

IRMÃO MATA IRMÃO A FACADA APÓS BRIGA

BRIGA // Cláudio Venâncio da Silva, 29 anos, foi assassinado com um golpe de faca peixeira pelo próprio irmão, Daniel Venâncio, 25 anos, após uma discussão no meio da rua. Revoltados, os moradores do bairro de Mãe Luiza acionaram a polícia que prendeu o criminoso. PÁG. 9



A irreverência e a alegria marcaram o carnaval do RN. O tradicional bloco Os Cão animou os foliões na Redinha. As Kengas deitaram e rolaram no Centro de Natal. As escolas de samba desfilaram na Ribeira e mostraram que o natalense tem muito samba no pé. PÁGINAS 6 a 8



TEVE CARNAVAL EM MARTINS

Depois de muita polêmica e contra a vontade da prefeita, os foliões da cidade do oeste do estado brincaram carnaval. Teve até trio elétrico na rua. A liberação veio através de uma decisão da Justiça, no sábado. PÁGINA 3

Longe da folia

Em busca de tranquilidade, muita gente optou por ir à praia em vez de brincar o carnaval. A Praia do Meio foi uma das mais procuradas. PÁGINA 6



FUTEBOL

Assu e América jogam hoje à noite pelo Estadual. Pelo Carioca o Flamengo pega o Botafogo. Págs. 23 e 24

Cinco anos de YouTube

Serviço online mais popular da internet já tem 1 bilhão de vídeos assistidos por dia. PÁGINA 18



Tá no Clube. Tá bom demais.



EM AUDIÊNCIA

FORNE: IBOPE EASYMEDIA3, NATAL, MÉDIA DO ÍNDICE DE AUDIÊNCIA EM NÚMEROS ABSOLUTOS (IA#), AMBOS OS SEXOS, TODOS OS DIAS, TODOS OS LOCAIS, DAS 05 ÀS 00h, 09 DE NOVEMBRO A 16 DE NOVEMBRO/09.

ENERGIA

Horário de verão termina no domingo

Depois de 126 dias, o horário de verão termina à zero hora do próximo domingo. Os moradores das regiões Sul, Sudeste e Centro-Oeste deverão atrasar os relógios em uma hora. Em outubro, ao decretar o horário de verão, o governo estimou que a economia de energia chegaria a 5% nos horários de pico de consumo.

Um decreto presidencial terminou, a partir deste ano, o período exato em que o horário diferenciado vai vigorar: começará sempre no terceiro domingo de outubro e terminará sempre no terceiro domingo de fevereiro.

Segundo informações da Agência Nacional de Energia Elétrica (Aneel), a ideia do horário de verão surgiu nos Estados Unidos, 100 anos antes da Conferência de Washington de 1884, com o fim de aproveitar à luz natural o mais possível durante os dias mais longos do ano. conceito.

O Brasil começou a adotar o horário de verão em 1931/1932. Até 1967, o horário era decretado esporadicamente e sem um critério científico mais apurado. Depois, ficou 18 anos suspenso e só voltou no verão 1985/86, motivado por um racionamento de energia em função de baixa nos reservatórios das hidrelétricas.

"Outros países também fazem mudança na hora legal para aproveitar a maior luminosidade no período primavera-verão, a exemplo do que acontece na União Europeia, nos Estados Unidos, no Canadá e na Rússia", informa a Aneel.

Índice

economia	05
cidades	06
muito	10
televisão	12
opinião	14
brasil	16
mundo	17
informática	18
esportes	24

o tempo hoje

NATAL //

Nublado a parcialmente nublado com pancadas de chuva.
Max.: 31°C Min.: 27°C

RIO GRANDE DO NORTE //

Nublado a parcialmente nublado. Pancadas de chuva no litoral leste, chuva isoladas nas demais áreas

tábuademarés

19:00 2.3

06:41 2.3

LUA nova

00:41 0.4

12:56 0.3

Começa o tempo de reflexão

Igreja lança hoje a Campanha da Fraternidade que tem como tema Economia e vida

Erta Souza

ertasouza.m@dabr.com.br

Tempo litúrgico em que os católicos se preparam para a ressurreição de Jesus Cristo, a Quaresma faz parte da tradição católica. Como o próprio nome diz, o período de quarenta dias que antecede a páscoa começa na quarta-feira de cinzas e termina no domingo de ramos, quando inicia a Semana Santa. De acordo com o padre Júlio César, chanceler da Arquidiocese de Natal, não existe uma data definida de quando a quaresma foi instituída, porém ele afirma que a prática faz parte da história dos judeus e da Igreja primitiva.

O padre explica que o período é um "tempo forte em que o espírito santo fala conosco fazendo um convite para uma reconciliação com Deus". O período é conhecido também pelos rituais de não comer carne, fazer penitências e, acima de tudo, pela reflexão. Padre Júlio César esclarece que existem algumas recomendações feitas pela igreja que se baseiam em três pontos: jejum, esmola e a oração. O jejum representa os 40 dias em que Jesus passou no deserto, entretan-



Ana Amaral/DN/D.A Press

Padre Júlio César relembra que o período é marcado pelo jejum e pela oração

to não deve ser feito de forma radical. "Devemos retirar o que nos é supérfluo, algo que vamos sentir falta realmente", diz ele.

A esmola não deve ser apenas o ato de dar algo a alguém, mas de resgatar a dignidade dessa pessoa. "É importante levá-los a crer que são responsáveis pela mudança em suas próprias vidas", alerta o padre. A oração é, sobretudo, o ato mais importante do período. "Os momentos de oração não devem ser apenas a repetição de palavras, mas um encontro com o pai eterno", disse.

A grande dúvida de muitas pessoas é em relação à tradição de não comer carne no período. O padre explica que antes de morrer, Jesus ofereceu através da hóstia, o seu corpo. A igreja recomenda que a carne não deve ser ingerida

na quarta-feira de cinzas e sexta-feira da paixão. "Nesses dias é recomendável o consumo de peixe, em respeito ao sangue e corpo de Jesus Cristo", destacou o padre.

Fraternidade

Hoje será lançada a Campanha da Fraternidade pelo Conselho Nacional de Igrejas Cristãs no Brasil (Conic). Pela terceira vez a campanha será ecumênica, como ocorreu em 2000 e 2005. Este ano o tema "Economia e Vida" e o lema "Vocês não podem servir a Deus e ao dinheiro". Entre os objetivos da campanha deste ano estão: sensibilizar a sociedade sobre a importância de valorizar todas as pessoas que a constituem; buscar a superação do consumismo; e criar laços entre as pessoas de convivência mais próxima em vista do conhecimento mútuo.

MISSAS DE CINZAS

Catedral Metropolitana – Cidade Alta 11h / 19h
Área Past. São João Batista – Vila de Ponta Negra 6h30

Beato Ambrósio F. Ferro – Planalto 6h30 / 19h30

Beato André de Soveral – Emaús 20h

Beato Mateus Moreira – Cidade Verde 19h

Bom Jesus das Dores – Ribeira 6h30 / 17h

Cristo Rei – Pirangi 19h30

Cristo Ressuscitado – Ponta Negra 18h30

Jesus Bom Pastor – Bom Pastor 19h30

N. Sra. Aparecida – Neópolis 19h30

N. Sra. Auxiliadora – Felipe Camarão 19h

N. Sra. da Apresentação – Cid. Alta 17h30

N. Sra. da Candelária – Candelária 19h30

N. Sra. da Conceição – Nova Parnamirim 19h30

N. Sra. de Lourdes – Petrópolis 19h

N. Sra. Esperança – Cid. da Esperança 17h30 / 19h

N. Sra. Fátima – Parque das Dunas 19h30

N. Sra. Perpétuo Socorro – Quintas 8h / 19h30

Sagrada Família – Rocas 19h

Sagrado Coração de Jesus – Morro Branco 19h30

Santa Clara – Pitimbu 18h

Santa Luzia – Boa Esperança 19h

Santa Teresinha – Tirol 8h30 / 17h30

Santana – Soledade 2 19h30

Santo Afonso – Mirassol 19h

Santo Antônio de Pádua – P. Coqueiros 19h

Santuário dos Mártires – Nazaré 19h

São Camilo – Lagoa Nova 19h15

São Francisco de Assis – Cid. Satélite 6h / 19h

São João Batista – Lagoa Seca 6h30 / 19h

São Pedro – Alecrim 6h30 / 16h30 / 19h

São Sebastião – Alecrim 19h30

SAMU METROPOLITANO

Greve prejudica transferência de pacientes

Francisco Francierle

franciscofrancierle.m@dabr.com.br

Os atendimentos de transferências inter-hospitalares e procedimentos complementares eletivos como cateterismo e tomografia ficaram suspensos, no período do carnaval, devido a greve dos médicos do Samu Metropolitano. Apesar de o plantão manter a presença de três médicos na escala; apenas um médico fazia a regulação das chamadas, enquanto que os outros dias ficavam de sobreaviso, podendo ser acionados apenas para ocorrências de maior gravidade ou múltiplas vítimas, em incidentes a partir de seis

vítimas. No atendimento normal, os três médicos fazem a regulação. Os casos de menor gravidade estão sendo encaminhados para os postos de saúde.

Mesmo assim, na opinião do coordenador do Samu Metropolitano, Jailson Vale, o movimento foi considerado normal, registrando um aumento nos casos de traumas provocados por acidentes nas rodovias e locais de grande aglomeração. Segundo ele, no litoral sul, nas proximidades de Pirangi do Norte e, no litoral Norte, na Redinha e Muriú, são os locais onde aconteceu o maior número de acidentes no período momens-

co. "Novamente a associação de bebida com direção provocou muitas colisões entre veículos e queda de motocicletas", disse ele sem citar ainda os números oficiais de acidentes no carnaval.

Oito municípios fazem parte Grande Natal: Parnamirim, São José de Mipibu, Macaíba, São Gonçalo do Amarante, Monte Alegre, Nísia Floresta, Extremoz e Ceará-Mirim. Juntos, eles possuem uma população de cerca de 505 mil habitantes. O Samu Metropolitano atende a uma média de 80 chamadas diárias. "No período de carnaval o número cresceu. Com a adesão do Serviço Móvel de Aten-

dimento, os profissionais endossam a greve dos médicos porque também pleiteiam melhores salários, a implantação da gratificação de insalubridade e renegociação da produtividade.

Segundo Vale, os médicos reivindicam um reajuste salarial de R\$ 1.050 para R\$ 5.100 para 20 horas de trabalho semanais. Já a Secretaria Estadual de Saúde Pública (Sesap) ofereceu um aumento de 5% para os salários dos profissionais e de 20% para a gratificação de alta complexidade. Os representantes do sindicato consideraram a proposta constrangedora e resolveram continuar com a paralisação.



FLÁVIA URBANO

flaviaurbano.rn@dabr.com.br

Observatório DN

De orelha em pé

Aos mais próximos, o deputado estadual Paulo Davim (PV) tem externado a sua profunda insatisfação com os movimentos de bastidor no seu partido. Ele tem dito ter certeza de que o nome da secretária municipal de Assistência Social, Rosy de Sousa, será indicado pelo PV para a primeira suplência do senador José Agripino Maia (DEM). Seu raciocínio parte de uma questão: quem votaria contra a indicação da irmã da prefeita e presidente estadual da legenda? Sobre tudo, porque boa parte dos integrantes do diretório estadual participa diretamente ou tem pes-

soas próximas atuando na gestão verde.

Paulo Davim está, de certo modo, se sentindo usado. Porque não partiu dele a colocação do seu nome para a vaga já que não possuía qualquer interesse em disputar as eleições desse ano. O deputado - primeiro parlamentar do PV no RN - espera que não se repita divergência semelhante a de 2006, quando precisou recorrer à Justiça Eleitoral para ter direito a participação no programa do partido. Agripino, ao que parece, começa a ficar preocupado. Pelas mãos de Davim, ganharia o apoio da classe médica.

● De 18 a 21 próximos, acontece em Brasília o Congresso Nacional do Partido dos Trabalhadores que dará posse ao novo presidente do partido, José Eduardo Dutra (SP). Porém o ponto alto do encontro será a homologação, por unanimidade, da pré-candidatura da ministra chefe do Gabinete Civil Dilma Rousseff à presidência da República. A oficialização da candidatura, claro, ocorre somente na convenção nacional da legenda.

● Por falar em Dilma, semana passada, o Correio Braziliense publicou matéria sobre gafes cometidas pela ministra Dilma Rousseff, presidenciável do PT, na troca de nome de cidades. Na terça-feira, em Minas Gerais, a ministra discursava em Governador Valadares, mas, no discurso, referiu-se a Juiz de Fora. Nas eleições 2008, em Natal, em discurso

na Cidade da Esperança, Dilma deu boa noite a Manaus.

● Esse pode ser o prenúncio do nível que o debate eleitoral que se avizinha terá. Dizem que pessoas ligadas ao governo do estado estão vasculhando a vida do senador José Agripino Maia (DEM) no Judiciário e identificar possíveis citações a ele em processos. No momento, comenta-se, os textos procurados seriam inquéritos da Polícia Federal.

● Retornando ao batente, logo mais às 8h, Salatiel de Souza volta a comandar o Super Show da Rádio Clube AM. O programa traz um balanço do carnaval com as participações do inspetor da PRF, Roberto Cabral, o coronel Francisco Araújo, comandante do Policiamento Metropolitano, o delegado geral Elias Nobre e um representante do SAMU.

Suplência

Presidente de honra do PSDB, João Faustino (foto) deverá ser indicado pelo partido para segundo suplente do senador José Agripino Maia (DEM). Ao menos, esse é o sentimento do presidente da legenda, deputado federal Rogério Marinho (PSDB). O parlamentar tucano nutre admiração por João Faustino por causa da postura adotada durante mudança no comando do PSDB no estado. O presidente de honra acatou a decisão nacional, enquanto Geraldo Melo (PPS) colocou barreiras.

Atenção

As exonerações, a pedido, de Ana Cristina Medeiros (ex-adjunta da Educação) e Caio Magno (ex-adjunto do Turismo), acendeu o sinal vermelho na administração de Natal. A prefeita Mícarla de Sousa (PV) pensou que as baixas teriam ocorrido por ori-

entação do deputado federal Rogério Marinho (PSDB) e que isso seria o primeiro passo para o rompimento. Mas logo foi esclarecida que as duas saídas aconteceram por motivos pessoais. Da parte de Rogério, garantiu um interlocutor à Mícarla, não há intenção de rompimento.

Última vez

Amanhã, a Assembleia abre os trabalhos com a leitura da última mensagem anual de Wilma de Faria como governadora. A sessão, às 16h, será o primeiro encontro público da governadora com o presidente da Casa, Robinson Faria (PMN),

após o rompimento e confirmação de que será candidato a vice-governador da senadora Rosalba Ciarlini. No ano passado, na mesma ocasião, a governadora e o deputado protagonizaram um debate por causa das queixas de Wilma em relação à votação do orçamento.

E teve carnaval na cidade de Martins

Gabriela Olivar/Divulgacao

Justiça liberou festejos de Momo, que haviam sido proibidos pela prefeitura da cidade oestana

Francisco Francerle
franciscofrancerle.rn@dabr.com.br

Ao contrário do que pretendia a Prefeitura e a Câmara Municipal de Martins, os foliões da cidade não foram impedidos de brincar o carnaval. O juiz André Melo, da comarca de Alexandria, da qual Martins faz parte, atendendo a pedido do Ministério Público Estadual, determinou sábado a liberação da festa, que havia sido proibida por uma lei municipal aprovada pela Câmara de Vereadores e sancionada pela prefeita da cidade, Maria José de Oliveira. O juiz e o promotor de justiça acompanharam pessoalmente o oficial de justiça que entregou a decisão nas mãos da prefeita. Ainda no sábado teve carnaval com trio elétrico e banda na praça cen-

tral de Martins, prosseguindo pelos outros dias de folia.

A ação civil pública movida pelo promotor de justiça, Sidharta John, da comarca de Alexandria, pediu à Justiça a liberação do carnaval e a aplicação de multa diária de 15 mil reais para a prefeita pagar do próprio bolso e 50 mil reais, por dia, para a Prefeitura, em caso de descumprimento.

Dois dias antes do início da festa, a publicação da lei proibindo o carnaval, no Diário Oficial no dia 10 de fevereiro, causou uma grande polêmica. A Prefeitura argumentou que Martins não teria carnaval porque a vocação

do município é para realização de retiros religiosos durante o período carnavalesco e não de festas profanas. A atitude da prefeitura foi contestada por empresários que já tinham contratado bandas e organizadores do carnaval de rua protestaram contra a decisão da prefeitura alegando que a população não foi consultada sobre o assunto.

Adin
Na sexta-feira, 12, o Ministério

Trio elétrico percorreu a cidade



Martins, que é famosa por seu festival de inverno, também pôde ter um carnaval completo

Público Estadual chegou a mover uma Ação Direta de Inconstitucionalidade (Adin) pedindo o cancelamento da lei, sob o argumento de que esta fere princípios constitucionais como a li-

berdade de expressão cultural, mas o desembargador Osvaldo Cruz não aceitou. Porém, a decisão do juiz da comarca garantiu a realização da festa, pelo menos este ano. O mérito da ques-

tão sobre a inconstitucionalidade da lei municipal deve ser levado ao plenário do Tribunal de Justiça para discutir a realização do carnaval de Martins nos próximos anos.



LUIZ CARLOS AZEDO
luizazedo.df@dabr.com.br

SAMANTA SALLUM (Interina)
Com Norma Moura

Brasília DF

A CHAVE DA CIDADE VAI PARA ...

Na sexta-feira passada não tinha quem entregasse a chave da cidade para o Rei Momo. Conforme a tradição, seria o governador do Distrito Federal. Mas José Roberto Arruda tinha sido preso, o vice Paulo Octávio aguardava os desdobramentos. Restou ao então Secretário de Cultura, Silvestre Gorgulho, dar início oficial ao reinado de Momo. De lá pra cá, Gorgulho entregou o cargo. O governador interino Paulo Octávio está sem clima para receber a chave de volta no final do mais turbulento carnaval de Brasília. Rei Momo sabe bem quando termina seu reinado. Já Paulo Octávio não faz a menor ideia. Seu governo é cronometrado. Uma luta que será travada minuto a minuto, dia a dia. Mal assumiu e foi alvejado com quatro pedidos de impeachment. Uma ameaça de intervenção federal e até o retorno de Arruda ao cargo quando sair da prisão são possibilidades para encerrar a governança de PO. Seu partido, o DEM, também cobra uma retirada do governo e apoia a intervenção federal.

Diante da tanta pressão, o que dizer ao povo? Fica ou não fica? "Depende", respondeu Paulo Octávio à coluna. "Não sei até quando vai durar o exercício dessa função. Por enquanto, fico. Mas o futuro depende das condições de governabilidade", explicou. Disse acreditar num retorno de Arruda ao cargo. Mas é esperado de Arruda uma renúncia para não perder os direitos políticos. Hoje, o governador em exercício vai ao encontro do presidente Lula. Pedir ajuda. "Brasília não pode parar", disse PO. Entregará uma carta em que se apresenta como um colaborador. "Só posso adiantar que pretendo deixar clara a minha disposição em ser um facilitador e acatar todas as decisões que vierem de esferas judiciais".

Capital da esperança

O bloco do governo do Distrito Federal foi barrado na avenida. Teve de recolher os estandartes. Mas Brasília, a capital federal, sobreviveu. O desfile da Beija-Flor, no Rio de Janeiro, fez bonito e ajudou o Brasil a entender que a história de uma cidade é a história de seu povo e não pode ser confundida, neste momento, com o vexame de seus recentes governantes. Brasília foi e continuará sendo a capital da esperança. Mensagem Paulo Octávio disse que está tendo dificuldade de se comunicar com Arruda. Perguntado que mensagem enviaria na cadeia ao governador afastado disse: "Tenha fé e coragem". E sobre o governo? "Não quero incomodá-lo com tais assuntos neste momento", desconversou.

Convites

O ex-ministro do Supremo Tribunal Federal (STF) Carlos Veloso e o ex-presidente do Tri-

bunal de Contas do Distrito Federal (TCDF) Paulo César Ávila foram convidados a assumirem cargos no GDF. Veloso teve longa conversa com PO no domingo. Os nomes eram cotados para assumir a secretaria de governo e a chefia da Casa Civil.

Pressão política

O chefe da Inteligência desabafa que os policiais podem ser sujeitos, sim, a pressões políticas. Mas que a maioria está comprometida com as funções. "Somos removidos de cargo se confrontamos interesses, o que já aconteceu comigo em 1999. E não temo que aconteça de novo", afirma. Foi na mudança do governo Cristovam Buarque então PT para o de Joaquim Roriz, então PMDB. Nugolli investigava a máfia do Gama que envolvia o atual corregedor do Tribunal de Contas do DF, Manoel de Andrade, na época deputado distrital.

NO CAFEZINHO

A cada dia a teia do esquema investigado pela Operação Caixa de Pandora estica. Partindo do GDF, atravessou a Câmara Legislativa, já passou pelo Ministério Público do DF, e agora se instala na Polícia Civil. A corporação está sendo acusada de fazer espionagem política a mando de Arruda. O chefe da área de Inteligência, delegado Geraldo Nugolli, no cargo há sete meses, afirma que a arapongagem não saiu de lá. Atribui as acusações a "revanchismo de alguns integrantes do Ministério Público" devido à disputa pela condução de investigações. "Os policiais do setor estão ofendidos. Há uma tentativa agora de denegrir a polícia." Ele se diz preparado para responder qualquer questionamento sobre as suspeitas. "Primeiro, onde está o acusador?" "Tecnicamente não dá para usar o sistema sem autorização judicial. As operadoras só liberam o sinal diante disso", afirma Nugolli.

O Guardião O sistema de interceptações telefônicas da Polícia Civil do DF, chamado o Guardião, foi reforçado com investimento de

R\$ 1,5 milhão em dezembro passado. Foram instalados terminais remotos nas delegacias que não contavam com o equipamento. Promotores pleiteavam há tempo a instalação do sistema no Ministério Público do DF para acompanharem online as interceptações, o que vem sendo negado pela Polícia Civil por questões técnicas e de quebra de segurança. Os promotores têm uma sala reservada na Polícia Civil para terem acesso às escutas.

Corpo a corpo Geraldo Magela decidiu investir na vaga ao GDF, depois de perceber o namoro do PT com o senador Cristovam Buarque (PDT) e o deputado Rodrigo Rollemberg (PSB), para ser o segundo nome ao Senado de uma possível chapa. Magela perde com tal composição se sair ao Senado. Disputaria a vaga de deputado federal se o quadro acima se confirmasse. O que abriria caminho para Chico Leite ser o candidato pequista ao Senado no DF. Leite está páreo a páreo com Magela nas pesquisas para o Senado.

Arruda pode ficar preso por mais tempo

Habeas corpus em favor do governador do Distrito Federal não deve ser apreciado pelo STF antes da próxima terça

Ana Maria Campos/Luciano Pires

A permanência do governador afastado José Roberto Arruda (sem partido) e de outras cinco pessoas na prisão pode se prolongar. Não há expectativa de que o mérito do habeas corpus impetrado pela defesa dele seja apreciado ainda nesta semana, conforme revelou ao Correio o relator do caso, ministro Marco Aurélio Mello, do Supremo Tribunal Federal (STF). Com um posicionamento claramente favorável à manutenção de Arruda na Superintendência da Polícia Federal (PF) enquanto persistirem evidências de que ele pode atrapalhar o andamento do Inquérito nº 650, em curso no Superior Tribunal de Justiça

(STJ), o magistrado pretende apreciar ainda um parecer do procurador-geral da República, Roberto Gurgel, antes de apresentar o voto aos colegas no plenário do STF.

Dessa forma, os demais ministros do STF só deverão analisar o pedido de liberdade de Arruda a partir de 22 de fevereiro, na hipótese de o Ministério Público Federal apresentar com rapidez sua posição no caso como fiscal da lei. Difícilmente Gurgel defenderá a liberação do governador afastado neste momento, já que o motivo da prisão preventiva é justamente a possibilidade de Arruda interferir nas investigações como chefe do Executivo local. E o próprio Marco Aurélio, em seu voto contra a liminar, externou acreditar que o governador do Distrito Federal usou a máquina administrativa para apagar vestígios.

Pelo perfil liberal, Marco Aurélio surpreendeu a defesa de Arruda e o próprio governador afastado. Segundo secretários que conversaram com ele momentos antes de se entregar à Polícia Federal (PF),

na última quinta-feira, Arruda estava esperançoso de que Marco Aurélio concedesse liminar para sustar efeito da decisão da Corte Especial do Superior Tribunal de Justiça (STJ). Por 12 votos a dois, os ministros do STJ decretaram a prisão de Arruda sob o fundamento de que Arruda usou intermediários para tentar subornar o jornalista Edson Sombra, amigo de Durval Barbosa, o delator da Polícia Federal e do Ministério Público.

Dessa vez, no entanto, os advogados Nélio Machado e José Gerardo Grossi, criminalistas experientes, poderão fazer sustentação oral no plenário do STF para contestar Gurgel e a subprocuradora-geral da República Raquel Dodge, responsável pelo inquérito da Operação Caixa de Pandora. Caso esses argumentos não sejam considerados pelos ministros do STF, Arruda poderá ficar preso durante meses, enquanto durar a instrução criminal. Quando não há denúncia apresentada, a prisão preventiva tem prazo de até 83 dias. Nesse caso, no entanto, já



Ronaldo de Oliveira/CB/D.A Press

Esposa de Arruda se emociona na saída da PF onde foi levar almoço para ele

há ação penal protocolada no STJ contra Arruda e os demais envolvidos por crime de corrupção de testemunha e falsidade ideológica.

Eles poderão permanecer presos até o fim da instrução criminal e serão citados na cadeia a apresentar defesa.

O pedido de intervenção protocolado por Roberto Gurgel, também não tem data para ser apreciado. O presidente do STF, Gilmar Mendes,

aguarda parecer da Procuradoria-Geral do DF, que deverá contestar o pedido. Em seguida, o processo será remetido à Procuradoria-Geral da República. Em seguida, o MPF, que é autor da ação, se pronuncia agora como defensor da legalidade. Depois que os pareceres forem incluídos, Gilmar elaborará seu voto e convocará uma sessão do STF para deliberação. O prazo depende do próprio presidente do STF.

CATADORES

MODELO
BRASILEIRO É
REFERÊNCIA

Rio de Janeiro - O modelo brasileiro para a formação de cooperativas de catadores de lixo e seleção de materiais recicláveis ultrapassou as fronteiras do Brasil. Além de ser adotado por países da América Latina, ele já chegou à Ásia e Leste Europeu, passando a ser uma referência internacional.

Criado pela organização Compromisso Empresarial para a Reciclagem (Cempre), fundada em 1992, o projeto já chegou a Tailândia, na Ásia. Neste ano, outros dois países asiáticos — Filipinas e Indonésia — devem implantá-lo. A Índia estuda a possibilidade fazer o mesmo, aproveitando a sua rede de organizações de catadores. Na América Latina, onde já foi implantado pela Colômbia, o projeto deve começar a ser desenvolvido pelo Peru. No Leste Europeu, a Rússia adota o sistema brasileiro. Na Ásia, a China já vem usando-o.

O diretor executivo do Cempre Brasil, André Vilhena, disse que o modelo se ajusta bem a países em desenvolvimento, no quais há a necessidade de criação de postos de trabalho para uma parte da população que tem dificuldade de se empregar. Nesse caso, a coleta seletiva aparece como uma oportunidade, afirmou.

Vilhena destacou que o modelo de reciclagem do Cempre passou a ser referência internacional, por se tratar de um projeto que dá enorme contribuição à inclusão social. "Por isso, os países em desenvolvimento têm se inspirado nesse sistema, porque, em geral, têm desigualdade social em grande escala. Há necessidade urgente de criação de emprego e renda para a população e a coleta seletiva aparece como oportunidade, principalmente para a camada da população que tem baixa qualificação e, portanto, dificuldade de inserção no mercado tradicional de trabalho".

O Cempre já apoiou no Brasil mais de 450 cooperativas de catadores, que somam cerca de 25 mil cooperados. Atualmente, a ONG apoia de forma direta 50 cooperativas com capacitação e doação de máquinas e equipamentos. O modelo de reciclagem do Cempre foi o tema do segundo encontro da Aliança Global para Reciclagem e Desenvolvimento Sustentável (Garsd, na sigla em inglês), em novembro de 2009, na Tailândia. A próxima reunião do Garsd está prevista para 2011, na Colômbia.

Empate com **muitos gols**

Após perder de goleada para a crise financeira iniciada no fim de 2008, indicadores econômicos e sociais reagem

Victor Martins
victormartins.df@dabr.com.br

S em vitória ou derrota, na comparação entre o pré e o pós-crise, a turbulência financeira que abalou o mundo trouxe perdas ao Brasil, mas no decorrer de 2009 os prejuízos foram recuperados e, se o país não cresceu, conseguiu ao menos fazer com que importantes indicadores econômicos e sociais empatassem com os que eram registrados em 2008 — ano de pico do desenvolvimento brasileiro. Segundo pesquisa da Fundação Getúlio Vargas (FGV), índices de renda, emprego e mobilidade social retornaram aos mesmos patamares de antes da quebra do banco norte-americano Lehman Brothers.

Em uma analogia com uma partida de futebol, o coordenador da pesquisa, o economista Marcelo Neri, afirmou que o Brasil teve um "tropeço no começo do jogo", mas depois conseguiu se recuperar. "Podemos dizer que é um empate com muitos gols. Começamos

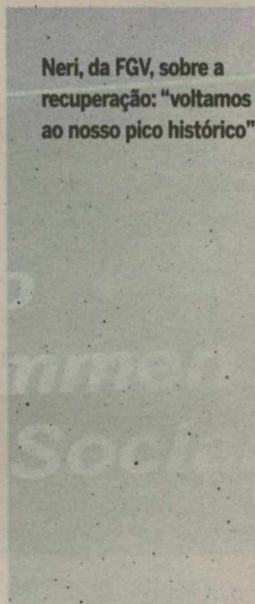

Neri, da FGV, sobre a recuperação: "voltamos ao nosso pico histórico"

o ano levando uma goleada, mas depois nos recuperamos. Foi um empate generalizado: desigualdade, pobreza, mobilidade. Em todos os indicadores, sempre temos a mesma mensagem. Voltamos ao nosso pico histórico", relatou.

O índice de mobilidade social foi um dos destaques do levantamento. O aglomerado das classes A, B e C representou 69,14% da população em dezembro de 2008. Com a crise, essa parcela caiu 2,04 ponto percentual e, um ano depois, com a turbulência minimizada, ultrapassou o pico ao atingir 69,21%. "A pobreza (classes D e E) foi o que se mexeu mais

de dezembro (de 2008) a dezembro (de 2009), caiu 1,5%. É um resultado muito expressivo", avaliou Neri. "O elemento fundamental para traçarmos o futuro de todas as classes, de A a E, é o comportamento da desigualdade, questão que o país pode resolver".

O futuro mencionado pelo pesquisador também aparece no levantamento da FGV, classificado como "Os anos de pré-crise", que vão de 2010 a 2014, período em que se estima que a renda do trabalhador cresça a 6,5% ao ano e a desigualdade e a pobreza diminua pela metade. "Nesse período, a pobreza cairia 50% e a classe

AB dobraria — 14,5 milhões de pessoas saíam da pobreza. Outros 36,1 milhões, o que dá quase meia França, se juntariam às classes ABC. Conseguiríamos gerar um crescimento chinês na base de distribuição", afirmou Neri.

A pesquisa da FGV destacou que as capitais e grandes centros foram mais afetados que outras regiões pela crise. Pessoas com escolaridade maior também foram as mais atingidas. Segundo estimativas do levantamento, uma pessoa com ensino médio tem 23,7% mais chance de cair de classe social do que alguém com menos tempo de estudo.

CONCURSOS

Eletronorte fará
seleção até 2012

Letícia Nobre
leticianobre.df@dabr.com.br

O Ministério Público do Trabalho (MPT) acertou com a Eletronorte a substituição de 644 funcionários terceirizados irregulares por concursados. O Termo de Ajustamento de Conduta (TAC) firmado ontem determina que a troca seja feita até o fim de 2012.

Atualmente, a empresa subsidiária da Eletrobrás tem 3.725 funcionários e mais de 17% foram contratados sem passar por concurso público, como determina a Constituição. O cronograma prevê a troca em três etapas: 20% até 31 de dezembro de 2010, 35%

até o fim de 2011 e os 45% restantes até dezembro de 2012. Caso haja descumprimento da determinação do MPT, a empresa pagará multa diária de R\$ 500 por funcionário irregular.

A assessoria de imprensa da Eletronorte informou que não haverá concurso este ano e que o cumprimento da primeira etapa — cerca de 128 funcionários — será feito internamente. O último concurso foi realizado há quatro anos e ofereceu 839 vagas de níveis médio e superior. A seleção atraiu 26.913 candidatos e sua validade terminou em outubro de 2008.

Este é o último ano do prazo dado pelo MPT à União para



Concurseiros têm que ficar atentos, uma vez que deverão ser abertas 644 vagas

substituição de mais de 25 mil terceirizados que atuam na administração direta e indireta. De acordo com o Ministério do Planejamento, até dezembro passado, foram autorizados concursos para sanar 81% dessas trocas: 8.509 postos ganharam sinal verde, o que seria suficiente para suprir o trabalho dos 9.268 contratados fora das diretrizes legais que foram ou es-

tão sendo dispensados.

O foco este ano está voltado para as sociedades de economia mista — como o caso da Eletronorte —, fundações e autarquias. O Planejamento contabilizou 13.683 funcionários que não passaram por concursos públicos ocupando funções que exigem o processo seletivo. Do montante, 82% são das áreas de educação (64%) e de saúde (18%).

“Que inferno pra ter cão!”

Fotos: Ana Amaral/DN/D.A Press

Bloco Os Cão deu novamente um show de bom humor e disposição na Redinha

Osom do carro da trivela repetia constantemente o adágio popular anunciando uma multidão, calculada pela organização do carnaval de Natal, de cerca de 10 mil pessoas que vinham dos mangues da Redinha, nas proximidades da Ponte de Todos. Crianças, jovens, adultos, idosos e até verdadeiras famílias, engrossaram a fila para participar do famoso ritual do mela-mela de um dos blocos mais tradicionais do carnaval de Natal. Pontualmente, às 10h, em baixo de um sol forte, Os Cão, seguiu seu destino, como faz todos os anos. Após invadir o mangue do Rio Potengi para melar o corpo de lama, eles saíram fazendo a festa pelas ruas da Redinha Velha, Praça do Cruzeiro e seguindo até à Redinha Nova com muita animação e muita lama.

Comprovando que a folia dos Cão é tradição que passa de geração a geração, um dos primeiros a chegar ao mangue foi a família do auxiliar de produção Jailton Nascimento. Ao lado da esposa Sirlene Nasci-

mento, dos filhos Max, 10 e Alana, 12, e inclusive da caçula de apenas três meses Brenda Heloísa, ele guiou o ritual do mela-mela. “Isso aqui é bom demais, nem a pequena Brenda reclamou. Esse foi um verdadeiro batismo para ela, que foi registrado em fotografia para guardar para o resto da vida”, comemorou o pai.

Outro que trouxe a família foi o vendedor Ranilson Antônio, 28, que juntamente com a esposa Daiane Carla Silva, 22, participam da folia pela primeira vez. No colo de Daiane estava o pequeno João Vítor, de apenas dois anos, completamente melado de lama. “Ele até agora não reclamou, apesar de no começo não querer se melar”, disse a mãe.

Alegoria

Apesar de a fantasia ser a mesma há décadas e, por sinal é o abadá mais barato que existe, a alegoria é um dos pontos fortes do bloco. Um cão que se preza tem que ir para o mangue bem acompanhado, a criatividade com cores fortes faz a diferença nos corpos pretos enlameados. No mínimo tem que usar um par de chifres na cabeça, empunhar um tridente na mão e fazer muita graça para chamar atenção. Tinha “cão” de chifre, de peruca, montado a cavalo e até dormin-



do em redinhas.

“A paixão pelos Cão é algo forte que nem palhaço explica”. É como descreveu um dos foliões mais animados e criativos, o palhaço Michelin. Pilotando o seu carro da alegoria levando os filhos Miúdo, 6, e Miudinho, 4, ele há oito anos participa da festa do bloco. “Esse momento só se compara quando estou no palco fazendo graça para a criançada. Por isso trago minha família”, disse ele.



A região dos mangues da Zona Norte foi dominada pelos foliões enlameados

DIA DE SOL

Natalenses aproveitam a terça-feira nas praias

Fotos: Fábio Cortez/DN/D.A Press

Nem todos os moradores da capital potiguar estiveram dispostos ou tinha condições de viajar para o interior do estado, onde acontecem as maiores concentrações carnavalescas, para aproveitar o feriado prolongado. A falta de dinheiro ou dever de trabalhar em alguns dias foram as principais justificativas desses natalenses. Mesmo assim, alguns resolveram curtir a folga do período de momo nas praias urbanas de Natal e garantem que conseguiram aproveitar bem a folia e o lazer.

Entre as praias com maior concentração de pessoas durante a manhã de ontem estava a do Forte, junto à Ponte Newton Navarro. Muitas famílias reunidas debaixo dos guarda-sóis e inúmeros carros estacionados por baixo da ponte davam prova do grande movimento na orla. E em meio a tanta gente, a família do cozinheiro Erivanilson Viana, 35 anos, morador do bairro de Gramoré, aproveitou para descansar. Ele afirma que não foi passar o carnaval no interior do estado por ter tido

que trabalhar nos dois primeiros dias do feriadão. “A folga foi pouca, senão teria viajado, com certeza”. O único problema na praia do Forte, porém, era o lixo presente na orla, chegando a servir de comida para animais.

A praia do Meio também teve um bom movimento, chegando a deixar o trânsito lento na Avenida Presidente Café Filho. Porém, o clima era de tranquilidade, por não ter os chamados “paredões de som”, como também de limpeza na orla. Foi essa a praia escolhida pela dona de casa Francisca das Chagas Xavier, 47, que mora no bairro de Felipe Camarão, para levar a família no feriado de carnaval. Para ela, a escolha de ficar em Natal se deve ao fato de não ter muito dinheiro para ir às praias do interior. “Lá em casa, só meu marido trabalha, enquanto que meus dois filhos adolescentes ainda não conseguiram arrumar um emprego”. Ainda assim, ela diz que o feriado foi bom. “Com pouco dinheiro, mas está bom”.

Estradas

O inspetor Everaldo Morais, assessor de imprensa da Polícia Rodoviária Federal do Rio Grande do Norte, adverte que o condutor que decidir beber antes de voltar do carnaval pelas rodovias do estado, pode “atrasar em muito a sua viagem”. Isso porque, segundo ele, além do risco maior de sofrer acidentes no trânsito, o motorista pode também ser alvo da fiscalização da PRF e ser flagrado nos testes de bafômetro. É o que aconteceu com os 64 condutores autuados por embriaguez ao volante nas blitzes feitas nas estradas até a segunda-feira.

Segundo o inspetor Morais, em todo o território potiguar, foram realizados até a segunda-feira 1.209 testes de bafômetros nas rodovias. Desses, 64 deram positivos, mas somente 25 dos condutores foram presos por embriaguez ao volante. A prisão é feita somente nos casos em que o motorista é flagrado com um teor de 0,30 miligramas de álcool por litro de ar expelido pelo pulmão durante o teste.



Muitas famílias preferiram curtir o feriado na orla urbana da capital

Escolas levam brilho à avenida

Fotos: Ana Amaral/DN/D.A Press

Agremiações de samba levaram público de 15 mil à Ribeira. Campeã do ano passado não desfilou

Louise Aguiar
louiseaguiar.rn@dabr.com.br

A Avenida Duque de Caxias, no bairro da Ribeira, foi o palco do desfile das escolas de samba de Natal. Na última segunda-feira, cerca de 15 mil pessoas prestigiaram a apresentação dos grupos da Chave A, que incluíam a Unidos de Areia Branca, Imperatriz Alecrinense, Grande Rio do Norte, Balanço do Morro, Em Cima da Hora, Malandros do Samba e Acadêmicos do Morro. A Unidos do Gramoré, campeã do ano passado, desistiu de desfiler de última hora, alegando problemas técnicos. A apuração acontece amanhã, às 15h, na Fundação Capitania das Artes.

Primeira escola a desfilar, a Unidos de Areia Branca entrou na avenida por volta das 20h. Natural do bairro das Rocas, o grupo trazia como enredo "A história do bairro das Rocas". Na comissão de frente, crianças vestiam roupas prateadas e carregavam cestas de frutas. O primeiro carro alegórico, todo em azul, amarelo e branco, trazia cinco pessoas que cantavam o samba enredo ao pé da letra.

A Unidos de Areia Branca ainda trouxe mestre sala e portabandeira vestindo as cores da escola, além de muitas crianças in-

tegrando as alas e bateria. A ala das baianas estava repleta de mulheres em vestidos amarelos. Um grupo de capoeira fechou a apresentação do grupo das Rocas.

Logo após o desfile da primeira escola, um trio elétrico invadiu a avenida Duque de Caxias para apresentar às mais de 15 mil pessoas o Rei Momo e a Rainha do Carnaval. O casal dançou, posou para fotos e recebeu aplausos da plateia.

Em seguida, foi a vez da Imperatriz Alecrinense entrar na avenida. Com o enredo "Assu - Terra dos Poetas e Cantores", a escola de samba contou a história da cidade. A comissão de frente, também formada por crianças, trazia as cores do grupo, vermelho e dourado. Um dos acessórios do primeiro carro alegórico, que representava o São João de Assu, apresentou defeito e teve que ser empurrado.

Crianças vestidas com abadás mostraram a ala do Açú Folia, tradicional carnaval fora de época da cidade. Em seguida veio a Ala das Bananas, mostrando uma das frutas predominantes na cultura produtiva do Vale do Açú.

A macaibense Grande Rio do Norte desfilou logo após a Imperatriz e trouxe como enredo "Danças Populares". Em seguida vieram Balanço do Morro, das Rocas, falando sobre os 300 anos de São Gonçalo do Amarante e a escola Em Cima da Hora, com o enredo sobre os 20 do grupo da Praia do Meio. A escola Malandros do Samba desfilou logo depois, trazendo a história dos 100 anos



da linha ferroviária do RN. Por último, a Acadêmicos do Morro, de Mãe Luiza, mostrou ao público os 21 anos da banda Grafith.

Pontos de cultura

O presidente da Fundação Capitania das Artes, Rodrigues Neto, disse que pretende transformar as escolas de samba de Natal em pontos de cultura, projeto do governo federal que recebe investimentos por meio do Ministério da Cultura. "Podemos ver o quanto os natalenses gostam de prestigiar nossas escolas de samba. Nada mais justo que os locais de ensaios e encontros se tornem pontos culturais da cidade", acrescentou.



Com muita beleza, sete escolas se apresentaram na Avenida Duque de Caxias

Fotos: Ana Amaral/DN/D.A Press

LITORAL SUL

Virgens cobrem Pirangi de irreverência

O carnaval mais procurado do Litoral Sul potiguar, em Pirangi do Norte, ferveu com o tradicional Bloco das Virgens na última segunda-feira. Muitas cores e irreverência marcaram o dia em que os homens escolhem se vestir de mulher. A Avenida Deputado Márcio Marinho ficou pequena para tanta criatividade e alegria.

A ousadia também deu o tom da festa, na qual muitos homens escolheram a cantora Carmem Miranda como tema de suas fantasias. De saia longa, salto alto, top e uma cesta de frutas na cabeça, eles imitavam os gestos das mãos imortalizados pela cantora, ao som da banda Pura Tentação, que puxou o bloco.

O fundador das Virgens, o professor Raimundo Antunes, que no dia estava vestido de Raimunda das Virgens, foi às ruas comemorar os 23 anos do grupo. "Já fui menina, mulher, mãe, agora sou avó das virgens", disse. Diante da multidão que seguia o trio elétrico, ele estimou que este tenha sido o maior públi-

co do bloco nos últimos 23 anos.

O prefeito de Parnamirim, Maurício Marques, confirmou que o carnaval de Pirangi este ano é o maior do litoral do Rio Grande do Norte. "Esse sucesso mostra que o nosso planejamento deu certo porque o povo está comparecendo em massa à praia", acrescentou.

Jandison Oliveira, 25 anos, repetiu este ano o que costuma fazer todo carnaval: desfilar vestido de mulher em Pirangi. Dessa vez ele escolheu a fantasia de Minnie Mouse. "Esse ano eu sou a Minnie", disse, segurando as orelhas de rato que usava na cabeça.

Henrique Andrade, 14 anos, estreou no Bloco das Virgens vestido de fada madrinha. O estudante já tinha ouvido falar do sucesso do carnaval de Pirangi, mas nunca tinha arriscado desfilar no Bloco das Virgens. "Não sabia que tanta gente se vestia de mulher", disse.

Já Wilney Campos, 16 anos, natural de Salvador, diz que todo ano seu pai se veste de mu-

lher e sai em um bloco de amigos no carnaval da Vahia, mas ele nunca tinha experimentado. De vestido, sandália, maquiagem e tiara na cabeça, ele confirma: "é desconfortável, mas vale a brincadeira".

O Bloco das Virgens é um grande exemplo de diversidade. Na última segunda-feira, crianças, jovens, adultos, solteiros e casados fizeram a festa nas ruas de Pirangi. Além das cores e brilho das fantasias, a animação foi a grande responsável pelo sucesso da festa.

Concurso

Antes de desfilar pela avenida, 20 virgens participaram do concurso que escolheu a rainha e as duas princesas do bloco. As escolhidas foram: Ana Paula (rainha), Cicreide faxineira e Gigi (princesas). Após o concurso, As Virgens receberam a premiação de R\$ 500 para a rainha e R\$ 250 para cada uma das princesas. As campeãs animaram os foliões que aguardavam a saída do bloco na praça São Sebastião. (LA)

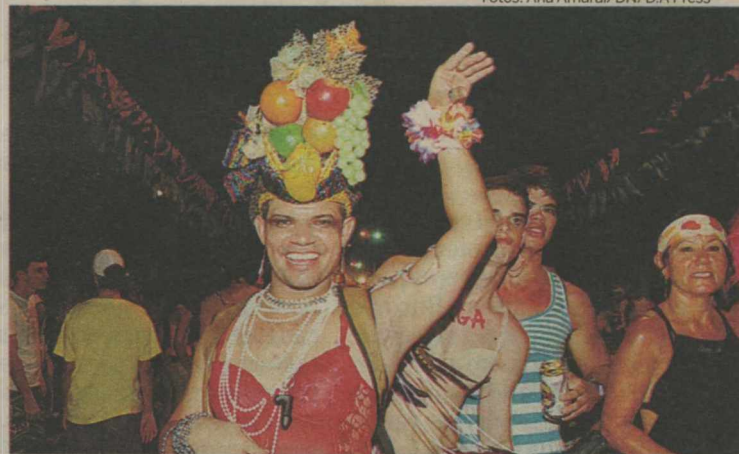

As fantasias de Carmem Miranda fizeram sucesso (acima). Já o folião Jandison Oliveira (abaixo) resolveu repetir o modelo do ano passado e foi de Minnie

Kengas atrasa, mas empolga

Com início duas horas depois do previsto, o tradicional desfile atraiu 20 mil pessoas ao centro

Erta Souza
ertasouza.m@dabr.com.br

Após duas horas de atraso, o 27º Desfile das Kengas reuniu no último domingo uma multidão de aproximadamente 20 mil pessoas no Centro Histórico de Natal, segundo o organizador do evento, Luíza Belmont. Previsto inicialmente para começar às 16h, o desfile só foi iniciado às 18h, mas mesmo assim a população não "arredou pé" e aguardou ansiosa pela tradicional festa.

A expectativa era de que cerca de 60 kengas participassem do desfile, porém apenas 45 se inscreveram. Todos os estilos foram representados no desfile que teve desde o esporte fino, passando pelo infantil, até trajes de praia. No entanto, mais uma vez, o desfile foi marcado pela irreverência das participantes.

Estreando na competição, a chefe de setor de uma fábrica, Cléyar Delune, escolheu um vestido longo, sandálias de salto fino e ma-

quiagem com muito brilho. "Assisti o ano passado e adorei, por isso resolvi participar este ano.

Escolhi essa roupa porque gosto de me arrumar muito e assim me sinto bem", disse.

Veterana no desfile, a maquiadora Helen Kimberlin sempre escolhe uma personagem das histórias infantis para compor sua fantasia. "Passo muito tempo para escolher e depois montar a fantasia de uma forma que fique o mais próximo da realidade da personagem. Este é o sexto ano consecutivo que participo. Como tenho um público infantil muito grande, homenageio as crianças durante o desfile", contou.

As ruas Vigário Bartolomeu e Ulisses Caldas ficaram lotadas desde o final da tarde. A funcionária pública Cristiane Sousa disse que este ano resolveu passar o carnaval com a família em casa e aproveitou para curtir uma programação diferente. "Resolvemos vir porque ouvimos falar que é muito engraçado e estamos gostando. É uma festa diferente", afirmou.

Vencedora

Depois de uma hora e meia de desfile, o público pode conhecer a Kenga 2010. Três candidatas ficaram empatadas com as notas da comissão julgadora: Camila Sá



Leitão, Suzane Pascolatto e Evargina de Melo. A produção então resolveu pedir a ajuda do público para que desempatasse através de palmas. Como continuaram empatadas, as sete juradas tiveram que escolher a melhor participante em votação aberta.

Participando do desfile desde sua criação em 1983, Camila Sá Leitão foi escolhida a Kenga 2010 com cinco votos. As outras duas participantes tiveram um voto cada. Emocionada e já falando como vencedora Camila disse que a vitória é emocionante, pois participa do desfile desde a primeira edição. "Nem acredito que consegui vencer este ano depois de tanto tempo. Estou muito feliz", revelou.

Para o presidente da Fundação Capitania das Artes (Funcarte), Ro-



O evento teve uma disputa acirrada, que consagrou Camila Sá Leitão como campeã

drigues Neto, o desfile das kengas mostra que é possível manter a tradição do carnaval de Natal. "Com esse desfile vemos a resistência de que o carnaval de nossa cidade é

forte e não vai acabar. Pessoas do interior do Rio Grande do Norte e até de outros estados vêm a Natal no domingo de carnaval só para assistir ao desfile", destacou.

PONTA NEGRA

"Poetas" invadem as ruas com frevo no pé

Sérgio Vilar
sergiovilar.m@dabr.com.br

O pólo cultural de carnaval de Ponta Negra se manteve com o tradicional bloco de nome pomposo Poetas, Carecas, Bruxas e Lobisomens – agremiação que consolida a cada ano a volta das festas de rua de antigamente ao bairro. O bloco mais uma vez arrastou mais de cinco mil foliões atrás dos 16 bonecos gigantes que comandam, em silenciosos sorrisos, o sábado de carnaval das famílias e simpatizantes de Ponta Negra, no primeiro grito de Momo da região.

E o bloco se mantém firme e bem representado pelo idealizador mor da troça, Edmar Viana, que agora comanda o bloco na figura de um dos 16 bonecos gigantes – uma das características da troça. O Poetas, Careca, Bruxas e Lobisomens traz o inusitado desfile de 16 bonecos gigantes, a lembrar os grandes desfiles do carnaval de Olinda. Para a diretora do bloco, Iracema Araú-

jo, o bloco se mantém firme mesmo após a morte do grande idealizador da ideia, Edmar Viana.

"O bloco mantém a característica de reunir famílias que trazem filhos, crianças, para curtir um carnaval saudável e que se mostra cada vez mais tradicional em Ponta Negra, arrastando multidões. Fortalecemos a identidade do carnaval de rua, proporcionando um espaço democrático onde o folião se sente à vontade para se fantasiar e curtir a festa de forma espontânea; isso é muito gratificante", afirma Iracema Araújo.

Sem cobrar entrada, a única regra do bloco é cair na folia: de cara pintada, com fantasia ou sem, puxados pela orquestra de metais regida pelo maestro João da Banda (da Banda Sinfônica da Cidade do Natal). A animação teve show de abertura com Khrystal e Banda, Diogo das Virgens no corredor e de Sueldo Soares na Praia Shopping.

Cultura nordestina

Ao todo são 16 gigantes: ao lado

do poeta, do careca, da bruxa e do lobisomem, estiveram a Catarina, o Mateus, a cobra (lenda da lagoa de Extremoz), Edmar e seis galantes. A maioria deles foi concebida pelo artista plástico João Natal, que tem mais de 20 anos de experiência e exposições famosas pelo centenário de Câmara Cascudo. Merece destaque o boneco Edmar Viana, pela sua semelhança com o fundador do bloco, chargista já falecido.

Há seis anos, Viana juntou um grupo de amigos apaixonados pelo período momesco, para criar um bloco que animasse o seu bairro, Ponta Negra, carente nesses dias. A ideia foi tomando corpo e agregando mais gente, até ser incorporada ao calendário oficial do período festivo da cidade. A Prefeitura do Natal e o Governo do Estado, por meio da Emprorturn são os maiores

patrocinadores do bloco. Na iniciativa privada; o Camarões Restaurante, RN Econômico e Dois A Publicidade contribuem para a realização do evento.



Bonecos gigantes fizeram a festa do público formado principalmente por famílias

Fotos: Fábio Cortez/DN/D.A Press

Homem preso por matar o irmão

Fábio Cortez/DN/D.A Press

Esfaqueamento ocorreu no bairro de Mãe Luiza. Em Mossoró, criança foi ferida a faca durante briga entre irmãos mais velhos

Paulo de Sousa
jpaulosousa.rn@dabr.com.br

Moradores do bairro de Mãe Luiza, Zona Leste de Natal, ficaram horrorizados com um crime em família, ocorrido no último domingo. Segundo a polícia, o desempregado Cláudio Venâncio da Silva, 29 anos, foi morto a facadas pelo seu próprio irmão, Daniel Venâncio da Silva, 25, preso logo em seguida.

De acordo com o que foi apurado pela polícia, os dois irmãos estavam na Rua João XVIII, no bairro de Mãe Luiza, por volta das 19h30 do domingo, quando começaram a discutir. Em meio a briga, Daniel teria sacado uma faca tipo peixeira e esfaqueou o irmão. Após o golpe, a população, revoltada, acionou a polícia e o serviço de atendimento móvel de urgência (Samu). O acusado foi preso ainda caminhando pela rua. Cláudio Venâncio foi encaminhado para o Hospital Walfredo Gurgel, mas não resistiu aos ferimentos e morreu. Em depoimento, a mãe dos envolvidos teria dito que os dois irmãos brigavam constantemente,



Corpo de Cláudio Venâncio da Silva, 29 anos, foi recolhido ao Instituto Técnico-Científico de Polícia (Itep), no bairro do Ribeira

mas desconhecia o motivo daquela discussão. O caso será agora investigado pela 4ª delegacia de Polícia em Mãe Luiza.

Confusão

Uma criança de 11 anos acabou ferida durante uma confusão entre irmãos na cidade de Mossoró, região Oeste do Rio Grande

do Norte, na manhã de ontem. De acordo com o 2º Batalhão de Polícia Militar do município, populares ligaram para a Central de Operações (Copom) informando que uma criança havia sido baleada durante uma briga, por volta das 11h. Porém, quando a polícia chegou ao local, constatou que na verdade a vítima tinha si-

do atingida por um golpe de faca no pescoço e uma ambulância do Samu foi acionada, levando a criança ao Hospital Regional Tarcísio Maia (HRTM).

A polícia informou que os agressores eram dois irmãos que brigavam, por motivos desconhecidos e, após o ocorrido, fugiram do local e não foram

mais localizados. Por volta das 17h, a polícia informou que entrou em contato com o HRTM para saber sobre o estado de saúde da criança e foi informada que ela está em observação e que, a princípio, não corre risco de morte. O caso será investigado pela 1ª Delegacia de Polícia Civil, em Mossoró.

MAIS VIOLÊNCIA

Outros três homicídios em Natal

O desempregado Jefferson Vieira da Silva, 21 anos, foi morto com dois tiros na Rua Lírio dos Campos, no loteamento Vale Dourado, Zona Norte de Natal, no domingo à noite. Segundo a polícia, apesar de existi-

rem muitas pessoas no local na hora do crime, ninguém quis revelar o que aconteceu. A mãe da vítima teria confessado que, além de o filho ser ex-presidiário, ele era usuário de drogas, mas não soube dizer o que

teria motivado a morte dele. O crime será agora apurado pela 9ª DP.

No tarde do dia anterior, por volta do meio dia, o aposentado Benedito Pinto de Oliveira, 64 anos, foi executado com um tiro na cabeça

dentro de sua própria casa, na Rua Pico do Cabugi, no conjunto Sociedade II, também na Zona Norte. Segundo a polícia, dois homens teriam invadido o local e matado a vítima. O motivo ainda é desconhecido, mas há informações que um dos suspeitos tinha algum tipo de envolvimento com o filho do aposentado. Esse crime será investigado pela 12ª DP do Santarém.

Já na manhã da segunda-feira,

por volta das 11h, um jovem identificado somente com "Adailton", foi morto na Rua Presidente Médice, no bairro de Igapó, na Zona Norte. Informações da polícia dão conta que dois homens armados em uma moto teriam atirado contra a vítima, que pedava uma bicicleta. A polícia informou que o jovem teria sofrido, há poucas semanas, um outro atentado a tiros. O caso agora será apurado pela 9ª DP.

TRABALHO NO CARNAVAL

Policiais reclamam das condições

Enquanto que, para a maioria da população, o carnaval deste ano foi de folia, para alguns policiais militares, o período de Momo tem sido de insatisfação. Isso porque, segundo o cabo PM Jeoás Nascimento do Santos, presidente da Associação dos Cabos e Soldados PMs do Rio Grande do Norte (ACS/RN), alguns colegas de farda que foram enviados para o interior do estado para reforçar o policiamento estão tirando o serviço de 48 horas, dormem em alojamentos impróprios e não receberam ainda as diárias operacionais prometidas pelo Comando

Geral da corporação. O tenente coronel PM Paulo Albuquerque, subcomandante do policiamento do interior, explica que o dinheiro foi depositado no Banco do Brasil, mas não foi repassado aos policiais por causa de um problema administrativo. Quanto às demais reivindicações, ele garante que "isso é uma mentira. Ninguém está passando fome, ou mal acomodado, ou trabalhando de graça".

Jeoás Nascimento afirma que a associação pretende entrar com uma ação junto ao Ministério Público contra o estado devido a es-

ses problemas. Ele explica que o sindicato reuniu cinco equipes para circular pelo interior potiguar para verificar as condições de trabalhos dos policiais militares. Segundo ele, houve cidades em que os alojamentos não apresentavam condições mínimas para receber o efetivo. "Em Macaú, por exemplo, os colegas estavam tomando banho com mangueira, por não haver água suficiente na caixa d'água do colégio onde estavam. Tivemos que pedir ajuda à prefeitura local".

Outro ponto de insatisfação, de

acordo com o presidente da ACS/RN, é a escala de 24/24 de serviço. "O policial tem 24 horas de trabalho estressante, tendo de conter os ânimos de pessoas, em sua maioria, fora de si, e folgam apenas um dia, para voltar a trabalhar. Ele não consegue atender bem a população dessa forma". Jeoás revela que, em Pipa, dois policiais chegaram a passar 48 horas de serviço.

Mas a principal reivindicação dos PMs, segundo o cabo, é a falta da diária operacional. "O estado apenas fornece um alojamento em uma escola e a alimentação. Sem a diária, o policial não tem como, por exemplo, fazer um lanche durante esse período". Jeoás Nascimento afirma que houve casos em que os PMs voltaram para Natal por não terem condições de trabalhar.

Comando

O tentente coronel PM Albuquerque garante que o dinheiro das diárias foram devidamente destinados pelo Comando Geral para o banco, mas houve um problema administrativo no BB e, por isso, os policiais ainda não receberam. "Mas isso será resolvido. Eles serão pagos pelo trabalho que estão fazendo". Sobre as faltas de condições encontradas pelas tropas no interior, ele assegura que não existe qualquer problema com os alojamentos. "Eles têm comida e camas para dormir normalmente". Quanto às escalas, ele afirma que todos os anos, durante o período do carnaval, os serviços dos PMs são de 24/24. "Todo mundo sabe disso e a maioria da tropa é que procura trabalhar durante esse tempo para receber mais".

Entre cinzas e alegrias

“Redinheiros” subvertem o calendário e prolongam a folia de Momo até a quarta-feira de cinzas

Sérgio Vilar
sergiovilar.rn@dabr.com.br

O carnaval acabou para o natalense. Menos para o “redinheiro”. Na “praia bonita”, como Cascudo classificou a Redinha, a tradição ainda pede passagem. E ninguém pense que o Bloco dos Garis larga na frente para limpar as ruas e velas do bairro só porque é o 20º ano do Baiacu na Vara. Os foliões dos dois últimos blocos do carnaval de Natal estão de licença remunerada pela alegria e querem colorir a manhã da quarta-feira de cinzas de frevos e serpentinas. À tarde, depois de dormir um bocado e recompor as energias perdidas durante o período momesco, desfi-

la o Bloco da Ressaca.

O Baiacu na Vara é mesmo dos mais tradicionais blocos carnavalescos da cidade. Este ano comemora 20 anos de carnaval. A expectativa da diretora do bloco, Cristina Medeiros, são mais de dez mil pessoas, com a camisa do bloco ou sem camisa nenhuma, no rastro do cometa e dos bonecos gigantes em homenagem a Doshino – nosso Capiba potiguar –, Maria Bonita e Lampião, e outros personagens célebres da cultura nordestina. Sem cordões de isolamento e unidos pelos frevos e marchinhas misturadas às canções carnavalescas e ao hino do bloco, composto por Galvão Filho.

Se a homenagem do ano passado foi para os 50 anos da Bossa Nova, nos 20 anos do bloco, a diretora decidiu render salvas ao artista plástico Franco Chagas e à Sociedade de Poetas Vivos e Afins (SPVA). E assim como as homenagens, os foliões também se renovam a cada ano e man-



Baiacu na Vara, que completa 20 anos de fundação, homenageia o artista Franco Chagas e a Sociedade de Poetas Vivos

tém o espírito democrático do bloco junto aos antigos participantes do bloco, caso da eterna madrinha do Baiacu na Vara, Aníria Barbosa e da “namorada” do bloco, Terezinha Costa.

O título conferido a Terezinha é merecido. O embrião para o surgimento do bloco se deu na casa dela quando do primeiro “assalto” do bloco – velha invasão das

troças de antigamente nas casas alheias para comer, beber e pular fora sem pagar nada, deixando apenas a alegria sadia. Já o nome Baiacu na Vara faz referência a um dos peixes encontrados nos mares da Redinha, feio e gordo.

Nos domingos de carnaval já há também o Baiacuzinho – versão infantil do bloco. A concentração do Baiacu na Vara será na Praça

do Cruzeiro a partir das 9h, meia hora após a do Bloco dos Garis, mais à frente, já no início da Avenida João Medeiros Filho, em frente ao posto de gasolina. O cortejo passa pela praia e principais ruas da Redinha. Mesmo na quarta-feira e após alguns dias de cachaca braba e folia, o percurso ainda dura quatro horas ininterruptas. E ninguém reclama.

Fábio Cortez/DN/D.A Press

DISNEY
HIGH SCHOOL MUSICAL
MUSICAL

LIVRE PARA TODOS OS PÚBLICOS

EM CARTAZ

DESAFIO

VAI DANÇAR QUEM PERDER ESTE FILME E A PROMOÇÃO EXCLUSIVA DE HIGH SCHOOL MUSICAL NA CINEMARK.

ACESSE WWW.CINEMARK.COM.BR E CONFIRA A MECÂNICA.

FÁ CARD

MAIS SABIDOS PARA CONQUISTAR

DESAFIO

FÁ CARDS COM CONTEÚDO E MÚSICAS DO FILME.

CINEMARK
É MAIS QUE CINEMA. É CINEMARK.



São esperadas cerca de 10 mil pessoas no desfile do bloco

AGENDA PARA HOJE

REDINHA

Baiacu na Vara - 9h
Bloco Ressaca - 14h

Bloco dos Garis

Hora: 8h30

Local: Av. João Medeiros (posto de gasolina)

Saída dos Blocos - ASPIPERN
Vem O Camburão - 14h

Arena do Cruzeiro

Saída dos Blocos / Praça do Cruzeiro

Nonato Negrão - 8h30



FLÁVIA FREIRE

e-mail: flaviafreire.rn@dabr.com.br

social

DEU NO twitter

@flaFreire

@deboraaoliveira - Rede na varanda, vista para o mar, nada para fazer. Dia de descanso. Bom demais!

Carnaval

Muito samba no pé e animação marcam os dias de Carnaval no Rio Grande do Norte. Fosse nas praias, nos interiores ou mesmo na cidade, o que estava valendo era a alegria e a descontração.

"Ahasando!"

Na última sexta-feira, vimos o queridíssimo Anísio Marinho preparando seu carro para o Carnaval. Num posto de gasolina da city, super "in" vestindo pólo, bermudão e chinelões e a bordo de um carro bacaníssimo, o procurador de justiça se mostrou bastante disposto a cair na folia. E a coluna ficou muito feliz em vê-lo em tão boa forma, uma vez que no fim do ano passado, o querido nos deu um susto ao interna-se após uma de suas caminhadas, em viagem ao Peru (quando foi transferido para Natal às pressas). Viva!

Haja fôlego

E para quem não quer parar com a diversão, mesmo na quarta-feira de cinzas, uma diquinha básica. A banda Nade 1, considerada a revelação do reggae potiguar, anima faz um showzinho bacana no Sargent Peppers, de Ponta Negra. É... quem ainda tiver fôlego, poderá curtir as melhores canções nacionais e internacionais do ritmo jamaicano.

Velinhas para...

- Empresários Maria Françoise de medeiros
- José Eduardo Vila e
- Edilson Batista Trindade.



Flavia Freire/DN/D.A Press

NO PASSO

A empresária Jusseira da Mata aproveitou os dias de Momo para brincar muito com o filhote Gabriel, mostrando como se cai na folia. E para a lindona, valeu tudo, até mesmo arriscar pintar os cabelos da garotada com spray, fazendo a alegria dessa galerinha.

EM FAMÍLIA

Quem aterrissou em Natal com toda a família foi a Top Fernanda Távares.

E a fofa não perdeu tempo. Ao som dos primeiros acordes da bandinha do "Bloco do vovô" que fez uma mini micareta num condomínio de luxo em Pirangi, a modelo (toda paramentada) começou a sambar ao lado do papi Fernando Luiz que não desgrudou um só segundo.



Caninde Soares/Divulgacao



Arquivo Pessoal

A governadora Wilma de Faria já recebe os mimos de seu José Maurício.

Parabéns

E hoje, os votos de muitas felicidades, sucesso e paz, vão para a governadora Wilma de Faria que está comemorando a troca de idade. A excelentíssima, a coluna deseja tudo o que há de melhor neste mundo. Parabéns!



BOMBOU!

Antes de qualquer coisa, podem ficar nude. Ficaram? Pronto. O buchicho que está rolando é que, depois de dançarem muito ao som das marchinhas de Carnaval, figurinhas de cargos importantes do Comando Geral de Polícia participarão da dança das cadeiras, ficando, inclusive, sem ter onde sentar... há quem diga, ainda, que já tem gente pressentindo e começando a despedir-se dos colegas de trabalho. Barra!

Pé de ouvido

E no meio da folia, uma conversa bem afinada. Na rodinha, Paulinho Freire, Prefeito de Natal em exercício, a vereadora sargento Regina e a senadora Rosalba Ciarline. Como estavam no desfile das Escolas de Samba da cidade, com toda certeza o papo era... Carnaval.



Flavia Freire/DN/D.A Press

programação

destaque hoje

ATRAÇÃO // TV PONTA NEGRA



Francisco C. Inácio/Divulgação

DE SEGUNDA A SEXTA, CARLOS MASSA COMANDA O PROGRAMA DO RATINHO

resumonoelas

GLOBO

MALHAÇÃO

Cristiana pede para Bernardo esperar para assumirem o namoro. Bia e Tati veem Luli e pensam em usá-la para implicar com Cristiana. Luli vai procurar Bernardo e, quando o vê, dá um abraço nele. Cristiana fica com ciúmes. Bernardo chama Cristiana para uma festa. Bia e Tati armam para soltar as costuras do vestido de Cristiana.

CAMA DE GATO

Débora pede para Mari não deixar Leda levá-la embora do Brasil. Taís organiza um desfile de modas para lançar sua marca. Rose se entende com Glória e ela se afasta de Roberto. Eurídice e Tarcísio terminam o namoro. Tarcísio vê Glória entrando no carro de Roberto. Gustavo vai ao hospital e se emociona ao ver Alcino.

TEMPOS MODERNOS

Nelinha fica indignada com a presença de Hélio na casa de Leal. Portinho comemora a vitória sobre Albano. Goretta descobre que Iolanda levou suas filhas à festa da Galeria e pressiona o pai para demitir Iolanda, mas ele não cede. Goretta diz a Albano que quer explodir a Galeria. Albano alerta Leal que ele pode sofrer um novo atentado.

VIVER A VIDA

Benê avisa aos amigos que não quer arrumar confusão com a família de Sandrinha. Betina diz a Ingrid que decidiu que não vai trair Gustavo. Carlos chega e Betina fica nervosa. Garcia aparece na casa amarela e Rafaela fica eufórica. Marcos ouve a gritaria de Rafaela e vai olhar o que está acontecendo.

RECORD

BELA, A FEIA

Bela se preocupa com a possibilidade de Luzia e Hortência falarem sobre o pen drive. Luzia é a primeira a depor. Diogo diz que vai falar toda a verdade sobre Verônica no depoimento. Diego conta para Diogo que em breve irá desmascarar Verônica. Diogo promete acabar com a vilã em seu depoimento. Vera depõe.

PODER PARALELO

Camilo obriga Scott a ligar para o chefe da DEA na Colômbia, mas o americano se nega. Um homem dispara rajada de metralhadora perto dos pés de Scott, e ele, desesperado, aceita negociar. Camilo avisa a David Sanders que Scott é seu refém e que quer trocá-lo por seu filho. Nina é solta.

hojenatv

TV Ponta Negra

05:30	Show da Fé
06:00	Jornal do SBT - edição da manhã
07:00	Deus te quer Sorrindo
08:00	Carrossel animado
09:00	Bom dia e cia
11:30	Patrulha policial
12:00	Esporte
13:15	As Visões de Raven
14:15-14:45	Chaves
16:30	Cinema em casa
17:30	Casos de família
18:30	Programa do Ratinho
18:50	Eu, a patroa e as crianças
19:30	60 Minutos
20:05	SBT Brasil
21:05	Qual é o seu talento?
21:55	O Mistério da Ilha
22:40	Vende-se um Vê de Noiva
23:20	Um Contra Cem
00:40	SBT Repórter
01h30	Jornal do SBT - edição da noite
02:00	OZ
02:00	Chefe em Casa - Reprise
BAND	
07:00	PRIMEIRO JORNAL (HD)
07:30	RN ACONTECE
08:00	BAND KIDS - desenhos
09:45	DIA DIA (HD)
11:30	JOGO ABERTO
12:30	BAND ESPORTES E AÇÃO
13:15	BOA TARDE NATAL

14:30	NA BOCA DO MUNDO
15:00	O MUNDO PERDIDO
15:55	MÁRCIA (HD) BRASIL
17:30	URGENTE (HD) NATAL
18:50	JORNAL DA BAND (HD)
19:20	ISA TKM
20:15	SHOW DA FÉ
21:00	APITO FINAL - ao vivo (HD)
23:45	JORNAL DA NOITE (HD)
01:00	A NOITE É UMA CRIANÇA
02:15	ESPAÇO VIDA VITORIOSA
	HD: onde disponível
INTERTV	
04:05	Telecurso Educação Básica
05:20	Tecendo o Saber
06:35	Telecurso Profissionalizante
06:55	Telecurso Ensino Médio
07:05	Telecurso Ensino Fundamental
07:25	Globo Rural
07:15	Bom Dia RN
07:10	Bom Dia Brasil
07:15	RN Notícia
08:37	Globo Notícia
08:40	TV Globo
10:50	RN TV (Primeira edição)
11:40	Globo Esporte
12:35	Jornal Hoje
12:45	Video Show
13:30	Vale a Pena Ver de Novo
15:37	Globo Notícia
16:40	Malhação

18:10	Cama de Gato
19:00	RN TV (Segunda edição)
19:15	Jornal Nacional
20:15	Tempos Modernos
20:00	Viver a Vida
21:15	Futebol Carioca
00:00	Jornal da Globo
00:30	Programa do Jô
00:55	Intercine
01:40	Coruja
TV TROPICAL	
06:00	Tropical Notícias (Edição da manhã)
07:20	Fala Brasil
08:15	Hoje em Dia
11:00	Encontro com a Notícia
12:00	Tropical Notícias
12:30	Mulher Demais
12:50	Sabor da Terra
13:05	Programa da Tarde
15:15	Records Kids
15:45	Prova de Amor
16:30	Desenhos
17:30	Tropical Notícias (Edição da noite)
19:15	Jornal da Record
20:30	Bela, a Feia
21:00	Fazenda
22:00	Poder Paralelo
23:00	Super Tela
TV U	
06:00	Tecendo o Saber
06:30	Telecurso TEC
06:45	Novo Telecurso
07:00	Fundamental
07:00	Telecurso Ensino Médio
07:15	Telecurso TEC
07:30	Interesse Público
08:00	Harry e o Balde
08:00	de Dinossauros
08:10	Caillou

08:20	Little People
08:25	im no Mundo da Lua
08:30	Pinky Dinky Doo
08:45	TV Rá Tim Bum
09:00	Vila Sésamo
09:30	O Mundo Redon
10:00	Cocoricó
10:30	Os Amigos da
10:45	Castelo Rá Tim Bum
11:15	Os Sete Monstri
11:30	rinhos
12:00	Zoboomafo
12:00	TVU Notícias (Primeira edição)
12:30	Porto a Porto
13:00	Diversidade
13:00	O Pequeno George
14:00	Cyberchase
14:30	Os Amigos da
15:00	Miss Spider
15:15	Os Sete Monstrinhos
16:00	Vila Sésamo
16:00	O Mundo Redondo de Olie
16:30	Cocoricó
17:00	Shoun, o Carneiro
17:15	Jim no Mundo da Lua
17:30	Doug
18:00	Arthur
18:15	Castelo Rá Tim Bum
18:30	TVU Notícias (Segunda edição)
19:10	Diversidade
20:00	A Ume
21:00	Jornal da Cultura
21:40	Metropólis
22:10	Ensaio
23:10	Cultura Mundo
Sim TV	
4:00	IGREJA MUNDIAL DO PODER DE DEUS
5:00	IGREJA MUNDIAL DO PODER DE DEUS NATAL

6:00	CONCESSÃO
7:00	TV CRIANÇA
7:30	LEITURA DINÂMICA - PRIMEIRA EDIÇÃO
8:00	Claudia Barthel
8:00	MANHÃ MAIOR
8:00	Apres. Keila Lima, Arthur Veríssimo e Daniela Albuquerque
10:30	REDETVESPORTE
10:30	Apres. Flavia Noronha
10:55	VIDA BOA - AO VIVO - Apresentação Annie Majorie
12:00	IGREJA DA GRAÇA RN
12:30	RITMO BRASIL - Reapresentação
13:00	IURD NATAL - ao vivo
14:00	A TARDE É SUA
16:00	Apres. Sônia Abrão
16:30	TV CRIANÇA Reprise
17:30	POKEMON
17:30	IGREJA MUNDIAL DO PODER DE DEUS NATAL
18:00	SIM ESPORTES
18:25	SIM NOTÍCIAS
18:50	TV FAMA
20:05	REDETVNEWS
21:05	Apres. Rita Lisauskas
21:05	Augusto Xavier
22:45	SUPERPOP
22:45	Luciana Gimenez
23:15	LEITURA DINÂMICA
23:15	Apres. Renata Maranhão
23:15	PROGRAMA AMAURY JR.
0:45	HYPER QUIZ
1:45	IGREJA DA GRAÇA
3:45	NOSSO LAR
3:45	SUPER PAPO

cinema

ESPECIAL

Abraços partidos (Los Abrazos Rotos, Espanha, 2009). De Pedro Almodóvar. Penélope Cruz, Luis Homar. Harry Caine é um escritor cego. Ele escreve, vive e ama no escuro. Harry tenta de todas as formas eliminar as cicatrizes do acidente que lhe tirou a visão, 14 anos atrás, quando ainda usava seu nome real, Mateo Blanco, e dirigia seu último filme. Foi nesse momento, também, que ele perdeu a mulher de sua vida. **Moviecom 3.** 14h, 19h10, 14a.

Guerra ao terror (The Hurt Locker, EUA, 2008). De Kathryn Bigelow. Jeremy Renner, Anthony Mackie. Um grupo de soldados em guerra conta os dias para retornar para casa, mas o excesso de ocorrências faz com que a jornada fique mais difícil. As forças armadas sempre precisam de soldados para diferentes tarefas. Eles desejam o fim da guerra, mas isso nunca acontece. **Moviecom 3.** 16h30, 21h40, 14a.

O Lobisomem (The Wolfman, EUA/Reino Unido, 2009). De Joe Johnston. Emily Blunt, Benicio Del Toro. Ambientado na Inglaterra vitoriana, Lawrence Talbot retorna ao castelo de seu pai, Sir John Talbot, onde se apaixonou pela bela Gwen Conliffe. Mas, após ser mordido por um lobisomem, Lawrence passa a viver a terrível maldição. **Cinemark 2.** 14h10, 16h30, 18h50, 21h10. **Moviecom 6.** 15h30, 17h40, 19h50, 22h, 16a.

A Teta Assutada (La Teta Asustada, Peru/Espanha, 2009). De Claudia Llosa. Magaly Solier, Susi Sánchez. Peru, um país reprimido que só pode se expressar através do inconsciente: seus mitos, seus medos, seus traumas. O corpo de uma mulher expressa o vazio que precisa ser preenchido; a angústia que precisa se acalmar; o pavor de encontrar algo diferente, de perder o controle. **Cinemark 5.** 14h, 16a.

Premônio 4 (The Final Destination, EUA, 2009). De David R. Ellis. Bobby Campo, Shantel VanSant.

ten, Nick Zano. Uma premonição salva um adolescente e seus amigos da morte num acidente durante a corrida de carro. A Morte, porém, vai atrás do grupo. **Cinemark 6** (dub, 3D). 14h15, 19h20. **Moviecom 5.** 16h15, 20h05, 21h50, 16a.

ESTREIA

Percy Jackson e o ladrão de raios (Percy Jackson & The Olympians: The Lightning Thief, EUA, 2010). De Chris Columbus. Uma Thurman, Pierce Brosnan. Percy Jackson descobre que é um semideus, descendente de Poseidon com uma mortal. Zeus, o todo-poderoso do Olimpo, acha que o garoto roubou seu raio e ameaça iniciar uma guerra caso não seja devolvido. Então, Percy resolve enfrentar os medos do mundo normal e provar a Zeus sua inocência e, com isso, impedir uma guerra. **Cinemark 7** (dub). 12h55, 15h40, 18h20, 21h. **Moviecom 4** (dub). 14h15, 16h40, 19h05, 21h30, 10a.

CONTINUAÇÃO

High School Musical - O Desafio (Brasil, 2010). De Cesar Rodrigues. Renata Ferreira, Olavo Cavaleiro, Paula Barbosa, Felipe Guadanucci, Wanessa Camargo. Versão brasileira para o cinema do sucesso do Disney Channel. Um novo ano escolar começa no colégio High School Brasil. Ao chegar das férias, Olavo, capitão da equipe de futsal, descobre que Renata, sua vizinha e colega de classe, mudou muito. Paula, sem mudanças, continua vaidosa como sempre e gastando seu tempo dominando o irmão Felipe e suas amigas Carol, Alicia e Clara, ou como ela prefere chamar, As Invisíveis. O diretor do colégio, junto à professora de Artes Márcia, convoca os alunos para participarem do primeiro concurso de música, promovido pela ex-aluna Wanessa - hoje uma cantora de sucesso -, no qual os alunos terão a oportunidade de mostrar seus talentos musicais. **Cinemark 1.** 15h, 17h15, 19h45, 22h. **Moviecom 2.** 13h50, 15h50, L. O Fim da Escuridão (Edge of Darkness, EUA, 2009).

De Martin Campbell. Mel Gibson, Danny Huston. Thomas é um detetive policial que testemunha o assassinato da filha atirada na porta de sua casa. Perturbado pela perda e convencido de que ele era o alvo, Thomas parte para uma investigação obcecada por justiça. As evidências o levarão a descobrir um complexo esquema de corrupção envolvendo políticos e a indústria de armas nucleares norte americanas. **Cinemark 3.** 19h35, 22h10. **Moviecom 7.** 14h40, 17h, 19h20, 21h40, 14a.

Amor sem escalas (Up in the Air, EUA, 2010). De Jason Reitman. George Clooney, Professional especializado em "conselhos para transição de carreira" (eufemismo para pessoas desempregadas) tenta alcançar pontos dos projetos de vida: acumular um milhão de dólares em milhas aéreas e arranjar um emprego numa misteriosa companhia chamada Myth Tech. **Cinemark 4.** 20h, 22h25. **Moviecom 1.** 17h30, 19h40, 21h50, 14a.

O fado do dente (ToothFairy, EUA/Canadá, 2010). De Michael Lembeck. Dwayne Johnson, Ashley Judd, Julie Andrews. O jogador de hóquei conhecido pela torcida como "Fada do Dente" pelo hábito de tirar os dentes de seus adversários enquanto os marca, é uma pessoa que não acredita em contos de fadas ou magia. Por isso, será condenado a prestar serviço como uma "verdadeira" Fada do Dente e coletar os dentes de leite das crianças. **Cinemark 4.** 12h50, 15h20, 17h40. **Moviecom 1** (dub). 15h25, 10a.

Sherlock Holmes (Reino Unido/Austrália/EUA, 2009). De Guy Ritchie. Robert Downey Jr., Jude Law, Rachel McAdams, Mark Strong. Nova versão das aventuras do detetive Sherlock Holmes e seu fiel escudeiro Doutor Watson, personagens criados pelo escritor escocês Arthur Conan Doyle. **Cinemark 5.** 16h15, 19h, 21h45, 14a.

Alvin e os Esquilos 2 (Alvin and the Chipmunks: The Squeakquel, EUA, 2009). De Betty Thomas. Animação. Durante um show em Paris de Alvin, Si-

mon e Theodore, um acidente faz com que Dave se machuque seriamente e acabe indo parar no hospital por um longo período. Para cuidar dos esquilos, ele pede ajuda à sua tia Jackie, já que o trio precisa voltar aos Estados Unidos. Mas ela também sofre um acidente, o que faz com que Alvin e seus irmãos fiquem sob os cuidados de seu sobrinho Toby, um aficionado por videogame. Toby é o responsável por levar os esquilos até a escola, uma experiência nova para eles. **Cinemark 3.** 13h10, 15h15, 17h25. **Moviecom 5** (dub). 14h20, 18h05, L.

Xuxa e o fantástico mistério de feurinha (Brasil, 2009). De Tizuka Yamazaki. Xuxa Meneghel, Sasha Meneghel. Princesas famosas de livros e filmes clássicos, como Branca de Neve, Cinderela, Bela Adormecida, Rapunzel e Bela, são convocadas quando Chapeuzinho Vermelho comunica o desaparecimento da princesa Feurinha. **Moviecom 1.** 13h40, L.

Avatar (Avatar, EUA, 2009). De James Cameron. Sam Worthington, Sigourney Weaver, Michelle Rodriguez. No futuro, Jaze é o ex-fuzileiro naval paraplégico enviado a um planeta chamado Pandora. Lá, além da riqueza em biodiversidade, existe também a raça humanóide Na'vi, com sua própria língua e cultura. O que evidentemente entra em choque com os humanos da Terra. **Cinemark 6** (3D). 16h10, 21h15. **Moviecom 2** (dub). 14h50, 21h, 10a.

SERVIÇO

Cinemark (Shopping Midway Mall). R\$11 ou R\$5,50, o dia todo. **Cinemark 3D.** R\$17 ou R\$8,50. Todo dia, uma sessão às 15h sai ao custo de R\$4 ou R\$2. **Promoção:** no período do carnaval, qualquer sessão iniciada até às 17h - com exceção das salas 3D - tem ingressos promocionais a R\$8 ou R\$4,3620-3530. **Moviecom** (Praia Shopping). R\$9 ou R\$4,50, o dia todo. 3236-3350.

astros

ÁRIES (21/03 a 20/04)

Quando sua criatividade está sendo canalizada para algo produtivo você descobrirá que tudo fica mais fácil. Continue inovando, ousando e ficará satisfeito com os resultados.

TOURO (21/04 a 20/05)

É importante prestar atenção aos seus sentimentos, mas cuidado para não se envolver numa situação com poucas chances de dar certo. Deixe suas emoções esfriarem um pouco antes de tomar uma atitude definitiva.

GÊMEOS (21/05 a 20/06)

Chega de reprimir suas opiniões e sentimentos, já está mais do que na hora de mostrar ao mundo do que é capaz. Saia do casulo. Pode parecer estranho a princípio, mas em pouco tempo estará imaginando porquê demorou tanto para agir.

CÂNCER (21/06 a 22/07)

Está na hora de colocar os pés no chão. Você tem feito grandes coisas na sua imaginação, mas agora está na hora de começar a agir no mundo real. Você tem muito a oferecer, basta acreditar em si mesmo.

LEÃO (23/07 a 22/08)

Uma nova pessoa pode entrar na sua vida hoje, alguém com grandes chances de fazer parte dela por muito tempo, talvez até para sempre. Seja um novo amigo, um novo amor ou até mesmo um mentor. Mantenha a mente aberta.

VIRGEM (23/08 a 22/09)

É verdade que você tem milhões de coisas importantes para fazer. No entanto, se não encontrar um tempo para aproveitar a vida agora, quando exatamente pensa em fazê-lo? Não importa quão cheia esteja a sua agenda, reserve um tempinho para o lazer.

LIBRA (23/09 a 22/10)

Os astros hoje lhe proporcionam uma janela de oportunidade que raramente acontece: se aproveitá-la poderá exceder as expectativas. Pense nos obstáculos atuais como alvos a serem derrubados.

ESCORPIÃO (23/10 a 21/11)

Se organizar melhor sua vida financeira verá que pode economizar muito dinheiro. Esforce-se para colocar sua vida em dia e com organização e método conseguirá viver muito melhor.

SAGITÁRIO (22/11 a 21/12)

Uma série de acontecimentos pode envolvê-lo em uma situação que afetará positivamente sua reputação e imagem. Aproveite ao máximo essa boa fase, pois ela não vai durar muito tempo.

CAPRICÓRNI (22/12 a 20/01)

Dê aos seus planos um pouco mais de tempo para amadurecerem. É como aquela fruta que ainda está verde - uma vez madura, jamais será tão doce quanto poderia ser. Tudo tem um tempo certo, portanto não se precipite.

AQUÁRIO (21/01 a 19/02)

As pessoas que lhe encontrarem terão dificuldade em resistir ao seu charme, principalmente as do sexo oposto. Mas cuidado para não concentrar seus esforços na pessoa errada.

PEIXES (20/02 a 20/03)

Está começando uma boa fase para lançar um projeto ao qual vem se dedicando. As chances de sucesso são acima da média hoje e você não deve deixar passar uma oportunidade tão favorável.



"O jacobinismo é a degradação do patriotismo, e não haverá homem inteligente que seja jacobino."

("Tarde Brasileira")

ASSIS CHATEAUBRIAND

Mais gastos e menos desenvolvimento

É indiscutível que a máquina estatal brasileira abriga contingente de servidores e de mão de obra terceirizada que supera as necessidades operacionais da administração. O organograma do governo federal, aqui entendido o Executivo, o Legislativo e o Judiciário, propicia enorme dispersão da força de trabalho. São incontáveis os órgãos paralelos ou superpostos chamados a realizar funções idênticas. Segue daí que a simples eliminação da anomalia reduziria de forma significativa os postos burocráticos. Agrava a situação o contributivo dos oportunismos políticos para a elefantíase que acomete o estamento governamental.

Mas o diagnóstico não serve pa-

ra induzir reações sensatas quando se trata de aumentar os quadros nas serventias administrativas. Não está em causa exigir do gestor público que renuncie ao dever, ante insuperável carência de pessoal, de abrir espaço para ingresso de novos funcionários, embora antes seja indispensável utilizar os existentes de forma racional. Inadmissíveis são os critérios, melhor seria dizer, os descritórios que costumam presidir decisões do gênero.

Decisões, convém explicar, que conduzem a exageros, no caso, inexplicáveis. Com a mão no Orçamento Geral da União, o Executivo pode a qualquer momento autorizar a admissão de 58.577 servido-

res este ano. É bem certo que, para contornar gastos de escasso proveito político, o governo concebe a peça orçamentária como sim-

Governo tem mais de 25 mil comissionados

ples lei autorizativa. Em outras palavras: não está obrigado a executá-la. Mas não há caso em que tal entendimento tenha sido aplicado para reduzir os gastos correntes da administração, sobretudo os da rubrica pertinente às despesas de

pessoal do governo.

Mesmo com o desconto de que 21.507 do total de vagas abertas se destinam às Forças Armadas, ainda assim sobra a soma considerável de 37.270 para os serviços civis. É muito, sobretudo quando se considera que, no atual governo, além do corpo efetivo, militam mais de 25 mil servidores comissionados, grande parte admitida para atender a indicações políticas. O excessivo peso da carga tributária sobre as relações econômicas figura entre as causas que inibem adequados investimentos de risco na expansão do desenvolvimento.

E assim é porque as despesas de custeio do governo, sempre em ascensão, precisam ser cobertas

pela incidência dos impostos. O potencial de crescimento do país se vê oprimido, com prejuízos para todos os brasileiros. Entre muitos, a baixa oferta de empregos e a reduzida distribuição da renda. A escalada na política de engorda das repartições públicas, nos termos previstos no Orçamento da União, vai custar ao contribuinte R\$ 12,425 bilhões este ano, entre o pagamento dos novos servidores e os reajustes de salários. Mas o cenário poderá ser outro, se o governo desistir, pelo menos, de inchar tanto o aparelho estatal. Em ano de eleição, os interesses eleitorais não abrem passagem ao bom senso. Klaskdjklasjd klasjd lkaskdjklasjd klaskjd laskdj

o presidente responde



COLUNA SEMANAL DO PRESIDENTE LULA

presidenteresponde.rn@diariosassociados.com.br

Rita de Cássia Ramalho Mendonça, 47 anos, agente comunitária de saúde de Nova Friburgo (RJ) – **Gostaria de saber se vai ser assinada a PEC que eleva o salário dos agentes comunitários de saúde (ACS) e agentes de combate às endemias (ACE) para R\$ 930,00.**

Presidente Lula – Só para esclarecer, a Emenda Constitucional 63, originária de PEC, já foi promulgada pela presidência do Congresso no último dia 4. Ela estabelece que uma lei ordinária deve fixar o piso salarial e elaborar o Plano de Carreira. Já está em tramitação o projeto de lei 196, de 2009, que fixa o piso em R\$ 930,00 para profissionais de nível médio. O governo já vem trabalhando para melhorar as condições de trabalho dos agentes. A Emenda Constitucional 51, de 2006, regulamentou a profissão e autorizou os ges-

tores locais do SUS a admitir agentes por processo seletivo público. Houve aumento no valor do incentivo repassado aos municípios – para os agentes – de R\$ 532,00 para R\$ 581,00 por meio de portaria de 2008, e para R\$ 651,00, através de portaria de 2009. Todo esse esforço tem o objetivo de valorizar ainda mais o trabalho desses profissionais na promoção da saúde da população.

Francesco Marcolin, 56 anos, comerciante de Santo André (SP) – **Existem duas Leis do Aprendiz e dois Estatutos da Criança e do Adolescente? Por que crianças podem trabalhar como modelos, artistas, jogadores de futebol com muito menos de 14 anos? Parece que a lei prefere vê-los limpando vidros ou vendendo drogas a trabalhar com carteira assinada.**

Presidente Lula – A Constituição estabelece a idade mínima de 14 anos para a admissão ao trabalho, visando permitir tempo à criança e ao adolescente para a educação e o convívio familiar. Dos 14 aos 16 anos, o trabalho é permitido como aprendiz. A Lei do Aprendiz e o Estatuto da Criança e do Adolescente se subordinam a esse dispositivo constitucional. No entanto, reconhecemos que é preciso regulamentar também a atividade infantil em áreas como o trabalho artístico e o esportivo. Tramita no Congresso o projeto de lei 5186/05 – alterando a chamada Lei Pelé –, que estabelece diretrizes para a formação de atletas, contratos, fixa a idade mínima de 14 anos para aprendizagem do atleta adolescente etc. Para combater atividades ilícitas ou consideradas subemprego, estamos atuando fortemente com diversos pro-

gramas nas áreas de lazer, cultura, esportes e educação, objetivando a inclusão social de crianças e jovens em situação de vulnerabilidade social.

Bernardo Feitosa, 19 anos, estudante de Economia de Recife (PE) – **Nas pesquisas, o senhor sempre aparece com altos índices de popularidade. Qual é a imagem que o senhor tem de si e do seu governo?**

Presidente Lula – O que eu persigo não são índices de popularidade. Meu objetivo é ser coerente com minha história, com a biografia de quem se formou na vida política no meio sindical. Fui o maior reivindicador e cobrador deste país. No governo, passei a cobrar ainda mais, para tornar efetivas as nossas decisões, que visam a redução das desigualdades, combinada com o crescimento econômico. A imagem que tenho de mim-

é a da coerência e a do governo, de estar, pela primeira vez na história, trabalhando para toda a população, especialmente para os 2/3 dos brasileiros que sempre estiveram à margem das políticas públicas. Desenvolvemos programas de transferência de renda que incluíram 31 milhões de brasileiros na classe média. Os programas, além de promover a inclusão e garantir cidadania, fazem girar toda a economia. Os beneficiados movimentam o pequeno comércio, que compra do grande, que compra das indústrias e dos produtores agropecuários, fortalecendo como nunca o mercado interno. Mostramos que é perfeitamente possível combinar distribuição de renda com crescimento econômico. Os índices de popularidade significam que a grande maioria da população reconhece como acertadas as nossas decisões e iniciativas nos diversos campos da administração pública.

DIÁRIO de NATAL

Presidente: GLADSTONE VIEIRA BELO
Vice-Presidente: JOEZIL BARROS
Diretor de Gestão: GUILHERME MACHADO

Diretor Institucional: Miguel Joubert
Gerente Comercial: Leonardo Lyra
Editora Executiva: Juliska Azevedo

ENDEREÇO: Avenida Deodoro, 245 – Petrópolis, Natal (Rio Grande do Norte) – Cep: 59.012-600 – PABX: 0xx84 4009.0166

Sucursal
São Paulo (SP): 0xx11
3045.4921
Rio de Janeiro (RJ): 0xx21
2263.1945

Representantes
Distrito Federal: 0xx61
3201.0071
Ceará: 0xx85 3264.0576
Pernambuco: 0xx81
3326.7188

MARKETING 4009-0181
ADMINISTRAÇÃO 4009-0166

ATENDIMENTO
ASSINANTE Capital 4009-0220
Interior 4009-0220
COMERCIAL 4009-0174 / 4009-0176
CLASSIFICADOS 4009-0200

BALCÃO DE ANÚNCIOS:
Av. Deodoro da Fonseca, 245 – Petrópolis
Shopping Via Direta, Av. Salgado Filho – Lagoa Nova

VENDA AVULSA
Telefone: 4009-0236
Rio Grande do Norte: R\$ 1,00
Outros Estados: R\$ 3,30

D.A Press Multimídia
Atendimento para venda e pesquisa de imagens: Pessoalmente: segunda a sexta, das 10h às 14h. Email e telefone: segunda à sexta, das 10h às 22h / sábados e feriados, das 12h às 18h. Email: da-press@dabr.com.br. Telefones: (61) 3214.1575 / 1582 Fax: (61) 3214.1583

COMO ENTRAR EM CONTATO COM O DIÁRIO DE NATAL
Redação: 0xx84 4009.0150 / Circulação: 0xx84 4009.0200 / Marketing: 0xx84 4009.0181



DIÁRIOS ASSOCIADOS DA

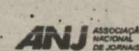

Muita oração, pouca devoção

Ivan Postigo, economista, bacharel em contabilidade, pós-graduado em controladoria pela USP

Jairo e Juvenal eram sócios em uma empresa de comunicação. Iniciaram o projeto entusiasmados, com uma equipe jovem, disposta a trabalhar duro. No começo nada foi fácil, os clientes não apareciam, mas devagar foram conquistando espaço. Jairo gostava muito de Juvenal, este era alguns anos mais jovem, criativo, estava prestes a se casar, nunca fora dado a noitadas e com o tempo descobriu era bastante religioso.

Voltando da lua-de-mel, Juvenal encontrou o escritório abarrotado de projetos, Jairo havia feito um trabalho de prospecção forte e conquistara muitos clientes. Todos estavam trabalhando, praticamente todos os dias, até altas horas. Era comum ver alguns funcionários investindo nas madrugadas para dar conta da demanda.

Jairo costumava chegar entre nove de dez horas da manhã e não saía antes das vinte e duas horas. Juvenal arriscou algumas empreitadas até as dezenove e trinta, mas logo começou se aborrecer. Aquele horário o impedia de ir aos cultos, ensaiar com os

músicos que tocavam em sua igreja e ainda o obrigava a lidar com mau humor da jovem esposa. Os trabalhos começaram acumular, mas airo hábil conseguia empurrar as datas e ainda trazia cada vez mais clientes. À medida que as queixas aumentavam Jairo pedia ajuda a Juvenal para que explicasse a demora aos clientes, mas este era enfático: - Minha área é criação, vendas e atendimento é responsabilidade sua.

Os choques diários eram inevitáveis, o ambiente carregado, então Juvenal resolveu tomar uma decisão: Cumpriria o horário à risca, entrando às 9 horas, saindo às 17:30 horas, não importando se fizesse sol ou chuva. Jairo entrou em desespero, ele não era suficientemente criativo para dar conta dos projetos e Juvenal começou a dar pouca atenção à equipe. As listas com as pendências que Jairo recebia todos os dias eram enormes e algumas decisões que tomava no dia seguinte eram contestadas e alteradas por Juvenal.

Quanto mais problemas surgiam, mais Juvenal se apegava à argumentos religiosos, colocando nas mãos de Deus o destino de todos. Sua argumentação se tornou curta e incisiva: - Deus há de prover! Jairo não tinha coragem de contestá-lo veementemente, afinal seu irmão também sofrera um revés nos negócios e havia se apegado a religião como um caminho para resolver os problemas financeiros.

Os choques diários eram inevitáveis

Inevitavelmente começaram a perder clientes e a ter que devolver adiantamentos recebidos, o que deixou o ambiente um tanto carregado. O objetivo de Jairo já não era mais, naquele momento, encontrar um rumo para a empresa, mas livrar-se do sócio definitivamente. Juvenal já havia proposto a saída com duas condições: Ficaria com a marca e escolheria os clientes para sua carteira. Não demorou para que Jairo em desespero acompanhasse o irmão em alguns cultos e em sessões de orientação. Agora era Jairo que também não perdia a chance

de fazer suas orações. Em uma dessas reuniões Jairo conheceu José, pessoa simples, olhar penetrante, que falava calma e firmeza impressionantes. José se dispôs a ouvir Jairo. Pacientemente deixou que fizesse todo o relato, desde o início da empresa. Refletiu e disse: - Meu caro amigo, orar é bom como agradecimento pelas graças obtidas e por iluminação como orientação. - Não de deve pedir ajuda para execução das nossas atribuições, principalmente quando temos saúde. - Estamos vivendo uma fase de grande religiosidade, sem fé. As pessoas não conseguem distingui-la dos sonhos. - Sonho é acreditar que Deus lhe dará aquilo que você pede, fé é acreditar que Deus lhe dará aquilo que você merece. - Vocês jovens deixaram de lado a devoção ao que faziam e a entregaram nas mãos de Deus. Devoção é dedicação, isso cabe à vocês cuidarem! - Caso não consigam realmente mais conviver como sócios evitem a inimizade, cada um seguindo seu caminho, mas tirando disso uma grande lição. - De nada adianta tanta oração para tão pouca devoção.

Choro

José Carlos L. Poroca, leitor

O 'choro' do título é bi. O bi não é de bissexual e nem de bicampeão. É um choro que tem duplo significado ou dupla função, como queiram. Pode ser um choro com o circunflexo que foi cassado pela reforma ortográfica, que significa o pranto ou o gênero musical. Representa, por outro lado, o ato de chorar, de derramar lágrimas em consequência de tristeza, de desamparo e até de alegria; também pode ser entendido como a variação do verbo chorar, no presente: eu choro. Se for mais exigente, posso até dizer que não é 'bi': é um multifuncional. E para não ficar nesse chove não molha, vamos dizer que ambos podem ser absorvidos e serão bem recebidos até não sei quando; enquanto durar a paciência de quem lê, pelo menos.

Os meus choros cabem, com algum esforço, num único coração. É bem verdade que, ultimamente, a carga tem sido excessiva e o órgão circulatório dá demonstrações, com arritmia, que não é um super. Os choros - os meus - podem ser usados na alegria e na tristeza, com os dois estados disputando, mano a mano, a mesma posição. É oportuno confessar que o aparente coração de pedra (madeira de segunda seria uma classificação melhor), nunca saiu do seu estado natural; um coração comum, igual aos milhões que andam por aí fazendo o seu tum-tum-tum.

Choro - e aí já é uma variação do verbo chorar - pelo Márcio, a criança que teve 31 (ou 32) agulhas colocadas no seu corpo pelo padrasto. Choro por ele em duas situações:

pelo ato (o lado tristeza) e pela esperança (o lado alegria) para que ele saia dessa numa boa. Choro pela criança que teve as mãos queimadas num ritual de sei lá o quê. Choro e rezo para que os adultos aproveitem a época e vejam as crianças com a dignidade e o respeito que precisam e merecem.

Choro pela minha terra, que, por obra do ser humano, perdeu o prumo. O Planeta sofre de uma doença ainda não nominada, que provoca essa zorra no tempo: chove quando e onde não é pra chover, não chove quando e onde é pra chover. Enquanto se fala em degelo no pólo (não sei qual), a Europa e América do Norte (EUA e Canadá) ficam sob a neve. E chove, como chove na Região Sudeste do Brasil. Chuva para o país inteiro. E ainda sobraria, se melhor distribuí-

da, para o Zimbábue, o Quênia, o Sudão a Uganda e a Tanzânia. Também choro pelo Leão. Um choro de alegria. Pela subida para a Série A e pelo hexacampeonato. É um choro alegre de antecipação, que, para muitos, pode estar muito além da lógica, mas, convenhamos, quando acontecer, será um choro merecido, justificável e apropriado para todos aqueles que são fiéis às duas cores (vermelho e preto) e que não negam o amor mesmo após o galo cantar três vezes e não viram a casaca nem que a vaca tussa; não se acovardam após baixas episódicas e próprias de quem está na batalha. Já parei de chorar, Cutica. Só em olhar para o seu rosto, meu sorriso aparece. Vejo o futuro, a esperança, um mundo menos desigual. Não dá pra chorar.

DIÁRIO DE NATAL na história

HÁ 54 ANOS

Sexta-feira, 17 de Fevereiro de 1956 - Forma-se verdadeira multidão para ver a Santa que chora no bairro das Rocas. Surgiu numa das humildes casas da Rua São João, uma imagem de Nossa Senhora de Fátima, que verte lágrimas. Para averiguar o ocorrido, verdadeira romaria se faz diariamente uma multidão procurando entrar na residência do Sr. Antônio Farias proprietário da imagem.

HÁ 53 ANOS

Domingo, 17 de Fevereiro de 1957 - Realizou-se, ontem, a Convenção do Partido Trabalhista Brasileiro para escolha do presidente da Comissão Executiva Regional. Disputaram a chapa dois candidatos, o deputado Clovis Coutinho da Mota e Carlos de Holanda. Os trabalhos foram presididos pelo Sr. Abelardo Calafange, e após a apuração do escrutínio, foi eleito o deputado Clovis Mota, por 44 votos.

HÁ 39 ANOS

Quarta-feira, 17 de Fevereiro de 1971 - O Campus da Universidade Federal do Rio Grande do Norte não será mais instalado nos terrenos do Colégio Agrícola de Jundiá, mas em uma grande área, de 250 hectares, existentes ao lado da Escola de Engenharia. A construção do Campus na área constituía antiga aspiração da Universidade, mas havia uma velha questão jurídica entre proprietários, invasores e o Exército, a quem parte do terreno havia sido entregue pelo Estado, sob desapropriação, na época da II Guerra, para funcionar como campo de manobras.

Quarta-feira, 17 de Fevereiro de 1971 - A Polícia Federal descobriu práticas de escravidão de trabalhadores na fazenda Rio Araguaia, em Mato Grosso, constituída mediante projeto da SUDAM e, após ouvir mais de 400 pessoas, afirmou que até assassinatos eram praticados como forma de pressão contra os lavradores e tratadores de gado.

HÁ 20 ANOS

Sábado, 17 de Fevereiro de 1990 - Vítima de arritmia cardíaca morreu às 7h30m, no Rio de Janeiro, Maria Alice Fernandes, parteira aposentada, presidente da Liga Norte-riograndense de Combate ao Câncer. Maria Alice estava no Rio de Janeiro, em gozo de férias e submetendo-se a tratamento de saúde. Fundadora da Liga mantenedora do Hospital Luis Antônio onde era chamada de "Anjo da Guarda", da instituição, pelos pacientes e empregados que lhe dedicaram pela obra gigante que realizava em defesa dos pobres.

Os encantos da música brasileira

Fotos: Antonio Lacerda/EFE



Destaques da Mangueira e da Vila Isabel mostraram como se leva o samba do pé durante todo o desfile na Sapucaí no Rio

Vila Isabel homenageou Noel Rosa e a Mangueira veio com o enredo sobre os ritmos nacionais

Rio (EFE) — As escolas de samba do Rio encerraram, na madrugada de ontem, os desfiles do carnaval 2010, com uma exaltação à música brasileira no enredo de uma das escolas mais tradicionais: a Mangueira. "Mangueira é música do Brasil" foi o tema desenvolvido verde e rosa, que lembrou os movimentos surgidos a partir de meados do século XX, começando pela Bossa Nova, que fez sucesso até mesmo fora do país. A partir da Bossa Nova, a escola fez um percurso por outros movimentos como a Jovem Guarda, o Tropicalismo e a Música Popular Brasileira (MPB), além de outros mais recentes como o rock nacional, a timbalada e o funk.

Apesar da homenagem a outros gêneros musicais, o desfile começou com evocações a artistas lendários da escola e de sambas bem-sucedidos apresentados pela Mangueira no sambódromo em outros carnavais. A abertura da segunda e última noite de desfiles das escolas de samba do Grupo Especial ficou por conta da Mocidade Independente de Pai Miguel, que apresentou um enredo sobre os paraísos. Os paraísos naturais, fiscais, espirituais e de consumo foram apresentados pela Mocidade no enredo "Do paraíso de Deus ao paraíso da loucura, cada um sabe o que procura".

A apresentação da Mocidade começou com uma coreografia de Adão e Eva no paraíso na terra. A escola apresentou ainda "o paraíso da impunidade", com máquinas de lavar roupa que simbolizavam a lavagem de dinheiro, e o paraíso do consumo, com uma alegoria que trazia carros de luxo e roupas de marca.

A segunda escola da noite foi a Porto da Pedra, que contou a história da moda com a partir do enredo "Com que roupa eu vou, pro samba que você me convidou?". Das roupas dos tempos da pré-his-

tória, com um grupo de passistas vestidos como os Flintstones, da famosa série de televisão, até a moda futurista, as grandes tendências foram apresentadas pela escola de São Gonçalo.

As vestimentas usadas por antigas civilizações, como a egípcia, a grega e a romana; os trajes da Idade Média; do Renascimento; da época vitoriana; da corte de Luis XIV e do período napoleônico também tiveram seus espaços. Da mesma forma, a escola mostrou ainda a moda dos anos 20, as criações de Coco Chanel e dos grandes designers contemporâneos, fechando o desfile com os brasileiros que se destacam atualmente no mercado da moda.

A Portela, maior campeã do carnaval Carioca, com 21 títulos, se apresentou com um desfile futurista sobre a inclusão digital no Rio de Janeiro, sob o título "Derrubando fronteiras, conquistando liberdade, Rio de paz em estado de graça".

Efeitos especiais marcaram o começo do desfile da escola, que dava destaque às novas tecnologias. O código binário, a internet, a fibra óptica, a nanotecnologia e os vírus de computadores foram representados, sem empolgar o público.

A quarta escola da noite foi a Grande Rio, que com o enredo "Das arquiabancadas ao camarote número 1: um Grande Rio de emoção na apoteose do seu coração" lembrou os momentos mais gloriosos dos desfiles no sambódromo, fundado há 25 anos. A Grande Rio teve problemas mecânicos com seus dois últimos carros alegóricos, que atrasaram sua entrada no desfile, o que pode custar pontos preciosos na apuração da campeã - que acontece nesta quarta, na Praça da Apoteose, no sambódromo.

A Vila Isabel, última escola a entrar na passarela antes da Mangueira, desfilou com uma homenagem ao compositor e poeta Noel Rosa, um dos ícones do bairro onde nasceu a escola, e cujo centenário de nascimento é celebrado este ano. O desfile do enredo "Noel: a presença do poeta da Vila" foi uma biografia musical do sambista, com um samba composto por Martinho da Vila.

FUTEBOL COM EMOÇÃO. SÓ TEM NA CLUBE

Acompanhe a melhor transmissão do Campeonato Brasileiro na **Rádio Clube AM 1270**. Comentários criteriosos de **Exmar Tavares e Araújo Rodrigues**, narração de **Batista da Fonseca e Edilson Costa** resenhas esportivas atuais e todas as notícias do mundo do futebol.



Quem tem Clube tem tudo.

cosern Companhia Energética do Rio Grande do Norte
Grupo Neoenergia

AVISO DE INTERRUÇÃO NO FORNECIMENTO DE ENERGIA ELÉTRICA

DIA: 23.02.2010 (TERÇA-FEIRA) DAS 07h00min às 11h00min
MUNICÍPIO: PEDRO AVELINO
LOCALIDADES: POVOADO RIACHO DO FEIJÃO E ADJACÊNCIAS.

NOTA: A Companhia Energética do Rio Grande do Norte - COSERN procederá à interrupção no fornecimento de energia elétrica para realizar trabalhos de ampliação, melhoramento e de manutenção na sua rede. Caso o serviço seja concluído antes do horário previsto, a rede será energizada sem qualquer outro aviso.



Pontífice se reuniu durante dois dias com bispos e cardeais da Cúria da Irlanda, chamados ao Vaticano

Papa pressiona bispos contra pedofilia

Bento XVI classificou abusos de padres irlandeses como crimes atrozes e exigiu firmeza para resolver caso

Cidade do Vaticano - O papa Bento XVI classificou ontem os abusos sexuais de padres irlandeses contra crianças como um "crime atroz" e exigiu que o problema seja enfrentado com "decisão e determinação" pelos bispos do país, que se mostraram dispostos a colaborar com as autoridades civis. "O papa considera que o abuso sexual de crianças e jovens não é só um crime atroz, mas também um grave pecado que ofende a Deus e fere a dignidade do ser humano", disse a Santa Sé em nota divulgada após dois dias de reuniões do pontífice e cardeais da Cúria com 24 bispos irlandeses, chamados ao Vaticano para tomar medidas contra o escândalo.

O encontro se deu em meio a um clima de "franqueza". Bento XVI, seguindo a política de "tolerância zero" que aplica para esses casos, exigiu que os bispos abordem o problema "com determinação e decisão, com honestidade e coragem". Embora tenha reconhecido que "esta situação dolorosa" não será solucionada "rapidamente", o papa disse esperar que a reunião tenha con-

tribuído para que os prelados, unidos, possam dar "passos concretos" para consolar as vítimas e devolver-lhes a confiança.

Bento XVI também afirmou que as medidas a serem adotadas pelos prelados devem "restabelecer a credibilidade moral e espiritual da Igreja". O papa frisou a importância de uma profunda reflexão teológica e da melhoria da preparação humana, espiritual, acadêmica e pastoral, tanto dos seminaristas como dos sacerdotes já ordenados, para que casos como os da Irlanda não voltem a se repetir.

Durante a reunião, o pontífice mostrou a carta que no mês de dezembro prometeu enviar aos fiéis católicos irlandeses, na qual indicará "claramente", segundo disse, as iniciativas adotadas para remediar a situação. A carta será publicada nos próximos dias, nas igrejas da Irlanda, informou hoje o Vaticano.

Os bispos irlandeses, por sua vez, expressaram a "dor, a raiva e a vergonha" causadas por esses casos e lamentaram o dano causado às crianças. Os religiosos também reconheceram a "indignação" causada nos laicos e "ênfaticamente" seu compromisso de colaborar com as autoridades civis da Irlanda. Por causa dos abusos, a Igreja irlandesa pode ter que pagar até 200 milhões de libras em indenizações.

O texto divulgado pelo Vaticano

reconhece ainda que a Igreja irlandesa foi "incapaz" de "atuar com eficácia" e de impedir os abusos contra centenas de menores por parte do clero local. "Todos os presentes reconheceram que esta crise levou à perda de confiança na Igreja e danificou o testemunho do Evangelho e seu ensinamento moral", ressalta a nota.

O porta-voz do Vaticano, Federico Lombardi, disse que, com o reconhecimento ao "fracasso" da Igreja irlandesa "por ter se calado durante anos e não enfrentado os casos de abusos sexuais contra as crianças", fez-se uma "forte autocrítica e isso é muito importante". A respeito do possível julgamento dos padres pedófilos, Lombardi afirmou que isso depende da legislação de cada país.

Essa foi a terceira vez que o papa se reuniu com os bispos da Irlanda depois que veio à tona, no ano passado, dois relatórios que revelaram que durante décadas centenas de crianças sofreram abusos sexuais por parte de sacerdotes dentro do próprio país, sobretudo na arquidiocese de Dublin e de 1975 a 2004. A primeira reunião aconteceu em junho do ano passado, após a divulgação do Relatório Ryan, que revelou que durante os últimos 70 anos milhares de menores sofreram abusos sexuais e torturas físicas e psíquicas em instituições públicas administradas por religiosos.

HOMOSSEXUAIS

Protesto pede morte para gays em Uganda

Campala - Milhares de pessoas se manifestaram na cidade de Jinja, em Uganda, em apoio ao projeto de lei contra os homossexuais que tramita no Parlamento de Campala, o qual prevê até pena de morte para o "homossexualismo agravado". O protesto, organizado pelo Movimento Internacional contra o Homossexualismo em Uganda, reuniu entre 25 mil e 30 mil pessoas a cerca de 75 quilômetros de Campala. Na capital do país, no entanto, a Polícia proibiu uma passeata.

O pastor da Igreja Pentecostal Martin Sempa liderou a manifestação, que foi pacífica e na qual os participantes carregavam cartazes

com frases como "Não à sodomia, sim à família" ou "Dizemos não aos homossexuais, o homossexualismo deve ser abolido".

O projeto de lei contra os homossexuais foi apresentado há meses no Parlamento ugandense pelo deputado do partido governista David Bahati, que em princípio obteve o apoio do Governo e da maioria parlamentar. Entre outras medidas, o texto propõe a pena de morte para pessoas consideradas culpadas de violação homossexual ou de "homossexualismo com meriores". A lei também agrava as penas para qualquer prática homossexual, que já é ilegal em Uganda.

TROCA NUCLEAR

Irã diz ter recebido novas ofertas

Teerã - O porta-voz do Ministério de Assuntos Exteriores do Irã, Ramin Mehmanparast, disse ontem que seu país recebeu "novas ofertas" para uma troca nuclear, apesar de França e Rússia terem negado esta informação na segunda-feira. "Diferentes propostas foram enviadas ao Irã nos últimos dias para a troca nuclear e estão sendo estudadas", disse Mehmanparast em sua entrevista coletiva semanal. A informação sobre as novas propostas foi revelada ontem pelo diretor da Agência Iraniana de Energia Atômica, Ali Akbar Salehi.

Pouco após a divulgação das de-

clarações de Salehi, tanto a França como a Rússia, países envolvidos nas negociações com o Irã, negaram a existência de uma nova oferta. De acordo com os dois países, a única proposta válida é a que foi apresentada em novembro por meio da Agência Internacional de Energia Atômica (AIEA). Se aceitasse essa oferta, apoiada pelos Estados Unidos, o Irã enviaria para o exterior seu urânio a 3,5% e depois o receberia enriquecido a 20%. O regime iraniano, no entanto, insiste em uma troca escalonada e no interior de seu território, condições não aceitas pelas outras nações.

EGITO

Preso acusado de casar 87 meninas

Cairo - As autoridades egípcias detiveram um "mazon", funcionário que legaliza casamentos muçulmanos, por ter casado 87 menores do sexo feminino com documentos falsos. Um tribunal da cidade de Sohag, 600 quilômetros ao sul do Cairo, ordenou a detenção preventiva de Farag Youssef Farag, de 53 anos, por quatro dias.

Farag é acusado de ter usado documentos falsos para oficializar 87 casamentos com meninas menores de idade, para o que, aparentemente, ganhou grandes somas de dinheiro. Após sua detenção, Farag teria legalizado esses casamentos. O tribunal também ordenou a detenção de um funcionário do Tribunal da Família de Sohag.

PARA ANUNCIAR LIGUE: 4009-0200

INFORMÁTICA

EDITOR >> Tiago Barbosa (tiagobarbosa.dabr.com.br) informatica.rn@dabr.com.br

De olho no YouTube

Serviço online mais popular da rede completa cinco anos no ar com 1 bilhão de vídeos assistidos por dia

As novidades que bombardeiam a internet a cada dia fazem parecer que o YouTube existe há muito mais tempo do que apenas cinco anos no ar. No dia 15 de fevereiro de 2005, foi registrado o domínio youtube.com, que passou a funcionar definitivamente ainda naquele ano e rapidamente se tornou um dos sites mais acessados do mundo. De acordo com o ranking da Alexa, empresa que monitora o tráfego de páginas ao redor do globo, ele é o quarto colocado, só perdendo para Google, Facebook e Yahoo, respectivamente. No Brasil, é o sexto, atrás de dois endereços do Google (google.com e google.com.br), do Orkut, do portal UOL e do Bing, serviço de busca da Microsoft.

Criado pelo trio Chad Hurley, Steve Chen e Jared Karim, então ex-funcionários do sistema de transações online PayPal, o site que começou como um sistema de compartilhamento de vídeos e se tornou símbolo do conceito de web 2.0, onde os usuários são os principais geradores de conteúdo. Hoje, o YouTube é praticamente uma biblioteca global da televisão. É fácil encontrar de tudo lá: desde vídeos de qualquer banda até programas que saíram do ar há décadas. Mais do que isso, o serviço de vídeos online traz algumas das pessoas mais poderosas do mundo como clientes. O site já ofereceu exclusivamente uma coletiva com Barack Obama, um show da banda irlandesa U2 e até mesmo uma missa do Papa Bento XVI.

Hoje, os usuários do YouTube assistem a 1 bilhão de vídeos por dia. A quantidade de conteúdo gerada também é assombrosa: 20 horas de vídeo são recebidas pelo site a cada minuto. Com tanta gente assistindo e compartilhando vídeos, a oportunidade de faturar com publicidade é imensa. Assim, fica fácil entender porque o Google se apressou tanto para adquirir a empresa em novembro de 2006, pouco antes do segundo aniversário, por US\$ 1,65 bilhão.



Susan Boyle alcançou o estrelato após sua performance no Britain's got talent cair na rede

Hoje, o principal desafio do YouTube ainda é o mesmo daquela época: desenvolver um modelo lucrativo para seus compradores. A empresa não divulga números, mas o gasto não é pequeno, se levarmos em conta apenas o enorme tráfego de dados dos vídeos. De acordo com estimativas da revista *Forbes*, a renda do serviço de vídeos foi de US\$ 200 milhões em 2008, e US\$350 milhões ano passado. Pouco, considerando o tamanho do Google e a quantia investida.

Até agora, a principal estratégia do YouTube tem sido se aliar a parceiros. Sejam eles grandes como as gravadoras Universal, Warner, Sony e os canais de televisão CBS e NBC, ou usuários comuns com vídeos muito acessados, com os quais o YouTube compartilha parte da renda gerada pelos anúncios, por meio do Google AdSense. No ano passado, a empresa estendeu o programa de parcerias a todos os usuários cujo vídeo fique popular do dia para a noite.

Em ambos os casos, a intenção é lucrar com a possibilidade de atingir públicos específicos. Neste caso, o YouTube também funciona como rede social. "Se você levar em conta esse poder de fazer pessoas conversarem pelo ví-

deo, podemos entender porque somos a comunidade ideal para as pessoas encontrarem o conteúdo de seu interesse", diz o gerente de comunicação na América Latina, Ricardo Blanco.

Ao ficar do lado dos principais grupos midiáticos, o YouTube também contornou um dos principais problemas: o excesso de material publicado ilegalmente. Em 2007, a Viacom, conglomerado que abrange Paramount e MTV, exigiu US\$ 1 bilhão e a retirada do ar de 100 mil vídeos.

Celebridades

O principal impacto social do YouTube na internet foi o enorme potencial de dar fama a pessoas comuns. Quando o serviço começou a popularizar no Brasil e no mundo, vídeos muito acessados lançaram à categoria de 'celebridades da internet' a um ritmo muito mais rápido do que acontece com blogs e redes sociais.

São pessoas como o ator brasileiro Guilherme Zaiden, 21 anos. Em 2006, ele ficou conhecido por uma série de vídeos com personagens satirizando diversos estereótipos. O mais visto, *Confissões de um emo* (<http://migre.me/jST3>), teve mais de 1 milhão de acessos.

Hoje, supera 5 milhões. De pessoa comum, chegou a ser reconhecido na rua e dar autógrafos. Os vídeos também renderam frutos para a sua carreira. Ele passou uma temporada em grupos de comédia de São Paulo, com direito a ponta em *Caminho das Índias*.

De volta a Brasília, ele ingressou no curso de artes cênicas da UnB. Ele credita o sucesso ao fato de ter sido um dos pioneiros do YouTube, quando o site ainda não era muito conhecido. "Comecei a entrar no YouTube quando não era nem um pouco famoso no Brasil, antes dessa inundação de gatinhos e bebês sorrindo. Se eu tivesse colocado meus vídeos lá hoje em dia, acho que não faria o mesmo sucesso".

Hoje, ele vê que muitos dos vídeos mais acessados são reproduções do que já passa na televisão. "Acho que a produção para internet nunca vai ser como a da televisão. Por isso, não acho que uma possa dominar a outra. É a mesma conversa de quando falaram que o videocassete iria acabar com o cinema". Alçado pela internet, hoje confessa estar bem mais desconectado. "Não tenho conta no orkut nem no twitter. Quando eu era mais novo, usava bastante o MSN (Messenger), mas nem entro muito".

5 ANOS DE SUCESSO

Youtube.com/Reprodução da internet



Cadê o chip, Pedro?

O rompante furioso da ex-namorada de Pedro Queiroz, de 29 anos, que foi até o apartamento dele exigir de volta o chip do celular, foi flagrado por um vizinho e jogado na rede. Ela não quis aparecer, mas Pedro foi descoberto por cinco blogueiros de Vitória e acabou conhecido como Pedro do chip, com direito a funk e várias paródias.

Número de acessos*:
4.367.716

Stand-up comedy

Gênero de comédia popular nos EUA que ganhou fama no Brasil com a ajuda do YouTube. A maioria das performances, feitas no Clube da Comédia Stand-up, em São Paulo, mostra aqueles que se tornariam alguns dos principais artistas do gênero, como Rafinha Bastos, Danilo Gentili e Oscar Filho, hoje no programa humorístico CQC.

Número de acessos*:
3.275.915

Susan Boyle

O vídeo mais assistido de 2009 transformou a escocesa Susan Boyle em uma cantora mundialmente famosa do dia para a noite. A performance da artista, que cantou a música *I dreamed a dream*, do musical *Os miseráveis*, derrubou preconceitos e os queixos de jurados e plateia do programa inglês *Britain's got talent*, que a aplaudiram de pé.

Número de acessos*:
87.299.347

Youtube.com/Reprodução da internet



Tapa na pantera

Junto com os vídeos de Zaiden, o curta-metragem de Esmir Filho, Mariana Bastos e Rafael Gomes foi um dos primeiros vídeos nacionais a virar hit do YouTube, com a performance hilária da atriz Maria Alice Vergueiro.

Número de acessos*:
3.683.627

RICARDO DE OXÓSSI
Tarólogo e Espírita
 Consultas, cartas, búzios e tarô.
 Lute pelo seu amor.
 Trabalhamos para todos os fins.
3236.2161 Capim Macio - Natal/RN

1
IMÓVEIS
 Apartamento
 Compra e Venda
1.1
 Alecrim

SÓLIDA IMÓVEIS - C.0316/J.S.
 Plantão no 3133-4000. Natal. Faça seu cadastro urgente para comprar apartamentos de R\$ 90 mil de 2/4, entrega em julho/10 c/ R\$ 4 mil de entrada e saldo financiado 100% CEF. Só tem 3 unidades restantes. Favor marcar entrevista. dinizsolida@gmail.com

Areia Preta
2 Quartos

JM CORRETOR DE IMÓVEIS - C.1959.
 www.imoveisempre.com.br.
 F.9966-0834. Vende-se Apartam. c/vista p/ mar, and médio, 1 sl p/2 amb, ste master (c/var + arm) + 2/4 soc, wc soc, entr soc, coz (arm), ar serv, (incorporada), port 24 hrs, 1 vga gr, ar lazer, pisc + churrasq + deck, são festa, seg, 2 elev, ótimo valor condomínio. Preço ocasião. APV4085(aa).

IMOBILIÁRIA CAIO FERNANDES
 DESDE 1992 | CRECI-RN 11911J
 Fone - 4008-0001

1.1 Areia Preta
PADRÃO IMÓVEIS - C.1454.
 F.3608-5555/3606-4000. 2/4 snd 1 ste, sl p/2 amb, coz, arms, dep comp, ar serv, churrasq, pisc, gar, elev, sl fest, playg R\$ 270 mil. AP01233.

HENRIQUE VIEIRA - C.2704. 17ª Reg. F.3231-4458/9115-6658. Cond. Resid. Portal da Enseada, var, sl p/3 amb, wc, 4 sts, s/1 ste máster, copa, coz, desp, dep emp, 4 vgs gar, ar lazer, andar alto. R\$ 1.300 mil.

Barro Vermelho
2 Quartos

SÓLIDA IMÓVEIS - C.0316/J.S.
 Plantão no 3133-4000. Exclusivo, Apto c/2/4 (1ste) sl 2 amb, var, coz, 2 wc, 1 vgl, sl fest, pisc, 8º and, estudo parcelar R\$ 140 mil. (preço Pré-Lançamento). SIVA.2067.

SÓLIDA IMÓVEIS - C.0316/J.S.
 Plantão no 3133-4000. Exclusivo, 3/4(1ste) sl 2 amb, var, coz, 3 wc, 2 vgl, sl fest, pisc, vários and, est. parcelamento. R\$ 240 mil. (Preço Pré-Lançamento). SIVA.3072.

PADRÃO IMÓVEIS - C.1454.
 F.3608-5555/3606-4000. Sl p/2 amb, var, 3/4 snd 1 ste, arms, closet, box no wc, coz, desp, ar serv, dep comp, gar, nascente R\$ 265 mil. AP01080.

1.1 Candelária
Candelária
1 Quarto

JM CORRETOR DE IMÓVEIS - C.1959.
 www.imoveisempre.com.br.
 F.9966-0834/8828-4614. Vende-se excel apart-novo-funcional, melhor ar Candelária, próx de tudo. Sla estar/jantar, 1 ste(amp), 1/4 social, wc soc, coz(ár/serv), var, c/arms, 1 vga gar, s/festa, piscin, academia, 2 elevadrs, port 24hs, circ fechado - andar médio-grande oportunidade. APV337.

JM CORRETOR DE IMÓVEIS - C.1959.
 www.imoveisempre.com.br.
 F.9966-0834/8828-4614. Vende-se excel apart-novo-funcional, melhor ar Candelária, ótima localização. Sla estar/jantar, 1 ste(amp), 1/4 social, wc soc, coz(ár/serv), var, 1 vga gar, s/festa, piscin, academia, 2 elevadrs, port 24hs, circ fechado - andar médio-grande oportunidade. APV339.

JM CORRETOR DE IMÓVEIS - C.1959.
 www.imoveisempre.com.br.
 F.9966-0834/8828-4614. Vende-se excel apart- ar nobre Candelária, and médio baixo, 1 st (wc, blindex + espelhos), 1 semi-ste, (wc, blindex + armars), var c/blindex, sl 2 ambts, ampla (roda teto), coz, (armars) + ar serv, (armars), entrad.serv, 120m2, ar privat, 1 vgl gar, guarita. R\$ 180 mil. APV338 (CIT).

3 Quartos

HENRIQUE VIEIRA - C.2704. 17ª Reg. F.3231-4458/9115-6658. Cond Mirante das Dunas, var, wc, sl p/2 amb, 3 sts s/1 ste máster c/ hidro, copa coz, desp, dep, 3 vgs cob gar, ar lazer compl. R\$ 550 mil.

1.1 Candelária
PADRÃO IMÓVEIS - C.1454.
 F.3608-5555/3606-4000. Loc privilegiada, sl amp, 3/4 snd 1 ste, wc soc, coz, ar serv, dep comp, 2 vgl gar livres, sombra, ar lazer c/ pisc, churrasq. Conflira. AP01075.

PADRÃO IMÓVEIS - C.1454.
 F.3608-5555/3606-4000. Apto, sl, 3/4 snd 2 sts, coz, wc soc, ar serv, gar, churrasq, elev, sl festas, qdra.poliesp. R\$ 160 mil. AP00947.

2 Quartos

PADRÃO IMÓVEIS - C.1454.
 F.3608-5555/3606-4000. Exc loc, sl estar/jant, 2/4, arms, coz, ar serv, gar, ar lazer comp. R\$ 180 mil. AP00937.

+ de 3 Quartos

JM CORRETOR DE IMÓVEIS - C.1959.
 www.imoveisempre.com.br.
 F.9966-0834/8828-4614. Vende-se blo Apartam ótima localiz, alt padrão, estiliz, and alto, elev panoram, 4 suítes (tdas c/var), es-crit, lavab, ficam móveis fixos, pis, márm, ste mást(c/3 closets+arms), sl p/4 amb, var incorpor, 1 sl íntim ou som, suítes (armrs+var+blindex), cpa, coz(arm), dep compl, ar serv, granito, coz aux, dp empreg, desp(02), 4 vgs gar, pisc, slão fsta, 2 elev, churrasq, gerad, port 24 hrs. APV.795.

JM CORRETOR DE IMÓVEIS - C.1959.
 www.imoveisempre.com.br.
 F.9966-0834/8828-4614. Vende-Apartam 4 sts, alto padrão, 1 p/ and, requint, andar alto, bla vista, lavabo, móveis fixos, porcel, ste mást (closet + hidro + blindex), sl p/4 amb (estiliz + sanca), var ampla, ste(blindex + var, incorp), copa/coz (gran + banc.vidro)dep ar serv, coz aux, desp, 4 vgs ggm, pisc, churrasq, acab, slão festas, s.jogos, Q.poliesp, 1/4 desp, 2 elev (c/cód), port 24 hrs, 260m2, ar privat. APV.4065(t).

1.1 Capim Macio
Capim Macio
2 Quartos

SÓLIDA IMÓVEIS - C.0316/J.S.
 Plantão no 3133-4000. Em const 56m2, 2/4 (1ste) sl, coz, wc, 1 vga, sl fest, pisc, fitness, estudo proposta p/finan, ac carro popular R\$ 150 mil. Entr. jun/11. SIVA-2068.

PADRÃO IMÓVEIS - C.1454.
 F.3608-5555/3606-4000. Sl, var, 2/4 snd 1 ste, closet, arms, wc soc, copa/coz, ar serv, desp, dep compl, 2 vgs gar, churrasq, pisc, sl festas, playg, qdra.poliesp. R\$ 300 mil. AP01243.

PADRÃO IMÓVEIS - C.1454.
 F.3608-5555/3606-4000. Apto, c/ 2/4 snd 1 ste, sl, coz, var, ar serv, churrasq, pisc, gar, sl festas, playg, qdra.poliesp. R\$ 135 mil. AP01224.

JM CORRETOR DE IMÓVEIS - C.1959.
 www.imoveisempre.com.br.
 F.9966-0834/8828-4614. Vende-se Belo Apartam. Ar nobre, And Médio baixo, fino Acabam, estilizado, 1 suít mast + 1 quarto social, WC social(espelho + blindex + granit + armars) piso porcelanato, Suít mast(c/ closet amplo + espel + armars), sla p/2 ambientes (sanc + painel+espelho), varanda incorp, cpa coz(cub granit+msa vidro+armars), Ar serv, dep compl, ent serv, 2 vags garag, piscin, slão fsta, 2 elevadrs, churrasq, Q. Poliespor, Campo, Port 24 hrs, APV3026(KO).

JM CORRETOR DE IMÓVEIS - C.1959.
 www.imoveisempre.com.br.
 F.9966-0834/8828-4614. Novo. Pronto p/ morar, ar, nobre. Vende-se excel apart. sl estar/jantar, 1 suít, 1/4 soc, wc soc, coz (ar serv) var, 1 vgl gar, sl fest, piscina, churrasq, paisagis, elevadrs, port 24h, sl jgos, parque, andar médio. Exc oportunidade. APV.229(jd).

1.1 Capim Macio
LC EMP. IMOB - C.1597-J.
 F.3206-6323/9401-2755/8899-6169. c/ sl p/2 amb, 2/4 s/1 ste, wc soc, var, coz c/arm, 2 pisc, 1 vgl gar. R\$ 165 mil. LC32.

3 Quartos

LC EMP. IMOB - C.1597-J.
 F.3206-6323/9401-2755/8899-6169. Vdo apt novo c/ sl p/2 amb, 3/4 s/1 ste, dep emp, var, 2 gar. R\$ 300 mil. LC25.

LC EMP. IMOB - C.1597-J.
 F.3206-6323/9401-2755/8899-6169. Vdo apt c/ sl p/2 amb, 3/4 s/1 ste, 2 semi-suíte, copa/coz, wc soc, dep emp, 2 vgl gar, elev. R\$ 370 mil. LC.84.

LC EMP. IMOB - C.1597-J.
 F.3206-6323/9401-2755/8899-6169. Exc oport, Ap.Novo c/ 105m2, sl 3/4 s/1 ste, closet, esc, wc soc, copa/coz, desp, ar serv, dep, mobil c/arm, todos os qtos, arm, espelho nos wc, arm dep, ar cond, arm c/adega, estofado, tv, som, rack, gelad, e freezer conjugados, maquina de lavar roupa, forno microondas, fogão, arm, coz, estante na sl e etc, gar 2 autos, elev, ger, ar lazer compl. R\$ 350 mil. LC.162.

JM CORRETOR DE IMÓVEIS - C.1959.
 www.imoveisempre.com.br.
 F.9966-0834/8828-4614. Vende-se belo Apartam - exc localiz, fino acabam, elegante, estilizado, and.médio, 3 sts, lavab, pisc, granito+car, ste mást (c/ closet+hidro,espel), sla p/4 amb (sanc+están), varand, suítes (cortinas+blind), cpa/coz (cub granit), ar serv, dep emp, 3 vgs ggm, pisc, slão fsta, s.jogos, 2 elev, churrasq, q.poliespor, port.24hrs. APV4025.

PADRÃO IMÓVEIS - C.1454.
 F.3608-5555/3606-4000. Var, sl p/2 amb, 3/4 snd 1 ste, arms, wc soc c/ blindex e arms, coz c/ To-deschine, dep comp, 2 vgl soltas de gar, ar lazer c/ 2 pisc, qdras, churrasq R\$ 320 mil. AP01180.

1.1 Capim Macio
PADRÃO IMÓVEIS - C.1454.
 F.3608-5555/3606-4000. Ótm loc, sl p/2 amb, var, 3/4 snd 1 ste, wc soc, coz, ar serv, gar, lazer c/ pisc, R\$ 155 mil. AP01061.

Cidade Alta
3 Quartos

PADRÃO IMÓVEIS - C.1454.
 F.3608-5555/3606-4000. Sl p/2 amb, var, 3/4 snd 1 ste, wc soc, lav, escritg, coz, ar serv, gar, sl fest, elev, nascente R\$ 170 mil. AP00965.

Cidade da Esperança
2 Quartos

PADRÃO IMÓVEIS - C.1454.
 F.3608-5555/3606-4000. Bem loc, sl, 2/4, wc soc, coz, ar serv, gar, R\$ 94 mil. Imperdivel. AP01212.

Cidade Satélite
2 Quartos

SÓLIDA IMÓVEIS - C.0316/J.S.
 Plantão no 3133-4000. Apto 2/4(1 ste), novo, 54m2, sl p/2 amb, revestimento, sombra, a.serv, wc, coz amer, sl fest. R\$ 85 mil. SIVA.2051.

JM CORRETOR DE IMÓVEIS - C.1959.
 www.imoveisempre.com.br.
 F.9966-0834/8828-4614. Repase. Novo. Pronto p/morar. Vende-se excel apart sl estar/jantar, 1 ste, 1/4 soc, wc soc, coz (ar serv) var, 1 vgl gar, sl fest, piscina, academia, parque, 2 elev, port 24h, ld somb, andar médio baixo. Grande oportunidade. APV.227(sc).

1.1 Cidade Verde
Cidade Verde
2 Quartos

LC EMP. IMOB - C.1597-J.
 F.3206-6323/9401-2755/8899-6169. Vdo apt c/ sl, 2/4 s/1 ste, coz americ, dep emp, wc soc, desp, ar lazer comp R\$ 145 mil. LC46.

3 Quartos

RESID ITAMARATY - Apto c/3/4, part p/particular, ac financ CEF.3219-3389/9630-9849.

Lagoa Nova

SÓLIDA IMÓVEIS - C.0316/J.S.
 Plantão no 3133-4000. Natal. Faça seu cadastro urgente para comprar apartamentos de R\$ 90 mil de 2/4, entrega em julho/10 c/ R\$ 4 mil de entrada e saldo financiado 100% CEF. Só tem 3 unidades restantes. Favor marcar entrevista. dinizsolida@gmail.com

1 Quarto

LC EMP. IMOB - C.1597-J.
 F.3206-6323/9401-2755/8899-6169. Vdo Apto c/sl p/2 amb, 1 ste, 2 semi ste, copa, coz, ar serv, mobil, esc, wc soc, gar 2 carr. R\$ 220 mil. LC.73.

2 Quartos

SÓLIDA IMÓVEIS - C.0316/J.S.
 Plantão no 3133-4000. Amintas Barros - 2/4 (1 st), 55.27m2, 2 sl, 2 wcs, coz, 2 vgs, entrega p/ 30/11/10. R\$ 158 mil. SIVA 2069.

IMOBILIÁRIA CAIO FERNANDES
 DESDE 1992 | CRECI-RN 11911J
 Fone - 4008-0001

1º LUGAR EM AUDIÊNCIA

Clube 97.9 FM

www.clubenatal.fm

FONTE: IBOPE EASYMÉDIA3. NATAL. MÉDIA DO ÍNDICE DE AUDIÊNCIA EM NÚMEROS ABSOLUTOS (IA+) AMBOS OS SEXOS. TOPOS OS DIAS. TODOS OS LOCALS. DAS 05 AS 00h, 09 DE NOVEMBRO A 16 DE NOVEMBRO (09).

1.1 Lagoa Nova
Apartamento
Compra e Venda

Lagoa Nova

2 Quartos

LC EMP. IMOB - C.1597-J. F.3206-6323/9401-2755/8899-6169. Vdo apt c/ sl, 2/4, wc soc, coz. R\$ 150 mil. LC17.

LC EMP. IMOB - C.1597-J. F.3206-6323/9401-2755/8899-6169. Apt c/ 1 sl p/ 2 amb, 2/4, c/ arms, wc soc, copa/coz, ar serv, dep emp, 2 vg gar, R\$ 125 mil. LC101.

JM CORRETOR DE IMÓVEIS - C.1959. www.imoveisempre.com.br. F.9966-0834/8828-4614. Vende-se Apartam - andar médio - funcional, excel opor, 1 sl star e jantar(roda teto), wc soc (granito + arms + blindex), hall c/arms e esc p/computad, 1 ste c/arms, (wc - arms + blindex + granito), 2/4 (banc + pranchas), coz (bancada + granito + arms), wc serv, ar serv, ent serv, 2 vgs gar, elev, portaria. R\$ 175 mil. APV.3150.

PADRÃO IMÓVEIS - C.1454. F.3608-5555/3606-4000. Sl p/2 amb, var, 2/4 snd 1 ste, wc soc, lav, escrit, coz, ar serv, gar, sl fest, churrasq, pisc, 2 vg gar, 2 elev, R\$ 195 mil. AP01241.

JM CORRETOR DE IMÓVEIS - C.1959. www.imoveisempre.com.br. F.9966-0834/8828-4614. Vende-se - Exc apart, Ar nobre, And Médio Alto, 02 suítes(WC Blindex+espelhos), varanda incorporada, sala 2 ambts, cozinha(armars) + Ar serv, entrad serv, elevad, 01 vaga garag, guarit, ficam móveis fixos. APV339 (FV).

JM CORRETOR DE IMÓVEIS - C.1959. www.imoveisempre.com.br. F.9966-0834/8828-4614. Vende-se - Exc apart - estilizado, ótima localiz, bela vista panorâm, L.sombra, and alto, var (incorp), 1 ste (wc + armars+espel+blind + granit), 2/4 soc, sl 2 amb, wc soc, coz, compl (arm+pia granit), ar serv, 1-vg, ótima ar lazer, pisc, s.festa, churrasq, p.ground, jard, elev. R.Pavim, exc val.cond. APV.4080(A).

JM CORRETOR DE IMÓVEIS - C.1959. www.imoveisempre.com.br. F.9966-0834/8828-4614. Vende-se - Exc apart - estilizado, ótima localiz, bela vista panorâm, L.sombra, and alto, var (incorp), 1 ste (wc + armars+espel+blind + granit), 2/4 soc, sl 2 amb, wc soc, coz, compl (arm+pia granit), ar serv, 1-vg, ótima ar lazer, pisc, s.festa, churrasq, p.ground, jard, elev. R.Pavim, exc val.cond. APV.4080(A).

JM CORRETOR DE IMÓVEIS - C.1959. www.imoveisempre.com.br. F.9966-0834/8828-4614. Vende-se - Exc apart - estilizado, ótima localiz, bela vista panorâm, L.sombra, and alto, var (incorp), 1 ste (wc + armars+espel+blind + granit), 2/4 soc, sl 2 amb, wc soc, coz, compl (arm+pia granit), ar serv, 1-vg, ótima ar lazer, pisc, s.festa, churrasq, p.ground, jard, elev. R.Pavim, exc val.cond. APV.4080(A).

JM CORRETOR DE IMÓVEIS - C.1959. www.imoveisempre.com.br. F.9966-0834/8828-4614. Vende-se - Exc apart - estilizado, ótima localiz, bela vista panorâm, L.sombra, and alto, var (incorp), 1 ste (wc + armars+espel+blind + granit), 2/4 soc, sl 2 amb, wc soc, coz, compl (arm+pia granit), ar serv, 1-vg, ótima ar lazer, pisc, s.festa, churrasq, p.ground, jard, elev. R.Pavim, exc val.cond. APV.4080(A).

JM CORRETOR DE IMÓVEIS - C.1959. www.imoveisempre.com.br. F.9966-0834/8828-4614. Vende-se - Exc apart - estilizado, ótima localiz, bela vista panorâm, L.sombra, and alto, var (incorp), 1 ste (wc + armars+espel+blind + granit), 2/4 soc, sl 2 amb, wc soc, coz, compl (arm+pia granit), ar serv, 1-vg, ótima ar lazer, pisc, s.festa, churrasq, p.ground, jard, elev. R.Pavim, exc val.cond. APV.4080(A).

JM CORRETOR DE IMÓVEIS - C.1959. www.imoveisempre.com.br. F.9966-0834/8828-4614. Vende-se - Exc apart - estilizado, ótima localiz, bela vista panorâm, L.sombra, and alto, var (incorp), 1 ste (wc + armars+espel+blind + granit), 2/4 soc, sl 2 amb, wc soc, coz, compl (arm+pia granit), ar serv, 1-vg, ótima ar lazer, pisc, s.festa, churrasq, p.ground, jard, elev. R.Pavim, exc val.cond. APV.4080(A).

JM CORRETOR DE IMÓVEIS - C.1959. www.imoveisempre.com.br. F.9966-0834/8828-4614. Vende-se - Exc apart - estilizado, ótima localiz, bela vista panorâm, L.sombra, and alto, var (incorp), 1 ste (wc + armars+espel+blind + granit), 2/4 soc, sl 2 amb, wc soc, coz, compl (arm+pia granit), ar serv, 1-vg, ótima ar lazer, pisc, s.festa, churrasq, p.ground, jard, elev. R.Pavim, exc val.cond. APV.4080(A).

JM CORRETOR DE IMÓVEIS - C.1959. www.imoveisempre.com.br. F.9966-0834/8828-4614. Vende-se - Exc apart - estilizado, ótima localiz, bela vista panorâm, L.sombra, and alto, var (incorp), 1 ste (wc + armars+espel+blind + granit), 2/4 soc, sl 2 amb, wc soc, coz, compl (arm+pia granit), ar serv, 1-vg, ótima ar lazer, pisc, s.festa, churrasq, p.ground, jard, elev. R.Pavim, exc val.cond. APV.4080(A).

JM CORRETOR DE IMÓVEIS - C.1959. www.imoveisempre.com.br. F.9966-0834/8828-4614. Vende-se - Exc apart - estilizado, ótima localiz, bela vista panorâm, L.sombra, and alto, var (incorp), 1 ste (wc + armars+espel+blind + granit), 2/4 soc, sl 2 amb, wc soc, coz, compl (arm+pia granit), ar serv, 1-vg, ótima ar lazer, pisc, s.festa, churrasq, p.ground, jard, elev. R.Pavim, exc val.cond. APV.4080(A).

JM CORRETOR DE IMÓVEIS - C.1959. www.imoveisempre.com.br. F.9966-0834/8828-4614. Vende-se - Exc apart - estilizado, ótima localiz, bela vista panorâm, L.sombra, and alto, var (incorp), 1 ste (wc + armars+espel+blind + granit), 2/4 soc, sl 2 amb, wc soc, coz, compl (arm+pia granit), ar serv, 1-vg, ótima ar lazer, pisc, s.festa, churrasq, p.ground, jard, elev. R.Pavim, exc val.cond. APV.4080(A).

JM CORRETOR DE IMÓVEIS - C.1959. www.imoveisempre.com.br. F.9966-0834/8828-4614. Vende-se - Exc apart - estilizado, ótima localiz, bela vista panorâm, L.sombra, and alto, var (incorp), 1 ste (wc + armars+espel+blind + granit), 2/4 soc, sl 2 amb, wc soc, coz, compl (arm+pia granit), ar serv, 1-vg, ótima ar lazer, pisc, s.festa, churrasq, p.ground, jard, elev. R.Pavim, exc val.cond. APV.4080(A).

JM CORRETOR DE IMÓVEIS - C.1959. www.imoveisempre.com.br. F.9966-0834/8828-4614. Vende-se - Exc apart - estilizado, ótima localiz, bela vista panorâm, L.sombra, and alto, var (incorp), 1 ste (wc + armars+espel+blind + granit), 2/4 soc, sl 2 amb, wc soc, coz, compl (arm+pia granit), ar serv, 1-vg, ótima ar lazer, pisc, s.festa, churrasq, p.ground, jard, elev. R.Pavim, exc val.cond. APV.4080(A).

1.1 Lagoa Nova

JM CORRETOR DE IMÓVEIS - C.1959. www.imoveisempre.com.br. F.9966-0834/8828-4614. Vende-se blo apart, exc localiz, 1 suít + 2/4, andar alto, ótm ar. lazer, var, 2 vg gar, sl 2 amb, cpa coz (arms + cba granit) ar serv, suite (arms + blindex + esp) 2/4, wc soc, bia ar lazer, piscins, q.poliesp, parq, s.fest, churrasq, p.24 hs, 2 elevs. APV.4040(mt).

+ de 3 Quartos

LC EMP. IMOB - C.1597-J. F.3206-6323/9401-2755/8899-6169. Lindíssimo apto c/ fino acabo e todos os arms, 3 sts, var, 4 suít, escrit, quarto depósito, lavb, dep emp, copa/coz, ar serv, 3 vg gar, ar lazer comp R\$ 1.100.000,00. LC134.

Mirassol

SÓLIDA IMÓVEIS - C.0316/J.S. Plantão no 3133-4000. Natal, Fa- ça seu cadastro urgente para comprar apartamentos de R\$ 90 mil de 2/4, entrega em julho/10 c/ R\$ 4 mil de entrada e saldo financiado 100% CEF. Só tem 3 unidades restantes. Favor marcar entrevista. dinizsolida@gmail.com

Morro Branco

LC EMP. IMOB - C.1597-J. F.3206-6323/9401-2755/8899-6169. Vdo apto c/ 3/4 sl 1 ste, wc soc, copa/coz, arm, ar serv, dep, var, elev, gerador, ar/lazer compl, por. R\$ 185 mil. LC.161.

3 Quartos

LC EMP. IMOB - C.1597-J. F.3206-6323/9401-2755/8899-6169. Vdo apto c/ 2 amb, 3/4, 1 ste, copa/coz c/ arms, elev, R\$ 180 mil. LC155.

LC EMP. IMOB - C.1597-J. F.3206-6323/9401-2755/8899-6169. Vdo apto c/ 2 amb, 3/4, 1 ste, copa/coz c/ arms, elev, R\$ 180 mil. LC155.

LC EMP. IMOB - C.1597-J. F.3206-6323/9401-2755/8899-6169. Vdo apto c/ 2 amb, 3/4, 1 ste, copa/coz c/ arms, elev, R\$ 180 mil. LC155.

LC EMP. IMOB - C.1597-J. F.3206-6323/9401-2755/8899-6169. Vdo apto c/ 2 amb, 3/4, 1 ste, copa/coz c/ arms, elev, R\$ 180 mil. LC155.

LC EMP. IMOB - C.1597-J. F.3206-6323/9401-2755/8899-6169. Vdo apto c/ 2 amb, 3/4, 1 ste, copa/coz c/ arms, elev, R\$ 180 mil. LC155.

LC EMP. IMOB - C.1597-J. F.3206-6323/9401-2755/8899-6169. Vdo apto c/ 2 amb, 3/4, 1 ste, copa/coz c/ arms, elev, R\$ 180 mil. LC155.

LC EMP. IMOB - C.1597-J. F.3206-6323/9401-2755/8899-6169. Vdo apto c/ 2 amb, 3/4, 1 ste, copa/coz c/ arms, elev, R\$ 180 mil. LC155.

LC EMP. IMOB - C.1597-J. F.3206-6323/9401-2755/8899-6169. Vdo apto c/ 2 amb, 3/4, 1 ste, copa/coz c/ arms, elev, R\$ 180 mil. LC155.

LC EMP. IMOB - C.1597-J. F.3206-6323/9401-2755/8899-6169. Vdo apto c/ 2 amb, 3/4, 1 ste, copa/coz c/ arms, elev, R\$ 180 mil. LC155.

LC EMP. IMOB - C.1597-J. F.3206-6323/9401-2755/8899-6169. Vdo apto c/ 2 amb, 3/4, 1 ste, copa/coz c/ arms, elev, R\$ 180 mil. LC155.

LC EMP. IMOB - C.1597-J. F.3206-6323/9401-2755/8899-6169. Vdo apto c/ 2 amb, 3/4, 1 ste, copa/coz c/ arms, elev, R\$ 180 mil. LC155.

LC EMP. IMOB - C.1597-J. F.3206-6323/9401-2755/8899-6169. Vdo apto c/ 2 amb, 3/4, 1 ste, copa/coz c/ arms, elev, R\$ 180 mil. LC155.

LC EMP. IMOB - C.1597-J. F.3206-6323/9401-2755/8899-6169. Vdo apto c/ 2 amb, 3/4, 1 ste, copa/coz c/ arms, elev, R\$ 180 mil. LC155.

1.1 Nova Parnamirim

PADRÃO IMÓVEIS - C.1454. F.3608-5555/3606-4000. Sl, var, 2/4, wc soc, coz, gar, sl fest, playg, qdra.poliesp. R\$ 85 mil. AP01239.

3 Quartos

SÓLIDA IMÓVEIS - C.0316/J.S. Plantão no 3133-4000. 3/4(1ste), sl, coz, wc, gar, sl festa, playground, próx col Salesiano. R\$ 100 mil. SIVA.3053.

SÓLIDA IMÓVEIS - C.0316/J.S. Plantão no 3133-4000. Apto c/3/4, 1 ste, 77m2 útil, semi-novo, sl 2a, coz, wc, var, 2 gar, pisc, chur, ac. carro, imóvel. R\$ 165 mil. SI-VA-3064.

LC EMP. IMOB - C.1597-J. F.3206-6323/9401-2755/8899-6169. Vdo apto c/ 3/4 sl 1 ste, wc soc, copa/coz, arm, ar serv, dep, var, elev, gerador, ar/lazer compl, por. R\$ 185 mil. LC.161.

JM CORRETOR DE IMÓVEIS - C.1959. www.imoveisempre.com.br. F.9966-0834/8828-4614. Vende-se Apartam novo, ótm localiz, andar alto, bela vista, var, incorporada, sl, estar/jantar, coz (ar.serv), 3 sts, gar, 2 elev, ar lazer, compl, port 24 hrs, exc valor cond. APV3117. (cr3).

+ de 3 Quartos

JM CORRETOR DE IMÓVEIS - C.1959. www.imoveisempre.com.br. F.9966-0834/8828-4614. Vende-se Apartam novo, ótm localiz, andar alto, bela vista, var, incorporada, sl, estar/jantar, coz (ar.serv), 3 sts, gar, 2 elev, ar lazer, compl, port 24 hrs, exc valor cond. APV3117. (cr3).

JM CORRETOR DE IMÓVEIS - C.1959. www.imoveisempre.com.br. F.9966-0834/8828-4614. Vende-se Apartam novo, ótm localiz, andar alto, bela vista, var, incorporada, sl, estar/jantar, coz (ar.serv), 3 sts, gar, 2 elev, ar lazer, compl, port 24 hrs, exc valor cond. APV3117. (cr3).

JM CORRETOR DE IMÓVEIS - C.1959. www.imoveisempre.com.br. F.9966-0834/8828-4614. Vende-se Apartam novo, ótm localiz, andar alto, bela vista, var, incorporada, sl, estar/jantar, coz (ar.serv), 3 sts, gar, 2 elev, ar lazer, compl, port 24 hrs, exc valor cond. APV3117. (cr3).

JM CORRETOR DE IMÓVEIS - C.1959. www.imoveisempre.com.br. F.9966-0834/8828-4614. Vende-se Apartam novo, ótm localiz, andar alto, bela vista, var, incorporada, sl, estar/jantar, coz (ar.serv), 3 sts, gar, 2 elev, ar lazer, compl, port 24 hrs, exc valor cond. APV3117. (cr3).

JM CORRETOR DE IMÓVEIS - C.1959. www.imoveisempre.com.br. F.9966-0834/8828-4614. Vende-se Apartam novo, ótm localiz, andar alto, bela vista, var, incorporada, sl, estar/jantar, coz (ar.serv), 3 sts, gar, 2 elev, ar lazer, compl, port 24 hrs, exc valor cond. APV3117. (cr3).

JM CORRETOR DE IMÓVEIS - C.1959. www.imoveisempre.com.br. F.9966-0834/8828-4614. Vende-se Apartam novo, ótm localiz, andar alto, bela vista, var, incorporada, sl, estar/jantar, coz (ar.serv), 3 sts, gar, 2 elev, ar lazer, compl, port 24 hrs, exc valor cond. APV3117. (cr3).

JM CORRETOR DE IMÓVEIS - C.1959. www.imoveisempre.com.br. F.9966-0834/8828-4614. Vende-se Apartam novo, ótm localiz, andar alto, bela vista, var, incorporada, sl, estar/jantar, coz (ar.serv), 3 sts, gar, 2 elev, ar lazer, compl, port 24 hrs, exc valor cond. APV3117. (cr3).

JM CORRETOR DE IMÓVEIS - C.1959. www.imoveisempre.com.br. F.9966-0834/8828-4614. Vende-se Apartam novo, ótm localiz, andar alto, bela vista, var, incorporada, sl, estar/jantar, coz (ar.serv), 3 sts, gar, 2 elev, ar lazer, compl, port 24 hrs, exc valor cond. APV3117. (cr3).

JM CORRETOR DE IMÓVEIS - C.1959. www.imoveisempre.com.br. F.9966-0834/8828-4614. Vende-se Apartam novo, ótm localiz, andar alto, bela vista, var, incorporada, sl, estar/jantar, coz (ar.serv), 3 sts, gar, 2 elev, ar lazer, compl, port 24 hrs, exc valor cond. APV3117. (cr3).

JM CORRETOR DE IMÓVEIS - C.1959. www.imoveisempre.com.br. F.9966-0834/8828-4614. Vende-se Apartam novo, ótm localiz, andar alto, bela vista, var, incorporada, sl, estar/jantar, coz (ar.serv), 3 sts, gar, 2 elev, ar lazer, compl, port 24 hrs, exc valor cond. APV3117. (cr3).

JM CORRETOR DE IMÓVEIS - C.1959. www.imoveisempre.com.br. F.9966-0834/8828-4614. Vende-se Apartam novo, ótm localiz, andar alto, bela vista, var, incorporada, sl, estar/jantar, coz (ar.serv), 3 sts, gar, 2 elev, ar lazer, compl, port 24 hrs, exc valor cond. APV3117. (cr3).

JM CORRETOR DE IMÓVEIS - C.1959. www.imoveisempre.com.br. F.9966-0834/8828-4614. Vende-se Apartam novo, ótm localiz, andar alto, bela vista, var, incorporada, sl, estar/jantar, coz (ar.serv), 3 sts, gar, 2 elev, ar lazer, compl, port 24 hrs, exc valor cond. APV3117. (cr3).

JM CORRETOR DE IMÓVEIS - C.1959. www.imoveisempre.com.br. F.9966-0834/8828-4614. Vende-se Apartam novo, ótm localiz, andar alto, bela vista, var, incorporada, sl, estar/jantar, coz (ar.serv), 3 sts, gar, 2 elev, ar lazer, compl, port 24 hrs, exc valor cond. APV3117. (cr3).

1.1 Petrópolis

JM CORRETOR DE IMÓVEIS - C.1959. www.imoveisempre.com.br. F.9966-0834/8828-4614. Vende-se Belo Apto, ar nobre, and médio baixo, bela vista de natal, 3 suítes(Armars+Blindx), SUIT MAST (varand+clos+ Blindx+Hidro) - varand Incorporada sla C/Blindx, lav, Escritório, sala 3 ambts ampla(sanca+luminars), cozi(armars) + Despens, dep, compl, Ar serv, Entrad. serv, 215 m2, slão fest, 2 psins, elevadrs, 2 vgas garag, guarit. 24 hs, APV2029(K).

3 Quartos

JM CORRETOR DE IMÓVEIS - C.1959. www.imoveisempre.com.br. F.9966-0834/8828-4614. Vende-se excel apartam, 3 suítes + escrit, requint, confort, and médio, móveis fixos, suít mást(closet+blindex+espelhos), sla p/3 ambientes(estiliz+sanca+móveis fixos), cpa, coz ampla(cuba granit), dep, ar/serv, 3 vg garag, pisc, p.ground, slão festa, 2 elevadrs, port 24hs, 200m2 ar/privat. APV.5030(DN).

LC EMP. IMOB - C.1597-J. F.3206-6323/9401-2755/8899-6169. Vdo apto c/ sl p/ 3 amb, 3/4 s/3 ste, wc soc, copa/coz c/arm, dep emp, 3 vg gar, elev R\$ 570 mil. LC85.

LC EMP. IMOB - C.1597-J. F.3206-6323/9401-2755/8899-6169. Vdo apto c/ sl p/ 3 amb, 3/4 s/3 ste, wc soc, copa/coz c/arm, dep emp, 3 vg gar, elev R\$ 570 mil. LC85.

LC EMP. IMOB - C.1597-J. F.3206-6323/9401-2755/8899-6169. Vdo apto c/ sl p/ 3 amb, 3/4 s/3 ste, wc soc, copa/coz c/arm, dep emp, 3 vg gar, elev R\$ 570 mil. LC85.

LC EMP. IMOB - C.1597-J. F.3206-6323/9401-2755/8899-6169. Vdo apto c/ sl p/ 3 amb, 3/4 s/3 ste, wc soc, copa/coz c/arm, dep emp, 3 vg gar, elev R\$ 570 mil. LC85.

LC EMP. IMOB - C.1597-J. F.3206-6323/9401-2755/8899-6169. Vdo apto c/ sl p/ 3 amb, 3/4 s/3 ste, wc soc, copa/coz c/arm, dep emp, 3 vg gar, elev R\$ 570 mil. LC85.

LC EMP. IMOB - C.1597-J. F.3206-6323/9401-2755/8899-6169. Vdo apto c/ sl p/ 3 amb, 3/4 s/3 ste, wc soc, copa/coz c/arm, dep emp, 3 vg gar, elev R\$ 570 mil. LC85.

LC EMP. IMOB - C.1597-J. F.3206-6323/9401-2755/8899-6169. Vdo apto c/ sl p/ 3 amb, 3/4 s/3 ste, wc soc, copa/coz c/arm, dep emp, 3 vg gar, elev R\$ 570 mil. LC85.

LC EMP. IMOB - C.1597-J. F.3206-6323/9401-2755/8899-6169. Vdo apto c/ sl p/ 3 amb, 3/4 s/3 ste, wc soc, copa/coz c/arm, dep emp, 3 vg gar, elev R\$ 570 mil. LC85.

LC EMP. IMOB - C.1597-J. F.3206-6323/9401-2755/8899-6169. Vdo apto c/ sl p/ 3 amb, 3/4 s/3 ste, wc soc, copa/coz c/arm, dep emp, 3 vg gar, elev R\$ 570 mil. LC85.

LC EMP. IMOB - C.1597-J. F.3206-6323/9401-2755/8899-6169. Vdo apto c/ sl p/ 3 amb, 3/4 s/3 ste, wc soc, copa/coz c/arm, dep emp, 3 vg gar, elev R\$ 570 mil. LC85.

LC EMP. IMOB - C.1597-J. F.3206-6323/9401-2755/8899-6169. Vdo apto c/ sl p/ 3 amb, 3/4 s/3 ste, wc soc, copa/coz c/arm, dep emp, 3 vg gar, elev R\$ 570 mil. LC85.

LC EMP. IMOB - C.1597-J. F.3206-6323/9401-2755/8899-6169. Vdo apto c/ sl p/ 3 amb, 3/4 s/3 ste, wc soc, copa/coz c/arm, dep emp, 3 vg gar, elev R\$ 570 mil. LC85.

LC EMP. IMOB - C.1597-J. F.3206-6323/9401-2755/8899-6169. Vdo apto c/ sl p/ 3 amb, 3/4 s/3 ste, wc soc, copa/coz c/arm, dep emp, 3 vg gar, elev R\$ 570 mil. LC85.

LC EMP. IMOB - C.1597-J. F.3206-6323/9401-2755/8899-6169. Vdo apto c/ sl p/ 3 amb, 3/4 s/3 ste, wc soc, copa/coz c/arm, dep emp, 3 vg gar, elev R\$ 570 mil. LC85.

LC EMP. IMOB - C.1597-J. F.3206-6323/9401-2755/8899-6169. Vdo apto c/ sl p/ 3 amb, 3/4 s/3 ste, wc soc, copa/coz c/arm, dep emp, 3 vg gar, elev R\$ 570 mil. LC85.

LC EMP. IMOB - C.1597-J. F.3206-6323/9401-2755/8899-6169. Vdo apto c/ sl p/ 3 amb, 3/4 s/3 ste, wc soc, copa/coz c/arm, dep emp, 3 vg gar, elev R\$ 570 mil. LC85.

LC EMP. IMOB - C.1597-J. F.3206-6323/9401-2755/8899-6169. Vdo apto c/ sl p/ 3 amb, 3/4 s/3 ste, wc soc, copa/coz c/arm, dep emp, 3 vg gar, elev R\$ 570 mil. LC85.

1.1 Ponta Negra

JM CORRETOR DE IMÓVEIS - C.1959. www.imoveisempre.com.br. F.9966-0834/8828-4614. Vende-se Apartam. grande opor, ar nobre, bela vista p/o mar, and.méd, todo mobil, sl, 1 ste, (armars + painel) + 1/4 wc soc, (armars + blindex + esp), var, coz, (armars), 1 vaga gar, pisc, 2 elev, port 24 hrs, exc volr cond. R\$ 150 mil. APV.4039. (CV).

3 Quartos

PADRÃO IMÓVEIS - C.1454. F.3608-5555/3606-4000. Apto, sl p/2 amb, 2/4 snd 1 ste, wc soc, copa, ar serv, gar, churrasq, pisc, R\$ 130 mil. AP01168.

PADRÃO IMÓVEIS - C.1454. F.3608-5555/3606-4000. Apto, sl, var, 2/4, snd 1 st1, wc soc, coz, ar serv, gar, churrasq, pisc, sl festas. R\$ 150 mil. AP01225.

PADRÃO IMÓVEIS - C.1454. F.3608-5555/3606-4000. Exc loc, sl p/2 amb, var, 2/4, wc, coz, gar, pisc, nascente R\$ 270 mil. AP01173.

PECHINCHA - Apto. CORAIS DE PONTA NEGRA. R\$ 225 mil. 84-9993-3203/85-9963-3707 c/prop.

LC EMP. IMOB - C.1597-J. F.3206-6323/9401-2755/8899-6169. Vdo apto c/ 2 amb, 3/4 s 1 st, wc soc, copa/coz, ar serv, dep, 2 vgs gar, lado.sombra, 2 elev, gerad, ar lazer compl. R\$ 330 mil. LC 107.

LC EMP. IMOB - C.1597-J. F.3206-6323/9401-2755/889

1.2 Petrópolis

1.2 Apartamento Aluga

Petrópolis

2 Quartos

PADRÃO IMÓVEIS - C.1454. F.3606-4000. Apto ex vista p/ mar, sl, var, 2/4 snt 2 sts, arm, coz, ar serv, gar, 2 elev, sl festas. R\$ 780,00 + cond. AP01101.

Pitimbú

2 Quartos

PADRÃO IMÓVEIS - C.1454. F.3606-4000. Apto novo mobil, var c/blindex sl p/2 ambs, 2/4, wc soc, coz, pisc, gar, elev, sl festas, qdra poliesp. R\$ 750,00. AP01062.

Praias

3 Quartos

PADRÃO IMÓVEIS - C.1454. F.3606-4000. Apto sl p/2 amb, 3/4 snt 1 ste, escrit, coz, dep compl, ar serv, desp, 2 vgs gar. R\$ 700,00. AP00176.

Ponta Negra

SÓLIDA IMÓVEIS- C.0316/J.S. Plantão no 3133-4000. Senhores Proprietários de Imóveis p/locção, alugamos, administramos e fazemos manutenção em seu apt, casa, terreno, prédio, c/ agilidade e segurança. Administração diferenciada. Sólida Imóveis, o seu imóvel aqui é tratado como precisa ser, como bem de família e patrimônio. Falar com SR. Diniz ou 9404-7335 ou dinizsolida@gmail.com

1 Quarto

APARTAMENTOS MOBILIADOS - Fone: 9982-6226. www.aparttemporada.com.br

2 Quartos

LC EMP. IMOB - C.1597. F.3206-6323/8899-6169/9401-2755. Novo no cond Resid Príncipe de Asturias, prox a Praia Shopping c/1 sl, 2/4, wc soc, coz, amerc, ar lazer c/pisc, Cooper, qdra tens e poliesp, 2 pisc cbar molhado vista p/mar, 1 v gar, 2 elev, var. R\$ 850,00 incluso cond.

PADRÃO IMÓVEIS - C.1454. F.3606-4000. Apto frente p/ mar, 1ª moradia, sl, var, 2/4 snt 1 ste, coz, ar serv, pisc, 2 vgs gar, 2 elev, sl festas, playg. R\$ 900,00 + cond. AP00604.

PADRÃO IMÓVEIS - C.1454. F.3606-4000. Apto sl, var, 2/4 snt 1 ste, arm, wc soc, copa/coz, gar, churrasq, pisc, beira mar, vista Panorâmica. R\$ 1.500,00 + cond. AP01155.

3 Quartos

ALUGA FÁCIL - Casas e Aptos para Temporada. F.3219-4095/8849-4359

PADRÃO IMÓVEIS - C.1454. F.3606-4000. Apto amplo mobil vent, sl p/2 ambs, var, 3/4 snt 1 ste, wc soc, coz, ar serv, gar, playg. R\$ 600,00 + cond. AP01038.

PADRÃO IMÓVEIS - C.1454. F.3606-4000. Apto b.mar c/arms nos qtos, coz, wc, pia granito, piso sl sl da granito, var, 3/4 snt 1 ste, coz, dep compl, ar serv, churrasq, pisc, 2 vgs gar, 2 elev, sl festas, playg, qdra poliesp. R\$ 2 mil. AP01123.

1.2 Tirol

Tirol

2 Quartos

TEC IMOBILIÁRIA - C.1718. F.3221-2222/9981-0538. Edif João Borja na Av Alfonso Pena, próx ao Aero Club, 2/4 + (1 reversível), 2 wc, coz, ar serv, gar, R\$ 500,00 + cond e sem IPTU.

3 Quartos

REIS MAGOS - C.1328. F. 3222-4480/3211-2355. Cond. Esmeralda: Sla, 3/4 sdo 1 ste, wc soc, coz, ar serv, dep. comp, gar, R\$ 900,00 + taxas.

Zona Sul

SÓLIDA IMÓVEIS- C.0316/J.S. Plantão no 3133-4000. Senhores Proprietários de Imóveis p/locção, alugamos, administramos e fazemos manutenção em seu apt, casa, terreno, prédio, c/ agilidade e segurança. Administração diferenciada. Sólida Imóveis, o seu imóvel aqui é tratado como precisa ser, como bem de família e patrimônio. Falar com SR. Diniz ou 9404-7335 ou dinizsolida@gmail.com

1.3 Casa Compra e Venda

Alecrim

2 Quartos

SÓLIDA IMÓVEIS- C.0316/J.S. Plantão no 3133-4000. Grande Natal - faça seu cadastro urgente p/ comprar casas de R\$ 75 mil c/ R\$ 1 mil de entrada (não é pra já) e R\$ 100 reais por mes de 2/4, entrega em 6 meses após o lançamento saldo financiado 100% CEF - favor marcar entrevista. dinizsolida@gmail.com.

Barro Vermelho

3 Quartos

PADRÃO IMÓVEIS - C.1454. F.3608-5555/3606-4000. Sl estari/jant, 3/4 snt 1 ste, arms, box no wc, copa/coz, desp, ar serv, 2 vgs gar, nascente R\$ 195 mil. CA00952.

HENRIQUE VIEIRA - C.2704. 17ª Reg. F.3231-4458/9115-6658. Cond Resid Green Woods, jardim, var, sl p/2 amb, wc, 3/4, s/1 st, copa, coz, desp, dep emp, gar, R\$ 650 mil.

Candelária

3 Quartos

HENRIQUE VIEIRA - C.2704. 17ª Reg. F.3231-4458/9115-6658. Cond Resid Green Woods, jardim, var, sl p/2 amb, wc, 3/4, s/1 st, copa, coz, desp, dep emp, gar, R\$ 650 mil.

LC EMP. IMOB - C.1597-J. F.3206-6323/9401-2755/8899-6169. C/sla p/2amb, 3/4 s/1 ste, wc soc, copa/coz, desp, dep de empregada, 3 vgs gar, jardim, qtal, R\$ 250 mil. LC94.

PADRÃO IMÓVEIS - C.1454. F.3608-5555/3606-4000. Sl p/2 amb, var, perg, 3/4 snt 1 ste, closet, lav, arms, hidro, copa/coz, 2 dep comp, 4 vgs gar, piscina, nascente R\$ 500 mil. CA00927.

HENRIQUE VIEIRA - C.2704. 17ª Reg. F.3231-4458/9115-6658. Cond Green Village, jardim, var, sl p/3 amb, home, 4 sts, s/1 ste master, terraço, coz, desp, dep emp, ar lazer compl, gar, R\$ 2.300 mil.

1.3 Candelária

LC EMP. IMOB - C.1597-J. F.3206-6323/9401-2755/8899-6169. Bela csa c/sla p/3amb, 5 sts, copa/coz, closet, wc soc, desp, ar serv, depend compl, jardim, gar, cond fechad. R\$ 1.300.000,00 LC127.

Capim Macio

3 Quartos

VENDO CASA - c/3/4, ste, ggm, 3 salas. Tel.9939-4509.

LC EMP. IMOB - C.1597-J. F.3206-6323/9401-2755/8899-6169. Casa c/3 sts, 3/4, wc soc, esc, copa/coz, coz aux, desp, dep emp, ar serv, qto despejo. R\$ 300 mil. LC30.

LC EMP. IMOB - C.1597-J. F.3206-6323/9401-2755/8899-6169. Cs c/3, 3 sts, closet, wc soc, copa/coz, desp, ar serv, gar 2 carr, esc, dep emp, por. R\$ 320 mil. LC43.

PADRÃO IMÓVEIS - C.1454. F.3608-5555/3606-4000. Duplex, c/ sl p/2 amb, perg, 4/4 snt 2 ste, wc soc, lavb, coz c/ banc em granito, ar serv, dep comp, terraço, varandão, 2 vgs. CA01045.

PADRÃO IMÓVEIS - C.1454. F.3608-5555/3606-4000. Duplex, sl p/2 amb, 2 var, 4/4 snt 2 ste, wc soc, copa/coz, ar serv, desp, dep comp, 3 vgs gar, R\$ 280 mil, aceita proposta. CA00955.

Cidade Alta

2 Quartos

PADRÃO IMÓVEIS - C.1454. F.3608-5555/3606-4000. Sl p/2 amb, 2/4, wc soc, coz, ar serv, nascente R\$ 90 mil. CA00483.

Cidade Jardim

3 Quartos

LC EMP. IMOB - C.1597-J. F.3206-6323/9401-2755/8899-6169. C/3 sts, 3 ste closets, arms, copa/coz, c/arms, desp, ar serv, dep compl, jardim, qtal, pisc, gar 2 autos R\$ 680 mil. LC97.

PADRÃO IMÓVEIS - C.1454. F.3608-5555/3606-4000. Sl estari/jant, 3/4 snt 1 ste, arms, box no wc, copa/coz, desp, ar serv, 2 vgs gar, nascente R\$ 195 mil. CA00952.

Cidade Satélite

2 Quartos

SÓLIDA IMÓVEIS- C.0316/J.S. Plantão no 3133-4000. Grande Natal - faça seu cadastro urgente p/ comprar casas de R\$ 75 mil c/ R\$ 1 mil de entrada (não é pra já) e R\$ 100 reais por mes de 2/4, entrega em 6 meses após o lançamento saldo financiado 100% CEF - favor marcar entrevista. dinizsolida@gmail.com.

PADRÃO IMÓVEIS - C.1454. F.3608-5555/3606-4000. Sl estari/jant, 2/4, wc soc, coz, ar serv, nascente R\$ 160 mil. CA00878.

Cidade Verde

3 Quartos

SÓLIDA IMÓVEIS- C.0316/J.S. Plantão no 3133-4000. Csa c/3 sts, sl, coz, 4 wc (box em vidro) 188m2 ar constr, var, grad, cerca elet, terr 250m2, 2 vgs, ac, carro. R\$ 350 mil. SIVC.3077.

LC EMP. IMOB - C.1597-J. F.3206-6323/9401-2755/8899-6169. A rua José Ribeiro Dantas c/3 sl, 4/4 s/2 sts, wc soc, copa/coz, desp, gar vários car, dep comp, depósito, piscina, grades segur, port autom R\$ 350 mil. Tratar (84)3206-6323/9401-2755.

PADRÃO IMÓVEIS - C.1454. F.3608-5555/3606-4000. Exc loc, frente p/ Ayrton Senna, sl p/2 amb, 3/4 snt 1 ste, wc soc, copa/coz, arms, ar serv, 2 vgs gar R\$ 230 mil. CA01054.

SÓLIDA IMÓVEIS- C.0316/J.S. Plantão no 3133-4000. Csa c/3 sts, sl, coz, 4 wc (box em vidro) 188m2 ar constr, var, grad, cerca elet, terr 250m2, 2 vgs, ac, carro. R\$ 350 mil. SIVC.3077.

1.3 Cidade Verde

LC EMP. IMOB - C.1597-J. F.3206-6323/9401-2755/8899-6169. C/2 sts, 3/4, s/1 ste, wc soc, copa/coz, ar serv, dep, 2 vgs gar, pisc, qtal. R\$ 170 mil. LC93.

PADRÃO IMÓVEIS - C.1454. F.3608-5555/3606-4000. Sl, 3/4 snt 2 ste, copa/coz, ar serv, desp, 4 vgs gar R\$ 196 mil. CA01044.

PADRÃO IMÓVEIS - C.1454. F.3608-5555/3606-4000. Sl, var, 3 ste, closet, wc soc, coz, ar serv, desp, 3 vgs gar, R\$ 280 mil. CA01039.

PADRÃO IMÓVEIS - C.1454. F.3608-5555/3606-4000. Sl estari/jant, var, 3/4 snt 2 ste, closet, coz, dep comp, desp, R\$ 220 mil. CA01028.

Emaús

3 Quartos

PADRÃO IMÓVEIS - C.1454. F.3608-5555/3606-4000. 3/4 snt 1 ste, sl, var, ar serv, desp, 3 vgs gar R\$ 150 mil. CA01056.

CONJ. CIDADE DO SOL - c/2/4. F.8721-6007/9407-1688 9630-7995.

Lagoa Nova

3 Quartos

HENRIQUE VIEIRA- C.2704. 17ª Reg. F.3231-4458/9115-6658. Cond. Resid. West Park Boulevard, jardim, sl p/2 amb, wc, 3 sts, copa, coz, desp, dep emp, gar, ar lazer. R\$ 860 mil.

PADRÃO IMÓVEIS - C.1454. F.3608-5555/3606-4000. Sl p/2 amb, var, 3/4 snt 1 ste, closet, wc soc, coz, arms, dep comp, ar serv, desp, 3 vgs gar R\$ 250 mil. CA00601.

JM CORRETOR DE IMÓVEIS- C.1959. www.imoveisempre.com.br. F.9966-0834/8828-4614. Vende-se ótima casa, ar, nobre, exc p/ resid e escrito, exc extorno, 3 vgs gar, 3/4 snt 1 suit, 1º quarto c/ opção p/ escrit, suit master (closet + armars + wc blindex + espelho + cba granit) sl estar, sl jantar, wc soc, cpa coz (armars + cba granit) desp, ar serv, depend comp, r. pavimento. CV700 (cf).

PADRÃO IMÓVEIS - C.1454. F.3608-5555/3606-4000. Sl p/2 amb, var, 3/4 snt 1 ste, closet, wc soc, coz, arms, dep comp, ar serv, desp, 3 vgs gar R\$ 250 mil. CA01027.

PADRÃO IMÓVEIS - C.1454. F.3608-5555/3606-4000. Sl, 3/4 snt 1 ste, arms, wc soc, coz, ar serv, dep comp, 2 vgs gar, R\$ 280 mil. CA01057.

PADRÃO IMÓVEIS - C.1454. F.3608-5555/3606-4000. Exclusividade, prox ao Super Show da Abel Cabral c/ var, sl ampla, 3/4 snt 1 ste, 1/4 revers, coz amerc, ar serv, pisc, churras, port elet, garags R\$ 190 mil. CA01024.

PADRÃO IMÓVEIS - C.1454. F.3608-5555/3606-4000. Sl p/2 amb, 3/4 snt 1 ste, wc soc, coz, ar serv, pisc, churras R\$ 250 mil. CA00874.

PADRÃO IMÓVEIS - C.1454. F.3608-5555/3606-4000. Sl p/2 amb, 4 ste, escrit, copa/coz, ar serv, desp, 2 vgs gar, playg, pisc, R\$ 260 mil. CA01065.

PADRÃO IMÓVEIS - C.1454. F.3608-5555/3606-4000. Duplex, sl, 4/4 snt 1 ste, closet, wc soc, coz, ar serv, desp, 2 vgs gar, R\$ 190 mil. CA01063.

Pajuçara

2 Quartos

SÓLIDA IMÓVEIS- C.0316/J.S. Plantão no 3133-4000. 2/4, sl 2 a, wc, ar serv, 1 gar, var, qtal, gradeada, terreno 220m2. R\$ 70 mil. SIVC-2024.

PADRÃO IMÓVEIS - C.1454. F.3608-5555/3606-4000. Cajupiranga sl, var, 2/4 snt 1 ste, wc soc, coz, ar serv, gar R\$ 90 mil. CA01058.

1.3 Nova Pamamirim

PADRÃO IMÓVEIS - C.1454. F.3608-5555/3606-4000. Sl, 2/4, wc soc, coz, ar serv, R\$ 70 mil. CA00798.

3 Quartos

COOPHAB - 3/4, var, gar 03 carro. Valor a combinar. 3207-9610/8898-4359/8704-0492

SÓLIDA IMÓVEIS- C.0316/J.S. Plantão no 3133-4000. 3/4 1st c/ closet 180m2, sl p/2 amb, coz, desp, ar serv, wc, 2 vag, jard, cerca elet, ac, carro. R\$ 195 mil. SIVC.3059.

HENRIQUE VIEIRA- C.2704. 17ª Reg. F.3231-4458/9115-6658. Cond Res. Bosque da Palmeiras, jardim, sl p/3 amb, wc, 3 ste s/1 ste master, copa, coz, dep emp, gar, ar lazer, compl. R\$ 550 mil.

HENRIQUE VIEIRA- C.2704. 17ª Reg. F.3231-4458/9115-6658. Cond Res. Bosque dos Passaros, jardim, sl p/2 amb, 3 ste s/1 master, escrit, home, copa, coz, desp, dep emp, gar, ar lazer R\$ 510 mil.

LC EMP. IMOB - C.1597-J. F.3206-6323/9401-2755/8899-6169. Casa c/ sl p/2 ambs, 3/4 s/1 ste, copa/coz, gar, 2 carr, cond fech, por. R\$ 160 mil. LC.47.

LC EMP. IMOB - C.1597-J. F.3206-6323/9401-2755/8899-6169. Cs c/ Sl p/2 amb, 3/4 s/1 ste, esc, churrasq, wc soc, coz, bar, ar serv. R\$ 230 mil. LC12.

LC EMP. IMOB - C.1597-J. F.3206-6323/9401-2755/8899-6169. Casa c/ 2 sts, 3/4 s/1 ste, wc soc, coz, desp, terraço, gar + terraço íntimo, ar serv, dep compl, grades de seg, lado sombra, rua calçada, 2 vgs de gar, a 300m da Av. Maria Lacerda Montenegro, por. R\$ 240 mil.

PADRÃO IMÓVEIS - C.1454. F.3608-5555/3606-4000. Sl p/2 amb, var, 3 ste, coz, ar serv, dep comp, gar, churras, sl fest, pista cooper, playg, qdr poliesp, R\$ 279 mil. CA01021.

PADRÃO IMÓVEIS - C.1454. F.3608-5555/3606-4000. Sl, 3 ste, closet, copa/coz, ar serv, dep comp, desp, 3 vgs gar, pisc R\$ 250 mil. CA01027.

PADRÃO IMÓVEIS - C.1454. F.3608-5555/3606-4000. Sl, 3/4 snt 2 ste, arms, coz, ar serv, dep comp, desp, 3 vgs gar, pisc, R\$ 210 mil. CA01034.

PADRÃO IMÓVEIS - C.1454. F.3608-5555/3606-4000. Sl, var, 3/4 snt 1 ste, arms, wc soc, coz, ar serv, dep comp, 2 vgs gar, R\$ 280 mil. CA01057.

PADRÃO IMÓVEIS - C.1454. F.3608-5555/3606-4000. Exclusividade, prox ao Super Show da Abel Cabral c/ var, sl ampla, 3/4 snt 1 ste, 1/4 revers, coz amerc, ar serv, pisc, churras, port elet, garags R\$ 190 mil. CA01024.

PADRÃO IMÓVEIS - C.1454. F.3608-5555/3606-4000. Sl p/2 amb, 3/4, wc soc, coz, ar serv, gar R\$ 90 mil. CA01042.

Praias

2 Quartos

ESCRIT.IMOB.CARLOS CUNHA -C.1073. F.3211-3252/4646. PITANGUI. C/2/4, sla, ar serv. R\$ 90 mil quitada. Escrit. pública.

PRAIA DO MEIO - R\$ 40 mil ou troco por outra. F. 3202-5419

SÓLIDA IMÓVEIS- C.0316/J.S. Plantão no 3133-4000. EXCLUSIVO. Búzios, 2/4 (1 ste), duplex, cond.fech, excel, pisc, 99,94m2, ac, const, sl 2a, 2 wcs, ótimo preço, próx, do mar e do asfalto, seg, boa moradia, permuto, aceito CEF. R\$ 150 mil. Tr. c/ Diniz. SIVC-2028.

SÓLIDA IMÓVEIS- C.0316/J.S. Plantão no 3133-4000. Grande Natal - faça seu cadastro urgente p/ comprar casas de R\$ 75 mil c/ R\$ 1 mil de entrada (não é pra já) e R\$ 100 reais por mes de 2/4, entrega em 6 meses após o lançamento saldo financiado 100% CEF - favor marcar entrevista. dinizsolida@gmail.com.

PADRÃO IMÓVEIS - C.1454. F.3608-5555/3606-4000. Praia de Jacumã Sl p/2 amb, var, 2/4, wc soc, coz, ar serv, 2 vgs gar, 189m2 de ar, cond e 600m2 ar tot R\$ 200 mil. CA01015.

1.3 Pamamirim

PADRÃO IMÓVEIS - C.1454. F.3608-5555/3606-4000. Sl, var, 2/4, coz, wc soc R\$ 75 mil. CA01016.

PADRÃO IMÓVEIS - C.1454. F.3608-5555/3606-4000. Cs nova, sl, 2/4 snt 1 ste, wc soc, coz, ar serv, 2 vgs gar R\$ 86 mil. CA01047.

3 Quartos

LC EMP. IMOB - C.1597-J. F.3206-6323/9401-2755/8899-6169. Bela casa Nova c/ sl p/2 amb, 3/4 s/2 sts, wc soc, copa/coz, ar gar, cerca elet, rua calçada, sombra, pode ser financ p/ CEF. R\$ 120 mil. LC-104.

PADRÃO IMÓVEIS - C.1454. F.3608-5555/3606-4000. Sl, var, 3/4 snt 1 ste, closet, escrit, copa/coz, ar serv, dep comp, 2 vgs gar, churrasq, pisc, sl fest, playg, R\$ 245 mil. CA01070.

Parque das Colinas

3 Quartos

LC EMP. IMOB - C.1597-J. F.3206-6323/9401-2755/8899-6169. c/ sla p/2 amb, 3 ste, wc soc, copa/coz, dep emp, desp, ar serv, armars/coz/qto, depósito, gar 2 autos, jard, qtal, pisc, portão autom, R\$ 280 mil. LC113.

LC EMP. IMOB - C.1597-J. F.3206-6323/9401-2755/8899-6169. c/ sla p/2 amb, 3 ste, wc soc, copa/coz, dep emp, desp, ar serv, armars/coz/qto, depósito, gar 2 autos, jard, qtal, pisc, portão autom, R\$ 280 mil. LC113.

LC EMP. IMOB - C.1597-J. F.3206-6323/9401-2755/8899-6169. c/ sla p/2 amb, 3 ste, wc soc, copa/coz, dep emp, desp, ar serv, armars/coz/qto, depósito, gar 2 autos, jard, qtal, pisc, portão autom, R\$ 280 mil. LC113.

LC EMP. IMOB - C.1597-J. F.3206-6323/9401-2755/8899-6169. c/ sla p/2 amb, 3 ste, wc soc, copa/coz, dep emp, desp, ar serv, armars/coz/qto, depósito, gar 2 autos, jard, qtal, pisc, portão autom, R\$ 280 mil. LC113.

JM CORRETOR DE IMÓVEIS- C.1959. www.imoveisempre.com.br. F.9966-0834/8828-4614. Vende-se exc casa nova, 2 pavims, fno acabam, piso porcelanito, e ceram vitrificad, c/paisagismo, 4 suít, 3 closet (blindex) suit master (hidro + blindex) sl 2 amb (rod teto-sanca) 2 varand (aço escovad) lavab, sl int, coz ampla (arms) + desp, dep comp, 400m2 ar constr. 6 vgs gar, seg eletrôn, ld somb, pisc, churrasq, deck, 2 entrad serv, portão autom. Obs: ar mov menor valor negociaç, CV1020pc.

JM CORRETOR DE IMÓVEIS- C.1959. www.imoveisempre.com.br. F.9966-0834/8828-4614. Vende-se exc casa nova, 2 pavims, fno acabam, piso porcelanito, e ceram vitrificad, c/paisagismo, 4 suít, 3 closet (blindex) suit master (hidro + blindex) sl 2 amb (rod teto-sanca) 2 varand (aço escovad) lavab, sl int, coz ampla (arms) + desp, dep comp, 400m2 ar constr. 6 vgs gar, seg eletrôn, ld somb, pisc, churrasq, deck, 2 entrad serv, portão autom. Obs: ar mov menor valor negociaç, CV1020pc.

JM CORRETOR DE IMÓVEIS- C.1959. www.imoveisempre.com.br. F.9966-0834/8828-4614. Vende-se exc casa nova, 2 pavims, fno acabam, piso porcelanito, e ceram vitrificad, c/paisagismo, 4 suít, 3 closet (blindex) suit master (hidro + blindex) sl 2 amb (rod teto-san

1.4 San Vale

San Vale

3 Quartos

PADRÃO IMÓVEIS - C.1454. F.3606-4000. Casa, bem ampla, sl p/4 amb, var, 3 sts, closet, esc, coz, ar serv, dep, compl, desp, 2 vgs gar, churras, pisc. R\$ 3 mil. CA01078.

1.5 Pontos Comerciais Compra e Venda

Centro

TEC IMOBILIÁRIA - C.1718 F.3221-2222/9981-0538. Sl em clínica c/ infraestrutura tot e exclusiva p/ consultório dentário c/ equipamentos básico R\$ 47 mil sem equiptos R\$ 37 mil.

Tec. Imobiliária

TEC IMOBILIÁRIA - C.1718 F.3221-2222/9981-0538. Sl em clínica c/ infraestrutura tot e exclusiva p/ consultório dentário c/ equipamentos básico R\$ 47 mil sem equiptos R\$ 37 mil.

Cidade Alta

LC EMP. IMOB - C.1597-J. F.3206-6323/9401-2755/8899-6169. Vdo sl comerc na Galeria Princesa Isabel R\$ 15 mil. LC.75.

Lagoa Nova

LC EMP. IMOB - C.1597-J. F.3206-6323/9401-2755/8899-6169. Sl novo próx ao Forum c/ 35m2 no 5º andar, R\$ 120 mil. LC146.

1.6 Pontos Comerciais Aluga

Capim Macio

REIS MAGOS - C.1328. F. 3222-4480/3211-2355. MANDACARU MALL: Sla. c/wc R\$ 900,00

Igapó

PADRÃO IMÓVEIS - C.1454. F.3606-4000. Galpão comerc, 750m2. R\$ 8 mil. PC00149.

Lagoa Nova

CENTER MOR-S/LJ, \$450 entre Jaguarari/Prudente. 9982-2715

TEC IMOBILIÁRIA - C.1718 F.3221-2222/9981-0538. alugo Sl comerc, Edf Beatriz Bonnick, próx do Shopping Midway Mall. R\$ 400,00 + tx.

REIS MAGOS - C.1328. F. 3222-4480/3211-2355. Ed. Trade Center. Sala e wc. R\$ 600,00 + taxas.

LC EMP. IMOB - C.1597-J. F.3206-6323/9401-2755/8899-6169. c/ 156m2 de área, 5 sts, ld sombra, 6 vg de estac, rua calç R\$ 3.500,00. LC.149.

PADRÃO IMÓVEIS - C.1454. F.3606-4000. Ponto comerc, var, 3 sts interna c/arm e wc, slão lav, esc, copa/coz, dep compl, ar serv, desp, 20 vgs gar. R\$ 7 mil. PC00129.

PADRÃO IMÓVEIS - C.1454. F.3606-4000. Ótima sl comerc, c/ elev panorâmico, próx ao Forum. TRT, 27m2. R\$ 500,00. PC00162.

PADRÃO IMÓVEIS - C.1454. F.3606-4000. Préd comerc, esc, coz, arm, ar serv, pisc. R\$ 4.500,00. PC00166.

PADRÃO IMÓVEIS - C.1454. F.3606-4000. Exc sl comerc c/2 sts, wc soc, estac 60m2. R\$ 1.600,00. PC00165.

Parnamirim

PADRÃO IMÓVEIS - C.1454. F.3606-4000. Macaiba, excel P.comerc, churras, espaço p/ show, estac amplo, 4 campos de Futebol. R\$ 3 mil. PC00164.

1.6 Petrópolis

TEC IMOBILIÁRIA - C.1718 F.3221-2222/9981-0538. Alugo prédio ar Salgado Filho 600m2 ar.constr viz CCAA 3.500,00 + tx.

ESCRIT. IMOB. CARLOS CUNHA - C.1073. F.3211-3252/4646. Sala comercial s/cond. R\$ 250,00

Ponta Negra

PADRÃO IMÓVEIS - C.1454. F.3606-4000. P.comerc, pronto p/slão beleza, tudo 1º Nível, coz, lav, var, 120m2. R\$ 2 mil. PC00160.

1.7 Terrenos e Áreas Compra e Venda

Alecrim

SÓLIDA IMÓVEIS - C.0316/J.S. Plantão no 3133-4000. Central de terrenos. Srs. Proprietários de Terrenos, Áreas, chácaras, sítios, fazendas ou área de expansão Urbana, Litorâneas e Rurais, p/ casas ou aptos populares médio ou alto padrão, condomínios fechados ou loteamentos c/ ou sem projetos, procure-nos urgente. Falar c/Sr. Diniz. 9404-7335 ou dinizsolida@gmail.com

SÓLIDA IMÓVEIS - C.0316/J.S. Plantão no 3133-4000. Central de terrenos. Srs. Proprietários de Terrenos, Áreas, chácaras, sítios, fazendas ou área de expansão Urbana, Litorâneas e Rurais, p/ casas ou aptos populares médio ou alto padrão, condomínios fechados ou loteamentos c/ ou sem projetos, procure-nos urgente. Falar c/Sr. Diniz. 9404-7335 ou dinizsolida@gmail.com

Areia Preta

SÓLIDA IMÓVEIS - C.0316/J.S. Plantão no 3133-4000. Central de terrenos. Srs. Construtores dispostos de Terrenos, Áreas Urbana ou Área de Expansão Urbana, Litorâneas e Rurais, p/casas ou aptos populares, médio ou alto padrão, cond fech ou loteamentos c/ou sem projeto, procure-nos. Falar c/Sr. Diniz. 9404-7335 ou dinizsolida@gmail.com

HENRIQUE VIEIRA - C.2704. 17ª Reg. F.3231-4458/9115-6658. Cond Res. Green Woods 650m2 R\$ 650 mil.

Cidade Nova

SÓLIDA IMÓVEIS - C.0316/J.S. Plantão no 3133-4000. Central de terrenos. Srs. Construtores dispostos de Terrenos, Áreas Urbana ou Área de Expansão Urbana, Litorâneas e Rurais, p/casas ou aptos populares, médio ou alto padrão, cond fech ou loteamentos c/ou sem projeto, procure-nos. Falar c/Sr. Diniz. 9404-7335 ou dinizsolida@gmail.com

Jiqui

SÓLIDA IMÓVEIS - C.0316/J.S. Plantão no 3133-4000. Central de terrenos. Srs. Construtores dispostos de Terrenos, Áreas Urbana ou Área de Expansão Urbana, Litorâneas e Rurais, p/casas ou aptos populares, médio ou alto padrão, cond fech ou loteamentos c/ou sem projeto, procure-nos. Falar c/Sr. Diniz. 9404-7335 ou dinizsolida@gmail.com

Neópolis

SÓLIDA IMÓVEIS - C.0316/J.S. Plantão no 3133-4000. Central de terrenos. Srs. Construtores dispostos de Terrenos, Áreas Urbana ou Área de Expansão Urbana, Litorâneas e Rurais, p/casas ou aptos populares, médio ou alto padrão, cond fech ou loteamentos c/ou sem projeto, procure-nos. Falar c/Sr. Diniz. 9404-7335 ou dinizsolida@gmail.com

PADRÃO IMÓVEIS - C.1454. F.3606-4000. 2 frentes de esquina, murado, bem localiz R\$ 380 mil. TE00315.

1.7 Lagoa Nova

HENRIQUE VIEIRA - C.2704. 17ª Reg. F.3231-4458/9115-6658. Cond Res. West Park Boulevard, 450m2 escriturado R\$ 550 mil.

LC EMP. IMOB - C.1597-J. F.3206-6323/9401-2755/8899-6169. Pechincha, terr. c/ 1600m2 de área a R\$ 800,00 o m2. LC153.

Mãe Luiza

SÓLIDA IMÓVEIS - C.0316/J.S. Plantão no 3133-4000. Central de terrenos. Srs. Construtores dispostos de Terrenos, Áreas Urbana ou Área de Expansão Urbana, Litorâneas e Rurais, p/casas ou aptos populares, médio ou alto padrão, cond fech ou loteamentos c/ou sem projeto, procure-nos. Falar c/Sr. Diniz. 9404-7335 ou dinizsolida@gmail.com

Nova Parnamirim

TERRENO QUITADO - BOSQUE DOS POETAS com 612M2. R\$ 300 mil. F.9996-0814

SÓLIDA IMÓVEIS - C.0316/J.S. Plantão no 3133-4000. Excluído cond.fech só 18 lotes 200m2 cada, excel infra-estrut, pav, pisc, pronto p/construir. R\$ 80 mil cada. Estudo parcelamento. Tr: c/ Diniz. SIVT.058.

SÓLIDA IMÓVEIS - C.0316/J.S. Plantão no 3133-4000. Terr med 497,22 m2, cond fech, segurança, sl fest, pisc adul. e inf, playground, campo, pronto p/ construir Green Club III. R\$ 90 mil. SIVT.055.

SÓLIDA IMÓVEIS - C.0316/J.S. Plantão no 3133-4000. Central de terrenos. Srs. Proprietários de Terrenos, Áreas, chácaras, sítios, fazendas ou área de expansão Urbana, Litorâneas e Rurais, p/ casas ou aptos populares médio ou alto padrão, condomínios fechados ou loteamentos c/ ou sem projetos, procure-nos urgente. Falar c/Sr. Diniz. 9404-7335 ou dinizsolida@gmail.com

Parnamirim

SÓLIDA IMÓVEIS - C.0316/J.S. Plantão no 3133-4000. Central de terrenos. Srs. Proprietários de Terrenos, Áreas, chácaras, sítios, fazendas ou área de expansão Urbana, Litorâneas e Rurais, p/ casas ou aptos populares médio ou alto padrão, condomínios fechados ou loteamentos c/ ou sem projetos, procure-nos urgente. Falar c/Sr. Diniz. 9404-7335 ou dinizsolida@gmail.com

HENRIQUE VIEIRA - C.2704. 17ª Reg. F.3231-4458/9115-6658. Cond Res. Bosque dos Poetas c/ 925 m2, entrada + financ. Consulte.

PADRÃO IMÓVEIS - C.1454. F.3606-5555/3606-4000. Terr bem localiz, sombra, 300m2 R\$ 40 mil. TE00322.

PADRÃO IMÓVEIS - C.1454. F.3606-5555/3606-4000. Vende-se área c/ 50 ha, plana, parte alta, frente a rua asfaltada, Cajupiranga Parnamirim/RN R\$ 10,00m2. TE00234.

Parque das Colinas

SÓLIDA IMÓVEIS - C.0316/J.S. Plantão no 3133-4000. Central de terrenos. Srs. Proprietários de Terrenos, Áreas, chácaras, sítios, fazendas ou área de expansão Urbana, Litorâneas e Rurais, p/ casas ou aptos populares médio ou alto padrão, condomínios fechados ou loteamentos c/ou sem projeto, procure-nos urgente. Falar c/Sr. Diniz. 9404-7335 ou dinizsolida@gmail.com

Praias

TABATINGA - Med 29 x 16, esquina. F. 3084-9448/9151-9665

PADRÃO IMÓVEIS - C.1454. F.3606-5555/3606-4000. S.Miguel do Gostoso 14 hectares, plano c/ 250m2 de beira-mar R\$ 40,00m2. TE0091.

1.7 Praias

PADRÃO IMÓVEIS - C.1454. F.3606-5555/3606-4000. Praia do Meio terreno c/ projeto de 26 aptos, flat de 1/4, sl e coz c/ 41m2, vista parcial do mar, área comum, recepção, restaurante, 1 vaga gar, c/ área 802,5m2 R\$ 770 mil. TE00308.

Ponta Negra

LC EMP. IMOB - C.1597-J. F.3206-6323/9401-2755/8899-6169. Cond. Flora Boulevard, terr 450m2. R\$ 250 mil ou R\$ 150 mil + SD Ecolil. LC.71.

Grande Natal

SÃO GONÇALO - PADRE JOÃO MARIA - 1792,5 M2 c/01 casa construída em alvenaria, 02 cisternas, água encanada, luz elétrica. Tr:(84)8862-3318/ (84)3653-1168

SÓLIDA IMÓVEIS - C.0316/J.S. Plantão no 3133-4000. Macaiba, Fazenda Real, cond fech, 750m2, pisc, qda polisp, playgr, chur, pista hipismo. R\$ 48 mil. SIVT.051.

HENRIQUE VIEIRA - C.2704. 17ª Reg. F.3231-4458/9115-6658. Macaiba Área c/50 ha, ao lado do C.Poliesportivo, à 2,5 do Centro, na margem do principal acesso ao novo Aeroporto, ideal p/lot, ou const de imóveis populares. Consulte. www.henriquevieira2704.com.br.

HENRIQUE VIEIRA - C.2704. 17ª Reg. F.3231-4458/9115-6658. Macaiba Área c/14 ha, na margem do asfalto (Jundial) à 600 m da BR 304, doc em dia. Consulte. www.henriquevieira2704.com.br.

HENRIQUE VIEIRA - C.2704. 17ª Reg. F.3231-4458/9115-6658. Macaiba Área c/ 40 ha, c/ 2000 na margem da BR.304, topografia plana. Consulte.

HENRIQUE VIEIRA - C.2704. 17ª Reg. F.3231-4458/9115-6658. Guajirú exc área c/ 22 ha, toda estruturada, localiz privilegiada, dist cerca de 4 km do novo aeroporto.

Parnamirim

PADRÃO IMÓVEIS - C.1454. F.3606-4000. Granja toda arborizada, mobil, var, sl p/2 amb, 2 sts, arm, coz, desp, bangalo c/sl, var, 1/4 c/ste, 7 vgs gar. 200m2, próx à praia. R\$ 1.500,00. RR00021.

Praias

PADRÃO IMÓVEIS - C.1454. F.3606-4000. Otimiza sl comerc, c/ elev panorâmico, próx ao Forum. TRT, 27m2. R\$ 500,00. PC00162.

Praias

PADRÃO IMÓVEIS - C.1454. F.3606-4000. Ótima sl comerc, c/ elev panorâmico, próx ao Forum. TRT, 27m2. R\$ 500,00. PC00162.

Praias

PADRÃO IMÓVEIS - C.1454. F.3606-4000. Ótima sl comerc, c/ elev panorâmico, próx ao Forum. TRT, 27m2. R\$ 500,00. PC00162.

Praias

PADRÃO IMÓVEIS - C.1454. F.3606-4000. Ótima sl comerc, c/ elev panorâmico, próx ao Forum. TRT, 27m2. R\$ 500,00. PC00162.

Praias

PADRÃO IMÓVEIS - C.1454. F.3606-4000. Ótima sl comerc, c/ elev panorâmico, próx ao Forum. TRT, 27m2. R\$ 500,00. PC00162.

Praias

PADRÃO IMÓVEIS - C.1454. F.3606-4000. Ótima sl comerc, c/ elev panorâmico, próx ao Forum. TRT, 27m2. R\$ 500,00. PC00162.

1.7 Grande Natal

HENRIQUE VIEIRA - C.2704. 17ª Reg. F.3231-4458/9115-6658. www.henriquevieira2704.com.br. S.Gonçalo do Amarante Área c/ 16 ha, localiz privilegiada, Área de expansão urbana (documentada-consulta prévia - área edificante) na margem do principal acesso e distante apenas 1,3 km do novo aeroporto. Confira.

Outras Localidades

SÓLIDA IMÓVEIS - C.0316/J.S. Plantão no 3133-4000. Paraíba/ Lucena: exclusivo oportunidades de investimentos - Águas de Camapari: Cond Fech de lotes, murado, pq aquático c/ 1.112m2, campo futebol, c/ toda infraestrutura de lazer na praia de Lucena/PB a 350m do mar, vários tamanhos e preços, parcelados em até 100 meses para pagar. SIVT100.

PADRÃO IMÓVEIS - C.1454. F.3606-5555/3606-4000. S.Gonçalo do Amarante Área c/ 10 ha na estrada asfaltada que liga Natal a São Gonçalo cercado, ideal p/ conjunto habitacional, loteamento R\$ 12,00m2. TE00241.

2 RURAIS

2.1 Fazendas

VENDEM-SE 02 FAZENDAS em SÃO PAULO DO POTENGI c/ 96,5 ha, tratar c/ Paulo ou Higor. F.9982-3556/9985-3888 e no local c/ Paulo Sérgio 9930-6055.

2.2 Granjas

SÓLIDA IMÓVEIS - C.0316/J.S. Plantão no 3133-4000. Ceará Mirim, Granja c/6,5 hect, frut, poço, cs c/24, sl, coz, wc, 7 vgs, no pe-ne. R\$ 180 mil. SIVR.006.

3 VEÍCULOS

3.1 Automóveis

Fabricantes

Volkswagen

GOL BOLA 96 - Vende-se 1.8 2p, branco. F.8807-5918.

3.2 Caminhões e Ônibus

Fabricantes

Ford

CAMINHÃO, F 11000, 88-F.9139-2771/3645-3706

3.5 Peças e Serviços

Acessórios

KIT DE GNV - Com 26m3. Tratar 9955-8740 e 9150-8153.

KIT DE GNV - Com 26m3. Tratar 9955-8740 e 9150-8153.

4 TRABALHO E FORMAÇÃO PROFISSIONAL

4.1 Oferta de Trabalho

GERENTE RECURSOS HUMANOS - com experiência em INSTITUIÇÃO DE ENSINO. Sólidos conhecimentos em recrutamento, seleção, treinamento e folha de pagamento. Enviar currículo para mselecao@gmail.com

PRECISA-SE - de MANICURE. F.9953-6379

3 VEÍCULOS

3.1 Automóveis

Fabricantes

Volkswagen

GOL BOLA 96 - Vende-se 1.8 2p, branco. F.8807-5918.

3.2 Caminhões e Ônibus

Fabricantes

Ford

CAMINHÃO, F 11000, 88-F.9139-2771/3645-3706

3.5 Peças e Serviços

Acessórios

KIT DE GNV - Com 26m3. Tratar 9955-8740 e 9150-8153.

4 TRABALHO E FORMAÇÃO PROFISSIONAL

4.1 Oferta de Trabalho

GERENTE RECURSOS HUMANOS - com experiência em INSTITUIÇÃO DE ENSINO. Sólidos conhecimentos em recrutamento, seleção, treinamento e folha de pagamento. Enviar currículo para mselecao@gmail.com

PRECISA-SE - de MANICURE. F.9953-6379

4.1 Oferta de Trabalho

ASSISTENTE SETOR PESSOAL - com experiência em INSTITUIÇÃO DE ENSINO. Conhecimento e experiência em toda a rotina pessoal. Enviar currículo para mselecao@gmail.com

GERENTE DE ATENDIMENTO - com experiência em INSTITUIÇÃO DE ENSINO. Conhecimento e custos na área de atendimento. Enviar currículo para mselecao@gmail.com

VAGAS - de oportunidade de trabalho p/ formar a 4ª equipe p/ início imediato (só p/ quem deseja entrar no mercado imobiliário de forma correta) Pré-lançamento de grandes empreendimentos do Programa Minha casa minha vida e também outros grandes, inscreva-se ou mande currículos p/ poder participar de uma palestra p/ Corretores ou quem deseja entrar no mercado imobiliário e que possa cursar Técnico em Transações Imobiliárias ou Gestão em Negócios Imobiliários (por enquanto ainda está sendo aceito) e que breve só poderá ser Gestão em Negócios Imobiliários (nível superior), oferecemos grande carteira de clientes e produtos e treinamentos c/ Consultor especializado gratuitamente (graduação por competência) ótimos ganhos financeiros (honorários) currículos para dinizsolida@gmail.com

ENTREVISTA - 96 Vagas de emprego nesta quinta e sexta dia 18 e 19 de 08:00 às 17:00. F.3086.4452/8831.8630 em cima da Loja Emanuelle do Alecrim, 2º andar, sala 209.

4.2 Procura por Trabalho

TÉC DE ENFERMAGEM - Ofereço-me para trabalhar em hospitais como a companhante ou folgueta, e cuidar de idosos. F.8893-6149.

PROCURA EMPREGO - em casa de Família. T.3205-4136 c/Célia.

5 CASA & SERVIÇOS

5.2 Educação e Ensino

Aulas Particulares

AGÊNCIA - De Professores do RN. Aulas partic.todas as disciplinas e correção de Monografia. F.8818-7180/9431-9232

5.3 Cursos e Escolas

ELABORAÇÃO DE MONOGRAFIAS - de Pós Graduação, c/ ABNT, Projetos Acadêmicos c/ vasta experiência. prof. Nélio.F. 9614-2218/9108-0616

5.4 Transporte Escolar



FÁBIO PACHECO

fabiopacheco.m@dabr.com.br

drible curto

Perto da final

O América pode hoje dar um importante passo rumo a final do primeiro turno do Campeonato Estadual. Se vencer hoje em Assu, ficará a três pontos da classificação e como ainda faz os dois últimos jogos restantes em Natal, conquistará uma excelente vantagem, capaz de fazer o torcedor sonhar com a conquista do título por antecipação, caso ABC e Alecrim percam mais pontos até a última rodada. Há também quem aposte numa derrota em Assu, já que o time do Vale vem embalado pela vitória sobre o Mais Querido, deixando tudo para os dois jogos no Machadão.

Mas diante da evolução da equipe de Moura, não acredito em pontos perdidos. O time pegou confiança, está mais entrosado e melhor fisicamente, e mesmo com os desfalques de Júlio Terceiro e Robson tem tudo para fazer um bom jogo e voltar com mais três pontinhos na bagagem. Vale lembrar que o Mais Querido, com dez pontos, ainda tem dois jogos em casa, sendo que um deles contra o Verdão, adversário direto na briga por uma vaga e que pode favorecer o alvirrubro na reta final, caso, os "analistas de plantão", acertem o palpite de um tropeço no Edgarzão.

YAMADA OU WELLINGTON

O torcedor alvinegro voltou a questionar a condição de titular de Yamada depois da derrota para o lanterna Assu, na última rodada. O ABC dispõe do excelente goleiro Wellington, de 20 anos e oriundo das categorias de base, com 1,91m e louco por uma chance. Basta Didi ter coragem de lançá-lo.

SEXTA RODADA FOI A PIOR

A sexta rodada do Estadual foi marcada pela baixa média de renda e público nas cinco partidas na capital e interior. Apenas 2.474 torcedores pagaram ingresso para assistir

aos jogos. Média de somente 495 pagantes por jogo: A arrecadação não chegou a R\$ 25 mil. A média de renda foi baixíssima, R\$ 4.918,00. Fonte: Blog do Trindade/Dnonline.

MÉDIA DE GOLS MELHOROU

Aos poucos, os atacantes estão se soltando e marcando gols em maior número. Só na sexta rodada foram marcados 23, o correspondente a 4,60 gols por partida. Essa é a maior média de gols de uma rodada deste Estadual. A pior média ocorreu na segunda rodada, com sete gols em cinco jogos. Fonte: Blog do Trindade/Dnonline.

MUDANÇAS

Didi acena com mudanças para o jogo de amanhã contra o Potiguar. Ricardo Costa pode sair jogando e para as vagas de David e Jaime, suspensos, Marquinhos Mossoró deve reassumir a cabeça de área, voltando Paulinho para a direita e Leandrino deve formar a meia com André.



Ana Amaral/DN/DA Press

A BOLA MELHOROU

Já se passaram seis rodadas e ninguém mais criticou a bola do campeonato. Parece que a peça que faz ela rolar é que não andava muito bem. Bastaram surgir os gols e as vitórias que tudo mudou. José Vanildo estava certo.

FENÔMENO FOCADO

Há quem garanta que Ronaldo está mesmo decidido a jogar a Copa do Mundo. A volta do visual antigo, com a cabeça raspada, é um sinal de que o atacante se dedicará à Taça Libertadores, trampolim para a sua convocação. A decisão, segundo fontes, foi o apelo popular durante o Carnaval. Será?

Sai hoje o último finalista

Flamengo e Botafogo decidem vaga para final da Taça Guanabara

Flamengo e Botafogo decidem hoje à noite no Maracanã, às 21h50 (horário de Brasília) a última vaga para a final da Taça Guanabara. A primeira vaga foi conquistada pelo Vasco na vitória por pênaltis sobre o Fluminense, no último sábado. Para o jogo decisivo desta noite, o técnico Andrade possui apenas uma dúvida, o volante Kleber. O jogador foi o único desfalque no treino tático realizado ontem, no Ninho do Urubu.

Mas as dores na coxa direita não devem tirá-lo da semifinal da Taça Guanabara. O discurso do volante aponta para essa conclusão. "Estou bem, fiz fisioterapia e um trabalho na academia do CT e a tendência é que esteja em campo para participar do jogo", garantiu. Mas tudo isso ainda dependerá da reavaliação médica a que será submetido. Mas de acordo com o doutor Mércio Tanure, Kleber não tem um problema mais sério. Quem voltou aos treinos com o grupo principal foi Petkovic, o jogador pode ser relacionado para a decisão.

Já o Botafogo tem nesta quarta-

feira a oportunidade de quebrar um jejum de quase oito meses, ou oito partidas, sem vitória num clássico carioca. A última vez que o triunfo aconteceu foi no dia 11 de abril do ano passado, nos 4 a 0 sobre o Vasco, pela semifinal da Taça Rio. Mas quando se fala de duelo contra o Flamengo, a marca negativa é ainda mais expressiva. A última vitória do Botafogo sobre o Rubro-Negro aconteceu no dia 13 de abril de 2008, quando a equipe fez 3 a 0, pela semifinal da Taça Rio. Desde então, as equipes se enfrentaram dez vezes, com cinco derrotas alvinegras e cinco empates.

Para suportar a pressão, o goleiro Jefferson destacou a capacidade de Joel Santana de ajudar o grupo e que ele será fundamental para que o Botafogo tenha equilíbrio emocional na partida de logo mais.

"Ouvimos as pessoas se referirem ao Joel como papai, e agora estamos vendo que realmente é alguém em quem se pode confiar. Ele vem trabalhando ao nosso lado emocional desde a derrota para o Vasco, e na semana do clássico, vem falando sério, mas também brincando quando é possível, deixando o grupo bastante tranquilo", revelou. O técnico Joel Santana deve escalar o time completo para o duelo no Maracanã.



Marcia Feitosa/VIPCOMM

Técnico rubro-negro Andrade pode relacionar Petkovic para decisão

SELEÇÃO

DUNGA ANUNCIA DESPEDIDA

Mesmo se conquistar o hexa, Dunga se despede da Seleção Brasileira após a Copa. O treinador garantiu, no último domingo, que não permanecerá no comando da equipe após o Mundial da África do Sul. Acompanhado da esposa Vanda e dos dois filhos, Gabriela e Bruno, ele assistiu pela primeira vez ao desfile das escolas de samba do Rio de Janeiro. Garantiu que estabeleceu um prazo para ficar na seleção ao ser questionado sobre o futuro. "O meu plano com a Seleção sempre foi de quatro anos. Não sei o que vou fazer depois da Copa, se vou seguir a carreira ou não, mas meu acordo com Ricardo Teixeira foi esse", revelou. O treinador voltou a dizer que considerava normais as cobranças pela convocação de um ou outro jogador, como Ronaldo ou Ronaldinho Gaúcho. Mas mostrou-se firme na decisão de não ceder ao apelo popular. "Isso não é algo novo. Pediram o Romário para o Parreira, para o Zagallo e para o Felipão. Isso acontece sempre antes da Copa do Mundo. O torcedor é muito apaixonado pelo seu clube e é natural pedir pelo jogador que atua lá", explicou Dunga.

ABC

DIRETORIA ANUNCIA MAIS UM REFORÇO

As contratações continuam no Complexo Sócio-Esportivo Vicente Farache. Na última segunda-feira, durante a reapresentação do elenco, a diretoria do ABC anunciou mais um reforço para a disputa do Campeonato Estadual. O novo contratado alvinegro é o volante Clebertong, que estava atuando no Ananindeua/PA na disputa do Campeonato Paraense. O jogador, que fechou contrato com o Mais Querido até o final do Estadual, foi campeão brasileiro da Série B de 2009 pelo São Raimundo/PA.

Clebertong se apresentou à comissão técnica e já iniciou os treinamentos com os preparadores físicos. O volante participou de um trabalho aeróbico leve no campo do CT. Como o atleta estava em atividade, aguarda apenas a regularização para estreiar com a camisa alvinegra. "Meu desejo de ajudar o ABC é muito grande. É um clube que possui uma ótima estrutura, tem uma diretoria empenhada, oferece totais condições aos jogadores e possui um bom grupo. Vamos trabalhar forte para conquistar os objetivos", afirmou Clebertong.

Enquanto isso, duas jovens revelações alvinegras foram emprestadas. O volante Sorato e o meia Wladimir irão disputar o campeonato paraibano pelo Esporte Clube de Patos/PB. Os dois já viajam e ficarão no clube paraibano até o final da disputa do Estadual.

O técnico Didi Duarte define hoje a equipe que enfrentará o Potiguar de Mossoró, amanhã, no Frasqueira, pela sétima rodada do campeonato estadual. Sem David e Jaime, o treinador deve promover o retorno de Marquinho Mossoró ao meio-campo, enquanto Paulinho deve reassumir a lateral-direita. Leandrino deve formar a meia ao lado de Jaime.

Ana Amaral/DN/D.A Press



Técnico Didi Duarte define hoje equipe que enfrenta amanhã o Potiguar-M

Em busca da classificação

Eduardo Maia/DN/D.A Press



Artilheiro Adriano Magrão vai formar a dupla de ataque com Ronny

América precisa da vitória em Assu para ficar mais perto da vaga

Líder isolado do Campeonato Estadual com 11 pontos, o América pode dar um passo muito importante na busca pela classificação à final do primeiro turno, hoje à noite, contra o Assu, no estádio Edgarzão. Se vencer o Camaleão, o time de Moura ficará a três pontos da vaga, tendo mais duas partidas em casa para oficializar a tão sonhada classificação e quem sabe o título da fase. A exceção de Rob-

son e Júlio Terceiro, o treinador alvirrubro colocará em campo a mesma equipe da última rodada.

A união e empolgação do grupo por mais uma vitória é tão grande, que o zagueiro Adalberto, afastado por problemas familiares, pediu para integrar o elenco e enfrentar o Camaleão. Bastante abatido pela morte de um sobrinho, o jogador foi sacado da relação, mas Adalberto entrou em contato com a supervisão e disse que estava disposto a viajar e participar da partida. "Vamos acatar o pedido do jogador e se na hora do jogo, o lado emocional dele estiver bem, ele atuará ao lado de Edson", avisou Moura.

A novidade na equipe será a saída de jogo, pela primeira vez, de Adriano Magrão. O atacante vai formar o ataque com Ronny e pode desequilibrar no jogo no Edgarzão. O departamento médico americano informou ontem que espera liberar o volante Júlio Terceiro para o jogo contra o São José, no próximo dia 24, pela estreia da Copa do Brasil, no Macapá. Já o zagueiro Robson vai ter que esperar mais um pouco. A sua lesão no músculo da coxa requer um período mais longo de tratamento.

O técnico Carlos Moura Dourado relacionou para o confronto contra o Assu os seguintes jo-

América	Assu
Rodolfo, Toni, Edson Rocha, Adalberto e Rogerinho, Eliélton, Rafael Paraná, Saulo e Berg, Adriano Magrão e Ronny.	Carlão, Thiago, Bruno, Pantera, Ribamar, Allan, Odair, Jozicley, Leandro Mineiro, Marcelo Assuense, Luciano Paraíba.
Técnico: Moura	Técnico: Miluir Macedo

Local: estádio Edgarzão, às 20h30
Árbitro: Italo Medeiros

gadores: Rodolpho, Adson, Adalberto, Edson Rocha, Fabiano, Thiago, Thoni, Eduardo Igor, Rogerinho, Berg, Rafael Paraná, Robson Lima, Luís Maranhão, Elielton, Aloísio, Saulo, Ronny, Soares, Maurício Pantera e Adriano Magrão

Camaleão defende invencibilidade

Em jogos válidos pelo Campeonato Estadual, o time do Camaleão não sabe o que é perder para o América desde 2005. A última vitória dos natalenses aconteceu no dia 15 de maio daquele ano: Assu 0 x 3 América. Resultado que classificou o alvirrubro para a final contra o ABC. Os mandantes podiam perder essa partida até por dois gols de diferença para decidir a competição. Desde então as duas equipes se enfrentaram mais seis vezes e o Camaleão não perdeu nenhum jogo.

RETROSPECTO

- 2003: Assu 2x3 América
- 2003: América 2x1 Assu
- 2003: Assu 0x3 América
- 2005: América 0x2 Assu
- 2006: Assu 0x0 América
- 2007: Assu 2x1 América
- 2008: América 0x0 Assu
- 2009: Assu 2x2 América
- 2009: América 1x2 Assu
- 2009: Assu 2x1 América

Fonte: Blog do Trindade/Dnonline



Técnico Miluir Macedo tenta a segunda vitória no campeonato

Carlos Junior/Divulgação