

DIÁRIO de NATAL

SEXTA-FEIRA Natal, 11 de junho de 2010

www.diariodenatal.com.br

R\$ 1,00

FUNDADOR DOS DIÁRIOS ASSOCIADOS: ASSIS CHATEAUBRIAND

A MAJESTADE POR UM MÊS



A partir de hoje, o mundo se curva ao reinado do ícone máximo do futebol. Em campo, a bola será reverenciada por 32 nações e 736 jogadores. Governará o choro amargo da derrota e a explosão frenética do triunfo. Guiará a ansiedade de um planeta e, em 30 dias, elegerá um campeão. Foram 7 em 80 anos e 18 torneios. Quem será coroado em 2010?

PÁGINAS 29 a 32

Carlos Silva/Esp. CB/D.A. Press

Carlos Santos/DVDA Press

policiais



PRESOS

Operação policial prendeu, ontem, 12 pessoas, entre elas quatro policiais militares, suspeitas de envolvimento com grupos de extermínio. Todas são acusadas de comercializar armas e munição em Natal e São Paulo do Potengi. Mais de 500 quilos de pólvora - usada para fabricar cartuchos - foram apreendidos. PÁGINA 8

Criminoso detido por receber crack via correio

Uma acreano foi preso ao receber, em casa, um pacote com 5,6 quilos da droga em Santos Reis. A correspondência com o entorpecente foi enviada, de acordo com a polícia, do Acre. PÁG. 7

love e lucro

Estabelecimentos comerciais da Grande Natal, como bares, restaurantes e motéis, esperam obter lucro de até 40% com a movimentação durante o Dia dos Namorados. PÁGINA 6

DIVIRTA-SE

Confira as atrações do fim de semana em Natal. Destaque para o show do cantor Geraldo Azevedo, no sábado. PÁGINA 14



Os donos da casa

Os sul-africanos abrem a Copa diante do México. A tarefa de vencer e surpreender está nas mãos do experiente técnico brasileiro Carlos Alberto Parreira

PÁGINA 31

EFE/Lavandeira jr



O primeiro clássico

Duelo de campeões mundiais no primeiro dia do torneio. O Uruguai encara a França, finalista da última Copa. A garra da celeste enfrenta a técnica do time do craque Henry

PÁGINA 31

EFE/JOHANN HATTINGH

Um dia de festa para todos os povos do mundo



Abertura da Copa sacudiu a África do Sul e animou os espectadores que acompanharam os shows, como o da cantora Shakira, e a homenagem ao ídolo sul-africano Nelson Mandela. PÁGINA 32



EFE/Stefen Schmidt



Dario Gabrele/Divulgacao

PARALISIA

Amanhã é dia de vacinação

Vacinou, é gol. Esse é o slogan da 1ª etapa da Campanha Nacional de Vacinação contra a Paralisia infantil de 2010. A vacinação é para crianças de 0 a 4 anos e acontece amanhã em todo o país. A Secretaria Municipal de Saúde está disponibilizando para a campanha 87.125 doses da vacina, 179 postos de vacinação, sendo 170 fixos e 9 volantes que estarão sendo distribuídos nos cinco Distritos Sanitários. Estarão envolvidos 1.704 profissionais. A expectativa da SMS é de vacinar pelo menos 59.121 crianças, para cumprir a meta de 95%, estabelecida pelo Ministério da Saúde. A população total a ser vacinada é de 62.233 crianças em Natal.

CAPORTAMENTO

Carro cai em ribanceira

Um acidente por volta das 17h de ontem engarrafou o trânsito na avenida João Medeiros Filho, estrada da Redinha, Zona Norte. Na altura do Rio Doce, em direção à Ponte Nova, uma mulher identificada apenas por Rosane e o garçom Gilvan Eufrásio, 35, ficaram feridos após a condutora capotar um veículo Palio de cor branca em uma ribanceira, a uma altura de cerca de três metros. Segundo o guia turístico Rogério dos Santos, 26, que passava pelo local no momento do acidente, Roseane teria sido ultrapassada por um motociclista que dirigia uma Traxx e acabou trancando-a. O condutor da Traxx fugiu do local.

Índice

economia	06
idades	07
muito	13
social	15
televisão	17
famosos	18
brasil/mundo	19
opinião	20
esportes	32

otempo hoje

NATAL //

Nublado a parcialmente nublado com chuva fraca

RIO GRANDE DO NORTE //

Nublado a parcialmente nublado. Chuva fraca no leste, possibilidade de chuva em áreas isoladas nas demais áreas.

tábua de marés

03:21	2,2
15:51	2,2
09:17	0,3
21:32	0,4

LUA minguante

Crianças abrem a Copa

Escola de Natal aproveitou o gancho do mundial e envolveu a turma em diversos temas relacionados

Nenhum assunto hoje é mais importante no Brasil do que a Copa do Mundo de futebol. Não é para menos: a seleção brasileira está a caminho do hexa, título jamais alcançado por nenhuma equipe. Nas escolas, o evento costuma provocar uma grande alteração no comportamento da garotada e de muitos professores. Conscientes dessa febre, as instituições de ensino estão procurando canalizar essa energia e desenvolvendo diversas atividades.

Enquanto muita gente recorre às tabelas ou guias para ficar por dentro da Copa do Mundo, as crianças realizaram um verdadeiro intensivo sobre o mundial da África do Sul na sala de aula. E vale salientar que muitos ainda nem eram nascidos no último campeonato. Um dos exemplos é a Escola Lápiz de Cor que realizou, no final da tarde de ontem, a Abertura Mirim da Copa, com a presença de mais de 150 alunos do ensino infantil e fundamental, entre três e dez anos.

Para preparação do evento, or-



Antes da festa oficial, os estudantes realizaram um intensivo em sala de aula sobre temáticas que mobilizam o campeonato

ganizado pelas próprias crianças, os alunos da escola bilíngue fizeram estudos sobre os países que participam da competição, aprendendo, inclusive, expressões idiomáticas e realizando partidas de futebol entre as turmas, garantindo diversão e descontração no processo.

Envolvimento

Com a apresentação, a direção pedagógica da escola pretende garantir o máximo do envolvimento das crianças em um evento multicultural, que conta com uma grande diversidade de costumes e realidades sociais diferentes. O que proporciona uma

inserção e conscientização dos alunos sobre temas que vão de histórico esportivo à distribuição de renda. Através de representações teatrais e exposições, os visitantes do evento conferiram todo o conteúdo estudado e preparado pelos alunos nas últimas três semanas.

AQUI TV

Leitores do Diário de Natal ganham revista

O jornal **Diário de Natal**, conhecido pela prestação de serviço e credibilidade nas notícias, não abre mão do entretenimento e do lazer para o público leitor. Pensando em uma maior opção de descontração na hora da leitura, a partir deste final de semana, juntamente com o **DN**, será veiculada a revista **Aqui TV**. Investindo apenas mais R\$ 1, os leitores vão poder saber os bastidores da vida dos famosos, dicas de beleza, culinária, horóscopo e o resumo das novelas. Tudo em 36 páginas totalmente coloridas e impressas papel couché e LWC. As edições serão semanais e chegam nas bancas e nas mãos dos gazeteiros

aos domingos. "A revista **Aqui TV** é uma amostra de que os Diários Associados estão atentos ao desejo dos leitores. Suprindo a necessidade de informação e entretenimento nas mais diversas áreas", salientou a editora do **Diário de Natal**, Juliska Azevedo.

Para a superintendente de Marketing dos **Diários Associados**, Isabelle Gayoso, a adesão da revista ao jornal vem para consolidar o sucesso do grupo. "A revista é completa, tem muitas informações

e novidades para quem busca entretenimento. E os leitores vão levar para casa por um preço impraticável no mercado. Ela veio para acrescentar. É mais um veículo para a

marca de sucesso que é o **Diário de Natal**", comentou. A veiculação da revista juntamente com o jornal

já acontece em outros periódicos dos Diários Associados em outros estados.

É o caso de Minas Gerais, Maranhão e Pernambuco. "É uma re-

Edição será encartada aos domingos

vista que já existe e o público é o mesmo. Estamos vivendo essa convergência e trazer a revista para cá faz parte do processo. Queremos agregar ao leitor do **Diário de Natal** um conteúdo de qualidade e por um preço bom. Os leitores vão ter dois produtos do mesmo segmento com abordagem especializada", ressaltou o superintendente dos **Diários Associados**, Alex Martins. A revista **Aqui TV** é parte integrante do jornal **Diário de Natal** e não pode ser vendida separadamente. Por se tratar de uma ação de vendas direta em bancas de revistas e com gazeteiros, os assinantes não terão direito às edições.



FLÁVIA URBANO

flaviaurbano.rn@dabr.com.br

EDITORA >> Flávia Urbano (flaviaurbano.rn@dabr.com.br) politica.rn@dabr.com.br

Observatório DN

Encontro sem emoção

O encontro entre a prefeita de Natal Micarla de Sousa (PV) e os deputados federais João Maia (PR) e Henrique Eduardo Alves (PMDB), ontem em Brasília, foi mais simbólico do que propriamente gerador de novidades. Após o bombardeio na imprensa - diga-se de passagem alimentado por membros da base governista - de notícias dando conta da migração do PR oficialmente (já que apoia informalmente) a candidatura à reeleição do governador Iberê Ferreira de Souza (PSB), o trio divulgou amplamente a reunião. Uma maneira de reafirmar a união.

Na prática, o grupo manteve todos os entendimentos anteriores. As convenções dos três partidos ocorrem no dia 26 de forma cartorial, sem festa, quando PV, PR e PMDB confirmaram a aliança majoritária em torno do senador Garibaldi Alves Filho (PMDB) e repetirão a formação para estadual e federal. A única dúvida em relação à chapa diz respeito à primeira suplência do senador. Fato que somente será resolvido na convenção do PV, quando os convencionais escolherão entre o deputado Paulo Davim e a ex-secretária Rosy de Sousa.

● Em relação à primeira suplência de senador do PMDB, há ainda outra possibilidade que não está completamente descartada. Tanto Garibaldi como Henrique continuam na expectativa de conseguirem viabilizar o nome do empresário Marcelo Alecrim (PR) para a vaga. Ele teria desistido de entrar na política para se dedicar integralmente à sua empresa.

● Porém, os comentários de bastidor são de que essa seria apenas uma estratégia de Marcelo Alecrim e de João Maia para ganhar tempo e convencer Micarla e Rosy de Sousa a aceitarem abrir mão do espaço.

● Presidente estadual do PDT, o ex-prefeito de Natal Carlos Eduardo Alves segue para São Paulo, onde

participa amanhã da convenção nacional que o partido vai promover para homologar o apoio à candidatura da ex-ministra Dilma Rousseff (PT). Antes da convenção, ele acompanhará o presidente nacional do PDT, ministro Carlos Luppini, em uma reunião fechada com o presidente Lula e Dilma.

● A coordenação da Juventude Guerreira do PSB encaminhou e-mail afirmando que seus integrantes não estiveram presentes à inauguração da UPA de Pajuçara e, portanto, não foram integrantes do grupo os responsáveis pelas vaias durante o evento. A coordenação afirma que a UPA merece comemoração e aplauso, que discorda da manifestação negativa e que a Juventude faz política com coerência.

Vapt e vupt

Alegando falta de quórum, o deputado estadual José Dias (PMDB, foto) abriu e imediatamente encerrou a sessão de ontem na Assembleia. Com isso, ficou para a próxima semana a leitura do projeto do Executivo aumentando a margem de remanejamento do OGE 2010. O líder do governo, Fernando Mineiro (PT), disse que foi o "ultimus strybusandus" da operação "protelation". A matéria tem que ser apreciada porque agora tranca a pauta.

Ana Amaral/DN/D.A Press



Mar ...

O caldo, ou melhor, o leite começa a entornar. Segundo o jornalista Ricardo Rosado, no blog Fator RRH, produtores de leite do Rio Grande do Norte procuraram o presidente da Federação das Indústrias do RN (Fiern), Flávio Azevedo, para informar que

estão se articulando para derramar listros e litros de leite diante da Assembleia Legislativa. O protesto é em função da demora na aprovação do projeto por meio do qual o governo pretende ampliar para 11,85% a margem de remanejamento do OGE 2010. Vão entrar na Justiça contra o governo.

... de leite

O governo do estado alega que os pagamentos dos fornecedores do Programa do Leite estão atrasados porque o estado dispõe do recurso mas não pode utilizá-lo sem a autorização do Legislativo. Os deputados de oposição, por seu turno, alegam que o

Executivo dispõe de R\$ 74 milhões para efetuar os tais pagamentos. Flávio Azevedo entrou em campo, ontem, para tentar mediar a crise. Ele manteve conversas, segundo Ricardo Rosado, com o governador Iberê Ferreira (PSB) e com os deputados Fernando Mineiro (PT) e José Adécio (DEM).

Consultoria do Estado será extinta

Projeto, em tramitação no Legislativo, transfere atribuições do órgão para a Procuradoria Geral

Erta Souza

ertasouza.rn@dabr.com.br

O Rio Grande do Norte é o único estado do Brasil que ainda mantém em seu quadro administrativo uma consultoria jurídica, apesar de a Constituição Federal de 1988 estabelecer que as atribuições do órgão auxiliar fossem transferidas gradativamente para a Procuradoria Geral do Estado. A Mensagem nº 153/2010, que trata do assunto, foi encaminhada à Assembleia Le-

gislativa e deverá ser apreciada pelos parlamentares antes do recesso do meio do ano.

Embora a determinação da Constituição Federal fosse para que as consultorias fossem extintas, a Carta Magna permitiu que os estados mantivessem as consultorias por algum tempo, deixando a definição de quanto seria esse tempo a critério dos estados.

De acordo com o procurador geral do Estado, Luiz Antônio Marinho, alguns estados fizeram essa transferência de atribuições para as procuradorias após cinco, oito e até 10 anos de publicada a Constituição. Logo que assumiu a gestão, o governador Iberê Ferreira de Souza (PSB), designou o procurador geral para responder pela consultoria. Na prática a pro-



Eduardo Maia/DN/D.A Press

Desde abril, procurador Luiz Antônio Marinho vem respondendo pela Consultoria

curadoria já assumiu a consultoria, mas é necessário que essa mudança seja aprovada na Assembleia. "Percebi que era hora de fazermos essa mudança que na prática já está sendo feita", disse. O procurador garantiu que desde que assumiu a consultoria, a equipe de procuradores conseguiu encaminhar mais de 200 dos 300 processos que estavam tramitando na consultoria. "Estabelecemos o dia 30 de junho para zerarmos a pauta de processos da consultoria", garantiu.

Com a possível extinção da Consultoria do Estado, o procurador geral garante que o serviço não deixará de existir, mas tudo será ab-

sorvido pela procuradoria. "O que vai acontecer é que haverá uma uniformidade do pensamento jurídico", garantiu. O procurador afirmou que solicitou à presidência da Assembleia celeridade na apreciação da mensagem. "No mesmo dia o documento foi lido na sessão. Agora falta a tramitação normal pelas comissões da Casa", declarou.

Com o intuito de melhorar o serviço prestado pela procuradoria do Estado, o procurador anunciou que até o final deste ano haverá concurso para o cargo já que o quadro total é de 70 vagas e atualmente o Estado conta com apenas 56 procuradores.

GUAMARÉ

"GUERRA" POR COMANDO DA CÂMARA

A "guerra" pela presidência da Câmara de Guimarães continua. O juiz Cícero Macedo negou provimento ao recurso interposto pelo vereador Gustavo Henrique de Miranda Santiago (PP), presidente afastado do poder legislativo. O vereador havia solicitado ao Tribunal de Justiça a restituição de seu mandato e a recondução à presidência da Câmara. Entretanto, quando o recurso foi julgado a Comissão Parlamentar de Inquérito, que vai decidir sobre a cassação de Gustavo e apurar indícios de irregularidades na sua gestão, já havia sido instaurada. Com a decisão, o vereador Emilson de Borba Cunha (PTN) continua na presidência. Embora tenha conseguido o direito de retornar ao cargo de presidente, conforme matéria publicada no **Diário de Natal**, Gustavo não chegou a assumir novamente. Entre as denúncias contra o ex-presidente estão o aumento dos valores da conta de água da Câmara e a contratação de um carro pipa.



DENISE ROTHENBURG
deniserothenburg.df@dabr.com.br

Nas entrelinhas

Estratégias eleitorais

Embora os políticos não queiram a tal verticalização, que obrigava as alianças estaduais a seguirem o desenho nacional, a consulta sobre fidelidade caminha, por outras estradas, para retomar essa regra

Ontem foi a última sessão plenária em que o Tribunal Superior Eleitoral (TSE) poderia responder, em tese, às consultas dos deputados e senadores sobre as eleições de 2010. A partir de hoje, quando começa o período eleitoral propriamente dito com a temporada de convenções partidárias, o TSE terá que se debruçar sobre casos concretos. Pelo menos, é assim que os políticos estão raciocinando na hora de montar suas estratégias de bastidores.

Nesse sentido, o PMDB, por exemplo, está pronto para atacar aqueles que descumprirem as decisões a serem tomadas na convenção deste sábado, quando o partido pretende fechar a aliança com o PT, apresentando oficial-

mente o deputado Michel Temer (SP) como candidato a vice para a chapa de Dilma Rousseff à Presidência da República. Os alvos de uma possível ação de perda de mandato por infidelidade partidária são o senador Jarbas Vasconcelos (PE) e o governador de Mato Grosso do Sul, André Puccinelli.

Os peemedebistas ficaram irados quando descobriram que André Puccinelli anunciará hoje o apoio a José Serra, o candidato do PSDB à Presidência da República. Puccinelli tem dito que ficou num beco sem saída: ou apoiava Serra ou a senadora Marisa Serrano (PSDB) seria candidata ao governo estadual. E enquanto candidato à reeleição, Puccinelli precisa reunir todas as forças possíveis no estado para enfrentar o ex-governador Zeca do PT, amigo de Lula.

O presidente do PT, José Eduardo Dutra, tem dito que, em estados com dois palanques aliados, Dilma respeitará critérios estipulados pelo conselho político da campanha. Mas Lula fará o que quiser.

Portanto, entre ficar esperando que o presidente vá lhe fazer algum afago no período eleitoral ou fechar logo com o PSDB, Puccinelli seguiu o ditado mais vale um pássaro na mão do que dois voando. Selou acordo com os tucanos.

No caso do senador Jarbas Vasconcelos, de Pernambuco, a briga com o PT é antiga. Jarbas sempre foi oposição ao governo Lula. Desde 2002, quando o PMDB estava com Serra, ele apoiou o candidato tucano. E, aos amigos, tem dito que não foi ele, Jarbas, quem mudou de lado e sim, o PMDB.

Autor da consulta ao TSE que perguntava se o candidato de um partido ou coligação pode fazer campanha para integrante de outra legenda, o deputado Eduardo Cunha (PMDB-RJ) é direto ao falar de seus planos a esta coluna: "Se não houver uma resposta, vamos entrar com uma ação lá na frente. Aí, eles vão ter que julgar o caso concreto".

A tese de Cunha se baseia na decisão do TSE, referendada pe-

lo Supremo Tribunal Federal (STF), de que o mandato pertence ao partido. E se o mandato começa na eleição, acredita Cunha, tem que haver fidelidade partidária durante o período eleitoral e não apenas no exercício do mandato. Embora os políticos não queiram a tal verticalização, que obrigava as alianças estaduais a seguirem o desenho nacional, a consulta sobre fidelidade caminha, por outras estradas, para retomar essa regra que os parlamentares tanto criticaram. Mal ou bem, será mais um abacaxi para o TSE descascar em plena campanha eleitoral ou logo depois dela.

E por falar em Cunha...

O deputado peemedebista ficou uma arara na Comissão de Fiscalização e Controle da Câmara. Tudo por causa de um pedido do deputado Wanderley Macris (PSDB-SP) convocando o ministro da Controladoria Geral da União (CGU), Jorge Hage, e os norte-americanos Ben Self e Scott Goo-

stein, os marqueteiros de Barack Obama que foram contratados pelo PT. O deputado tucano quer saber de Jorge Hage em que pé está a investigação da CGU sobre a Dialog, uma empresa de eventos apontada como detentora de um faturamento de R\$ 40 milhões em contratos governamentais nos últimos dois anos.

A empresa tem entre seus proprietários Benedito de Oliveira Neto, que serviu de ponte entre Self, Goodstein e a campanha de Dilma. São os tucanos em busca de uma vertente para investigar se há dinheiro público na campanha da petista. Cunha vai recorrer ao plenário da Câmara para evitar os depoimentos. Chegou a brigar ontem na comissão por considerar que a aprovação dos requerimentos não seguiu as regras regimentais. "Suplente e titular do mesmo bloco votaram. Essa aprovação foi no tapetão", reclamou. Pelo visto, leitor, nesse período de Congresso em alta velocidade, fumaça não falta.

PV oficializa candidatura de Marina

Programa de governo aponta educação e preservação do meio ambiente como prioridades

Primera candidata a ter o nome confirmado em convenção partidária, ontem, em evento realizado em Brasília, a senadora Marina Silva (PV-AC) afirmou que existem erros e pontos que devem ser corrigidos pelo próximo governo em relação ao meio ambiente - ocupação irregular do solo que chegou a provocar dezenas de mortes em todos os estados - e educação. "Precisamos valorizar nossos professores e aumentar o nível de escolaridade da população", disse.

Antes, Marina Silva reconheceu

os avanços conquistados nos últimos anos. "Nós estamos aqui e temos que reconhecer que o Brasil dos últimos anos foi capaz de muitas conquistas, a começar pela democracia e dos 16 anos em que esse país tem lutado por estabilidade econômica até conseguir chegar a uma situação de controle de inflação. E nós estamos aqui de pé, crescendo cerca de 9% ao ano. Essa é uma das conquistas que não podemos esquecer. Temos ainda uma outra conquista que é da redução da pobreza, temos hoje 25 milhões de pessoas que saíram da linha da pobreza e eu não preciso, porque agora sou de outro partido, negar o feito do operário Luiz Inácio Lula da Silva, que quebrou esse paradigma e mostrou que foi distribuindo o bolo que crescemos", afirmou em discurso durante a



Ana Amaral/DN/D.A Press

Limite de gastos aprovado para campanha de Marina Silva é R\$ 90 milhões

convenção.

Além dela, o PV homologou a candidatura do empresário Guilherme Leal, como candidato a vice-presidente. Os nomes dos dois foram aprovados por unanimidade. A aprovação formal foi feita por votação simbólica entre os delegados. Foi aprovado também o programa de governo e o limite de gastos de R\$ 90 milhões para a campanha. A sessão foi conduzida pelo presidente do partido, José Luiz Penna.

Apesar do ingresso recente na legenda - Marina e Leal se filiaram ao PV no segundo semestre do ano passado -, dirigentes do partido apontam a ocasião como um momento histórico na trajetória verde. "Nós construímos uma

oportunidade de quebrar um processo que estreitava a discussão sobre o futuro do país", afirma o presidente nacional do PV, José Luiz Penna, em referência à polarização do debate entre candidatos do PT e do PSDB.

Nos discursos, os integrantes do PV defenderam as diretrizes do programa de governo da candidata, apresentadas hoje, que apontam o reconhecimento dos avanços do Brasil em todas as áreas e a criação de uma "terceira geração de programas sociais".

O programa relata que faltou investimento estratégico em educação, inovação, infraestrutura e na conservação dos recursos naturais. "Os avanços foram reais, mas insuficientes", destaca.

PROPAGANDA

LULA APRESENTA DEFESA AO TSE

Por meio de advogados, o presidente Luiz Inácio Lula da Silva apresentou ao TSE defesa na representação ajuizada pelo Ministério Público Eleitoral (MPE) em que acusa o PT de usar a propaganda partidária em cadeia nacional, veiculada no último dia 13 de maio, para fazer divulgação da pré-candidata do partido, Dilma Rousseff, à presidência da República e propaganda negativa do pré-candidato do PSDB, José Serra. A representação é contra o presidente Lula, o diretório nacional do PT e Dilma. O MPE afirma que o presidente ocupou metade do espaço do programa para traçar a trajetória da ex-ministra, sua capacidade, ideias e opiniões. A defesa afirma que a representação deve ser rejeitada, pois, segundo alegam, não houve ato de propaganda eleitoral, especialmente em relação ao presidente, não houve pedido de votos, menção às eleições, ou outra circunstância que caracterizasse propaganda eleitoral. A defesa sustenta que a propaganda tratou apenas no modo como Lula vem conduzindo a administração.

COMPROVADO.

O preço da cesta básica
no Bompreço é **+** barato.

Só o Bompreço vende mais barato. O Dieese (Departamento Intersindical de Estatística e Estudos Socioeconômicos) apontou mais uma vez o valor da cesta básica. E o Bompreço vende ainda mais barato que o valor divulgado. Esse é o compromisso do Bompreço: vender por menos para as pessoas viverem melhor. Confira na tabela o quanto você ganha e faça Bompreço.

CESTA BÁSICA - PESQUISA	
Dieese	R\$ 219,57*
Bompreço	R\$ 180,03**

*Fonte: site do Dieese www.dieese.org.br
**Média de preços no período de maio/2010 nos lojas Hiper da cidade de Natal.

VOCÊ ECONOMIZA | R\$ **39,54**



Cada vez mais barato, cada vez mais Bompreço.

EDITORA >> Luciana Morosini (lucianamorosini.pe@dabr.com.br) economia.rn@dabr.com.br

DÓLAR	EURO	BOLSAS	ÇÕES	POUPANÇA	CDB	OURO	INFLAÇÃO
1,8080 (▼ 2,11%)	Turismo, venda (em R\$) 2,1890 (▼ 1,13%)	Bovespa + 2,53 Dow Jones + 2,76 ontem (em %)	que mais caiu Ibovespa - 5,85 que mais subiu	Taxa (%) 0,5971	Profizado, 30 dias (em % ao ano) 10,24	Na BM&F, o grama (em R\$) 72,000 (▼ 1,10%)	IPCA do IBGE (em %) janeiro / 2010 +0,75 fevereiro / 2010 +0,78 março / 2010 -0,78 abril / 2010 +0,57

Nem só de amor vive o Dia dos Namorados

Bares, restaurantes, hotéis e motéis esperam lucrar até 40% a mais com a data

Renato Lisboa
renatolisboa.rn@dabr.com.br

O Dia dos Namorados é uma data que, em alguns estabelecimentos, como motéis e restaurantes, praticamente não é necessário fazer campanhas publicitárias para garantir boas vendas. Em um ano em que a economia brasileira apresenta crescimento econômico chinês, esses setores calculam em Natal um aumento de 20% a 40%, se computado todo o movimento do fim de semana, já que muita gente prefere não sair no dia 12 de junho pela tra-

dição da lotação destes lugares.

O presidente da Associação Brasileira de Bares e Restaurantes (Abrasel-RN), Max Fonseca, em virtude "da própria evolução do mercado" diz que o movimento nos restaurantes nesse ano será em torno de 20% maior do que na mesma data do ano passado, também influenciado pelos indicadores mais fortes da economia.

"Os restaurantes têm duas datas comemorativas fortíssimas no ano: o Dia das Mães, para o almoço, e o Dia dos Namorados, para o jantar", fala Fonseca. Ele acrescenta que, no primeiro trimestre, no Brasil, houve alta de 13% na alimentação fora do lar em relação ao mesmo período do ano passado.

Alguns motéis fazem restrições na cobrança dos serviços na data mais romântica do ano. O proprietário do Dhunas Motel, Rubens Bar-

ros, diz que as permanências serão cobradas por hora corrida, para promover uma maior rotatividade. Para isso, não serão admitidas nem reservas e nem pernoites.

"Na data, a procura é intensa e nunca trabalhamos com pernoite, passando a valer a cobrança por horas corridas", diz ele. As promoções de almoço e jantar grátis não serão modificadas e Barros acredita em um aumento de 30% a 40% em números de entrada, já que a data cairá em um fim de semana e o movimento será diluído da sexta até o domingo.

Já o supervisor geral do Raru's Motel, Graco Soares, fala que não irá mudar nada com relação às reservas. "O que percebemos é que os clientes antecipam os pernoites, pois eles já ficam as três horas regulares e depois resolvem pernoitar", diz ele, que acredita em um aumen-



Motéis fazem restrições na cobrança dos serviços por conta do forte movimento

to médio de 20%. "O incremento só não será maior porque todos os apartamentos ficam lotados durante toda a noite", conclui.

Há também uma tendência da procura por hotéis aumentar, de acordo com o diretor executivo da Associação Brasileira da Indústria de Hotéis, Murilo Felinto. "Eu intermediei várias reservas para Natal, Barra de Cunhaú e Pipa. Se a data for bem trabalhada pelos hotéis, dá para criar a cultura de uma celebração diferenciada", diz Felinto.

Um hotel que já vem fazendo es-

se tipo de trabalho é o Pestana, que neste ano irá cobrar R\$ 260,00, mais 15% de taxas pela diária de um apartamento com vista para o mar, oferecendo roupão e chinelo, além de decoração romântica e espumante com trufas.

As diárias iniciam-se às 14h e o checkout é às 16h do domingo, mediante disponibilidade. De acordo com a funcionária do departamento de reservas do hotel, Fernanda Rostworowski, sem revelar números, as ligações e confirmações do público local só aumentam,

CAJU

Nova fábrica será construída no estado

Renato Lisboa
renatolisboa.rn@dabr.com.br

A Fundação Banco do Brasil (FBB) e a Associação Comunitária do Bom Jesus assinaram ontem um convênio para a construção de uma fábrica de caju no município de Campo Grande, no alto oeste do Rio Grande do Norte. O valor do convênio é de R\$ 380 mil e deve gerar 30 empregos diretos.

De acordo com o gerente de monitoramento e assessoria técnica a projetos da FBB, Fernando da Nóbrega, essa é a nona unidade de beneficiamento de castanha no estado, em um total de 10 planejadas. As minifábricas beneficiam indiretamente todos os cajucultores do local, em virtude da elevação do preço da castanha in natura.

Os participantes recebem cursos de cooperativismo e difusão de novas técnicas no trato dos cajueiros para reduzir a perda e a dependência dos atravessadores.

Cerca de R\$ 4 milhões foram in-

vestidos pela FBB na cadeia produtiva do caju desde 2004 e, em todo o Nordeste, são 34 unidades, cada uma com capacidade de produzir três toneladas de castanhas beneficiadas por mês.

O objetivo do programa é inserir agricultores em todas as etapas, da colheita à comercialização. Segundo a FBB, os investimentos na cadeia produtiva do caju superam R\$ 9,4 milhões de 2004 a 2010.

Incentivos

Durante a Expofruit, a Secretaria Estadual de Desenvolvimento Econômico apresenta aos produtores os incentivos do governo estadual para a atração de novas empresas. "Os programas já existiam, mas estamos conseguindo ampliar-los", fala o secretário Francisco Segundo de Paula.

Ele lembra que, em Mossoró, também é feito o registro de marcas e patentes, além de disponibilizar linhas de financiamento da Agência de Fomento do estado.

VENDA ANTECIPADA

a saga crepúsculo

eclipse

Compre 1 ingresso e GANHE 1 minipôster exclusivo e autografado pelo EDWARD.

GARANTA JÁ O SEU.

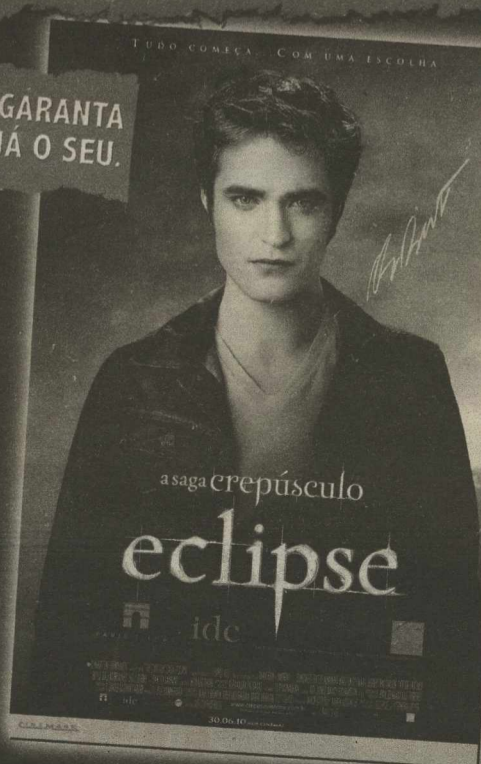

a saga crepúsculo

eclipse

ide

Pré-estreia 29/6 às 23h55

Estreia 30 de junho. Confira a programação e venda de ingressos no www.cinemark.com.br.

CINEMARK

É MAIS QUE CINEMA. É CINEMARK.

Preso recebendo crack pelos Correios

Acreano foi flagrado pela Polícia Federal quando pegava pacote com 5,6kg da droga em Santos Reis

Paulo de Sousa
jpaulosousa.m@dabr.com.br

Ao receber dos Correios uma encomenda com 5,6 kg de crack, em sua casa, localizada ao bairro de Santos Reis, Zona Leste de Natal, um ASG de 30 anos, natural do Acre, também recebeu voz de prisão pela Polícia Federal, por volta das 16h da quarta-feira. O material, segundo disse o acusado à PF, teria sido enviado da cidade acreana de Brasília por um susposto boliviano. O ASG já tinha sido detido anteriormente, em seu estado de origem, pelos crimes de tráfico de drogas e roubo.

A prisão do acusado, segundo a PF, se deu após funcionários da Central de Encomendas dos Correios terem notado algo estranho numa encomenda enviada do Acre. A embalagem, embora estivesse lacrada, exalava um cheiro de óleo queimado. A Delegacia de Repressão a Entorpecentes (DRE), deslocou uma equipe para investigar o caso e descobriu que o nome do destinatário era de um acreano com antecedentes criminais por tráfico de drogas e roubo.

Desconfiados que a encomenda pudesse conter substância entorpecente, os policiais acompanharam a sua entrega. No momento em que o material foi recebido pelo suspeito, os agentes fizeram a sua abordagem. Surpreendido pela ação, o homem admitiu que estava recebendo uma certa quantidade de crack, que foi confirmado com a abertura da caixa. No seu interior, em formato de uma panela, a droga estava enrolada em fitas plásticas e havia recebido uma camada externa de graxa, provavelmente para disfarçar o odor.

O ASG foi então preso e conduzido para a superintendência da PF, no bairro de Lagoa Nova, onde confessou estava morando na capital potiguar há pouco tempo, com o único objetivo de receber a droga, enviada por um susposto boliviano e aqui revendê-la. O homem confessou que recebeu outras duas remessas nos últimos 40 dias, totalizando 4,5kg.

Ele foi autuado em flagrante pelo crime de tráfico de drogas e poderá pegar até 15 anos de reclusão. Esta foi a sexta apreensão de crack que a PF fez este ano no RN. O total apreendido já ultrapassa os 100 kg.

Saia do **QUAASE!**
Vá de **FIAT**

VOCÊ QUASE TROCOU DE CARRO? SAIA DO QUASE. VÁ DE FIAT.

KIT ATTRACTIVE 4

- AR-CONDICIONADO
- TRAVAS ELÉTRICAS + TRAVA AUTOMÁTICA DAS PORTAS A 20 KM/H
- VIDROS ELÉTRICOS DIANTEIROS COM ONE TOUCH E ANTIESMAGAMENTO

Itens de série

- Direção Hidráulica
- Fiat Code 2ª Geração

- Computador de bordo e My Car Fiat®
- Porta-malas com capacidade para 500 litros
- Faróis de neblina
- Volante com regulagem de altura
- Drive by Wire (acelerador eletrônico)
- Novo Motor Fire 1.0 Flex
- Pneu 175/65 R14

Siena ELX 1.0 Flex

De R\$ 40.285,
Por R\$ **37.990,**



Ano/Mod 2010/2010. Pintura sólida. Foto meramente ilustrativa e com alguns itens opcionais.

Siena ELX 1.4 Flex

De R\$ 43.796,
Por R\$ **39.990,**



KIT ATTRACTIVE 4

- AR-CONDICIONADO • TRAVAS ELÉTRICAS • TRAVA AUTOMÁTICA DAS PORTAS A 20 KM/H • VIDROS ELÉTRICOS DIANTEIROS COM ONE TOUCH E ANTIESMAGAMENTO

Itens de série

- Direção Hidráulica • Computador de bordo e My Car Fiat® • Porta-malas com capacidade para 500 litros • Faróis de neblina com molduras cromadas • Frisos laterais cromados • Volante com regulagem de altura • Fiat Code 2ª Geração • Drive by Wire (acelerador eletrônico) • Novo Motor Fire 1.4 Flex • Pneu 185/65 R14

Idea ELX 1.4 Flex

De R\$ 48.056,
Por R\$ **45.900,**



KIT CREATIVE 16

- AR-CONDICIONADO • PARA-BRISA DEGRADÉ • RÁDIO CD PLAYER INTEGRADO AO PAINEL COM RDS E LEITOR MP3/WMA • RODAS EM LIGA LEVE 15 • RETROVISORES EXTERNOS ELÉTRICOS • FARÓIS DE NEBLINA

Itens de série:

- Direção Hidráulica • Computador de bordo • Vidros elétricos dianteiros com One Touch e antiesmagamento • Camaro no teto com 4 porta-objetos e espelho viga • Banco do motorista e volante com regulagem de altura • Motor Fire 1.4 Flex • Travas elétricas • Bancos traseiros bisetoriais • Fiat Code e My Car Fiat® • Barras laterais cromadas • Air • Follow me home • Predisposição para rádio • Rodas 15 • Air 20 porta-objetos

CONCESSIONÁRIAS PARTICIPANTES

NATAL
Autobraz
Fone: 4006.5000

NATAL
Pontanegra
Fone: 4006.1555

MOSSORÓ
Povel
Fone: 3316.2000

Consulte as Concessionárias Fiat Participantes para disponibilidade de estoque, itens opcionais, disponibilidade de modelos, entrada com carro usado, cores e outras condições de financiamentos para todos os modelos. Oferta válida até 11/06/2010 ou enquanto durar o estoque. Financiamento sujeito à aprovação de crédito do Banco Fiat, taxas de juros sujeitos a alteração no seu valor até o momento do pagamento do contrato. Imagens meramente ilustrativas e com alguns itens opcionais.
CENTRAL DE RELACIONAMENTO: 0800 707 1000.



USE O BÔNUS ACUMULADO EM SEU CARTÃO FIAT TITULAR NA COMPRA DE SEU FIAT 0km. Ligue e peça já o seu: 4001-4476 ou 0800-784476.

www.fiat.com.br



CONCESSIONÁRIAS PARTICIPANTES

PARNAMIRIM

JOVEM MORTO
A TIROS DE
ESPINGARDA

Rogério da Silva Ferreira, 23 anos, foi assassinado a tiros após uma discussão, na noite da quarta-feira no bairro Bela Vista, Parnamirim, Grande Natal. O autor do crime é desconhecido. O homicídio ocorreu na Rua Senador Carlos Alberto, por volta das 21h30, informaram testemunhas, que só comunicaram o fato à polícia por volta das 7h de ontem. "Eles ficaram com medo de avisar logo, temendo que o acusado ainda estivesse na área", explica o tenente Moisés. Segundo a polícia, a vítima levou tiros de espingarda calibre 12 no tórax e braço após ter se desentendido com o acusado, que fugiu e ainda não foi capturado, apesar das buscas.

SÃO GONÇALO

HOMEM É
DETIDO POR
PORTE ILEGAL

O Grupo Tático-Operacional (GTO) de São Gonçalo do Amarante, Grande Natal, cumpriu, no final da tarde da quarta, um mandado de prisão no distrito Rio da Praça. Foi preso Nelson de Almeida Júnior, 43, que portava duas armas, segundo a polícia. O acusado foi encontrado por volta das 17h dentro de casa, onde havia um revólver calibre 38, com cinco cartuchos, e um rifle modelo Puma do mesmo calibre, com uma munição. Nelson de Almeida, que já havia sido preso anteriormente, foi levado à Delegacia de Plantão Zona Norte, onde foi atuado em flagrante por porte ilegal.

BOMBEIROS

CORPORAÇÃO
PROMOVE
24 OFICIAIS

Os militares do Corpo de Bombeiros Militar do Rio Grande do Norte, que foram aprovados no último concurso público realizado em 2006, foram promovidos na quarta-feira ao posto de 2º Tenente do quadro de oficiais. Ao todo, a corporação terá mais 24 oficiais bombeiros que assumirão responsabilidades administrativas e operacionais nas unidades militares distribuídas no Estado, sendo elas: Natal, Parnamirim, Caicó, Mossoró e Pau dos Ferros.

Policiais são presos por
fornecerem armas e munição

Carlos Santos/DN/D.A Press

**PMs estariam
abastecendo grupos
de extermínio. Meia
tonelada de pólvora
foi achada com acusados**

Gabriela Olivar
gabrielaolivar.rm@dabr.com.br

Paulo de Sousa
jpsousa.rm@dabr.com.br

Dois homens em uma motocicleta que passam pelo alvo, disparam vários tiros e fogem. Chacinas. Mortes com características de pistolagem. Assassinatos em Natal e na região metropolitana ocorridos nos últimos meses, que parecem não ter solução, mas que trazem junto a suspeita da ação de grupos de extermínio, podem estar perto da elucidação. Cerca de 300 policiais, entre civis e militares, além de delegados, foram responsáveis por uma investigação de oito meses que terminou, na manhã de ontem, com a prisão de quatro PMs (dois soldados e dois sargentos) e mais oito pessoas, incluindo três mulheres. Eles são acusados de comercializar armas e munição em Natal e São Paulo do Potengi, município a 76km da capital, fornecendo material, inclusive, para grupos de extermínio. Somente na casa do sargento da PM João Francisco de Souza, a polícia encontrou cerca de 300kg de pólvora - no total foram encontrados 500kg - e material suficiente para fabricação de 600 mil cartu-



Operação na qual foi descoberta uma espécie de fábrica de cartuchos aconteceu ontem em São Paulo do Potengi

chos de espingarda calibre 12 (ver matéria abaixo).

Junto ao policial, que já estava preso há um mês, foram detidos o sargento Marinaldo Gomes de Oliveira e os soldados PM Marcos Valério de Medeiros Dantas e Sandro Richely de Araújo, além de Márcio Valério de Medeiros Dantas, Everaldo Matias do Nascimento, Marcicleide Pereira, Jerliane Araújo, Antônio Martins, Francisca Casimiro de Faria, Simão Tércio de Moura de Moraes e Wesley Bruno. Este último, de acordo com o delegado Odilon Teodósio, que participou da operação, acabou baleado e levado ao hospital por rea-

gir à prisão e quase matar um agente da Polícia Civil.

As operações Laduma e Jabulani (em alusão à Copa do Mundo da África do Sul), terminaram com a apreensão de 15 revólveres, duas pistolas calibre 380, duas espingardas 12, um fuzil 762, meia tonelada de pólvora, mais de dois mil cartuchos de vários calibres, dinheiro e até cartões do Bolsa Família. Foram cumpridos quase 40 mandados de busca e apreensão, incluindo, como alvo, as residências dos acusados.

Além da comercialização, Márcio Valério (irmão do PM Marcos Va-

lério) foi atuado, com Jerliane, pela prática ilegal de aborto. De acordo com o delegado geral da Polícia Civil, Elias Nobre, eles foram flagrados na saída do hospital de São Gonçalo do Amarante, na Grande Natal, no início da manhã de ontem. Márcio, que é casado com Marcicleide, teria um envolvimento extracônjugal com Jerliane. "Com perícias, iremos investigar se esse armamento e a munição foram fornecidos para a autoria de crimes misteriosos, como a chacina de São Gonçalo do Amarante e a do Gramoré, que aconteceram do ano passado para cá", afirmou o delegado Raimundo Rolim.

Explosivos colocaram cidade em risco

Carlos Santos/DN/D.A Press

Mesmo sem nada explodir, estorou como uma bomba para a população de São Paulo do Potengi a descoberta de uma mini fábrica de munição na casa do sargento João Francisco de Souza, na Rua João Guilherme, Centro. O policial já havia sido preso um mês antes, pela Polícia Rodoviária Federal, transportando um arsenal em Mossoró.

A apreensão de ontem foi feita por policiais civis e militares, liderados pelo delegado Lenivaldo Pimentel, da Divisão Especializada de Investigação e Combate ao Crime Organizado (Deicor), a partir de um mandado de busca e apreensão. Segundo o delegado, as investigações foram intensificadas desde a prisão do sargento.

Por se tratar de explosivo, a apreensão contou com uma equipe antibombas do Bope e dos Bombeiros, além da perícia do Itap. Segundo o capitão Marcus Teodó-

sio, especialista do Bope, a pólvora foi achada num galpão no imóvel. Ele ressaltou o risco para a população vizinha. "Se tivéssemos que lidar com essa quantidade de pólvora em outro tipo de ocorrência, como o desarme de uma bomba, teríamos que isolar a área em um raio de 500m". Na área circunvizinha à casa do policial, existem escolas.

O capitão informou que foram encontrados cartuchos de calibre 12, espoletas e outros materiais para fabricação de munição. Esse armamento, segundo ele, serve para caça, mas poderia ser usado para homicídios. Marcus explica que são usadas cerca de 50g de pólvora para fabricar um cartucho de calibre 12. "Com isso, ele poderia abastecer o comércio ilegal de caça na cidade por um ou dois anos". Os objetos apreendidos na casa do sargento PM foram levados ao quartel do Bope, em Natal.



Bombeiros retiram material bélico que estava em caixas dentro de uma casa

Um longo caminho pela frente

Reduzir a mortalidade materna é desafio para o Brasil nos próximos anos. Assunto foi debatido em evento ontem

Luan Xavier
Especial para o Diário de Natal
luanxavier.m@dabr.com.br

Em evento realizado durante todo o dia de ontem no Auditório Albano Franco, da Casa da Indústria, à Secretaria-Geral da Presidência da República, o Instituto de Pesquisa Econômica Aplicada (IPEA), o Movimento Nacional pela Cidadania e Solidariedade e ainda o Programa das Nações Unidas para o Desenvolvimento (PNUD) promoveram em Natal o III Ciclo de Seminários Estaduais dos Objetivos de Desenvolvimento do Milênio. O evento, que contou com a participação de representantes do governos estadual e prefeituras, além do setor privado, sociedade civil e conselhos setoriais, discutiu o 4º Relatório Nacional de Acompanhamento dos Objetivos de Desenvolvimento do Milênio (ODM), que contém

metas do governo federal e Nações Unidas (ONU) para a melhoria da qualidade de vida da população. Um tema preocupante foi levantado. O Brasil ainda tem um longo caminho pela frente no esforço para reduzir a mortalidade materna. A taxa atual é mais que o dobro do máximo aceito por padrões da ONU.

"O nosso objetivo é fazer um debate do Relatório Nacional e cada um dos representantes municipais ou estaduais possam adaptar os planos ao seu município", disse o assessor da Secretaria-Geral da Presidência da República, Maurício Garcia. Ele ressaltou que alguns estados estão se destacando em relação aos outros no cumprimento dos oito objetivos, mas que o objetivo 5, "melhorar a saúde das gestantes", tem resultados muito aquém do esperado. "No objetivo cinco o Brasil está muito mal. Estamos longe de alcançar a meta da ONU em relação à taxa de mortalidade materna, que é de 35 a cada 100 mil pessoas. Estamos com uma média de cerca de 75 mortes para cada 100 mil", disse.

Ele lembra, porém, que o país está se destacando em outras áreas. "Estamos com uma taxa de 97%

de alunos matriculados", explica.

O Brasil já alcançou as metas de erradicação da miséria e da fome, segundo o Relatório Nacional. Até 2015 o país teria que reduzir a pobreza e o número de pessoas que passam fome à metade dos índices obtidos no ano de 1990. De acordo com o relatório dos ODM, o resultado foi obtido já no ano de 2007 e superado em 2008. O Assessor da Secretaria-Geral da Presidência afirmou que o governo federal está somando esforços para alcançar todos os objetivos e ressaltou a ajuda de empresas como Petrobrás, Caixa Econômica Federal, Banco do Brasil e Banco do Nordeste na tentativa de alcançar as metas.

Poucos projetos

O Prêmio ODM Brasil é uma iniciativa pioneira no mundo. O objetivo é estimular a sociedade e as administrações a desenvolverem ações que contribuam para o cumprimento dos objetivos.

Maurício Garcia reclamou que o Rio Grande do Norte inscreveu apenas oito projetos na edição de 2009 do Prêmio, contra mais de 100 inscrições de estados vizinhos, como

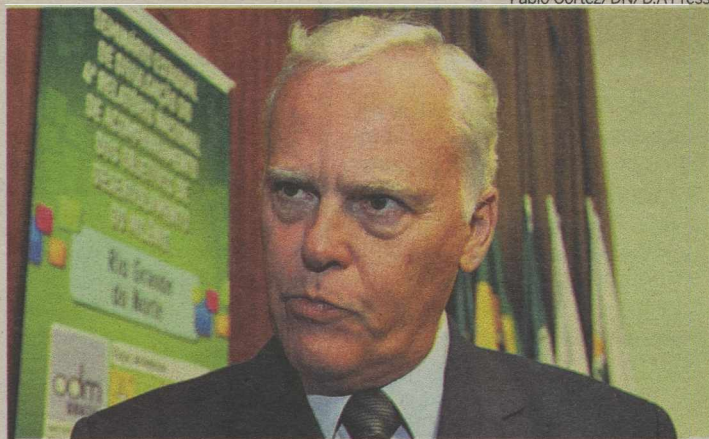

O assessor da Presidência, Maurício Garcia, ressaltou importância de planejamento

Pernambuco. "Eu acredito que após essa reunião, as pessoas vão se mobilizar para tentar realizar ações que ajudem a melhorar nossa qualidade de vida e alcançar os objetivos", encerrou. Maurício Garcia reclamou que o Rio Grande do Norte inscreveu apenas oito projetos na edição de 2009 do Prêmio, contra mais de 100 inscrições de estados vizinhos, como Pernambuco. "Eu acredito que após essa reunião, as pessoas vão se mobilizar para tentar realizar ações que ajudem a melhorar nossa qualidade de vida e alcançar os objetivos", encerrou.

OBJETIVOS

- 1-Acabar com a fome e a miséria
- 2-Educação básica de qualidade
- 3-Igualdade entre sexos
- 4-Reduzir a mortalidade infantil
- 5-Melhorar a saúde das gestantes
- 6-Combater a Aids e e outras doenças
- 7-Qualidade de vida e respeito ao meio ambiente
- 8-Todo mundo trabalhando pelo desenvolvimento



O Banco do Nordeste chegou para ajudar Parnamirim a crescer.

Parnamirim está ganhando uma agência do Banco do Nordeste. Uma agência dentro dos novos padrões de atuação do Banco: com atendimento qualificado, estrutura e tecnologia de ponta para lhe atender cada vez melhor. Com a nova agência, Parnamirim passa a contar com a parceria de um conterrâneo que quer ver todo mundo crescer. Vantagens como os juros baixos e prazos longos do Cresce Nordeste, uma linha de crédito feita sob medida para o seu empreendimento. Nova agência do Banco do Nordeste em Parnamirim. A renda, o emprego e o progresso da Região já podem contar com ela. E os seus negócios também.

Cliente Consulta | Ouvidoria: 0800 728 3030 • clienteconsulta@bnb.gov.br • www.bnb.gov.br
Rua Tenente Medeiros, nº 1.000, Centro, CEP 59140-020 Parnamirim-RN

**Banco do
Nordeste**



DATANORTE

R\$ 3,2 MI
À ESPERA
DOS DONOS

A Datanorte disponibilizou R\$ 3,2 milhões para pagamento de processos na justiça do trabalho. O dinheiro será repassado mensalmente até dezembro deste ano, em parcelas de R\$ 400 mil. Apesar de já terem sido pagas duas parcelas, até agora não houve procura por parte dos reclamantes. As varas do trabalho no RN estão fazendo um levantamento da quantidade de reclamantes que têm direito a receber seus créditos, de acordo com os critérios estabelecidos. Os primeiros processos habilitados a receber o pagamento são aqueles cujo valor da reclamação seja inferior a R\$ 3 mil. De acordo com o termo de compromisso firmado, esses débitos individuais não serão submetidos à conciliação e devem ser pagos integralmente.

MILHO

CONAB
TRAZ 20 MIL
TONELADAS

A Conab conclui, este mês, a remoção de 20 mil toneladas de milho do estado do Mato Grosso do Sul para o Rio Grande do Norte iniciada no mês de maio. Pequenos criadores do RN estão sendo atendidos. Os estoques estão disponíveis nos armazéns da Conab em Natal, Currais Novos, Caicó, Assu e Mossoró, ao preço de R\$ 22,80 o saco de 60kg. A ação é realizada em razão da escassez das chuvas no Rio Grande do Norte que irá provocar, nesta safra, uma redução significativa na produção de grãos.

DENGUE

SMS ABRE
IMÓVEIS EM
PETRÓPOLIS

Para manter o controle da dengue em Natal, a Vigilância Sanitária da Secretaria Municipal de Saúde realiza hoje, a partir das 9h, a abertura de imóveis no Distrito Sanitário Leste. Os técnicos da Vigilância Sanitária irão averiguar e tratar os possíveis focos do mosquito *Aedes aegypti* existente no local. Nos imóveis visitados pela SMS na semana passada no Distrito Sul, não foi encontrado nenhum foco, mesmo assim os agentes de endemias fizeram o tratamento focal com larvicida. A abertura dos imóveis acontece na Rua Olinto Meira, 1205, Barro Vermelho e Rua Potengi, 629, Petrópolis.

Histórias que encantam

Crianças de escola municipal da Zona Norte aprendem a gostar de ler em iniciativa que se estende à comunidade

Francisco Francerle
franciscofrancerle.m@dabr.com.br

Ter é simples assim, não tem idade, basta a criança ter a liberdade para folhear, ouvir e interpretar textos e poesias, mesmo sem ter que fazer pesquisas ou estudar gêneros literários, até porque elas agora é que estão começando a vida escolar e ainda não sabem ler. O ensinamento é da professora Daniele Queiroz Cunha, diretora do Centro Municipal de Educação Infantil (Cmei) Francisca Célia Martins, no Parque dos Coqueiros, Zona Norte de Natal, onde está funcionando com sucesso um programa de literatura infantil para crianças até 5 anos de idade. O programa está mexendo com toda escola: professores, alunos, pais e até a comunidade querem participar tanto das atividades de leitura e contação de histórias, quanto da confecção dos cenários, exposição de trabalhos e dramatização das histórias. O projeto tem repercutido até em atividades de proteção ao meio ambiente.

Criado no Dia do Livro do ano passado, o programa tinha apenas a intenção de cumprir uma atividade de época. Mas quando os alunos viram os colegas e professores fantasiados de personagens, o sucesso foi tão grande e a repercussão no ambiente familiar tão significativa que e a es-



Turma do Cmei assiste a contação protagonizada por professoras, em uma das atividades do projeto

cola resolveu adotá-lo na rotina. O primeiro passo foi lhe dar um nome: "Era uma vez, duas, três, lendo me encanto, encantado me encontro". Depois, a escola conseguiu um carrinho de supermercado que diariamente passa em cada sala de aula, distribuindo aos alunos livros e obras de escritores infantis. "O momento de chegada do carrinho é interessante, todos querem ver um livro para folheá-lo e identificar a história que sabe, saber ler é apenas um detalhe", conta a diretora.

A contação de histórias que começa em sala de aula com a leitura de um livro e prossegue com a dramatização feita por três personagens que foram criadas para todas as histórias. Elas são as

professoras Ednar Secundo, Fátima Rocha e Tânia Bico, que se transformam em Lili, Fafá e Fifi e, com muita habilidade e vestidas de acordo com os personagens, conseguem prender totalmente a atenção de todas as crianças que interagem durante toda a apresentação. O projeto tem o ponto alto na Semana Literária, realizada na última semana

de cada mês. Nessa ocasião, todas as turmas se preparam para confeccionar trabalhos e cenários para serem apre-

sentados no evento, que é considerado um momento muito especial, pois conta com a presença das famílias dos alunos. Cada turma expõe trabalhos de acordo com a história que leu na degustação literária trabalhada em

sala de aula.

Rotina intensa

Dias antes da realização da Semana Literária, a escola começa os preparativos. "Alunos e pais são estimulados a construir o cenário e as atrações da exposição. Os próprios alunos constroem seus personagens. Eles recortam, colam, pintam, desenham e fazem cartazes com a releitura que fizeram de cada livro", conta a professora, explicando que para isso também se utilizam garrafa pet, papel, papelão e outros materiais de sucata que podem ser recicláveis. Uma simples garrafa transforma-se numa enorme aranha, um monte de papelão dá lugar a uma casa e alguns pedaços de madeira, juntando papel e muita criatividade viram um livro mágico gigante que encanta os pequeninos que além de folheá-lo querem entrar nas histórias como se fossem personagens.

Participam
alunos de até
cinco anos

Educar e cuidar ao mesmo tempo

Para a diretora do Cmei, o aspecto mais importante dessa história é mostrar que educação infantil não se resume simplesmente ao ato de cuidar, como era feito nas antigas creches, mas também de educar. "O resultado disso estamos constatando a cada dia. É impressionante como o projeto tem despertado o gosto pelos livros, além do zelo com o manuseio. Nas degustações, os maiores conseguem ler uns para os outros. E aqueles que não sabem ler simplesmente folheiam o livro e contam a história, folha a folha, pela experiência que tiveram da dramatização de Lili, Fafá e Fifi. Esse é um momento especial de vida para cada aluno e lhes dar a oportunidade de não apenas gostar de ler mas, sobretudo, de

se apaixonar pela leitura", resume ela.

O projeto tem inspirado outras ações de estímulo à leitura na escola, como é o caso da sala do Faz de Conta, que abriga caricaturas e réplicas de personagens, instrumentos musicais e livros diversos, em um ambiente aconchegante para a garotada. Para a professora Ednar Secundo, sua satisfação é ver o resultado no envolvimento e participação da comunidade escolar. Todas as professoras participam com muita dedicação, mas nada substitui o prazer de ver crianças menores, que antes rasgavam o livro, e agora simplesmente folheiam tentando ler e associar às histórias contadas. "Se o professor contar a história de uma for-

ma tediante, não provocará o envolvimento da criança, ao passo que, se ele fantasiar o texto, o cenário e a indumentária, facilmente a criança irá interagir e ter despertado o gosto pela leitura", ensina Ednar.

A menina Jader Aparecida de Lima, de 4 anos, é quem dá o testemunho de como o projeto está repercutindo bem na família: "gosto das historinhas, tanto aqui como na minha casa. Eu levo os livros e minha mãe lê enquanto ela faz almoço e ajeta as coisas e ainda quando acordo e quando vou dormir. Gosto também de contar histórias pra ela e ela gosta de ouvir".

Falta de recursos

Inaugurado em setembro de 2008, o CMEI conta hoje com

330 alunos na faixa etária dos quatro meses aos seis anos. É um dos maiores de Natal, com 16 professores e 14 turmas funcionando, sendo quatro de tempo integral e 10 parcial. Mas nem tudo são flores na escola que passa por dificuldades financeiras. Uma pendência cartorial devido à existência de vários proprietários do terreno onde foi construída a escola tornou impossível receber recursos do governo federal através do Programa de Dinheiro Direto na Escola (PDDE). Por isso, o Cmei tem seus recursos limitados tornando mais difícil a implementação de projetos como esse, tendo sempre que buscar ajuda no comércio local bem como de recorrer a material de sucata e até com bazar e rifas para angariar recursos.

O DIÁRIO DE NATAL
 ESTÁ PREPARANDO
 UMA SURPRESA
 PARA QUEM GOSTA
 DE NOVELA.
 AGUARDE
 O PRÓXIMO CAPÍTULO.



GOVERNO DO ESTADO DO RIO GRANDE DO NORTE
SECRETARIA DE ESTADO DO MEIO AMBIENTE E DOS RECURSOS
HÍDRICOS - SEMARH

AVISO DE ADIAMENTO - TOMADA DE PREÇOS Nº 013/2010

A Secretaria de Estado do Meio Ambiente e dos Recursos Hídricos do Rio Grande do Norte - SEMARH, através de sua Comissão Permanente de Licitação-CPL/SEMARH, torna público que a data da sessão de recebimento e dos Envelopes de Documentos de Habilitação e Proposta de Preços, objetivando a execução das obras civis do reforço da oferta hídrica do sistema de abastecimento de água da cidade de Brejinho/RN, prevista para o dia 18 de Junho de 2010, FICA ADIADA para o dia 30 de Junho de 2010, devendo os Envelopes, serem entregues até às 10:00 horas, na sala de licitações da SEMARH, localizada à Rua Dona Maria Câmara, 1884 - Capim Macio - Natal/RN.

Natal, 10 de Junho de 2010.
Ivan Galhardo Júnior
PRESIDENTE DA CPL

cosern Companhia Energética do Rio Grande do Norte
Grupo Neoenergia

AVISO DE INTERRUÇÃO NO FORNECIMENTO DE ENERGIA ELÉTRICA

DIA: 18.06.2010 (SEXTA-FEIRA), das 08h00min às 12h00min.

MUNICÍPIO: APODI

LOCALIDADES: FAZENDAS: BAIXA VERDE, NOVA DESCÓBERTA, ALGODÃO, SOLEDADE, CAJARANA. SÍTIOS: AURORA DA SERRA, BOCA DA MATA, JOÃO PEDRO, LAGOA DO CLEMENTINO, LAJES DO MEIO, SÃO FRANCISCO, GOIABEIRA. VILAS: PALMARES, PARAISO, VILA NOVA E ADJACÊNCIAS.

DIA: 18.06.2010 (SEXTA-FEIRA), das 08h00min às 12h00min.

MUNICÍPIO: PARELHAS

LOCALIDADES: POVOADOS: BARRA, BOQUEIRÃO E ADJACÊNCIAS.

NOTA: A Companhia Energética do Rio Grande do Norte - COSERN procederá à interrupção no fornecimento de energia elétrica para realizar trabalhos de ampliação, melhoramento e de manutenção na sua rede. Caso o serviço seja concluído antes do horário previsto, a rede será energizada sem qualquer outro aviso.



COMANDO DA AERONÁUTICA
BASE AÉREA DE NATAL

Ministério
da Defesa



AVISO DE LICITAÇÃO

Pregão Eletrônico para SRP nº 030/BANT/2010

A BASE AÉREA DE NATAL (BANT) comunica que realizará a licitação na modalidade de Pregão Eletrônico para Registro de Preços nº 030/BANT/2010, cujo edital assim se resume: OBJETO: Registro de preços para contratação eventual de serviços para manutenção e conservação de imóveis da Base Aérea de Natal e Organizações Sediadas, conforme especificações e quantidades estabelecidas no Termo de Referência. ENTREGA DAS PROPOSTAS: a partir de 11/06/2010 às 08:00 horas no site www.comprasnet.gov.br. ABERTURA DAS PROPOSTAS: 23/06/2010 às 09:00 horas no site www.comprasnet.gov.br. INFORMAÇÕES: Na Seção de Licitações da BANT pelos telefones (084) 3644-7523/7524.

DÉCIO DIAS GOMES Ten Cel Av
Ordenador de Despesas da BANT



UNIVERSIDADE FEDERAL DO RIO
GRANDE DO NORTE
COMISSÃO PERMANENTE DE
LICITAÇÕES

Ministério da
Educação



AVISO DE LICITAÇÃO

Pregão Eletrônico (SISPP) nº 66/2010

Comunicamos aos interessados que se encontra disponível no Prédio da Comissão Permanente de Licitações, localizada na Av. Senador Salgado Filho, nº 3000 - Campus Universitário, Lagoa Nova, Natal/RN, o Edital do Pregão Eletrônico - Sistema de Preços Praticados nº 66/2010 - Objeto: Contratação de empresa especializada na realização de exames médicos, para atender os servidores da UFRN e alunos que foram selecionados no cadastro único como prioritários, com data de abertura marcada para o dia 24/06/2010 às 09:00 horas (horário de Brasília), que estará também disponível, nos sites www.sipac.ufrn.br, www.comprasnet.gov.br e no endereço acima citado. A reprodução gráfica do Edital custa R\$ 5,00 (cinco reais), cujo valor deverá ser depositado em nome da UFRN, no Banco do Brasil, agência 4201-3, c/c 170.500-8, identificação 1531031523428830-6. Maiores informações no telefone (084)3215-3333, no horário das 08:30 às 11:30 horas.

Natal (RN), 10 de junho de 2010
Thomaz Edson Cavalcante Vale
Pregoeiro Oficial

Copa: saiba o que abre

Comércio e bancos terão horários especiais nos dias das partidas da Seleção no mundial

Em época de Copa, a maioria dos brasileiros para diante de uma televisão para acompanhar as partidas da Seleção Brasileira. Este ano não deverá ser diferente. Durante a primeira fase do mundial, que começará amanhã, o Brasil irá jogar duas vezes à tarde e uma pela manhã. O primeiro desafio é na próxima-terça contra Coreia do Norte. O segundo jogo é contra a Costa do Marfim às 15h30 no próximo domingo. Na

última partida a Seleção enfrenta Portugal, às 11h da próxima sexta-feira - tudo no horário de Brasília. Quem não se liga em futebol e pretende resolver assuntos na rua durante o mundial, deve ficar atento para o funcionamento do comércio e outros serviços. Os que quiserem ver os jogos fora de casa também devem ficar atentos para a programação dos shoppings.

Alguns shoppings irão transmitir os jogos em telões instalados nas praças de alimentação, que ficarão abertas durante as partidas. No caso do Cidade Jardim, por exemplo, serão disponibilizadas televisões para os funcionários de lojas assistirem aos jogos. As principais mudan-

ças serão nos horários de abertura e fechamento de lojas, supermercados e bancos.

As repartições públicas municipais e estaduais ainda não definiram horário de expediente, assim como a Câmara dos Dirigentes Lojistas de Natal (CDL) e Associação dos Supermercados (Assurn). Estas disseram que ficará a cargo de cada estabelecimento fixar seu horário de funcionamento durante as partidas. O horário de funcionamento do comércio no Alecrim ainda não foi definido.

A reportagem do Diário de Natal fez uma apuração de como irá funcionar os principais serviços na capital potiguar. Confira os horários a seguir

O QUE FUNCIONA

• 15/06 (terça-feira): Brasil X Coreia do Norte - 15h30

Midway Mall

Abertura às 10h
Fechamento às 14h30
Reabertura às 18h30

Natal Shopping

Fechamento facultativo das lojas entre as 15h e 17h45

Praia Shopping

Fechamento às 15h
Reabertura 18h

Via Direta

Fechamento facultativo às 14h30
Reabertura obrigatória às 18h30

Shopping Cidade Jardim

Fechamento às 15h
Reabertura 18h

Bancos

08h às 14h (em todo o Estado)

• 20/06 (domingo): Brasil X Costa do Marfim - 15h30

Midway Mall

12h às 14h (Praça de Alimentação)
Funcionamento das lojas das 18h30 às 21h

Natal Shopping

Fechamento facultativo das lojas entre as 15h e 17h45

Via Direta

Fechamento facultativo às 14h30
Reabertura obrigatória às 18h30

Praia Shopping

Abertura às 14h (lojas)
Praça de alimentação aberta o dia todo

Shopping Cidade Jardim

09h às 15h

• 25/06 (sexta-feira): Brasil X Portugal - 11h

Midway Mall

Abertura às 14h

Natal Shopping

Abertura facultativa às 10h
Lojas funcionando normalmente das 13h30 às 22h

Praia Shopping

Fechamento às 15h
Reabertura 18h

Via Direta

Abertura facultativa às 09h
Abertura obrigatória às 14h

Shopping Cidade Jardim

Fechamento às 15h
Reabertura 18h

Bancos

08h às 10h30 - paralisação - 14h às 16h (capital)
08h às 10h30 - paralisação - 13h30 às 15h30 (interior)



PODER JUDICIÁRIO
JUSTIÇA FEDERAL DE PRIMEIRA INSTÂNCIA
SEÇÃO JUDICIÁRIA DO RIO GRANDE DO NORTE
5ª VARA

EDITAL DE INTIMAÇÃO PARA CIÊNCIA DE TERCEIROS INTERESSADOS
EDT. 0005.000018-2/2010

O Juiz Federal, Dr. IVAN LIRA DE CARVALHO, da 5ª Vara da Seção Judiciária do Rio Grande do Norte, na forma da Lei, etc.

FAZ SABER, a quantos o presente Edital virem ou dele conhecimento tiverem, que o DEPARTAMENTO NACIONAL DE INFRAESTRUTURA DE TRANSPORTES - DNIT promove uma Ação de Desapropriação para fins de Utilidade Pública, objeto do processo nº 0008934-73.2009.4.05.8400, no qual figuram como Expropriados JOSÉ LOURENÇO BARBOSA e MARIA DAS VIRGENS DE BRITO BARBOSA, que pelo presente Edital, com prazo de 10 (dez) dias, contados de sua publicação, ficam intimados os terceiros interessados que desejarem opor qualquer impugnação ao preço ofertado ou contestarem a referida ação, sendo que o valor oferecido a título de indenização pelo imóvel expropriado alcança a cifra de R\$ 13.938,05 (treze mil, novecentos e trinta e oito reais e cinco centavos), e, que, desse total, o valor de R\$ 12.915,65 corresponde à indenização referente a parcela do terreno; R\$ 512,40 são referentes às benfeitorias (cerca em estacas de madeira sem arame farpado, muro de alvenaria de tijolos cerâmicos, portão de madeira ripada); R\$ 510,00, referem-se a duas bananeiras médias e a dois coqueiros grandes.

O imóvel a ser desapropriado está situado entre as estacas 955 + 10,83m a 957 + 9,53m, lado direito, e mede 246,20m², dentro de um todo de 1.581,14m², consoante projeto de engenharia para adequação da capacidade de tráfego e eliminação de pontos críticos da rodovia BR-101/RN, lote 1, no trecho viaduto de Ponta Negra - entrada para Arês, que mede uma extensão de 46,2 km.

Para que chegue ao conhecimento dos interessados, lavrou-se o presente Edital, aos 18 de maio de 2010, nesta cidade do Natal, Capital do Estado do Rio Grande do Norte, que vai publicado uma vez no Diário Oficial e duas na imprensa local, conforme preceitua o Decreto-lei 3.365, de 21 de junho de 1941 e o art. 232, do Código de Processo Civil. Para constar, eu ANA CLARICE DE SÁ LEITÃO SOARES AVILA PAZ, Técnica Judiciária, digitei e conferi. E eu Diana Maria Pinheiro, Diretora da Secretaria da 5ª Vara, subscrevo-o, indo devidamente assinado pelo MM. Juiz Federal.

IVAN LIRA DE CARVALHO

Pregão cultural

Projetos dominicais como o Som da Mata e Bosque em Cena já têm data pra começar

Sérgio Vilar

sergiovilar.rn@dabr.com.br

Os projetos culturais *Som da Mata* e *Bosque em Cena* serão retomados no domingo da próxima semana com mesmo formato. A garantia foi dada pelo novo gestor dos eventos, Amaury Júnior. A empresa do produtor venceu o pregão promovido pelo Idema quarta-feira e substituirá o criador e gestor dos projetos, Marcos Sá de Paula. Além da música instrumental e do teatro infantil aos domingos, o Parque das Dunas também receberá, aos sábados, o projeto *Dançando nas Dunas*, voltada ao segmento da dança.

É possível que o nome *Som da Mata* seja substituído. É que a pa-

tente do projeto pertence à empresa de Marcos Sá. Um encontro de Amaury e Marcos Sá foi marcado para hoje. O intuito é firmar parceria entre os dois produtores para gerir o *Som da Mata*. Amaury ficaria como responsável do projeto e Marcos como consultor e arrendatário da marca. De antemão, Amaury promete a mesma qualidade, estrutura e valores de cachê pago aos artistas do projeto, "com o nome *Som da Mata* ou não".

"Tenho ainda a ideia de expandir o projeto, de repente com som instrumental e outra coisa. Mas tudo são idéias, projetos. Ainda preciso assinar o contrato e conversar com Marcos, com Cida (Campello, produtora cultural) para formarmos uma comissão e decidir tudo isso". Amaury – notório produtor de espetáculos comerciais no Teatro Alberto Maranhão – também adiantou que pretende manter os mesmos grupos de teatro comumente chamados para apresentações no *Bosque em Cena*. "Muitos dos



Tradicional projeto, que teve uma edição especial na abertura da Semana do Meio Ambiente, pode mudar de nome

grupos foram indicações minhas a Marcos. É um projeto que abdica da necessidade de bilheteria pra sobreviver", ressalta.

Os três projetos culturais objetos de contrato da licitação têm data para início na próxima semana, mesmo que haja interposição de recurso por parte de alguma das duas empresas perdedoras do processo. O outro concorrente foi o empresário Bruno Melo, dono da empresa *Prática*, responsável pela promoção de eventos esportivos,

culturais, convenções, feiras, etc. O prazo para dar entrada com a contestação é segunda-feira. Marcos Sá já adiantou que não irá contestar. Bruno Melo avisou que irá decidir junto ao departamento jurídico de sua empresa a possibilidade.

Licitação x Orçamento

O valor inicial estipulado pelo Idema para promoção dos três projetos culturais, durante a abertura da licitação foi de R\$ 484,5 mil. O pregão foi vencido pela empresa de

Amaury com valor de R\$ 297,5 mil – quase a metade do orçamento. "Ele baixou tanto o preço que fui obrigado a desistir", lamentou. Marcos Sá venceu as últimas licitações por falta de concorrência. "O projeto está há 11 meses parado e ninguém apresentou proposta", diz. Marcos conta que as empresas apresentaram cerca de 60 lances até a definição do valor final. O *Som da Mata* existe há quatro anos, quando foram realizadas cerca de 200 edições realizadas.

Produtores querem garantia de qualidade

Marcos Sá adiantou que só firmará parceria com Amaury Júnior para o *Som da Mata* se houver a garantia de mesma qualidade logística e de cachês pagos aos músicos, o que ele considera uma pos-

sibilidade remota pelo valor definido na licitação. Segundo Marcos, o valor ideal para a boa qualidade do projeto seria de R\$ 415 mil. "E por que ele (Marcos) não parou os lances quando ficou bem abaixo des-

ses R\$ 415 mil? É porque há condições de manter a qualidade com orçamento inferior a esse valor", questiona Amaury.

Segundo o produtor, o preço desceu até o valor limite calculado previamente com o contador de sua empresa para a realização dos projetos em perfeitas condições. "Tenho certeza que mantere o mesmo nível de som, técnica, cachê, tudo. Quero repetir o trabalho de Marcos – o grande responsável pela ocupação do Parque das Dunas.

Ao fim de 12 meses terei cumprido os 185 espetáculos e as 2 mil cópias do CD com os shows", disse.

Bruno Melo estuda ingressar com recurso contra a "incompatibilidade do objeto da licitação com o contrato social" da empresa de Amaury e questionar a perda de qualidade do serviço oferecido, tomando como parâmetro o valor do orçamento. "A empresa dele é uma escola (situada na Zona Norte). Sequer você pode colocar na matéria que a empresa dele foi vencedora porque o

processo ainda está em aberto", sugere o empresário.

"Estou tranquilo"

Amaury confirma a informação: "A escola é a atividade principal da empresa. Mas há outros itens, como produção de teatro, dança e eventos. Meu contador conversou com a comissão e perguntou se precisaria de alguma alteração. Quanto a isso estou tranquilo. E quem conhece sabe que vou apresentar um bom trabalho", concluiu.



No Dia dos Namorados desfrute o Visual

O amor está no mar, em Ponta Negra, no Visual Praia Hotel. E na noite dos namorados, o seu vinho e jantar são por nossa conta.*

amor 1
R\$ 170,00

1 diária - entrada do casal na sex. ou sab. com saída até às 18hs do dia seguinte.

amor 2
R\$ 320,00

2 diárias - entrada do casal na sex. com saída até às 18hs do domingo.

www.visualpraiahotel.com.br

*cada apartamento terá direito a uma garrafa de vinho, tinto ou branco, selecionado pela casa.

VAGAS LIMITADAS
RESERVE JÁ!

pague em até 2x no cartão

84 3646.4646

reservas@visualpraiahotel.com.br

VISUAL
PRAIA HOTEL

divirta-se

SEXTA-FEIRA

Vogue - Sexta Universitária Free às 22h na boate Vogue, com Andréia Luiza & Banda (PE), Forró Prá Sakudir c/ Célia & Marlus, DJ Bruno Prada (PE) e DJ França. Hostess: Divina Shakira. Universitário paga R\$ 12 até 0h30 e ganha R\$ 12 em consumo. Pague uma dose até à 0h e ganhe outra. Entrada R\$ 10 até à 0h. No sábado, Andréia Luiza & Banda (PE), Boyzinho do Forró, DJ Felipe Lira (RJ), DJ França e show com Divina Shakira. Entrada com desconto.

Cinema - O Cineclube Natal em parceria com o Nalva Melo Café Salão exibirá a produção *Os Deuses Devem Estar Loucos*, dentro do projeto *Cine Café*. O filme escolhido abre o ciclo temático do mês de junho, intitulado *Lembranças de Sessão da Tarde*, dedicado àquelas produções familiares que costumavam ser mostradas à exaustão nas décadas de oitenta e noventa. A sessão começará às 20h. Ingresso: R\$ 2. Censura é livre. Na Ribeira, em frente ao Itep.

Reggae - O Castelo Pub apresenta a banda Naturalmente para show em homenagem ao Rei do Reggae, Bob Marley. Ainda Dj agitando a pista. A partir das 22h. Ingresso: R\$ 5 e mulher não paga até as 23h. Na Rota do Sol, em Ponta Negra, em frente ao Estádio do ABC.

São João no clube - A AABB Natal promove nesta sexta-feira, a partir das 19h, sua tradicional festa junina, que costuma lotar as dependências do clube da Avenida Hermes da Fonseca. As atrações musicais serão o trio de forró de Fernando Farias e o conjunto Forró Legal, de Raimundo Flor. A festa musical será no salão social do clube, no primeiro andar. Para as crianças haverá pula-pula e brinquedos interativos. Informações: 3211-9295.

Copa - De olho na Copa do Mundo de Futebol, o Bardallo's Comida & Arte convocou 11 craques das artes plásticas natalenses para exporem na sua galeria. A exposição *Futebol & Arte II* ficará aberta ao público até o dia 30 deste mês. O time de craques está escalado com Afonso Martins, Fernando Galvão, Gilson Nascimento, Iguatemy, Marcelus Bob, Ricardo Bahia, Rita Machado, Roberto Medeiros, Vinicius Dantas, Wagner de Oliveira e Walderedo.

Lançamento - O professor de história pernambucano Antônio Vilela de Souza Lança nesta sexta-feira, às 19h, na Livraria Siciliano do Mossoró West Shopping, o livro *O Incrível Mundo do Cangaço - Volume II*. Nesta nova edição, o escritor acrescentou com entrevistas can-

gaceiros vivos e ainda alguns com já falecidos.

Khrystal - A cantora Khrystal chega hoje em Fortaleza, no *Arraiá da Cidade*, com o seu show de São João chamado Foguete, onde cantará grandes clássicos da festa junina. No sábado, depois do programa *Zorra total*, Khrystal será uma das homenageadas do especial de São João da Rede Globo.

Simona e Gadelha - Os jovens e modernos artistas potiguares Simona Talma e Luiz Gadelha, parceiros de letra e música, fazem apresentação especial em homenagem aos namorados. O show acontece na noite desta sexta-feira, às 20h, no Natal Shopping.

Zé Lezin - O comediante Nairon Barreto, mais conhecido pelo personagem Zé Lezin se apresenta hoje no TAM aproveitando o maior evento esportivo do planeta para soltar o seu repertório de piadas e causos. Às 20h. Ingressos à venda nas bilheterias do TAM. Informações: 3222-3669.

Exposição - Em homenagem ao 145º aniversário da Batalha Naval do Riachuelo - data magna da marinha, o Comando do 3º Distrito Naval realizará uma exposição de uniformes, embarcações, radares e outros objetos utilizados pela instituição. A exposição estará patente ao público de hoje à segunda-feira no piso térreo do Norte Shopping.

Rock - O evento Alta Voltagem volta com as bandas Ledgers & Mobydick a partir das 23h no Taverna Pub. Contato: 3236.3696.

Praia - O mês do São João no Praia Shopping Musical apresenta hoje Nara Costa. Amanhã, Andrezza Costa, com o show Amor Nordestino, ambos às 21h. E no domingo, Antônio de Pádua faz homenagem a Suvica e Jackson do Pandeiro a partir das 20h. Na Avenida Roberto Freire, Ponta Negra.

Sgt. Peppers - O Sgt Peppers Petrópolis lança o CD do *Festival Sgt Peppers Beatles Fest*, com sucessos do garotos de Liverpool interpretados pelos vencedores das etapas do festival Beatles Fest, travado no mês de maio. O Show começa às 21h. Cover: R\$ 5. Contato: 8855-3916.

SÁBADO

Filosofia - Às 18h, a Nova Acrópole promove a palestra *O amor romântico: de Tristão e Isolda à saga crepúsculo*. A entrada é franca. A Nova Acrópole localiza-se à rua Trairi, 516, próximo ao clube Albatroz, em Petrópolis. Informações: 3211-

0748 ou 8874-0208.

Geraldo Azevedo - Dia dos Namorados com Geraldo Azevedo e as bandas Pura Tentação e Vítor a Váber. Na Continental da Via Costeira. Setor de mesas, frontstage e área vip. Vendas: www.showdeingressos.com.br ou na Bransk (Midway Mall).

Trem do Forró - A CBTU-Natal em parceria com a Costa do Atlântico Turismo realiza neste sábado a 6ª edição do *Trem Potiguar do Forró*. O trem parte às 16h da Estação da Ribeira, em Natal, com destino a Ceará Mirim e Extremoz. A programação começa dentro do trem com trios de sanfoneiros, apoio de bar e animadores dentro de cada vagão, quadrilhas improvisadas, apresentações de danças típicas regionais, artesanatos e degustação de cachaça, que acontece em Ceará Mirim. Toda a festa contará com estrutura de segurança e primeiros socorros. Informações: (84) 3211-2091

Pôr do Sol - As bandas GMP Trio e João Ceará animarão o sábado dos namorados no late Clube do Natal a partir das 21h. Contato: 3202-4402.

Caminhada - A abertura oficial da 3ª *Caminhada Histórica de Natal* será ao som da Banda Sinfônica da Cidade do Natal. O evento irá percorrer 25 pontos turísticos da cidade. A banda traz um repertório que vai do popular ao erudito. A caminhada começa às 15h, com saída da Praça André de Albuquerque e chegada na Rua Chile. No final, shows de encerramento com Hild Cavalcante, Isaac Galvão e Lucinha Lira.

Rock - As bandas MobyDick e VNV prepararam uma noite especial para a festa com título All We Need is Love, no Castelo pub na Rota do Sol. Além das duas bandas, a produção do evento promete uma atração surpresa. Vendas na hora e quem visitar as comunidades das bandas Mobydick e VNV irá conseguir um desconto especial deixando seu nome na lista de convidados. Ingresso: R\$ 10.

Arraiá - O *Arraiá dos Solteiros* acontece neste sábado no Vila Hall com as bandas Amigos Sertanejos, The Frois, Deixe de Brincadeira e Forró Varado. Ingressos: R\$ 25 (mulher) e R\$ 30 (homem). À venda na central do carnatal. A partir das 23h.

Rastapé - O Rastapé recebe as bandas CPI do Forró, Panka de Banana, Fernando Farias e Moacir do Repente. O Forró começa às 22h. Senhas: R\$ 10. Universitários de Natal entram de graça até a meia-noite. No Alto de Ponta Negra. Informações: 3219-0181.

Afonso Nunes/Divulgação

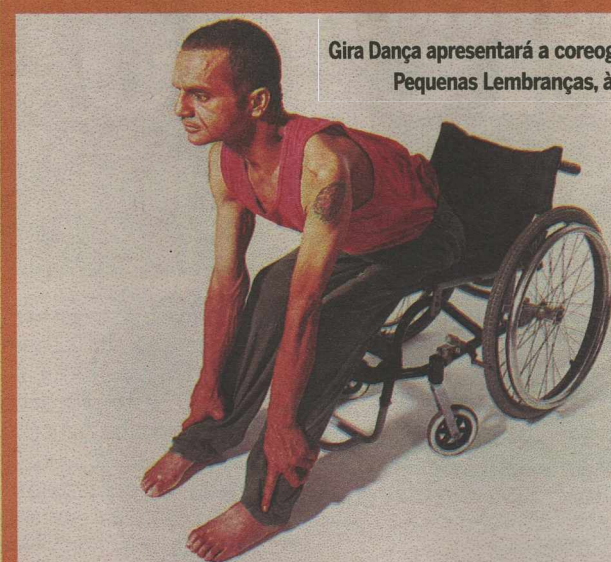

Gira Dança apresentará a coreografia Pequenas Lembranças, às 17h

Atrações para amores diversos

Projeto Picadeiro chega à 4ª edição amanhã com uma programação especial aos namorados

Sérgio Vilar
sergiovilar.rn@dabr.com.br

A 4ª edição do *Projeto Picadeiro* virá especial, neste sábado, dedicado aos namorados. O evento será realizado na Praça Pedro Velho, em Petrópolis, das 16h às 20h, e apresentará uma programação especial para a família e namorados. Às 16h, o público será recepcionado com atrações circenses com a *Tropa Trupe*. Das 16h às 17h, haverá construção de brinquedos a partir de materiais recicláveis e oficina de arte para os adultos, com profissionais

voltados para a arte terapia.

Às 17h, apresentação de Teatro de Bonecos com Shicó de Assu. Às 17h20 a companhia de dança *Gira Dança* apresenta a coreografia *Pequenas Lembranças*. A companhia desenvolve um trabalho de pesquisa e superação de limites contando com bailarinos com deficiência física que interagem artisticamente com bailarinos sem deficiência.

Às 17h30, sobe ao palco o show *Tem Gato na Tuba*, com releituras de clássicos infantis. Nessa apresentação, para homenagear os namorados cantarão músicas de namoros e paqueras desde os tempos da escola, com hits do Balão Mágico e Trem da Alegria. No Dia dos Namorados, Erick Von Shosten preparou um show romântico e de alto astral. A apresentação dele será às 18h30.

GLS - Atualmente radicado no Rio de Janeiro, o DJ potiguar Felipe Lira é a atração sensação do dia dos namorados da boate Vogue Natal, com única apresentação na noite de sábado, dia 12, a partir das 22h. A noite conta ainda com a banda Boyzinhos do Forró, fazendo a ordem dos rostinhos colados. Informações: www.voguenatal.com.br

DOMINGO

Infantil - O espetáculo infantil *Bob Esponja - Uma aventura em busca do seu grande amor*, chega a Natal para show às 17h no Teatro Alberto Maranhão. Venda de ingres-

so no Sport Master - Midway Mall (3215-9147) a R\$ 20 e R\$ 10 (meia). Contato: 9144-8095.

Humor - O espetáculo *É Pra Rir ou Pra Chorar*, do humorista Márcio Tadeu, estará em Natal, no Teatro Alberto Maranhão, às 20h, em única apresentação. Ingressos à venda na Ilha do Chopp Natal Shopping. Em quase duas horas de espetáculo, Márcio Tadeu apresenta no palco do teatro os seus personagens memoráveis, incorporando a Freira, Bidôda, Bebum, Goreth do Tíribi Thwo, Bastião Tapado, Baby Gordurinha, entre outros. Ingressos: R\$ 30 e R\$ 15 (meia).



FLÁVIA FREIRE

e-mail: flaviafreire.rn@dabr.com.br

social

DEU NO twitter

@flaFREIRE

@caioorn - Estudantes: O período de inscrição para o Sistema de Seleção Unificada (Sisu) vai até o dia 14 de junho.

Top DJ

O "top top" DJ Felipe Lira, que é potiguar, será a grande atração de amanhã, no dia dos namorados da boate Vogue. Radicado na Cidade Maravilhosa há alguns anos, requisitado nas grandes festas do Sul e Sudeste, o queridão abriu mão de vários convites bacanas para tocar para seus queridos aqui da terrinha. Portanto, não perca tempo! Se joga na pista!

Pura poesia

Já tínhamos cantado essa bola, mas vale lembrar! Aproveitando também o romantismo deste sábado, a poeta e escritora Ester Moraes será imortalizada no lindo e encantador projeto culturete no "Canto do mangue", a partir das 19h.

For Kids

Neste domingo, aporta em Natal o espetáculo infantil *Bob Esponja - Uma aventura em busca do seu grande amor*. Às 17h, no Teatro Alberto Maranhão, a esponja mais simpática dos cartoons da atualidade vai invadir os palcos do Rio Grande do Norte para ficar bem pertinho de nossas crianças. Uma história que fala de amor, mas, principalmente, da importância da verdadeira amizade.

Surpresa

A arquiteta Daliane Queiroz e seu muso Carlos Valério estão preparando várias surpresas para os casais que escolherem o Mariposa para comemorar a noite dos apaixonados. Por enquanto, sabemos que os clientes receberão como cortesia uma taça de vinho tinto ou branco para um brinde todo especial. Mas, ainda vem coisa boa por aí! Aguardem cartas!

Chef de cozinha vip

O chef bacanudo Luciano Almeida é 'brá' e ponto final. Ele e seu Olimpo Recepções foram os escolhidos pela comitiva do presidente Lula para servir uma refeição rápida no Centro de Convenções aos vips que acompanhavam a agenda do político em Natal. No menu, muitos escondidinhos de diversos sabores, massas com deliciosos molhos variados, sucos e muitas frutas tropicais.

Dona Cegonha

Quem está mais que feliz à espera da Dona Cegonha é a arquiteta Samara Gosson e seu Sérgio Coutinho. Já sabemos que será uma menina e se chamará Marina. Muita saúde e paz à família!

Convite

O presidente da Emprotur, Gustavo Porpino, vai aproveitar a entrega do prêmio Aviestur ao Rio Grande do Norte, dia 21 de junho, no hotel Tivoli Sao Paulo - Mofarrej, para convidar jornalistas do interior paulista a participarem de uma presstrip por alguns pontos e praias do Estado.

Novidades

Danada "que só ela", Clarissa Alves, que esteve na Casa Cor São Paulo 2010 para ficar por dentro de tudo que é tendência bacana no quesito decoração e interiores, está cheinha de novidades. E sabe onde as veremos? Na 10ª Mostra da Oficina Interiores, que acontece em setembro, com a produção assinada pela Casa de Ideias. Ou seja, sucesso total!

Só na expectativa

A inauguração da tão esperada imagem de Santa Rita de Cássia, no município de Santa Cruz, acontece no próximo dia 27. As finalizações estão a todo vapor e os cidadãos já estão recebendo material informativo sobre a vida da santa, a ligação com a cidade e o santuário que está sendo construído para receber os turistas com mais qualidade.

Velinhas especialíssimas...

Mas, as velas de hoje são especiais, não pelo número a serem apagadas, mas por quem serão apagadas. Minha xará, a jornalista e editora de política do DN, Flávia Urbano. Para você, querida, sucesso, paz, amor, e nessa nova fase "grávidíssima" de sua vida, mais e mais saúde. Um 'parabéns' cheio de carinho de todo o grupo dos Diários Associados!



Thierry Figueira com Elza Varela e Raissa Ribeiro encerrando o desfile com chave de ouro

R Loureiro/Divulgação

Fazendo bem com bom gosto

A Fina Flor Noivas abalou a noite da última quarta, no La Mouette. Juntando bom gosto à solidariedade, trouxeram o ator Thierry Figueira às suas passarelas para apresentarem a nova coleção. Já para fazer o bem, os convidados doaram latas de leite em pó, que serão levadas para o grupo de Humanização de Pacientes para Transplantes de Medula Óssea. Fica a dica!



Plateia Vip: Os amados Tereza Vale e Paulinho Oliveira

R Loureiro/Divulgação



Flávia Freire/DN/D.A Press

Comemorando

Secretário Júlio Protásio junto à amada Ana Paula Araújo, na expectativa para a grande festa de hoje à noite. Apesar do nível já ter passado, o secretário de esportes do RN, Júlio Protásio, comemora a troca de idade na noite de hoje, com festão no Hotel Vila do Mar.



Arquivo Pessoal/Divulgação

Parabéns!

E os parabéns hoje vão para a enfermeira queridíssima Waleska Marques, que festeja a vida ao lado do marido Harley Marques. Tudo de bom!

programação

destaquehoje

ATRAÇÃO // INTERTV



João Miguel Junior/TV Globo

CLARA TENTA SE EXPLICAR PARA BETE, QUE NÃO LHE DÁ ATENÇÃO EM PASSIONE

resumonovelas

SBT

UMA ROSA COM AMOR

Claude sonha que está beijando Serafina. Claude acorda assustado e diz para Dádi que teve um pesadelo, mas que estava gostando. Frazão comenta com Claude que desconfia que ele está começando a gostar de Serafina. Amália confessa a Giovani que está preocupada com a felicidade com que Serafina chegou em casa. Serafina sonha com Claude a beijando. A polícia prende os dois assaltantes da casa de Roberta. Joana diz a Amália que Sérgio está se deslumbrando com o mundo das celebridades. Roberta agradece a coragem de Sérgio.

GLOBO

MALHAÇÃO

As The Lícias ficam em dúvida se querem que Linda seja a empresária delas. Anselmo pede Zuleide em namoro. Bia fica decepcionada por Bernardo falar para ela voltar para a casa de seus pais. Bernardo conta para Cristiana que descobriu onde Miguel mora e se prontifica para levá-la até lá. Bia, Bernardo, Cristiana e Flávio chegam à casa de Miguel. Eles descobrem que Miguel se mudou com a mulher e seguem para o endereço indicado pela moradora. Cristiana se surpreende ao descobrir que Silvia é a viúva de Miguel.

ESCRITO NAS ESTRELAS

Alex fica enciumado ao ver Dentinho e Mônica vendo fotos juntos. Mariana se recusa a entrar no carro de Judite, que fica irritada. Yasmin garante a Afonso que desta vez está grávida e ele fica preocupado. Ricardo liga para Vitória/Viviane e avisa que quer lhe fazer uma proposta. Gilmar leva comida para Jofre. Antônia e Madame Gilda combinam de ajudar Viviane a ser a mãe do filho de Daniel. Berenice torce para que Ricardo descubra que Sofia e Beatriz estiveram no quarto de Daniel. Jofre enfrenta Gilmar, que avisa que vai deixá-lo amarrado.

PASSIONE

Clara tenta se explicar para Bete, que não lhe dá atenção. Melina vai ao quarto de Mauro. Danilo acorda em uma ambulância e fica nervoso. Fátima afirma ao médico que não pode ter o seu filho. Stela e Agnello se encontram em um motel. Clara chega à casa de Fred e não conta o que aconteceu para o cúmplice. Agnello confessa que está cada vez mais encantado por Stela. Saulo propõe a Fred comprar as ações de Totó. Totó recebe a carta de Bete e estranha por não ter nada escrito nela. Fred ameaça Clara para que ela saia de seu apartamento.

TEMPOS MODERNOS

Até o fechamento desta edição, a emissora não disponibilizou o capítulo.

RECORD

RIBEIRÃO DO TEMPO

Arminda demora a acreditar que ela e Joca transaram e, quando se dá conta, manda o detetive embora. Arminda pede que ele esqueça o que aconteceu. Flores digita no computador um texto em que afirma que a revolução está em curso e ninguém vai ser capaz de detê-la. Arminda confessa a Eleonora que está preocupada com a ação que Dr. Flores está movendo contra a empresa. Joca vai até a casa de Romeu para saber sobre o sequestro, mas Romeu fica furioso e obriga o detetive a ir embora.

hojenatv

INTERTV CABUGI - GLOBO CANAL 11

05H00	TELECURSO EDUCAÇÃO BÁSICA
05H15	TELECURSO PROFISSIONALIZANTE
05H35	TELECURSO ENSINO MÉDIO
05H50	TELECURSO ENSINO FUNDAMENTAL
06H05	SAGRADO
06H07	GLOBO RURAL
06H25	BOM DIA RN
07H15	BOM DIA BRASIL
08H11	RADAR
08H22	MAIS VOCÊ
09H49	GLOBO NOTÍCIA
09H53	TV GLOBINHO
10H20	COPA 2010
10H40	COPA 2010
13H10	RN TV - PRIMEIRA EDIÇÃO
13H25	JORNAL HOJE
13H55	VIDEO SHOW
14H30	VALE A PENA
15H10	VER DE NOVO
17H40	COPA 2010
18H10	MALHAÇÃO ID
18H10	ESCRITO NAS ESTRELAS
19H05	RN TV - SEGUNDA EDIÇÃO
19H20	TEMPOS MODERNOS
20H15	JORNAL NACIONAL
21H05	PASSIONE
22H15	GLOBO

23H20	REPÓRTER SEPARAÇÃO?!
00H05	JORNAL DA GLOBO
00H50	PROGRAMA DO JÓ
02H20	INTERCINE
04H10	ESCOLHA O FILME CORUJÃO

BAND NATAL - REDE BANDEIRANTES CANAL 3

07H00	PRIMEIRO JORNAL
07H30	JOGO ABERTO E AÇÃO
08H00	DIRETO DA ÁFRICA
10H30	COPA DO MUNDO 2010 - AO VIVO
	ÁFRICA DO SUL X MÉXICO
13H00	JOGO ABERTO CONEXÃO
14H15	ÁFRICA
15H00	COPA DO MUNDO 2010 - AO VIVO
	URUGUAI X FRANÇA
17H30	BRASIL BRASILEIRO URGENTE
18H50	RN URGENTE
19H20	JORNAL DA BAND
20H25	SHOW DA FÉ
20H50	VIDEONWS
21H00	BAND MANIA
22H15	TRIBUNAL NA TV
23H15	FAMÍLIA

00H15	SOPRANO
01H00	JORNAL DA NOITE
02H15	SHOW DA COPA
	ESPAÇO VIDA VITORIOSA

SIMTV - REDE TV CANAL 17

05H00	IGREJA MUNDIAL DO PODER DE DEUS
06H00	IGREJA MUNDIAL DO PODER DE DEUS NATAL
07H00	CONCESSÃO
08H00	TV CRIANÇA
08H30	LEITURA DINÂMICA 1
09H00	EDIÇÃO TV KIDS
09H45	MANHÃ MAIOR
12H00	REDETV ESPORTE
12H25	VIDA BOA
13H00	IGREJA DA GRAÇA - RN
13H30	UNP EM FOCO
14H00	IGREJA UNIVERSAL-NATAL
15H00	A TARDE É SUA
17H05	TV CRIANÇA
17H30	POKEMON
18H30	IGREJA MUNDIAL DO PODER DE DEUS NATAL
19H00	SIM ESPORTES
19H22	SIM NOTÍCIAS
19H45	TV FAMA
20H45	REDETVNEWS
21H45	PÂNICO NA TV

00H00	REPRISE LEITURA DINÂMICA
00H30	PROGRAMA AMAURY JR.
02H00	SUPER PAPO
03H00	IGREJA DA GRAÇA NOSSO LAR
05H00	SUPER PAPO

TV CÂMARA NATAL CANAL 37 (CABO TV)

08H00	QUEBRA COCO
08H30	FAZ A VIDA
08H30	BRASIL DEBATE
09H00	PRÉ-SAL EXPRESSÃO
	NACIONAL - FAVELIZAÇÃO
10H45	TV SENADO - JUSCELINO
12H10	KUBITSCHKEK
12H10	CÂMARA LIGADA AUDIOVISUAL
13H00	CÂMARA ESPORTIVA AO VIVO
14H00	MEMÓRIA POLÍTICA - BAPTISTA RAMOS
15H00	TALENTO GERALDO
16H00	AZEVEDO
16H00	SINTONIA - JÚLIO MEDEGLIA
17H10	PERSONALIDADE
18H30	LARS GRAEL
18H30	JORNAL DA CÂMARA - AO VIVO
20H00	REPRISE DA FRENTE

22H00	REPRISE DO JORNAL DA CÂMARA
22H30	PROGRAMAÇÃO AUTOMÁTICA

TV PONTA NEGRA CANAL 13

Até o fechamento desta edição, a emissora não enviou a grade do dia.

TV TROPICAL - REDE RECORD CANAL 8

Até o fechamento desta edição, a emissora não enviou a grade do dia.

TV UNIVERSITÁRIA - TV CULTURA CANAL 5

Até o fechamento desta edição, a emissora não enviou a grade do dia.

TV ASSEMBLEIA NATAL CANAL 36 (CABO TV)

Até o fechamento desta edição, a emissora não enviou a grade do dia.

Envie sua programação semanal, alterações, dúvidas, sugestões ou críticas para muito.rn@dabr.com.br

cinema

ESPECIAL

Os famosos e os duendes da morte (Brasil, 2009). Diretor: Esmir Filho. Elenco: Henrique Larré, Ismael Caneppele, Tiane Eggers. Um garoto de 16 anos, fã de Bob Dylan, tem acesso ao restante do mundo apenas por meio da internet, enquanto vê os dias passarem em uma pequena cidade rural de colonização alemã, no sul do Brasil. Mas uma figura misteriosa o faz mergulhar em lembranças e num mundo além da realidade. **Cinemark 1**. 14h***. 16a.

ESTREIA

Plano B (The Back-Up Plan, EUA, 2010). Diretor: Alan Poul. Elenco: Jennifer Lopez, Alex O'Loughlin. Após inúmeros namoros, Zoe decidiu que esperar pelo homem certo estava demorando demais. Determinada a se tornar mãe, ela decide fazer uma inseminação artificial e vai sozinha à consulta. No dia marcado, ela conhece Zoe Stan, homem que pode ser ideal. A tentativa de manter uma relação de amizade e, ao mesmo tempo, esconder os sinais da gravidez, torna-se uma comédia de erros para Zoe, que envia "sinais confusos" para Stan. **Cinemark 1**. 11h40*, 16h20***, 18h40, 21h, 23h20**. **Moviecom 6**. 14h40***, 16h50***, 19h15, 21h25. 12a.

Cartas para Julieta (Letters to Juliet, EUA, 2010). Diretor: Gary Winick. Elenco: Amanda Seyfried, Gael García Bernal, Sophie trabalha como checadora na redação da revista The New Yorker e busca uma oportunidade para mostrar seu talento também como repórter. Ela e seu noivo Victor, um chef, viajam para Verona para a Lua de Mel. Uma vez na Itália, a jovem americana encontra as Secretárias de Julieta, senhoras que respondem as cartas de mulheres

apaixonadas. Abre-se, então, um mundo extremamente romântico, onde o amor sempre volta, mesmo que tenha se passado mais de 50 anos. **Cinemark 4**. 17h20 A, 19h50, 22h20, 00h40**. **Moviecom 1**. 15h10**, 17h15***, 19h30, 21h35. 10a.

Esquadrão Classe A (The A-Team, EUA, 2010). Diretor: Joe Carnahan. Elenco: Liam Neeson, Bradley Cooper, Quinton "Rampage" Jackson, Jessica Biel. Em 2003, uma unidade operacional de elite foi condenada pela corte militar por um crime que não cometeu. Mas estes homens escaparam rapidamente da prisão de segurança máxima e passaram a viver clandestinamente no submundo de Los Angeles. Hoje, ainda procurados pelo governo, sobrevivem como mercenários. **Cinemark 2**. 11h*, 13h55 A, 16h35 A, 19h15, 21h55, 00h35**. **Moviecom 4**. 14h15***, 16h40***, 19h10, 21h35. 10a.

CONTINUAÇÃO

Príncipe da Pérsia (Prince of Persia: The Sands of Time, EUA, 2010). Diretor: Mike Newell. Elenco: Jake Gyllenhaal, Gemma Arterton, Ben Kingsley. Baseado no famoso game, o filme conta a história do príncipe Dastan que precisa ajudar seu pai na luta contra inimigos que ameaçam seu reinado. Mas tudo se complica, porém, quando ele encontra uma adaga mágica, capaz de mudar a história. Induzido por um feiticeiro moribundo, Dastan acaba transformando todo o reino em um lugar demoníaco e agora somente ele poderá desfazer a maldição. **Cinemark 3**. 10h55*, 13h30***, 16h10***, 18h45, 21h20. **Cinemark 7**. 11h30*, 14h15**, 16h55***, 19h45, 22h25. **Moviecom 7**. 14h50***, 17h10***, 19h30, 21h50. **Moviecom 5** (dub). 14h10***, 16h30***, 18h50, 21h10. 12a.

Marmaduke (Marmaduke, EUA, 2010). Diretor: Tom Dy. Elenco: Christopher Mintz-Plasse, Emma Stone. Marmaduke é um dog alemão adolescente de 90 quilos muito bagunceiro, que mora com a família Winslow. Quando os Winslows mudam-se para Califórnia, Marmaduke apaixonou-se pela linda afeição Jezebel e terá de passar por vários desafios para aprender que o caráter e a beleza interior são as verdadeiras provas de um "TOP DOG". **Cinemark 4** (dub). 10h50*, 12h55, 15h***. **Moviecom 2** (dub). 13h50*/***, 15h40***, 17h30***, 19h20. L.

Sex and the city 2 (Sex and the city 2, EUA, 2010). Diretor: Michael Patrick King. Elenco: Sarah Jessica Parker, Kristin Davis, Cynthia Nixon. Samantha tentará encontrar uma mãe de aluguel para ter um filho. Charlotte passará por uma crise no casamento por achar que está sendo traída. Miranda Hobbes abrirá um restaurante em família. Carrie mostrará as desventuras de sua relação com Mr. Big, ao mesmo tempo em que volta a encontrar um antigo affair. **Cinemark 5**. 12h05, 18h20, 00h30**. **Moviecom 2**. 21h10. 14a.

Fúria de Titãs (Clash of the Titans, EUA/Reino Unido, 2010). Diretor: Louis Leterrier. Elenco: Sam Worthington, Ralph Fiennes, Liam Neeson, Gemma Arterton. Perseus é o único que pode salvar sua família de Hades, um vingativo deus do inferno. Sem nada a perder, ele lidera uma missão para derrotar o vilão, antes que ele alcance os poderes de Zeus, rei de todos os deuses. Inicia-se, então, uma jornada por mundos desconhecidos. **Cinemark 6** (3D). 16h25 A, 18h50, 21h15, 23h45**. **Cinemark** (3D, dub). 11h05*, 13h50***. **Moviecom 3** (dub). 14h10. **Moviecom 3**. 19h05. 14a.

Robin Hood (Robin Hood, EUA/Inglaterra, 2010). Diretor: Ridley Scott. Elenco: Russell Crowe, Cate Blanchett, Mark Strong. Inglaterra, século 12. Com a morte do rei da Inglaterra Ricardo I, Robin Hood, o experiente arqueiro e ex-integrante do exército da Coroa, viaja para Nottingham, um lugar que sofre com a corrupção de um xerife tirânico e impostos assustadores. Lá, ele se apaixonou pela espirituosa viúva Lady Marion. Com o país enfraquecido por décadas de guerras, Robin e seus companheiros iniciam uma grande aventura. **Cinemark 5**. 15h10***, 21h30. **Moviecom 3**. 16h20***, 21h20. 14a.

* Esta sessão será exibida somente no sábado, domingo e feriado.
** Esta sessão será exibida apenas no sábado.
*** Esta sessão não será exibida na terça-feira, 15 de junho.
:: Esta programação é válida até quinta-feira, 17 de junho, e é baseada em informações enviadas pelas operadoras.

SERVIÇO

Cinemark: 2ª, 3ª, 5ª: até 17h, R\$ 9 ou R\$ 4,50; após 17h, R\$ 11 ou R\$ 5,50. 2ª, 3ª, 5ª (3D): R\$ 19 ou R\$ 9, o dia todo. 4ª: R\$ 9 ou R\$ 4,50, o dia todo. 4ª (3D): R\$ 18 ou R\$ 9, o dia todo. Sexta, sábado, domingo e feriado: até 17h, R\$ 14 ou R\$ 7; após 17h, R\$ 16 ou R\$ 8. Sexta, sábado, domingo e feriado (3D): R\$ 24 ou R\$ 12, o dia todo. Todos os dias uma sessão às 15h sai por R\$ 4 ou R\$ 2.

Moviecom: 2ª, 3ª, 5ª: R\$ 9 ou R\$ 4,50, o dia todo. 4ª: R\$ 7 ou R\$ 3,50, o dia todo. Sexta, sábado, domingo e feriado: até 17h59, R\$ 12 ou R\$ 6; após 18h, R\$ 14 ou R\$ 7.

astros

ÁRIES (21/03 a 20/04)

Sua vida será bem mais fácil do que imaginou que seria hoje, portanto deixe as preocupações de lado e veja no que dá. Você pode se surpreender com o desenrolar dos acontecimentos, que provavelmente lhe serão favoráveis.

TOURO (21/04 a 20/05)

Você está propenso a dar a alguém com quem convive mais uma chance, mesmo depois dessa pessoa ter cometido um grande erro. Mas essa é uma oferta por tempo limitado, e você deve deixá-la logo bem claro.

GÊMEOS (21/05 a 20/06)

Seja o que for que esteja fazendo, uma coisa é certa, você tem se esforçado. No entanto todo esse empenho pode estar causando sérios danos aos seus relacionamentos pessoais. Procure reservar

um tempo para as pessoas mais próximas.

CÂNCER (21/06 a 22/07)

Você está com uma dose extra de energia para usar como bem quiser. Talvez esse seja um bom momento para realmente se dedicar àqueles assuntos de ordem pessoal que vêm lhe incomodando nos últimos tempos.

LEÃO (23/07 a 22/08)

Liderança traz responsabilidades. Quando alguma coisa dá errada, não aparea nenhuma fada para consertar e não há ninguém a quem culpar. Você é responsável por tudo, tanto pelo sucesso quanto pelo fracasso.

VIRGEM (23/08 a 22/09)

Tudo que planejar hoje será favorecido e possui chances de dar certo. Não se limite ao presente, pense no futuro e no rumo que gostaria de dar à sua vida, tanto profissional quanto pessoal.

LIBRA (23/09 a 22/10)

Hoje poderá haver uma tensão entre você e seus companheiros de trabalho devido a algo que aconteceu ontem. Cuidado com as palavras que usa, procure a paz, não problemas.

ESCORPIÃO (23/10 a 21/11)

Não gaste seu fôlego nem perca seu tempo tentando resolver um problema que não lhe diz respeito hoje. Deixe que tudo se resolva naturalmente, ou pode acabar se tornando o terceiro ponto dessa discórdia.

SAGITÁRIO (22/11 a 21/12)

Um relacionamento pode acabar prejudicado, tudo por você ter sido muito bonzinho e emprestado algo a alguém que não teve qualquer capricho com seu bem. Você precisa aprender a dizer não.

CAPRICÓRNIO (22/12 a 20/01)

Esse é um daqueles dias em que o seu pessimismo pode levá-lo a desistir antes mesmo de tentar. Você precisa lutar contra essa tendência, caso contrário estará perdendo algo bastante promissor.

AQUÁRIO (21/01 a 19/02)

Lembre que pequenos erros podem gerar um grande problema, no que diz respeito ao modo como administra suas finanças. Toda atenção deve ser dada aos detalhes.

PEIXES (20/02 a 20/03)

Sua criatividade estará bastante acentuada no dia de hoje e você terá possibilidade, inclusive, de lucrar com ela. Aproveite esse momento com inteligência, pois as chances de hoje não devem se repetir amanhã.



RODRIGO HAMMER
primeirafila.m@dabr.com.br

cinema \\\

primeirafila

Em cartaz

Uns o consideraram "água-com-açúcar", outros, um tiro certo do televisivo Gary Winick, mas o que *Cartas Para Julieta* tem de especial é o belo tratamento visual entregue ao italiano Marco Pontecorvo, requinte extra para contar a aventura romântica da turista americana às voltas com carta misteriosa que poderá mostrar novo sentido à sua vida. Além de Amanda Seyfried, o elenco dá direito a participações de mitos da estatura de Vanessa Redgrave e Franco Nero. Na trilha de *Sex And The City*, o moderninho *Plano B* apresenta Jennifer Lopez no papel de mulher liberada que ao se decidir por inseminação artificial, conhece um sujeito atraente o bastante (Alex O'Loughlin) para fazê-la



Celebritywonder.com/Reprodução da Internet

Amanda Seyfried escolhe a carta que mudará sua vida em *Cartas Para Julieta*

mudar de plano. *Cartas Para Julieta* e *Plano B* deverão atrair um público bem diferente do arranca-toco *Esquadrão Classe A*, que traz o conhecido grupo de fortões da TV e cenário alterado para a zona conflituosa do Iraque. Para o diretor Joe Carnahan, a ideia de *remake* teria

sido descartada desde o início, atitude óbvia se o intuito era mesmo competir de perto com o acachapante *Homem de Ferro 2*. A *Última Música* surge tem muito do clássico *Num Lago Dourado*, que fez muita gente chorar a cargo de Jane e Henry Fonda. Francamente...

OLHO NA TELA

Essa é pra matar de raiva o rocker natalense: a rede Cinemark exibirá nesta semana, para pouquíssimas capitais civilizadas, o filmeço *Rush-Beyond The Lightned Stage*, documentário sobre o Power Trio canadense rodado pelo mesmo realizador de *Metal: A Headbanger's Journey*. Se muito, se muito, aporta em DVD pirata por aqui.

DVDs

SHOW



Quando Voam As Cegonhas

(Letyat Zhuravli - URSS - 1957)
Distribuição: Continental Home Video

A Palma de Ouro em Cannes 1958 traduz o impacto que essa obra-prima causou ao olhar de quem soube reconhecer o valor de um filme inesquecível. Moça às vésperas do noivado é preterida pelo namorado que decide partir para a guerra. Mikhail Kalatozov desenvolve um prodigioso exercício narrativo, no qual a magnífica fotografia de Sergei Urusevsky é a "cereja do bolo". Para guardar e mostrar aos netinhos.

HORRORSHOW



Aconteceu em Woodstock

(Taking Woodstock - EUA - 2009)
Distribuição: Focus Features

Comédia dirigida por Ang Lee que se trata de um tremendo desperdício quando pensamos em quanta lenha para queimar o *Festival de Woodstock* ainda teria nas mãos de gente muito mais talentosa. O filme quase não sai do ponto-morto nos primeiros 40 minutos e envereda por uma espécie de sátira pouquíssimo inspirada. De impressionante, apenas as sequências de multidão bem orquestradas.

16º PRÊMIO NACIONAL ASSIS CHATEAUBRIAND DE REDAÇÃO 2010 / PROJETO MEMÓRIA



No meio do caminho tinha uma pedra...

Carlos Drummond de Andrade

Tema: TESTEMUNHO DA EXPERIÊNCIA HUMANA

Escreva uma crônica, conto ou ensaio sobre Carlos Drummond de Andrade, nosso "poeta maior". Farmacêutico de formação, Drummond entrou para o mundo literário como poeta revolucionário e acabou consagrando-se como uma unanimidade nas letras brasileiras. Escritor de poemas famosos e de crônicas jornalísticas populares, costuma-se dizer que para cada situação da vida existe um poema de Drummond. Pesquise e escreva sobre a maneira como Drummond testemunhou através de suas poesias e crônicas sobre os grandes acontecimentos e os aspectos diferenciados do dia-a-dia do Brasil e do mundo.

Prêmios

R\$ 35.000,00 e viagem a Brasília para a solenidade de entrega dos prêmios.

Notebooks para professores

dos 3 primeiros lugares.

Participantes

Estudantes do ensino fundamental (1ª a 5ª e 6ª a 9ª séries), ensino médio e universitário.

Envio dos trabalhos

Até 31 de agosto de 2010

Regulamento

www.facda.com.br
(61) 3214-1508

Atenção!

Alteração no regulamento:

Consulte o site www.facda.org.br

Realização

Apoio



Ministério da Cultura



DIÁRIOS ASSOCIADOS

Uma vitória pela infância

Brasil conseguiu que 3 milhões de crianças deixassem o trabalho precoce nos últimos 14 anos

Brasília – Mais de 3 milhões de crianças já deixaram o trabalho precoce diante dos esforços do Brasil em erradicar o trabalho infantil, afirmou ontem a ministra do Desenvolvimento Social e Combate à Fome, Márcia Lopes, no lançamento da campanha Cartão Vermelho ao Trabalho Infantil. Segundo a ministra, o número foi alcançado desde 1996, quando o Programa de Erradicação do Trabalho

Infantil (Peti) foi criado. Atualmente mais de 800 mil crianças são atendidas pelo programa. Elas desenvolvem atividades socioeducativas e frequentam a escola.

A ministra disse que, apesar da Organização Internacional do Trabalho (OIT) afirmar que o Brasil está avançando, ainda há desafios. "Ainda há formas que chamamos de invisíveis de trabalho infantil, que são as crianças e adolescentes que estão trabalhando como empregada doméstica, aqueles que estão na área rural e nem sempre conseguimos identificar", explicou.

Segundo dados do IBGE, há, no Brasil, 4,5 milhões de crianças e adolescentes trabalhando. No mundo, esse número chega a 215



Ovídio Carvalho/ON/D.A Press

Segundo o IBGE, cerca de 4,5 milhões de crianças ainda trabalham

milhões. Márcia Lopes também chamou atenção para o fato de educar as famílias para que compreendam a importância da infância para a criança. "Há o trabalho com as famílias, que tem sido feito com as escolas, com os centros de referência. O atendimento sociofamiliar tem esse objetivo, que as famílias se sintam acolhidas pelos programas de transferência de renda, de inclusão produtiva, de organização da sua comunidade, que a família se sintam

motivada a interagir com essa rede de proteção social", afirmou.

A ministra lembrou que a população pode ajudar denunciando nos conselhos tutelares de suas cidades ou pelo telefone 0800-707-2003, ou pelo Disque 100. A campanha Cartão Vermelho ao Trabalho Infantil foi criada para marcar o Dia Mundial de Combate ao Trabalho Infantil, 12 de junho. A campanha tem como símbolo um cartão vermelho como o do futebol.

IRÃ

PRESIDENTE CRITICA SANÇÕES

O presidente iraniano, Mahmoud Ahmadinejad, desembarcou ontem em Xangai, na China, um dia depois do governo chinês ter apoiado a adoção de sanções ao Irã no Conselho de Segurança da Organização das Nações Unidas (ONU). Antes de chegar à China, ao passar pelo Tajiquistão, Ahmadinejad disse que a decisão da ONU vale tanto quanto um "guardanapo usado". "Eu enviei uma mensagem a um dos países [que integram o Conselho de Segurança] dizendo: 'Essas resoluções se assemelham a guardanapos usados que precisam ser jogados na lata de lixo'. Para Ahmadinejad, as medidas não terão efeito prático algum no cotidiano do Irã. "Eles [os países que apoiaram as sanções] não serão capazes de infligir dano algum contra a nação iraniana", disse.

NÓS MUDAMOS, MAS CONTINUAMOS DO SEU LADO.

DIÁRIOS ASSOCIADOS



Nossos endereços:

Av. Deodoro, 454A, loja 7, Cidade Alta
Aberta de seg. a sex. das 8h às 19h, sábados das 8h às 12h
Tel.: 84 3201 8568

Av. Bacharel Tomaz Landim, 1042, Jardim Lola
São Gonçalo do Amarante (nova sede do Diário de Natal)
Aberta de seg. a sex. das 8h30 às 17h30 - Tel. 84 3084 8170

LOJAS DE ANÚNCIOS E ASSINATURAS DO DIÁRIO DE NATAL

70 ANOS

DIÁRIO de NATAL

"Ele o comanda pelo exemplo, pela coragem que ficavam o caminho, hoje ouriçado de obstáculos, do dever."

(in "Um Chefe").



ASSIS CHATEAUBRIAND

Sem medo de crescer

De repente, o Brasil parece crescer em ritmo chinês. Mas não é bem assim. Primeiro, o anunciado avanço do Produto Interno Bruto (PIB) em 9% tem como base de comparação o primeiro trimestre do ano passado, época de recessão. Melhor se fixar, pois, nos nada desprezíveis mas bem menores e mais realísticos 2,7% apurados quando se contrapõe o primeiro trimestre de 2010 com o último de 2009, ocasião em que a economia já estava em franca recuperação da crise internacional. Segundo, o salto, seja visto por um ou pelo outro percentual, coincide com o fim dos incentivos fiscais. Ou seja, daqui pra frente, como diz a música do rei Roberto Carlos, tudo será diferente.

Freios não faltam. Quando o governo aliviou a cobrança do Imposto sobre Produtos Industrializados (IPI) em setores sensíveis da economia, fez girar mais rápido a roda, impulsionando o consumo e a produção. O motor auxiliar ajudou a transpor o lamaçal provocado pelo estouro da bolha imobiliária

norte-americana. Desligado, a cândia refluí. Com um agravante: retrocede, num momento em que o país tem de enfrentar outro problema externo de grande monta, o fantasma da estagnação que assombra a União Europeia e, de resto, o mundo. E mais: tudo isso com os juros internos no topo do ranking internacional e em ascensão, aplicados como antídotos contra os efeitos colaterais do remédio administrado na crise anterior.

Vai se completando, assim, o círculo vicioso a que se prende a economia nacional, tangenciada por pressupostos de credibilidade, no mínimo, questionável. Ora alardeia-se uma explosão de preços, ora um superaquecimento econômico de efeitos perversos. O objetivo é que não muda: pôr em cena o lobby da cultura dos juros altos como a salvação da lavoura. A bem da verdade, o garrote é a redenção da cadeia produtiva, um mal a ser exorcizado o quanto antes. Este ano, voltou a ser aplicado contra a inflação, embora se soubesse que a pressão vinha sobretudo

dos alimentos, então sob efeitos sazonais, em meio aos temporais do início do ano. Agora que os preços arrefecem, a desculpa passa a ser a expansão acelerada do PIB.

O Brasil não pode ter medo de crescer. Pelo contrário. Precisa evoluir, e em ritmo forte. A solução para as muitas demandas reprimidas - em especial na área de infraestrutura, carente de investimentos - depende desse dinamismo. Contudo, é necessário repor a política monetária em níveis civilizados, o que apenas será possível com rigidez fiscal, cautela nos gastos correntes da administração pública. Feito esse dever de casa básico, haverá espaços não só para reduzir os juros, como também a carga tributária. O erro é os governantes se deixarem prender pela mesmice de sempre e abandonarem para trás saídas mais saudáveis e duráveis, como a qualificação do ensino e da mão de obra, o desenvolvimento tecnológico e a execução das reformas capazes de desanuviar o ambiente de negócios no país.

cartas redacao.rn@dabr.com.br

Para enviar sua opinião para a seção CARTAS, escreva para o e-mail ou envie correspondência para o seguinte endereço:

DIÁRIO DE NATAL / REDAÇÃO

Av. Bacharel Tomaz Landim, 1042 - Jardim Lola. CEP 59104-000 S. G. do Amarante - RN

Acordo ortográfico ra, por e-mail.

Portugal não está cumprindo o acordo ortográfico firmado por países de língua portuguesa, basta entrar em sites de jornais e televisões daquele país que podemos ver o absurdo. Agora, pergunto: será que só o Brasil está cumprindo à risca esse acordo? Ou será que Portugal não cumpre por se achar "o dono do idioma"? Ora, se o acordo foi firmado por todos os países de língua portuguesa, todos devem seguir uma única regra e não acontecer o que está acontecendo. **Fernando Birolli**, por e-mail.

IR

Um passo importante foi dado pela Câmara dos Deputados no sentido de que a justiça tributária ocorra no país. Sua Comissão de Constituição e Justiça e de Cidadania aprovou Projeto de Lei Complementar (PLP) 277/08, da deputada Luciana Genro (PSOL-RS), que institui o Imposto sobre Grandes Fortunas para taxar todo patrimônio acima de R\$ 2 milhões. O projeto ainda precisa ser votado pelo plenário. Se for aprovado, seguirá para o Senado Federal. Conforme a proposta, a alíquota vai variar de 1% a 5%, dependendo do tamanho da riqueza e não será permitida a dedução, no Imposto de Renda anual, dos valores recolhidos ao novo tributo: para o patrimônio de R\$ 2 milhões a R\$ 5 milhões, a taxa será de 1%; entre R\$ 5 milhões e R\$ 10 milhões, de 2%; de R\$ 10 milhões a R\$ 20 milhões, 3%; de R\$ 20 milhões a R\$ 50 milhões, 4%; e de 5% para fortunas superiores a R\$ 50 milhões. Torçamos para que a medida vire mesmo lei, porque quem paga imposto no Brasil é o trabalhador, e na fonte, sem direito de defesa. **Carlos Silveira**, por e-mail.

Ginástica laboral

"Em ano eleitoral, tudo pode ocorrer no Congresso Nacional, em busca de votos. Não é que a Comissão de Trabalho, Administração e Serviço Público aprovou o Projeto de Lei (PL) 6.083/09, que obriga os órgãos e as entidades da administração pública federal (direta e indireta) a oferecerem, no próprio local de trabalho, atividades de ginástica laboral aos seus servidores. Uma emenda restringe a orientação das atividades a fisioterapeutas, terapeutas ocupacionais e professores de educação física. Pela proposta, os funcionários que executam atividades repetitivas deverão, a cada quatro horas de trabalho, fazer uma pausa de, no mínimo, 10 minutos para a prática de exercícios de alongamento, sempre com a orientação de um profissional habilitado. Os períodos preenchidos pela ginástica serão contados como tempo trabalhado. A administração pública não poderá usar a participação na atividade como argumento para exigir dos seus servidores a prorrogação não remunerada da jornada de trabalho. O objetivo da lei é prevenir a ocorrência de doenças osteomusculares relacionadas ao trabalho (Dorts), que estão entre as principais causas de afastamentos de funcionários públicos ao serviço. Apenas uma questão: a maioria das repartições públicas Brasil operam sob o ritmo da pachorra, em prejuízo da população em geral. Imagina agora o cidadão chegar em um guichê de uma secretaria de Estado em busca de atendimento e deparar-se fechado com ele com um cartaz explícito: 'Aguarde, estamos fazendo ginástica laboral'. **Carlos Alberto**, por e-mail.

CHARGE



DIÁRIO de NATAL

Presidente GLADSTONE VIEIRA BELO
Vice-Presidente JOEZIL BARROS
Diretor Geral GUILHERME MACHADO

Diretor Institucional
Miguel Jabour

Editora Executiva
Juliska Azevedo

ENDEREÇO:

Av. Bacharel Tomaz Landim, 1042 - Jardim Lola, São Gonçalo do Amarante - RN - CEP: 59.104-000 - PABX: 0xx84 4009.0166

Sucursal
São Paulo (SP): 0xx11
3045.4921
Rio de Janeiro (RJ): 0xx21
2263.1945

Representantes
Distrito Federal: 0xx61
3201.0071
Ceará: 0xx85 3264.0576
Pernambuco: 0xx81
3326.7188

MARKETING 4009-0181
ADMINISTRAÇÃO 4009-0166

ASSINANTE
Capital 4009-0220
Interior 4009-0220
COMERCIAL 4009-0174 / 4009-0176
CLASSIFICADOS 4009-0200

BALCÃO DE ANÚNCIOS:
Av. Deodoro da Fonseca, 245 - Petrópolis
Shopping Via Direta, Av. Salgado Filho - Lagoa Nova

VENDA AVULSA
Telefonia 4009-0236
Rio Grande do Norte R\$ 1,00
Outros Estados R\$ 3,30

DA Press Multimídia
Atendimento para venda e pesquisa de imagens: Pessoalmente: segunda a sexta, das 10h às 14h. Email e telefone: segunda a sexta, das 10h às 22h / sábados e feriados, das 12 às 18h. Email: dapress@dabr.com.br. Telefones: (61) 3214.1575 / 1582 Fax: (61) 3214.1583

COMO ENTRAR EM CONTATO COM O DIÁRIO DE NATAL

Redação: 0xx84 4009.0150 / Circulação: 0xx84 4009.0200 / Marketing: 0xx84 4009.0181



DIÁRIOS ASSOCIADOS DA



Você é colega ou contratado?

José Pacheco

Nos tempos da velha senhora, era tudo bem mais simples. As aulas, em Portugal, começavam no dia primeiro de Outubro e não se perdia tempo com reuniões. Na distribuição de horários, o respeito era muito lindo, a antiguidade era um posto. Hoje, também assim é, mas está tudo mais ritualizado. Os burocratas do ministério impõem uma agenda e as escolas cumprem-na, em penosas reuniões. Penosas e inúteis, porque, ressalvadas raras exceções, não vejo que algo melhore nas escolas por via das reuniões.

Quando fui ser professor, 40 anos atrás, tudo se resolvia em menos de um piscar de olhos. Havia coerência: para uma prática solitária, uma preparação solitária da prática. Não se copiava o projeto da escola do lado, nem se fingia ter algo para mostrar ao senhor inspetor. Ainda não tinham sido inventados planos, relatórios, projetos curriculares de turma... Ainda não

se havia enfeitado a mesmice com inúteis acessórios (eu escrevi mesmo INÚTEIS).

Mas há coisas que não mudam. Por serem tão semelhantes situações distantes quarenta anos umas das outras, arrisco algumas previsões para o novo ano letivo: O ministério irá nomear mais algumas inúteis comissões, lançar mais alguns inúteis projetos. Os inspetores irão entreter-se com inúteis avaliações externas. Os professores irão desgastar-se em inúteis exercícios burocráticos. Tudo dentro da normalidade: "A uma opção burocrática corresponde uma prática servil". Após o cumprimento formal das tarefas que abrem o ano letivo, cada professor vai fazer pela vida, tão sozinho quanto antes estava, receoso de avaliações de desempenho, solitariamente exposto a humilhações sofridas de alunos, de pais e de certos "titulares"...

Quando fui ser professor, o meu primeiro salário não cobria as despesas com alimentação e transporte e a hierarquia era pura e dura. Na primei-

ra escola onde fui colocado, aconteceu de me ter sentado na "cadeira do senhor diretor". O dito cujo irrompeu pela sala dos professores em altos berros: - Bem me avisou a servente! Ponha-se no seu lugar! Eu não me pus... E, como adiante se verá, o professor Francisco também optou por não se pôr...

Como muitos que eu conheço, o Francisco era um excelente professor, mas ocupava um dos últimos lugares da lista graduada. No primeiro concurso, apenas conseguiu um "horário de quatro horas" numa escola bem longe de casa. No ano seguinte, um "meio horário". No terceiro ano, trabalhou em três escolas, para "completar horário" (atente o leitor nas expressões entre aspas). O magro salário mal dava para a gasolina. Mas sempre eram mais uns dias de tempo de serviço...

Ouçamo-lo: "Não havia condições para se fazer as coisas como deveriam ser. Os meus colegas mais novos queixavam-se de que aqueles que tinham horário incompleto trabalhavam bem mais do que os efetivos.

Que os efetivos ganhavam o dobro dos contratados... E que era cada um por si.

Um dia, cheguei à segunda escola em que trabalhava, bem por altura da hora do almoço. Apesar de só dispor de 30 minutos para comer qualquer coisa, antes de ir dar as minhas aulas, fui para o último lugar da fila. Quando estava próximo de chegar ao balcão, uma senhora professora foi chegando e colocou-se na frente da fila. Manifestei o meu desagrado. Ela não corrigiu a atitude e disparou: - Ouça lá! Mas você é colega, ou contratado? Isso foi a gota de água. Fui-me embora. O Francisco confessa "viver em desgosto". Ele gostaria de ser professor, mas recusa participar do "salve-se quem puder". Pergunto: Quantos Franciscos já terá perdido a Educação deste país? E no Brasil?

José Pacheco, educador português, idealizador do projeto da Escola da Ponte, escreve a convite do Instituto de Desenvolvimento da Educação (IDE), que publica artigos neste espaço às sextas-feiras.

O que é a carteirada

Kleber Martins de Araújo

Procurador da República e mestrando em Direito

Recentemente, a imprensa veiculou um episódio envolvendo policiais militares e uma desembargadora do Tribunal de Justiça de Santa Catarina. O filho da desembargadora teve o veículo apreendido numa blitz porque estava sem documentos e com várias multas de trânsito vencidas e não pagas. Ligou então para a mãe, que, em 15 minutos, teria chegado ao local para "liberar" o veículo apreendido. Segundo os jornais, ao ver que os policiais não recuavam no cumprimento do dever, a desembargadora teria começado a gritar com os mesmos e, no auge da exaltação, fez a famosa indagação: "Sabe quem eu sou?", tendo ela própria respondido: "Desembargadora do Tribunal de Justiça!".

Como este, todos conhecemos algum relato em que políticos, juizes, promotores, advogados, policiais, militares, dentre outros, teriam exigido entrada gratuita em festas, cinemas ou outros espetáculos; atendimento prioritário em bancos ou repartições; escolta; não serem abordados em blitzes policiais ou serem isentados de multas de trânsito.

Alguns exigem que lhe sejam dirigidos pronomes de tratamento cerimoniosos mesmo fora do ambiente de trabalho, sendo célebre, a propósito, o caso do juiz que processou o porteiro do prédio onde morava por não tratá-lo por "doutor". Há ainda o famoso episódio do militar de alta patente que impediu a decolagem de um avião lotado e "mandou" que dele retirassem dois passageiros para que ele e sua esposa, em viagem particular, embarcassem no voo.

O comportamento é apelidado de "carteirada", em alusão à carteira de identidade especial portada por algumas autoridades que, por ostentarem símbolos estatais que a distinguem - como o brasão da República -, são, vez por outra, utilizadas para intimidar e impor respeito aos leigos. A "carteirada" seria a conduta de quem, julgando-se pertencente a uma casta especial de cidadãos em virtude do cargo ocupado, exige arbitrariamente de outra pessoa que lhe dispense tratamento diferenciado ao qual por lei não tem direito: no geral, que lhe seja conferida determinada benesse ou que seja isentado de certos ônus a todos impostos.

É verdade que o Presidente

da República, seus ministros, governadores, prefeitos, deputados, senadores, juizes e promotores, por exemplo, só podem ser processados criminalmente perante tribunais e só podem ser presos em certas circunstâncias; policiais, juizes e promotores, no geral, possuem porte de arma e podem ingressar em estabelecimentos públicos ou privados quando comprovadamente estiverem em serviço e em razão do serviço. Porém, não há direito a não ser abordado em blitzes policiais (tampouco a apresentação da carteira funcional ou de um adesivo no para-brisa do veículo significam que tais autoridades "podem passar" sem serem fiscalizadas), a não ser multado por infração de trânsito, a ser atendido primeiro em estabelecimentos, tampouco de entrar gratuitamente em festas, cinemas ou eventos esportivos. Além disso, as atribuições próprias do cargo só são exercitáveis dentro dele, não sendo utilizáveis pelo seu ocupante para atos privados do cotidiano.

A depender da forma como o "carteirante" cobre de alguém o tratamento diferenciado, a vantagem indevida ou isenção de ônus a que não faz jus, sua conduta pode configurar até

mesmo um crime - concussão, ameaça, resistência ou abuso de autoridade.

Talvez a crença de que o cargo público alce o seu ocupante a um patamar superior na escala social, no qual teria mais direitos e menos deveres que os demais, seja resquício do período em que o Brasil foi uma monarquia. Na obra "1808", o jornalista Laurentino Gomes conta que Dom João VI, quando nesse ano transferiu a família real para o Brasil, carecia desesperadamente de recursos financeiros para sustentar a cara e perdulária corte formada por 15 mil pessoas, que com ele vieram de Portugal, que vivia às expensas dos recursos públicos e se julgava no "direito divino de mandar, governar, distribuir favores e privilégios".

No entanto, o Brasil é uma República já há 120 anos! A igualdade de todos é condição inerente ao regime republicano, no qual as autoridades públicas são nada mais do que "servidores públicos", mandatários temporários daqueles que não portam "carteira" alguma. O povo, esclareça-se, empresta a "carteira" à autoridade para que ela a utilize em prol do povo, e não contra o povo, nem para que dele se distancie em direitos e deveres.

DIÁRIO DE NATAL na história

HÁ 56 ANOS

Quinta-feira, 11 de junho de 1964

- A Delegacia Fiscal do Tesouro Federal, em nosso Estado, através do Delegado Sr. Maurício Paes Barreto, vem de proibir em todo o Rio Grande do Norte, a realização dos bingos, mesmos aqueles promovidos com fins filantrópicos. A sua decisão foi tomada baseada no Decreto Lei 6.259, de 10 de fevereiro de 1944, no seu artigo 40, que define a prática do bingo, como jogo de azar, e como tal, é proibida a sua realização em todo o país.

HÁ 44 ANOS

Sábado, 11 de junho de 1966

- A Heliogás vai inaugurar no dia 15 o terminal marítimo na Rua Engenheiro Hildebrando de Góis, ara suprir o Estado das sucessivas crises. O terminal terá seis tanques e tem a capacidade de armazenar 360 toneladas de gás liquefeito.

HÁ 42 ANOS

Terça-feira, 11 de junho de 1968

- Será lançado hoje na Base de Barreira do Inferno, o foguete tipo Black Brandt IV, de dois estágios, com prepolente sólido, em convênio com a NASA, CNAE e BAL, que servirá de apoio ao Projeto "Apollo" da NASA que levará o homem a Lua. Este projeto, denominado de SAFO-BBIV, destina-se principalmente a prover dados de emergência em tempo real concernente às radiações na Anomalia do Atlântico Sul.

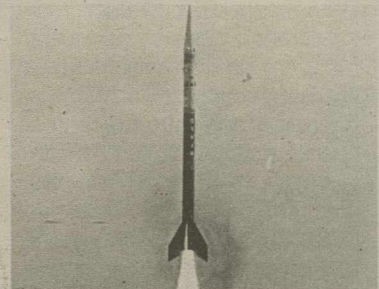

Arquivo DN/D.A. Press

HÁ 34 ANOS

Sexta-feira, 11 de junho de 1976

- Foi iniciado ontem à tarde, no Palácio dos Esportes, o XV Campeonato Brasileiro de Tênis de Mesa, adulto. Estão participando os estados do Rio Grande do Norte, Goiás, Rio Grande do Sul, Paraná, Santa Catarina, Pernambuco, Amazonas, Minas Gerais, Bahia, Rio de Janeiro e Paraíba. Ontem foi realizado o Congresso de abertura do Brasileiro, porém somente no congresso de encerramento é que ficará conhecido qual Estado pretende servir de sede do próximo certame.

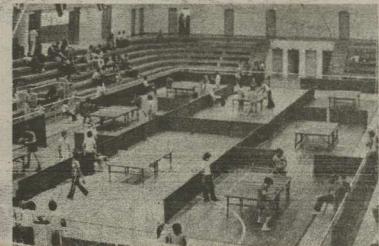

Arquivo/DN/Reprodutor/D.A. Press

HÁ 18 ANOS

Quinta-feira, 11 de junho de 1992

- A atleta Norte-Rio-Grandense Maria Magalhães, que está se preparando para participar dos Jogos Olímpicos de Barcelona, foi segunda colocada na prova dos 800 metros, no meeting internacional disputado no final da semana na Alemanha.

PARA ANUNCIAR LIGUE: 4009-0200

TURISMO

Roupão e água quente ao Sul do país

Termas ajudam a amenizar o frio que, nesta época do ano, é intenso e turbina o turismo no oeste catarinense

Alfredo Durães

Abrir uma loja para vender roupões de banho em Piratuba (SC) pode não ser uma boa ideia. Não pela demanda, que é alta, mas pela concorrência, muito acirrada. Explica-se: o pequeno município, de 4,5 mil habitantes, a 450 quilômetros de Florianópolis, no coração do Centro-Oeste catarinense, é conhecido como a cidade do roupão. E a razão é simples: com termas que são abertas ao público e água na temperatura de até 38,6 graus, é muito comum ver pessoas, às vezes famílias inteiras, perambulando pelas ruas vestidas com roupões de banho. Um ato tão corriqueiro como tomar chimarrão no Sul.

Piratuba é um lugar extremamente calmo, onde ainda é possível deixar o carro aberto com a chave na ignição. Numa prova de que "o bom e velho Oeste" catarinense não é tão velho assim, a cidade

teve seu começo como muitas da região. Surgiu, em 1910, com a construção da estrada de ferro São Paulo-Rio Grande do Sul, obra ousada para a época e que viria a ser o estopim da Guerra do Contestado.

A empresa construtora, a norte-americana Brazil Railway, montou um acampamento de operários na região, que logo passou a se chamar Vila do Rio do Peixe (posteriormente, em 1949, Piratuba), já que estava à margem desse curso d'água. Poucos anos depois, deuse a chegada gradativa de colonos italianos, alemães e portugueses, atraídos pelo clima de montanha e pelas terras abundantes e férteis. Os europeus deram forte impulso econômico à região e influenciaram muito n'os costumes. Numa tradução livre, Piratuba, que vem do tupi-guarani, é algo como abundância de peixe, algo até hoje presente no rio da região.

Ouro límpido

Há 46 anos, surgia da terra algo que mudaria os rumos do município. Pesquisadores da Petrobras em busca do ouro negro acabaram por descobrir um tremendo lençol de águas termominerais. Então, em 1964, a cidade se voltou para o turismo, sua maior fonte de renda e



Vagões de época, totalmente reformados, fazem passeio turístico animado e com vinhos, queijos, sucos e frutas

emprego, e atualmente oferece 1,7 mil leitos em sua rede hoteleira, número que cresce muito com a oferta de casas para alugar, principalmente em fins de semana e feriados. Somente em 2009, as termas da cidade venderam 400 mil banhos a moradores e visitantes.

O Parque Termal de Piratuba pertence à prefeitura e tem um grande complexo de piscinas. Rasas e fundas, com toboáguas, cobertas e ao ar livre, com tamanhos que chegam até ao padrão semiolímpico, elas satisfazem todos os gostos. A entrada tem preço popular, R\$ 5, mas são cobrados mais R\$ 4 para um exame médico feito na hora, com validade de um mês. Também chamado de balneário, o lugar fica numa grande área verde de 105 mil metros.



Cena comum em Piratuba: família desfila em trajes de banho pela cidade

Fumaça e fascínio na estrada de ferro do interior

Mais termas os turistas encontram no vizinho município de Marcelino Ramos, este no Rio Grande do Sul. A maneira mais agradável de chegar lá é pela simpática locomotiva maria-fumaça, modelo Baldwin, fabricada em 1920, na Filadélfia (EUA). São apenas 25 quilômetros de trilho da antiga ferrovia São Paulo-Rio Grande do Sul, mas o trajeto de ida e volta consome mais de quatro horas (com uma hora e meia de parada em Marcelino), tempo suficiente para o passageiro apreciar as lindas paisagens ao longo do curso do Rio do

Peixe, casas coloniais de fazendas e montanhas.

Dentro da composição, que tem vagões de época restaurados, há muita diversão, com apresentação de artistas de teatro, violeiros, sanfoneiros, cantores e degustação de vinhos, queijos, salame, espumante e suco de uva. O passeio é feito aos sá-

bados, saindo de Piratuba às 13h (entre março e outubro) e às 13h30 (novembro a fevereiro) e custa R\$ 50. Poderá ser agendado para outros dias, desde que para grupos de mais de 40 pessoas ou "a combinar", como diz a coordenadora do passeio e da estação de Piratuba, Shiela W. Pilz. Ela conta ainda que toda a estrutura faz parte da Associação Bra-

sileira de Preservação Ferroviária, que tem, entres outros associados, a maria-fumaça que faz o trajeto entre São João del-Rei e Tiradentes, em Minas Gerais.

A área rural de Piratuba é bem agradável, com belos visuais e construções antigas de fazendas, sendo que algumas oferecem hospedagem, alimentação e passeios. Outra boa atração da cidade é a Usina Hidrelétrica de Machadinho, a 18 quilômetros do Centro. Podem ser visitadas (entre as 9h e 16h), a barragem e as três turbinas que geram 1.140 megawatts.

Passeio de trem é feito aos sábados à tarde

FIQUE POR DENTRO

SABOR DE CURA

Com propriedades terapêuticas, as águas de Piratuba estão em um lençol a 674 metros de profundidade. De aspecto límpido e incolor, a água tem sabor agradável, levemente fluoretada, alcalina e bicarbonatada. Com temperatura de até 38,6 graus, tem propriedades curativas e combate o reumatismo, úlcera, cálculos renais, hipertensão arterial, eczemas e estresse. Para beber, é recomendado meio copo de água antes das refeições e durante os intervalos, com até dois litros por dia.

1

IMÓVEIS

1.1

Apartamento
Compra e Venda

Alecrim

2 Quartos

TERTULIANO RÉGO - C.1098J. F.3203-2800. Plantão Sáb/Dom. Exc. local, 2 s/vars, lav, 2/4, wc soc, demais depts, gar. R\$ 150 mil. TR16180.

Areia Preta

1 Quarto

TERTULIANO RÉGO - C.1098J. F.3203-2800. Plantão Sáb/Dom. Apto ótima localiz, sl 2 amb, 1/4, demais dep, gar, lazer. R\$ 160 mil. TR17793.

Barro Vermelho

3 Quartos

TERTULIANO RÉGO - C.1098J. F.3203-2800. Plantão Sáb/Dom. Exc.local, sl 2 amb, 3/4 (1 ste), demais dep, 2 gar, lado sombra. R\$ 165 mil. TR17849.

Candelária

2 Quartos

TERTULIANO RÉGO - C.1098J. F.3203-2800. Plantão Sáb/Dom. Novo, exc.local, linda vista, sl 2 amb, var, 2/4 (1 ste), demais depts, gar, lazer. R\$ 160 mil. TR15182.

3 Quartos

JM CORRETOR DE IMÓVEIS - C.1959. F.9966-0834/8828-4614. Venda-se excel apart- ar nobre Candelária, and.médio baixo, 1 ste (wc, blindex + espelhos), 1 semite (wc, blindex + armars), var/c/ blindex, sl 2 ambts, ampla (roda teto), coz, (armars) + ar serv, (armars), entrad.serv, 120m2, ar privat, 1 vg gar, guarita, valor venda R\$ 180 mil. APV338 (CIT). www.imoveisempre.com.br.

+ de 3 Quartos

JM CORRETOR DE IMÓVEIS - C.1959. F.9966-0834/8828-4614. Venda-se Bonito Apartam, ar nobre, bla vista, and.me.alto, ldo lomb, exc.acab, 4 sts, 1 ste mást (closet), 1 ste revers c/var, sl p/2 amb, var, coz, (cba granit), ar serv, dep comp, pso cer, ficam os fixs (armars + espelhos), ar lazer, s.fests, churrasq, jogs, 2 pisc, sauna, P.ground, sl fitness Q.polespo, vig 24 hrs, jdim, 2 elev, 3 vgs gar, ar priv, 257m2. APV.7230 (bi). www.imoveisempre.com.br.

JM CORRETOR DE IMÓVEIS - C.1959. F.9966-0834/8828-4614. Venda-se Apartam, ar nobre, and.médio.baixo, ldo lomb, 4 sts (armars + blindex + gran), st mást (closet + arm + hidro + blind + esc), sl p/4 amb, (var + sanca + r.teto), sl tv, lavabo, coz (armars), desp, ar serv, ent serv, dep comp, pso cer, ficam os fixs (armars + espelhos), ar lazer, s.fests, churrasq, jogs, 2 pisc, sauna, P.ground, sl fitness Q.polespo, vig 24 hrs, jdim, 2 elev, 3 vgs gar, ar priv, 257m2. APV.7230 (bi). www.imoveisempre.com.br.

JM CORRETOR DE IMÓVEIS - C.1959. F.9966-0834/8828-4614. Venda-se Apartam, ar nobre, and.me.alto, méd.baixo, ldo lomb, climatizad, 4 sts (arm + blindex + gran), sts mást (closet + arm + blindex), sl p/2 amb (var in corp + sanca + rda tto), esc, sl jant, lava coz, (arm+gran), desp, ar serv, ent serv, d p.comp, pso, porcel, cer, port pivotant, ficam lixos (armars + espel), ar lazer, s.fest, churrasq, 2 pisc, sauna, P.ground, Q.polesp, vig 24 hrs, 2 elev, 3 vgs gar, ar priv, 300m2. APV.7240 (pp). www.imoveisempre.com.br.

JM CORRETOR DE IMÓVEIS - C.1959. F.9966-0834/8828-4614. Venda-se Apartam, ar nobre, and.me.alto, méd.baixo, ldo lomb, climatizad, 4 sts (arm + blindex + gran), sts mást (closet + arm + blindex), sl p/2 amb (var in corp + sanca + rda tto), esc, sl jant, lava coz, (arm+gran), desp, ar serv, ent serv, d p.comp, pso, porcel, cer, port pivotant, ficam lixos (armars + espel), ar lazer, s.fest, churrasq, 2 pisc, sauna, P.ground, Q.polesp, vig 24 hrs, 2 elev, 3 vgs gar, ar priv, 300m2. APV.7240 (pp). www.imoveisempre.com.br.

Centro

2 Quartos

TERTULIANO RÉGO - C.1098J. F.3203-2800. Plantão Sáb/Dom. Ótimo apto c/ elev, sl 2 amb, 2/4 (1 ste) demais dep, gar, lazer R\$ 165 mil. TR17940.

Cidade Satélite

2 Quartos

TERTULIANO RÉGO - C.1098J. F.3203-2800. Plantão Sáb/Dom. Apto novo sl 2 amb, 2/4, wc soc, + dep, gar, ldo lomb. R\$ 82 mil. TR 17145.

Cidade Verde

3 Quartos

TERTULIANO RÉGO - C.1098J. F.3203-2800. Plantão Sáb/Dom. Ótimo apto, sl 2 amb, 3/4 (2 stes), wc soc, 4+ depts, 2 gar. R\$ 165 mil. TR 16946.

IMOBILIÁRIA CAIO FERNANDES
DESDE 1992 | CRECI-RN 1191/J
Fone - 4008-0001

1.1

Capim Macio

2 Quartos

SUDHARI PART. IMOBILIARIA 2871J -Vendo aptº no cond Natal Parque,rua: asfaltada,2/4 + ste e varanda.R\$ 150 mil.F: 8809-1557

JM CORRETOR DE IMÓVEIS - C.1959. F.9966-0834/8828-4614. Venda-se Belo Apartam, Ar nobre, And Médio baixo, fino Aca-bam, estilizado, 1 suít mast + 1 quarto social, wc social(espelho + blindex + granit + armars) piso porcelanato, Suít mast(c/ closet amplo + espel + armars), sla p/ 2 ambientes (sanc + painel+espelho), varanda incorp, opa coz(cub granit+mss vidro+armars), Ar serv, dep compl, ent serv, 2 vags garag, piscin, slão fsta, 2 elevadrs, churrasq, Q. Poliespor, Campo, Port 24 hrs, APV3026(KO). www.imoveisempre.com.br.

JM CORRETOR DE IMÓVEIS - C.1959. F.9966-0834/8828-4614. Venda-se Apartam, Ar nobre, And Médio Alto, 02 suít(WC + Blindex+espelhos), varanda incorp-orada, sala 2 ambts, cozinha(ar-mars) + Ar serv, entrad serv, elevad, 01 vaga garag, guarit, ficam móveis fixos. APV339 (FV). www.imoveisempre.com.br.

JM CORRETOR DE IMÓVEIS - C.1959. F.9966-0834/8828-4614. Venda-se Apartam, Ar nobre, And Médio Alto, 02 suít(WC + Blindex+espelhos), varanda incorp-orada, sala 2 ambts, cozinha(ar-mars) + Ar serv, entrad serv, elevad, 01 vaga garag, guarit, ficam móveis fixos. APV339 (FV). www.imoveisempre.com.br.

JM CORRETOR DE IMÓVEIS - C.1959. F.9966-0834/8828-4614. Novo. Pronto p/ morar, ar nobre. Venda-se excel apart. sl estar/jantar, 1 suít, 1/4 soc, wc soc, coz (ar serv) var, 1 vg gar, sl fest, piscina, churrasq, paisagis, elevadrs, port 24h, sl jgos, parque, andar médio. Exc oportunidade. APV.229(jd). www.imoveisempre.com.br.

JM CORRETOR DE IMÓVEIS - C.1959. F.9966-0834/8828-4614. Novo. Pronto p/ morar, ar nobre. Venda-se excel apart. sl estar/jantar, 1 suít, 1/4 soc, wc soc, coz (ar serv) var, 1 vg gar, sl fest, piscina, churrasq, paisagis, elevadrs, port 24h, sl jgos, parque, andar médio. Exc oportunidade. APV.229(jd). www.imoveisempre.com.br.

TERTULIANO RÉGO - C.1098J. F.3203-2800. Plantão Sáb/Dom. Ótimo loc, sl 2 amb, 2/4 (1st), demais dep, gar. TR 17848.

3 Quartos

APTO - 3/4 sdo 01 ste, coz, copa, sl c/02 ambient, wc soc, ar serv, ldo sombra, var, 01 vg gar, slão festa, central gás, cond. fech, port eletr. PROX EXTRA. F.3642-2344

JM CORRETOR DE IMÓVEIS - C.1959. F.9966-0834/8828-4614. Venda-se Apartam - exc localiz, lado sombra, estiliz, and alto, 2 ste + 1/4, wc soc, sl p/2 amb, escrit, var, copa/coz (cba granit+arm), ar e wc serv, ar lazer compl, port 24 hrs, 2 vgs gar, ficam móveis fixos. APV3128. (ac). www.imoveisempre.com.br.

JM CORRETOR DE IMÓVEIS - C.1959. F.9966-0834/8828-4614. Venda-se Apartam, ar nobre, and.médio.baixo, ldo lomb, 4 sts (armars + blindex + gran), st mást (closet + arm + hidro + blind + esc), sl p/4 amb, (var + sanca + r.teto), sl tv, lavabo, coz (armars), desp, ar serv, ent serv, dep comp, pso cer, ficam os fixs (armars + espelhos), ar lazer, s.fests, churrasq, jogs, 2 pisc, sauna, P.ground, sl fitness Q.polespo, vig 24 hrs, jdim, 2 elev, 3 vgs gar, ar priv, 257m2. APV.7230 (bi). www.imoveisempre.com.br.

JM CORRETOR DE IMÓVEIS - C.1959. F.9966-0834/8828-4614. Venda-se Apartam, ar nobre, and.me.alto, méd.baixo, ldo lomb, climatizad, 4 sts (arm + blindex + gran), sts mást (closet + arm + blindex), sl p/2 amb (var in corp + sanca + rda tto), esc, sl jant, lava coz, (arm+gran), desp, ar serv, ent serv, d p.comp, pso, porcel, cer, port pivotant, ficam lixos (armars + espel), ar lazer, s.fest, churrasq, 2 pisc, sauna, P.ground, Q.polesp, vig 24 hrs, 2 elev, 3 vgs gar, ar priv, 300m2. APV.7240 (pp). www.imoveisempre.com.br.

JM CORRETOR DE IMÓVEIS - C.1959. F.9966-0834/8828-4614. Venda-se Apartam, ar nobre, and.me.alto, méd.baixo, ldo lomb, climatizad, 4 sts (arm + blindex + gran), sts mást (closet + arm + blindex), sl p/2 amb (var in corp + sanca + rda tto), esc, sl jant, lava coz, (arm+gran), desp, ar serv, ent serv, d p.comp, pso, porcel, cer, port pivotant, ficam lixos (armars + espel), ar lazer, s.fest, churrasq, 2 pisc, sauna, P.ground, Q.polesp, vig 24 hrs, 2 elev, 3 vgs gar, ar priv, 300m2. APV.7240 (pp). www.imoveisempre.com.br.

JM CORRETOR DE IMÓVEIS - C.1959. F.9966-0834/8828-4614. Venda-se Apartam, ar nobre, and.me.alto, méd.baixo, ldo lomb, climatizad, 4 sts (arm + blindex + gran), sts mást (closet + arm + blindex), sl p/2 amb (var in corp + sanca + rda tto), esc, sl jant, lava coz, (arm+gran), desp, ar serv, ent serv, d p.comp, pso, porcel, cer, port pivotant, ficam lixos (armars + espel), ar lazer, s.fest, churrasq, 2 pisc, sauna, P.ground, Q.polesp, vig 24 hrs, 2 elev, 3 vgs gar, ar priv, 300m2. APV.7240 (pp). www.imoveisempre.com.br.

JM CORRETOR DE IMÓVEIS - C.1959. F.9966-0834/8828-4614. Venda-se Apartam, ar nobre, and.me.alto, méd.baixo, ldo lomb, climatizad, 4 sts (arm + blindex + gran), sts mást (closet + arm + blindex), sl p/2 amb (var in corp + sanca + rda tto), esc, sl jant, lava coz, (arm+gran), desp, ar serv, ent serv, d p.comp, pso, porcel, cer, port pivotant, ficam lixos (armars + espel), ar lazer, s.fest, churrasq, 2 pisc, sauna, P.ground, Q.polesp, vig 24 hrs, 2 elev, 3 vgs gar, ar priv, 300m2. APV.7240 (pp). www.imoveisempre.com.br.

Centro

2 Quartos

TERTULIANO RÉGO - C.1098J. F.3203-2800. Plantão Sáb/Dom. Ótimo apto c/ elev, sl 2 amb, 2/4 (1 ste) demais dep, gar, lazer R\$ 165 mil. TR17940.

Cidade Satélite

2 Quartos

TERTULIANO RÉGO - C.1098J. F.3203-2800. Plantão Sáb/Dom. Apto novo sl 2 amb, 2/4, wc soc, + dep, gar, ldo lomb. R\$ 82 mil. TR 17145.

Cidade Verde

3 Quartos

TERTULIANO RÉGO - C.1098J. F.3203-2800. Plantão Sáb/Dom. Ótimo apto, sl 2 amb, 3/4 (2 stes), wc soc, 4+ depts, 2 gar. R\$ 165 mil. TR 16946.

1.1

Cidade Verde

3 Quartos

JM CORRETOR DE IMÓVEIS - C.1959. F.9966-0834/8828-4614. Venda-se ótm apart, and méd, exc localiz, 2/4 soc + 1 suít mast (armars + blind + gran) var, sl p/ 2 amb (sanca + lumins) wc soc coz americ (armars) ar serv (integ) dep comp, pso ceram, ficam os lixos (armars + espelhos) ar. lzer: s.fests, piscina, churrasq, vig 24 hs, elevadros, 1 vaga garag, ar. privat 2m2. APV.410 (lah). www.imoveisempre.com.br.

JM CORRETOR DE IMÓVEIS - C.1959. F.9966-0834/8828-4614. Venda-se Apartam, Ar nobre, And Médio Alto, 02 suít(WC + Blindex+espelhos), varanda incorp-orada, sala 2 ambts, cozinha(ar-mars) + Ar serv, entrad serv, elevad, 01 vaga garag, guarit, ficam móveis fixos. APV339 (FV). www.imoveisempre.com.br.

JM CORRETOR DE IMÓVEIS - C.1959. F.9966-0834/8828-4614. Venda-se Apartam, Ar nobre, And Médio Alto, 02 suít(WC + Blindex+espelhos), varanda incorp-orada, sala 2 ambts, cozinha(ar-mars) + Ar serv, entrad serv, elevad, 01 vaga garag, guarit, ficam móveis fixos. APV339 (FV). www.imoveisempre.com.br.

JM CORRETOR DE IMÓVEIS - C.1959. F.9966-0834/8828-4614. Venda-se Apartam, Ar nobre, And Médio Alto, 02 suít(WC + Blindex+espelhos), varanda incorp-orada, sala 2 ambts, cozinha(ar-mars) + Ar serv, entrad serv, elevad, 01 vaga garag, guarit, ficam móveis fixos. APV339 (FV). www.imoveisempre.com.br.

JM CORRETOR DE IMÓVEIS - C.1959. F.9966-0834/8828-4614. Venda-se Apartam, Ar nobre, And Médio Alto, 02 suít(WC + Blindex+espelhos), varanda incorp-orada, sala 2 ambts, cozinha(ar-mars) + Ar serv, entrad serv, elevad, 01 vaga garag, guarit, ficam móveis fixos. APV339 (FV). www.imoveisempre.com.br.

JM CORRETOR DE IMÓVEIS - C.1959. F.9966-0834/8828-4614. Venda-se Apartam, Ar nobre, And Médio Alto, 02 suít(WC + Blindex+espelhos), varanda incorp-orada, sala 2 ambts, cozinha(ar-mars) + Ar serv, entrad serv, elevad, 01 vaga garag, guarit, ficam móveis fixos. APV339 (FV). www.imoveisempre.com.br.

JM CORRETOR DE IMÓVEIS - C.1959. F.9966-0834/8828-4614. Venda-se Apartam, Ar nobre, And Médio Alto, 02 suít(WC + Blindex+espelhos), varanda incorp-orada, sala 2 ambts, cozinha(ar-mars) + Ar serv, entrad serv, elevad, 01 vaga garag, guarit, ficam móveis fixos. APV339 (FV). www.imoveisempre.com.br.

TERTULIANO RÉGO - C.1098J. F.3203-2800. Plantão Sáb/Dom. Ótm loc, sl 2 amb, 2/4 (1 ste) escrit, demais dep, 2 gar, ldo lomb, R\$ 250 mil. TR17825.

TERTULIANO RÉGO - C.1098J. F.3203-2800. Plantão Sáb/Dom. Ótimo local, próx da UNP, sl 2 amb, 2/4 sd 1 ste, demais depts, gar, lado sombra. R\$ 170 mil. TR10360.

JM CORRETOR DE IMÓVEIS - C.1959. F.9966-0834/8828-4614. Venda-se blo apart, exc localiz, 1 suít + 2/4, andar alto, ótm ar. lazer, var, 2 vg gar, sl 2 amb, opa coz (arms + cba granit) ar serv, suite (armars + blindex + esp) 2/4, wc soc, bla ar lzer, piscins, q.polesp, parq, s.fest, churrasq, p.24 hs, 2 elevs. APV.4040(mt). www.imoveisempre.com.br.

JM CORRETOR DE IMÓVEIS - C.1959. F.9966-0834/8828-4614. Venda-se blo apart, exc localiz, 1 suít + 2/4, andar alto, ótm ar. lazer, var, 2 vg gar, sl 2 amb, opa coz (arms + cba granit) ar serv, suite (armars + blindex + esp) 2/4, wc soc, bla ar lzer, piscins, q.polesp, parq, s.fest, churrasq, p.24 hs, 2 elevs. APV.4040(mt). www.imoveisempre.com.br.

JM CORRETOR DE IMÓVEIS - C.1959. F.9966-0834/8828-4614. Venda-se Apartam, ar nobre, and.médio.baix, 1 ste, 2/4 soc, var, sl 2 ambts, wc soc, coz(ar-mars), ar serv, dep compl, ent serv, elev, 2 vgs gar, guarit, ficam móveis fixo. APV.4510(mvr). www.imoveisempre.com.br.

JM CORRETOR DE IMÓVEIS - C.1959. F.9966-0834/8828-4614. Venda-se Apartam, ar nobre, and.médio.baix, 1 ste, 2/4 soc, var, sl 2 ambts, wc soc, coz(ar-mars), ar serv, dep compl, ent serv, elev, 2 vgs gar, guarit, ficam móveis fixo. APV.4510(mvr). www.imoveisempre.com.br.

JM CORRETOR DE IMÓVEIS - C.1959. F.9966-0834/8828-4614. Venda-se Apartam, ar nobre, and.médio.baix, 1 ste, 2/4 soc, var, sl 2 ambts, wc soc, coz(ar-mars), ar serv, dep compl, ent serv, elev, 2 vgs gar, guarit, ficam móveis fixo. APV.4510(mvr). www.imoveisempre.com.br.

JM CORRETOR DE IMÓVEIS - C.1959. F.9966-0834/8828-4614. Venda-se Apartam, ar nobre, and.médio.baix, 1 ste, 2/4 soc, var, sl 2 ambts, wc soc, coz(ar-mars), ar serv, dep compl, ent serv, elev, 2 vgs gar, guarit, ficam móveis fixo. APV.4510(mvr). www.imoveisempre.com.br.

JM CORRETOR DE IMÓVEIS - C.1959. F.9966-0834/8828-4614. Venda-se Apartam, ar nobre, and.médio.baix, 1 ste, 2/4 soc, var, sl 2 ambts, wc soc, coz(ar-mars), ar serv, dep compl, ent serv, elev, 2 vgs gar, guarit, ficam móveis fixo. APV.4510(mvr). www.imoveisempre.com.br.

TERTULIANO RÉGO - C.1098J. F.3203-2800. Plantão Sáb/Dom. Ótm loc, sl 3 amb, lav, 3/4 (1 suít/2 semi-suít) demais dep, 2 gar, ldo lomb R\$ 380 mil. TR17729.

TERTULIANO RÉGO - C.1098J. F.3203-2800. Plantão Sáb/Dom. Exc apto, sl 2 amb, 3/4 (1 ste) wc soc, demais dep, 2 gar, ldo lomb, R\$ 270 mil. TR17316.

TERTULIANO RÉGO - C.1098J. F.3203-2800. Plantão Sáb/Dom. dim apto, sl 2 amb, 3/4 (1 ste) demais dep, gar. TR17653.

JM CORRETOR DE IMÓVEIS - C.1959. F.9966-0834/8828-4614. Venda-se Apartam, ótm localiz, andar alto, vista panorâmica, sombra, var Incorporada, sl estar/jantar, wc soc, coz c/ar serv, 2 sts, 1 vg gar, 2 elev, ar lazer, compl, port, exc. valor de cond, ar.82m2. APV3118(DO). www.imoveisempre.com.br.

JM CORRETOR DE IMÓVEIS - C.1959. F.9966-0834/8828-4614. Venda-se Apartam, ótm localiz, andar alto, vista panorâmica, sombra, var Incorporada, sl estar/jantar, wc soc, coz c/ar serv, 2 sts, 1 vg gar, 2 elev, ar lazer, compl, port, exc. valor de cond, ar.82m2. APV3118(DO). www.imoveisempre.com.br.

TERTULIANO RÉGO - C.1098J. F.3203-2800. Plantão Sáb/Dom. Lindo Apto, sl 2 amb, 2/4 demais dep, 1 gar, ldo sombra. R\$ 180 mil. TR17899.

1.1

Nova Parnamirim

3 Quartos

JM CORRETOR DE IMÓVEIS - C.1959. F.9966-0834/8828-4614. Venda-se exc apartam var, estilizado (sanca) exc localiz, bela vista panor, ldo sombra, And méd. alto, varanda, 2 suít (wc + arms + espel + blind) + 1/4, sl 2 amb, coz comp (arms fixs) ar. serv, 2 vgs garag, excel acabam, ar lazer, 2 piscinas, slão fest, churrasq, p.ground, port 24 hs, elev, ar. privat 83m2, exc valor condonímio, Valor venda R\$ 168 mil. APV-400(ba) www.imoveisempre.com.br.

TERTULIANO RÉGO - C.1098J. F.3203-2800. Plantão Sáb/Dom. ótm apto, sl, 3/4 (1 ste) wc soc/ box, coz, à. serv, gar R\$ 130 mil. TR10253.

JM CORRETOR DE IMÓVEIS - C.1959. F.9966-0834/8828-4614. Venda-se Apartam, Ar nobre, And Médio Alto, 02 suít(WC + Blindex+espelhos), varanda incorp-orada, sala 2 ambts, cozinha(ar-mars) + Ar serv, entrad serv, elevad, 01 vaga garag, guarit, ficam móveis fixos. APV339 (FV). www.imoveisempre.com.br.

JM CORRETOR DE IMÓVEIS - C.1959. F.9966-0834/8828-4614. Venda-se Apartam, Ar nobre, And Médio Alto, 02 suít(WC + Blindex+espelhos), varanda incorp-orada, sala 2 ambts, cozinha(ar-mars) + Ar serv, entrad serv, elevad, 01 vaga garag, guarit, ficam móveis fixos. APV339 (FV). www.imoveisempre.com.br.

JM CORRETOR DE IMÓVEIS - C.1959. F.9966-0834/8828-4614. Venda-se Apartam, Ar nobre, And Médio Alto, 02 suít(WC + Blindex+espelhos), varanda incorp-orada, sala 2 ambts, cozinha(ar-mars) + Ar serv, entrad serv, elevad, 01 vaga garag, guarit, ficam móveis fixos. APV339 (FV). www.imoveisempre.com.br.

JM CORRETOR DE IMÓVEIS - C.1959. F.9966-0834/8828-4614. Venda-se Apartam, Ar nobre, And Médio Alto, 02 suít(WC + Blindex+espelhos), varanda incorp-orada, sala 2 ambts, cozinha(ar-mars) + Ar serv, entrad serv, elevad, 01 vaga garag, guarit, ficam móveis fixos. APV339 (FV). www.imoveisempre.com.br.

JM CORRETOR DE IMÓVEIS - C.1959. F.9966-0834/8828-4614. Venda-se Apartam, Ar nobre, And Médio Alto, 02 suít(WC + Blindex+espelhos), varanda incorp-orada, sala 2 ambts, cozinha(ar-mars) + Ar serv, entrad serv, elevad, 01 vaga garag, guarit, ficam móveis fixos. APV339 (FV). www.imoveisempre.com.br.

TERTULIANO RÉGO - C.1098J. F.3203-2800. Plantão Sáb/Dom. Ótm loc, sl 2 amb, 2/4 (1 ste) escrit, demais dep, 2 gar, ldo lomb, R\$ 250 mil. TR17825.

TERTULIANO RÉGO - C.1098J. F.3203-2800. Plantão Sáb/Dom. Ótimo local, próx da UNP, sl 2 amb, 2/4 sd 1 ste, demais depts, gar, lado sombra. R\$ 170 mil. TR10360.

JM CORRETOR DE IMÓVEIS - C.1959. F.9966-0834/8828-4614. Venda-se Apartam, Ar nobre, And Médio Alto, 02 suít(WC + Blindex+espelhos), varanda incorp-orada, sala 2 ambts, cozinha(ar-mars) + Ar serv, entrad serv, elevad, 01 vaga garag, guarit, ficam móveis fixos. APV339 (FV). www.imoveisempre.com.br.

JM CORRETOR DE IMÓVEIS - C.1959. F.9966-0834/8828-4614. Venda-se Apartam, Ar nobre, And Médio Alto, 02 suít(WC + Blindex+espelhos), varanda incorp-orada, sala 2 ambts, cozinha(ar-mars) + Ar serv, entrad serv, elevad, 01 vaga garag, guarit, ficam móveis fixos. APV339 (FV). www.imoveisempre.com.br.

JM CORRETOR DE IMÓVEIS - C.1959. F.9966-0834/8828-4614. Venda-se Apartam, Ar nobre, And Médio Alto, 02 suít(WC + Blindex+espelhos), varanda incorp-orada, sala 2 ambts, cozinha(ar-mars) + Ar serv, entrad serv, elevad, 01 vaga garag, guarit, ficam móveis fixos. APV339 (FV). www.imoveisempre.com.br.

JM CORRETOR DE IMÓVEIS - C.1959. F.9966-0834/8828-4614. Venda-se Apartam, Ar nobre, And Médio Alto, 02 suít(WC + Blindex+espelhos), varanda incorp-orada, sala 2 ambts, cozinha(ar-mars) + Ar serv, entrad serv, elevad, 01 vaga garag, guarit, ficam móveis fixos. APV339 (FV). www.imoveisempre.com.br.

JM CORRETOR DE IMÓVEIS - C.1959. F.9966-0834/8828-4614. Venda-se Apartam, Ar nobre, And Médio Alto, 02 suít(WC + Blindex+espelhos), varanda incorp-orada, sala 2 ambts, cozinha(ar-mars) + Ar serv, entrad serv, elevad, 01 vaga garag, guarit, ficam móveis fixos. APV339 (FV). www.imoveisempre.com.br.

JM CORRETOR DE IMÓVEIS - C.1959. F.9966-0834/8828-4614. Venda-se Apartam, Ar nobre, And Médio Alto, 02 suít(WC + Blindex+espelhos), varanda incorp-orada, sala 2 ambts, cozinha(ar-mars) + Ar serv, entrad serv, elevad, 01 vaga garag, guarit, ficam móveis fixos. APV339 (FV). www.imoveisempre.com.br.

JM CORRETOR DE IMÓVEIS - C.1959. F.9966-0834/8828-4614. Venda-se Apartam, Ar nobre, And Médio Alto, 02 suít(WC + Blindex+espelhos), varanda incorp-orada, sala 2 ambts, cozinha(ar-mars) + Ar serv, entrad serv, elevad, 01 vaga garag, guarit, ficam móveis fixos. APV339 (FV). www.imoveisempre.com.br.

TERTULIANO RÉGO - C.1098J

1.3 Nova Pamamirim
+ de 3 Quartos

JM CORRETOR DE IMÓVEIS- C.1959. F.9966-0834/8828-4614. Vende-se - Csa, Cidade dos Bosques, excel padrão (cond fech), 4 sts, 2 pavimts, estilizada, ár soc, 2 serv, 3 vgs gar, escrit, lavb, entr, soc, 1 sl ampla p/2 amb, copa coz, ár serv, desp, depend compl, terraço soc e churrasq, suite casal (closet amplo) + 2 suít + 1 sla es- tar íntimo, porcelanato, sombra c/ paisagismo, ár= 308m2. CV- 800(a). www.imoveisempre.com.br.

JM CORRETOR DE IMÓVEIS- C.1959. F.9966-0834/8828-4614. Vende-se - Csa, cidade dos Bosques, excel padrão (cond fech), 4 sts, (var + blindex), 2 pav, ar soc, serv, 4 vgs gar, lavab, ent, soc, 1 sl ampla p/2 amb, 2 jardins inverno, opa coz (arm + banc granit), ár serv, dep compl, terraço soc, churrasq, pisc, sombra c/paisag. CV 820 (ip). www.imoveisempre.com.br.

Pajuçara
2 Quartos

VDO CASA - 2 sls, ar de serv, coz, wc, R\$ 25mil. F: 8876.4006

Pamamirim
2 Quartos

VDO CASA NO CAJUPIRANGA - DUPLER, 2/4 sd 1 ste, wc soc, ár do terr 200m2. F: 9981-6360/9190-4428.

Parque das Colinas
+ de 3 Quartos

JM CORRETOR DE IMÓVEIS- C.1959. F.9966-0834/8828-4614. Vende-se exc casa nova, 2 pavimts, fno acabam, pso porcelant, e ceram vitrificad, c/paisagismo, 4 suít, 3 closet (blindex) suít master (hidro + blindex) sl 2 amb (rod teto-sanca) 2 varand (capa escovad) lavab, sl ínt, coz (ampla arms) + desp, dep comp, 400m2 ár.constr. 6 vgs gar, seg eletrón, ld romb, pisc, churrasq, deck, 2 entrad serv, portão-autom. Obs: ac imóv menor valor negociat. CV1020pc. www.imoveisempre.com.br.

Petrópolis
2 Quartos

REIS MAGOS - C.1328. F. 3222-4480/3211-2355. Sla, 2/4, wc, coz, quintal pequeno. R\$ 130 mil.

Pirangi
3 Quartos

ÓTIMA LOCALIZAÇÃO - Vendo casa no Conj. Pirangi próx. da Clínica Hemolab da Av. Airton Senna, 3/4, sala jantar/estar, coz, gar, p/3 carros, área de serviços. Tr. 9904.0645 c/proprietário.

Planalto
3 Quartos

CASA - original, murado, Quilda. Direto prop. R\$ 90 mil. F: 3618-0738/9935-1457

Praias
2 Quartos

ESCRIT. IMOB. CARLOS CUNHA - C.1073. F: 3211-3252/4646. PI-TANGUI. C/2/4, sla, ár, serv. R\$ (Escrit. pública) R\$ 90 mil.

3 Quartos

ESCRIT. IMOB. CARLOS CUNHA - C.1073. F: 3211-3252/4646. MACHARANGUAPE, 3/4 sdo 1 ste, sala, gar, terraço, lat. livres, 477,96m2. R\$ 80 mil quitada.

3 Quartos

ESCRIT. IMOB. CARLOS CUNHA - C.1073. F: 3211-3252/4646. C/3/4 sdo 1 suíte, 2 salas, gar, lat. livres, estucada, dependência, piso cerâmica. R\$ 380 mil.

1.3 Ponta Negra

TERTULIANO RÊGO- C.1098J. F.3203-2800. Plantão Sáb/Dom. Alagamar ótm cs, sl 2 amb, 3/4 (1 ste) demais dep, ld romb, R\$ 250 mil. TR17958.

Ponta Negra
2 Quartos

TERTULIANO RÊGO- C.1098J. F.3203-2800. Plantão sáb/dom. Ótimo loc, podendo ser comercial, terraço, sl, 2/4, wc soc, coz, a serv, + 2 chalés c/ sl, 1 st, coz, gar, cada um. R\$ 160 mil. TR 14625.

Potilândia
3 Quartos

TERTULIANO RÊGO - C.1098. F.3203-2800. Plantão sáb/dom. Próx ao Campus da UFRN, recuada, terraço, 2 sls, 3/4 (1 ste/closet), wc soc, coz/desp, ár serv, qto dep, gar. R\$ 280 mil. TR14030.

San Vale
+ de 3 Quartos

JM CORRETOR DE IMÓVEIS- C.1959. F.9966-0834/8828-4614. Vende-se bela casa, ár. nobre, 2 suít, 2 semi-suít, 2 pavimts, 6 vgs garag, Terr. ár. soc, 2 entrad soc, 2 serv, 1 sl p/3 amb (c/ porta-ga acesso ár. lazer) ceram + porcelanat, sl estar íntimo, lavab, jard ínter, suít casal: closet + var, jard privet, wc (blindex + hidro) 2 semi-suít, closet + wc (blindex), 3º sts, cpa/coz, ár serv, desp, dep compl, ár lazer, pisc, terraço, churrasq, jard c/ paisagismo + segur. Pavim. super: sl TV, escrit, varand. CV720(i) www.imoveisempre.com.br.

Tirol
2 Quartos

VDO CASA - C/2/4, sla, coz e wc, terr med 6x20m, pode ser ampliada na frente a trás. Próx ao Bosque dos Namorados. Tel: 8801-9575.

3 Quartos

ESCRIT. IMOB. CARLOS CUNHA - C.1073. F: 3211-3252/4646. Casa 3/4, 02 sls, coz, despensa, estucada. 140 mil (quitada).

Zona Norte
2 Quartos

SUDHARI PART. IMOBILIARIA 2871J - Extremoz. Vdo casas c/ 2/4, Prog. Minha Casa Minha Vida. 100% financ. CEF. R\$ 50 mil. F: 8809-1557

Grande Natal
2 Quartos

SUDHARI PART. IMOBILIARIA 2871J - Extremoz. Vdo casas c/ 2/4, Prog. Minha Casa Minha Vida. 100% financ. CEF. R\$ 50 mil. F: 8809-1557

Outras Localidades
+ de 3 Quartos

CASA MUNICÍPIO-SÃO JOSÉ MIPIBÚ, Povoado de Mendes c/ 4/4, terr med 11x35m, pequena piscina. R\$ 33 mil. 3234-4630/9905-3548.

1.4 Casa Aluga
Areia Preta
2 Quartos

2 STES - sl 2 am, coz, wc, gar, p/2 car. R\$ 1.100,00. F: 9196-4543

Lagoa Seca

CASA 1º ANDAR- Residência. Na parte de baixo c/5 salas. Tr. 9907.0775 ou 3221.1132.

1.4 Capim Macio
3 Quartos

TERTULIANO RÊGO- C.1098J. F.3203-2800. Plantão Sáb/Dom. Ótm cs, terraço, 2 sl, escrit, 2qtos/arm (1 ste) wc soc, coz/arm/desp, ár, serv, dep emp, 3 gar. R\$ 1.300,00. TR13306.

Cidade Alta
3 Quartos

PRÓX A IGREJA DO ROSÁRIO- F:3221.3832/8833.3782

Nova Pamamirim
3 Quartos

TERTULIANO RÊGO- C.1098J. F.3215-2828. Plantão Sáb/Dom. Casa nova, terraço, sl, 3/4, 3 gar, lado sombra. R\$ 450,00. TR.17963.

Petrópolis
1 Quarto

PRÓX MTERNIDADE - F:3221.3832/8833.3782

Pitimbú
3 Quartos

TERTULIANO RÊGO- C.1098. F.3203-2800. Plantão Sáb/Dom. Conj. Pitimbú, terraço, sl, 3/4, wc soc, copa/coz, ár serv, 3 gar. R\$ 500,00. TR13853.

San Vale
+ de 3 Quartos

TERTULIANO RÊGO- C.1098. F.3203-2800. Plantão Sáb/Dom. 290m2 ár.const. 2 sls amb, 4/4 s/1 suít e 3 semi-suít, closet, wc soc reversível, dep emp, 2 gar, ld romb, pisc, 2 pav, R\$ 1.700,00. TR15571.

Tirol
3 Quartos

TERTULIANO RÊGO- C.1098J. F.3203-2800. Plantão Sáb/Dom. Av princ, podendo ser comerc, terraço, sl 2 amb, 3/4 (1 ste) demais dep, gar, R\$ 1.400,00. TR12049.

1.5 Pontos Comerciais
Compra e Venda
Alecrim

TERTULIANO RÊGO- C.1098J. F.3203-2800. Plantão sáb/dom. Exc loc, av principal, 900m2 terr, 400m2 const, estaciona, 2 pav, esquina, R\$ 750 mil, TR16513.

TERTULIANO RÊGO- C.1098. F.3203-2800. Plantão sáb/dom. Av Prudente de Moraes, 420m2 terreno, 350m2 const, loja, escrit, 3 wc, ld romb, estacion R\$ 700 mil. TR15720.

TERTULIANO RÊGO- C.1098J. F.3203-2800. Plantão Sáb/Dom. Si comerc, ótm loc, 22m2 área, wc, ld romb. TR17522.

1.6 Pontos Comerciais
Aluga
Alecrim

TERTULIANO RÊGO- C.1098. F.3203-2800. Plantão Sáb/Dom. Pto Comercial, exc p/ escrit, 10 sls, 10 wcs, ld/ombra, R\$ 2.500,00. TR16968.

TERTULIANO RÊGO- C.1098. F.3203-2800. Plantão Sáb/Dom. Ótm prédio em av princ, c/ recepção, 6 sls, 3 wc, estac, ld romb, R\$ 700 mil. TR17943.

Lagoa Nova

TERTULIANO RÊGO- C.1098J. F.3203-2800. Plantão Sáb/Dom. Galpão c/138m2, wc, estac, ótimo p/oficina mecânica. R\$ 200 mil. TR13077.

REIS MAGOS - C.1328. F. 3222-4480/3211-2355. Excelente p/escritório ou casa de eventos, com 992m2 de área construída e 1700m2 de terr. c/pisc. R\$ 6 mil

1.5 Lagoa Nova

TERTULIANO RÊGO- C.1098J. F.3203-2800. Plantão Sáb/Dom. Sl c/37.51m2 ár, recepção, wc, lado sombra. R\$ 60 mil. TR17803.

Lagoa Seca

TERTULIANO RÊGO- C.1098J. F.3203-2800. Plantão Sáb/Dom. Galpão na av Jaguarari, novo, 189m2 área, estacion, 2 wc, R\$ 250 mil. TR15958.

TERTULIANO RÊGO- C.1098J. F.3203-2800. Plantão Sáb/Dom. Loja c/ 66m2 área, 2 wc, estacion, ld romb R\$ 150 mil. TR17826.

Nova Pamamirim

TERTULIANO RÊGO- C.1098. F.3203-2800. Plantão sáb/dom. Pto comerc em av princ, 225m2 const, esq, 2 pto comerc, estacion + resid anexa. Recebe imóv menor parte de pago R\$ 280 mil. TR17119.

Petrópolis
TERTULIANO RÊGO - C.1098. F.3203-2800. Plantão sáb/dom. Exc loc, serv p/diversas atividades, 9 sls, 2 wcs, copa/arm, ld/ombra. R\$ 250 mil. TR12893.

Ponta Negra

TERTULIANO RÊGO- C.1098. F.3203-2800. Plantão sáb/dom. Imóvel em av princ, servindo p/pousada, 2 pav, 2 sl, 10 suít, copa-coz/desp, coz/aux, qto dep á, serv, gar R\$ 700 mil. TR12005.

TERTULIANO RÊGO- C.1098. F.3203-2800. Plantão sáb/dom. Galpão exc loc, c/ 225m2 constr, escrit, wc, estacion. R\$ 220 mil. TR15939.

Potengi

VENDE-SE LOJA DE AUTO PEÇAS C/ OFICINA. Próx Comercial Fronteira. PREÇO A COMBINAR. F:3614-5826/9925-3680(ivo)

Ribeira

TERTULIANO RÊGO- C.1098J. F.3203-2800. Plantão Sáb/Dom. Ponto Comercial ótimo p/restaurante, 250m2 área, sla/copa/coz, 5 wcs R\$ 160 mil, TR17084.

TERTULIANO RÊGO- C.1098. F.3203-2800. Plantão sáb/dom. ótimo pto comerc, exc p/clínica/esc, etc, 500m2 const, 9 sls, 3 wcs, estac, lado sombra. R\$ 900 mil. TR17214.

TERTULIANO RÊGO- C.1098J. F.3203-2800. Plantão Sáb/Dom. Cond fech, ótimo terr, 200m2 área, lado sombra. R\$ 100 mil. TR17639.

TERTULIANO RÊGO- C.1098J. F.3203-2800. Plantão Sáb/Dom. Cond fech, ótimo terr, 200m2 área, lado sombra. R\$ 100 mil. TR17639.

TERTULIANO RÊGO- C.1098. F.3203-2800. Plantão Sáb/Dom. Oport. exc terreno, loc privilegiado, 900m2 área, esquina, R\$ 250 mil. TR15612.

Lagoa Nova

ESCRIT. IMOB. CARLOS CUNHA - C.1073. F: 3211-3252/4646. Green Club II: 323m2. R\$ 70 mil.

TERTULIANO RÊGO- C.1098J. F.3203-2800. Plantão sáb/dom. Terr c/339m2, excel localiz em Av.Principal. R\$ 200 mil. TR17174.

Nova Pamamirim

JM CORRETOR DE IMÓVEIS- C.1959. F.9966-0834/8828-4614. Vende-se - excel lote, Cidade dos Bosques 300m2, c/infra estrut p/const de excel casa pavimentado, fácil acesso, terr c/pontos, água, luz, telefone, saneado, arboriz, paisagis, port c/seg 24 hrs, compl, ár lazer, a 05 mim da Praia de P.Negra. VL.30A(i). www.imoveisempre.com.br.

TERTULIANO RÊGO- C.1098J. F.3203-2800. Plantão Sáb/Dom. Cond fech, ótm lote, 312m2 área, exc área lazer R\$ 80 mil. TR17720.

1.6 Igapó
Igapó

ALUGO PONTO - COMERCIAL. AL.3214.4422 c/Isom.

ALUGO PONTO - COMERCIAL. AL.3214.4422 c/Isom.

Lagoa Nova

TERTULIANO RÊGO- C.1098J. F.3203-2800. Plantão Sáb/Dom. Av princ, terraço, sl 2 amb, 3/4, wc soc, coz/arm, ár, serv, gar, R\$ 900,00. TR13382.

TERTULIANO RÊGO- C.1098J. F.3203-2800. Plantão Sáb/Dom. Sala com. na Bernardo Vieira, próx a Prud de Moraes, med 20 m2, c/wc. TR 11756.

Morro Branco

TERTULIANO RÊGO- C.1098J. F.3203-2800. Plantão Sáb/Dom. Loja em exc.local, wc, estac c/4 vgs lado sombra. R\$ 550,00. TR17912.

Ribeira

TERTULIANO RÊGO- C.1098J. F.3203-2800. Plantão Sáb/Dom. Prédio c/ 2 pav, 680m2 const, galpão, 2 sls, wc, ld romb. R\$ 2 mil. TR11906.

TERTULIANO RÊGO- C.1098J. F.3203-2800. Plantão Sáb/Dom. Ótimo imóv comerc em grande Av, terraço, 6 sls, 2 wcs, estac, lado sombra. R\$ 2.500,00. TR-17794.

TERTULIANO RÊGO- C.1098J. F.3203-2800. Plantão Sáb/Dom. Si nova, exc.localiz, 22m2 const, wc, lado sombra. R\$ 600,00. TR-17390.

1.7 Terrenos e Áreas
Compra e Venda
Cidade Jardim

TERTULIANO RÊGO- C.1098J. F.3203-2800. Plantão Sáb/Dom. Si nova, exc.localiz, 22m2 const, wc, lado sombra. R\$ 600,00. TR-17390.

Cidade Satélite

TERTULIANO RÊGO- C.1098J. F.3203-2800. Plantão Sáb/Dom. Cond fech, ótimo terr, 200m2 área, lado sombra. R\$ 100 mil. TR17639.

Cidade Verde

Lagoa Nova

ESCRIT. IMOB. CARLOS CUNHA - C.1073. F: 3211-3252/4646. Green Club II: 323m2. R\$ 70 mil.

TERTULIANO RÊGO- C.1098J. F.3203-2800. Plantão Sáb/Dom. Terr c/339m2, excel localiz em Av.Principal. R\$ 200 mil. TR17174.

Nova Pamamirim

JM CORRETOR DE IMÓVEIS- C.1959. F.9966-0834/8828-4614. Vende-se - excel lote, Cidade dos Bosques 300m2, c/infra estrut p/const de excel casa pavimentado, fácil acesso, terr c/pontos, água, luz, telefone, saneado, arboriz, paisagis, port c/seg 24 hrs, compl, ár lazer, a 05 mim da Praia de P.Negra. VL.30A(i). www.imoveisempre.com.br.

TERTULIANO RÊGO- C.1098J. F.3203-2800. Plantão Sáb/Dom. Cond fech, ótm lote, 312m2 área, exc área lazer R\$ 80 mil. TR17720.

TERTULIANO RÊGO- C.1098J. F.3203-2800. Plantão Sáb/Dom. Cond fech, ótm lote, 312m2 área, exc área lazer R\$ 80 mil. TR17720.

TERTULIANO RÊGO- C.1098J. F.3203-2800. Plantão Sáb/Dom. Cond fech, ótm lote, 312m2 área, exc área lazer R\$ 80 mil. TR17720.

1.7 Nova Pamamirim

JM CORRETOR DE IMÓVEIS- C.1959. F.9966-0834/8828-4614. Vende-se - excel lote, cidade dos Bosques 551m2, lote c/2 frentes, esq, ld sombra c/infra estrut p/const de excel casa pav, fácil acesso, terr c/pontos, água, luz, telefone, saneado, arboriz, paisagis, port c/seg 24 hrs, compl, ár lazer, a 05 mim da Praia de P.Negra. VL.70A(s). www.imoveisempre.com.br.

Praias

ESCRIT. IMOB. CARLOS CUNHA - C.1073. F:3211-3252/4646. Redinha: Área de Terreno: 170m2 R\$ 8 mil (escritura pública).

BARRA DE TABATINGA - terreno 16x29, 2 frentes, esquina, 3º quadra da praia, R\$ 55 mil. F:9151.9665

OPORTUNIDADE - terreno em barreta na beira mar com 877m2, escriturário. R\$ 65 mil. F:8803.2157

San Vale

ESCRIT. IMOB. CARLOS CUNHA - C.1073. F:3211-3252/4646. San Vale: 20x40 R\$ 180 mil.

1.9 Quartos, Pensões e Kitnetes Aluga
Nova Pamamirim

2 RURAIS

2.1 Fazendas

VENDE-SE fazenda em IELMO MARINHO. F: 9103-4700

HENRIQUE VIEIRA- C.2704. 17ª Reg. F.3231-4458/9115-6658. Lajes Pintadas Faz. c/ 100 ha, cerc c/ 7 fios de arame farpada, estruturada p/ caprinocultura e ovino-cultura, 1 aqude, 20 mil pés de palma, plantio de capim elefante. R\$ 130 mil. www.henriquevieira2704.com.br

HENRIQUE VIEIRA- C.2704. 17ª Reg. F.3231-4458/9115-6658. Lajes Pintadas Faz. c/ 100 ha, cerc c/ 7 fios de arame farpada, estruturada p/ caprinocultura e ovino-cultura, 1 aqude, 20 mil pés de palma, plantio de capim elefante. R\$ 130 mil. www.henriquevieira2704.com.br

HENRIQUE VIEIRA- C.2704. 17ª Reg. F.3231-4458/9115-6658. Lajes Pintadas Faz. c/ 100 ha, cerc c/ 7 fios de arame farpada, estruturada p/ caprinocultura e ovino-cultura, 1 aqude, 20 mil pés de palma, plantio de capim elefante. R\$ 130 mil. www.henriquevieira2704.com.br

HENRIQUE VIEIRA- C.2704. 17ª Reg. F.3231-4458/9115-6658. Lajes Pintadas Faz. c/ 100 ha, cerc c/ 7 fios de arame farpada, estruturada p/ caprinocultura e ovino-cultura, 1 aqude, 20 mil pés de palma, plantio de capim elefante. R\$ 130 mil. www.henriquevieira2704.com.br

HENRIQUE VIEIRA- C.2704. 17ª Reg. F.3231-4458/9115-6658. Lajes Pintadas Faz. c/ 100 ha, cerc c/ 7 fios de arame farpada, estruturada p/ caprinocultura e ovino-cultura, 1 aqude, 20 mil pés de palma, plantio de capim elefante. R\$ 130 mil. www.henriquevieira2704.com.br

HENRIQUE VIEIRA- C.2704. 17ª Reg. F.3231-4458/9115-6658. Lajes Pintadas Faz. c/ 100 ha, cerc c/ 7 fios de arame farpada, estruturada p/ caprinocultura e ovino-cultura, 1 aqude, 20 mil pés de palma, plantio de capim elefante. R\$ 130 mil. www.henriquevieira2704.com.br

classificados para anunciar ligue: **4009 0200**

2.2 Granjas
2.2 Granjas

VDO 01 GRANJA - c/9.300m2 Canguarela a 200m da BR 101, Próx. Posto Subaé (84)3241-2904/(84)3241-2818/(84)3241-2832/9132-0821

HENRIQUE VIEIRA - C.2704. 17ª Reg. F.3231-4458/9115-6658. Macaíba - Lamarão granja c/ 1 ha, nas proximidades do Distrito Industrial de Macaíba - casa sede, casa de morador, cerc, desmat, energ trif, poço tub, div frut, localiz privilegiada. Área urbana. Document em dia, escritura pub. R\$ 220 mil reais. Aceito proposta.

HENRIQUE VIEIRA - C.2704. 17ª Reg. F.3231-4458/9115-6658. Carauabas. Barra de Maxaranguape, área 50 ha, distante 30 m da margem da BR 101 e a 4,7 km da Praia de Carauabas, casa sede, 02 casas de morador, rio perene, 15 ha de várzea, diversas frut. Ideal p/empreend turístico.

HENRIQUE VIEIRA - C.2704. 17ª Reg. F.3231-4458/9115-6658. Macaíba área de expansão urbana, sdo 200m na margem do asfalto, 40 ha, ao lado de empreend rural, infra-estr, topografia plana, ideal p/a const de casas ou loteamento, aceitamos proposta e permuta no local.

HENRIQUE VIEIRA - C.2704. 17ª Reg. F.3231-4458/9115-6658. Ceará Mirim granja c/ 1,7 ha, casa sede c/ 4 ste, si p/ 2 amb, alpendre, coz c/ desp, dep emp, poço artesiano c/ aprox 20m de profundidade, bomba d'água, casa caseiro, árvores frut, piscina, depósito, jard paisagístico, sist irrig, aviário, mrada, portão de ferro, topografia plana R\$ 200 mil.

HENRIQUE VIEIRA - C.2704. 17ª Reg. F.3231-4458/9115-6658. Lagoa de Extremoz, área 18ha, 450m marg lag, ao lado do Eco Brasil, entre o Eco Brasil e o Carfanau. Exc p/ cond fech. www.henriquevieira2704.com.br.

HENRIQUE VIEIRA - C.2704. 17ª Reg. F.3231-4458/9115-6658. Macau área 86 ha a 160 km de Natal, entre Macau e Guamaré, 155m b.mar, topografia plana, areias limpas, águas claras, acesso através de rodovias asfaltadas, frente de 642m p/ asfalto. Guamaré vai sediar grande empreendimento turístico (polo turístico Guamaré). Investimentos US\$ 300 milhões, p/ construção de complexo hoteleiro. Exc potencial imobiliário. www.henriquevieira.com.br

HENRIQUE VIEIRA - C.2704. 17ª Reg. F.3231-4458/9115-6658. Macaíba 19 ha, distante 1,5 km da BR.304, casa sede, casa morador, cercada, desmat, energ trif, poço amazonas vazão 3.300 l/hora, 100 cochos, 400 cajueiros precoce, escrit pública R\$ 176 mil.

HENRIQUE VIEIRA - C.2704. 17ª Reg. F.3231-4458/9115-6658. Macaíba área 14 ha urbana, exc p/ empreendimento na margem da estrada de Jundiá, cerca de 500m da BR.304, c/ toda infra-estrutura: coleta de lixo, energ elétr, telefonia fixa e celular, transp coletivo, escola, hospital e igrejas. Consulte.

2.2 Granjas

HENRIQUE VIEIRA - C.2704. 17ª Reg. F.3231-4458/9115-6658. Macau área c/ aprox 70 ha, distante cerca de 400m do Centro de Macau c/ topografia plana, c/ toda infra-estrutura, margeada em sua tot extensão p/ estrada do Polo Costa Branca. Ideal p/ construção de casas populares ou loteamento. Região c/ grande potencial imobiliário. www.henriquevieira2704.com.br.

HENRIQUE VIEIRA - C.2704. 17ª Reg. F.3231-4458/9115-6658. Macaíba granja c/ 7 ha, casa sede, 1 casa morador, murada, eletrif, jardins, div frut. Na marg do asfalto de rio da Prata, rio, plantio de caju, viveiro de peixe, reservatório de água, aviários, pocilgas, irrigada. ár de expansão, distante 6 km do Aeroporto Internacional de São Gonçalo do Amarante.

HENRIQUE VIEIRA - C.2704. 17ª Reg. F.3231-4458/9115-6658. S.José de Mipibu granja área 07 ha, 170 na margem da BR 101, Cercada c/estacas de cimento, em frente a várias empresas. Topografia plana, documentação e levant topográfico atualizados, grande potencial const, ideal p/a const de unidades habitac p/o programa minha casa minha vida ou implantação de empresas, const de galpões ou empreend diversos.

HENRIQUE VIEIRA - C.2704. 17ª Reg. F.3231-4458/9115-6658. Extremoz área c/ 27 ha, topografia plana, c/ toda infra-estrutura. Ideal p/ construção de casas populares ou loteamento. Documentação rigorosamente em dia. www.henriquevieira2704.com.br.

HENRIQUE VIEIRA - C.2704. 17ª Reg. F.3231-4458/9115-6658. Extremoz área 38 ha, na margem da estrada do Grude, c/ cerca de 4 ha, de margem da lagoa. Exc p/ empreendimento imobiliário. Consulte.

HENRIQUE VIEIRA - C.2704. 17ª Reg. F.3231-4458/9115-6658. Macaíba área c/ 40 ha, na margem do asfalto, excelente p/ construção de imóveis populares e loteamento, dispondo de toda a infra-estrutura necessária. Consulte-nos.

HENRIQUE VIEIRA - C.2704. 17ª Reg. F.3231-4458/9115-6658. Macaíba, granja, 5 ha, casa sede, energia eletr, casa p/morado poço tubular, cacimbão, aprisco, c/ar-mazém, galinheiro, diversas frut, plantação capim elef e braquera, topografia plana, a 2km do centro de Macaíba, ao lado de um conj habit, ár urbana, excel p/a const de unidades habit pelo programa minha casa, minha vida.

HENRIQUE VIEIRA - C.2704. 17ª Reg. F.3231-4458/9115-6658. Bento Fernandes, excel área c/70 ha, topografia plana, terras férteis, muito pasto, ótima para a agricultura e criação de gado, escritura pública.

HENRIQUE VIEIRA - C.2704. 17ª Reg. F.3231-4458/9115-6658. Macaíba granja c/ 1 ha, casa sede, casa de morador, energ trif, murada, desmat, div frut, na marg do asfalto de rio da Prata, excelente, R\$ 108 mil. Zona Azul.

2.2 Granjas

HENRIQUE VIEIRA - C.2704. 17ª Reg. F.3231-4458/9115-6658. Macaíba área de expansão, c/ 40 ha, energia trifásica, topografia plana, c/ 1980m de BR 304 ao ldo de grandes empreendimentos. Exc localiz

HENRIQUE VIEIRA - C.2704. 17ª Reg. F.3231-4458/9115-6658. Macaíba área c/50 ha, distante 02 km do centro, próx ao Centro Poliesportivo de Macaíba, na margem de um dos principais acessos ao novo Aeroporto de São Gonçalo do Amarante. São 550m de marg de estrada, topog plana, e com área de preserv regularizada. Escrit pública, topografia atualizada. Exc p/ empreend imob. R\$ 6,00 c m2.

HENRIQUE VIEIRA - C.2704. 17ª Reg. F.3231-4458/9115-6658. Monte Alegre, Sítio 10 ha, casa de morador, energia elétrica, água encanada, na margem do asfalto, 2 popos artesanais, 1 poço c/cata-vento, cercada, cocheira, pocilga, diversas frut. R\$ 150 mil.

HENRIQUE VIEIRA - C.2704. 17ª Reg. F.3231-4458/9115-6658. Monte Alegre - granja c/ 15 ha, casa sede boa, casa de morador, galpão, pocilga, baias, cocheira, curral madeira cercada, pomar, açude, limite c/ rio perene, água tratada, poço, área de expansão urbana, R\$ 650 mil. www.henriquevieira2704.com.br

HENRIQUE VIEIRA - C.2704. 17ª Reg. F.3231-4458/9115-6658. Nízia Floresta 3000m2, casa sede, energ elet, água encan, urbana, em frente linha férrea. Escrit públ R\$ 120 mil.

HENRIQUE VIEIRA - C.2704. 17ª Reg. F.3231-4458/9115-6658. Nízia Floresta, Lagoa do Urubu, 110 ha, topografia plana, 1300m de margem de lagoa, acesso às princ praias do litoral sul. Exc p/ empreend turístico. www.henriquevieira2704.com.br

HENRIQUE VIEIRA - C.2704. 17ª Reg. F.3231-4458/9115-6658. Nízia Floresta, Lagoa do Urubu, 15 ha na margem da estrada que dá acesso às praias do Litoral Sul, c/ aprox 300 m de margem da lagoa. R\$ 400 mil.

HENRIQUE VIEIRA - C.2704. 17ª Reg. F.3231-4458/9115-6658. Nízia Floresta, Lagoa do Bom Fim, Granja, 2 ha, 60m margem lagoa, trapiche c/ancoradouro, casa sede c/4 sts, casa morador, aviário, baias, murada. www.henriquevieira2704.com.br

HENRIQUE VIEIRA - C.2704. 17ª Reg. F.3231-4458/9115-6658. Nízia Floresta, Granja, Lagoa do Urubu, 1,3 ha, 40m marg lagoa, deque, casa sede 3 sts casa morador, ár laz c/sauna, si fest, pisc. R\$ 800 mil. www.henriquevieira2704.com.br

HENRIQUE VIEIRA - C.2704. 17ª Reg. F.3231-4458/9115-6658. Parnamirim exc área c/ 40 ha na margem do asfalto, ao lado de grandes empreendimentos, cercada, desmatada, topografia plana, toda a infra-estrutura p/ a construção de imóveis populares, loteamento, condomínio ou prédios. Documentação rigorosamente em dia.

2.2 Granjas

HENRIQUE VIEIRA - C.2704. 17ª Reg. F.3231-4458/9115-6658. Nízia Floresta, Granja, 19 ha, casa sede, casa morador, div frut, rio perene, um verdadeiro Paraíso. Distante 6 km de Tabatinga. Ideal p/ empreendimento turístico.

HENRIQUE VIEIRA - C.2704. 17ª Reg. F.3231-4458/9115-6658. Nízia Floresta, Granja, Lagoa do Urubu, c/6400m2, sendo 30m de margem de lagoa, excel p/granja. R\$ 120 mil.

HENRIQUE VIEIRA - C.2704. 17ª Reg. F.3231-4458/9115-6658. Parazinho, área c/2.198 ha distante 08 km de São Miguel do Gostoso. Preço a combinar.

HENRIQUE VIEIRA - C.2704. 17ª Reg. F.3231-4458/9115-6658. Parnamirim, área c/7 ha, excel localiz, topografia plana c/ toda a infra-estrutura consulta prévia da P.M de Parnamirim e do COMAR, p/ const de aptos. consulte-nos.

HENRIQUE VIEIRA - C.2704. 17ª Reg. F.3231-4458/9115-6658. Parnamirim, Granja 5,5 ha casa sede, casa morador, cercada, vários piquetes c/capim, poço amazonas, galpão p/200 animais, nas proximidades de Natal. R\$ 160 mil.

HENRIQUE VIEIRA - C.2704. 17ª Reg. F.3231-4458/9115-6658. Parnamirim, área (urbana) 12,2 ha, toda a infra-estrutura inclusive saneamento, grande potencial. www.henriquevieira2704.com.br

HENRIQUE VIEIRA - C.2704. 17ª Reg. F.3231-4458/9115-6658. Parnamirim - Nova Parnamirim - área c/5 ha, murada, terraplenagem na margem do asfalto, excel p/empreend imobiliário. www.henriquevieira2704.com.br

HENRIQUE VIEIRA - C.2704. 17ª Reg. F.3231-4458/9115-6658. Touros, área c/200m de frente por 80 de fundos, à beira-mar da Praia de Touros, excel p/ pousada, hotel e outros.

HENRIQUE VIEIRA - C.2704. 17ª Reg. F.3231-4458/9115-6658. Touros área c/ 108 ha, c/ 400m de beira-mar, na melhor localiz da praia, exc p/ empreendimento turístico. Consulte.

HENRIQUE VIEIRA - C.2704. 17ª Reg. F.3231-4458/9115-6658. Parnamirim, área 01 ha, vários prédios, a melhor de Parnamirim na margem da BR 101.

HENRIQUE VIEIRA - C.2704. 17ª Reg. F.3231-4458/9115-6658. Parnamirim, área 14 ha área de expansão urbana, grande potencial imob p/a const de imóveis populares, nas proximidades de grande empreendimento.

HENRIQUE VIEIRA - C.2704. 17ª Reg. F.3231-4458/9115-6658. Touros área 470 ha, 600m de b.mar, 3 lagoas, nas margens da BR.101, energ trif, acesso exc na margem da BR.101. www.henriquevieira2704.com.br.

HENRIQUE VIEIRA - C.2704. 17ª Reg. F.3231-4458/9115-6658. Parnamirim, área c/10ha, na margem da BR.101, verticalização até 15 andares.

2.2 Granjas

HENRIQUE VIEIRA - C.2704. 17ª Reg. F.3231-4458/9115-6658. Parnamirim, área c/ 1,3 ha nas proximidades do Parque das Árvores, na marg do asfalto. www.henriquevieira2704.com.br

HENRIQUE VIEIRA - C.2704. 17ª Reg. F.3231-4458/9115-6658. Extremoz área 38 ha, casa morador, margem da lagoa, cercada, desmatada.

HENRIQUE VIEIRA - C.2704. 17ª Reg. F.3231-4458/9115-6658. Pititinga área c/ 160 ha, c/ 3 lagoas, próx da praia. Ótm p/ empreend turístico.

HENRIQUE VIEIRA - C.2704. 17ª Reg. F.3231-4458/9115-6658. Pium área 3,5 ha, topografia plana, murada, 250m margem do rio Pium. Confira. www.henriquevieira2704.com.br.

HENRIQUE VIEIRA - C.2704. 17ª Reg. F.3231-4458/9115-6658. Pium área c/14 ha, por trás do Alphaville, uma área inigualável, confi.

HENRIQUE VIEIRA - C.2704. 17ª Reg. F.3231-4458/9115-6658. Pium área 12 ha, mais de 900m de margem do asfalto, excel loc. www.henriquevieira2704.com.br.

HENRIQUE VIEIRA - C.2704. 17ª Reg. F.3231-4458/9115-6658. Serra de São Bento área na melhor localiz, 48 ha, casa sede, energ elet, exc p/ condomínio rural, vista panorâmica, clima inigualável R\$ 380 mil. www.henriquevieira2704.com.br.

HENRIQUE VIEIRA - C.2704. 17ª Reg. F.3231-4458/9115-6658. São Gonçalo do Amarante, Área 210 ha, Excel, p/empreend imob Escrit públ. A melhor área da região - 342m margem do asfalto de Rio da Prata - zona azul. www.henriquevieira2704.com.br.

HENRIQUE VIEIRA - C.2704. 17ª Reg. F.3231-4458/9115-6658. S.Gonçalo do Amarante - Guajirú granja 22,5 ha, a 2,8 km do Novo aeroporto, casa sede boa, ár lazer c/ slão fest, espaço gourmet, piscina, casa morad, galpão, baias, desmat, energ trif.

HENRIQUE VIEIRA - C.2704. 17ª Reg. F.3231-4458/9115-6658. Monte Alegre - Village dos Coqueiros, 2 ha, casa sede, piscina, cercada, desmatada, energ trif, sist irrigação, casa de bombas, plantio de milho, mamão. R\$ 250 mil. Aceito proposta, imóvel de menor valor e carro. www.henriquevieira2704.com.br

HENRIQUE VIEIRA - C.2704. 17ª Reg. F.3231-4458/9115-6658. São Gonçalo do Amarante. Granja 6,6 ha, casa sede, alpendre, 3/4, 1 ste, ár/lazer c/pisc, casa morad, csa de show, pge vaquejada, aviário, baias, at 9 KM de Natal. R\$ 280 mil. Aceito proposta, carro e imóvel de menor valor. www.henriquevieira2704.com.br.

HENRIQUE VIEIRA - C.2704. 17ª Reg. F.3231-4458/9115-6658. Serra de São Bento 62 ha ao lado de grande empreendimento. Simplesmente linda. www.henriquevieira2704.com.br

2.2 Granjas

HENRIQUE VIEIRA - C.2704. 17ª Reg. F.3231-4458/9115-6658. São Gonçalo do Amarante, Área c/ 16ha, a 1 km do aeroporto, área de expansão urbana. principal acesso ao aeroporto de São Gonçalo, escrit púb. R\$ 9,00 c M2. Aceito proposta.

HENRIQUE VIEIRA - C.2704. 17ª Reg. F.3231-4458/9115-6658. São José de Mipibú/Arês, Granja, 10,5 ha, casa sede, casa morador, galpão c/engenho de cana, terras férteis, cercada, energia trifásica, na margem do asfalto, distante 48 km de Natal, Área de expansão urbana c/ estudo p/ loteamento. Aceito proposta, imóvel de menor valor como parte da negociação, recebo entrada e divido o restante em até 60 meses. www.henriquevieira2704.com.br.

HENRIQUE VIEIRA - C.2704. 17ª Reg. F.3231-4458/9115-6658. São José de Mipibú, granja c/ 1 ha, no centro, murada, csa sede exc, csa de morador, 2 lagos artificiais c/ fonte, ár. lazer c/ slão fest, bar, piscina. www.henriquevieira2704.com.br.

HENRIQUE VIEIRA - C.2704. 17ª Reg. F.3231-4458/9115-6658. Santa Maria exc área c/ 100 ha, c/3 ha na margem da BR.304, topografia plana, cercada, desmatada, documentação em dia. Local privilegiada à poucos km de Riachuelo, Sta Maria e S.Paulo do Potengi. Aceitamos imóvel de menor valor na negociação. ótimo investimento.

HENRIQUE VIEIRA - C.2704. 17ª Reg. F.3231-4458/9115-6658. Santa Maria exc área c/ 100 ha, c/3 ha na margem da BR.304, topografia plana, cercada, desmatada, documentação em dia. Local privilegiada à poucos km de Riachuelo, Sta Maria e S.Paulo do Potengi. Aceitamos imóvel de menor valor na negociação. ótimo investimento.

CRECI 3061 - Fones: 9982-1140/9982-2442/3202-2095. Pium. C/ 2,5 ha, rio perene, campo de futebol, haras, espaço gourmet, 2 casas sede, toda c/ ar. Preço a combinar.

2.2 Granjas

HENRIQUE VIEIRA - C.2704. 17ª Reg. F.3231-4458/9115-6658. S.José de Mipibu granja c/ 2 ha, Village dos Coqueiros, casa sede, piscina, casa de morador, poço tub, irrigação c/ div aspersores, caixa d'água, viveiro de peixes, plantio de mamão e milho, aviário, div fruteiras. www.henriquevieira2704.com.br

HENRIQUE VIEIRA - C.2704. 17ª Reg. F.3231-4458/9115-6658. S.José de Mipibu granja c/ 1,7 ha, casa sede c/ 4/4 snd 1 suit, coz, desp, dep comp, sl p/ 3 amb, wc soc, alpendre, casa morad, piscina, viveiro de peixes, poço artesiano 15m de profund, caixa d'água c/ 17 mil lts, murada, canil, fruteiras, port madeira R\$ 170 mil. www.henriquevieira2704.com.br

HENRIQUE VIEIRA - C.2704. 17ª Reg. F.3231-4458/9115-6658. Santa Luzia - Touros granja 22 ha, csa sede nova, casa morador, telef fixa, parabólica, tv sky, internet, cercada, desmatada, energ trif, 7ha abacaxi irrigados, plantio de coco, roça e caju anão, poço c/70 de profund c/analista comprovada de água mineral c/moto-bomba p/irrigação. www.henriquevieira2704.com.br.

TERTULIANO RÊGO - C.1098J. F.3203-2800. Plantão Sáb/Dom. Ceará Mirim exc granja 10.000m2 área, casa sede c/ 4 suit, casa de apoio, 2 piscinas, lago. Confira maiores detalhes. R\$ 500 mil. TR16269.

TERTULIANO RÊGO - C.1098J. F.3203-2800. Plantão Sáb/Dom. Macaíba exc granja 42.400m2 área, casa sede, casa morador, poço tub c/ água mineral, vazão 8 mil lts hora, distante 1 km da BR.226, fruteiras div R\$ 636 mil. TR17359.

2.2 Granjas

TERTULIANO RÊGO - C.1098J. F.3203-2800. Plantão Sáb/Dom. Ceará Mirim vendo granja c/ 13 ha, casa sede c/ 4 suit, piscina, casa de morador, fonte de água c/rio perene, curral estábulo, cocheira, 3 mil pés de cajueiro 10 mil pés de coqueiro, c/ sistema de irrigação. Preço de oportunid R\$ 290 mil. Tr. 9986-3200. (TR15668)

TERTULIANO RÊGO - C.1098J. F.3203-2800. Plantão Sáb/Dom. Macaíba linda granja p/ pessoas de bom gosto, 10.000m2, toda cercada, casa sede, R\$ 150 mil. TR14043.

TERTULIANO RÊGO - C.1098J. F.3203-2800. Plantão Sáb/Dom. Monte Alegre granja c/ 2 casas, cister e fruteiras, med aprox 5000m2 (exc local p/ lazer) R\$ 95 mil. TR17972.

3 VEÍCULOS

3.1 Automóveis

Fabricantes

Fiat

PALIO, 99, EDX - completo, 04 portas, prata, A vista. R\$ 11.400. F:(84)3311-6306/3311-6304

TAXI DE PARNAMIRIM - COM PLACA E TUDO - FIAT SIENA TRETRAFUL 1.4, completo, 2008/2008. Ar, GNV de fabrica, álcool, gasolina, trava e vidros elétricos. R\$ 43 mil. Fones: 9991.6222/3231.6965.

23791

ANÚNCIOS QUE DISCRIMINEM NÃO É LEGAL

Art. 373-A. Ressalvadas as disposições legais destinadas a corrigir as distorções que afetam o acesso da mulher ao mercado de trabalho e certas especificidades estabelecidas nos acordos trabalhistas, é vedado:

I- Publicar ou fazer publicar anúncio de emprego no qual haja referência ao sexo, à idade, à cor ou situação familiar, salvo quando a natureza da atividade a ser exercida, pública e notoriamente, assim exigir; (Artigo 373-A, inciso I, da CLT)

Art. 1º. Fica proibida a adoção de qualquer prática discriminatória e limitativa para efeito de acesso a relação de emprego, ou sua manutenção, por motivo de sexo, origem, raça, cor, estado civil, situação familiar ou idade, ressalvadas, neste caso, as hipóteses de proteção ao menor previstas no inciso XXXIII, do art. 7º da Constituição Federal. (Art. 1º, Lei nº 9029/95).

16º PRÊMIO NACIONAL ASSIS CHATEAUBRIAND DE REDAÇÃO 2010 / PROJETO MEMÓRIA

No meio do caminho tinha uma pedra...
Carlos Drummond de Andrade
Tema: **TESTEMUNHO DA EXPERIÊNCIA HUMANA**

Escreva uma crônica, conto ou ensaio sobre Carlos Drummond de Andrade, nosso "poeta maior". Farmacêutico de formação, Drummond entrou para o mundo literário como poeta revolucionário e acabou consagrando-se como uma unanimidade nas letras brasileiras. Escritor de poemas famosos e de crônicas jornalísticas populares, costuma-se dizer que para cada situação da vida existe um poema de Drummond. Pesquise e escreva sobre a maneira como Drummond testemunhou através de suas poesias e crônicas sobre os grandes acontecimentos e os aspectos diferenciados do dia-a-dia do Brasil e do mundo.

Prêmios
R\$ 35.000,00 e viagem a Brasília para a solenidade de entrega dos prêmios.

Notebooks para professores
dos 3 primeiros lugares.

Envio dos trabalhos
Até 31 de agosto de 2010

Regulamento
www.facda.com.br
(61) 3214-1508

Atenção! Alteração no regulamento: Consulte o site www.facda.org.br

Participantes
Estudantes do ensino fundamental (1ª a 5ª e 6ª a 9ª séries), ensino médio e universitário.

Realização: Fundação Assis Chateaubriand
Apoio: Ministério da Cultura, Fundação Banco do Brasil, CUMAN

3.1 GM

GM

S 10, 01 - completa, cab. dupla. A vista. R\$ 36.600.
F: (84) 3311-6306/3311-6304

ASTRA GLI, 03 - completo, banco de couro, air bag duplo, top de linha, vermelha. A vista R\$ 23.500.
F: (84) 3311-6306/3311-6304/3311-6305/3311-6303

CELTA, 03 - completo, 04 portas, ar, som, te, prata. A vista R\$ 14.800.
F: (84) 3311-6306/3311-6304/3311-6305/3311-6303

CORSA, 96 - completo, 4 portas, ar, som, te, alarme, PVA pago. A vista R\$ 7.100.
F: (84) 3311-6306/3311-6304/3311-6305/3311-6303

D 10, 84 - carroceria de madeira nova, pneus novos, toda revisada. A vista. R\$ 10.200.
F: (84) 3311-6306/3311-6304

D 20, 93 - cab. dupla, completa, banco de couro, toda revisada. A vista. R\$ 26.600.
F: (84) 3311-6306/3311-6304

D 20, 95 - cab. simples, completo, toda revisada, pneus novos, A vista. R\$ 20.400.
F: (84) 3311-6306/3311-6304

MONTANA, 04 - completo, banco de couro, prata. A vista R\$ 21.400.
F: (84) 3311-6306/3311-6304/3311-6305/3311-6303

S 10, 00 - 2.8, 4x4, diesel, prata. A vista R\$ 26.500.
F: (84) 3311-6306/3311-6304/3311-6305/3311-6303

Honda

NEW CIVIC, SXS, 07 - completo, prata, top de linha, banco de couro, air bag. A vista R\$ 40.400.
F: (84) 3311-6306/3311-6304/3311-6305/3311-6303

Hyundai

HYUNDAI 30, 10 - Top de linha, banco de couro, teto solar, prata c/4.400KM. A vista. R\$ 52.400.
F: (84) 3311-6306/3311-6304

SANTA FÉ, 08 - Completa, Top de linha. URGENTE, a vista. R\$ 72.500.
F: (84) 3311-6306/3311-6304

VERA CRUZ, 08 - completa, Top de linha. Único dono. a vista. R\$ 95.500.
F: (84) 3311-6306/3311-6304

Mercedes-Benz

SPRINTER, 03 - 16 lugares, completa, revisada, pronto p/ trabalhar. A vista. R\$ 50 mil.
F: (84) 3311-6306/3311-6304

Mitsubishi

L 200, 04 - Esporte, 2.5, 4x4, completa. A vista. R\$ 38.800.
F: (84) 3311-6306/3311-6304

L 200 TRITON, 09 - completa, 3.2, turbo diesel. A vista. R\$ 73.300.
F: (84) 3311-6306/3311-6304

Nissan

NISSAN SEL, 08 - completa, Top de linha, prata. A vista. R\$ 75.400.
F: (84) 3311-6306/3311-6304

Toyota

JEEP BANDEIRANTE, 89 - completo, 4x4, motor 709. A vista R\$ 28.800.
F: (84) 3311-6306/3311-6304/3311-6305/3311-6303

HILUX SR, 3.0, 08 - preta, completa. F: 9422-3103/8894-0409

COROLLA SEG, 1.8, 09 - completo, bege, top de linha. A vista R\$ 52.400.
F: (84) 3311-6306/3311-6304/3311-6305/3311-6303

HILUX FRV, 07 - completo, prata, top de linha, banco de couro, air bag duplo. R\$ 81.300.
F: (84) 3311-6306/3311-6304/3311-6305/3311-6303

HILUX SRV, 03 - completa, Todo revisado, pneus novos, a vista. R\$ 36.600.
F: (84) 3311-6306/3311-6304

3.1 Toyota

HILUX SW 4, 02 - completo, toda revisada, prata, banco de couro. R\$ 39.900.
F: (84) 3311-6306/3311-6304

Troller

TROLLER, 06 - completo, todo revisado, pronto para rodar. A vista R\$ 42.500.
F: (84) 3311-6306/3311-6304/3311-6305/3311-6303

Volkswagen

FOX, 08 - completo, 04 portas, amarelo. A vista. R\$ 31.400.
F: (84) 3311-6306/3311-6304

Taxi

LIG TAXI NATAL - A Cada Dia Mais Perto de Você! F: 3082-0900

3.2 Caminhões e Ônibus

Fabricantes

Mercedes-Benz

MB 1620, 00 - carroceria, pneus novos, todo revisado, pronto para trabalhar. A vista. R\$ 77.800.
F: (84) 3311-6306/3311-6304

MB 1313, 87 - carroceria, todo revisado, pronto p/ trabalhar. A vista. R\$ 39.900. (84) 3311-6306/3311-6304

MB 709, 91 - Baú, todo revisado, pronto p/ trabalhar. A vista. R\$ 28.800.
F: (84) 3311-6306/3311-6304

3.3 Motos

Outras Marcas

KASINSKI SETA 125 CC, 08 - prata, particular, 7 mil KM Rodados. SUPER NOVA E REVISADA. 9655-1981

3.5 Peças e Serviços

Aluguel

ALUGA-SE VEÍCULO - F: 9653-7313/3091-3557

4 TRABALHO E FORMAÇÃO PROFISSIONAL

4.1 Oferta de Trabalho

OPORTUNIDADE! - Empresa Multinacional em expansão aqui no Rio Grande do Norte, recruta pessoas para a área de supervisão, distribuição e vendas com suporte de treinamento, com ganhos iniciais entre R\$ 800,00 e R\$ 2 mil. Marque agora sua reunião 9917-6059 Patricia Vanderlei

4.1 Oferta de Trabalho

VAGAS NA MADJÓIA - Oportunidade para quem quer trabalhar. F: 3221-6242/3221-5555. R.: Coronel Cascudo, 332, Cidade Alta.

LOJA DAMBEL COSMÉTICOS - Precisa-se de VENDEDOR EXTERNO para Cosméticos de salão de beleza com experiência. F: 3641-3760/9444-4379

ESTAMOS SELECIONANDO - Para admissão imediata, pessoas com experiência nas áreas de CONTABILIDADE e SETOR PESSOAL. Horário das 8:30 às 12:00 e das 14:00 às 17:30. Tr. 3221-4951/3611-1783.

5 CASA & SERVIÇOS

5.2 Educação e Ensino

Cursos e Escolas

FOTOGRAFIA - curso básico passo a passo p/iniciantes. 3211-5436/8896-5436.

5.5 Saúde

Plano de Saúde

PLANOS MEDMAIS - Amil, Saúde Excelsion. 8805-4229/3086-1978

Detetives

DETTETIVE FALCÃO - Investigações em geral. F: 3081-3904

Eletricista

ELETRICISTA 24 HORAS - 3643-4762/8807-5615/9125-9241

5.6 Serviços Para o Lar

5.6 Serviços Para o Lar

Comes e Bebés

ATACADÃO DOS SALGADOS - Promoção de Inauguração: 500 salgados R\$ 49,99. Tel. 3091-3767/3091-0602/8737-8449. End.: Rua Silvo Péllico, 500, Próx à Base Naval, Alecrim.

Eletrodomésticos e Utensílio

ELIANE COMPRA - Móveis, Eletros, Material de escritório e salão. F: 9977-9299/3223-9897

Lavanderia

LIRIOS LAVANDERIA - Peça comum, R\$ 0,95 coleta e entrega grátis, melhor tabela de preços de Natal, 03 dias úteis p/ entrega. F: 3643-6363/9981-8979

5.7 Serviços Profissionais

Advocacia

ADVOGADO ZONA NORTE - CAUSAS CRIMINAIS. Acompanhamento em Delegacias e Juizados. 8712-6380.

Especializados

MARIDE DE ALUGUEL - serviços elétricos/hidráulicos, desentupimentos, lavagem cx d'água. Contatos domésticos em geral. 8847-2294

PSICÓLOGO CRP 17/1260 - Atendimento à Crianças, Adolescentes, Adultos e Idosos. 9971-0404.

5.7 Serviços Profissionais

XAVIER SINTEKO - aplicação e lixamento sinteko em piso de madeira, lavagem, remoção, aplicação de ceras. F: 3606-0007/9969-0744/3213-0674/9141-1851

CONSERVA-SE - Máquina de lavar roupa, louça, geladeira e fogão. F: 3605-5578/9461-2791/8106-0223

Mudança

ADECILDO - Fretes e Mudanças. F: 9122-8904/9133-3032

5.8 Som e Imagem

Tv e Vídeo

VDO UM GERADOR TOYOAMA NOVO - 18KVA, a diesel. Tel.: 9982-0800/3641-1231.

VDO UM PROJETO NOVO - PANASONIC c/3.600 ANSULIMES mod. PT-LB60NTU/PT-LB60U c/controle remoto, placa LCD, c/alcance de 50mts de distância numa tela de 100 polegadas. Tel.: 9982-0800/3641-1231.

6 NEGÓCIOS E OPORTUNIDADES

6.2 Comunicados, Recados e Editais

Religiosos

LER OS SALMOS - 06, 09, 23, 27, 30, 38 e 91. 3 dias e 3 vezes ao dia. Pedir 02 coisas Possíveis e Impossíveis, e publicar no 4º dia.

6.4 Oportunidade

6.4 Oportunidade

Negócios

CRIAÇÃO DE ARTES - balanço patrimonial para publicação, artes em geral, diagramação de projetos para jornais e revista. Falar com Marcelo 9131 - 7166

LG REDES E TELAS - de proteção e películas p/ Apartamentos, residências, piscinas, quadra e campo. F: 3205-0479/8816-7367

VDO UMA ESTEIRA - C/FITNESS, marca CALO. 9109-8264.

VDE-SE CLÍNICA DE ESTÉTICA - Valor a combinar! F: 9431-1325

Aparelhos

VÉSPER EMBRATREL LIVRE - compra, consertos, acessórios e plano, 2.000min. F: 50,00 mês. 3086-2161/9982-2656.

BETEL TUR - R\$ 360,00 p/qualquer lugar do Brasil e América do Sul. 3201-5699/9969-4101/8885-1940.

Excursões

6.5 Celulares

6.5 Telecomunicações

Celulares

VENDE-SE CELULAR VAO - c/ 02 chips, TV, Rádio, MP4, Bluetooth, 02 câmeras. NOVO. R\$ 350,00 na Caixa. F: 8873-4517

6.6 Turismo

Passeios

LIZANDRO ATRAENTE TURISMO - passeios, locação de vans, automóveis, microônibus e by night. F: 9981-3569/8866-0096

Excursões

6.6 Turismo

PASSAGENS GOL/TAM - Promoção P/todo o Brasil e América do Sul. F: 9922-1505/8115-3045/8857-1505

6.7 Indústria

Máquinas e Equipamentos

VDO MÁQUINAS - p/fabricar guardanapos e papel toalha. 9981-6360/9190-4428

6.8 Sexy Shop

Acompanhantes

ALEX-F: 8715.4209

SABRINA CASADA SARADA - 24a linda! S/decepção. 9951.2395

MASSAG C/LOC - F: 9943.6255

LUANA - Bonita/carinhosa. C/local das 09 às 22 hs. R\$20. 8718-3388

3º OFÍCIO DE NOTAS DE NATAL/RN
Av. Junqueira Aires, 532 - Centro - Natal/RN
CEP: 59025275 - TELE/FAX - (84)-3211-8271
LIANE COELHO FAGUNDES TAVARES - TABELIÁ PÚBLICA
MANOEL FAGUNDES PEREIRA - SUBSTITUTO

EDITAL DE INTIMAÇÃO

Na qualidade de Oficial do Cartório de Registro de Imóvel, 3º Ofício de Notas de Natal-RN, segundo as atribuições conferidas pelo Art. 26, § 4º e demais dispositivos aplicáveis da Lei nº 9.514/97, devidamente autorizado pelo(a) credor(a) COMPANHIA HIPOTECÁRIA BRASILEIRA - CHB, INTIMA a pessoa jurídica ZURITA ADMINISTRADORA DE BENS LTDA - CNPJ/ME nº 07.465.738/0001-73, representada legalmente pelo seu sócio diretor JORDI ZURITA VILADEMUNT - CPF/ME nº 014.692.524-65 e JOSÉ SANCHEZ VELASCO - CPF/ME nº 015.650.974-16, contrato nº 013 - P/J/2008, firmado em 20/11/2008, garantido por Alienação Fiduciária, registrado sob R-8/25.750 referente ao imóvel situado na Avenida Presidente Café Filho, nº 5, no atual bairro de Santos Reis (Praia do Meio), Natal/RN, para fins de cumprimento das obrigações contratuais, em virtude dos mesmos se encontrarem em local incerto e não sabido, ou terem se recusado em se dar por regularmente intimados, conforme certificado pelo Ofício de Registro de Títulos e Documentos responsável pela citada intimação, para que, no prazo de 15 (quinze) dias, efetue os devidos pagamentos das prestações vencidas e que se vencerem até a data do pagamento, dos juros convencionais, das penalidades e dos demais encargos contratuais, dos encargos legais, inclusive tributos, das contribuições condominiais imputáveis ao imóvel, além das despesas de cobrança e intimação, conforme disposição expressa no Art. 26, § 1º da Lei nº 9.514/97. Na oportunidade, informamos ainda que ficam V. S.ªs. identificados que o não cumprimento da referida obrigação no prazo ora estipulado, garante o direito de CONSOLIDAÇÃO DA PROPRIEDADE DO IMÓVEL EM FAVOR DO(A) CREDOR(A) FIDUCIÁRIO(A) COMPANHIA HIPOTECÁRIA BRASILEIRA - CHB. Deverá desconsiderar o presente edital caso já houver quitado seus devidos débitos.

Natal, 09 de Junho de 2010.
LIANE COELHO FAGUNDES TAVARES
Tabeliá e Oficial do Registro

PODER JUDICIÁRIO DO ESTADO DO RIO GRANDE DO NORTE
Juíz de Direito da 1ª Vara Cível da Comarca de Parnamirim

Autos n.º 124.08.008651-1
Ação Usucapião/Especial de Jurisdição Contenciosa
Autor Imobiliária Brasil Ltda e outro

EDITAL DE CITAÇÃO
Prazo do Edital: 30 dias

O Doutor JOSÉ RICARDO DAHBAR ARBEX, Juiz de Direito Designado da 1ª Vara Cível da Comarca de Parnamirim, Estado do Rio Grande do Norte, na forma da Lei, etc. FAZ SABER a quantos o presente Edital virem ou dele conhecimento tiverem, na forma a seguir, que por esta secretaria judiciária e Comarca de Parnamirim, tramita uma Ação de Usucapião, processo n.º 124.08.008651-1, tendo como parte autora IMOBILIÁRIA BRASIL LTDA, o presente edital tem a finalidade de CITAR: OS EVENTUAIS INTERESSADOS, ASENTES, INCERTOS OU DESCONHECIDOS, ora em lugar incerto e não sabido, bem como os respectivos cônjuges, se casados forem, para contestarem, querendo, no prazo de quinze (15) dias a contar do fim do prazo deste Edital. Descrição Objetiva do Imóvel: Um Terreno situado na avenida Antonio José Dantas, esquina com a rua Belizário Antonio de Lima, no bairro de Pirangi do Norte, Município de Parnamirim/RN, com área de 1.839,60m2 de superfície, limitando-se: ao Norte, com o imóvel da Imobiliária Brasil Ltda, com 43,80m; ao Sul, com a rua Belizário Antonio de Lima, medindo 43,80m; ao Leste com o imóvel de propriedade do senhor Carlos Alberto Ribeiro, com 42,00m; e, a Oeste, com a rua Antonio José Dantas, medindo 42,00m. ADVERTÊNCIA: Não contestando a referida ação, presumir-se-ão aceitos como verdadeiros os fatos articulados pela parte autora. PRAZO DO EDITAL: trinta (30) dias. Parnamirim/RN, 01/06/2010. Eu, (Flávia Menezes Rodrigues), Diretora de Secretaria da 1ª Vara Cível, que o digitei e subscrevi.

JOSÉ RICARDO DAHBAR ARBEX
Juiz de Direito Designado

PODER JUDICIÁRIO DO ESTADO DO RIO GRANDE DO NORTE
Juíz de Direito da 1ª Vara Cível da Comarca de Parnamirim

Autos n.º 124.08.008652-0
Ação Usucapião/Especial de Jurisdição Contenciosa
Autor Imobiliária Brasil Ltda e outro

EDITAL DE CITAÇÃO
Prazo do Edital: 30 dias

O Doutor JOSÉ RICARDO DAHBAR ARBEX, Juiz de Direito Designado da 1ª Vara Cível da Comarca de Parnamirim, Estado do Rio Grande do Norte, na forma da Lei, etc. FAZ SABER a quantos o presente Edital virem ou dele conhecimento tiverem, na forma a seguir, que por esta secretaria judiciária e Comarca de Parnamirim, tramita uma Ação de Usucapião, processo n.º 124.08.008652-0, tendo como parte autora IMOBILIÁRIA BRASIL LTDA e TB BRASIL HOUSE EMPREENDIMENTOS IMOBILIÁRIOS LTDA, o presente edital tem a finalidade de CITAR: OS EVENTUAIS INTERESSADOS, ASENTES, INCERTOS OU DESCONHECIDOS, ora em lugar incerto e não sabido, bem como os respectivos cônjuges, se casados forem, para contestarem, querendo, no prazo de quinze (15) dias a contar do fim do prazo deste Edital. Descrição Objetiva do Imóvel: Uma Casa de Tijolo, encravada em terreno situado na avenida São Sebastião, lado par, esquina com a rua Antonio José Dantas, no distrito litoral de Pirangi do Norte, Município de Parnamirim/RN, de formato irregular, com área de 2.318,93m2 de superfície, limitando-se: ao Norte, com a avenida São Sebastião, com 48,35m; ao Sul, com imóvel de Isabella Maranhão Madureira da Cunha, medindo 43,80m; ao Leste, com o imóvel de propriedade do senhor Carlos Alberto Ribeiro, com 58,94m; e, ao Oeste, com a rua Antonio José Dantas, medindo 43,28m. ADVERTÊNCIA: Não contestando a referida ação, presumir-se-ão aceitos como verdadeiros os fatos articulados pela parte autora. PRAZO DO EDITAL: trinta (30) dias. Parnamirim/RN, 01/06/2010. Eu, (Flávia Menezes Rodrigues), Diretora de Secretaria da 1ª Vara Cível, que o digitei e subscrevi.

JOSÉ RICARDO DAHBAR ARBEX
Juiz de Direito Designado

ROBERTO ALEXANDRE LEILÃO OFICIAL

LEILÃO DA PREFEITURA MUNICIPAL ASSU/RN

AMANHÃ

DATA: 12 DE JUNHO DE 2010, às 09h
LOCAL: Rua Vereador José Bezerra de Sá, 588 - Centro Administrativo Prof. Edgard Borges Montenegro - Bela Vista - Assu/RN

BENS A SEREM LEILOADOS

VEÍCULOS:
GM/CHEVROLET C15 // GURGEL X15 NACIONAL // GM/CHEVROLET 11000 // VW//GOL NACIONAL // VW/KOMBI NACIONAL // GM/KADETT IPANEMA // VW/SANTANA // FIAT/PALIO WEEKEND ELX // GM/CELTA // GM/CARAVAN // MOTO HONDA/XL 125 DUTY

SUCATAS:
CAÇAMBA FORD F13000 // GM/CARAVAN // VW/FUSCA

DIVERSOS:
BAÚ P/TRANSPORTE // CARRITELA PARA TRATOR // COFRE GRANDE // FOGÕES INDUSTRIAIS//CARÇAÇA DE ÔNIBUS

VISITAÇÃO:

No local acima anunciado, a partir do dia 08 a 11 de junho de 2010, das 08h às 13h

Edital e Informações no Escritório do Leiloeiro:
Rua Múcio Galvão, 420 A -Tirol - Natal/RN - CEP 59.022-530
ou nos tels.: (0**84) 3221-3172 // 9982-1625 // 9969-5336
Site: www.robortalexandre.com.br

ESTADO DA PARAÍBA
PREFEITURA MUNICIPAL DE JOÃO PESSOA
SECRETARIA DE SAÚDE

AVISO DE LICITAÇÃO

PROCESSO Nº 170/2010 - PREGÃO ELETRÔNICO Nº 016/2010
DATA DE ABERTURA: 30/06/2010 - ÀS 15:00h.
OBJETO: SISTEMA DE REGISTRO DE PREÇOS PARA A AQUISIÇÃO DE BOLSAS DE OSTOMIAS PARA A SECRETARIA MUNICIPAL DE SAÚDE.

A Secretaria de Saúde do Município de João Pessoa, através de sua Pregoeira Oficial, Sra. Karla Michele Vitorino Maia, nomeada pela Portaria nº 363/2010 do Exmo. Senhor Prefeito Municipal, toma público, para conhecimento dos interessados, que fará licitação na modalidade Pregão do tipo Eletrônico, sob o critério do menor preço por item, na data acima epigrafada. O Edital ficará à disposição dos interessados no prazo prescrito na legislação pertinente, no site www.licitacoes-e.com.br, registrado no BB sob o nº 311109, ou na sala da Comissão Setorial de Licitação, situada na Av. Júlia Freire, s/nº, Torre, João Pessoa - PB. Consultas com a Pregoeira e sua equipe de apoio, no endereço acima, no HORÁRIO ÚNICO de 08:00 às 12:00 h., no Fone/Fax: 83. 3214-7937 ou pelo e-mail cel.smsjp@gmail.com. Fonte de Recursos prevista para o exercício financeiro de 2010: SUS. Fundamentação legal: Lei Federal nº 10.520/2002, Decreto Federal nº 5.450/2005, Decretos Municipais nºs 5.716 e 5.717/2006, e, subsidiariamente, Lei nº 8.666/1993.

João Pessoa, 10 de junho de 2010.

Karla Michele Vitorino Maia
Pregoeira / Presidenta CSL

ESTADO DA PARAÍBA
PREFEITURA MUNICIPAL DE JOÃO PESSOA
SECRETARIA DE SAÚDE

AVISO DE LICITAÇÃO

PROCESSO Nº 123/2010 - PREGÃO PRESENCIAL Nº 057/2010
DATA DE ABERTURA: 28/06/2010 - ÀS 14:00h.
OBJETO: SISTEMA DE REGISTRO DE PREÇOS PARA A AQUISIÇÃO DE MEDICAMENTOS PARA O INSTITUTO CÂNDIDA VARGAS.

A Secretaria de Saúde do Município de João Pessoa, através de sua Pregoeira Oficial, Sra. Karla Michele Vitorino Maia, nomeada pela Portaria nº 363/2010 do Excelentíssimo Senhor Prefeito Municipal, toma público, para conhecimento dos interessados, que fará licitação na modalidade Pregão do tipo Presencial, sob o critério do menor preço por item. O Edital ficará à disposição dos interessados no prazo prescrito na legislação pertinente, na Comissão Setorial de Licitação, situada na Av. Júlia Freire, s/nº, Torre, João Pessoa-PB. Fonte de Recurso prevista para o exercício financeiro de 2010: AIH. SUPORTE LEGAL: Lei Federal nº 10.520/2002, Decretos Federais nºs. 3.555/2000 e 3.931/2001, Decretos Municipais nºs. 4.985/2003 e 5.717/2006, e, subsidiariamente, Lei nº 8.666/1993. Consultas com a Pregoeira e a sua equipe de apoio no HORÁRIO ÚNICO de 08:00h às 12:00h., no telefone/Fax: 83. 3214-7937, ou pelo e-mail: cel.smsjp@gmail.com.

João Pessoa, 10 de junho de 2010.

Karla Michele Vitorino Maia
Pregoeira



FÁBIO PACHECO
fabiopacheco.rm@dabr.com.br

drible curto

Agora é só Copa

De hoje até 11 de julho o mundo respirará Copa do Mundo, o maior evento dos amantes do futebol. Época de festa, paz e muitos bolões. Já fiz o meu e coloquei vitória do México no jogo de abertura contra a África do Sul. Se o México repetir a atuação que teve no amistoso contra a Itália, na vitória por 2 a 1, Parreira deve contabilizar hoje a sua primeira derrota no Mundial. O técnico mexicano Javier Aguirre vem reforçado pelos atletas que atuam no futebol europeu e conta com o talento do

experiente atacante Cuauhtémoc Blanco.

Já o brasileiro Carlos Alberto Parreira está mais preocupado em comemorar o título de profissional com mais participações em mundiais (será o sexto, fora os dois como preparador físico), do que com o próprio jogo. Mas Parreira contará com um ponto a favor: a torcida local e o ensurdecedor barulho das vuvuzelas. O time é modesto e só conta com um bom jogador, o atacante Benny McCarthy, que joga no West Ham, da Inglaterra.

Endinheirado

Samuel Eto'o resolveu presentear todo os membros da delegação camaronesa com relógios, que totalizaram um gasto de cerca de R\$ 2,4 milhões. As informações são do jornal "Daily Mail" e de acordo com a notícia, o atacante da Inter de Milão teria prometido uma recompensa ao grupo após a classificação para o Mundial.

Palpites exagerados

Estou desconfiado deste otimismo exagerado da mídia nacional sobre a classificação do Brasil às oitavas de final. Os comentaristas globais que se cuidem, pois o grupo G é muito forte e tanto a nossa seleção, como Costa do Marfim e Portugal possuem as mesmas chances.

Nordestão é um sucesso

A Copa Nordeste está provando mais uma vez que é um grande sucesso. A transmissão dos jogos pelo canal Esporte Interativo preencheu uma lacuna no futebol regional. Quem não gosta de chegar em casa e assistir um confronto entre equipes nordestinas. É muito rico, muito engrandecedor, saber que temos um belo futebol em nossa região. Parabéns a Eduardo Rocha e José Vanildo que acreditaram e tornaram isso possível. Até um novo patrocínio foi fechado.

Mesma equipe

Apesar dos protestos da torcida, que vem descontente com o atacante Zulu, o técnico Leandro Campos deve repetir a mesma escalação para o jogo contra o Vitória, amanhã, em Salvador. Penso que Zulu precisa jogar para ganhar ritmo de jogo e Éder son permanecer como principal opção no banco de reservas.

Eduardo Maia/DN/D.A Press



Natação

A Federação Aquática Norteriograndense realiza neste final de semana, na piscina do Complexo Educacional Henrique Castriciano, a II Fase do Campeonato Estadual de Natação - Troféu Noilde Ramalho - para atletas das categorias mirim ao sênior. Participam atletas do Neves, Marista de Natal, ED/HC, Contemporâneo, CEI, CEI Mirassol, Sesi Clube, Salesiano, Sesc e Facex.

Futsal

O campeonato de futsal da Cidade da Esperança começa hoje à noite com os seguintes jogos: Cabugi x Newcity e Vênus x Portuguesa. Amanhã jogam pelo master Vênus x Ajax e Campinense x São Paulo. No domingo tem Sub-15 com Natal enfrentando o Gret.

Vamos levar até você as belezas naturais e os principais pontos turísticos de Pretoria, a capital administrativa da África do Sul. O passado histórico da cidade, a luta contra o Apartheid e o início da democracia racial com Nelson Mandela.

Programa Rumo à Copa 2010 com Luiz Henrique e Clarissa Marinho, **sábado dia 12 de junho às 12h20.** Só aqui, na TV Ponta Negra, presente na vida da gente.



HORARIOS DE SABADO
08:30 VIVER BEM
09:00 CRESCENDO AZ
09:30 RN TURISMO
10:00 DEGUSTE
10:30 SABADO ANIMADO
12:15 TJ TV
12:20 TV PONTA NEGRA
RUMO A COPA
12:50 PROGRAMA MAIS



ABC

CAMPOS RELACIONA 18 ATLETAS

A comissão técnica do Mais Querido divulgou no final da tarde de ontem, após coletivo realizado no estádio Frasqueirão, a relação com os jogadores convocados para a partida do de amanhã, diante do Vitória/BA, válida pela 2ª rodada do Campeonato do Nordeste. O técnico Leandro Campos relacionou 18 atletas para o jogo. O treinador segue sem poder contar com os zagueiros André Alves, que continua entregue ao Departamento Médico, e João Paulo, que aguarda liberação do São Bento/SP, seu ex-clubes, que havia feito o procedimento de liberação no antigo sistema de transferência, não mais aceito pela Confederação Brasileira de Futebol (CBF).

RELACIONADOS:

Goleiros: Wellington e Dida;
Laterais: Ronaldo e Renatino;
Zagueiros: Tiago Garça, Leonardo e Diego Padilha;
Volantes: Basílio, Ricardo Oliveira, Bileu e Everton Cezar;
Meias: Claudemir, Cascata e Gabriel Pimba;
Atacantes: João Paulo, Zulu, Éderson e Felipe Moreira.

COPA RF

ARSENAL ESTÁ MAIS PERTO DA FINAL

O Arsenal de São José de Mipibu foi o único time a vencer nas semifinais da Copa Robinson Faria. Com gol do atacante Edilson, a equipe mipibuense ganhou de 1 a 0 do Palmeiras da Una, no estádio municipal de Lagoa salgada, no último final de semana. Com esse resultado, a equipe do técnico Joãozinho joga pela vantagem do empate ou derrota até por um gol de diferença no segundo jogo da semifinal, marcado para o próximo domingo, que garante vaga para a grande final. A outra partida das semifinais entre Seleção de Arez e Várzea terminou empatada em 2 a 2. Com melhor campanha, a equipe de Arez joga pela vantagem do empate, enquanto os varzeanos dependem de uma vitória simples no próximo domingo.

RESULTADOS - SEMIFINAIS

Palmeiras da Una 0 x 1 Arsenal
Várzea 2 x 2 Seleção de Arez

JOGOS DA VOLTA

12/06 - Seleção de Arez x Várzea
13/06 - Arsenal x Palmeiras da Una

O xerife está de volta

Robson participa do coletivo e pode enfrentar o Bahia amanhã



Júlio César Rocha
juliorocha.rm@dabr.com.br

No jogo deste sábado contra o Bahia, às 20h15, no Machadão, pela segunda rodada do Campeonato do Nordeste, o América poderá contar com o retorno do "xerife" Robson na defesa. No treino coletivo realizado ontem, o técnico Gilmar Iser formou a defesa com Robson entrando no lugar de Asprilla, que não participou do treino por está resolvendo problemas jurídicos em Recife.

"Estamos testando formações para dar mais consistência na defesa, para que a gente consiga voltar a vencer em casa", explicou Gilmar Iser. O zagueiro Robson que estava se recuperando de uma contusão e voltou a treinar com bola nessa semana, explicou que a falta de ritmo de jogo não será problema para voltar à equipe. "A gente vinha trabalhando forte para quando o técnico precisasse eu pudesse estar à disposição, e neste momento acredito que posso ser muito útil à

equipe", explicou o zagueiro.

Ainda durante o coletivo, Gilmar Iser colocou o zagueiro Adalberto no lugar de Jackson, formando a defesa com Edson Rocha e Robson. Com esta defesa o América foi a menos vazada do Campeonato Estadual. Adalberto explica que se durante o jogo contra o Bahia surgir a oportunidade de entrar, o entrosamento com os companheiros de zaga irá facilitar. "Nós jogamos juntos boa parte do Estadual, espero ganhar a confiança do professor para ajudar o América a vencer", falou Adalberto.

Outras novidades que podem surgir no esquema 3-5-2 de Gilmar Iser, deverá ser a entrada de Fábio Neves, no lugar de Flávio Recife, formando o ataque ao lado de Ronny. E a volta de Thoni na ala direita no lugar de Júlio Terceiro, liberando Juninho para atuar na armação. "Gostei da movimentação, na segunda parte do coletivo e há chances de começarmos com essa equipe contra o Bahia", afirmou Gilmar Iser.

Como o América já vem numa maratona de jogos da Série B, Gilmar Iser já considerou a possibilidade de poupar alguns atletas durante o Campeonato do Nordeste, visando o retorno ao Brasileirão. "Alguns atletas estão sentindo o ritmo forte, mais pra frente vamos poupar alguns jogadores para o restante da Série B", disse Gilmar Iser.

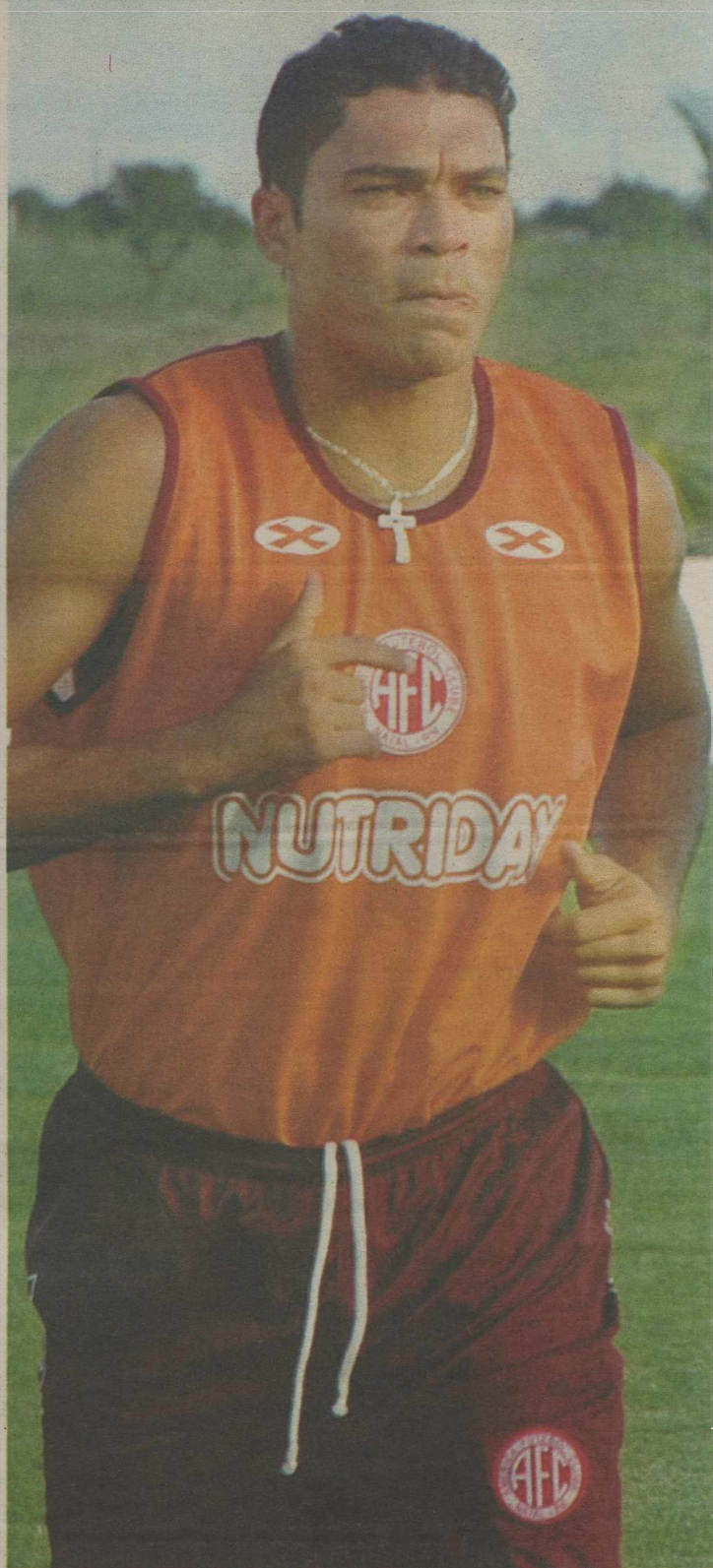

Zagueiro tem a confiança da torcida e deve jogar no lugar de Asprilla

OLIMPIADAS ESCOLARES

Contemporâneo classifica vários atletas

Modesto Junior/Divulgação

O Complexo Educacional Contemporâneo é uma das escolas do estado que classificou o maior número de atletas para as etapas nacionais das Olimpíadas Escolares de Fortaleza/CE e Goiânia/GO. Na categoria infantil feminina (12 a 14 anos), Júlia Lúcio Ferreira representará a escola. A equipe infantil masculina terá três alunos

Etapla nacional será em Fortaleza

da escola competindo: João Paulo Silva, Yan Cavalcante e Jordan Santos. Na equipe juvenil masculina (15 a 17 anos); Mateus Antony e Lucas Silvestre foram os atletas selecionados.

"A gente já sabia que eles iriam viajar. O Contemporâneo foi a escola que mais colocou atletas.", enfatiza entusiasmado o professor de natação, Gladson Soares. Sobre os treinos de agora em

diante, Gladson afirmou que "estão sendo voltados para os Jerns, apenas com algumas adaptações para as outras competições." As

competições da Olimpíada acontecem em Fortaleza, dos dias 7 a 30 de setembro para as equipes infantis, e em Goiânia para os atletas do juvenil, do dia 30 de novembro a 13 de dezembro.



Técnico Gladson Soares ao lado de Júlia Ferreira, destaque das olimpíadas



COPA DO MUNDO

TABELA

GRUPO A



África do Sul X México
11/6 - 11h - JOANESBURGO

Uruguai X França
11/6 - 15h30 - CIDADE DO CABO

África do Sul X Uruguai
16/6 - 15h30 - PRETÓRIA

França X México
17/6 - 8h30 - POLOKWANE

México X Uruguai
22/6 - 11h - RUSTENBURGO

França X África do Sul
22/6 - 11h - BLOEMFONTEIN

PONTOS	1	2	3	4	5	6	7	8	9
África do Sul									
México									
Uruguai									
França									

GRUPO B



Argentina X Nigéria
12/6 - 8h30 - JOANESBURGO

Coreia do Sul X Grécia
12/6 - 15h30 - PORTO ELIZABETH

Grécia X Nigéria
17/6 - 11h - BLOEMFONTEIN

Argentina X Coreia do Sul
17/6 - 11h - JOANESBURGO

Nigéria X Coreia do Sul
22/6 - 15h30 - DURBAN

Grécia X Argentina
22/6 - 15h30 - POLOKWANE

PONTOS	1	2	3	4	5	6	7	8	9
Argentina									
Nigéria									
Coreia do Sul									
Grécia									

GRUPO C



Inglaterra X Estados Unidos
12/6 - 15h30 - RUSTENBURGO

Argélia X Eslovênia
13/6 - 8h30 - POLOKWANE

Eslovênia X Estados Unidos
18/6 - 11h - JOANESBURGO

Inglaterra X Argélia
18/6 - 15h30 - CIDADE DO CABO

Eslovênia X Inglaterra
23/6 - 11h - PORTO ELIZABETH

Estados Unidos X Argélia
23/6 - 11h - PRETÓRIA

PONTOS	1	2	3	4	5	6	7	8	9
Inglaterra									
Estados Unidos									
Argélia									
Eslovênia									

GRUPO D



Alemanha X Austrália
13/6 - 11h - DURBAN

Sérvia X Gana
13/6 - 15h30 - PRETÓRIA

Alemanha X Sérvia
18/6 - 8h30 - PORTO ELIZABETH

Gana X Austrália
19/6 - 8h30 - RUSTENBURGO

Gana X Alemanha
23/6 - 15h30 - JOANESBURGO

Austrália X Sérvia
23/6 - 15h30 - NELSPRUIT

PONTOS	1	2	3	4	5	6	7	8	9
Alemanha									
Austrália									
Sérvia									
Gana									

GRUPO E



Holanda X Dinamarca
14/6 - 8h30 - JOANESBURGO

Japão X Camarões
14/6 - 11h - BLOEMFONTEIN

Holanda X Japão
19/6 - 15h30 - DURBAN

Camarões X Dinamarca
19/6 - 15h30 - PRETÓRIA

Dinamarca X Japão
24/6 - 15h30 - RUSTENBURGO

Camarões X Holanda
24/6 - 15h30 - CIDADE DO CABO

PONTOS	1	2	3	4	5	6	7	8	9
Holanda									
Dinamarca									
Japão									
Camarões									

GRUPO F



Itália X Paraguai
14/6 - 15h30 - CIDADE DO CABO

Nova Zelândia X Eslováquia
15/6 - 8h30 - RUSTENBURGO

Eslováquia X Paraguai
20/6 - 8h30 - BLOEMFONTEIN

Itália X Nova Zelândia
20/6 - 11h - NELSPRUIT

Eslováquia X Itália
24/6 - 11h - JOANESBURGO

Paraguai X Nova Zelândia
24/6 - 11h - POLOKWANE

PONTOS	1	2	3	4	5	6	7	8	9
Itália									
Paraguai									
Nova Zelândia									
Eslováquia									

GRUPO G



Costa do Marfim X Portugal
15/6 - 11h - PORTO ELIZABETH

BRASIL X Coreia do Norte
15/6 - 15h30 - JOANESBURGO

BRASIL X Costa do Marfim
20/6 - 15h30 - JOANESBURGO

Portugal X Coreia do Norte
21/6 - 8h30 - CIDADE DO CABO

Portugal X **BRASIL**
25/6 - 11h - DURBAN

Coreia do Norte X Costa do Marfim
25/6 - 11h - NELSPRUIT

PONTOS	1	2	3	4	5	6	7	8	9
BRASIL									
Coreia do Norte									
Costa do Marfim									
Portugal									

GRUPO H



Honduras X Chile
16/6 - 8h30 - NELSPRUIT

Espanha X Suíça
16/6 - 11h - DURBAN

Chile X Suíça
21/6 - 11h - PORTO ELIZABETH

Espanha X Honduras
21/6 - 15h30 - JOANESBURGO

Chile X Espanha
25/6 - 15h30 - PRETÓRIA

Suíça X Honduras
25/6 - 15h30 - BLOEMFONTEIN

PONTOS	1	2	3	4	5	6	7	8	9
Espanha									
Suíça									
Honduras									
Chile									

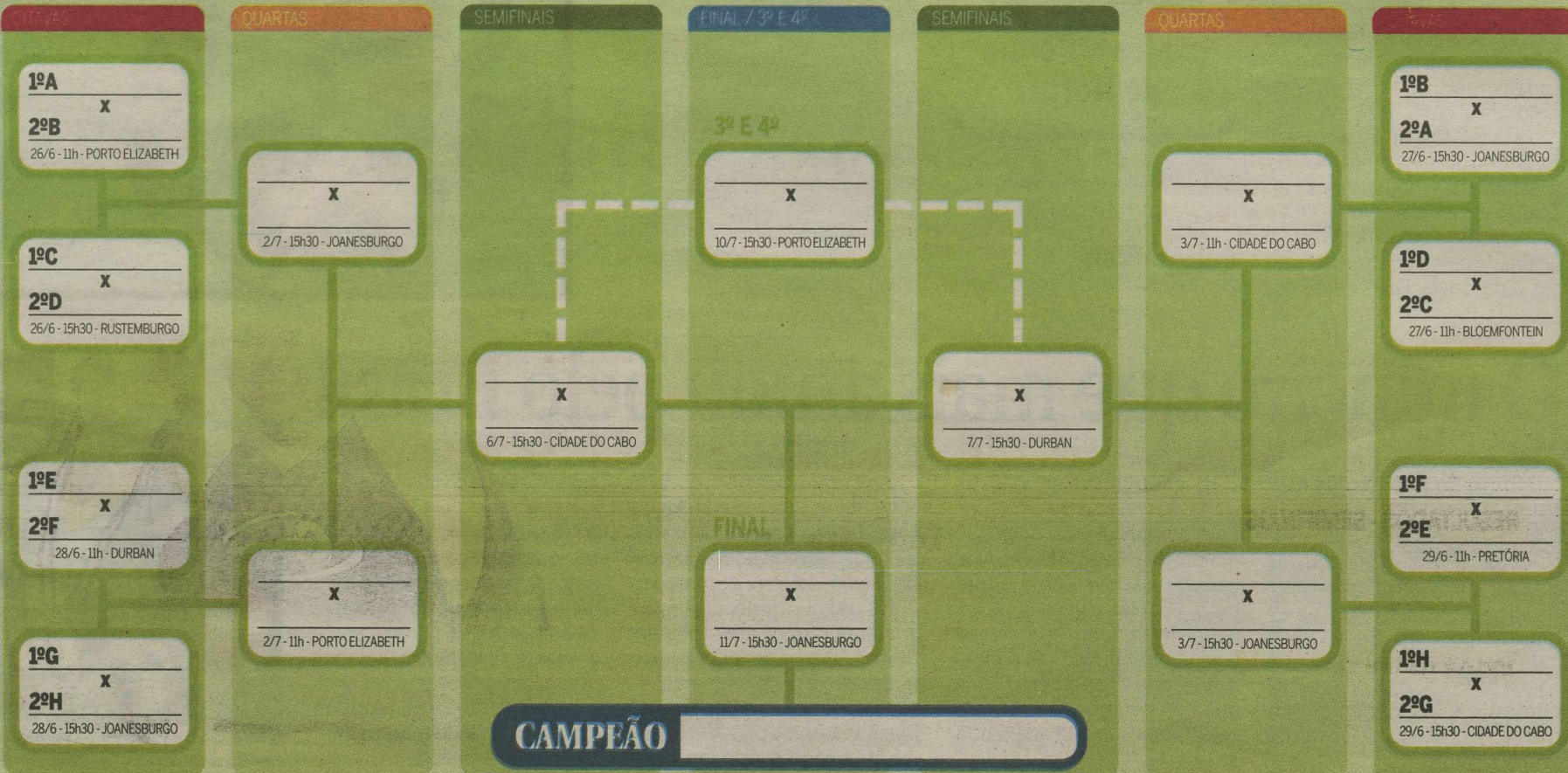



COPA DO MUNDO

EFE/Antonio Lacerda

Goleiro mostrou ontem que pode estrear no dia 15

Leopoldo Siqueira
Enviado Especial

Johanesburgo - Chutes quentes, goleiro recuperado na tarde fria de Johannesburg. Júlio César não só fez defesas marcantes no treino como ficou até o final, demonstrando que pode estrear pelo Brasil dia 15, contra a Coreia do Norte, no Ellis Park. Marcado para as 16h (horário local), o treino da Seleção Brasileira começou ontem com 40 minutos de atraso. Seria o frio? Quando a roda do bobinho era formada no centro do campo da Randburg

High School, Robinho esquentava as mãos batendo um pagodinho em frente ao inseparável companheiro Elano. Na outra ponta do campo, ajudado por quatro membros da Comissão Técnica, o auxiliar Jorginho carregava o gol móvel, que foi posicionado no meio do campo. Seria um treinamento em um terço das dimensões normais.

Com 11 minutos e 50 segundos de "bobinho", soa o apito de Dunga. Imediatamente, a rodinha se desfaz em direção ao canto esquerdo do campo. Só Robinho, sempre ele, retarda um pouco para "isolar" três Jabulanis na outra direção. Em todo esse tempo, como é de praxe, os goleiros já treinavam firme. E Júlio César, entre um alongamento e outro, defendia as bolas chutadas pelos preparadores de goleiros Wendell e Tafaress. Na primeira rodada de chutes, o goleiro da Inter de Milão pegou cinco bolas no centro do gol, três no canto direito, três no esquerdo (sendo uma delas, em bela ponte) e levou dois gols, um de cada lado.

Aos 29 minutos de treino, os jogadores terminaram o aquecimento, com piques e alongamentos, e voltaram a campo vestidos com coletes verdes, azuis, vermelhos e brancos. Assim divididos, fizeram alguns minutos de troca de passes a distância. Quatro minutos



Júlio César treina forte

Arqueiro brasileiro participou do treino com bola

EFE/Antonio Lacerda

depois, Júlio César vai para o gol. Açou um desnivelamento na trave e, pasmem, ele mesmo tratou de empurrar um dos lados. Alguém com dor lombar a ponto de

Coletivo na tarde fria de Johannesburg durou mais de uma hora

ça o bate-bola em dois toques. De um lado, o time azul, do outro, o branco. E defendendo este gol, Júlio César, que voltou a defender bolas difíceis. De Luís Fabiano, a queima-roupa de Daniel Alves, de Kaká... O goleiro foi o menos vazado, com sete gols. Saldo do treino, que durou 1h17: a aprovação... A parte final coube às cobranças de faltas e pênaltis sem Júlio César e com os mesmos especialistas de Dunga: Michel Bastos, Elano e Júlio Baptista.

Estreia vai ser contra a Coreia do Norte

não jogar a primeira partida numa Copa do Mundo se arriscaria?

Bolas difíceis
No 36º. minuto de treino, come-



EFE/Andrés Cristaldo

O mineiro que mais atuou pelo Brasil

Com os dois amistosos nessa preparação para a Copa do Mundo da África do Sul, o volante Gilberto Silva chegou aos 93 jogos pela Seleção Brasileira, superando Pelé (91) como o mineiro que mais atuou com a camisa canarinho. Natural de Lagoa da Prata, o jogador se diz contente e orgulhoso com a marca, mas põe os objetivos do grupo à frente.

"O importante é estar na Seleção; servindo a meu país. Espero cumprir minha função da melhor maneira possível. Num esporte coletivo como o futebol, para mim, o individualismo nunca foi importante. Os benefícios e os prejuízos são para todos", comenta Gilberto Silva, que não se importou em passar a faixa de capitão para o zagueiro Lúcio.

Um desejo que Gilberto Silva alimenta é o de marcar um gol pelo Brasil na Copa. O último dos três que marcou com a camisa da Seleção foi em 7 de março de 2002, na goleada por 6 a 1 sobre a Islândia, num amistoso em Cuiabá. "Sonho em marcar existe, mas a partir do momento em que consiga fazer bem minha função. Do meio para frente, talvez até seja inútil e poderia atra-

palhar", avalia o volante.

E nada melhor que esse gol fosse semelhante a um dos muitos que Pelé marcou: "Talvez possa fazer um gol bacana como aquele em que ele dá um chapéu na área antes de chutar", sonha o volante. Pelé marcou dois gols assim: seu primeiro em Copas, contra País de Gales, em 1958, e outro na final do mesmo mundial contra a Suécia.



Gilberto Silva já vestiu 93 vezes a camisa da seleção brasileira

2010 **COPA DO MUNDO**

Anfitriões dão o chute inicial

África do Sul enfrenta o México, às 11h de hoje, em Joanesburgo



Felipe Seffrin

Embalados pelo clamor popular frenético de 47,9 milhões de habitantes (e suas respectivas vuvuzelas), a anfitriã África do Sul recebe o México hoje, às 11h, na partida de abertura da Copa do Mundo 2010, disposta a fazer história. Ainda que apresente os mesmos resultados pífios que o adversário durante a preparação para o Mundial, incluindo empates em 1x1 com a Namíbia e 0x0 com a Coreia do Norte, tenha um elenco limitado tecnicamente e com pouca experiência internacio-

nal, os Bafana Bafana contam com a euforia que contagiou todo o continente africano e em especial o país de Nelson Mandela para se superarem dentro de campo.

Capitaneados pelo tetracampeão mundial Carlos Alberto Parreira, a África do Sul deposita em Steven Pienaar (Everton-ING), habilidoso meio-campista de 28 anos. Os demais jogadores atuam em sua maioria no futebol sul-africano e, mesmo estreados em Copas, estarão dopados pela festa que tomou conta da cidade de Joanesburgo, sobretudo nos últimos dias. Foi assim, na base da superação alimentada pelo clamor popular que a África do Sul realizou grande Copa das Confederações, perdendo a vaga para as finais diante do Brasil aos 42 minutos do segundo tempo.

Pelo retrospecto em Copas, a diferença entre África do Sul e México é gigantesca, em favor aos me-

xicanos. Enquanto os donos da casa ocupam o 83º lugar no ranking da Fifa e trazem no currículo apenas duas participações em mundiais, 98 e 2002 – número limitado em parte devido às sanções da Fifa contra o Apartheid –, o México é frequentador assíduo de Copas. Em 17º lugar no ranking da Fifa e com 13 mundiais no currículo, o time do capitão Rafa Marquez, zagueiro do Barcelona, até poderia assustar e ser candidato a vilão para a festa do jogo de abertura, mas não é.

Distante dos tempos áureos de 1970 e 1986, quando foi sede da Copa do Mundo e encerrou sua participação em 6º lugar nas duas ocasiões, os mexicanos se classificaram para a África do Sul no fio da navalha. Depois de um começo catastrófico e três trocas de técnico, o México só se recuperou nos últimos jogos das Eliminatórias da Concacaf, chegando em 2º lugar.

Desafio é confirmar a história

Desde o primeiro mundial em 1930, todas as seleções anfitriãs da Copa do Mundo avançaram para as oitavas-de-final e seis delas foram campeãs. Se classificar entre os dois primeiros do Grupo A e conquistas a inédita vaga para as oitavas-de-final é uma verdadeira obsessão para a África do Sul. O país sonha em repetir campanhas históricas de países-sede com pouca tradição como a da Coreia do Sul que em

2002 sediou o torneio em conjunto com o Japão e, impulsionado pela torcida e por erros de arbitragem, só caiu nas quartas-de-final, diante da Alemanha, pelo placar apertado de 1x0.

Diante do histórico favorável de países-sede com pouca tradição como a Suíça em 1954 e os Estados Unidos em 1994, que conseguiram sobreviver à fase de grupos, a África do Sul luta para não ter o vexame de ser o primeiro país a con-

trariar a história. Por isso, o técnico Carlos Alberto Parreira apela para o uso da calculadora e não sonha com outro resultado que não a vitória diante do México. "Podemos ganhar as três partidas, empatar as três ou perder as três. Já tentei simular os resultados, mas é impossível. Tive a preocupação de olhar a campanha dos anfitriões de outras Copas e sempre tinha um Iraque ou um El Salvador no grupo. Desta vez, não. A França não era cabeça de chave e veio cair justo no nosso. Isso criou mais dificuldades para todo mundo."

Parreira promete partir para cima

O técnico da África do Sul, Carlos Alberto Parreira, disse ontem que a Bafana Bafana vai fazer o possível e o impossível para fazer a partida inaugural ser "um verdadeiro inferno" para o México. "É um jogo difícil, mas a nossa seleção tem identidade e confiança. Queremos que este país se sint

orgulhoso dela", afirmou o brasileiro, em uma coletiva de imprensa. O ex-técnico da seleção brasileira exaltou a disciplina tática e a qualidade dos jogadores da Tri: "O México é um perigo porque é uma das poucas seleções que jogam com três atacantes e dois enganches nas laterais", explica.

África do Sul	México
Khune; Gava; Mokoena; Khumalo e Thwala; Dikgacoi; Letsholonyane; Modise e Tshabalala; Pienaar e Mphela. Técnico: Carlos Alberto Parreira (BRA)	Ochoa; Galindo; Rafa Márquez; Osório e Salcido; Guardado; Castro; Giovanni dos Santos e Blanco; Sabah e Castillo. Javier Aguirre (MEX)

Estádio: Soccer City, às 11h, em Joanesburgo
Árbitro: Ravshan IRMATOV (UZB)

França e Uruguai fazem o segundo jogo

O segundo jogo da abertura da Copa será entre França e Uruguai, às 15h30, na Cidade do Cabo. As duas seleções pertencem ao Grupo A e disputam com África do Sul e México duas vagas para as oitavas de final. Apesar de contar com várias estrelas na equipe, a imprensa esportiva francesa está demasiadamente pessimista com a possível performance dos "bleus" na Copa, mas se depender dos jogadores franceses, o time francês "irá para cima" dos seus adversá-

rios para conseguir seus resultados. Em entrevista coletiva, o meio-

Franceses chegam desacreditados

campista Toulalan, do Lyon, afirmou que o time está preparado

psicologicamente e que eles vão jogar no ataque na partida contra os uruguaios já no primeiro jogo para surpreender a todos que desacreditam no título da França. A França está no grupo A da Copa do Mundo, junto com a anfitriã África do Sul, o sempre forte Uruguai e o emergente México. A equipe francesa chega ao mundial com vários veteranos entre eles Barthez, Henry, Vieira e Cisse. O principal destaque, Ribery se lesionou e está fora da competição.



Meia Steven Pienaar é o principal jogador sul-africano

EFE/Lavandeira jr



Técnico brasileiro aposta no apoio da torcida para vencer o jogo

EFE/Lavandeira jr



Loco Abreu e Diego Forlán são os destaques da seleção uruguaia

EFE/HELMUT FOHRINGER

África do Sul 2010 **COPA DO MUNDO**

EFE/Sergey Dolzhenko



80 ANOS EM NÚMEROS

- 19 Copas
- 76 Seleções
- 7 Campeões
- 708 Jogos
- 2.063 Gols
- 7.000 Jogadores
- 15 Países-sede
- 30 milhões Torcedores nos estádios

COPA 2010

- 32 Seleções
- 64 Jogos
- 30 Dias de bola rolando
- 736 Jogadores
- US\$ 420 milhões Prêmio a ser dividido pelas 32 seleções em 2010
- US\$ 30 milhões Prêmio para o campeão
- US\$ 3 bilhões Valor investido nos estádios e em infraestrutura

CAÇA AOS PRÊMIOS

BOLA DE OURO
Será entregue ao melhor jogador da Copa do Mundo, que será escolhido pela imprensa credenciada e pela torcida. Os perdedores levam as bolas de prata e bronze.

CHUTEIRA DE OURO
Entregue ao artilheiro da Copa do Mundo. Se dois ou mais jogadores terminarem em primeiro, o número de assistência de minutos em campo será usado no desempate.

FAIR PLAY
Além do troféu, a equipe mais disciplinada do torneio leva US\$ 50 mil pelos exemplos de boa conduta dentro e fora do gramado, além de medalhas e diplomas.

MELHOR JOGADOR JOVEM
Lançado em 2006, premia apenas atletas até 21 anos. O Grupo de Estudos da Fifa elegerá o vencedor, levando em conta habilidade, estilo de jogo, maturidade tática e eficiência.

MELHOR GOLEIRO
Batizado de Lev Yashin, em homenagem ao goleiro da extinta União Soviética, o prêmio será entregue ao menos franguero e mais plástico arqueiro da Copa do Mundo.

DIVERSÃO
A Seleção com o futebol mais bonito levará o prêmio para casa. Os eleitores serão os internautas no site www.fifaworldcup.com

Admirável mundo novo

Aos 80 anos, Copa finalmente finca a sua bandeira no continente africano

Marcos Paulo Lima
Enviados especial

Johanesburgo - Era uma vez um bebê chamado Copa. Nascida em Motevidéu, no Uruguai, a criança teve uma infância sofrida, marcada por uma Guerra Mundial que a impediu de ser feliz em 1942 e 1946. Apesar do hiato, a criança cresceu feliz. E de nariz em pé. Seletiva, de 1930 a 1998, só aceitava turnês na Europa e na América. Em 2002, exausta da rotina, a senhora resolveu dar um novo rumo na vida e abriu o coração para novas experiências.

Dona Copa desembarcou na Ásia e ficou encantada com a Coreia do Sul e o Japão. Adorou a novidade, mas voltou ao Velho Mundo em 2006. Aos 80 anos, a dama de ferro resolveu promover uma festa de arromba, em um destino totalmente diferente. Exótico. Quando o relógio marcar 9h (de Brasília), a aniversariante é quem

dará o presente, com um forte abraço no quarto continente diferente visitado por ela em sua volta ao mundo: a África.

Marcada pelo apartheid - regime de segregação racial que separou por 42 anos negros de brancos -, a África do Sul se unirá no Estádio Soccer City, e nas ruas de suas cidades, para celebrar oficialmente, sem preconceito de cor ou raça, o início da Copa do Mundo.

O dia 11 de junho é histórico para a grande família Fifa, mas principalmente para um senhor de 92 anos, que ainda não confirmou presença na celebração. Nesta data, em 1963, Nelson Rolihlahla Mandela foi condenado por crime de sabotagem na corte de Rivonia, e levado à prisão em Robben Island, onde passou 18 anos. Lá, jogou futebol no Makana FA com os outros presidiários, criou uma Liga, mas perdeu o direito de assistir a seis Copas do Mundo, de 1966 a 1986. Mandela só foi solto às vésperas do Mundial da Itália, em 1990.

Livre, o ex-presidente da África do Sul poderá ver debaixo dos seus olhos, no próprio país, a beleza da agora anciã Copa do Mundo. O torneio que começou timi-



EFE/Kim Ludbrook

Pré-abertura de ontem em Soweto contou com a presença de Joseph Blatter

damente, em 1930, com 13 países e até distribuição de convites para ser realizado na marra, deixou, em 2010, 173 países fora da festa. No total, 105 nações se inscreveram para as Eliminatórias. Cinco desistiram da seletiva e 200 brigaram pelas 31 vagas. Uma já estava nas mãos da anfitriã.

Depois de 845 jogos e 2.315 gols, a Copa do Mundo inaugura a edição 19 com as partidas entre África do Sul x México e França x Uruguai, os primeiros candidatos a

embolsar uma premiação recorde na história do torneio. Dona Copa abriu a bolsa e sacou um cheque de US\$ 420 milhões para ser dividido entre as 32 seleções. O valor é recorde em 80 anos. Para se ter uma ideia, o valor é dez vezes maior do que o oferecido no Mundial de 1982, o primeiro com rateio. Em 2006, a Fifa repartiu com US\$ 300 milhões. Em 2002, o prêmio foi menor ainda: US\$ 199 milhões. Neste ano o valor para o campeão será de US\$ 30 milhões.