

DIÁRIO de NATAL

TERÇA-FEIRA Natal, 22 de junho de 2010

www.diariodenatal.com.br

FUNDADOR DOS DIÁRIOS ASSOCIADOS: ASSIS CHATEAUBRIAND



COMPRE O DN E, COM + R\$ 1, LEVE A REVISTA AQUI TV

O ALERTA DA BALANÇA

Pesquisa do Ministério da Saúde revelou um dado preocupante: quase metade dos natalenses está acima do peso. Uma fatia da população da capital já chegou à obesidade. Sedentarismo, alimentação inadequada e envelhecimento provocam o desequilíbrio. PÁG. 10

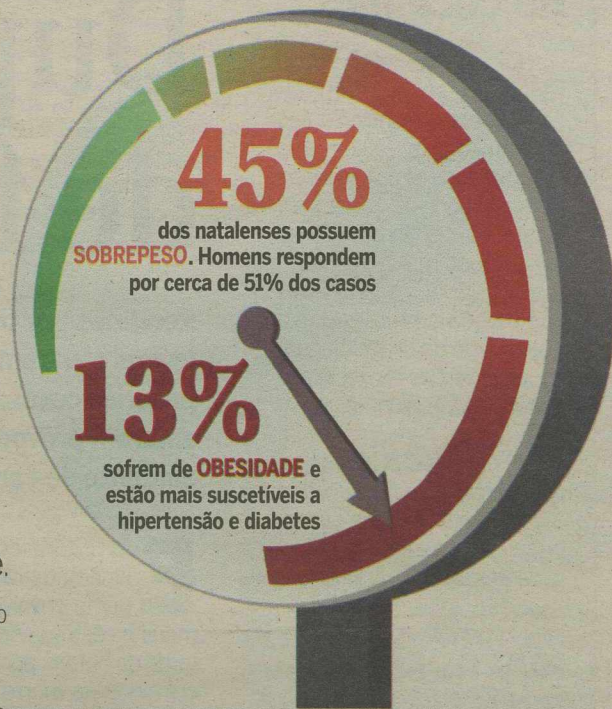

Buraco nas Quintas

Rodas traseiras de caminhão caíram em buraco causado por obra da Caern na Avenida Mário Negócio, PÁGINA 8

FÚRIA ESPANHOLA SE REABILITA



Time venceu Honduras por 2 x 0. Portugal aplicou uma estrondosa goleada na Coreia do Norte (7x0) e o Chile desfez o ferrolho suíço (1x0). PÁGINA 27

A boca suja de Dunga

Ofensas dirigidas pelo técnico brasileiro a repórter de TV durante coletiva chocou jornalistas. PÁGINA 28

jogosdodia

11h00 ÁFRICA DO SUL X FRANÇA
URUGUAI X MÉXICO
15h30 ARGENTINA X GRÉCIA
NIGÉRIA X COREIA DO SUL

A morte passou perto

Rendidos por traficantes, dois jovens chegaram a cavar suas próprias covas num matagal em Extremoz. Na última hora, conseguiram escapar dos bandidos numa reviravolta incrível. PÁGINA 2

Briga fatal

Proprietário de bar foi morto a tiros na Zona Norte após discutir com um comerciante vizinho, que é suspeito do crime. PÁGINA 8

SUSTO

TELHADO DE SALA DE QUARTEL DESABA

Ambiente é usado pela banda de música e a equipe de comunicação da Polícia Militar. Por sorte, o local estava desocupado no instante do incidente. Suspeita-se que o desmoronamento foi provocado por reforma na Cidade da Criança. PÁG. 9

Unidade para urgências

Conheça o serviço oferecido pela UPA de Pajuçara. ESPECIAL 1 a 4



SANTOS

Apreendida
uma tonelada
de cocaína

A Receita Federal e a Polícia Federal apreenderam uma tonelada de cocaína em Santos (SP). A droga estava em dois contêineres num navio cargueiro no porto da cidade paulista. A apreensão ocorreu na tarde de ontem. Até o encerramento da edição, os agentes da PF ainda contabilizavam a quantidade de droga. Segundo informações da Receita, a cocaína estava escondida dentro de caixas, com uma camada de maçãs e embaixo a droga. A carga teria como destino a Espanha. A Receita descobriu o carregamento de entorpecentes após uma denúncia.

PANATIS I

São João
anima
Zona Norte

Continua até o dia 29 de junho a programação de festejos juninos na área de lazer do conjunto Panatis I, Zona Norte. Nos dias 27 e 28 será cobrada a taxa simbólica de R\$ 5,00 e a doação de alimento não perecível para ter acesso ao arraial. O dinheiro arrecado será para o pagamento da montagem da estrutura e o alimento será doado pela Funcarte à uma instituição de caridade. Nos outros 10 dias de festa, a entrada será gratuita. Cabe aos empresários firmar o contrato com as empresas que estão montando a estrutura física no local, como palco, banheiros químicos, arquibancadas, piso, entre outros detalhes.

índice

economia	05
idades	07
muito	11
social	12
televisão	13
passatempo	14
brasil/mundo	15
opinião	16
esportes	28

otempo hoje

NATAL //

Nublado a parcialmente nublado com chuva fraca

RIO GRANDE DO NORTE //

Nublado a parcialmente nublado com chuva fraca no litoral leste, possibilidade de chuva isoladas no agreste. Parcialmente nublado a claro nas demais áreas.

tábuademarés

00:56 2,0
13:34 2,0

LUA crescente

07:00 0,6
19:26 0,6

Dupla escapa da morte
de forma espetacular

Rendidos por traficantes, jovens cavaram as próprias covas, mas se safaram provocando um acidente de carro

Em história com contornos cinematográficos, um acidente envolvendo seis homens na estrada de Extremoz na tarde de ontem, por volta das 13h, culminou na morte de Reginaldo Pinto Ramos, 36 anos. Ele seria um dos homens que estaria ameaçando de morte dois jovens que supostamente deviam pagamentos por drogas. Os jovens foram rendidos por traficantes, cavaram as próprias covas, mas se safaram provocando um acidente. Para ganhar tempo, eles disseram aos bandidos que a droga estava em outro local. Assim conseguiram sair do mata-gal com os bandidos no carro. No caminho, um deles girou o volante. O veículo ficou desgovernado e se chocou contra um caminhão.

Na hora do acidente, Pms que passavam pelo local numa viatura viram um motor de veículo na estrada e mais a frente um Fiat Uno branco de placa MXP - 1545 destruído após a colisão com um caminhão estacionado e o seu capotamento. De acordo com o delegado Silva Júnior, titular da Delegacia de Polícia de Extremoz, após a chegada da viatura, um rapaz pedia socor-



Acidente ocorreu ontem à tarde na estrada que liga Natal à cidade de Extremoz, região metropolitana

ro no local. Ele foi identificado como Wogilis da Silva (23), que chamou a atenção por estar baleado com um tiro na perna. O rapaz alegou que seria executado junto com o seu amigo, ainda não identificado, por quatro homens que ocupavam o carro, que era alugado.

O delegado disse que o rapaz confirmou ter uma dívida de drogas com os homens, por isso, foram obrigados a cavar uma cova, onde seriam executados e enterrados. Diante da cena desesperadora, uma das vítimas afirmou aos homens que a droga estava localizada no

conjunto Nova Natal, na Zona Norte de Natal. Desta forma, ganharam tempo e foram levados no carro pelos quatro homens. Em seguida, um dos rapazes conseguiu girar o volante do veículo, que perdeu o controle e se chocou com o caminhão.

Após a chegada do Samu, com o auxílio da Polícia Militar, três dos quatro homens (um conseguiu fugir), identificados como Reginaldo Pinto Ramos (36), Damião Flávio Barbosa de Andrade e Uilton Leandro Alexandre, ambos de 25, foram encaminhados para a delegacia da polícia civil de Extremoz. Durante o

interrogatório, Reginaldo desmaiou repentinamente e foi encaminhado para o hospital Santa Catarina. Morreu logo após dar entrada.

PCC

Após os acusados serem ouvidos e presos, a polícia descobriu que Reginaldo Pinto Ramos pertencia ao Primeiro Comando da Capital (PCC), que fica em São Paulo. Wogilis da Silva, que sofreu um tiro na perna, foi encaminhado ao pronto socorro Clovis Sarinho, não corre risco de morte e deverá prestar depoimento após a sua alta.

TURISMO

Nova linha de charters será lançada

Uma nova linha de voos charters será lançada hoje em Natal. A Whitejet, companhia de voos charters, em associação com o operador português José Manoel Antunes e o empresário potiguar Murilo Felinto de Carvalho, lançam hoje linhas com destino a Buenos Aires, Cuba, Cancun e Lisboa. O lançamento será no bar pub The General, às 18h, na Rua Mossoró, Petrópolis. "A nova operação de voos fretados permiti-

rá que natalenses possam viajar, com baixo custo, para esses destinos. Em breve, também estará sendo comercializado pacote para destino caribenho de Punta Cana", diz Murilo Felinto.

Os pacotes para Buenos Aires estão sendo vendidos em dez parcelas de R\$ 196. Além do voo ida e volta em aeronave MD 82, com capacidade para 161 passageiros, a operação inclui hotel, transfer, seguro viagem e city tour.

O voo para Buenos Aires irá decolar no próximo dia 17 de julho. Também já está confirmado o voo para Cuba no dia 10 de julho, por US\$ 999. Além de transfer e city tour, os natalenses que optarem por esse destino vão usufruir sete noites na ilha caribenha, com hotel no sistema "All inclusive", onde o hóspede tem incluído nas diárias café da manhã, almoço e jantar.

Em Cuba, os visitantes vão fi-

car hospedados na praia de Varadero, um dos mais famosos destinos do turismo internacional. Além de 22km de areias brancas e sol quente, Varadero possui de parques a shoppings centers, saltos de paraquedas a passeios de mergulho. Para o final do ano também já está confirmado o Reveilon em Lisboa, por R\$ 2.808,00, incluindo hotel, café da manhã, transfer, seguro viagem e city tour.



FLÁVIA URBANO

flaviaurbano.rn@dabr.com.br

Observatório DN

Políticos atentos ao TSE

A expectativa da classe política é que o processo a respeito das regras para coligações seja levado pela ministra Carmen Lúcia para a sessão de hoje no Tribunal Superior Eleitoral (TSE), apesar de não estar na pauta do tribunal. De acordo com o regimento interno do TSE, os ministros têm até 10 dias para se pronunciar sobre uma matéria. Entretanto, como faltam apenas oito dias para o final do período estabelecido pela Justiça Eleitoral para a realização das convenções, a previsão é que a votação seja concluída esta semana. O advogado Wladimir Capistrano é

favorável à vinculação da coligação proporcional com a chapa majoritária. "Acho que deve existir o mínimo de coerência entre as coligações até mesmo para evitar uma salada partidária", opina. Já para o advogado Erick Pereira os partidos deveriam ficar livres para que pudessem analisar o melhor cenário. "Os partidos deveriam ter autonomia para escolher com quais legendas seria melhor se coligarem", comentou. Caso o TSE libere os partidos, as legendas que já realizaram suas convenções poderão convocar outra até oito dias antes do encerramento do prazo.

● Parece que a deputada estadual Larissa Rosado (PSB) é mesmo a carta na manga do governador Iberê Ferreira de Souza, no caso de o TSE não liberar os partidos. O nome de Larissa tem sido lembrado para vice desde o início das articulações.

● Problemas estruturais dos conselhos tutelares de Natal, alvo de uma série de matérias publicadas no Diário de Natal, foram debatidos ontem pela Câmara Municipal, por proposição da vereadora Júlia Arruda (PSB). O maior obstáculo, segundo a vereadora, é a falta de repasse da prefeitura.

● O ex-prefeito de Santa Cruz, Luís Antônio Farias, o Tomba, es-

tá coordenando os detalhes para a inauguração, no próximo sábado, dia 26, da Estátua de Santa Rita de Cássia, maior estátua religiosa do mundo, que mede 50 metros de altura sobre um pedestal de 6 metros, totalizando 56 metros. A estatua faz parte do Complexo Turístico Religioso Alto de Santa Rita, cuja construção começou na gestão de Tomba.

● Suplente de deputado estadual, Salismar Correia (PHS) assume hoje uma vaga na Assembleia Legislativa no lugar de Arlindo Dantas (PHS) que se licencia do mandato para integrar a equipe do Executivo, à frente da Secretaria Extraordinária de Articulação com o Legislativo e Assuntos de Governo.

Desculpa

Deputado estadual, Paulo Davim (foto) justificou sua ausência na reunião-almoço promovida pelo PV na última sexta-feira. Ele alegou que estava com uma virose. Davim negou que esteja enfrentando problemas internos devido à disputa com a ex-secretária Assistência Social, Rosy de Sousa, pela primeira suplência do senador Garibaldi Alves Filho (PMDB). De todo modo, sua ausência foi alvo de duras críticas de correligionários.

Ana Amaral/DN/D.A Press



Tudo bem

Já o deputado Luiz Almir, que há tempos manifesta nos bastidores certa insatisfação com o comando do PV, leia-se a prefeita de Natal Micaela de Sousa - e que liberou suas lideranças para apoiarem a reeleição do governador Iberê Ferreira,

disse que não compareceu porque teve dois serestões na sexta, em São Gonçalo do Amarante e Serrinha. O detalhe é que o encontro foi à tarde e os shows do parlamentar são geralmente à noite. Ainda assim Almir garante estar tudo tranquilo entre ele e os dirigentes do PV.

Escaldado

Ao grupo do governador Iberê Ferreira de Souza (PSB), o deputado federal João Maia (PR) tem manifestado o interesse em ser candidato a vice na chapa governista. Porém, ainda que o TSE libere os partidos para se coligarem livremente, é

pouco provável que o presidente estadual do PR se viabilize como companheiro de chapa de Iberê. É que o deputado federal Henrique Eduardo Alves (PMDB) tem externado a João o receio de figurar sozinho com o vereador Paulo Wagner (PV) e se tornar refém do PV durante as eleições.

TCU encontra falhas em PSF no interior

Mossoró, Tibau e Tibau do Sul estão entre 28 municípios brasileiros com problemas no programa do MS

Erta Souza

ertasouza.rn@dabr.com.br

Mossoró, Tibau e Tibau do Sul estão entre os 28 municípios brasileiros que apresentaram falhas no planejamento local do Programa de Saúde da Família (PSF). As informações foram constatadas pelo Tribunal de Contas da União (TCU) que realizou uma auditoria em 56 cidades de 18 estados do país. A auditoria foi solicitada pelo Con-

gresso Nacional como forma de fiscalizar os recursos do Ministério da Saúde repassados ao custeio do PSF. O relatório do TCU foi divulgado no final da semana passada. O relator do processo foi o ministro José Jorge.

Entre as falhas apresentadas pelos municípios estão: falta de organização e estruturação dos sistemas municipais de saúde; fraude nos dados repassados ao Sistema Único de Saúde (SUS); municípios que ultrapassaram 10 consultas anuais por habitante e inexistência do Plano Municipal de Saúde (PMS) e da Programação Anual de Saúde (PAS).

Os gestores dos municípios de Tibau e Tibau do Sul afirmaram que quando assumiram a gestão não encontraram nenhuma docu-



Hiram Vargas/Esp. CB/D.A Press

Ministro José Jorge foi o relator do processo que identificou falta de estrutura

mentação referente ao planejamento da saúde no município (uma das irregularidades contidas no relatório), seja porque o gestor anterior não elaborou o plano ou porque nenhuma documentação foi encontrada nos arquivos.

Já Mossoró e Tibau relataram também enfrentar dificuldade nos deslocamentos de equipes para a realização de visitas domiciliares devido à ausência de veículos para tal finalidade. A falta de carros específicos para as equipes prejudica a filosofia do programa, pois as equipes devem realizar atendimentos domiciliares, especialmente aos pacientes que não possuem

condições de se locomover às unidades de saúde. Nos três municípios do RN foi constatado que em muitos casos os Agentes Comunitários de Saúde (ACS) trabalham sem materiais básicos como mochilas, pranchetas, fitas métricas, uniformes, crachás e calçados, além de equipamentos de proteção como guarda-chuva, protetor solar e boné. Além dos três municípios do RN, outros 26 dos 56 visitados apontaram o mesmo problema. A equipe do TCU constatou ainda que os profissionais de saúde, especialmente os médicos, não cumprem a carga horária de 40 horas semanais.

TIBAU

RAFAEL É NOVO PREFEITO

O filho do ex-prefeito Sidrônio Freire, Brígido Rafael Freire (PMDB), é o mais novo prefeito do município de Tibau. Rafael substituiu o pai que teve a candidatura indeferida pela Justiça Eleitoral. O novo prefeito tem apenas 22 anos e venceu com 249 de maioria sobre a segunda colocada. Rafael vai assumir a prefeitura no lugar de Francisco de Assis Diniz (PSB) cassado por abuso do abuso de poder econômico em 30 de março deste ano. A eleição suplementar foi realizada no último domingo. Rafael venceu com 1.452 votos, 47,31% dos votos válidos. Evaneide Fernandes da Costa (PSB), prefeita interina, teve 1.203 votos, 39,20% do total de votos. João Nolasco Neto (PSC) teve apenas 314 votos, o que representa 10,23% dos votos, e Lúcia de Fátima de Souza (PDT) contabilizou 100 votos, 3,26% do total de votos. O TRE contabilizou 3.069 votos válidos (95,22%) nas 10 seções eleitorais, 37 em branco (1,15%) e 117 nulos (3,63%). Compareceram 3.223 eleitores.



DENISE ROTHENBURG
deniserothenburg.df@dabr.com.br

Nas entrelinhas

Momento de jogar a isca

O PSDB considera que a única maneira de desempatar o jogo é levar Dilma para o ringue. Por isso, Serra vai aumentar as críticas ao PAC, ao PT e sua candidata

Bem, enquanto a maioria dos brasileiros está mesmo ligada na telinha, de olho na Copa, o grid de largada das eleições de 2010 se completa com os candidatos entrando na nova fase. E quem prestou atenção nas entrevistas que os presidenciáveis do PSDB, José Serra, e do PV, Marina Silva, concederam recentemente, verá que ambos estão engajados na mesma missão: levar a candidata do governo, Dilma Rousseff, a subir no ringue, deixando Lula apenas na plateia, como a sua vuvuzela, cada vez mais rouca e distante.

As respostas de Serra e de Marina ao programa Roda viva e de Serra à revista Veja não deixam dúvidas quanto a essa estratégia. Serra, por exemplo, se esforça para colocar Lula no banco ao declarar que, a esta altura do campeo-

nato, só tem uma certeza: não será o atual presidente que assumirá o Planalto em janeiro de 2011 porque o mandato dele "termina em 31 de dezembro".

Serra tenta aí tirar de cena a estratégia de Lula, que declarou em alto e bom som que seu nome agora é Dilma. O tucano, assim como Marina, não vê a hora de debater com Dilma e deixar a candidata respondendo a todas as questões possíveis e imagináveis, até mesmo o tal dossiê aloprado contra Serra que há três semanas assombra a candidatura petista.

Os tucanos, em conversas reservadas, dizem estar convencidos de que a única maneira de Serra desempatar o jogo em seu favor é levando Dilma para o ringue, de onde ela, até agora, escapou. Nem mesmo a operação do vice é tida como um gol de placa. Essa escolha do candidato a vice estava ajustada lá atrás para ser o grande acontecimento da campanha tucana depois

da convenção. Mas tudo indica que não terá esse impacto. Até porque Serra não tem mais tantas opções assim, e a tendência da chapa puro-sangue ainda deixará descontente o Democratas, que já ameaça fazer corpo mole, especialmente no Nordeste.

Não foi por acaso que, na última quarta-feira, os tucanos cria-

ram uma grande tentação de cuidar da própria vida e abandonar a campanha presidencial para não melindrar o eleitor de Lula.

E, para completar, na semana da convenção, Serra ainda arrumou problema no Rio de Janeiro ao tentar emplacar de última hora um candidato ao Senado na chapa para exibir o número 45. Ora, se queria tanto isso, deveria ter pensado antes de fechadas as alianças. O PT, por exemplo comprou briga em diversos estados onde não tinha candidato a governador justamente para conseguir a vaga ao Senado. Ao ponto de comprometer o palanque no Paraná.

PSDB quer tirar Lula de cena e focar em Dilma

ram um conselho político na campanha e colocaram o ex-deputado José Thomaz Nonô (DEM-AL) responsável por assegurar a presença da campanha presidencial em Sergipe, Alagoas e Bahia, onde os candidatos a governador são do DEM. Entre os demos desses estados, há

E por falar em PT...

Dilma Rousseff também não foi esse espetáculo todo na primeira semana pós-convenção. Ela se refugiou na Europa, bem longe dos problemas domésticos. Enquanto isso, Lula ficava aqui, com a bola no pé e a vuvuzela na mão, dando aumento aos aposentados. Ele

faz tudo para deixar a sua candidata na cara do gol, onde Dilma precisará apenas acertar um chute para marcar em favor do PT.

Foi Lula quem organizou a maioria dos palanques, com o presidente do partido, José Eduardo Dutra. Dilma, salvo raras exceções, só entrou nessas conversas para a foto. É por isso que existe uma ânsia tão grande dos adversários em debater com Dilma. Querem vê-la em campo, tocando a bola, numa dividida. Serra joga a isca, critica o governo, o PAC que Dilma comandou, o baixo investimento público em infraestrutura e, por tabela, diz que a candidata é responsável pelo dossiê. Por enquanto, ela não mordeu a isca. Mas esta semana, na volta ao Brasil, as justificativas para essa fuga começam a soar como desculpas. E ficam cada vez mais escassas. E Serra, cada vez mais afiado no bordão: "E aí Dilma, vai encarar?". Afinal, é uma das armas que lhe restam nessa fase da campanha.

TSE libera PT para apoiar Roseana

Grupo petista do Maranhão, que chegou a fazer greve de fome, questiona composição com a governadora

O Tribunal Superior Eleitoral (TSE) decidiu que o PT tem o direito de apoiar a candidatura de Roseana Sarney (PMDB) ao governo do Maranhão na eleição de outubro. O entendimento é do ministro Hamilton Carvalhido, que julgou o mandado de segurança de autoria de alguns filiados e dirigentes do PT maranhense, que queriam derrubar a resolução do Diretório Nacional assinada no último dia 11.

Carvalhido argumentou que os autores - entre eles o deputado federal Domingos Dutra (PT/MA) e o militante petista Manoel da Conceição, que fizeram greve de

fome no plenário da Câmara dos Deputados contra a decisão do PT - não demonstraram legitimidade ativa para entrar com o mandado de segurança. Também alegou que não havia prova da existência de ato abusivo do partido.

Os autores da ação anexaram ao processo cópias do Estatuto do PT, do Regulamento do Processo de Definição de Candidaturas do PT 2010, da Ata do Encontro Estadual de Definição de Candidaturas do PT do Maranhão para as eleições 2010, e do relatório do Encontro Estadual do PT, acompanhados de notícias retiradas da Internet.

Segundo Carvalhido, os documentos anexados "não se prestam a comprovar nem a efetiva legitimidade dos impetrantes, nem a existência de decisão do Diretório Nacional do PT determinando coligação majoritária com o PMDB no Estado do Maranhão, nem o



Ministro decidiu que partido tem direito de se compor com Roseana Sarney

alegado apoio à candidata Roseana Sarney", ressaltou o relator.

A crise no PT do Maranhão foi deflagrada depois que o diretório nacional do partido interveio e forçou o apoio dos militantes à reeleição de Roseana Sarney ao governo do estado. Em protesto contra a decisão, petistas maranhenses anunciaram vigília pública em quatro cidades - São Luiz, Imperatriz, Bacabal e Caxias. Mais radical, o deputado federal Domingos Dutra anunciou greve de fome no plenário da Câmara dos Deputados.

Conforme já era previsto, a direção nacional do PT decidiu intervir no Maranhão, no último dia 11, depois de quatro horas de debate, por 43 votos a 30. Seguindo

do acordo fechado com o PMDB, o comando petista votou pela derubada da pré-aliança formada no estado em torno da candidatura ao governo do deputado federal Flávio Dino (PCdoB). Antes mesmo da reunião nacional, Dilma e o presidente Luiz Inácio Lula da Silva já haviam fechado acordo com os Sarneys. "Estamos preocupados é com a chance da Dilma colocar de 2 a 3 milhões (de votos) de frente no Maranhão. A melhor forma é ter um palanque que assuma integralmente a candidatura de Dilma, que é o palanque da Roseana", explicou, na ocasião, o ministro das Relações Institucionais, Alexandre Padilha. O Maranhão era tido como estado exemplo.

PREVIDENCIÁRIO

CONGRESSO DEVE MANTER VETO A FATOR

Brasília - O ministro de Relações Institucionais, Alexandre Padilha, disse ontem que o Congresso não deverá derrubar o veto do presidente Lula ao fim do fator previdenciário. "Os parlamentares têm a exata noção do impacto orçamentário de algumas propostas. Não acredito na derrubada do veto", disse o ministro, depois de participar de reunião com o presidente Lula. O veto ao fim do fator previdenciário tem recebido críticas de centrais sindicais e de parlamentares ligados a movimentos de trabalhadores. Apesar das reações ao veto, a base governista, assim como o ministro Padilha, acredita que o fator previdenciário será mantido. O líder do governo na Câmara, deputado Cândido Vaccarezza (PT-SP), garantiu que não haverá sessão do Congresso Nacional para a derrubada de vetos antes das eleições. Quanto ao pré-sal, dois projetos são considerados prioridade para o governo nesta semana: o que trata do sistema de partilha e o que cria o Fundo Social. A emenda do senador Pedro Simon (PMDB-RS) que distribui os royalties com base no FPM será retirada e analisada em 2011.

DÓLAR	EURO	BOLSAS	AÇÕES	POUPANÇA	CDB	OURO	INFLAÇÃO
1,7740 (▲ 0,11%)	2,1830 (▼ 0,37%)	ontem (em %) Dow Jones -0,08 Dow Jones +0,64	que mais caiu Cielo -3,20 que mais subiu Banco do Brasil +3,75	Taxa (%) 0,5458	Prefeço, 30 dias (em % ao ano) 10,20	Na BM&F, o grama (em R\$) 72,300 (▲ 0,42%)	IPCA do IBGE (em %) janeiro / 2010 +0,75 fevereiro / 2010 +0,78 março / 2010 -0,78 abril / 2010 +0,57

Copa gera economia de energia

Durante a estreia da Seleção Brasileira, foi observada redução de 30% no consumo no estado

Renato Lisboa
renatolisboa.rn@dabr.com.br

Os jogos da Seleção Brasileira na Copa do Mundo são uma maneira eficiente de se gastar menos energia elétrica. A Companhia Energética do Rio Grande do Norte (Cosern), através de uma pesquisa da área de mercado da empresa, registrou uma diminuição de 30% no consumo no es-

tado no primeira partida da seleção, na última terça-feira, dia 15.

A redução fez com que fossem consumidos 180 Megawatts a menos do que em um dia típico, a mesma quantidade de energia gasta por Natal e Parnamirim juntos em duas horas, tempo de duração da partida de futebol. De acordo com a Cosern, a causa da redução é a interrupção das atividades de vários segmentos da economia, tais como a indústria, o comércio, repartições públicas, entre outros.

Contribuem ainda para o menor consumo o fato de uma grande quantidade de pessoas estarem reunidas em espaços públicos, casas de amigos, bares e restaurantes. O clima nublado com chuvas es-

paras também contribuiu na redução do consumo, já que uma quantidade menor de aparelhos de ar-condicionado fica ligada.

Segundo a Cosern, a partir das 15h30, quando o jogo começou, até o fim do primeiro tempo foi observada a continuidade de queda no consumo. No intervalo do jogo, quando várias geladeiras são abertas ou muitos equipamentos são ligados, houve um aumento no consumo de 4 MW. A Cosern verificou um súbito aumento de cerca de 60 MW em 15 minutos, assim que o jogo terminou, valor equivalente ao consumo de todo o município de Mossoró durante o mesmo tempo.

Ainda com a forte retomada no consumo, o nível permaneceu abai-

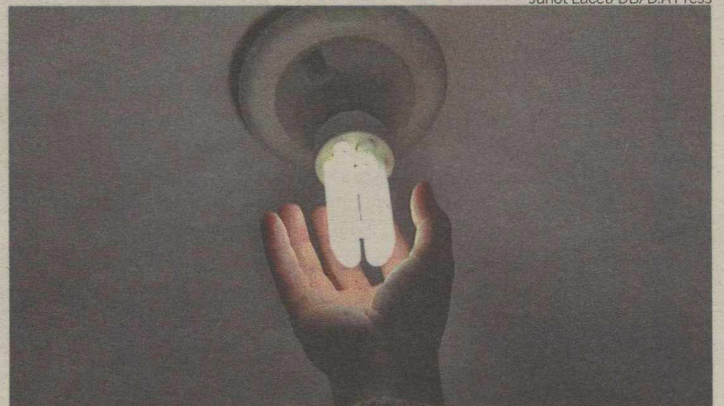

Foram consumidos 180 Megawatts a menos do que em um dia típico

xo de um dia normal durante o restante da terça, já que o expediente não reiniciou para muitos.

Segundo a Cosern, o consumo

na estreia da seleção nas Copas de 2006 e 2010 é semelhante. Ambos os jogos foram realizados em dia de terça, em horários semelhantes.

A RÁDIO QUE TEM SOM DE ALEGRIA.

mart pet / dnp-pe

Clube
97.9 fm

Tá na Clube, tá bom demais.

cursos &
CONCURSOS

oportunidades

TRT

23 chances para juiz do trabalho

O Tribunal Regional do Trabalho da 1ª Região, no Rio de Janeiro, lançou edital do concurso público que oferece 23 vagas para o cargo de juiz do trabalho substituto. Para concorrer, é preciso ter bacharelado em Direito e no mínimo três anos de atividade jurídica comprovada. O órgão oferece remuneração de R\$ 21.766,15. Os interessados podem se inscrever até o dia 27 de junho por meio da página do Centro de Seleção e de Promoção de Eventos da Universidade de Brasília (Cespe/UnB), responsável pela primeira etapa do certame, que consiste na aplicação da prova objetiva. A taxa de participação custa R\$ 150. Uma vaga é reservada a candidatos portadores de deficiência. As provas objetivas serão aplicadas nos dias 7 e 8 de agosto. Os candidatos aprovados na prova prática de sentença deverão fazer a inscrição definitiva no concurso.

SEGURANÇA

Grupo irá propor medidas

Depois da descoberta de uma quadrilha que fraudava concursos públicos federais há pelo menos 16 anos, o governo federal decidiu reagir. O ministro do Planejamento, Paulo Bernardo, determinou a criação de um grupo de trabalho para propor medidas de segurança para a realização de seleções públicas de órgãos do governo. Em nota, o Ministério do Planejamento, Orçamento e Gestão (MP) informou que a proposta é "reforçar a transparência das seleções". Instituído por meio de portaria interna do Ministério, o grupo será composto por representantes das secretarias de Gestão, Executiva, de Recursos Humanos e de Logística e Tecnologia da Informação. Os profissionais da pasta vão apresentar soluções em até 30 dias.

CNJ

Inscrições abertas para curso a distância

O Conselho Nacional de Justiça está oferecendo um curso de aprimoramento, na modalidade de Ensino a Distância (EaD), para juízes, servidores, conciliadores, assistentes sociais, psicólogos, pedagogos e outros colaboradores do Poder Judiciário, em especial aqueles que exercem atividades relacionadas às Leis nº 9.099/1955 (JECRIM) e 8.069/1990 (Estatuto da Criança e do Adolescente). O curso de aprimoramento está sendo oferecido gratuitamente, com carga horária total de 120 horas. As aulas poderão ser acompanhadas em qualquer horário do dia ou da noite, desde que respeitado o prazo de três meses para a conclusão das 120 horas/aula. As inscrições para o curso poderão ser realizadas no site www.cnj.jus.br/cursosobredrogas, até a próxima sexta-feira.



Aplicação da prova escrita e exames psicológicos tiveram dias modificados. Oportunidades são para nível superior

Marinha altera cronograma

Datas importantes de três concursos, que vão preencher 347 vagas, foram retificadas

A Marinha do Brasil retificou o cronograma de três concursos que oferecem, ao todo, 347 vagas de nível superior para os quadros de Engenharia, Saúde, de capelães navais, de técnico de oficiais e de áreas complementares do órgão. Datas importantes como dia de aplicação de provas escritas e de exames psicológicos foram alteradas. As retificações foram publicadas na página 18, Seção 3 do Diário Oficial da União (DOU) de ontem.

Para o concurso para o corpo de engenheiros, o período para realização do exame psicológico (EP) foi alterado; ago-

ra, esta etapa acontecerá entre os dias 28 de outubro e 9 de novembro. A divulgação do resultado do teste deve sair no dia 28 de janeiro de 2011. A data para interpor recurso também foi alterada.

Os candidatos desta área concorrem a postos nas especialidades de Engenharia Cartográfica, Engenharia Civil, Engenharia de Materiais, Engenharia de Produção, Engenharia de Sistemas de Computação, Engenharia de Telecomunicações, Engenharia Elétrica, Engenharia Eletrônica, Engenharia Mecânica, Engenharia Naval e Engenharia Química.

Já a prova escrita para quem tenta ingressar no quadro técnico do corpo auxiliar da Marinha foi remarçada para o dia 4 de julho. São 26 vagas para profissionais das áreas de Comunicação Social, Direito, Educação Física, Informá-

tica, Oceanografia, Pedagogia, Psicologia, Serviço Social e Tráfego Aquaviário.

A prova escrita de conhecimentos profissionais e expressão escrita para os candidatos do quadro complementar de oficiais (QC-CA) e de fuzileiros navais (QC-FN) foi alterada para o dia 1º de agosto. O órgão oferece 142 oportunidades nos quadros complementares. Do total, são 69 para o quadro de oficiais, para as áreas de Ciências Náuticas, Engenharia Mecânica, Engenharia Elétrica e Engenharia Eletrônica.

Para o quadro de oficiais fuzileiros navais, há 10 vagas no cargo de engenheiro eletrônico e 11 no de engenheiro mecânico. Já para o quadro de oficiais intendentess, a Marinha oferece 28 vagas para candidatos formados em Administração, 16 para Ciências Contábeis e oito para Economia.

EXÉRCITO

Prova é adiada para 15 de novembro

A Escola de Sargentos das Armas (Essa) do Exército adiou para o dia 15 de novembro a prova escrita do processo seletivo que oferece 1.176 vagas no Curso de Formação de Sargentos 2011-12. A avaliação estava prevista para o dia 7 do mesmo mês. As inscrições estão abertas e podem ser feitas até o dia 20 de julho, por meio da página www.esa.ensino.eb.br. A taxa de participação custa R\$ 70.

Além da prova escrita, os candidatos passarão pelas etapas de avaliação de títulos, avaliação psicológica, inspeção de saúde, exame de aptidão física, exame de habilitação musical (somente para os músicos), revisão médica e com-

provação dos requisitos biográficos.

O edital não informa o valor da remuneração. No entanto, a Assessoria de Comunicação do órgão informou que, durante o curso, os formandos receberão bolsa no valor de R\$ 700. Após esse período, a remuneração bruta é de aproximadamente R\$ 2,6 mil. Todo o processo seletivo será organizado pela própria Escola de Sargentos.

As oportunidades são para candidatos do sexo masculino que tenham ensino médio completo. Para participar, é preciso ter entre 18 e 24 anos de idade e altura mínima de 1,60m, além de estar em dia com as obrigações militares e eleitorais.

O curso tem duração de 18 meses e será ministrado em organizações militares distribuídas nos estados de Minas Gerais, Rio de Janeiro, São Paulo, Mato Grosso do Sul, Goiás, Pará, Ceará, Pernambuco, Rio Grande do Sul e Santa Catarina.

Os candidatos podem se cadastrar em uma das quatro áreas oferecidas: Combatente/Logística Técnica, Aviação, Material Bélico/Manutenção de Viatura e Música. Os inscritos na área musical poderão escolher entre os instrumentos tuba, saxofone, trombone, trompete, saxofone e clarineta, para serem avaliados na prova prática de habilitação.

Briga entre donos de bar termina em morte

Dois homens discutiram e um deles morreu com seis tiros. Caso ocorreu na Zona Norte

Maiara Felipe

Especial para o Diário de Natal
maiaraufelipe.rn@dabr.com.br

No último domingo, instantes depois do jogo do Brasil, por volta das 18h, José Ronaldo Silva dos Santos, 35 anos, foi atingido por seis tiros que teriam sido deflagrados por um rapaz conhecido como Maicon. A confusão aconteceu na Avenida Barragem Armando Ribeiro Gonçalves, conjunto Brasil Novo, bairro Pajuçara, em frente ao Rony Bar e Conveniências, propriedade do pai de Ronaldo, Severino Francisco dos Santos. Depois de discutirem e atirarem garrafas um no outro, Maicon teria pego um revólver calibre 38 e atirado em Ronaldo.

O acusado e o pai mantêm um bar quatro casas depois do Rony Conveniências. Segundo o irmão da vítima, Roberto Santos, Maicon e Ronaldo tinham discutido há alguns dias. "Ele tirou a mesa do bar dele e colocou em frente ao do meu pai, aí meu irmão não gostou e eles discutiram", informou. Roberto não soube explicar o motivo, mas disse que no último domingo Ronaldo jogou uma garrafa em Maicon, que jogou outra de volta.

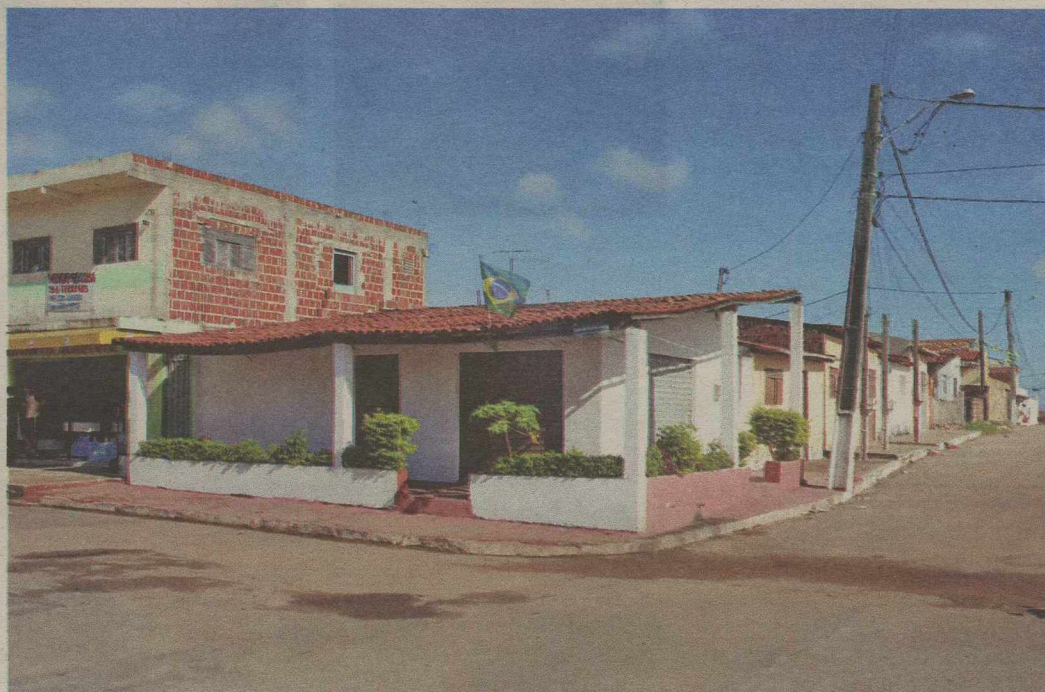

Crime aconteceu no domingo, na Avenida Barragem Armando Ribeiro Gonçalves, conjunto Brasil Novo

De acordo com Roberto, junto com pai conhecido como Antônio, Maicon entrou em casa e pegou um revólver e atirou em direção a Severino e Ronaldo. O pai não foi atingido, mas o filho foi ferido no tórax e na perna e morreu no Hospital Santa Catarina. A polícia foi acionada e quando chegou ao local o acusado já tinha fugido.

Problemas mentais

José Ronaldo morava atrás do Rony Conveniências há 12 anos, era casado, e tinha dois filhos. Segundo o irmão, ele tomava remédios controlados e tinha

problemas mentais. "Ele não bebeu nada nesse dia. Agora, eu sei que os outros dois (Maicon e Antônio) só trabalhavam armados", aponta Roberto. A família suspeita ainda que o cunhado do acusado, que mora nas proximidades, tenha ajudado na hora da fuga.

Na rua onde ocorreu o homicídio, os vizinhos informaram que Maicon e sua família moravam de aluguel e vieram do município de Pau dos Ferros há pouco tempo. A reportagem foi até a casa do cunhado de Maicon que não falou sobre o caso.



Vítima foi velada ontem no Alecrim

MONTE ALEGRE

QUADRILHA ASSALTA BANCO

Seis homens encapuzados assaltaram a agência do Banco do Brasil no município de Monte Alegre, Grande Natal, na tarde de ontem, por volta das 13h. De acordo com a Polícia Militar, 5 homens renderam um cliente e forçaram a entrada no local. Durante a ação, os bandidos roubaram alguns clientes e levaram um maote com valor ainda não divulgado pelo banco. Segundo a Polícia Militar, as testemunhas confirmaram que os indivíduos usaram armas de grosso calibre, como metralhadoras. Enquanto isso, um deles ficou do lado de fora dentro de um Ford K preto aguardando a saída dos bandidos. A ação durou cerca de quatro minutos e o refém foi solto pouco metros após o banco. Até a noite de ontem, as polícias militar e civil seguiam em diligências pela região, mas não tinha detido os assaltantes.

Fotos: Carlos Santos/DN/D.A. Press

CAICÓ

MÃE É PRESA COM 1KG DE MACONHA

Na tarde deste domingo, policiais militares prenderam na rodoviária de Caicó, a 292km de Natal, Seridó, uma mulher com 1kg e 60g de maconha. Ela estava acompanhada da filha de 4 anos, portando a droga dentro de uma bolsa infantil. A central de operações da PM recebeu denúncia que uma criança estaria sendo vítima de maus-tratos. Ao chegarem no local os policiais encontraram a criança chorando, provavelmente com fome, acompanhada da mãe, de 27, residente na cidade de Caraúbas, a 302km de Natal, na região Oeste.

Os policiais revistaram a bolsa da criança e encontraram a droga dividida em dois tabletes, além de uma quantia em dinheiro. A mulher foi levada para a delegacia onde foi autuada em flagrante. Ela contou que recebeu R\$ 100 de uma pessoa que reside em Caraúbas para pegar a droga em Caicó e que recebeu a maconha na própria rodoviária de uma mulher a quem deu R\$ 300.

A mulher foi levada uma cela para a delegacia da mulher, a menina foi encaminhada para uma unidade de proteção de menores.

SANTA CATARINA

Belga é detido por porte ilegal de arma

O aposentado Roland Albert Raymond Otte, belga, 60 anos, foi preso na noite de domingo por porte ilegal de arma na própria casa, no conjunto Santa Catarina, logo após o jogo do Brasil. De acordo com o relato dos moradores da Rua São João da Barra, onde o aposentado reside, ele não reagiu à prisão e entregou o revólver calibre 38 assim que a polícia chegou.

Os moradores contaram que o belga teria se irritado por causa das bombas que as crianças soltavam na hora do jogo e saiu para pedir que parassem com as

bombas na porta da casa dele. "Ele estava com medo que alguma bomba atingisse o carro dele, e além disso ele tem dois cachorros e eles estavam nervosos por causa do barulho, por isso ele pediu para as crianças pararem. Mas ele não foi violento, não agrediu ninguém e nem mostrou o revólver para ninguém. Dizem que ele estava com o revólver na cintura, mas nem isso eu

vi", contou a comerciante Antonia Toscana de Medeiros, 45.

Os amigos do aposentado acreditam que a polícia tenha sido chamada pela ex-mulher dele que estava assistindo ao jogo na casa vizinha. Segundo eles, a separação

foi muito conturbada e a relação entre os dois não é boa. "Ela queria prejudicar ele de qualquer jeito, agora conseguiu. Ela que man-

dou os filhos dela ficarem jogando bombas na casa dele. Isso é uma injustiça com o Roland, ele é um homem muito bom", disse um morador que preferiu não se identificar. Hoje o aposentado é casado com outra mulher. A esposa estava na casa do casal mas não quis falar com a reportagem.

Segundo a Polícia Federal, o belga está em situação regular no país. Há cerca de oito meses ele deu entrada no pedido de permanência por ser casado legalmente com uma brasileira e aguarda o retorno da documentação de Brasília.

Europeu teria se irritado com bombinhas

ESTRADAS

TRÊS MORTES
NO FIM DE
SEMANA

Três pessoas morreram e 12 ficaram feridas em acidentes ocorridos nas estradas no estado, no último final de semana. A informação foi divulgada na manhã de ontem pela Polícia Rodoviária Federal (PRF). Foram registrados 27 acidentes, sendo 15 sem vítima e 12 com vítimas. De acordo com PRF, o acidente mais grave foi registrado na manhã do último sábado (19) e que causou a morte de Vinicius de Araújo Costa, na BR 101, em um semáforo de Emaús, em Parnamirim. Vinicius de Araújo era passageiro do veículo Fiat Uno, conduzido pelo seu pai, Marcos Damásio Costa, que ficou gravemente ferido. No final de semana, a PRF prendeu um total de 11 pessoas por embriaguez ao volante. Foram realizados 279 testes de bafômetro.

"VOO DA MORTE"

MOTOQUEIRO
MORRE EM
ACIDENTE

Um acidente envolvendo um caminhão e uma moto deixou uma pessoa morta na RN-177, no final da manhã de sábado. Segundo informações da polícia, o acidente aconteceu na estrada que liga os municípios de São Miguel e Coronel João Pessoa, no trecho conhecido como "ladeira do voo da morte". O veículo envolvido foi um caminhão de cor branca e placas BXC 6585/RN e o condutor identificado apenas como Guimarães. A vítima fatal foi Antônio Cláudio Noronha de Oliveira, de 43 anos, residente no município de São Miguel, onde exercia a função de motorista no quadro de servidores da Câmara Municipal.

CRIMES SEXUAIS

PF PROMOVE
SEMINÁRIO
COM FRANÇA

Começou ontem e vai até a próxima sexta-feira o I Seminário franco-brasileiro sobre combate ao tráfico de pessoas, turismo sexual e pedofilia, organizado pela Polícia Federal em conjunto com o Serviço de Cooperação Internacional da França e contando com o apoio do Escritório das Nações Unidas sobre Drogas e Crimes (UNODC).

Presos suspeitos de matarem
baiano em Camurupim

Dupla que mora na região é acusada pelo assassinato, que ocorreu numa casa de praia

Maiara Felipe

Especial para o Diário de Natal
maiarafelipe.rr@dabr.com.br

Depois de três dias em diligência, as polícias Civil e Militar prenderam dois acusados de terem matado, na última quinta-feira, o baiano Antônio Bartolomeu Damásio, na praia de Camurupim, no município de Nísia Floresta, Litoral Sul. José Maria Santana, 22 anos, e Emersandro da Silva Barbosa, 31, foram presos em flagrante continuado, no sábado passado, e reconhecidos pelos filhos da vítima através das tatuagens.

Antônio, 62, foi baleado na frente de toda família enquanto passava férias na praia de Camurupim. Ao ser surpreendido com a presença de um homem na varanda de casa, o aposentado reagiu acreditando que o assaltante desarmado estava sozinho. Um comarsa escondido atrás da janela deflagrou três tiros contra a vítima.

Segundo o comandante do 3º Batalhão da PM, major Jair Jú-

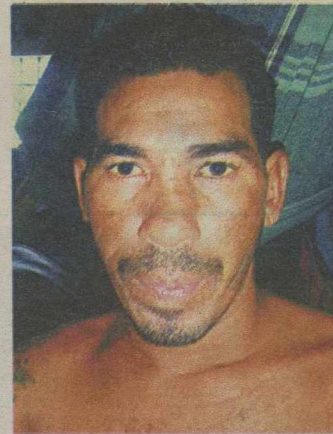

Foram detidos José Maria (E) e Emersandro, que foi reconhecido por um filho da vítima por causa da tatuagem

nior, a participação de José Maria foi na indicação do local do roubo, mas quem atirou no baiano foi supostamente Emersandro. E ainda é apontada a participação de uma terceira pessoa, que teria entrado em luta corporal com a vítima. O homem está sendo procurado pela polícia e já foi identificado.

Emersandro e José Maria moram na Praia de Barreta (também em Nísia Floresta) e eram acostumados a realizar arrombamentos e assaltos nas praias do Litoral Sul, segundo a polícia. Através de denúncias a polícia chegou até José Maria, preso próximo à casa assaltada de Camurupim. Emersandro foi pego na rua durante a diligência. "Pedimos sempre

que a população denuncie", salientou o major. Apesar de não terem confessado o crime, Wellington Souza Damásio, filho de Antônio, reconheceu as tatuagens (uma boneca e um leão) e as cicatrizes de Emersandro.

Residência de PM

As PM acredita ainda que a dupla é responsável por um arrombamento a casa de um policial militar, na praia de Barreta, em que foi roubada uma pistola 380. Durante a diligência, foi recolhida uma capsula desse tipo de arma no local do crime. O homem apontado como responsável pelo disparo foi submetido a exame residuográfico no Instituto Técnico-Científico de



Polícia (Itep). Os dois não confessaram os crimes deverão responder por latrocínio, assalto seguido de morte.

MEMÓRIA

O baiano Antônio Bartolomeu Damásio, 62 anos foi morto quando promovia uma temporada de reunião familiar em Camurupim. Depois de 17 anos sem encontrar os filhos William e Washington que moravam nos Estados Unidos, Antônio resolveu reunir toda família aqui no RN, já que seus outros dois filhos moram em Natal. Era a décima noite que o baiano, natural de Ituberá, passava junto a esposa e mais 13 componentes da família, entre filhos e netos, em uma casa alugada em Camurupim.

PERIGO

Caminhão cai em buraco nas Quintas

Luan Xavier

Especial para o Diário de Natal
luanxavier.rr@dabr.com.br

Os buracos nas ruas de Natal continuam trazendo transtornos à população e, principalmente, aos motoristas. Desta vez foi um caminhão Mercedes-Benz (truck) carregado com farinha de trigo que caiu em um buraco na Avenida Dr. Mário Negócio, no Bairro das Quintas, Zona Oeste da capital.

O caminhão de placas KKM-5709 (Timbaúba-PE), vinha da Zona da Mata pernambucana com destino a Natal para realizar a entrega de 13 mil quilos de farinha de trigo em um centro atacadista da cidade. O motorista Claudécio Medeiros, 21, disse que não viu o buraco, que estava encoberto pela água que escorria desde as 4h da manhã, segundo moradores do local.

O motorista reclamou da falta de sinalização no buraco e disse ainda não ter ideia do prejuízo. "Se tivesse pelo menos um galho de árvore, eu teria desviado. Mas esta-

va tudo encoberto pela água," disse. "Só ouvi o estrondo do eixo traseiro, quando percebi o solo cedendo e fiquei preso no buraco. Por pouco o caminhão não virou. Minha sorte é que ele se fincou no chão e não deu tempo balançar mais pro lado", completou.

O buraco se abriu, de acordo com informações de testemunhas, devido ao vazamento de uma tubulação da Companhia de Águas e Esgotos do Rio Grande do Norte (Caern). A empresa informou através da sua assessoria de imprensa que não houve vazamento na tubulação, mas sim um afundamento da caixa de registro, que é um local onde os técnicos realizam manutenção. A Semob interditou as duas faixas da Mário Negócio, no sentido Alecrim - Quintas, obrigando os motoristas a trafegar pelo contrafluxo da avenida.

Recorrente

O pintor Geraldo Ferreira, 52, reclama que não é a primeira vez que acontecem acidentes em fren-



Veículo com 13 toneladas de farinha de trigo afundou a parte traseira no chão

te à sua oficina, que fica em frente à cratera onde o caminhão caiu. Ele conta que a água que escorreu da tubulação alagou seu comércio, deixando a marca da lâmina de água em uma altura de aproximadamente 10cm na pare-

de de seu estabelecimento.

Segundo o pintor, esta foi a quinta vez que seu comércio foi invadido pela água. Na última ocasião, em dezembro, ele perdeu um motor de geladeira e uma máquina de solda.

H1N1

VACINAÇÃO SUPERA A META

A Secretaria Municipal de Saúde de Natal divulgou hoje um balanço da campanha de vacinação contra a gripe H1N1 na capital. De acordo com os dados da SMS, de março até junho foram vacinadas 394.073 pessoas, o que equivale a uma cobertura de 103,52% da meta estabelecida pelo Ministério da Saúde. Para chegar a esse resultado, a SMS intensificou os atendimentos nas unidades de saúde e postos volantes espalhados pela cidade. A expectativa, de acordo com o Ministério da Saúde, era vacinar 80% da população prioritária, mas a capital potiguar conseguiu superar a meta na maioria dos grupos prioritários.

BOLSA FAMÍLIA

TÉCNICOS ACOMPANHAM GESTÃO

Estão em Natal os representantes do Ministério do Desenvolvimento Social e Combate à Fome (MDS), para uma visita técnica de acompanhamento de qualidade da Gestão Municipal do Programa Bolsa Família e do Cadastro Único para Programas do Governo Federal. Na manhã de ontem, os técnicos se reuniram com o secretário estadual do Trabalho, da Habitação e da Assistência Social (Sethas), Gercino Saraiva e com a coordenadora estadual do Bolsa Família, Rosângela Medeiros.

DIDÁTICOS

PROFESSORES ESCOLHEM LIVROS

Professores de escolas públicas devem escolher até 4 de julho, os livros didáticos que serão usados por seus alunos em 2011. Neste ano, o Programa Nacional do Livro Didático (PNLD), do Ministério da Educação (MEC), vai atender estudantes do 6º ao 9º ano do ensino fundamental com obras de português, matemática, história, geografia, ciências e língua estrangeira (inglês ou espanhol). O primeiro passo é acessar o Guia do Livro Didático de 2011 no site do Fundo Nacional de Desenvolvimento da Educação (FNDE), autarquia do ministério que é responsável pelo programa. Lá, o professor encontra uma lista de livros, com a respectiva descrição e resenha de cada deles. A partir dela deve escolher qual obra se adapta melhor.

Parte do teto desaba no Comando Geral da PM

Por sorte, não havia ninguém no local. Reforma da Cidade da Criança pode ter sido causa

Jussara Correia
jussaracorreia.rm@dabr.com.br

Parte da estrutura física do Quartel da Polícia Militar desabou na tarde de ontem. As salas que são utilizadas pela banda de música da instituição e outras que são usadas pela equipe de comunicação da PM ficaram comprometidas com o acidente, mas ninguém estava no local no momento do desabamento, portanto não houve vítimas. O desmoronamento aconteceu por volta das 12h30 e o Corpo de Bombeiros foi acionado imediatamente.

Entre as possíveis razões para o acidente estão as obras de reforma da Cidade da Criança, vizinha do Quartel. Um relatório foi feito pelos Bombeiros e encaminhado à Secretaria de Segurança Pública, que irá examinar a responsabilidade do acidente.

As áreas que estão sob risco de desabamento do Quartel foram isoladas e, de acordo com a



Homens trabalhavam no local ontem à tarde. Incidente, que ocorreu na hora do almoço, comprometeu várias salas

major da PM Maria Tereza Melo, toda a recuperação da estrutura interna já começou a ser feita. "Para não comprometer nenhuma atividade da instituição, o comando geral da PM já providenciou os reparos dos prédios que ficaram prejudicados", declarou.

Segundo o tenente do Corpo de

Bombeiros, Daniel Gleidson, mesmo sem o resultado do laudo, é possível que o acidente tenha sido provocado pelas obras da Cidade da Criança. "A construtora está fazendo algumas fundações e na hora que escavaram, mexeram com a estrutura do Quartel", afirmou.

Segundo o tenente, o desaba-

mento não foi apenas do muro que liga a instituição e o parque. "As salas ficaram comprometidas. Inclusive tivemos que retirar equipamentos eletrônicos da equipe de comunicação da Polícia, pois metade do teto caiu. Felizmente era horário de almoço e ninguém se feriu", afirmou.

SEGURANÇA

Governo implanta ronda nas escolas

O governador Iberê Ferreira de Souza implantou ontem o programa "Ronda Escolar" nas escolas da região metropolitana de Natal, em solenidade realizada na Escola Estadual Dulce Wanderley, no bairro da Redinha. As escolas vão poder contar agora com um reforço exclusivo de 60 policiais e 15 viaturas, que diariamente farão o policiamento das 7h às 22h30 nas áreas do entorno das escolas públicas e privadas da cidade.

Implantado pela Polícia Militar, o programa tem o objetivo de inibir a venda de bebidas alcoólicas em frente às instituições escolares, reprimir o uso de entorpecentes e evitar grupos que gerem tumultos ou desordem, como as gangues e torcidas organizadas. O trabalho será feito com abordagens em torno das escolas, obedecendo a um mapeamento das áreas vulnerá-

veis ao uso e comércio de drogas nos bairros de Natal e nos chamados de "Corredores Educacionais", onde estão instaladas a maioria das escolas públicas e particulares.

De acordo com o Coronel Araújo, comandante geral da Polícia Militar do Rio Grande do Norte, os policiais que vão participar da operação tiveram qualificação diferenciada baseada no Estatuto da Criança e do Adolescente, e treinamento sobre qualidade no atendimento ao cidadão e gestão de conflitos. Segundo ele, as viaturas vão estar caracterizadas e diariamente vão cumprir itinerário visitando escolas e interagindo com professores, diretores, líderes comunitários e estudantes e, no final do dia, cada viatura fará um relatório.

O governador Iberê enfatizou que o policiamento é uma obrigação do estado, mas a família e a



Veículos serão utilizados em patrulhas das 7h às 22h30, no entorno das unidades

comunidade também devem fazer sua parte na luta contra a violência e drogas nas escolas. "O futuro digno que todos esperam da juventude depende dessas ações públicas, mas a família, professores e vizinhos das escolas também devem colaborar. É preciso que haja cumplicidade pelo bem, se alguém tiver alguma informação sobre tráfico ou aliciamento de crianças e adolescentes, tanto para as drogas como para a prostituição, no entorno de qualquer escola deve denunciar à polícia que garantirá o sigilo da informação e tomará providên-

cias. Isso é cidadania e quem faz isso está garantindo um futuro melhor para o próprio filho", enfatizou o governador.

Alívio

Quem comemorou a ação do governo foi o diretor da Escola Estadual Dulce Wanderley: "frequentemente temos informação sobre a presença de "pessoas suspeitas" que ficam no entorno do estabelecimento para aliciar estudantes. Como não temos poder de polícia não podemos fazer abordagens, mas agora a PM deverá fazer esse trabalho".

Daiane Nunes/DN/D.A Press

Fábio Cortez/DN/D.A Press

GREVE

SERVIDORES
PROMOVEM
ATO PÚBLICO

No primeiro dia da greve dos servidores estaduais da saúde, um ato público foi promovido na manhã de ontem em frente ao prédio da Secretaria de Estado de Saúde Pública (Sesap) para pressionar o Governo do Estado a pagar o aumento de 45% para o nível elementar e 15% para os níveis médio e superior prometido aos servidores. O secretário estadual de saúde, George Antunes, revelou que não vê motivação para a greve, já que é desejo do governador Iberê pagar o direito dos servidores. "Há a determinação de que seja pago, inclusive o governo tem suporte financeiro. O problema é que nos esbarramos em um entrave jurídico", disse.

INSCRIÇÕES

DOUTORADO
EM CIÊNCIAS
DA SAÚDE

O Programa de Pós-graduação em Ciências da Saúde da Universidade Federal do Rio Grande do Norte (UFRN) inscreve, até o dia 31 de dezembro de 2010, para o processo seletivo de mudança de nível, após defesa de dissertação, para o curso de doutorado em fluxo contínuo para o ano de 2010. Serão oferecidas 19 vagas distribuídas em diversas linhas de pesquisa e orientadores. As linhas de pesquisas abordam Terapêutica Clínica, Imunogenética Humana e de Microorganismos; Biofísica, Bioquímica, Farmacologia e Toxicologia, entre outros temas. Inscrições pelo www.sigaa.ufrn.br.

IRMÃ GABRIELA

CASA DE
APOIO FAZ
"ARRAIÁ"

Show musical, quadrilha e muita animação devem marcar os festejos juninos para dezenas de pessoas abrigadas pela Casa de Apoio Irmã Gabriela.

O evento, organizado pelos voluntários da Rede Feminina Contra o Câncer vai acontecer no dia 23 de junho, a partir das 15 horas. Na programação da festa junina, além de comidas típicas e uma decoração especial para a data, está prevista a apresentação do Grupo Show Raízes e de quadrilha.

Sobrepeso atinge quase metade dos natalenses

Paulo de Araújo/CB/D.A Press

Número divulgado pelo Ministério da Saúde está um pouco abaixo da média nacional. Obesos são 13,3%

Jussara Correia
jussaracorreia.m@dabr.com.br
Andrielle Mendes
Especial para o Diário de Natal
andriellemendes.m@dabr.com.br

O hábito de substituir as refeições por lanchinhos calóricos unido àquela preguiçinha de sair de casa para fazer uma atividade física tem gerado consequências preocupantes à população de Natal. De acordo com uma pesquisa publicada pelo Ministério da Saúde, 45,5% dos natalenses estão com excesso de peso e 13,3% estão obesos. O levantamento mais recente aponta que de 2006 a 2009 a proporção de brasileiros com sobrepeso subiu de 42,7% para 46,6%. O percentual de obesos cresceu de 11,4% para 13,9% no mesmo período. Os dados foram apurados pela Vigilância de Fatores de Risco e Proteção para Doenças Crônicas por Inquérito Telefônico (Vigitel), que entrevistou 54 mil adultos.

O endocrinologista André Gustavo Sousa atribui esses altos índices a três fatores principais, a alimentação inadequada, o seden-



Preferência por lanches rápidos é apontada entre fatores determinantes

tarismo e o envelhecimento da população. "Hoje em dia as pessoas se alimentam muito em fast food, que servem comidas altamente calóricas. Associado a isso, o sedentarismo. São muitas as razões apontadas, como falta de tempo, mas é importante encontrar um espaço na agenda para atividade física. O terceiro fator é o menos considerável, diante dos outros, que é o envelhecimento da população", afirmou.

A Vigitel 2009 aponta que 51% dos homens e 42,3% das mulheres têm excesso de peso. O estudo mostra que entre os homens, a situação é mais comum a partir dos 35 anos, mas chega a 59,6% de 55-64. Na população feminina,

o índice mais que dobra na faixa etária dos 45 aos 54 anos (52,9%) em relação a 18-24 anos (24,9%). Já a prevalência da obesidade entre homens quase triplica do grupo etário de 18 a 24 anos (7,7%) para 55 a 64 anos (19,9%). Quando se levam em consideração só as mulheres, o índice aumenta mais de três vezes na comparação das duas faixas etárias: de 6,2% para 21,3%.

Doenças

Para reduzir o número de obesos, e também reduzir as doenças que acompanham a obesidade, como hipertensão e diabetes, a orientação do endocrinologista André Sousa é tentar reverter os fatores

QUADRO NAS CAPITALS

Aracaju -	47,4%
Belém -	44,2%
Belo Horizonte -	39,9%
Boa Vista -	49,1%
Brasília -	36,2%
Campo Grande -	50,8%
Cuiabá -	46,7%
Curitiba -	45,5%
Florianópolis -	45,0%
Fortaleza -	47,0%
Goiania -	45,8%
João Pessoa -	42,9%
Macapá -	43,5%
Maceió -	41,5%
Manaus -	45,6%
Natal -	45,5%
Palmas -	37,7%
Porto Alegre -	46,1%
Porto Velho -	48,8%
Recife -	45,6%
Rio Branco -	52,2%
Rio de Janeiro -	50,4%
Salvador -	45,3%
São Luís -	40,3%
São Paulo -	50,5%
Teresina -	39,4%
Vitória -	46,3%

que estão desencadeando o problema. "O grau de gravidade da obesidade varia e é preciso analisar se existem outras doenças, tratar caso a caso. Mas, de forma geral, a orientação é procurar uma alimentação mais saudável e fazer atividade física. Isoladamente, esses dois fatores já já têm uma grande eficácia", orientou.

18,9% da população abusa da bebida

Pesquisa realizada pelo Ministério da Saúde revela que a proporção de pessoas que declaram consumo abusivo de álcool aumentou nos últimos três anos. O índice subiu de 16,2% da população, em 2006, para 18,9%, em 2009. Em Natal, o índice registrado em 2009 foi de 18,2%, média que ficou um pouco abaixo da nacional. No ranking de capitais que registraram maior proporção de consumo abusivo de álcool, Natal ficou na 15ª posição. Em primeiro lugar ficou Salvador (BA). De acordo com a pesquisa, 25,6% dos soteropolitanos admitiram abusar no consumo de álcool. A capital que ficou em último lugar no ranking foi Curitiba, com índice de 13,9%.

Os dados fazem parte da pesquisa de Vigilância de Fatores de Risco e Proteção para Doenças Crônicas por Inquérito Telefônico (Vigitel), que entrevistou 54 mil pessoas em todo o Brasil. O Ministério da Saúde considera excesso de

bebida alcoólica cinco ou mais doses na mesma ocasião em um mês, no caso dos homens, ou quatro ou mais doses, no caso das mulheres. O levantamento mostra que as situações de desconforto na hora de beber são mais frequentes na população masculina. No ano passado, 28,8% dos homens e 10,4% das mulheres beberam demais.

Para a coordenadora de Vigilância de Agravos e Doenças Não Transmissíveis do Ministério da Saúde, Deborah Malta, "esse nível de consumo de bebida é bastante elevado e preocupante, pois é fator de risco para acidentes de trânsito, violência e doenças". Considerando apenas a população masculina, o índice do Brasil (28,8%) é superior ao do Chile (17%), Estados Unidos (15,7%) e Argentina (14%). De acordo com a Vigitel 2009, o consumo abusivo de bebida alcoólica é mais frequente entre os jovens de 18 a 24 anos (23%). À medida que a idade avança, o número de exageros



Segundo levantamento, jovens entre 18 e 24 anos são os que mais bebem

diminui. De 45 a 54 anos, 17% da população relatam que beberam em excesso. Entre 55 e 64, a média cai para 10,5%.

Medidas

Para frear o consumo de álcool, o Ministério da Saúde apoia medidas mais restritivas como a proibição da propaganda de cerve-

jas e a elevação no preço das bebidas. Essas ações foram incluídas na estratégia global da Organização Mundial da Saúde (OMS) contra o problema, anunciada em maio na Suíça. A OMS informa que abusos no consumo de bebida alcoólica matam por ano 2,5 milhões de pessoas em todo o mundo.

África para além do futebol

Mostra gratuita de cinema exhibe 37 filmes do cineasta-antropólogo Jean Rouch no auditório do Sebrae

Sérgio Vilar

sergiovilar.rn@dabr.com.br

Antes de Glauber Rocha empunhar uma câmera na mão a partir de uma ideia na cabeça para criar o Cinema Novo, o francês Jean Rouch já adotava o formato dos equipamentos leves e equipe de produção cinematográfica reduzida para produzir seus filmes. Foram mais de 100 ao longo do século 20. Todos amparados na antropologia, sobretudo da cultura dos povos africanos. Jean Rouch pintou uma África real, longe das belezas ficcionistas exibidas nas últimas semanas em razão da Copa do Mundo de futebol promovida no continente de tantas mazelas, cores e contrastes.

Desde ontem o auditório do Sebrae é palco para exibição de 37 filmes de Jean Rouch - o mais importante cineasta de filmes etnográficos. São longas e curtas-metragens, a maioria inédita no Brasil. Ao fim de cada filme, o curador da mostra, o professor de cinema e filósofo Mateus Araújo Silva, debate com o público a obra do documentarista francês, seu legado, sua relação com a antropologia e com a linguagem cinematográfica. A entrada é gratuita e a programação é continuada, a partir das 15h até às 20h.

Mateus delimitou um recorte conciso, mas não menos representativo da obra e do itinerário de Jean Rouch (1917-2004) nos aspectos temáticos, geográficos e nos valores estéticos. "Se muitos sabiam que Rouch é um cineasta fundamental e um africanista importante, pouquíssimos haviam tido um contato direto e efetivo com

o conjunto de sua obra. Sua vasta filmografia, que aguardava uma retrospectiva ampla, agora é devidamente resgatada", afirmou o curador da Mostra.

A professora de cinema e pós-colonialismo do Núcleo de Antropologia Visual da UFRN, Lisabete Coradini, diz que o legado do trabalho antropológico de Rouch encontrou no cinema uma forma de interagir com o sujeito da obra. "O resultado das pesquisas antropológicas são publicações em livro ou relatórios entregues ao CNPQ, inacessíveis aos pesquisados, muitas vezes analfabetos. Rouch fez de seus documentários formas de interação com os povos africanos os quais pesquisou".

Jean Rouch elegeu como objeto privilegiado do seu trabalho alguns países da África Ocidental (sobretudo Níger e Mali, mas também Costa do Marfim e Gana), dos quais deixou um acervo de imagens e sons sem paralelo. Também filmou muito na França e noutros países, revelando sempre, por onde tenha andado, curiosidade pelas diversas culturas e vontade de compreendê-

las. Seus filmes influenciaram a geração de cineastas da Nouvelle Vague.

Nos anos 60, ele fez parte de uma vertente do documentário que ficou conhecida

como "cinema verdade". A essência desta escola questionava qual a verdade produzida no cinema, na eterna dicotomia entre a pesquisa histórica do documentário e a realidade ficcional. "Ele conviveu com os sujeitos pesquisados. Discutia e aperfeiçoava o filme junto à comunidade antes de concluí-la. Rouch dizia que, primeiro, produzia filmes para os africanos; segundo, para seus amigos; por último, para a Academia. Ele rejeitava a grande indústria cinematográfica", disse Lisabete Coradini.

E foi a partir da forma simples de produção cinematográfica e a amizade com o cineasta Glauber Rocha, nos anos 60, a influência direta de Rouch ao Cinema Novo.

Francês fez mais de 100 filmes ao longo do século 20, sobretudo amparados na cultura dos povos africanos

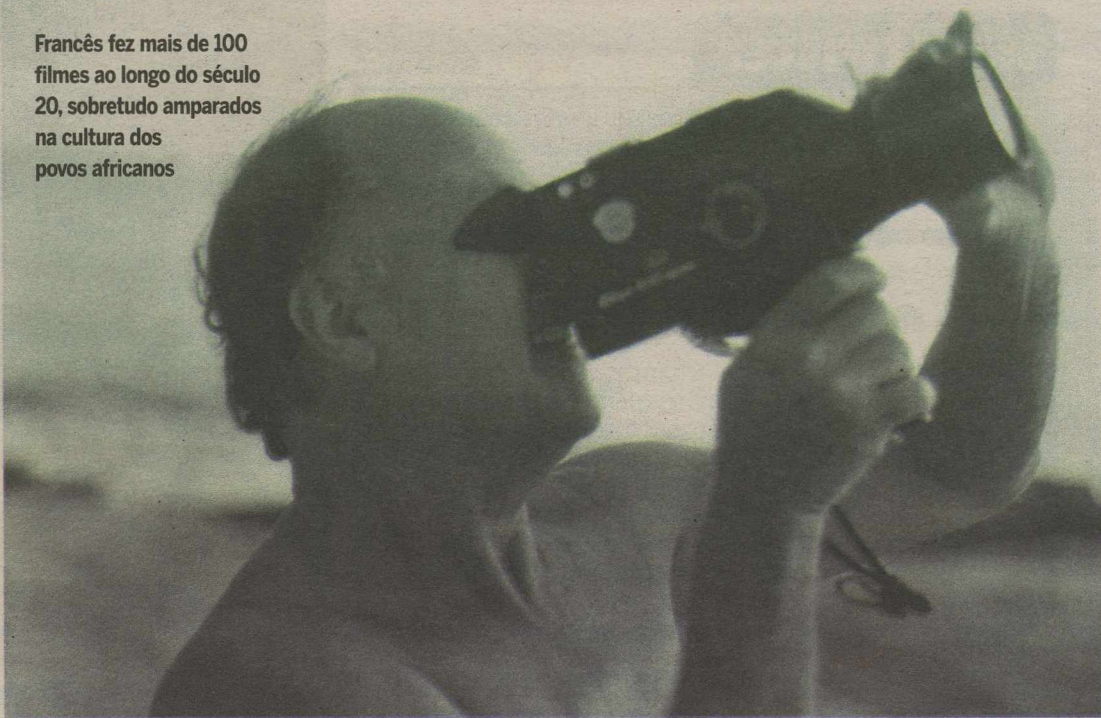

Longa Jaguar está na programação de hoje e será exibido às 17h

Para o curador Mateus, Rouch inovou técnica, ética e esteticamente o cinema. Procurou tratar seus personagens como sujeitos e não apenas objetos do discurso fílmico. Na sua visão, o desejo de investigação do filme etnográfico oferece um ponto de convergência entre a subjetividade do criador e a objetividade do pesquisador - ou, de outro modo, entre arte e ciência.

"Em oposição a mestres da antropologia como Claude Lévi-Strauss (para quem o registro ci-

nematográfico era 'como um caderno de notas, que não deveria ser publicado'), Rouch entendia o documentário etnográfico como uma forma de estabelecer um diálogo com o sujeito do seu estudo, em vez de apenas descrevê-lo. Esta mudança de paradigma seria, para Rouch, uma maneira de contribuir para que a antropologia deixasse de ser 'a filha mais velha do colonialismo'", afirmou Mateus.

A Associação Balafon (responsável pelo projeto) conta com o

patrocínio da Secretaria do Audiovisual e o Ministério da Cultura. A mostra foi estendida a mais seis capitais brasileiras, dentre elas Natal. A versão potiguar da mostra conta com a organização local do Navis (Núcleo de Antropologia Visual da UFRN), da Zoon e do Cineclube Natal, e com apoio do Programa de Pós-Graduação em Antropologia Social (PPGAS), do Departamento de Antropologia (DAN) e do Centro de Ciências Humanas, Letras e Artes da UFRN (CCLHA).

Exibição é continuada, das 15h às 20h

SERVIÇO

Mostra Jean Rouch em Natal
Quando: até sábado

Onde: Auditório do Sebrae (Av. Lima e Silva, 76, Lagoa Nova - em frente ao Estádio Machado)

Hora: sessões a partir de 15h, com cópias em DVD legendadas
Entrada franca

PROGRAMAÇÃO DE HOJE

15h

Programa 2: Inçursões noutros países da África negra: Gana e Burkina Faso (1953-57) 100'

- Mammy Water (Gana, 1953-1956) 18'
- Les maitres fous (Gana, 1955) 28'
- Baby Gana (Gana, 1957) 26'
- Moro Naba (Burkina Faso, 1957) 28'

17h

Programa 3: Primeiro ciclo de impro-

visações etnoficcionais I: migrações 92'

- Jaguar (Níger & Gana, 1954-1967) 92'

19h

Programa 4: Primeiro ciclo de improvisações etnoficcionais II: labirintos da identidade 73'

- Moi, un noir (Costa do Marfim, 1958-9) 73'



FLÁVIA FREIRE

e-mail: flaviareire.rn@dabr.com.br

social

DEU NO twitter

@flafreire

@BrunoGiovanni - O Brasil é líder do grupo e vai ser 1º. Portugal é questão de tempo. Sexta, o descobridor vai virar visitante mais uma vez.

BOMBOU!

Estão falando à boca pequena que um casal super badalado da city está passando por uma crise ferrenha. Além da confirmação de pessoas próximas, atitudes e características, até mesmo físicas, denunciam que algo não anda bem. Ele, sempre muito "parrudo", está emagrecendo numa velocidade absurda, além disso, vem tornando-se comum encontrá-lo nas baladas, digamos, single. E mais, dizem que tudo isso só está acontecendo por conta de dim-dim! Será?!



Nas cores do Brasil, os sempre lindos: Lara Figueiredo e Pedro Ricardo



Os noivos Habib e Daniele Benevides, já nos preparativos do buffet, no Villa Hall

Haja coração!

Mais um tour pelas festanças da Cidade do Sol. Todos, brasileiros, unidos numa corrente de vibrações positivas para a grande vitória da Seleção Canarinho.



Na casa do governador Iberê, Djalma Correia, George Olimpio e Tânia Patrício

Atenção moçoilas

Definida como estilo de vida da menina carioca, a Farm aportou em Natal, no último sábado, num de nossos malls. E os proprietários Marcello Bastos e Kátia Barros já prometeram que esta também será uma moda feminina jovial, colorida e cheia de estilo para as potiguares.

Elétrica

A querida Cleide Maia não para, viu?! Mal chegou de São Paulo, onde conferiu tudo de bacana na Casa Cor, e já está no Recife, para trazer mais novidade para a Capital Potiguar.

Velinhas para...

- Empresário Cláudio Queiroz e
- Jornalista Larisse de Souza.

Feliz 70

No dia 10 de julho, para comemorar os 70 anos de vida feliz, o empresário Mariberto Bezerra Dantas reunirá amigos e familiares em uma missa em Ação de Graças, às 20h30, na igreja de Santo Afonso, em Mirassol. Mas não para por aí. Em seguida, o aniversariante receberá seus convidados numa linda festa no Versailles Recepções.

Cafezão

Aconteceu ontem, na Livraria Siciliano, o Café Pedagógico. O objetivo do encontro entre os alunos de Pós-Graduação em Educação da UFRN e a coordenação do curso foi discutir o Plano Nacional de Educação. Ponto para a iniciativa!

Arraiá

No anexo da Granja dos Peixoto, em Nova Parnamirim, o colega Jota Oliveira, como sempre, arrasou com o seu "Arraiá pra Lá de Dez!". E, claro, o crème de la crème de nossa sociedade marcou presença para prestigiá-lo.

Tudo é festa

Os sempre animados Ceiza e Nelson Solano, pais da amiga Ana Cláudia, estão aproveitando o mundial de futebol para fazerem o que adoram: festa. Por isso, se é jogo do Brasil, lá estão eles, de braços abertos na morada do Porto Brasil, recebendo os amigos.

Vruuuuumm...

Começou ontem e vai até o dia 27 de junho, no Centro de Convenções de Natal, o Nordeste Auto Show - Salão Nacional do Automóvel. Nesta edição, participarão 19 marcas nacionais e importadas, com grandes lançamentos e novidades do setor.



O secretário Damocles Trinta e a esposíssima Cristiane Grandi



O Cônsul da Itália, Rinno Bordogna, e sua musa Flávia Bordogna

Flávia Freire/DIV/D.A. Press

Flávia Freire/DIV/D.A. Press

R. Loureiro/Divulgação/D.A. Press

R. Loureiro/Divulgação/D.A. Press

Certo país islâmico e sua capital	Partes energizadas das vias férreas de transporte subterrâneo	Haltere Principal via fluvial alemã	Faz parte do desjejum
	Aflige; penaliza	Madre (?) de Calcutá, freira	
Exame de coração (red.)	Estúpido; ignorante		
			Conselho Regional de Odontologia
Ser que ataca nas noites de lua cheia (Folcl.)	A protagonista do processo penal	Fabricante de telhas e tijolos	
A fibra têxtil extraída do agave			Cálculo (símbolo)
3-?, recurso de placas de vídeo	Farad (símbolo)	Repercute o som	
A amada infeliz de Hamlet (Lit.)			Construção que transpõe rios
Tamanho de camisas (abrev.)	Carro, em inglês Transpiram		Partido de Eduardo Suplicy (sigla)
Esse, em espanhol		Instrumento de orquestras	
Principal meio de divulgação musical		(?)-in, técnica de massoterapia	Caça de guerra russo
A mistura da massa do bolo bem feito			El. comp. de "onipresente": todo

oito erros

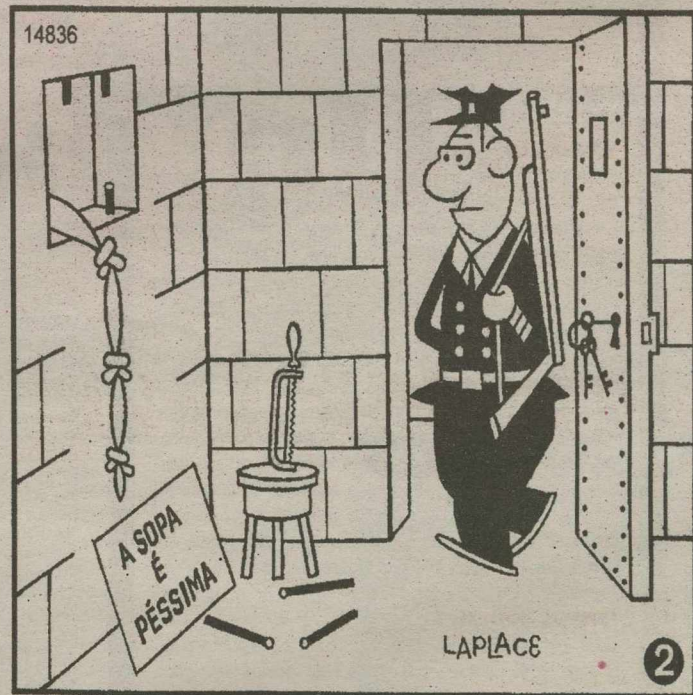
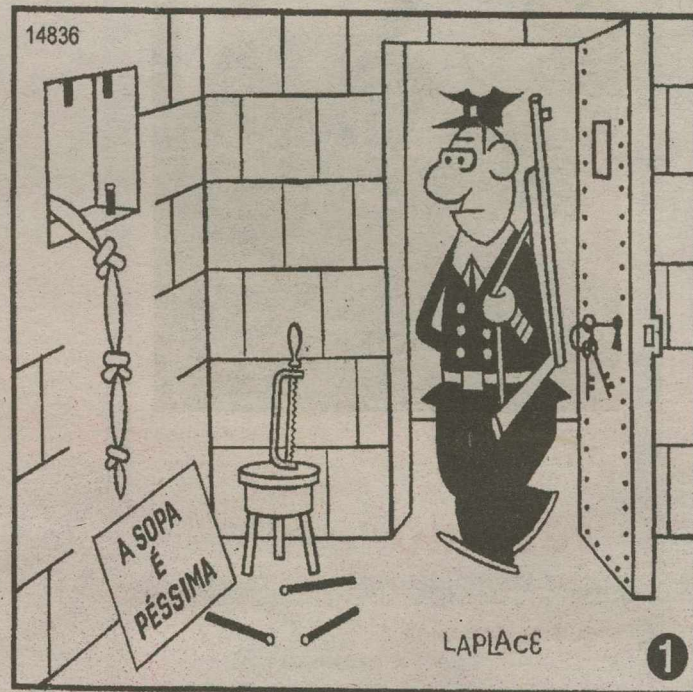

Solução: 1- Base da corda. 2- Linha atrás do policial. 3- Pé do banco. 4- Linhas da parede. 5- Palletó do policial. 6- Calça do policial. 7- Último nó da corda. 8- Colarinho da camisa do policial.

Sudoku

		5	3			6
7						
9				3	7	4
1				5		2
		7	4		3	
		1	4		8	3
9				1		
	2	8			4	

RESPOSTAS

P	Á	O	C	O	M	A	N	T	E	G	A	6
E	R	O	C	R	O	A	P	O	E	I	E	2
T	E	S	C	R	O	A	P	O	E	I	E	9
E	N	T	R	O	C	R	O	A	P	O	E	7
Á	E	R	O	C	R	O	A	P	O	E	I	3
Á	E	R	O	C	R	O	A	P	O	E	I	5
Á	E	R	O	C	R	O	A	P	O	E	I	4
Á	E	R	O	C	R	O	A	P	O	E	I	8
Á	E	R	O	C	R	O	A	P	O	E	I	2
Á	E	R	O	C	R	O	A	P	O	E	I	1
Á	E	R	O	C	R	O	A	P	O	E	I	7
Á	E	R	O	C	R	O	A	P	O	E	I	4
Á	E	R	O	C	R	O	A	P	O	E	I	9
Á	E	R	O	C	R	O	A	P	O	E	I	3
Á	E	R	O	C	R	O	A	P	O	E	I	5
Á	E	R	O	C	R	O	A	P	O	E	I	8
Á	E	R	O	C	R	O	A	P	O	E	I	2
Á	E	R	O	C	R	O	A	P	O	E	I	1
Á	E	R	O	C	R	O	A	P	O	E	I	7
Á	E	R	O	C	R	O	A	P	O	E	I	4
Á	E	R	O	C	R	O	A	P	O	E	I	9
Á	E	R	O	C	R	O	A	P	O	E	I	3
Á	E	R	O	C	R	O	A	P	O	E	I	5
Á	E	R	O	C	R	O	A	P	O	E	I	8
Á	E	R	O	C	R	O	A	P	O	E	I	2
Á	E	R	O	C	R	O	A	P	O	E	I	1
Á	E	R	O	C	R	O	A	P	O	E	I	7
Á	E	R	O	C	R	O	A	P	O	E	I	4
Á	E	R	O	C	R	O	A	P	O	E	I	9
Á	E	R	O	C	R	O	A	P	O	E	I	3
Á	E	R	O	C	R	O	A	P	O	E	I	5
Á	E	R	O	C	R	O	A	P	O	E	I	8
Á	E	R	O	C	R	O	A	P	O	E	I	2
Á	E	R	O	C	R	O	A	P	O	E	I	1
Á	E	R	O	C	R	O	A	P	O	E	I	7
Á	E	R	O	C	R	O	A	P	O	E	I	4
Á	E	R	O	C	R	O	A	P	O	E	I	9
Á	E	R	O	C	R	O	A	P	O	E	I	3
Á	E	R	O	C	R	O	A	P	O	E	I	5
Á	E	R	O	C	R	O	A	P	O	E	I	8
Á	E	R	O	C	R	O	A	P	O	E	I	2
Á	E	R	O	C	R	O	A	P	O	E	I	1
Á	E	R	O	C	R	O	A	P	O	E	I	7
Á	E	R	O	C	R	O	A	P	O	E	I	4
Á	E	R	O	C	R	O	A	P	O	E	I	9
Á	E	R	O	C	R	O	A	P	O	E	I	3
Á	E	R	O	C	R	O	A	P	O	E	I	5
Á	E	R	O	C	R	O	A	P	O	E	I	8
Á	E	R	O	C	R	O	A	P	O	E	I	2
Á	E	R	O	C	R	O	A	P	O	E	I	1
Á	E	R	O	C	R	O	A	P	O	E	I	7
Á	E	R	O	C	R	O	A	P	O	E	I	4
Á	E	R	O	C	R	O	A	P	O	E	I	9
Á	E	R	O	C	R	O	A	P	O	E	I	3
Á	E	R	O	C	R	O	A	P	O	E	I	5
Á	E	R	O	C	R	O	A	P	O	E	I	8
Á	E	R	O	C	R	O	A	P	O	E	I	2
Á	E	R	O	C	R	O	A	P	O	E	I	1
Á	E	R	O	C	R	O	A	P	O	E	I	7
Á	E	R	O	C	R	O	A	P	O	E	I	4
Á	E	R	O	C	R	O	A	P	O	E	I	9
Á	E	R	O	C	R	O	A	P	O	E	I	3
Á	E	R	O	C	R	O	A	P	O	E	I	5
Á	E	R	O	C	R	O	A	P	O	E	I	8
Á	E	R	O	C	R	O	A	P	O	E	I	2
Á	E	R	O	C	R	O	A	P	O	E	I	1
Á	E	R	O	C	R	O	A	P	O	E	I	7
Á	E	R	O	C	R	O	A	P	O	E	I	4
Á	E	R	O	C	R	O	A	P	O	E	I	9
Á	E	R	O	C	R	O	A	P	O	E	I	3
Á	E	R	O	C	R	O	A	P	O	E	I	5
Á	E	R	O	C	R	O	A	P	O	E	I	8
Á	E	R	O	C	R	O	A	P	O	E	I	2
Á	E	R	O	C	R	O	A	P	O	E	I	1
Á	E	R	O	C	R	O	A	P	O	E	I	7
Á	E	R	O	C	R	O	A	P	O	E	I	4
Á	E	R	O	C	R	O	A	P	O	E	I	9
Á	E	R	O	C	R	O	A	P	O	E	I	3
Á	E	R	O	C	R	O	A	P	O	E	I	5
Á	E	R	O	C	R	O	A	P	O	E	I	8
Á	E	R	O	C	R	O	A	P	O	E	I	2
Á	E	R	O	C	R	O	A	P	O	E	I	1
Á	E	R	O	C	R	O	A	P	O	E	I	7
Á	E	R	O	C	R	O	A	P	O	E	I	4
Á	E	R	O	C	R	O	A	P	O	E	I	9
Á	E	R	O	C	R	O	A	P	O	E	I	3
Á	E	R	O	C	R	O	A	P	O	E	I	5
Á	E	R	O	C	R	O	A	P	O	E	I	8
Á	E	R	O	C	R	O	A	P	O	E	I	2
Á	E	R	O	C	R	O	A	P	O	E	I	1
Á	E	R	O	C	R	O	A	P	O	E	I	7
Á	E	R	O	C	R	O	A	P	O	E	I	4
Á	E	R	O	C	R	O	A	P	O	E	I	9
Á	E	R	O	C	R	O	A	P	O	E	I	3
Á	E	R	O	C	R	O	A	P	O	E	I	5
Á	E	R	O	C	R	O	A	P	O	E	I	8
Á	E	R	O	C	R	O	A	P	O	E	I	2
Á	E	R	O	C	R	O	A	P	O	E	I	1
Á	E	R	O	C	R	O	A	P	O	E	I	7
Á	E	R	O	C	R	O	A	P	O	E	I	4
Á	E	R	O	C	R	O	A	P	O	E	I	9
Á	E	R	O	C	R	O	A	P	O	E	I	3
Á	E	R	O	C	R	O	A	P	O	E	I	5
Á	E	R	O	C	R	O	A	P	O	E	I	8
Á	E	R	O	C	R	O	A	P	O	E	I	2
Á	E	R	O	C	R	O	A	P	O	E	I	1
Á	E	R	O	C	R	O	A	P	O	E	I	7
Á	E	R	O	C	R	O	A	P	O	E	I	4
Á	E	R	O	C	R	O	A	P	O	E	I	9
Á	E	R	O	C	R	O	A	P	O	E	I	3
Á	E	R	O	C	R	O	A	P	O	E	I	5
Á	E	R	O	C	R	O	A	P	O	E	I	8
Á	E	R	O	C	R	O	A	P	O	E	I	2
Á	E	R	O	C	R	O	A	P	O	E	I	1
Á	E	R	O	C	R	O	A	P	O	E	I	7
Á	E	R	O	C	R	O	A	P	O	E	I	4
Á	E	R	O	C	R	O	A	P	O	E	I	9
Á	E	R	O	C	R	O	A	P	O	E	I	3
Á	E	R	O	C	R	O	A	P	O	E	I	5
Á	E	R	O	C	R	O	A	P	O	E	I	8
Á	E	R	O	C	R	O	A	P	O	E	I	2
Á	E	R	O	C	R	O	A	P	O	E	I	1
Á	E	R	O	C	R	O	A	P	O	E	I	7
Á	E	R	O	C	R	O	A	P	O	E	I	4
Á	E	R	O	C	R	O	A	P	O	E	I	9
Á	E	R	O	C	R	O	A	P	O	E	I	3
Á	E	R	O	C	R	O	A	P	O	E	I	5
Á	E	R	O	C	R	O	A	P	O	E	I	8
Á	E	R	O	C	R	O	A	P	O	E	I	2
Á	E	R	O	C	R	O	A	P	O	E	I	1
Á	E	R	O	C	R	O	A	P	O	E	I	7
Á	E	R	O	C	R	O	A	P	O	E	I	4
Á	E	R	O	C	R	O	A	P	O	E	I	9
Á	E	R	O	C	R	O	A	P	O	E	I	3
Á	E	R	O	C	R	O	A	P	O	E	I	5
Á	E	R	O	C	R	O	A	P	O	E	I	8
Á	E	R	O	C	R	O	A	P	O	E	I	2
Á	E	R	O	C	R	O	A	P	O	E	I	1
Á	E	R	O	C	R	O	A	P	O	E	I	7
Á	E	R	O	C	R	O	A	P	O	E	I	4
Á	E	R	O	C	R	O	A	P	O	E	I	9
Á	E	R	O	C	R	O	A	P	O	E	I	3
Á	E	R	O	C	R	O	A	P	O	E	I	5
Á	E	R	O	C	R	O	A	P	O	E	I	8
Á	E	R	O	C	R	O	A	P	O	E	I	2
Á	E	R	O	C	R	O	A	P	O	E	I	1
Á	E	R	O	C	R	O	A	P	O	E	I	7
Á	E	R	O	C	R	O	A	P	O	E	I	4
Á	E	R	O	C	R	O	A	P	O	E	I	9
Á	E	R	O	C	R	O						

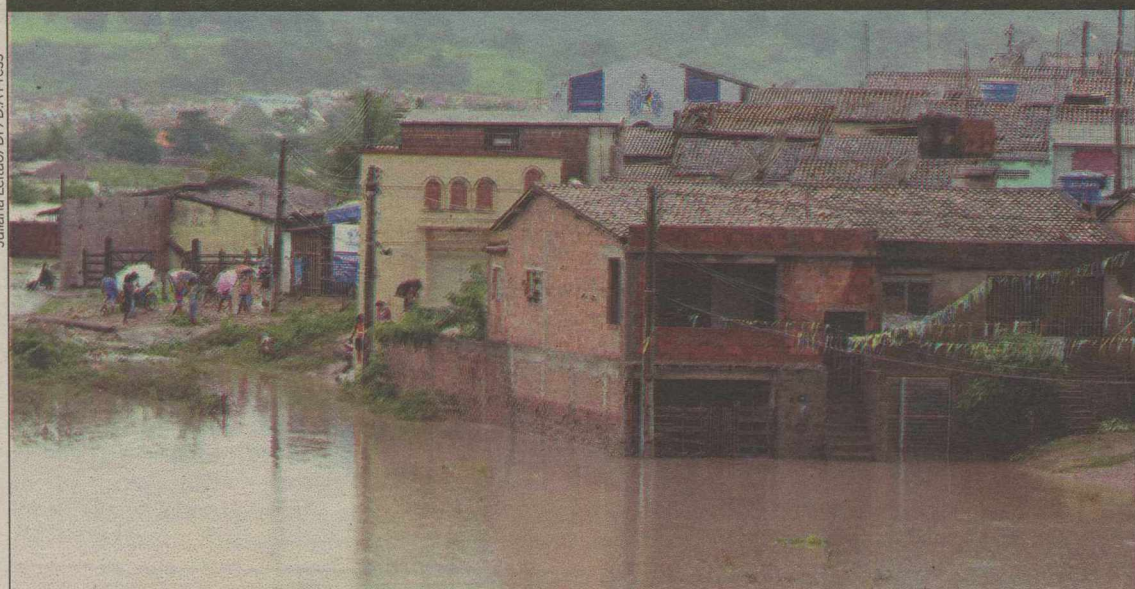

Várias cidades ficaram debaixo d'água nos dois estados, principalmente na região do Litoral e Zona da Mata

Ajuda após o caos

Governo federal anuncia liberação de FGTS para vítimas das enchentes ocorridas em Pernambuco e Alagoas

Brasília - Assim como foi feito com os estados de Santa Catarina e Rio de Janeiro, que tiveram municípios atingidos por enchentes este ano, o governo vai liberar o saque do Fundo de Garantia por Tempo de Serviço (FGTS) para as vítimas das enchentes em Pernambuco e Alagoas. O anúncio foi feito ontem pelo presidente Luiz Inácio Lula da Silva, durante a 4ª Conferência Nacional das Cidades, em Brasília (DF). "Vamos fazer com a mesma rapidez que fizemos pa-

ra Santa Catarina e para o Rio de Janeiro, inclusive liberar o Fundo de Garantia daqueles que tiverem o direito e tenham sido atingidos pelas enchentes", disse Lula.

O presidente ainda pediu um minuto de silêncio em homenagem às vítimas nos dois estados. Lula disse que conversou no domingo com os governadores de Pernambuco e Alagoas para obter mais informações sobre os estragos causados pelas chuvas. "Temos que esperar a água baixar para fazermos o levantamento [das vítimas]. Estamos mandando para lá um hospital da Força Aérea Brasileira para atender, sobretudo em Palmares (AL), onde o hospital ficou totalmente alagado", afirmou Lula.

Estava previsto para ontem, no final da tarde, uma nova reunião

entre o presidente Lula e os governadores Teotônio Vilela, de Alagoas, e Eduardo Campos, de Pernambuco, para discutir a liberação emergencial de recursos para os dois estados. Nos dois estados há pelo menos 31 mortes confirmadas e mais de 100 mil pessoas desabrigadas pelas chuvas que atingem a região desde a semana passada.

Mais cedo, o ministro de Relações Institucionais, Alexandre Padilha, havia dito que o governo deve liberar recursos para Alagoas e Pernambuco. O dinheiro, segundo o ministro, virá de uma medida provisória editada este mês que prevê R\$1,2 bilhão para estados e municípios afetados por desastres naturais. A quantia que será destinada especificamente para os dois estados ainda não foi definida.

Previsão de mais chuvas para hoje

O Instituto Nacional de Meteorologia (Inmet) prevê para hoje mais um dia de chuvas nos estados de Pernambuco e Alagoas. As precipitações devem ocorrer principalmente o Litoral e Zona da Mata, mesmas áreas afetadas pelas fortes chuvas da semana passada. Ontem, governo alagoano publi-

cou, no Diário Oficial do estado, o Decreto nº 6.593, que declara estado de calamidade pública em 15 dos 21 municípios atingidos pelas enxurradas e inundações.

Os 15 municípios considerados em situação gravíssima e que necessitam de ajuda imediata são Quebrangulo, Santana do Mundaú,

Joaquim Gomes, São José da Laje, União dos Palmares, Branquinha, Paulo Jacinto, Murici, Rio Largo, Viçosa, Atalaia, Cajueiro, Capela, Jacuípe e Satuba. Até o fechamento desta edição, a Defesa Civil havia confirmado 19 mortos e 57 mil desabrigados. Mais de mil pessoas ainda estariam desaparecidas.

Cenário de guerra em Pernambuco

Em Pernambuco, o cenário é de guerra. Até o fechamento desta edição haviam sido registradas 12 mortes, mas os números da tragédia podem ser bem maiores, já que os bombeiros ainda fazem buscas em cidades do interior, como Gravatá e Barreiros. Os tem-

porais atingiram 53 cidades. Treze decretaram situação de emergência. Cerca de 40 mil pessoas tiveram de deixar suas casas e seguiram para abrigos públicos e residências de amigos e parentes.

O governo federal já assegurou ao governo do estado a libe-

ração de R\$ 50 milhões para promover a reconstrução de estradas, pontes e dar assistência aos desabrigados. No último domingo, o governador Eduardo Campos fez mais um sobrevôo para inspecionar as áreas afetadas pelos temporais.

FUMANTES

Números em queda

A proporção de fumantes no país caiu de 16,2% para 15,5% entre 2006 e 2009, revela a pesquisa de Vigilância de Fatores de Risco e Proporção para Doenças Crônicas por Inquérito Telefônico (Vigitel). O levantamento, divulgado ontem, foi realizado pelo Ministério da Saúde em parceria com o Núcleo de Pesquisa e Nutrição em Saúde da Universidade de São Paulo. Foram entrevistados 54 mil adultos. De acor-

do com o levantamento, 19% dos homens e 12,5% das mulheres fumam. A maior queda no uso do cigarro no país ocorreu entre as pessoas na faixa de 35 a 44 anos. Em 2006, 19% da população nessa faixa etária era de dependentes do tabaco. Em 2009, a proporção de fumantes baixou para 15,1%. Segundo dados divulgados pela pesquisa, o índice é bem menor que o registrado na Argentina e nos Estados Unidos.

PROUNI

Primeiros selecionados

Já está disponível no site do Ministério da Educação a lista dos 52.419 pré-selecionados em primeira chamada para o Programa Universidade para Todos (ProUni). Do total de bolsas oferecidas, 37 mil são integrais e 15 mil, parciais - que custeiam 50% da mensalidade. Os candidatos pré-selecionados devem comparecer à institui-

ção de ensino onde vão estudar, no período de 22 de junho a 2 de julho, para comprovar os dados informados durante a inscrição. A lista de documentos que devem ser apresentados está no site do ministério. Depois desse período, caso ainda haja bolsas disponíveis, o MEC convocará até cinco chamadas para preencher as vagas.

ONU

Irã proíbe inspeções

O comando da Agência de Energia Atômica do Irã proibiu ontem a entrada no país de dois inspetores da Agência Internacional de Energia Atômica (Aiea), ligada às Nações Unidas. Os especialistas pretendiam visitar as instalações das usinas nucleares iranianas, mas o governo argumentou que os inspetores teriam produzido um relatório técnico baseado em informações supostamen-

te falsas sobre o programa nuclear do país. O veto aos especialistas ocorre no momento em que o Irã é alvo de sanções do Conselho de Segurança das Nações Unidas, dos Estados Unidos e da União Europeia. Apesar da proibição da vistoria, o governo Ahmadnejad informou ter pedido o envio de outros especialistas para inspecionar as instalações nucleares do país.

HUNGRIA

Rãs caem do céu no país

Uma chuva de rãs pegou de surpresa ontem os moradores da cidade de Rákóczi, a 100 quilômetros a leste de Budapeste, informou a imprensa local. "Quando vi que meu guarda-chuva estava cheio de rãs me assustei muito", disse um morador da aldeia, citado pelo site "index.hu", enquanto outros relataram que tinham

visto "muitíssimos" destes animais. Segundo especialistas, quando são formadas nuvens cumulonimbus, que provocam tempestades, e os ares quentes sobem, pequenas plantas ou animais, como rãs, aranhas ou peixes, podem ser levados para as nuvens, que posteriormente são "descarregados" em forma de chuva.

"Todo indivíduo sadio que não trabalha é um ladrão do trabalho dos seus semelhantes."
(in "Providências Necessárias").



ASSIS CHATEAUBRIAND

Portal da crítica

A costumados a ouvir do presidente Luiz Inácio Lula da Silva que nunca antes na história deste país houve um governo que acertasse tanto em tudo que faz, partidários da base aliada e apoiadores convencidos de que o que emana atualmente do Planalto é bênção quase divina, foram surpreendidos com a informação oficial de que nem tudo vai bem. Como qualquer governo de homens, deveria ser normal o reconhecimento de que nem mesmo o do mais popular presidente de todos os tempos é infalível. De fato, até o mais empedernido dos opositores, tucano ou não, não tem

como contestar os números brilhantes da economia brasileira no período Lula. Não importa que ele tenha recebido a mesa pronta e o jantar servido pela equipe técnica de seu antecessor e que até setembro de 2008 o mundo viveu um dos mais longos períodos de prosperidade. O que conta é que Lula soube manter e até ampliar o que estava certo, ainda que para isso tivesse de contrariar a antiquada orientação dos economistas de seu partido. Com tanto a seu favor, não faz sentido a irritação com a prática democrática da crítica, como tem demonstrado o presidente e alguns de seus auxiliares.

Foi o que se viu esta semana, quando a tentativa de esconder falhas - certamente menores do que os acertos na economia - acabou vazando entre os dedos, na forma de um portal inaugurado quarta-feira pelo Ministério do Planejamento.

Produzido pela Secretaria de Planejamento e Investimentos Estratégicos (SPI) do Ministério do Planejamento, o portal tem cerca de três mil páginas sobre 53 frentes de atuação do governo. A diferença em relação ao material normalmente divulgado por fontes oficiais é que o portal teve a saudável iniciativa de não esconder as avaliações críticas de seus técnicos a respeito

das políticas públicas em execução. É o caso da reforma agrária, considerada incapaz de alterar a estrutura fundiária do país, e de não ter prestado assistência técnica, qualificação, infraestrutura, crédito e educação aos assentados. Já a política agrícola teria ajudado a criar um agronegócio produtivo, além de não ter evitado a fuga dos trabalhadores para a cidade.

O portal vai além, ao avaliar como improvável a viabilidade econômica do biodiesel. Aparenta os gargalos não da infraestrutura e das deficiências de logística como pontos afetados pela falta de uma gestão inte-

grada sobre os diversos temas, com destaque para a falta de articulação entre os ministérios de Minas e Energia, Transportes e o do Meio Ambiente. Para além da economia, o diagnóstico preparado pelos técnicos do Ministério do Planejamento não reconhece avanços significativos na área da educação.

A ideia do portal, segundo o ministro Paulo Bernardo, era incentivar o debate sobre as políticas públicas. Mas a avaliação crítica foi tão mal recebida pelos demais ministros que o portal amanheceu fechado ontem. A democracia em muito a evoluiu no Brasil.

o presidente responde



COLUNA SEMANAL DO PRESIDENTE LULA

presidenteresponde.rn@diariosassociados.com.br

Flaviane Lopes Francisco, 35 anos, professora de São Mateus (ES) - **Gostaria de saber por que há diferença nas bolsas-benefícios do Projovem Urbano e do Projovem Rural?**

Presidente Lula - Todas as quatro modalidades do Projovem oferecem ajuda financeira de R\$ 100. O valor é o mesmo, tanto para o Projovem Urbano quanto para o Adolescente, Campo ou Trabalhador. A diferença entre o Projovem Urbano e o Projovem Campo refere-se apenas ao número de bolsas mensais pagas em cada programa e isso depende da frequência escolar. No caso do Projovem Urbano, o aluno recebe a bolsa durante os dezoito meses ininterruptos em que frequenta a sala de aula, recebendo formação em algumas áreas. No Projovem Campo, embora o curso tenha duração total de dois anos, o aluno tem aula mês sim e mês não, o que representa 12

meses de frequência escolar e é por esse período que ele recebe a bolsa. Os programas atenderam, em 2008 e 2009, mais de 1 milhão de jovens e este ano a expectativa é de atender mais 1 milhão. A iniciativa está assegurando aos jovens brasileiros de 18 a 29 anos a oportunidade de voltar à escola e obter uma capacitação profissional.

Edvaldo Francisco dos Santos, 36 anos, auxiliar administrativo de Itapeçerica da Serra (SP) - **Gostaria de saber por que o programa Minha Casa, Minha Vida está demorando tanto para sair na minha cidade, sendo que já foi fechado convênio com CEF, e até agora a prefeitura da cidade não tem uma posição.**

Presidente Lula - No âmbito do Programa Minha Casa Minha Vida, a Caixa Econômica já recebeu de Itapeçerica da Serra proposta para financiar um conjun-

to com 350 unidades habitacionais. A previsão é de que o contrato para a produção do empreendimento seja assinado até o final do mês que vem e sua conclusão ocorra no segundo semestre de 2011. Além deste, encontra-se em negociação outro conjunto para a cidade com 300 unidades habitacionais. No caso de empreendimentos destinados a famílias com renda de até três salários mínimos, a escolha das famílias é feita pelo estado ou pelo município que apresentou a proposta, com base em critérios definidos pelo Ministério das Cidades. De 1 milhão de unidades habitacionais previstas no PAC 1, a Caixa já recebeu, até a primeira quinzena de junho, propostas para a construção de 917.432 e, destas, já foram contratadas 482.230 em todo o Brasil, no valor total de R\$ 30,7 bilhões. Eu compreendo que exista uma certa ansiedade porque, afinal, o Brasil ficou muito tempo sem uma política habitacional. Mas posso assegurar

que o programa está andando num ritmo muito forte e dando respostas firmes ao déficit habitacional, principalmente no caso dos mais pobres.

Adriano Douglas Raimundini, 44 anos, professor de Jardinópolis (SP) - **O Fundeb é um fundo criado para valorizar o professor. Mas, na prática não é bem isso que ocorre. Sendo ele um fundo contábil e separado do orçamento do município, por que a folha de pagamento dos professores continua vinculada à Lei de Responsabilidade Fiscal? O senhor não pode fazer uma lei desvinculando a referida folha de pagamento da LRF e criando uma Lei de Responsabilidade da Educação?**

Presidente Lula - Para começar, é preciso esclarecer algumas questões. Na verdade, ainda que seja um fundo contábil, os recur-

sos do Fundeb integram sim o orçamento dos municípios e têm sido decisivos para a valorização da educação básica. É importante lembrar que o Fundeb é fruto de uma emenda constitucional que obriga o investimento de 60% dos recursos do fundo na valorização dos profissionais do magistério. Portanto, estão garantidos os recursos necessários para um dos propósitos para o qual o fundo foi criado, ou seja, a melhoria da remuneração dos professores. Com isso, foi possível estabelecer - o que é inédito - o piso salarial nacional dos professores da rede pública, que hoje está em R\$ 1.025,00. Se há prefeitos que não cumprem o estabelecido pela lei do Fundeb, cabe aos tributantes a fiscalização e aos tribunais de contas tomar as medidas cabíveis por conta do descumprimento de um imperativo constitucional. O problema neste caso não é do Fundeb, mas da prefeitura, que tem que fazer o uso correto dos recursos.

DIÁRIO de NATAL

Presidente GLADSTONE VIEIRA BELO
Vice-Presidente JOEZIL BARROS
Diretor Geral GUILHERME MACHADO

Diretor Institucional
Miguel Jabour

Editora Executiva
Juliska Azevedo

ENDEREÇO:

Av. Bacharel Tomaz Landim, 1042 - Jardim Lola, São Gonçalo do Amarante - RN - CEP: 59.104-000 - PABX: 0xx84 4009.0166

Sucursal
São Paulo (SP): 0xx11
3045.4921
Rio de Janeiro (RJ): 0xx21
2263.1945

Representantes
Distrito Federal: 0xx61
3201.0071
Ceará: 0xx85 3264.0576
Pernambuco: 0xx81
3326.7188

MARKETING 4009-0181
ADMINISTRAÇÃO 4009-0166

ASSINANTE
Capital 4009-0220
Interior 4009-0220
COMERCIAL 4009-0174 / 4009-0176
CLASSIFICADOS 4009-0200

BALCÃO DE ANÚNCIOS:
Av. Deodoro, Lj. 7, Galeria Solar - Cidade Alta - 3201-5868
Shopping Via Direta, Av. Salgado Filho - Lagoa Nova

VENDA AVULSA
Telefone 4009-0236
Rio Grande do Norte R\$ 1,00
Outros Estados R\$ 3,30

D.A Press Multimídia
Atendimento para venda e pesquisa de imagens: Pessoalmente: segunda à sexta, das 10h às 14h. Email e telefone: segunda à sexta, das 10h às 22h / sábados e feriados, das 12h às 18h. Email: dabr@dapress.com.br. Telefones: (61) 3214.1575 / 1582 Fax: (61) 3214.1583

COMO ENTRAR EM CONTATO COM O DIÁRIO DE NATAL
Redação: 0xx84 4009.0150 / Circulação: 0xx84 4009.0200 / Marketing: 0xx84 4009.0181



DIÁRIOS ASSOCIADOS



Fala para fálicas

Cristina Hahn
cristinah@supercabo.com.br

Nos dias de hoje, é muito comum tentar saber o porquê de algumas mulheres celebridades lindíssimas e poderosas estarem sempre solteiras ou "frequentadoras assíduas de casamentos-relâmpagos", que terminam tão logo começam... E não são apenas as famosas que sofrem deste mal, pois é incrível o número de anônimas que vivem igual situação. Por que algumas mulheres, ainda que atraentes, não conseguem manter relacionamentos afetivos duradouros?

Cada vez mais chego a conclusão de que nós, as mulheres, eramos na dose daquilo que acreditávamos ser feminismo ou qualquer significante que denote liberdade, independência, autonomia. Chego às vezes a acreditar que, a busca insana pela igualdade de homem e mulher, acabou por fazer da mulher uma figura fálica dentro de uma sociedade dita machista. O mais intrigante

nisso tudo é que a própria mulher parece ser a mais machista num reforço evidente às crenças impostas pelo homem macho...

As mulheres fálicas invadem o pedaço e rechaçam os homens imperfeitos o tempo todo... Basta uma palavrinha fora do lugar, um gesto infeliz para caírem no baú daqueles que não servem. Elas têm mania de perfeição e, apesar de fálicas, desejam ardentemente um homem perfeito como par: no mínimo jovem, lindo, rico, inteligente, gentil, musculoso, fiel, que adora "DR - Discutir a relação". A mulher fálica aparenta ter um defeitinho de fábrica na sua psique por não possuir a virtude da tolerância: Portanto, fica claro que no seu complexo de cinderela mal resolvido não encontrará um príncipe à prova de erros...

Toda mulher fálica fala abertamente e em alto tom que não nasceu para servir homens. Preparar almocinho de domingo, sem chance; e café na cama absolutamente im-*pos-sí-vel*... O máximo que pode conseguir é contrair uma "faz tudo", vulgo em-

pregada doméstica para, inclusive, pregar os botões da camisa do companheiro... Incorporação total do feminismo da década de sessenta... Por outro lado, ela quer e exige ser paparicada e tratada como se fosse a cinderela sem a virada da meia noite...

A mulher fálica é superpoderosa. Como se diminuir para se equiparar à pequenez do homem? Prioridade absoluta à carreira e ao seu voo alucinante em direção ao sucesso. Totalmente dispensável um homem abrir a porta do carro, puxar a cadeira no restaurante e, caso a coisa ainda possa piorar, mandar flores e pagar a conta num jantar a dois. Além disso, muito "bem resolvida" sexualmente, tem o poder de, sem o menor melindre, escolher, caçar, seduzir e levar um homem para cama. O homem? Refere que até vai para cama com essa mulher maravilha, mas tão logo pode, foge dessa heroína porque percebe que pouco tem a fazer com homem numa relação com papéis tão parecidos... Parecença que gera desin-

teresse: E viva as diferenças!

A mulher fálica adora cobrar. Cada falha, cada queda, cada erro são tratados como imperdoáveis, são motivos de constantes cobranças e essa ladainha passa a ser a música preferida cantada por essas mulheres. Resultado: a relação que deveria ser nutrida pelo companheirismo e cumplicidade, torna-se insuportável por causa dos atritos constantes.

Por favor, não me acusem de mais machista do que sou em momentos de pouca lucidez... Essas palavras não devem sugerir que as mulheres deveriam ser servis, submissas, cúmplices, cegas e totalmente resignadas e sem desejo... Proponho, humildemente, que tentemos encontrar o equilíbrio, valorizando as diferenças entre a natureza feminina e masculina e, acima de tudo, permitindo o "ser" mulher no sentido mais belo e sublime da palavra - nada parecido com fraqueza... É da ordem da atitude de ser mulher, femininamente fascinante, forte e capaz de amar e ser amada...

Memórias do rádio esportivo

Adilson Luiz Gonçalves
Mestre em Educação
Escritor, Engenheiro, Professor Universitário e Compositor

Comecei a acompanhar narrações esportivas mais atentamente por volta dos 11 anos de idade; no início da década de 1970.

O tipo de narração era mais ou menos padrão: um speaker de voz poderosa e rápida, estilo turfe; um comentarista de voz lenta e doutoral; e um ou dois repórteres de campo, além do plantão esportivo, que informava resultados de outros jogos.

Em Santos, eu costumava escutar a Rádio Atlântica, cujo narrador era Walter Dias, com comentários de Jorge Shammas e reportagens de João Carlos, o corisco dos repórteres. É verdade que várias vezes a torcida já estava gritando gol e o narrador ainda estava no meio de campo. Lembrando disso, me veio à mente o impagável esquete do narrador de futebol gago, imortalizado por Zé Vasconcelos...

Quando o Santos FC jogava clássicos, no entanto, eu preferia ouvir a Rádio Nacional de São Paulo, que tinha Pedro Luiz, Mário Moraes, Juarez Suares e Roberto Carmona.

Aí, um dia, eu passeava pelo

dial do rádio de pilha quando descobri a Jovem Pan.

O estilo narrativo era irresistível, a começar por Osmar Santos, que reinventou a transmissão esportiva, trazendo a "firula" do campo para a voz. Não foi à toa que passou a ser chamado de Pai da Matéria.

Os outros narradores da Pan eram apenas José Silvério e Ede-mar Anusek! Os comentaristas também eram supimpas: Orlando Duarte e Cláudio Carsughi, com seu sotaque italiano indefectível, ainda mais preciso quando acompanhava o Velho Barão, Wilson Fittipaldi, nas corridas de Fórmula 1, nos tempos de Emerson, Wilsinho e José Carlos Moco Pace. No campo, desfilavam Fausto Silva (o Faustão) e Wanderley Nogueira; equipe que teve, mais tarde, o aporte de um jovem cabeça de Muzambinho: um tal Milton Neves... Mas o que mais me surpreendeu foi o que veio depois do futebol e antes do Terceiro Tempo, que na época era um noticiário geral, de fim de domingo da emissora. O nome desse programa resumia com absoluta perfeição o que ele era: Show de Rádio. Seus protagonistas: Estevam Sangirardi, Nelson Tatá Alexandre, Carlos Roberto Escova, Odayr Batista e, algum tempo depois, Serginho Leite. Eles personifica-

vam personagens hilários, que representavam, entre outros, cada time grande de São Paulo: o Palmeiras tinha a Nona, o Fumagalli e o cachorro Vardema Fiúme; o Corinthians tinha o Zoca Zifio, o Pai Jaú e a Nega; o São Paulo tinha o Lorde Didu Morumbi e seu mordomo corinthiano, sistematicamente assim chamado: - Archibald! Archibááááááald!; e o Santos tinha dois portuários: o Zé das Docas e o Lança-Chamas, este invariavelmente bebaço e, entre um cochilo e outro, perguntando: - O Santos joga hoje?

Os domingos e quartas-feiras terminavam mais felizes, e eu, ainda menino, tinha a ilusão da eternidade das coisas boas... Até que a Rádio Globo de São Paulo, sucessora da Nacional, resolveu contratar Osmar Santos e, de quebra, levou Faustão, Tatá e Escova, provocando o que foi uma das maiores disputas entre emissoras da época, com diretos editoriais e acusações de assédio.

Osmar Santos, que vivia a dizer para os jogadores mascarados: Desce daí! Desce daí, que você não ta com essa bola toda!, virou o Pai do merchandising, mandando tanto Oi, fulano! Oi, sicrano!; que a torcida já estava gritando gol, quando ele se tocava que tinha um jogo em andamento. Na nova casa foi criado o Largo da

Matriz, programa nos moldes do Show de Rádio e, logo em seguida, Faustão, Tatá e Escova começaram a apresentar a primeira versão do caótico Perdidos na Noite, na TV Gazeta, que depois foi para a Band e, mais adiante, o então gordinho (Ô loco, meu!) foi sozinho para perpetrar o Domingão do Faustão, na Globo.

As transmissões esportivas radiofônicas voltaram a ficar resumidas aos jogos, plantões esportivos e programas muito parecidos entre si, cujo diferencial único estava num narrador ou comentarista mais espirituoso.

Ainda bem que existe o Na Geral, da Rádio Bandeirantes, que conta com um gênio, Beto Hora. É impressionante como ele consegue interpretar três personagens brigando entre si, ao mesmo tempo! Mudar de um tipo para outro, entre dezenas, sem perder o rumo! E ainda dar opiniões sérias por esses alteregos.

Esse é um dos muitos fascínios do rádio, talvez o maior deles, só comparável à leitura: mexer com nossa imaginação!

Por essas e por outras é que, em suas múltiplas e dinâmicas facetas, o rádio vive em constante processo de reinvenção de si próprio e, quando bem utilizado: informa, entretém, educa e também sabe ouvir.

DIÁRIO DE NATAL na história

HÁ 63 ANOS

Domingo, 22 de junho de 1947 - As exibições de filmes em logradouros públicos patrocinados pelo Consulado dos Estados Unidos vêm tendo grande sucesso em Natal. Com o apoio da prefeitura municipal, as exibições cinematográficas prosseguem em mais dois locais: no largo do Mercado das Quintas e no pátio da Policlínica do Alecrim.

HÁ 57 ANOS

Segunda-feira, 22 de junho de 1953 - Ocorreu a solenidade de lançamento da pedra fundamental do edifício do Moinho Natal. O grande conjunto de instalações destinado a uma produção inicial de 50 toneladas diárias de farinha de trigo será encravado na Explanada Silva Jardim. A construção imediatamente iniciada estará sob a responsabilidade e fiscalização do engenheiro Wilson Miranda.

HÁ 52 ANOS

Domingo, 22 de junho de 1958 - Eleita esta madrugada a senhorita Adalgisa Colombo Miss Brasil 1958, representante do Distrito Federal. Em segundo lugar ficou Sônia Maria Campos de Pernambuco e em terceiro a Miss Minas Gerais. Adalgisa Colombo representará o nosso país em Long Beach no concurso de Miss Universo.

HÁ 21 ANOS

Quinta-feira, 22 de junho de 1989 - Gilson Cicero da Silva, de 33 anos, foi resgatado pela polícia de Recife, de uma cela de três metros, onde seu pai o havia encerrado, há 25 anos. A polícia disse que quando o encontrou, Gilson estava mal nutrido, não podia falar nem caminhar, e se comportou como um animal. Gilson foi internado, depois, numa instituição mental do governo do Estado de Pernambuco.

HÁ 06 ANOS

Terça-feira, 22 de junho de 2004 - Morreu na noite de ontem, no Rio de Janeiro, o ex-governador do Rio de Janeiro e atual presidente nacional do PDT, Leonel de Moura Brizola. O mesmo estava internado desde a tarde de ontem, no hospital São Lucas para fazer uma série de exames quando o seu estado de saúde agravou-se. Primeiramente foi diagnosticada uma insuficiência respiratória aguda que pode ter provocado o infarto.

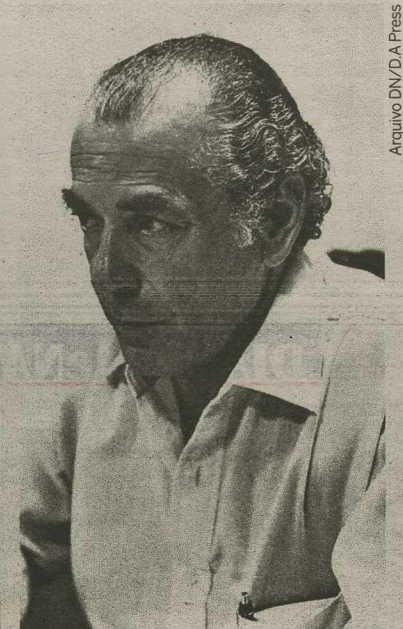

Arquivo DN/D.A Press

PARA ANUNCIAR LIGUE: 4009-0200



PONTA NEGRA BEIRA MAR

ALUGA-SE

Casa com Sala,
Varanda,
3 quartos sendo
1 Suíte, cozinha,
2 vagas + 800m2
terreno.

RML & Partners Ltda
CRECI 1.634/PJ

Plantão - F. 84-9916.3261

R\$ 1.700,00 mês
+ IPTU

3393776

IDEALMÍDIA
INFORMÁTICA E SUPRIMENTOS

Tela LCD 19 polegadas LG R\$ 499,00
GUITARRA c/PS2 Multilaser Sem fio R\$ 139,00
Teclado Mini Multilaser R\$ 28,99
DVD - R SONY Pine Webcam Morango Playstation 2 c/100 unidades R\$ 90,00
Multilaser Desbloqueado R\$ 44,90
R\$ 499,00

3x no Visa e Hipercard

3213-6777
AGORA COM MANUTENÇÃO EM INFORMÁTICA

CNA
Inglês Definitivo

Está recebendo Currículo de interessados ao cargo de

Professor de Inglês e Espanhol

Enviar para o seguinte e-mail:
natalzonasul@cna.com.br

1
IMÓVEIS

1.1 Apartamento
Compra e Venda

Área Preta

1 Quarto

CAIO FERNANDES - C.1191.
F.4008-0001. www.caiofernandes.com.br. Plantão sábado/dom/feriados das 8 às 17h. Bom apto, 100m2, boa localiz, 3/4 snt 2 ste, sl p/ 3 amb, elev, 2 vg gar, sl fest, R\$ 250 mil à vista ou CEF. APV.18493.

2 Quartos

PERES & PERES IMÓVEIS - C.1607.
F.4006-0207. Apto c/vista p/o mar, andar alto, bem conserv, 2/4 sd 1 st, 2 sls, coz, arm quarto, lav, dep emp, var, wc serv, ar/ serv, churr, pisc, 2 elevs, sl festa, playg, 95m2. R\$ 250 mil. AV-00599.

3 Quartos

PERES & PERES IMÓVEIS - C.1607.
F.4006-0207. Apto c/vista p/o mar, andar alto, bem conserv, 2/4 sd 1 st, 2 sls, coz, arm quarto, lav, dep emp, var, wc serv, ar/ serv, churr, pisc, 2 elevs, sl festa, playg, 95m2. R\$ 250 mil. AV-01965.

+ de 3 Quartos

PERES & PERES IMÓVEIS - C.1607.
F.4006-0207. Apto 4/4, sendo 4 sts, 3 sls, coz, copa, lavand, dep emp, var, wc serv, ar/ serv, desp, churrasq, pisc 3 gar, 3 elev, sl festa, playg, 264m2. R\$ 850 mil. AV-01929.

HENRIQUE VIEIRA - C.2704.
17ª Reg. F.3231-4458/9115-6658. Cond. Resid. Portal da Enseada, var, sl p/3 amb, wc soc, 4 sts, s/1 ste máster, copa, coz, desp, dep emp, 4 vgs gar, ar/ lazer, andar alto. R\$ 1.300 mil.

Barro Vermelho

2 Quartos

PERES & PERES IMÓVEIS - C.1607.
F.4006-0207. 2/4, 2 sl, coz, var, ar/ serv, 1 v gar, 1 elevad, 57m2. R\$ 140 mil. AV 01549.

IMOBILIÁRIA
CAIO FERNANDES
DESDE 1992 | CRECI-RN 1191/J
Fone - 4008-0001

3 Quartos

CAIO FERNANDES - C.1191.
F.4008-0001. www.caiofernandes.com.br. Plantão sábado/dom/feriados das 8 às 17h. Bom apto, 100m2, boa localiz, 3/4 snt 2 ste, sl p/ 3 amb, elev, 2 vg gar, sl fest, R\$ 250 mil à vista ou CEF. APV.18493.

CAIO FERNANDES - C.1191.
F.4008-0001. www.caiofernandes.com.br. Plantão sábado/dom/feriados das 8 às 17h. Bom apto, c/ 98m2, 3/4 snt 1 ste, sl p/ 2 amb, coz c/ arm 2 vg gar, ar/ lazer R\$ 300 mil financia. APV.18476.

Candelária

PERES & PERES IMÓVEIS - C.1607.
F.4006-0207. 2/4 sdo 1 ste, 2 sls, coz, arm no qto, var, ar/ serv, churr, pisc, 2 elev, sl fest, playg. R\$ 190 mil. AV-01411.

2 Quartos

PERES & PERES IMÓVEIS - C.1607.
F.4006-0207. 2/4 sdo 1 ste, closet, 2 sls, coz, dep emp, var, wc serv, ar/ serv, pisc, 2 gar, 2 elev, sl festa, playground, 120m2. R\$ 260 mil. AV-01874.

CAIO FERNANDES - C.1191.
F.4008-0001. www.caiofernandes.com.br. Plantão sábado/dom/feriados das 8 às 17h. Apto ótm, novo, 56m2, 2/4 sd 1 ste, sl p/2 amb, coz, ar/ serv, 1 vg gar, ar/ lazer. R\$ 155 mil à vista. APV.18273.

CAIO FERNANDES - C.1191.
F.4008-0001. www.caiofernandes.com.br. Plantão sábado/dom/feriados das 8 às 17h. Bom apto, 55m2, 2/4 sd 1 ste, sl p/2 amb, wc, coz, ar/ serv, 1 vg gar, R\$ 170 mil. APV.18350.

CAIO FERNANDES - C.1191.
F.4008-0001. www.caiofernandes.com.br. Plantão sábado/dom/feriados das 8 às 17h. Bom apto, 58m2, 2/4 sd 1 ste, sl p/ 2 amb, wc, coz, ar/ lazer, 1 vg gar, R\$ 135 mil à vista ou CEF. APV.18305.

CAIO FERNANDES - C.1191.
F.4008-0001. www.caiofernandes.com.br. Plantão sábado/dom/feriados das 8 às 17h. Bom apto, 58m2, 2/4 sd 1 ste, sl p/ 2 amb, coz c/ arm, 1 vg gar, ar/ lazer R\$ 170 mil. à vista ou CEF. APV.18151.

3 Quartos

PERES & PERES IMÓVEIS - C.1607.
F.4006-0207. 3/4 sdo 1 ste, 2 sls, coz, lav, dep emp, var, wc serv, churrasq, pisc, 2 gar, 2 elev, sl de festa, playground. R\$ 350 mil. AV 00900.

1.1 Candelária

HENRIQUE VIEIRA - C.2704.
17ª Reg. F.3231-4458/9115-6658. Cond Mirante das Dunas, andar alto, var, wc, sl p/2 amb, 3 sts s/1 ste máster chidro, copa coz, desp, dep emp, 3 vgs de gar cob, slão festas climatizado, qdra poliesport, academia de ginást, slão de jogos, sauna, área lazer, port 24 horas, gerador, 3 elev. R\$ 570 mil.

CAIO FERNANDES - C.1191.
F.4008-0001. www.caiofernandes.com.br. Plantão sábado/dom/feriados das 8 às 17h. Apto bem localiz, 102m2, 3 ste, sl p/ 2 amb, coz c/ arms, dep emp, ar/ serv 1 vg gar, ar/ lazer R\$ 250 mil à vista ou CEF. APV.18156.

+ de 3 Quartos

HENRIQUE VIEIRA - C.2704.
17ª Reg. F.3231-4458/9115-6658. Cond. Green Village, jardim, var, sl p/ 3 amb, home, 4 suít s/01 suite master, copa, coz, desp, dep emp, ar/ lazer comp, 3 vg gar, R\$ 2.300.000,00.

Capim Macio

2 Quartos

PERES & PERES IMÓVEIS - C.1607.
F.4006-0207. 2/4, 1 sl, coz, lavand, var, ar/ serv, churrasq, pisc, 1 gar, 1 elev, 55m2. R\$ 145 mil. AV 02005.

HENRIQUE VIEIRA - C.2704.
17ª Reg. F.3231-4458/9115-6658. Cond. Green Village, jardim, var, sl p/ 3 amb, home, 4 suít s/01 suite master, copa, coz, desp, dep emp, ar/ lazer comp, 3 vg gar, R\$ 2.300.000,00.

CAIO FERNANDES - C.1191.
F.4008-0001. www.caiofernandes.com.br. Plantão sábado/dom/feriados das 8 às 17h. Apto exc c/ 210m2, 4/4 sdo 3 ste + closet, sl p/ 3 amb, coz c/ arms, ar/ serv, 3 vgs gar, ar/ lazer. Apenas R\$ 650 mil analisa proposta. APV.18205.

Cidade Alta

1 Quarto

CAIO FERNANDES - C.1191.
F.4008-0001. www.caiofernandes.com.br. Plantão sábado/dom/feriados das 8 às 17h. Apto c/ 65m2, 1 ste, sl p/ 2 amb, wc, coz, 1 vg gar, R\$ 85 mil à vista. APV.18289.

3 Quartos

PERES & PERES IMÓVEIS - C.1607.
F.4006-0207. 3/4 sdo 1 st, 2 sls, coz, arm no quarto, ar/ serv, 1 gar, 2 elevs, sl festa, playg, 88m2 R\$ 170 mil. AV-01713.

Cidade da Esperança

2 Quartos

CAIO FERNANDES - C.1191.
F.4008-0001. Plantão sábado/dom/feriados das 8 às 17h. Bom apto, 56m2, sl p/ 2 amb, wc, coz c/ arms, ar/ serv, 1 vg gar, quadra e playg, R\$ 95 mil ac. CEF. APV.17724.

CAIO FERNANDES - C.1191.
F.4008-0001. Plantão sábado/dom/feriados das 8 às 17h. Bom apto, 56m2, sl p/ 2 amb, wc, coz c/ arms, ar/ serv, 1 vg gar, quadra e playg, R\$ 95 mil ac. CEF. APV.17724.

CAIO FERNANDES - C.1191.
F.4008-0001. Plantão sábado/dom/feriados das 8 às 17h. Bom apto, 56m2, sl p/ 2 amb, wc, coz c/ arms, ar/ serv, 1 vg gar, quadra e playg, R\$ 95 mil ac. CEF. APV.17724.

CAIO FERNANDES - C.1191.
F.4008-0001. Plantão sábado/dom/feriados das 8 às 17h. Bom apto, 56m2, sl p/ 2 amb, wc, coz c/ arms, ar/ serv, 1 vg gar, quadra e playg, R\$ 95 mil ac. CEF. APV.17724.

CAIO FERNANDES - C.1191.
F.4008-0001. Plantão sábado/dom/feriados das 8 às 17h. Bom apto, 56m2, sl p/ 2 amb, wc, coz c/ arms, ar/ serv, 1 vg gar, quadra e playg, R\$ 95 mil ac. CEF. APV.17724.

3 Quartos

PERES & PERES IMÓVEIS - C.1607.
F.4006-0207. 3/4 sdo 2 ste, 1 sl, coz, ar/ serv, 2 gars, 100m2. R\$ 170 mil. AV 01741.

PADRÃO IMÓVEIS - C.1454.
F.3608-5555/3606-4000. Sl p/ 3 amb, var, 3 sts, closet, lav, coz, dep comp, 2 vgs, ar/ de lazer 234m2. R\$ 450 mil. AP01274.

PADRÃO IMÓVEIS - C.1454.
F.3608-5555/3606-4000. Sl. 3/4 snt 1 ste, wc soc, coz, ar/ serv, vgs, R\$ 160 mil. AP01405.

CAIO FERNANDES - C.1191.
F.4008-0001. www.caiofernandes.com.br. Plantão sábado/dom/feriados das 8 às 17h. Apto ótimo c/ 3/4 snt 1 suít + dep, sl p/2 amb, coz, 2 vg gar cob, ar/ lazer R\$ 330 mil à vista ou CEF. APV.18321.

+ de 3 Quartos

CAIO FERNANDES - C.1191.
F.4008-0001. www.caiofernandes.com.br. Plantão sábado/dom/feriados das 8 às 17h. Apto exc c/ 210m2, 4/4 sdo 3 ste + closet, sl p/ 3 amb, coz c/ arms, ar/ serv, 3 vgs gar, ar/ lazer. Apenas R\$ 650 mil analisa proposta. APV.18205.

Cidade Verde

2 Quartos

CAIO FERNANDES - C.1191.
F.4008-0001. Plantão sábado/dom/feriados das 8 às 17h. Bom apto, 52m2, 2/4 snt 1 suít, sl p/ 2 amb, wc, coz, ar/ serv, ar/ lazer, 1 vg gar, R\$ 140 mil à vista entrega out/2011. APV.18119.

CAIO FERNANDES - C.1191.
F.4008-0001. Plantão sábado/dom/feriados das 8 às 17h. Bom apto, 52m2, 2/4 snt 1 suít, sl p/ 2 amb, wc, coz, ar/ serv, ar/ lazer, 1 vg gar, R\$ 140 mil à vista entrega out/2011. APV.18119.

CAIO FERNANDES - C.1191.
F.4008-0001. Plantão sábado/dom/feriados das 8 às 17h. Bom apto, 52m2, 2/4 snt 1 suít, sl p/ 2 amb, wc, coz, ar/ serv, ar/ lazer, 1 vg gar, R\$ 140 mil à vista entrega out/2011. APV.18119.

CAIO FERNANDES - C.1191.
F.4008-0001. Plantão sábado/dom/feriados das 8 às 17h. Bom apto, 52m2, 2/4 snt 1 suít, sl p/ 2 amb, wc, coz, ar/ serv, ar/ lazer, 1 vg gar, R\$ 140 mil à vista entrega out/2011. APV.18119.

CAIO FERNANDES - C.1191.
F.4008-0001. Plantão sábado/dom/feriados das 8 às 17h. Bom apto, 52m2, 2/4 snt 1 suít, sl p/ 2 amb, wc, coz, ar/ serv, ar/ lazer, 1 vg gar, R\$ 140 mil à vista entrega out/2011. APV.18119.

CAIO FERNANDES - C.1191.
F.4008-0001. Plantão sábado/dom/feriados das 8 às 17h. Bom apto, 52m2, 2/4 snt 1 suít, sl p/ 2 amb, wc, coz, ar/ serv, ar/ lazer, 1 vg gar, R\$ 140 mil à vista entrega out/2011. APV.18119.

CAIO FERNANDES - C.1191.
F.4008-0001. Plantão sábado/dom/feriados das 8 às 17h. Bom apto, 52m2, 2/4 snt 1 suít, sl p/ 2 amb, wc, coz, ar/ serv, ar/ lazer, 1 vg gar, R\$ 140 mil à vista entrega out/2011. APV.18119.

CAIO FERNANDES - C.1191.
F.4008-0001. Plantão sábado/dom/feriados das 8 às 17h. Bom apto, 52m2, 2/4 snt 1 suít, sl p/ 2 amb, wc, coz, ar/ serv, ar/ lazer, 1 vg gar, R\$ 140 mil à vista entrega out/2011. APV.18119.

CAIO FERNANDES - C.1191.
F.4008-0001. Plantão sábado/dom/feriados das 8 às 17h. Bom apto, 52m2, 2/4 snt 1 suít, sl p/ 2 amb, wc, coz, ar/ serv, ar/ lazer, 1 vg gar, R\$ 140 mil à vista entrega out/2011. APV.18119.

CAIO FERNANDES - C.1191.
F.4008-0001. Plantão sábado/dom/feriados das 8 às 17h. Bom apto, 52m2, 2/4 snt 1 suít, sl p/ 2 amb, wc, coz, ar/ serv, ar/ lazer, 1 vg gar, R\$ 140 mil à vista entrega out/2011. APV.18119.

CAIO FERNANDES - C.1191.
F.4008-0001. Plantão sábado/dom/feriados das 8 às 17h. Bom apto, 52m2, 2/4 snt 1 suít, sl p/ 2 amb, wc, coz, ar/ serv, ar/ lazer, 1 vg gar, R\$ 140 mil à vista entrega out/2011. APV.18119.

CAIO FERNANDES - C.1191.
F.4008-0001. Plantão sábado/dom/feriados das 8 às 17h. Bom apto, 52m2, 2/4 snt 1 suít, sl p/ 2 amb, wc, coz, ar/ serv, ar/ lazer, 1 vg gar, R\$ 140 mil à vista entrega out/2011. APV.18119.

CAIO FERNANDES - C.1191.
F.4008-0001. Plantão sábado/dom/feriados das 8 às 17h. Bom apto, 52m2, 2/4 snt 1 suít, sl p/ 2 amb, wc, coz, ar/ serv, ar/ lazer, 1 vg gar, R\$ 140 mil à vista entrega out/2011. APV.18119.

CAIO FERNANDES - C.1191.
F.4008-0001. Plantão sábado/dom/feriados das 8 às 17h. Bom apto, 52m2, 2/4 snt 1 suít, sl p/ 2 amb, wc, coz, ar/ serv, ar/ lazer, 1 vg gar, R\$ 140 mil à vista entrega out/2011. APV.18119.

CAIO FERNANDES - C.1191.
F.4008-0001. Plantão sábado/dom/feriados das 8 às 17h. Bom apto, 52m2, 2/4 snt 1 suít, sl p/ 2 amb, wc, coz, ar/ serv, ar/ lazer, 1 vg gar, R\$ 140 mil à vista entrega out/2011. APV.18119.

1.1 Cid. da Esperança

CAIO FERNANDES - C.1191.
F.4008-0001. Plantão sábado/dom/feriados das 8 às 17h. Bom apto, 52m2, 2/4, sl p/ 2 amb, coz c/ arm, 1 vg gar, R\$ 95 mil aceita CEF. APV.17282.

Cidade Satélite

2 Quartos

PERES & PERES IMÓVEIS - C.1607.
F.4006-0207. 2/4 sd 1 st, 2 sls, coz, lavand, var, ar/ serv, churr, piscina, 2 gar, 2 elev, sl fest, playground, 0m2. R\$ 90 mil + Saldo devedor. AV-01715.

PERES & PERES IMÓVEIS - C.1607.
F.4006-0207. 2/4 sd 1 st, 1 sl, coz, var, ar/ serv, piscina, 1 gar, 1 elev, sl fest, playground, 56m2. R\$ 95 mil. AV-02027.

HENRIQUE VIEIRA - C.2704.
17ª Reg. F.3231-4458/9115-6658. Sun Towers. 57m2, sl, 2/4 (1 ste), coz, ar/ serv, 2 gar, Novos a partir. R\$ 128 a vista, ou em até 240 meses. www.henriquevieira2704.com.br

CAIO FERNANDES - C.1191.
F.4008-0001. Plantão sábado/dom/feriados das 8 às 17h. Bom apto, 52m2, 2/4 snt 1 suít, sl p/2 amb, coz, ar/ serv, ar/ lazer, 1 vg gar, R\$ 100 mil aceita CEF. APV.17107.

CAIO FERNANDES - C.1191.
F.4008-0001. Plantão sábado/dom/feriados das 8 às 17h. Bom apto, 52m2, 2/4 snt 1 suít, sl p/2 amb, wc, coz, ar/ serv, ar/ lazer, 1 vg gar, R\$ 140 mil. APV.18215.

CAIO FERNANDES - C.1191.
F.4008-0001. Plantão sábado/dom/feriados das 8 às 17h. Bom apto, 52m2, 2/4 snt 1 suít, sl p/2 amb, wc, coz, ar/ serv, ar/ lazer, 1 vg gar, R\$ 140 mil à vista entrega out/2011. APV.18119.

CAIO FERNANDES - C.1191.
F.4008-0001. Plantão sábado/dom/feriados das 8 às 17h. Bom apto, 52m2, 2/4 snt 1 suít, sl p/2 amb, wc, coz, ar/ serv, ar/ lazer, 1 vg gar, R\$ 140 mil à vista entrega out/2011. APV.18119.

CAIO FERNANDES - C.1191.
F.4008-0001. Plantão sábado/dom/feriados das 8 às 17h. Bom apto, 52m2, 2/4 snt 1 suít, sl p/2 amb, wc, coz, ar/ serv, ar/ lazer, 1 vg gar, R\$ 140 mil à vista entrega out/2011. APV.18119.

CAIO FERNANDES - C.1191.
F.4008-0001. Plantão sábado/dom/feriados das 8 às 17h. Bom apto, 52m2, 2/4 snt 1 suít, sl p/2 amb, wc, coz, ar/ serv, ar/ lazer, 1 vg gar, R\$ 140 mil à vista entrega out/2011. APV.18119.

CAIO FERNANDES - C.1191.
F.4008-0001. Plantão sábado/dom/feriados das 8 às 17h. Bom apto, 52m2, 2/4 snt 1 suít, sl p/2 amb, wc, coz, ar/ serv, ar/ lazer, 1 vg gar, R\$ 140 mil à vista entrega out/2011. APV.18119.

CAIO FERNANDES - C.1191.
F.4008-0001. Plantão sábado/dom/feriados das 8 às 17h. Bom apto, 52m2, 2/4 snt 1 suít, sl p/2 amb, wc, coz, ar/ serv, ar/ lazer, 1 vg gar, R\$ 140 mil à vista entrega out/2011. APV.18119.

CAIO FERNANDES - C.1191.
F.4008-0001. Plantão sábado/dom/feriados das 8 às 17h. Bom apto, 52m2, 2/4 snt 1 suít, sl p/2 amb, wc, coz, ar/ serv, ar/ lazer, 1 vg gar, R\$ 140 mil à vista entrega out/2011. APV.18119.

CAIO FERNANDES - C.1191.
F.4008-0001. Plantão sábado/dom/feriados das 8 às 17h. Bom apto, 52m2, 2/4 snt 1 suít, sl p/2 amb, wc, coz, ar/ serv, ar/ lazer, 1 vg gar, R\$ 140 mil à vista entrega out/2011. APV.18119.

CAIO FERNANDES - C.1191.
F.4008-0001. Plantão sábado/dom/feriados das 8 às 17h. Bom apto, 52m2, 2/4 snt 1 suít, sl p/2 amb, wc, coz, ar/ serv, ar/ lazer, 1 vg gar, R\$ 140 mil à vista entrega out/2011. APV.18119.

CAIO FERNANDES - C.1191.
F.4008-0001. Plantão sábado/dom/feriados das 8 às 17h. Bom apto, 52m2, 2/4 snt 1 suít, sl p/2 amb, wc, coz, ar/ serv, ar/ lazer, 1 vg gar, R\$ 140 mil à vista entrega out/2011. APV.18119.

CAIO FERNANDES - C.1191.
F.4008-0001. Plantão sábado/dom/feriados das 8 às 17h. Bom apto, 52m2, 2/4 snt 1 suít, sl p/2 amb, wc, coz, ar/ serv, ar/ lazer, 1 vg gar, R\$ 140 mil à vista entrega out/2011. APV.18119.

CAIO FERNANDES - C.1191.
F.4008-0001. Plantão sábado/dom/feriados das 8 às 17h. Bom apto, 52m2, 2/4 snt 1 suít, sl p/2 amb, wc, coz, ar/ serv, ar/ lazer, 1 vg gar, R\$ 140 mil à vista entrega out/2011. APV.18119.

CAIO FERNANDES - C.1191.
F.4008-0001. Plantão sábado/dom/fer

1.1 Neópolis

Neópolis
2 Quartos

PADRÃO IMÓVEIS - C.1454. F.3608-5555/3606-4000. Sl, 2/4 arms, wc soc, copa/coz, agr, sl festas, playg.qdr.poliesp. R\$ 88 mil. AP01436.

CAIO FERNANDES - C.1191. F.4008-0001. www.caiofernandes.com.br. Plantão sábado/dom/feriados das 8 às 17h. Apto 64m2, 2/4 snt 1 ste, sl p/2 amb, wc, coz, 1 vg gar, R\$ 120 mil à vista ou CEF. APV.18455.

CAIO FERNANDES - C.1191. F.4008-0001. Plantão sábado/dom/feriados das 8 às 17h. Apto entrega final de junho, 56m2, 2/4 snt 1 ste, sl p/2 amb, wc soc, coz, ar laser R\$ 155 mil à vista. APV.18278.

CAIO FERNANDES - C.1191. F.4008-0001. www.caiofernandes.com.br. Plantão sábado/dom/feriados das 8 às 17h. Bom apto, c/2/4 snt 1 ste, sl p/2 amb, coz c/ arms, ar, serv, ar, lazer, 1 vg gar, R\$ 115 mil. aceita proposta. APV.18528.

Nova Descoberta

3 Quartos

CAIO FERNANDES - C.1191. F.4008-0001. Plantão sábado/dom/feriados das 8 às 17h. www.caiofernandes.com.br. Bom apto 74m2, 3/4 snt 1 ste, sl p/2 amb, 2 vg gar, coz, sl fest, playground, quadra R\$ 135 mil à vista ou CEF. APV.17101.

CAIO FERNANDES - C.1191. F.4008-0001. Plantão sábado/dom/feriados das 8 às 17h. www.caiofernandes.com.br. Bom apto 81m2, 3/4 snt 1 ste, sl c/2 amb, coz, wc, ar, serv, 1 vg gar, R\$ 98 mil à vista ou CEF. APV.16906.

3 Quartos

PERES & PERES IMÓVEIS - C.1607. F.4006-0207. 3/4 sd 1 ste, 2 sls, coz, var, ar/serv, churr, pisc, 2 gar, 1 elev, sl/est, playground. R\$ 155 mil. AV-01262.

PERES & PERES IMÓVEIS - C.1607. F.4006-0207. Apto todo ambientado, teto baixado, 3/4 sd 1 ste c/ arm, 2 sls c/ espelhos, coz, arm no quarto, var, ar, serv, churr, 1 vg gar, 2 elevs, sl fest, playground, 75m2. R\$ 155 mil. AV-01989.

HENRIQUE VIEIRA - C.2704. 17ª Reg. F.3231-4458/9115-6658. Sun Family Torre III, 75,21m2, var, sl, wc soc, 3/4 snt 1 ste, 2 gar. Novos a partir. R\$ 208 mil. www.henriquevieira2704.com.br

PADRÃO IMÓVEIS - C.1454. F.3608-5555/3606-4000. Sl, var, 3/4, snt 1 ste, arms, wc soc, ar, serv, gar, sl festa, churr, qdr R\$ 110 mil. AP01308.

PADRÃO IMÓVEIS - C.1454. F.3608-5555/3606-4000. Sl p/2 amb, 3/4 snt 1 ste, wc soc, coz, ar, serv, gar, churrasq, pisc, R\$ 145 mil. AP01445.

CAIO FERNANDES - C.1191. F.4008-0001. Plantão sábado/dom/feriados das 8 às 17h. Apto c/ 3/4 sd 1 ste, sl p/2 amb, 2 wc, coz, ar, serv, 1 vg gar, R\$ 116 mil à vista pode financiar. APV.18440.

Nova Parnamirim

2 Quartos

ESCRIT.IMOB.CAFLOS CUNHA - C.1073. F.3211.3252/4646. 3/4 (sendo 1 ste), sl, quartos e coz. c/ arms, piscina, 02 VAGAS GARAGEM. 165 mil quitado

PADRÃO IMÓVEIS - C.1454. F.3608-5555/3606-4000. Sl p/2 amb, 2/4, wc soc, arms, coz ar, serv, gar, churrasq, playg, qdr, sl fest, R\$ 85 mil. AP01465.

1.1 Nova Parnamirim

PADRÃO IMÓVEIS - C.1454. F.3608-5555/3606-4000. Sl, 2/4 arms, wc soc, copa/coz, agr, sl festas, playg.qdr.poliesp. R\$ 88 mil. AP01436.

PADRÃO IMÓVEIS - C.1454. F.3608-5555/3606-4000. Sl p/2 amb, 2/4, wc soc, coz, ar, serv, 2 vgs gar, playg. R\$ 105 mil. AP01364.

PADRÃO IMÓVEIS - C.1454. F.3608-5555/3606-4000. Sl, var, 2/4, wc soc, coz, gar, playg. R\$ 79 mil. AP01386.

CAIO FERNANDES - C.1191. F.4008-0001. Plantão sábado/dom/feriados das 8 às 17h. www.caiofernandes.com.br. Apto bom, 57m2, 2/4 snt 1 ste, sl p/2 amb, coz, ar, serv, ar, lazer, 1 vg gar, R\$ 135 mil à vista. APV.18407.

CAIO FERNANDES - C.1191. F.4008-0001. Plantão sábado/dom/feriados das 8 às 17h. www.caiofernandes.com.br. Bom apto, 60m2, 2/4 snt 1 ste, sl p/2 amb, sl fest, coz, ar, serv, 1 vg gar, R\$ 90 mil à vista ou CEF. APV.18096.

CAIO FERNANDES - C.1191. F.4008-0001. Plantão sábado/dom/feriados das 8 às 17h. www.caiofernandes.com.br. Apto, 50m2, 2/4, sl p/2 amb, coz c/arm, ar, serv, 1 vg gar, ar, lazer, apenas. R\$ 82 mil. Ac CEF. APV.17078.

Parnamirim

3 Quartos

PADRÃO IMÓVEIS - C.1454. F.3608-5555/3606-4000. Sl p/2 amb, 3/4 snt 1 ste, coz, ar, serv, gar, churrasq, pisc, elev, sl festas. R\$ 170 mil. AP01332.

Petrópolis

1 Quarto

ESCRIT.IMOB.CARLOS CUNHA - C.1073. F.3211.3252/4646. Apto. 01 ste, c/armário, escrit, var, pisc, slão de festa, garagem, portão elet. R\$ 180 mil (quitado).

2 Quartos

ESCRIT.IMOB.CARLOS CUNHA - C.1073. F.3211.3252/4646. PETRÓPOLIS. 2/4 (sendo 01 suite).

PERES & PERES IMÓVEIS - C.1607. F.4006-0207. 2/4 snt 1 ste, closet, 1 sl, coz no qto, var, ar, serv, churrasq, pisc, 1 gar, 2 elev, playground, 56m2. R\$ 180 mil. AV-01986.

Ponta Negra

1 Quarto

CAIO FERNANDES - C.1191. F.4008-0001. Plantão sábado/dom/feriados das 8 às 17h. www.caiofernandes.com.br. Exc apto, 130m2, 2/4 snt 1 ste, sl p/2 amb, wc, coz c/ arm, dep emp, ar, serv. A vista ou CEF R\$ 180 mil. APV.18172.

Petrópolis

3 Quartos

PERES & PERES IMÓVEIS - C.1607. F.4006-0207. Exc apto ótima localização, 3/4 snt 3 sts, closet, 2 sls, coz, arm nos qto, lavand, dep emp, esc, var, serv, ar, serv, desp, churrasq, pisc, 3 gar, 2 elev. R\$ 550 mil. ac financ. AV02001.

HENRIQUE VIEIRA - C.2704. 17ª Reg. F.3231-4458/9115-6658. Apt Cond Porto do Alto, sl p/3 amb, vista p/mar, wc, 3 sts, sl ste máster c/hidro, copa, coz, desp, dep, 3 vgs cob gar, ar lazer compl. R\$ 600 mil.

1.1 Petrópolis

+ de 3 Quartos

PERES & PERES IMÓVEIS - C.1607. F.4006-0207. 5/4, sdo 5 sts, closet, 3 sls, coz, copa, lavand, dep emp, escrit, var, wc serv, ar, serv, desp, churrasq, pisc, 4 gar, 2 elev, sl festa, playg, 380m2. R\$ 1.280.000,00. AV-01882.

PERES & PERES IMÓVEIS - C.1607. F.4006-0207. 4/4, sdo 4 sts, closet, coz, copa, arm no qto, lavand, dep emp, var, wc serv, ar, serv, desp, pisc, 2 gar, 2 elev, sl festa, playg, 268m2. R\$ 630 mil. AV-01994.

HENRIQUE VIEIRA - C.2704. 17ª Reg. F.3231-4458/9115-6658. Resid Mirante João Olimpio, var c/vista p/mar, sl p/3 amb, wc, 4 sts, s/1 ste máster c/hidro, copa, coz, desp, 4 vgs gar cob, ar, lazer, andar alto. R\$ 1.600.000,00.

Planalto

2 Quartos

CAIO FERNANDES - C.1191. F.4008-0001. Plantão sábado/dom/feriados das 8 às 17h. www.caiofernandes.com.br. Bom apto, 55m2, 2/4, sl p/2 amb, wc, coz c/ arms, ar, lazer, 1 vg gar, R\$ 87 mil ac.CEF. APV.13870.

Praias

1 Quarto

PADRÃO IMÓVEIS - C.1454. F.3608-5555/3606-4000. Praia de Búzios, Flat, sl, ste, pisc, churrasq, R\$ 70 mil. AP01440.

CAIO FERNANDES - C.1191. F.4008-0001. Plantão sábado/dom/feriados das 8 às 17h. www.caiofernandes.com.br. Bom apto, 55m2, 2/4, sl p/2 amb, wc, coz c/ arms, wc, churrasq, slão fest, 1 vg gar, exc loc, próx R\$ 290 mil à vista ou CEF. APV.18395.

CAIO FERNANDES - C.1191. F.4008-0001. Plantão sábado/dom/feriados das 8 às 17h. www.caiofernandes.com.br. Apto c/ 55m2, 2/4 snt 1 ste, sl p/2 amb, wc, coz, ar, lazer, 1 vg gar, R\$ 155 mil à vista. APV.18400.

TEC IMOBILIÁRIA

F.3221-2222/9981-0538. Redinha apt c/ 2/4, sl, coz, dep, cond c/ piscina próx da praia R\$ 45 mil.

PERES & PERES IMÓVEIS

C.1607. F.4006-0207. Cotovelo, 2/4, 1 sl, copa/coz, var, pisc, 1 gar, 52m2. R\$ 180 mil. AV-01864.

Ponta Negra

1 Quarto

PADRÃO IMÓVEIS - C.1454. F.3608-5555/3606-4000. Flat, ste, copa, arms, var pisc. R\$ 150 mil. AP01128.

2 Quartos

HENRIQUE VIEIRA - C.2704. 17ª Reg. F.3231-4458/9115-6658. Verano Ponta Negra 54m2, var, sl, 2/4 snt 1 ste, ar, serv, 01 ou 2 gar, Novos a partir. R\$ 169 mil ou em até 240 meses. Temos diversas opções. www.henriquevieira2704.com.br

CAIO FERNANDES - C.1191. F.4008-0001. Plantão sábado/dom/feriados das 8 às 17h. www.caiofernandes.com.br. Apto bom, 54m2, 2/4 snt 1 ste, sl p/2 amb, coz, 1 vg gar, R\$ 180 mil à vista. APV.18333.

REPASSO APARTAMENTO COM 03 DORMITÓRIOS, PRONTO PARA MORAR.
- 03 dormitórios, sendo 01 suíte.
- Cozinha com área de serviço.
- Área de lazer completa, com mais de 2.500 m².
INFORMAÇÕES: 9619.0524

1.1 Ponta Negra

PADRÃO IMÓVEIS - C.1454. F.3608-5555/3606-4000. Apto, sl, var, 3/4 snt 1 ste, arms, wc soc, coz, ar, serv, dep compl, 2 vgs gar, churrasq, pisc, 2 elev, sl festas, playg, qdra.poliesp. R\$ 290 mil. AP01242.

CAIO FERNANDES - C.1191. F.4008-0001. Plantão sábado/dom/feriados das 8 às 17h. www.caiofernandes.com.br. Flat 40m2, 3/4 sd 1 ste, sl p/2 amb, coz, dep emp, wc, ar, lazer comp, R\$ 250 mil pode ser financiado. APV.18185.

CAIO FERNANDES - C.1191. F.4008-0001. Plantão sábado/dom/feriados das 8 às 17h. www.caiofernandes.com.br. Apto, 3/4 snt 1 ste sl p/2 amb, wc, coz c/ arms, ar, serv, exc ar lazer. R\$ 260 mil à vista ou CEF. APV.17553.

Tirol

2 Quartos

PERES & PERES IMÓVEIS - C.1607. F.4006-0207. 2/4 sd 1 st, 1 sl, coz, lavand, var, ar, serv, pisc, 1 gar, sl festa, 56m2. R\$ 170 mil. AV-01955.

CAIO FERNANDES - C.1191. F.4008-0001. Plantão sábado/dom/feriados das 8 às 17h. www.caiofernandes.com.br. Apto bom c/ 151m2, 2/4 + dep emp, 2 sl, var, coz c/ arms, wc, churrasq, slão fest, 1 vg gar, exc loc, próx R\$ 290 mil à vista ou CEF. APV.18395.

CAIO FERNANDES - C.1191. F.4008-0001. Plantão sábado/dom/feriados das 8 às 17h. www.caiofernandes.com.br. Apto c/ 55m2, 2/4 snt 1 ste, sl p/2 amb, wc, coz, ar, lazer, 1 vg gar, R\$ 155 mil à vista. APV.18400.

PERES & PERES IMÓVEIS - C.1607. F.4006-0207. 3/4 sd 3 sts, closet, 2 sls, coz, copa, arm no qto, lavand, dep emp, escrit, wc serv, ar, serv, desp, churrasq, pisc, 2 gar, 2 elev, sl fest, 180m2. R\$ 470 mil. AV-01757.

PERES & PERES IMÓVEIS - C.1607. F.4006-0207. 3/4 sd 3 sts, 3 sls, coz, copa, arm no qto, lavand, dep emp, esc, var, serv, ar, serv, churrasq, pisc, 2 gar, 2 elev, sl festa, 180m2. R\$ 450 mil. AV-01829.

PERES & PERES IMÓVEIS - C.1607. F.4006-0207. 3/4 sd 1 st, 2 sls, coz, lavand, dep emp, wc serv, ar, serv, desp, 3 gar, 2 elev, sl festa, playground, 245m2. R\$ 650 mil. AV.01833.

PERES & PERES IMÓVEIS - C.1607. F.4006-0207. 3/4 sd 1 st, 2 sls, coz, lavand, dep emp, wc serv, ar, serv, desp, 3 gar, 2 elev, sl festa, playground, 245m2. R\$ 650 mil. AV.01833.

PERES & PERES IMÓVEIS - C.1607. F.4006-0207. 2/4, sdo 1 ste, sl, wc social, coz, varanda, ar, serv, piscina, 2 gar, 2 elev, sl de festa, qdr poliesportiva, 59m2, R\$ 850,00 + taxas. (Cond. Claude Monet). AL-00802.

PERES & PERES IMÓVEIS - C.1607. F.4006-0207. 2/4, sdo 1 ste, 1 sl, wc social, coz, varanda, ar, serv, piscina, 2 gar, 2 elev, sl de festa, qdr poliesportiva, 59m2, R\$ 850,00 + taxas. (Cond. Claude Monet). AL-00802.

PERES & PERES IMÓVEIS - C.1607. F.4006-0207. 2/4, sdo 1 ste, sl, wc soc, dep emp, var, wc serv, ar, serv, gar, (cond incluso). R\$ 800,00 + txx (Cond Res Lizeux). AL.00248.

1.1 Tirol

PADRÃO IMÓVEIS - C.1454. F.3608-5555/3606-4000. Sl, 3/4 wc soc, coz, ar, serv, gar. R\$ 145 mil. AP00065.

+ de 3 Quartos

PERES & PERES IMÓVEIS - C.1607. F.4006-0207. 4/4 sd 4 sts, closet, 3 sls, coz, dep emp, var, wc serv, ar, serv, desp, pisc, 3 gams, 3 elev, sl festa. R\$ 650 mil. AV.01424.

PERES & PERES IMÓVEIS - C.1607. F.4006-0207. 4/4 sd 2 sts, 2 sls, coz, copa, arm no quarto, lav, dep emp, var, wc serv, área serv, churrasq, pisc, 5 gams, 2 elevs, sl de festa, playground, 500m2. R\$ 1.400.000. AV.01850.

Alugue com Valor

Creci. J.1833. F.3201-3000/3201-6262. Sl, var, wc, coz, gar, piscina, vista p/mar, R\$ 500,00 + 275,00 cond. VAA-710.

ALUGUE COM VALOR - Creci. J.1833. F.3201-3000/3201-6262. Apto, sl, ampla 2/4, wc, coz, elev, ar, lazer novo. R\$ 560,00 + 250,00 IPTU. VAA-723.

ALUGUE COM VALOR - Creci. J.1833. F.3201-3000/3201-6262. Apto, sl, ampla 2/4, wc, coz, elev, ar, lazer novo. R\$ 560,00 + 250,00 IPTU. VAA-723.

PERES & PERES IMÓVEIS - C.1607. F.4006-0207. 2/4, sdo 1 ste, 1 sl, wc social, coz, varanda, ar, serv, piscina, 2 gar, 2 elev, sl de festa, qdr poliesportiva, 59m2, R\$ 850,00 + taxas. (Cond. Claude Monet). AL-00802.

PERES & PERES IMÓVEIS - C.1607. F.4006-0207. 2/4, sdo 1 ste, 1 sl, wc social, coz, varanda, ar, serv, piscina, 2 gar, 2 elev, sl de festa, qdr poliesportiva, 59m2, R\$ 850,00 + taxas. (Cond. Claude Monet). AL-00802.

PERES & PERES IMÓVEIS - C.1607. F.4006-0207. 2/4, sdo 1 ste, 1 sl, wc social, coz, varanda, ar, serv, piscina, 2 gar, 2 elev, sl de festa, qdr poliesportiva, 59m2, R\$ 850,00 + taxas. (Cond. Claude Monet). AL-00802.

PERES & PERES IMÓVEIS - C.1607. F.4006-0207. 2/4, sdo 1 ste, 1 sl, wc social, coz, varanda, ar, serv, piscina, 2 gar, 2 elev, sl de festa, qdr poliesportiva, 59m2, R\$ 850,00 + taxas. (Cond. Claude Monet). AL-00802.

PERES & PERES IMÓVEIS - C.1607. F.4006-0207. 2/4, sdo 1 ste, 1 sl, wc social, coz, varanda, ar, serv, piscina, 2 gar, 2 elev, sl de festa, qdr poliesportiva, 59m2, R\$ 850,00 + taxas. (Cond. Claude Monet). AL-00802.

PERES & PERES IMÓVEIS - C.1607. F.4006-0207. 2/4, sdo 1 ste, 1 sl, wc social, coz, varanda, ar, serv, piscina, 2 gar, 2 elev, sl de festa, qdr poliesportiva, 59m2, R\$ 850,00 + taxas. (Cond. Claude Monet). AL-00802.

PERES & PERES IMÓVEIS - C.1607. F.4006-0207. 2/4, sdo 1 ste, 1 sl, wc social, coz, varanda, ar, serv, piscina, 2 gar, 2 elev, sl de festa, qdr poliesportiva, 59m2, R\$ 850,00 + taxas. (Cond. Claude Monet). AL-00802.

1.2 Candelária

3 Quartos

CAIO FERNANDES - C.1191. F.4008-0001. Plantão sábado/dom/feriados das 8 às 17h. Apto c/3/4 snt 1 ste, sl p/2 amb, wc, coz c/ arm, ar, serv, 3 vgs gar. R\$ 1.000,00 + cond. APA8359.

CAIO FERNANDES - C.1191. F.4008-0001. Plantão sábado/dom/feriados das 8 às 17h. Apto c/ ótima localização, 3 sts, sl ampla p/ 3 amb c/ var, lavabo, wc, coz c/ arms, dep emp, ar, serv. Prédio sob pilotis, 2 vgs gar cob, elev. Apto c/ 200 m2, ldo sombra. R\$ 1.200,00 + cond. APA00116.

CAIO FERNANDES - C.1191. F.4008-0001. Plantão sábado/dom/feriados das 8 às 17h. Apto c/3/4 snt 1 ste, sl, wc, coz, ar, serv, dep, 1 vg gar. R\$ 750,00 + cond. APA8012.

+ de 3 Quartos

CAIO FERNANDES - C.1191. F.4008-0001. Plantão sábado/dom/feriados das 8 às 17h. Exc apto c/ 4 sts c/ closet e arm, sl ampla p/ 3 amb, lavabo, coz c/ arm, dep emp, dep, ar, serv. Ar, alzer c/ pisc e churr. 4 vgs de gar cobertas. Prédio sob pilotis c/ 2 elev, revestido e c/ guarita. R\$ 3 mil + cond. APA10643.

Capim Macio

2 Quartos

TEC IMOBILIÁRIA - C.1718 F.3221-2222/9981-0538. Alugo apto novo, ldo somb, próx ao UNP e ao Extra c/ 2/4 (1 ste) var, coz, arms, wc, ar, serv. Prédio c/ piscina, elev, gar.

ALUGUE COM VALOR - Creci. J.1833. F.3201-3000/3201-6262. Apto, sl, ampla 2/4, var, coz, wc, cond fech c/ lazer comp R\$ 850,00 + 350,00 IPTU. VAA-782.

ALUGUE COM VALOR - Creci. J.1833. F.3201-3000/3201-6262. Apto, sl, ampla 2/4, wc, coz, elev, ar, lazer novo. R\$ 560,00 + 250,00 IPTU. VAA-723.

PERES & PERES IMÓVEIS - C.1607. F.4006-0207. 2/4, sdo 1 ste, 1 sl, wc social, coz, varanda, ar, serv, piscina, 2 gar, 2 elev, sl de festa, qdr poliesportiva, 59m2, R\$ 850,00 + taxas. (Cond. Claude Monet). AL-00802.

PERES & PERES IMÓVEIS - C.1607. F.4006-0207. 2/4, sdo 1 ste, 1 sl, wc social, coz, varanda, ar, serv, piscina, 2 gar, 2 elev, sl de festa, qdr poliesportiva, 59m2, R\$ 850,00 + taxas. (Cond. Claude Monet). AL-00802.

PERES & PERES IMÓVEIS - C.1607. F.4006-0207. 2/4, sdo 1 ste, 1 sl, wc social, coz, varanda, ar, serv, piscina, 2 gar, 2 elev, sl de festa, qdr poliesportiva, 59m2, R\$ 850,00 + taxas

1.2 Lagoa Nova

1.2 Apartamento Aluga

Lagoa Nova

3 Quartos

PADRÃO IMÓVEIS - C.1454. F.3606-4000. Apto sl p/2 amb, var, 3/4, wc soc, coz, gar, 2 elev, sl fest, pista cooper, playg, qdr poliesp, R\$ 750,00 + cond. APA1098.

Lagoa Seca

3 Quartos

TEC IMOBILIÁRIA - C.1718. F.3221-2222/9981-0538. Apt 3 ste, R\$ 800,00 + cond + IPTU. Ed Rosemblit próx Shopping Midway Mall c/2 gar.

Tec.Imobiliária

TEC IMOBILIÁRIA - C.1718. F.3221-2222/9981-0538. Apt 3 ste, R\$ 800,00 + cond + IPTU. Ed Rosemblit próx Shopping Midway Mall c/2 gar.

Morro Branco

2 Quartos

CAIO FERNANDES - C.1191. F.4008-0001. Plantão sábado/dom/feriados das 8 às 17h. Apto c/2/4, sl ampla p/2 amb c/ var, wc, coz c/ arms, depend, c/ arm, ar de serv. Prédio sob pilotis c/ 1 v/2 de gar, c/ 75m2. R\$ 550,00 + cond. APA 7877.

Neópolis

2 Quartos

SERRAMBI 7 - todo reformado, ar de serv, wc social, sl, coz, garagem. F.8966.8639/9171.7616

CAIO FERNANDES - C.1191. F.4008-0001. Plantão sábado/dom/feriados das 8 às 17h. Apto 2/4, snd 1 ste, sl p/2 amb, c/var, wc, coz, ar serv, ar serv, pisc, churrasq, playg, préd c/elev, 1 vgs gar cob, qdr e guarita. R\$ 550,00 + cond. APA-1064.

CAIO FERNANDES - C.1191. F.4008-0001. Plantão sábado/dom/feriados das 8 às 17h. Apto c/bom acab c/2/4, sl, wc, coz e ar serv, c/1 v/2 gar, cob, são 60m2. R\$ 450,00 + cond. APA-348.

CAIO FERNANDES - C.1191. F.4008-0001. Plantão sábado/dom/feriados das 8 às 17h. Apto c/2/4, sl c/ var, wc, coz e ar serv, c/ v/2 de gar, guarita, interfone, c/60m2, ld sombra. R\$ 500,00 + cond. APA- 8851.

CAIO FERNANDES - C.1191. F.4008-0001. Plantão sábado/dom/feriados das 8 às 17h. Excel. Apto c/ 3/4 sdo 2 stes, uma c/ ar cond. sl c/ var, wc c/ blindex e arms, coz c/ arms, ar de serv. Prédio c/ 1 v/2 gar coberta, guarita, port. eletrico e interfone. Ar. lazer c/ playground. APA-10194.

3 Quartos

REIS MAGOS - C.1328. F. 3222-4480/3211-2355. Cond. Jardim Botânica: Sl, 3/4 s/1 ste, coz, ar serv, gar, 1 car. R\$ 700,00+ taxas

Nova Pamamirim

1 Quarto

TEC IMOBILIÁRIA - C.1718. F.3221-2222/9981-0538. Apto c/ sla, 1 ste, 2 wcs, coz amer, R\$ 400,00 + cond de R\$ 70,00, c/ cerca elét, portão elét, estac int

2 Quartos

TEC IMOBILIÁRIA - C.1718. F.3221-2222/9981-0538. Apt Resid Monterrey 2/4 (1ste) sl,wc, gar, guarita R\$ 350,00 + cond sem IPTU.

ALUGUE COM VALOR - Creci. J.1833. F.3201-3000/3201-6262. Ótimo apto c/2, 2/4, coz, wc, seg 24 hs. R\$ 400,00 + 185,00. VAA.787.

REPASSO APARTAMENTO COM 02 SUÍTES, PRONTO PARA MORAR.

- Sala com varanda.
- Cozinha americana com área de serviço.
- Área de lazer com piscina, fitness e bar.
- Vista para o mar e Morro do Careca.

INFORMAÇÕES: 9619.0524

1.2 Nova Pamamirim

ALUGUE COM VALOR - Creci. J.1833. F.3201-3000/3201-6262. Amplo apto, sl p/2 amb, 2/4 1 suít, wc, coz, gar, blindex. R\$ 550,00 + 150,00 (cond). VAA.721.

PERES & PERES IMÓVEIS - C.1607. F.4006-0207. Apto, 2/4 snd 1 suít, sl 2 amb, wc soc, var, ar serv, ar lazer c/ churrasq, piscina, slão fest, playground, gar, R\$ 550,00 + cond + taxas (Cond Porto Greco). AL.00166.

CAIO FERNANDES - C.1191. F.4008-0001. Plantão sábado/dom/feriados das 8 às 17h. Apto c/2/4 sdo 1 ste, sl, coz, ar serv e 1 v/2 gar. R\$ 550,00 + cond. APA10555.

CAIO FERNANDES - C.1191. F.4008-0001. Plantão sábado/dom/feriados das 8 às 17h. Apto c/2/4, sdo 1 ste, sl, coz, ar serv, 1 v/2 gar, slão festas na ar lazer 55m2 ar const, boa localiz. R\$ 480,00 + cond. APA-10616.

CAIO FERNANDES - C.1191. F.4008-0001. Plantão sábado/dom/feriados das 8 às 17h. Apto c/2/4 sdo 1 ste, sl, wc, coz e ar serv, c/ 1 v/2 gar. R\$ 450,00 + cond. APA-10887.

CAIO FERNANDES - C.1191. F.4008-0001. Plantão sábado/dom/feriados das 8 às 17h. Apto c/2/4, sl, wc, coz, ar serv, c/ arm, ar de serv. Prédio sob pilotis c/ 1 v/2 de gar, c/ 75m2. R\$ 550,00 + cond. APA 7877.

REIS MAGOS - C.1328. F. 3222-4480/3211-2355. Cond. Parque dos Eucaliptos: sla, 2/4, coz, wc soc, ar de serv. Gar. p/1 car. R\$ 500,00 + taxas.

PADRÃO IMÓVEIS - C.1454. F.3606-4000. Sl, var, 2/4 sdo 1 ste, coz, gar, pisc. R\$ 500,00. APA1286.

PADRÃO IMÓVEIS - C.1454. F.3606-4000. Apto sl p/2 amb, var, 2/4 sdo 1 ste, arms, coz, churrasq, pisc, sl fest, R\$ 600,00. APA1337.

PADRÃO IMÓVEIS - C.1454. F.3606-4000. Sl, var, 2/4 sdo 1 ste, arms, coz, gar, churrasq, playgr, pisc, sl de festas. R\$ 1.000,00. APA1423.

PADRÃO IMÓVEIS - C.1454. F.3606-4000. Sl, var, 2/4, wc social, arms, coz, gar. R\$ 550,00. APA1461.

3 Quartos

ALUGUE COM VALOR - Creci. J.1833. F.3201-3000/3201-6262. Ótimo apto c/2, 3/4 s/1ste, coz, wc, blindex, elevador, segur. 24h, Na Ayrton Sena. R\$ 550,00 + 220,00 cond. VAA702.

ALUGUE COM VALOR - Creci. J.1833. F.3201-3000/3201-6262. Sl 2 amb, 3/4 snd 1 ste, wc, lazer R\$ 550,00. VAA-806.

ALUGUE COM VALOR - Creci. J.1833. F.3201-3000/3201-6262. Lindo apto sl ampla, 3/4 sd 1 ste, coz, gar, ventilado, pisc, churrasq, gar. R\$ 450,00. VAA770.

CAIO FERNANDES - C.1191. F.4008-0001. Plantão sábado/dom/feriados das 8 às 17h. Apto c/3/4 sd 1 suíte, sl p/2 amb, wc, coz, ar serv, préd c/3 elev, e 2 vgs gar, ar lazer compl. R\$ 1.200,00 + cond. APA-7096.

CAIO FERNANDES - C.1191. F.4008-0001. Plantão sábado/dom/feriados das 8 às 17h. Apto novo, c/3/4 sd 1 suíte c/blindex, coz c/arm, ar serv, préd c/2 elev, 2 vgs gar e guarita. R\$ 750,00 + cond. APA-10647.

CAIO FERNANDES - C.1191. F.4008-0001. Plantão sábado/dom/feriados das 8 às 17h. Apto c/3/4 sd 1 suíte, sl p/2 amb, wc, coz, ar serv, ar lazer/pisc, churrasq, slão festas, playg e qdra, 1 v/2 gar cob, portão elét, guarita e interfr. R\$ 550,00 + cond. APA-10340.

1.2 Nova Pamamirim

CAIO FERNANDES - C.1191. F.4008-0001. Plantão sábado/dom/feriados das 8 às 17h. Apto c/3/4 sd 1 suíte, sl, wc, coz, ar serv, ar lazer c/churrasq e playground, préd sob pilotis c/2 elev, 1 v/2 gar e guarita. R\$ 750,00 + cond. APA-10490.

CAIO FERNANDES - C.1191. F.4008-0001. Plantão sábado/dom/feriados das 8 às 17h. Apto c/bom acab, 3/4 sdo 1 ste, sl, wc, coz, ar serv, c/1 v/2 gar, são 80m2. R\$ 550,00 + cond. APA-8522.

CAIO FERNANDES - C.1191. F.4008-0001. Plantão sábado/dom/feriados das 8 às 17h. Apto c/ ótimo acabamento, c/ 3/4 sd 1 suíte, sl p/2 amb, wc, coz, ar serv, 1 v/2 gar, port elétrico e interfone. R\$ 580,00 + cond. APA-10540.

PADRÃO IMÓVEIS - C.1454. F.3606-4000. apto sl p/2 amb, var, 3/4 snd 1 ste, coz c/arm, qdr, poliesp, sl festas, gar cob. R\$ 650,00. APA0635.

PADRÃO IMÓVEIS - C.1454. F.3606-4000. Apto sl p/2 var, 3/4 snd 1 ste, copa/coz, churrasq, pisc, gar, churrasq, qdr poliesp R\$ 447,00. APA1052.

CAIO FERNANDES - C.1191. F.4008-0001. Plantão sábado/dom/feriados das 8 às 17h. Apto c/3/4 sd 1 suíte, sl c/var, wc, coz, préd c/2 elev, 2 vgs gar e guarita. R\$ 800,00 + cond. APA-8937.

Petrópolis

2 Quartos

TEC IMOBILIÁRIA - C.1718. F.3221-2222/9981-0538. Edf Roosevelt, 2/4(1 ste), R\$ 550,00 + txs, gar, sl, var, coz, ar serv, elev.

TEC IMOBILIÁRIA - C.1718. F.3221-2222/9981-0538. Apto novo 2/4 (1 ste), viz a CCAB. R\$ 700,00 + tx.

TEC IMOBILIÁRIA - C.1718. F.3221-2222/9981-0538. Em prédio c/2 elev, gar, apto com, sl, var, 2/4 (1 ste), coz, ar serv.

PERES & PERES IMÓVEIS - C.1607. F.4006-0207. 2/4 sdo 1 ste, sl, wc social, coz, var, ar serv, piscina, 1 gar, 2 elevs, sl festa, 56m2. R\$ 700,00 + taxas. (Cond. Alto do Juruá). AL 00804.

PERES & PERES IMÓVEIS - C.1607. F.4006-0207. 2/4 sdo 1 ste, sl, var, pisc, 1 gar, sl de festa, playground, 72m2. R\$ 800 (cond. Dom Heitor de Araujo Sales). AL 00447.

CAIO FERNANDES - C.1191. F.4008-0001. Plantão sábado/dom/feriados das 8 às 17h. Apto c/2/4 sd 1 ste, sl c/var, wc, coz c/arm, c/elev, 1 v/2 gar, cob, guarita e portão elét, ar lazer c/pisc, slão festas. R\$ 1.100,00 + cond. APA.8938.

CAIO FERNANDES - C.1191. F.4008-0001. Plantão sábado/dom/feriados das 8 às 17h. Apto c/ bom acabamento, c/ 2/4 sdo 1 ste, sl p/2 amb, wc, coz c/ arms e ar serv. Com 1 v/2 gar coberta. R\$ 500,00 + cond. APA-4995.

PADRÃO IMÓVEIS - C.1454. F.3606-4000. Apto sl p/2 amb 2/4 snd 1 ste, coz churrasq, pisc, gar, 2 elev, R\$ 700,00. APA1401.

PADRÃO IMÓVEIS - C.1454. F.3606-4000. Apto vista p/ mar, sl p/2 amb, var, 2 ste, arms, coz, churrasq, pisc, gar, 2 elev, sl festas. R\$ 780,00. APA1101.

3 Quartos

CAIO FERNANDES - C.1191. F.4008-0001. Plantão sábado/dom/feriados das 8 às 17h. Apto novo, ótimo, c/ 2/4 snd 1 suít, sl p/2 amb c/ var, wc, coz, ar serv. Prédio sob pilotis c/ 3 elev, 1 v/2 gar, guarita e port elét, área lazer c/ piscina, churrasq, slão fest e de jogos e bar, são 56m2, ld sombra. APA.10222.

1.2 Petrópolis

CAIO FERNANDES - C.1191. F.4008-0001. Plantão sábado/dom/feriados das 8 às 17h. Apto 3/4 sdo 1 ste c/arm, sl ampla p/2 ou 3 amb, wc, coz c/arm, dep emp, ar serv, ar lazer c/slão festas e playg, préd c/elev, 2 vgs gar snd 1 cob e guarita. R\$ 1.100,00 + cond. APA.10600.

+ de 3 Quartos

CAIO FERNANDES - C.1191. F.4008-0001. Plantão sábado/dom/feriados das 8 às 17h. Apto c/4/4 sdo 2 stes, c/ 1 master e closet, sl, lavabo, wc, coz amer, desp, ar serv. Prédio c/ elev, 1 v/2 gar cob, portão elétrico e interfone. Com 140m2, piso em porcelanato. R\$ 1.200,00 + cond. APA-10252.

Praias

3 Quartos

REIS MAGOS - C.1328. F. 3222-4480/3211-2355. Ed. Ouro Verde: Var. sla 2 amb, 3/4 sdo 1 ste e 1 reversível, 3 wcs, coz, ar de serv, gar p/1 car. R\$ 850,00.

PADRÃO IMÓVEIS - C.1454. F.3606-4000. Praia de Cotovelto: exc apto próx a praia, ar. lazer comp c/ sauna, todo mobiliado, sl p/2 amb, 3/4 snd 1 ste, closet, copa/coz, ar serv, desp, 2 v/2 gar, 3 elev, R\$ 900,00. APA1205.

Ponta Negra

1 Quarto

APARTAMENTOS MOBILIADOS - Fone: 9982-6226. www.aparttemporada.com.br

CAIO FERNANDES - C.1191. F.4008-0001. Plantão sábado/dom/feriados das 8 às 17h. Ap c/ estrut de Fiat de frente p/ mar c/ 1 ste, sla, ar lizer comp. R\$ 1.100,00 + cond. APA-9979.

2 Quartos

ALUGUE COM VALOR - Creci. J.1833. F.3201-3000/3201-6262. Apto alto luxo, 2/4 sd 1 ste, sl, var, ar. lazer, super novo, vista p/ toda ponta negra, 12º andar. R\$ 1.000,00 + 350,00. VAA.746.

CAIO FERNANDES - C.1191. F.4008-0001. Plantão sábado/dom/feriados das 8 às 17h. Apto c/2 stes c/arm, sl, wc, coz c/arm, ar serv, ar lazer c/pisc, churrasq, sauna, slão festas, ginást e jogos, playground, qdra, préd c/2 elev, 1 v/2 de gar e guarita o apto é todo mobil c/ar cond e tv a cabo. R\$ 1.200,00 + cond. APA-8778.

CAIO FERNANDES - C.1191. F.4008-0001. Plantão sábado/dom/feriados das 8 às 17h. Apto, c/2/4, sl, var, wc, coz c/arm, ar serv, 1 vgs gar, c/elev. R\$ 1.100,00 c/cond, incluso. APA-9911.

CAIO FERNANDES - C.1191. F.4008-0001. Plantão sábado/dom/feriados das 8 às 17h. Apto c/2/4 sd 1 ste, sl, 3 wc soc, coz c/arm, ar lazer comp, 2 elev, 1 v/2 gar R\$ 1.300,00 c/ cond. APA.10356.

CAIO FERNANDES - C.1191. F.4008-0001. Plantão sábado/dom/feriados das 8 às 17h. Flats mobil c/2/4, arms, sl p/2 amb, wc, coz, dep emp, 1 v/2 gar, Alugamos por temporada. R\$ 1.800,00 c/ cond. Incluso. APA-10582.

CAIO FERNANDES - C.1191. F.4008-0001. Plantão sábado/dom/feriados das 8 às 17h. Apto c/2/4 sd 1 ste, sl, wc, coz, imóvel mobil, c/ ótimo acab. R\$ 1.300,00 + cond. APA-10620.

CAIO FERNANDES - C.1191. F.4008-0001. Plantão sábado/dom/feriados das 8 às 17h. Apto c/ estrutura de fiat, c/ 2 suít, sl, wc, coz ar lazer c/ piscina e churrasq na cobertura do prédio, exc vista p/ o mar R\$ 1.500,00 + cond. APA-10597.

CAIO FERNANDES - C.1191. F.4008-0001. Plantão sábado/dom/feriados das 8 às 17h. Apto novo, ótimo, c/ 2/4 snd 1 suít, sl p/2 amb c/ var, wc, coz, ar serv. Prédio sob pilotis c/ 3 elev, 1 v/2 gar, guarita e port elét, área lazer c/ piscina, churrasq, slão fest e de jogos e bar, são 56m2, ld sombra. APA.10222.

1.2 Ponta Negra

CAIO FERNANDES - C.1191. F.4008-0001. Plantão sábado/dom/feriados das 8 às 17h. Apto novo, c/ 56 m2, c/ 2 ste, sl c/ var, wc, coz e ar serv, prédio sob pilotis c/ elev, gar rotativa, guarita, port elét e interfone, ar. lazer c/ piscina, churrasq, sl fest, R\$ 950,00 + cond podendo ser alugado por temporada. APA-7800.

+ de 3 Quartos

PADRÃO IMÓVEIS - C.1454. F.3606-4000. Apto sl p/2 amb, var, 2/4 sdo 1 ste, coz, churrasq, pisc, gar, elev, R\$ 1.020,00. APA1458.

3 Quartos

ALUGUE COM VALOR - Creci. J.1833. F.3201-3000/3201-6262. Apto amplo, sl, var, 3/4 snd 1 suít, dep emp, lazer de cinema R\$ 2 mil. VAA-814.

PERES & PERES IMÓVEIS - C.1607. F.4006-0207. 3 ste c/ arm, wc soc, sl p/2 amb c/ var, coz c/ arm, dep emp, wc serv, ar serv, churrasq, piscina, 2 gar, 2 elev, sl fest, qdr poliesp, 102m2, R\$ 1.600,00 + taxas (Cond Imperial Ponta Negra). AL.00790.

CAIO FERNANDES - C.1191. F.4008-0001. Plantão sábado/dom/feriados das 8 às 17h. Apto c/ 3/4 sdo 1 ste, sl ampla p/2 amb, wc c/blindex, coz c/arm, ar serv, dep emp, préd sob pilotis c/2 elev, 1 v/2 gar cob, guarita, ar lazer c/ pisc, churrasq, sauna, slão jogos, ginást, playground. R\$ 1.200,00 + cond. APA-10625.

REIS MAGOS - C.1328. F. 3222-4480/3211-2355. Cond. Normandi: Sla, 3/4 sdo 1 ste, coz, wc soc, ar de lazer, R\$ 450,00 + taxas.

Tirol

2 Quartos

TEC IMOBILIÁRIA - C.1718. F.3221-2222/9981-0538. Edf João Borja na Av Alfonso Pena, próx ao Aero Club, 2/4 + 1 (reversível), 2 wc, coz, ar serv, gar. R\$ 500,00 + cond e sem IPTU.

ALUGUE COM VALOR - Creci. J.1833. F.3201-3000/3201-6262. Apt novo, sl, 2/4 snd 1 suít, wc, coz, arms, blindex, elev, gar, lazer R\$ 1.000,00. VAA.816.

PERES & PERES IMÓVEIS - C.1607. F.4006-0207. 2/4 snd 1 suít, sl, var, wc soc, coz c/arm, ar serv, piscina, gar, 2 elev, sl fest, qdr poliesp, 59m2, R\$ 800,00 + taxas (Ed José Cosmo - 1ª locação). AL-00791.

REIS MAGOS - C.1328. F. 3222-4480/3211-2355. Cond. Ruth Galvão. andar alto, var, sla, 2/4 s/1 ste. c/arm e blindex, coz c/arm, wc soc c/arm e blindex, gar, p/1 car, excelente área lazer, R\$ 800,00 + taxas.

PADRÃO IMÓVEIS - C.1454. F.3606-4000. sl p/2 amb, var, 2/4 snd 1 ste, arms, coz, churrasq, pisc, gar, 3 elev, sl fest, playg, R\$ 1.000,00. APA1459.

3 Quartos

CAIO FERNANDES - C.1191. F.4008-0001. Plantão sábado/dom/feriados das 8 às 17h. Apto c/ 3/4 sdo 1 ste e c/ arm emb, sl p/2 amb, wc, coz c/ arms, ar serv, dep emp, 2 v/2 de gar, cobertas, c/90m2 de ar constr. R\$ 650,00 + cond. APA 9737.

1.3 Casa Compra e Venda

Barro Vermelho

3 Quartos

PADRÃO IMÓVEIS - C.1454. F.3608-5555/3606-4000. Sl p/2 amb, 3/4 snd 1 ste, copa/coz, ar serv, desp, 2 vgs gar. R\$ 180 mil. CA00962.

CAIO FERNANDES - C.1191. F.4008-0001. Plantão sábado/dom/feriados das 8 às 17h. Casa c/180m2, 3/4 sd 2 stes, 2 sls p/3 amb, coz, 6 v/2 gar, cob, financ. R\$ 400 mil. CAV.18167.

1.3 Barro Vermelho

CAIO FERNANDES - C.1191. F.4008-0001. www.caiofernandes.com.br. Plantão sábado/dom/feriados das 8 às 17h. Casa boa c/ 180m2, 3/4 sd 1 ste, 2 slas p/2 amb, coz, 1 v/2 gar cob. R\$ 320 mil. CAV.17470.

+ de 3 Quartos

CAIO FERNANDES - C.1191. F.4008-0001. www.caiofernandes.com.br. Plantão sábado/dom/feriados das 8 às 17h. Excel casa bem localizada, terr 8x30, 6/4 sd 2 stes + dep, sl p/2 amb, wc social, coz, ar serv, dep emp, 2 vgs gar. A vista ou financ. R\$ 350 mil. CAV.18529.

Candelária

3 Quartos

PERES & PERES IMÓVEIS - C.1607. F.4006-0207. Exc casa c/ótima localiz, 3/4 sdo 2 stes, closet, 4 sls, coz, copa, arm no qto, lavand, dep emp, esc, var, wc serv, ar serv, desp, churrasq, pisc, 3 gar, terr med 45x30m, ar const 500m2. R\$ 1.000,00 mil. CV-09098.

CAIO FERNANDES - C.1191. F.4008-0001. www.caiofernandes.com.br. Plantão sábado/dom/feriados das 8 às 17h. Casa exc, terr 12x22, bem localiz, 3/4 snd 1 ste + dep, sl p/2 amb, coz 2 v/2 gar, R\$ 230 mil. CAV.18403.

CAIO FERNANDES - C.1191. F.4008-0001. www.caiofernandes.com.br. Plantão sábado/dom/feriados das 8 às 17h. Boa Casa numa boa localiz, terr 10x30, 240m2 de ar construída, 3/4 sd 1 ste, sl p/3 amb, 2 wc, dep emp, 3 vgs de gar. R\$ 270 mil. Aceita CEF. CAV-13.228.

1.3 Mirassol

+ de 3 Quartos
CAIO FERNANDES - C.1191. F.4008-0001. Plantão sábado/dom/feriados das 8 às 17h. www.caiofernandes.com.br. Casa exc, 5/4 snd 1 suít, sl p/ 2 amb, wc, coz, dep emp, ar serv, 3 vg gar, R\$ 300 mil à vista ou CEF. CAV.18523.

Mãe Luiza

2 Quartos

CASA - Na R. JOÃO XXIII à 300M da praia, c/2/4, sl, coz, terreno med 200m2. Podendo ser financiado pela C.E.F. F:8802-9120

Morro Branco

3 Quartos

PADRÃO IMÓVEIS - C.1454. F.3608-5555/3606-4000. Sl p/ 2 amb, var, 3/4 sdo 1 ste, closet, escrit, coz, dep, desp, 4 vg R\$ 300 mil. CA01182.

CAIO FERNANDES - C.1191. F.4008-0001. www.caiofernandes.com.br Plantão sábado/dom/feriados das 8 às 17h. Casa c/ 3/4 sdo 1 ste, 2 sl, var, coz, wc soc, ar serv, 2 vg gar, R\$ 145 mil à vista ou CEF. CAV.18208.

+ de 3 Quartos

CAIO FERNANDES - C.1191. F.4008-0001. www.caiofernandes.com.br. Plantão sábado/dom/feriados das 8 às 17h. Casa boa, 4/4 snd 2 ste, sl p/ 2 amb, wc soc, lavb, coz, dep emp, desp, 6 vg gar, R\$ 580 mil aceita financiamento. CAV.17076.

Neópolis

3 Quartos

PADRÃO IMÓVEIS - C.1454. F.3608-5555/3606-4000. Sl p/ 2 amb, var, 3/4 snd 1 ste, wc soc, coz, desp, 2 vgs gar. R\$ 190 mil. CA01167.

PADRÃO IMÓVEIS - C.1454. F.3608-5555/3606-4000. Casa sl P/2 amb, var, 3/4 snd 2 ste, escrit, wc soc, coz, ar serv, desp, 4 vgs gar. R\$ 280 mil. CA01183.

CAIO FERNANDES - C.1191. F.4008-0001. www.caiofernandes.com.br Plantão sábado/dom/feriados das 8 às 17h. Cs c/ 264m2, 3 sts, sl p/2 amb, coz, dep emp, 3 vgs gar, lavb e escritório. à vista ou CEF. R\$ 320 mil. CAV.18085.

CAIO FERNANDES - C.1191. F.4008-0001. www.caiofernandes.com.br. Plantão sábado/dom/feriados das 8 às 17h. Casa em cond. fechado, c/ 320m2, 3 sts, sla p/ 2 amb, coz, c/ arm, 3 vgs gar, ar, lazer, à vista ou CEF. R\$ 320 mil. CAV.18472.

Nova Parnamirim

2 Quartos

CASA NA COPA HB - 2/4, quitada, lado sombra. R\$ 64 mil. F:9983-3833/3207-2202.

3 Quartos

PERES & PERES IMÓVEIS - C.1607. F.4006-0207. 3/4 snd 1 ste, 2 sls, coz, dep emp, var, wc serv, ar serv, desp, 2 gar, 210m2. R\$ 250 mil. CV-01547.

PERES & PERES IMÓVEIS - C.1607. F.4006-0207. 3/4 snd 3 sts, closet, 3 sls, coz, arm no qto, dep emp, escrit, var, wc serv, ar serv, desp, churras, pisc, 2 gar, sl fest, playg, 0m2. R\$ 340 mil. CV-01714.

PERES & PERES IMÓVEIS - C.1607. F.4006-0207. 3/4 snd 3 ste, 3 sls, coz, copa, lav, dep emp, var, wc serv, ar serv, churras, 4 gar, 249m2 R\$ 380 mil. CV-01747.

PERES & PERES IMÓVEIS - C.1607. F.4006-0207. 3/4 snd 1 ste, 2 sls, coz, copa, var, ar serv, 2 gar, 160m2. R\$ 190 mil. CV-01930.

PERES & PERES IMÓVEIS - C.1607. F.4006-0207. 3/4 snd 1 ste, 2 sls, coz, lavand, ar serv, churras, piscina, 3 gar, 170m2. R\$ 250 mil. CV-01988.

1.3 Nova Parnamirim

PERES & PERES IMÓVEIS - C.1607. F.4006-0207. 3/4 snd 1 ste, 2 sls, coz, lavanderia, dep emp, var, wc serv, ar serv, piscina, 2 gar, sl de festa, 145m2. R\$ 190 mil. CV-02028.

PADRÃO IMÓVEIS - C.1454. F.3608-5555/3606-4000. Cond fech, sl p/ 2 amb, terraço, 3/4 snd 1 ste, copa/coz, desp, ar serv, gar, R\$ 200 mil. CA01242.

PADRÃO IMÓVEIS - C.1454. F.3608-5555/3606-4000. Casa sl p/ 2 amb, var, 3/4 sdo 1 ste, wc soc, copa/coz, desp, ar serv, 2 vgs, R\$ 185 mil. CA01147.

PADRÃO IMÓVEIS - C.1454. F.3608-5555/3606-4000. Casa, sl p/ 2 amb, var, 3/4 sdo 1 ste, closet, coz, 2 vgs gar, R\$ 160 mil. CA01202.

PADRÃO IMÓVEIS - C.1454. F.3608-5555/3606-4000. Casa, sl p/ 2 amb, var, 3/4 sdo 1 ste, closet, coz, ar serv, depts, 2 vgs, R\$ 140 mil. CA01151.

PADRÃO IMÓVEIS - C.1454. F.3608-5555/3606-4000. Casa, sl p/ 2 amb, var, 3/4 sdo 1 ste, arms, copa/coz, ar serv, desp, dep, 2 vgs, R\$ 170 mil. CA01209.

CAIO FERNANDES - C.1191. F.4008-0001. Plantão sábado/dom/feriados das 8 às 17h. Casa csa em cond fech, 3/4 snd 1 suít, 2 sl, wc, coz ar serv, 2 vg gar, R\$ 180 mil à vista. CAV.18449.

CAIO FERNANDES - C.1191. F.4008-0001. Plantão sábado/dom/feriados das 8 às 17h. www.caiofernandes.com.br. Casa em cond fech, c/ 3/4 snd 1 suít, sl, coz, 2 vg gar, ar, lazer R\$ 465 mil à vista. CAV.18406.

+ de 3 Quartos

CAIO FERNANDES - C.1191. F.4008-0001. www.caiofernandes.com.br. Plantão sábado/dom/feriados das 8 às 17h. Casa c/ 10x20, 4/4 sdo 2 ste, 2 sls, coz c/ arms, ar, lazer, 4 vg gar, R\$ 230 mil à vista. CAV.18128.

CAIO FERNANDES - C.1191. F.4008-0001. www.caiofernandes.com.br. Plantão sábado/dom/feriados das 8 às 17h. Boa casa c/4/4 sd 2 sts, 2 sls, coz, ar serv, 8 vg gar. R\$ 350 mil. à vista. CAV-17765.

Monte Belo

3 Quartos

PADRÃO IMÓVEIS - C.1454. F.3608-5555/3606-4000. Sl p/ 3 amb, var, 3 sts, arms, wc soc, coz, ar serv, desp, 3 vgs gar, churras, pisc. R\$ 300 mil. CA01184.

Panatis

2 Quartos

PANATIS II - 2/4, garagem, sala, coz, wc, área de serviço. Tr. 3214.4109/8712.8468.

Parnamirim

2 Quartos

VDO CASA NO CAJUPIRANGA - DUPLEX, 2/4 sd 1 ste, wc soc, ar do terr 200m2. F.:9981-6360/9190-4428.

PADRÃO IMÓVEIS - C.1454. F.3608-5555/3606-4000. cs sl p/2 amb, var, 2/4 snd 1 ste, arms, wc soc, copa/coz, ar serv, 2 vgs gar, churras, pisc, playg. R\$ 130 mil. CA01216.

CAIO FERNANDES - C.1191. F.4008-0001. www.caiofernandes.com.br. Plantão sábado/dom/feriados das 8 às 17h. Exc Casa em cond.fech, c/2/4, sd 1 ste, sl, var, coz, wc soc, qtal, churras, 2 vgs gar, ar, lazer R\$ 130 mil. Financ p/ CEF. CAV.18324.

3 Quartos

PADRÃO IMÓVEIS - C.1454. F.3608-5555/3606-4000. Casa, sl terraço, 3/4, wc soc, coz, ar serv, gar, R\$ 90 mil. CA01241.

1.3 Parnamirim

CAIO FERNANDES - C.1191. F.4008-0001. www.caiofernandes.com.br Plantão sábado/dom/feriados das 8 às 17h. Exc casa. c/ 3/3, terr 11x20. sl p/ 2 amb, coz, ar serv, 3 vg gar, R\$ 150 mil à vista ou CEF. CAV.18534.

+ de 3 Quartos

POR MOTIVO PESSOAL E URGENCIA-Vdo grande CASA Tipo Chácara. R\$ 28 mil. 8118-6019/9656-7480.

CAIO FERNANDES - C.1191. F.4008-0001. www.caiofernandes.com.br. Plantão sábado/dom/feriados das 8 às 17h. Casa nova, recém-construída terr 12x25, 4 suít, sl p/ 2 amb, wc, 4 vg gar, à vista ou financia R\$ 425 mil. CAV.18477.

Parque das Colinas

+ de 3 Quartos

PERES & PERES IMÓVEIS - C.1607. F.4006-0207. 6/4 sd 3 sts, 2 sls, coz, copa, arm no qto, lavand, var, ar serv, 4 gar, 300m2, R\$ 300 mil. CV.01566.

PERES & PERES IMÓVEIS - C.1607. F.4006-0207. 6/4 sd 3 sts, 3 sls, coz, copa, lav, dep emp, esc, var, wc serv, ar serv, desp, churras, pisc, 6 gar, 437m2, R\$ 580 mil. CV.01550.

Petrópolis

2 Quartos

REIS MAGOS - C.1328. F: 3222-4480/3211-2355. Sla. 2/4, wc, coz, quintal pequeno. R\$ 130 mil.

Planalto

2 Quartos

CAIO FERNANDES - C.1191. F.4008-0001. www.caiofernandes.com.br. Plantão sábado/dom/feriados das 8 às 17h. Cs boa, exc loc, próx ao Campus da UFRN, 3/4 snd 2 ste, sl p/ 2 amb, escrit, coz c/ arm, wc, 2 vg gar, à vista ou CEF R\$ 250 mil. CAV.18454.

3 Quartos

CAIO FERNANDES - C.1191. F.4008-0001. www.caiofernandes.com.br. Plantão sábado/dom/feriados das 8 às 17h. Casa c/ 144m2, 2/4, 5/4, 2 wc, ar serv, coz, 2 vg gar, ótm loc, R\$ 100 mil à vista. CAV.17443.

3 Quartos

CRECI 420 - F: 3218-0095/9976-0188/8722-6533. Casas novas 3/4, gar, ste, lage, apartir de R\$ 120 mil.

CAIO FERNANDES - C.1191. F.4008-0001. www.caiofernandes.com.br. Plantão sábado/dom/feriados das 8 às 17h. Casa recém-construída 3/4, sl p/ 2 amb, coz, wc, ar serv, 2 vg gar. R\$ 90 mil. Ac CEF. CAV.17.988.

Praias

2 Quartos

PADRÃO IMÓVEIS - C.1454. F.3608-5555/3606-4000. Praia de Búzios, 2/4 snd 1 ste, arms, wc soc, copa, dep compl, ar serv. R\$ 65 mil. CA01217.

3 Quartos

PERES & PERES IMÓVEIS - C.1607. F.4006-0207. Oport, cs b.mar, c/ terraço em L, 3/4 snd 1 suít, 3 sl, coz, arm no quarto, lavand, dep emp, wc serv, ar serv, churras, 6 gar, 220m2 R\$ 220 mil. CV-01653.

+ de 3 Quartos

PERES & PERES IMÓVEIS - C.1607. F.4006-0207. Praia de Murú ótm casa c/ 4/4 snd 3 suít, 2 sl, coz, copa, dep emp, var, desp, churras, 4 gar, b.mar, 400m2 de ar. privat em terr de 1.000m2 R\$ 600 mil, aceita proposta. CV.01868.

PADRÃO IMÓVEIS - C.1454. F.3608-5555/3606-4000. Praia de Pitangui, sl, var, 4/4 snd 1 ste, wc soc, copa/coz, desp, gar, R\$ 150 mil. CA01179.

CAIO FERNANDES - C.1191. F.4008-0001. www.caiofernandes.com.br. Plantão sábado/dom/feriados das 8 às 17h. Zumbi praia, casa boa, há mais ou menos 50m da praia c/ 4/4 snd 2 suít, sl p/ 2 amb, oport única. R\$ 130 mil. TEV.18042.

1.3 Ponta Negra

Ponta Negra

2 Quartos

CAIO FERNANDES - C.1191. F.4008-0001. Plantão sábado/dom/feriados das 8 às 17h. www.caiofernandes.com.br. ótm loc, casa c/ 55m2, 2/4 snd 1 suít, sl, coz americ, wc, ar, lazer, 1 vg gar, R\$ 270 mil à vista. APV.18512.

3 Quartos

PADRÃO IMÓVEIS - C.1454. F.3608-5555/3606-4000. cs sl p/2 amb, 3 ste, hidro, closet, escrit, lav pergolado, copa/coz, dep, desp, ar serv, R\$ 370 mil. CA01215.

CAIO FERNANDES - C.1191. F.4008-0001. www.caiofernandes.com.br. Plantão sábado/dom/feriados das 8 às 17h. Boa casa, terr 300m2, 3 ste, dep, sl coz, ar serv, 2 vg gar, ar, lazer comp, à vista R\$ 600 mil. CAV.18540.

CAIO FERNANDES - C.1191. F.4008-0001. www.caiofernandes.com.br. Plantão sábado/dom/feriados das 8 às 17h. Casa muito boa, terr 330m2, bem localiz, 3/4 snd 1 suít, 1 sl c/ 3 amb, coz ar serv, AC.CEF R\$ 500 mil. CAV.18487.

+ de 3 Quartos

PADRÃO IMÓVEIS - C.1454. F.3608-5555/3606-4000. cs b.mar, vista privilegiada, 3 sl, var, escrit, 4/4 snd 3 ste, closet, copa/coz, dep comp, ar serv, desp, churras, pisc, 3 vg gar, sl fest. CA01061.

Potilândia

3 Quartos

2 STES - sl 2 am, coz, wc, gar p/ 2 car. R\$ 1.100,00. F: 9196-4543

Barro Vermelho

3 Quartos

ALUGUE COM VALOR - Creci. J.1833. F.3201-3000/3201-6262. Bela casa c/ sl p/ 2 amb 3/4 snd 1 ste, coz arms, dep emp, 2 vg gar, próx ao Neves R\$ 1.300,00. VCA-790.

+ de 3 Quartos

ALUGUE COM VALOR - Creci. J.1833. F.3201-3000/3201-6262. Cs ampla antiga, c/ 4/4 snd 1 ste, sl, escrit, dep emp, coz, muita área externa R\$ 1.200,00. VCA-796.

ALUGUE COM VALOR - Creci. J.1833. F.3201-3000/3201-6262. Bela cs c/ 4/4 snd 1 ste, sl, coz americ, dep emp, wc 2 gar, R\$ 1.300,00. VCA-810.

CAIO FERNANDES - C.1191. F.4008-0001. Plantão sábado/dom/feriados das 8 às 17h. Casa c/5/4 sndo 1 ste, 2 sls, esc, 3 wc, coz, ar serv, vg gar sdo 1 cob, aprox 350m2, pode ser locada p/ comerc no valor de R\$ 1.500,00 e R\$ 1.100,00 p/Resid. CAA.10629.

San Vale

+ de 3 Quartos

CAIO FERNANDES - C.1191. F.4008-0001. www.caiofernandes.com.br. Plantão sábado/dom/feriados das 8 às 17h. Exc casa em cond fech de alto padrão terr 18x25, 285m2 const, 4 sts + closet, 2 sts, revest, avr, sl p/3 amb, var, coz c/ arm, gar p/4 carr. R\$ 740 mil. à vista ou CEF. Aceita proposta. CAV.18325.

Tirol

2 Quartos

PERES & PERES IMÓVEIS - C.1607. F.4006-0207. 2/4 sdo 1 ste, 2 sls, coz, copa, dep emp, var, ar serv, desp, 3 gars, R\$ 280 mil. CV-01274.

CAIO FERNANDES - C.1191. F.4008-0001. www.caiofernandes.com.br. Plantão sábado/dom/feriados das 8 às 17h. Casa boa, terr 5,5 x 18,7, 2/4, sl, coz amer, dep emp, esc pub. Pode financiar R\$ 120 mil. CAV-17474.

CAIO FERNANDES - C.1191. F.4008-0001. www.caiofernandes.com.br. Plantão sábado/dom/feriados das 8 às 17h. Casa boa, terr 5,5 x 18,7, 2/4, sl, coz amer, dep emp, esc pub. Pode financiar R\$ 120 mil. CAV-17474.

1.3 Tirol

3 Quartos

CAIO FERNANDES - C.1191. F.4008-0001. www.caiofernandes.com.br. Plantão sábado/dom/feriados das 8 às 17h. Cs, exc localiz, 200m2 área construída, 3/4 snd 2 sls, 2 wc, coz, ar serv, R\$ 300 mil à vista ou CEF. CAV.16399.

+ de 3 Quartos

PERES & PERES IMÓVEIS - C.1607. F.4006-0207. cs comerc 4/4, sdo 3 sts, 3 sls, coz, copa, dep emp, wc serv, ar serv, 2 gar. R\$ 310 mil. CV01194.

1.4 Casa Aluga

Alecrim

2 Quartos

ALUGUE COM VALOR - Creci. J.1833. F.3201-3000/3201-6262. 2/4 snd 1 suít, sl, var, coz, sem garag R\$ 550,00. CAA-788.

3 Quartos

CAIO FERNANDES - C.1191. F.4008-0001. Plantão sábado/dom/feriados das 8 às 17h. Casa c/3/4 sdo 2 sts c/ arm, ar-cond, sl p/2 amb c/ var, pergol, wc, coz c/ arm, coz aux, dep, ar serv, são 120m2, lado sombra. R\$ 700,00. CAA-10653.

Areia Preta

2 Quartos

2 STES - sl 2 am, coz, wc, gar p/ 2 car. R\$ 1.100,00. F: 9196-4543

Barro Vermelho

3 Quartos

ALUGUE COM VALOR - Creci. J.1833. F.3201-3000/3201-6262. Bela casa c/ sl p/ 2 amb 3/4 snd 1 ste, coz arms, dep emp, 2 vg gar, próx ao Neves R\$ 1.300,00. VCA-790.

+ de 3 Quartos

ALUGUE COM VALOR - Creci. J.1833. F.3201-3000/3201-6262. Cs ampla antiga, c/ 4/4 snd 1 ste, sl, escrit, dep emp, coz, muita área externa R\$ 1.200,00. VCA-796.

ALUGUE COM VALOR - Creci. J.1833. F.3201-3000/3201-6262. Bela cs c/ 4/4 snd 1 ste, sl, coz americ, dep emp, wc 2 gar, R\$ 1.300,00. VCA-810.

CAIO FERNANDES - C.1191. F.4008-0001. Plantão sábado/dom/feriados das 8 às 17h. Casa c/5/4 sndo 1 ste, 2 sls, esc, 3 wc, coz, ar serv, vg gar sdo 1 cob, aprox 350m2, pode ser locada p/ comerc no valor de R\$ 1.500,00 e R\$ 1.100,00 p/Resid. CAA.10629.

Candelária

2 Quartos

PERES & PERES IMÓVEIS - C.1607. F.4006-0207. 2/4 sdo 1 ste, 2 sl, coz, lavand, dep emp, wc serv, ar serv, 2 gar, canil R\$ 1.150,00 + taxas. CL.00749.

3 Quartos

CAIO FERNANDES - C.1191. F.4008-0001. Plantão sábado/dom/feriados das 8 às 17h. Cs c/3/4 c/ arms, send 1 suít, sl, wc, coz, ar serv, dep, 2 vg gar send 1 coberta, port elet, jard, interf. Área lazer c/ piscina e bar. São 200m2 R\$ 1.500,00. CAA-9853.

1.6 Alecrim

1.6 Pontos Comerciais Aluga

Alecrim

PERES & PERES IMÓVEIS - C.1607. F.4006-0207. Salas em Centro Comerc. 1 ante-sala (recepção) wc soc e sala maior c/ 60m2, estacion R\$ 420,00 + cond + taxas (CECON). PCL.00116.

Tirol

CAIO FERNANDES - C.1191. F.4008-0001. www.caiofernandes.com.br. Plantão sábado/dom/feriados das 8 às 17h. www.caiofernandes.com.br. Sala comerc c/ 22m2 exc loc. Novo. Vale a pena conferir. R\$ 75 mil a vista. COV.18030.

Cidade Alta

PERES & PERES IMÓVEIS - C.1607. F.4006-0207. Prédio Comerc no centro de Natal, 02 sídes, escrit, coz, copa, 3 wc's, 4 vags gar, Ar 290m2, R\$ 1.800,00 + taxas (aluguel incluso o IPTU - Antiga Casa Cisne, artigo de festas - prédio c/ acesso, pela R. Vaz Gondim e R. Gonçalves Ledo). PCL.00229.

Lagoa Nova

CENTER MOR - Salas/Lojas, wc, estic rotativo. A partir R\$ 500,00. Próx. Fórum. 9982-2715

TEC IMOBILIÁRIA - C.1718 F.3221-2222/9981-0538. Alugo SI comerc, Edif Beatriz Bonnacci, próx do Shopping Midway Mall. R\$ 400,00 + tx.

CAIO FERNANDES - C.1191. F.4008-0001. Plantão sábado/dom/feriados das 8 às 17h. São 3 sls d'esc, wc e coz aux, são 60m2. R\$ 750,00. COA.10324.

CAIO FERNANDES - C.1191. F.4008-0001. Plantão sábado/dom/feriados das 8 às 17h. Pto comerc novo c/ si e wc, são 60m2, exc acabo e localiz R\$ 800,00. COA-10563.

Petrópolis

TEC IMOBILIÁRIA - C.1718 F.3221-2222/9981-0538. Alugo prédio av Salgado Filho 600m2 ár.constr viz CCAA 3.500,00 + tx.

PERES & PERES IMÓVEIS - C.1607. F.4006-0207. Galpão/ Prédio Comerc, si c/ recepção, escritório copa, desp, 2 wc soc R\$ 1.500,00 + taxa (valor negociável - ponto ao lado da Panificadora Puro Trigo). PCL-000687.

Ponta Negra

PADRÃO IMÓVEIS - C.1454. F.3606-4000. Ponto Comercial c/ recepção, 2 Sl's p/ atendimento e 1 sl de reunião, wc soc. Todo mobiliado e ar condicionado. 100m2. R\$ 2.500,00. PC00081.

Tirol

ALUGUE COM VALOR - Creci. J.1833. F.3201-3000/3201-6262. Sl c/ +/- 30m2, wc, prédio empresarial R\$ 500,00. Temos muitas opções de salas p/ montar o seu escrit. Ligue agora. VPA-804.

1.7 Terrenos e Áreas Compra e Venda

Cidade Alta

CAIO FERNANDES - C.1191. F.4008-0001. www.caiofernandes.com.br. Plantão sábado/dom/feriados das 8 às 17h. Exc terr. área 494m2, R\$ 550 mil à vista ou CEF. TEV.18495.

Lagoa Nova

CAIO FERNANDES - C.1191. F.4008-0001. www.caiofernandes.com.br. Plantão sábado/dom/feriados das 8 às 17h. Terr c/998 m2, exc loc, ótm opor, à vista R\$ 500 mil. TEV.18269.

CAIO FERNANDES - C.1191. F.4008-0001. www.caiofernandes.com.br. Plantão sábado/dom/feriados das 8 às 17h. Terr c/669,59m2, ótm localiz, exc opor, R\$ 350 mil Ac CEF.

1.7 Cidade Satélite

Cidade Satélite

CAIO FERNANDES - C.1191. F.4008-0001. www.caiofernandes.com.br. Plantão sábado/dom/feriados das 8 às 17h. Exc terreno em cond fech, terr 10x20, exc loc, R\$ 100 mil à vista. TEV.18032.

Cidade Verde

CAIO FERNANDES - C.1191. F.4008-0001. www.caiofernandes.com.br. Plantão sábado/dom/feriados das 8 às 17h. Oportunidade. Terr. 15X40 bem localiz, R\$ 420 mil à vista ou CEF. TEV.07050.

Emaus

CAIO FERNANDES - C.1191. F.4008-0001. www.caiofernandes.com.br. Plantão sábado/dom/feriados das 8 às 17h. Terr 10x25, excel localiz, ótm opor. R\$ 90 mil. TEV-18136.

Nova Parnamirim

PERES & PERES IMÓVEIS - C.1607. F.4006-0207. Terr em área residencial pronto p/constr, med 11,5x25m, ldo sombra, em frente a área lazer do CEPE R\$ 90 mil, Ac Proposta. TV 01730.

PERES & PERES IMÓVEIS - C.1607. F.4006-0207. Cond. Bosque das Palmeiras, ótimo lote, bem localizado, medindo 409m2, R\$ 225 mil. TV 02029.

CAIO FERNANDES - C.1191. F.4008-0001. www.caiofernandes.com.br. Plantão sábado/dom/feriados das 8 às 17h. Terr c/300m2, em cond fech, ótm loc, R\$ 120 mil à vista. TEV.16560.

CAIO FERNANDES - C.1191. F.4008-0001. www.caiofernandes.com.br. Plantão sábado/dom/feriados das 8 às 17h. Terr 375m2 em cond fech, ótm estrutura lazer, R\$ 185 mil. TEV.15784.

CAIO FERNANDES - C.1191. F.4008-0001. www.caiofernandes.com.br. Plantão sábado/dom/feriados das 8 às 17h. Terr em cond fech, c/ área lazer comp, terreno 15x25, R\$ 205 mil à vista, aceita proposta. TEV.18409.

Parnamirim

HENRIQUE VIEIRA - C.2704. 17ª Reg. F.3231-4458/9115-6658. Bosque dos Poetas - lote 682m2 R\$ 350 mil. Temos outras opções, tanto no Bosq dos Poetas como nos Bosq das Flores, Pássaros e Palmeiras. Os melhores lotes, as melhores localiz e os melhores construtores e Arquitetos p/ construir o seu sonho.

HENRIQUE VIEIRA - C.2704. 17ª Reg. F.3231-4458/9115-6658. Ár c/2,2 ha, urbana, ótima localiz, murada,poço tubular, toda a infra-estrutura. Ideal p/ a const. de unidades habitac. populares. Ac 100 % de permuta no local. Temos diversas opções. www.henriquevieira2704.com.br

Planalto

CAIO FERNANDES - C.1191. F.4008-0001. www.caiofernandes.com.br. Plantão sábado/dom/feriados das 8 às 17h. Terr 20x25, esc.pública. Terreno muito bom. R\$ 80 mil. TEV17522.

Praias

PERES & PERES IMÓVEIS - C.1607. F.4006-0207. Praia de Porto Mirim exc terreno esquina, plano, ldo sombra, beira pista, c/ rua calçada, interligado c/ 3 ruas, med 100x40m, boa localiz R\$ 300 mil Ac. proposta. TV.01616.

CAIO FERNANDES - C.1191. F.4008-0001. www.caiofernandes.com.br. Plantão sábado/dom/feriados das 8 às 17h. Praia do Meio exc terreno c/ 1800m por R\$ 3 milhões à vista aceita permuta. APV.18211.

Ponta Negra

CAIO FERNANDES - C.1191. F.4008-0001. www.caiofernandes.com.br. Plantão sábado/dom/feriados das 8 às 17h. Terr c/400m2, muito bom, R\$ 100 mil. TEV.16810.

1.7 Ponta Negra

Ponta Negra

CAIO FERNANDES - C.1191. F.4008-0001. www.caiofernandes.com.br. Plantão sábado/dom/feriados das 8 às 17h. Terr. 300m2, boa localiz, R\$ 180 mil. TEV.17391.

CAIO FERNANDES - C.1191. F.4008-0001. www.caiofernandes.com.br. Plantão sábado/dom/feriados das 8 às 17h. Terr. em cond fech, área c/ 450, localiz muito boa, exc ár. lazer R\$ 200 mil à vista. TEV.18467.

Grande Natal

HENRIQUE VIEIRA - C.2704. 17ª Reg. F.3231-4458/9115-6658. Alphaville lotes a partir de R\$ 200 mil. Temos diversas opções, as melhores localiz. Consulte. www.henriquevieira2704.com.br

HENRIQUE VIEIRA - C.2704. 17ª Reg. F.3231-4458/9115-6658. Macaiba área c/ 50 ha, ao lado do C.polesport, à 2,5 do Centro, na margem do principal acesso ao novo Aeroporto, ideal p/ loteamento, ou const. de imóveis populares. Consulte. www.henriquevieira2704.com.br

HENRIQUE VIEIRA - C.2704. 17ª Reg. F.3231-4458/9115-6658. Macaiba área 14 ha, na margem do asfalto (Jundiá) à 600m da BR 304, documentação em dia. Consulte. www.henriquevieira2704.com.br

HENRIQUE VIEIRA - C.2704. 17ª Reg. F.3231-4458/9115-6658. Macaiba área 15.000m2, na margem da BR 304. Topografia plana, excel localiz em frente ao retorno para a Escola de Jundiá. Exc para galpões, imóveis populares (apartamento), indust, superm, asfalto na frente e na lateral e pavimentação nos fundos do terr.

HENRIQUE VIEIRA - C.2704. 17ª Reg. F.3231-4458/9115-6658. Macaiba, excel área c/9.000 m2 na margem da BR 304 (na melhor localiz) ideal para supermercado, galpões, empresas e indust, imóveis populares, Galpões e préd const c/material de primeira, no interior do terr.

HENRIQUE VIEIRA - C.2704. 17ª Reg. F.3231-4458/9115-6658. São José de Mipibú, excel ár c/7 ha, na margem da BR 101 duplicada, em frente a grandes empresas, cercada c/estacas de concreto, desmatada, ótima p/emprend imobil, unidades habitac no programa minha casa, minha vida, const de galpões ou implantação de empresas.

CAIO FERNANDES - C.1191. F.4008-0001. www.caiofernandes.com.br. Plantão sábado/dom/feriados das 8 às 17h. Pium terr c/ 1000m2 em cond fech, ár. lazer comp, muito bom, R\$ 90 mil à vista. TEV.17337.

1.9 Quartos, Pensões e Kitinetes Aluga

Nova Parnamirim

ALUGA-SE KITNETS E APTOS. F: 9418-3251

2 RURAIS

2.1 Fazendas

2.2 Granjas

VENDE-SE fazenda em IELMO MARINHO. F: 9103-4700

VDO 01 GRANJA - c/9.300M2 Canguarelama à 200m da BR 101, Próx.Posto Subaé, (84)3241-2904/(84)3241-2818/(84)3241-2832/9132-0821

HENRIQUE VIEIRA - C.2704. 17ª Reg. F.3231-4458/9115-6658. Serra de Santana - Lagoa Nova - Granja.c/05 ha, entre os Municípios de Cerro Corá e Lagoa Nova, casa, 03 ha braqueara, 1 ha capim elefante, curral, brete, aviário, água enc, diversas frut, energ monofásica e trifásica, desmatada, na margem da estrada. Documentação em dia, escritura publ R\$ 120 mil. Aceito proposta.

3 VEÍCULOS

3.1 Automóveis

Fabricantes

PALIO, 99, EDX - completo, 04 portas, prata, A vista.R\$ 11.400. F:(84)3311-6306/3311-6304

UNO MILLE, 96 - completo, 04 portas, ar, som, te, alarme. A vista. R\$ 7.100. F:(84)3311-6306/3311-6304

S 10, 01 - completa, cab. dupla. A vista. R\$36.600. F:(84)3311-6306/3311-6304

ASTRA GLI, 03 - completo, banco de couro, air bag duplo, top de linha, vermelha. A vista R\$ 23.500. F:(84)3311-6306/3311-6304/3311-6305/3311-6303

CELTA, 03 - completo, 04 portas, ar, som, te, prata. A vista R\$ 14.800. F:(84)3311-6306/3311-6304/3311-6305/3311-6303

CORSA, 96 - completo, 4 portas, ar, som, te, alarme, PVA pago. A vista R\$ 7.100. F:(84)3311-6306/3311-6304/3311-6305/3311-6303

D 10, 84 - carroceria de madeira nova, pneus novos, toda revisada. A vista. R\$ 10.200. F:(84)3311-6306/3311-6304

D 20, 93 - cab. dupla, completa, banco de couro, toda revisada. A vista. R\$ 26.600. F:(84)3311-6306/3311-6304

D 20, 95 - cab. simples, completo, toda revisada, pneus novos, A vista. R\$ 20.400. F:(84)3311-6306/3311-6304

MONTANA, 04 - completo, banco de couro, prata. A vista R\$ 21.400. F:(84)3311-6306/3311-6304/3311-6305/3311-6303

S 10, 00 - 2.8, 4x4, diesel, prata. A vista R\$ 26.500. F:(84)3311-6306/3311-6304/3311-6305/3311-6303

Honda

NEW CIVIC, SXS, 07 - completo, prata, top de linha, banco de couro, air bag. A vista R\$ 40.400. F:(84)3311-6306/3311-6304/3311-6305/3311-6303

Hyndai

HYUNDAI 30, 10-Top de linha, banco de couro, teto solar, prata c/4.400KM. A vista.R\$ 52.400. F:(84)3311-6306/3311-6304

SANTA FÉ, 08 - Completa, Top de linha. URGENTE, a vista. R\$ 72.500. F:(84)3311-6306/3311-6304

VERA CRUZ, 08 - completa, Top de linha. Único dono, a vista. R\$ 95.500. F:(84)3311-6306/3311-6304

3.1 Mercedes-Benz

Mercedes-Benz

SPRINTER, 03 -16 lugares, completa, revisada, pronto p/ trabalhar. A vista. R\$ 50 mil. F:(84)3311-6306/3311-6304

Mitsubishi

L 200, 04 -Esporte, 2.5, 4x4, completa. A vista.R\$38.800. F:(84)3311-6306/3311-6304

L 200 TRITON, 09 -completa, 3.2, turbo diesel.Avista.R\$ 73.300. F:(84)3311-6306/3311-6304

Nissan

NISSAN SEL, 08-completa, Top de linha, prata.Avista.R\$ 75.400. F:(84)3311-6306/3311-6304

Suzuki

VITARA BRANCO 94/95 -capota, ar cond, vidros,travas elétricas,dh,4x4.Licenciado até Abril/2011.3201-5628/8868-6801.

Toyota

JEEP BANDEIRANTE, 89 - completo, 4x4, motor 709. A vista R\$ 28.800. F:(84)3311-6306/3311-6304/3311-6305/3311-6303

HILUX, SR, 3,0, 08 -preta, completa. F:9422-3103/8894-0409

COROLLA SEG, 1.8, 09 - completo, bege, top de linha. A vista R\$ 52.400. F:(84)3311-6306/3311-6304/3311-6305/3311-6303

HILUX FRV, 07 - completo, prata, top de linha, banco de couro, air bag duplo. R\$ 81.300. F:(84)3311-6306/3311-6304/3311-6305/3311-6303

HILUX SRV, 03 - completa, Todo revisado, pneus novos, a vista. R\$ 36.800. F:(84)3311-6306/3311-6304

HILUX SW 4, 02 - completo, toda revisada, prata, banco de couro. R\$ 39.900. F:(84)3311-6306/3311-6304

Troller

TROLLER, 06 - completo, todo revisado, pronto para rodar. A vista R\$ 42.500. F:(84)3311-6306/3311-6304/3311-6305/3311-6303

3.5 Peças e Serviços

Aluguel

ALUGA-SE VEICULO - F:9653-7313/3091-3557

Taxi

LIG TAXI NATAL-A Cada Dia Mais Perto de Você! F:3082-0900

3.2 Mercedes-Benz

Mercedes-Benz

MB 1620, 00 -carroceria, pneus novos, todo revisado, pronto para trabalhar. A vista. R\$ 77.800. F:(84)3311-6306/3311-6304

MB 709, 91 - Baú, todo revisado, pronto p/ trabalhar. A vista. R\$ 28.800. F:(84)3311-6306/3311-6304

3.3 Motos

Outras Marcas

3.2 Caminhões e Ônibus

Mercedes-Benz

4 TRABALHO E FORMAÇÃO PROFISSIONAL

MB 1313, 87 -carroceria, todo revisado,pronto p/ trabalhar.Avista.R\$ 39.900.(84)3311-6306/3311-6304

4.1 Oferta de Trabalho

OPORTUNIDADE! - Empresa Multinacional em expansão aqui no Rio Grande do Norte, recruta pessoas para a área de supervisão, distribuição e vendas com suporte de treinamento, com ganhos iniciais entre R\$ 800,00 e R\$ 2 mil. Marque agora sua reunião 9917-6059 Patricia Vanderlei

VAGAS NA MADJÓIA - Oportunidade para quem quer trabalhar, F:3221-6242/3221-5555. R.: Coronel Cascudo, 332,Cidade Alta.

VAGAS PARA INICIO IMEDIATO -vendedor, Caixa e Recepcionista c/ ou s/experiência.Salário a partir de R\$ 800,00. site www.epossivelsim.com.br.

PRECISA-SE DE MANICURE - F:3223-6999

PRECISA-SE DE PROFESSOR - de STEP localizada e aeróbica. Tratar 3214-4422.

5 CASA & SERVIÇOS

5.2 Educação e Ensino

Cursos e Escolas

FOTOGRAFIA - curso básico passo a passo p/iniciantes. 3211-5436/8896-5436.

DETETIVES

DETETIVE FALCÃO - Investigações em geral. F: 3081-3904

DETETIVE 24HS - Segue,rastreia, escuta, localiza. Sigilo total. F:9928.5353

LAVANDERIA

LIRIOS LAVANDERIA - Peça comum, R\$ 0,95 coleta e entrega grátis, melhor tabela de preços de Natal. 03 dias úteis p/ entrega. F: 3643-6363/9981-8979

SERVIÇOS PROFISSIONAIS

ADVOCACIA

ADVOGADO ZONA NORTE - CAUSAS CRIMINAIS,Acompanhamento em Delegacias e Juizados. 8712-6380.

SERVIÇOS PARA O LAR

ELETRDOMÉSTICOS E UTENSÍLIO

ELIANE COMPRA - Móveis, Eletros, Material de escritório e salão.F:9977-9299/3223-9897

ESPECIALIZADOS

MARIDO DE ALUGUEL-serviços elétricos/hidráulicos,desentupimentos,lavagem c/ água Consertos domésticos em geral.



ESTADO DO RIO GRANDE DO NORTE
Secretaria de Estado de Meio Ambiente dos Recursos Hídricos - SEMARH
Companhia de Águas e Esgotos do Rio Grande do Norte - CAERN



DIRETORIA TÉCNICA
 Gerência de Qualidade do Produto e Meio Ambiente - GQM
 Unidade de Serviço de Tratamento de Esgoto - USTE

ANO 2009

RESULTADOS DAS ANÁLISES DA QUALIDADE DOS EFLUENTES DA ETE DO DISTRITO INDUSTRIAL - DIN

Mês/Ano	NÚMERO DA AMOSTRA	HORA DA COLETA	PONTO DA COLETA	Cloretos (mg/L)	CLOROFILA "A"	Cor u. C	Condutividade μmho/cm	DBO ₅ mg/L	DQO mg/L	Eh. ORP.	FÓSFORO TOTAL mg/L	Óleos/Graxas mg/L	OXIGÊNIO DISSOLVIDO mg/l O ₂	pH	POTÁSSIO mg/L	SÓDIO mg/ Na	SÓLIDOS SEDIMENTÁVEIS ml/L	Sulfato mg/L	Sulfeto mg/L	T° C	MEMBRANA FILTRANTE COLI TERMOTOLERANTES UFC p/100mL
Padrão de lançamento de Efluentes no corpo receptor, de acordo com a Portaria do CONAMA Nº 357 DE 17/03/05				ND	ND	ND	ND	ND	ND	ND	ND	70	ND	5,0 a 9,0	ND	ND	1,0	ND	1,0	<40	ND
Jan-09	195	09:30	Esgoto Bruto - Vicunha	-	-	-	-	190,0	960,0	60,0	-	-	-	8,8	-	-	0,01	-	-	32°	-
	196	09:35	Esgoto Bruto	-	-	-	-	390,0	1280,0	46,0	-	-	-	9,1	-	-	125,00	-	-	39°	-
	197	09:45	Efluente Lagoa Aerada I	-	-	-	-	324,0	960,0	64,0	-	-	0,0	8,7	-	-	0,20	-	-	32°	-
	198	09:50	Efluente Lagoa Aerada II	-	-	-	-	198,0	384,0	86,0	-	-	2,1	8,4	-	-	0,01	-	-	32°	-
	199	09:55	Efluente de Polimento	-	-	-	-	156,0	256,0	70,0	-	-	3,6	8,6	-	-	0,00	-	-	29°	-
	Eficiência do Sistema								60,00%	80,00%											
mar-09	1626	09:30	Esgoto Bruto - Vicunha	2005,6	-	305,0	-	138,0	1712,0	-138	6,1	-	-	12,2	87,0	1800,0	1,20	-	-	43°	-
	1627	09:35	Esgoto Bruto	1333,1	-	302,0	-	234,00	1369,0	-142	5,9	-	-	12,4	98,0	1880,0	1,50	-	-	42°	-
	1628	09:45	Efluente Lagoa Aerada I	685,3	-	820,0	-	310,0	547,8	49	10,6	-	1,3	9,2	135,0	1780,0	0,10	-	-	33°	-
	1629	09:50	Efluente Lagoa Aerada II	584,0	-	463,0	-	210,0	376,6	69	12,6	-	1,9	8,7	128,0	1680,0	0,00	-	-	32°	-
	1630	09:55	Efluente de Polimento	561,4	-	371,0	-	132,9	342,4	64	12,8	-	2,4	8,8	128,0	1790,0	0,00	-	-	31°	-
	Eficiência do Sistema								43,21%	74,99%											
mai-09	2405	13:05	Esgoto Bruto - Vicunha	129,7	-	482,0	5.560,0	198,0	1.120,0	75	18,8	-	-	8,5	-	-	6,00	73,09	-	39°	-
	2404	14:05	Esgoto Bruto	420,7	-	71,0	32.800,0	222,00	1.600,0	158	5,8	-	-	7,1	-	-	6,50	116,88	-	38°	-
	2406	14:12	Efluente Lagoa Aerada I	378,5	-	295,0	5.140,0	340,0	960,0	90	8,6	-	3,3	8,3	-	-	1,40	26,93	-	33°	-
	2407	14:20	Efluente Lagoa Aerada II	414,6	-	224,0	5.200,0	180,0	384,0	97	9,2	-	3,1	8,2	-	-	1,00	24,79	-	30°	-
	2408	14:28	Efluente de Polimento	386,1	-	157,0	4.400,0	167,1	320,0	75	8,3	-	5,2	8,5	-	-	0,00	18,74	-	30°	-
	Eficiência do Sistema								24,73%	80,00%											
jul-09	2900	09:59	Esgoto Bruto - Vicunha	166,2	-	321,0	9.290,0	1.242,8	2.150,0	179	19,7	-	-	9,2	-	-	350,0	59,82	-	36°	-
	2901	09:47	Esgoto Bruto	397,8	-	357,0	3.170,0	1.285,7	1.536,0	189	11,3	-	-	9,1	-	-	2,0	78,96	-	31°	-
	2902	10:10	Efluente Lagoa Aerada I	410,2	-	202,0	6.050,0	310,0	1.228,8	202	10,0	-	0,0	8,8	-	-	15,0	161,30	-	31°	-
	2903	10:20	Efluente Lagoa Aerada II	422,1	-	148,0	5.492,0	162,0	737,3	198	9,6	-	0,0	8,8	-	-	0,0	185,10	-	29°	-
	2904	10:29	Efluente de Polimento	463,6	-	128,0	5.604,0	124,2	552,9	193	8,6	-	1,0	8,9	-	-	0,0	175,16	-	28°	-
	Eficiência do Sistema								90,34%	64,00%											
set-09	3456	09:23	Esgoto Bruto - Vicunha	161,0	-	220,0	7.580,0	340,0	1.689,6	89	17,7	-	-	8,9	-	-	0,4	32,59	-		-
	3457	09:28	Esgoto Bruto	454,0	-	149,0	3.440,0	310,00	1.228,8	183	7,6	-	-	7,1	-	-	3,5	168,66	-		-
	3458	09:35	Efluente Lagoa Aerada I	387,9	-	166,0	4.592,0	230,0	1.536,0	128	10,6	-	1,4	8,2	-	-	8,0	178,84	-		-
	3459	09:43	Efluente Lagoa Aerada II	413,7	-	154,0	6.064,0	162,0	614,4	112	9,7	-	3,5	8,5	-	-	0,0	186,57	-		-
	3460	09:52	Efluente de Polimento	428,9	-	172,0	7.040,0	138,0	430,0	90	7,1	-	5,4	8,9	-	-	0,0	189,39	-		-
	Eficiência								55,48%	65,01%											
out-09	3702	08:59	Esgoto Bruto - Vicunha	155,7	-	302,0	11.690,0	180,8	3.456,0	88	17,4	-	-	8,9	-	-	104,0	-	0,14	34°	-
	3703	09:00	Esgoto Bruto	219,5	-	186,0	2.392,0	387,5	2.592,0	160	13,3	-	-	7,6	-	-	4,0	-	0,16	36°	-
	3704	09:10	Efluente Lagoa Aerada I	491,0	-	476,0	7.910,0	116,2	1.440,0	105	11,4	-	0,0	8,6	-	-	0,1	-	0,10	33°	-
	3705	09:30	Efluente Lagoa Aerada II	452,9	-	310,0	8.010,0	105,1	518,4	115	14,1	-	1,9	8,5	-	-	0,0	-	0,15	30°	-
	3706	09:40	Efluente de Polimento	417,0	-	326,0	7.140,0	96,8	460,8	108	12,8	-	1,0	8,6	-	-	0,0	-	0,26	29°	-
	Eficiência								75,02%	82,22%											
nov-09	4070	09:46	Esgoto Bruto	117,1	-	-	1.039,0	1363,9	3.072	155	25,4	-	-	7,7	-	-	1,0	57,50	0,50	32°	-
	4071	09:50	Efluente Lagoa Aerada I	480,3	-	-	5.340,0	525,3	2.765	121	14,3	-	3,4	8,3	-	-	9,0	216,30	0,81	30°	-
	4072	09:58	Efluente Lagoa Aerada II	619,0	-	-	6.320,0	294,9	1.536	118	14,0	-	1,2	8,4	-	-	0,0	230,90	0,16	29°	-
	4073	10:00	Efluente de Polimento	443,8	-	-	6.152,0	213,2	737,3	103	13,8	-	3,2	8,7	-	-	0,0	201,20	0,63	29°	-
	Eficiência								84,37%	76,00%											
dez-09	4202	08:19	Esgoto Bruto - Vicunha	-	-	294	3.628,0	308,6	2.992,0	136	14,44	-	-	8,0	-	-	0,5	134,90	1,63	40°	-
	4203	08:27	Esgoto Bruto	-	-	230,0	2.848,0	420,9	2.720,0	133	12,0	-	-	8,1	-	-	0,4	152,80	0,95	39°	-
	4204	08:36	Efluente Lagoa Aerada I	-	-	328,0	5.616,0	271,2	1.360,0	113	11,7	-	0,0	8,5	-	-	61,0	196,60	1,88	38°	-
	4205	08:49	Efluente Lagoa Aerada II	-	-	285,0	5.776,0	157,1	652,8	108	10,7	-	3,0	8,6	-	-	0,0	196,40	1,03	38°	-
	4206	08:33	Efluente de Polimento	-	-	190,0	6.008,0	123,4	489,2	97	12,0	-	5,3	8,8	-	-	0,0	140,90	1,65	37°	-
	Eficiência								70,68%	82,01%											



FÁBIO PACHECO
fabiopacheco.rm@dabr.com.br

drible curto

Um anão rancoroso

Nem depois da vitória e da boa apresentação da seleção, Dunga não consegue relaxar. Na coletiva após o jogo contra Costa do Marfim, o treinador metido a machão chegou encarando e desafiando os jornalistas, perguntando se havia algum problema. Olha a que ponto chegamos. Daqui a pouco ele vai querer sair no soco, lembrando os velhos tempos de Celso Teixeira no América. É, o Da Lua não aceitava críticas e chamava os repórteres para sair no tapa. Só que o baixinho desaforado escapou de uma surra, pois no dia que peitou o Vicentão, colega de imprensa, de quase dois metros de altura e com uma mão de raquete, chegou a turma do dei-

xa disso, e ficou por isso mesmo.

E assim como Da Lua, Dunga está se revelando num grande desequilibrado, com mania de perseguição. E o pior, ele não está queimando somente o seu filme, mas o de uma nação inteira, pois nesse momento ele desempenha um papel mais importante que o presidente, pois está representando o Brasil numa Copa do Mundo. O seu comportamento não é digno de um técnico de seleção e a Fifa irá chamar a sua atenção, pois o mundo inteiro escutou os palavrões balbuciados na coletiva. Vai ser muito bonito pra cara dele e a nossa, se receber algum tipo de punição. Está na hora de buscar tratamento.

Dunga vive no passado

Dunga ainda vive no passado, em 1990, o ano da sua dor. Depois disso, só acumula vitórias, mas nenhuma delas é suficiente para afastar os fantasmas. Por mais que vença, ele sempre parece um perdedor. O verdadeiro vencedor é aquele que aprende com a derrota, deixando as tristezas e desavenças para trás.

Elefantes

Só uma goleada da Costa do Marfim por mais de oitos gols sobre a Coreia do Norte e uma vitória brasileira sobre Portugal, coloca os marfinenses nas oitavas de final. Dependendo do placar do duelo entre lusitanos e brasileiros, talvez o time de Droga precise até de mais gols. Só um milagre classifica os marfinenses.

Quanta secação

Já tem secador dizendo que Portugal é melhor que o Brasil, só porque meteu sete gols nos norte-coreanos e nós apenas dois. Mas atenção impertinentes de plantão, o time do meia-boca Kaká venceu a Costa do Marfim e os lusitanos se dobraram em campo para apenas empatar.

Diá na Paraíba

Nosso grandioso Francisco de Assis, o Diá, assume nesta terça-feira o comando técnico do Botafogo. O professor assume a vaga deixada por Itamar Schulle, que perdeu as quatro partidas do Nordeste. Diá irá enfrentar o América, em João Pessoa, e o ABC, em Natal. Esses duelos prometem.



Fábio Cortez/DN/D.A. Press

Novo lateral

A deficiência nas laterais é um problema que vem incomodando o ABC desde o ano passado. Agora, às vésperas da Série C, a diretoria conseguiu entender que precisa contratar. A procura pelo homem do lado esquerdo já começou e o lado direito?

Salesiano

O Colégio Salesiano São José comemora os resultados das Olimpíadas Escolares 2010. A equipe de 12 a 14 anos de futsal classificou-se para etapa nacional, assim como as equipes masculinas de basquete das categorias 12 a 14 anos e 15 a 17 anos. Outra conquista da escola foi da atleta de natação Maria Eduarda Souto, que competiu as modalidades 100m e 50m borboleta e 50 costa.

Jerns

A Secretaria Estadual de Educação realiza na quarta-feira, às 14h30, auditório da Coordenadoria de Desporto (Codesp), da Secretaria Estadual de Educação o congresso técnico da fase eliminatória da modalidade de futsal dos 40º Jogos Escolares do Rio Grande do Norte (Jerns).

**NÓS MUDAMOS,
MAS CONTINUAMOS DO SEU LADO.**

DIÁRIOS
ASSOCIADOS

Central de
Atendimento:
4009 0220

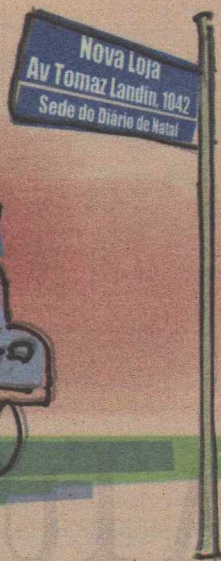

Nossos endereços:

Av. Deodoro, 454A, loja 7, Cidade Alta - Aberta de seg. a sex. das 8h às 19h, sábados das 8h às 12h - Tel.: 84 3201 8568
Av. Bacharel Tomaz Landim, 1042, Jardim Lola - São Gonçalo do Amarante (nova sede do Diário de Natal) - Aberta de seg. a sex. das 8h30 às 17h30 - Tel. 84 3084 8170

LOJAS DE ANÚNCIOS E ASSINATURAS
DO DIÁRIO DE NATAL

70

DIÁRIO de NATAL

Prefeitura garante telão para jogo de sexta

Partida de domingo teve transmissão suspensa por falha técnica

A prefeitura de Natal garantiu que está mantida a festa em torno da transmissão do jogo entre Brasil e Portugal, na próxima sexta-feira, apesar do ocorrido problema com a estrutura de painel de led montada na praia de Ponta Negra, no domingo passado, para a partida entre Brasil e Costa do Marfim. Na ocasião, o telão não funcionou e as centenas de pessoas reunidas na praia tiveram que se contentar com o áudio da partida.

Ontem pela manhã, técnicos da empresa responsável pela manutenção do equipamento se reuniram com representantes da Prefeitura. A empresa admitiu falha técnica. "O painel de led ligou, mas não funcionou. O computador não configurou", informou a secretária adjunta de Comunicação de Natal, Andréia Mota. Segundo ela, a mesma empresa vai transmitir a partida da próxima

sexta-feira. O local da transmissão ainda não foi definido.

O presidente do conselho comunitário de Ponta Negra, Emanuel Damasceno, foi um dos torcedores que perdeu a chance de ver o jogo. "Eu vi toda a dificuldade que houve para se consertar o problema. Graças a Deus, o povo em Ponta Negra teve educação para superar o transtorno. Pensei que haveria algum tumulto, mas não houve", relata.

A Prefeitura divulgou uma nota à imprensa, na qual esclareceu que o telão de led montado na praia de Ponta Negra apresentou um problema técnico na configuração e lamentou o transtorno. "Pedimos desculpas sinceras e agradecemos toda população que compareceu à praia de Ponta Negra". O secretário adjunto de Turismo e Desenvolvimento Econômico de Natal, Sandro Pacheco, comentou o que chamou de "revés". "Acho que situações como essa são imprevisíveis. Montamos toda a estrutura para fazer um negócio bem legal e atender a população, mas houve esse revés", afirmou.

Alvinegro vai ter mudanças



Fábio Cortez/DN/DA Press

Leandro Campos também pode mexer no ataque

Tiago Garça está suspenso e não enfrenta o Náutico, amanhã



Júlio César Rocha
juliorocha.rm@dabr.com.br

Na semana em que comemora os 95 anos, o ABC espera apresentar a torcida com a liderança do Campeonato do Nordeste. Se vencer o Náutico amanhã às 21h, no Frasqueirão, o alvinegro assume a liderança do Nordeste. Na reapresentação da equipe após a vitória contra o Ceará por 2 a 1, o técnico Leandro Campos acredita que mantendo o padrão de jogo, o ABC que permanece invicto na competição poderá alcançar a liderança, "devemos manter o equilíbrio para aproveitar o fator da torcida ao nosso lado para conseguirmos o nosso objetivo", afirmou Campos.

Para o jogo contra o Timbu, o zagueiro Tiago Garça que marcou um gol contra na última rodada contra o Ceará, cumpre suspensão pelo terceiro cartão amarelo e deverá ser substituído por Diego Padilha. O zagueiro Leonardo acredita que o elenco do ABC pode fazer a diferença na competição. "Nós temos um grupo unido e determinado, independente de quem entra pra jogar, todos estão focados em ajudar a equipe", explica Leonardo.

Leandro Campos também afirmou que poderá fazer mudanças no ataque. Éderson que marcou o gol da vitória no Castelão poderá voltar a equipe titular no lugar de Zulu. "A gente vai fazer um trabalho tático e podemos mexer no ataque", falou.

AMÉRICA DISPENSA QUATRO

O América confirmou ontem a dispensa de quatro jogadores. De acordo com Clóvis Emídio, vice-presidente do clube, o atacante Adriano Magrão, os meias Aloísio e Assis e o lateral Rogerinho não fazem mais parte do elenco. A diretoria confirmou a possibilidade de incluir mais nomes na lista de dispensas, mas a decisão só será tomada após a avaliação do novo técnico do time rubro, Lula Pereira, que se apresenta na quarta-feira.

cosern Companhia Energética do Rio Grande do Norte

AVISO DE INTERRUÇÃO NO FORNECIMENTO DE ENERGIA ELÉTRICA

DIA: 28.06.2010 (SEGUNDA-FEIRA), das 07h00min às 11h00min.
MUNICÍPIO: ASSU
LOCALIDADES: **POVOADOS: SANTA LUZIA, ALVORADA, BRILHO DO SOL, JOSÉ WILKER PEREIRA DE OLIVEIRA E ADJACÊNCIAS.**

MUNICÍPIO: **CARNAUBAIS**
LOCALIDADES: **POVOADOS: CATINGUEIRA, TALHADO, SÃO PEDRO, SIMÃO, BONITA E ADJACÊNCIAS.**

DIA: 29.06.2010 (TERÇA-FEIRA), das 07h00min às 11h00min.
MUNICÍPIO: ASSU
LOCALIDADE: **FAZENDA CANADÁ E ADJACÊNCIAS.**

DIA: 29.06.2010 (TERÇA-FEIRA), das 13h00min às 17h00min.
MUNICÍPIO: **SERRA DO MEL**
LOCALIDADES: **VILAS: AMAZONAS, PARÁ, ACRE E ADJACÊNCIAS.**

NOTA: A Companhia Energética do Rio Grande do Norte - COSERN procederá à interrupção no fornecimento de energia elétrica para realizar trabalhos de ampliação, melhoramento e de manutenção na sua rede. Caso o serviço seja concluído antes do horário previsto, a rede será energizada sem qualquer outro aviso.

UNIVERSIDADE FEDERAL RURAL DO SEMI-ÁRIDO



AVISOS DE LICITAÇÕES

A Universidade Federal Rural do Semi-Árido-UFERSA, por meio de sua Comissão Permanente de Licitação, torna público, para conhecimento dos interessados as seguintes licitações:

- Pregão Eletrônico nº 40/2010, que tem por objeto a contratação de empresa especializada para executar os serviços telecomunicação para o fornecimento de 01 (um) link interligado os campi da UFERSA entre os municípios de Mossoró e Angicos/RN, as propostas poderão ser recebidas até às 08:00 horas do dia 01 de julho de 2010.
- TOMADA DE PREÇOS nº 01/2010, que tem por objeto contratação de empresa especializada para, prestação de serviços de fornecimento e instalação de tratamento e esgotos no campi da UFERSA em Angicos/RN, as propostas poderão ser recebidas até às 09:00 horas do dia 06 de julho de 2010.

As Licitações serão regidas sobre a Lei nº 8.666 de 21 de junho de 1993, o edital se encontra à disposição dos interessados no site [HTTP://www.comprasnet.gov.br](http://www.comprasnet.gov.br) ou na sala da Comissão Permanente de Licitação, Sítio Av Francisco Mota nº 572, Bairro Costa e Silva Mossoró-RN fone: 084 3315 1737 nos horários de 07:30 às 11:00 e 13:30 às 17:00.

Mossoró, 14 de junho de 2010

EXÉRCITO BRASILEIRO
CMNE - 7º RM/7º DE - 1º Gpt E
1º BATALHÃO DE ENGENHARIA DE CONSTRUÇÃO
(1º BRV/1965) - BATALHÃO SERIDÓ

Ministério da Defesa



PREGÃO ELETRÔNICO Nº 02/2010-SALC-1º BEC

Objeto: registro de preços para seleção de empresa(s) objetivando a futura aquisição de materiais farmacológicos, laboratoriais e odontológicos; O edital está disponível na íntegra no sítio: www.comprasnet.gov.br; Total de itens licitados: 96 (noventa e seis); Entrega do edital a partir de 22/06/2010 das 08:00 h às 11:30 h e das 13:30 h às 17:00 h - Logradouro: 1º BEC - Rua Tonheca Dantas nº 463, Penedo, Caicó/RN; Tele/Fax (84) 3421 2444 (R 341) / 3421 1441; Entrega da proposta a partir de 22/06/2010 às 08:00 h, no endereço www.comprasnet.gov.br; Abertura da proposta dia 05/07/2010 às 09:30 h (horário de Brasília), no endereço: www.comprasnet.gov.br; Paulo Sergio Ortiz Rosa -Ten Cel - OD 1º BEC.

SECRETARIA DE ESTADO DA SAÚDE PÚBLICA COMISSÃO PERMANENTE DE LICITAÇÃO - CPL/SESAP

AVISO LICITAÇÃO - PREGÃO PRESENCIAL Nº 041/2010.

Objeto: CONTRATAÇÃO DE SERVIÇOS MÉDICOS, EM ESCALA DE PLANTÕES (PRESENCIAL), NAS ESPECIALIDADES DE TERAPIA INTENSIVA, ORTOPEDIA, ANESTESIA E NEUROCIRURGIA OBJETIVANDO SUPRIR AS NECESSIDADES DAS UNIDADES.

A CPL/SESAP, no uso de suas atribuições legais, torna pública a realização da licitação na modalidade pregão Presencial, tipo menor preço global, cujo objeto é a **Contratação de serviços médicos, em escala de plantões (presencial), nas especialidades de terapia intensiva, ortopedia, anestesia e neurocirurgia objetivando suprir as necessidades das unidades**, a qual se regerá pelas disposições da Lei 10.520/2002, Decretos Federais 5.450/2005, 5.504/2005 e Decreto Estadual 19.938/2007 e subsidiariamente pela Lei 8.666/93. O recebimento das propostas será até o dia 07/07/2010, às 10:00h e a sessão de disputa dar-se-á no mesmo dia e terá início às 10:00h. O Edital se encontra à disposição dos interessados no site www.compras.rn.gov.br, informações na CPL/SESAP - Fone (84) 3232-2672 - Fax (84) 3232-2671, no horário das 08h00min às 17h00min horas de segunda à sexta-feira.

Natal, 21 de junho de 2010.
Axel Ravignan Martins da Silva
Pregoeiro/CPL/SESAP

Carro & moto

TÁ TUDO AQUI.

Toda quinta. No Diário de Natal.

DIÁRIOS DA ASSOCIADOS



DIÁRIO de NATAL

COPA DO MUNDO

Hermanos buscam os 100%

Com equipe renovada, Argentina encara Grécia



Pratória, (EFE) - A Argentina buscará hoje, às 15h30, diante da Grécia, acabar a primeira fase com 100% de aproveitamento, três vitórias em três partidas, e contará com a equipe bastante modificada com relação aos primeiros jogos, mas com Lionel Messi de titular. O técnico Diego Maradona de trocar sete jogadores para conseguir uma vitória, que garantiria o primeiro lugar do grupo B, praticamente a única preocupação do elenco argentino, já que teriam de ser goleados pelos gregos para correrem riscos de ficar de fora das oitavas de final.

As trocas de Maradona devem acontecer em todos os setores da equipe, mas não deve atingir Messi. Embora ainda não

tenha feito gol na Copa, sua exibição contra os sul-coreanos afastaram as dúvidas de quem via suas exibições pela seleção como muito inferiores às assistidas nos jogos do Barcelona. Messi mudará de parceiros de ataque, já que Carlos Tévez e Gonzalo Higuaín sairão para as entradas de Sergio Agüero e Diego Milito.

No meio-campo, Sebastián Verón, ausente contra a Coreia do Sul por dores na panturrilha direita, estará de volta, enquanto Maxi Rodríguez continuará pela direita e Mario Bolatti ocupará a vaga de Ángel di María na meia-esquerda. Na lateral-direita, Nicolás Otamendi substituirá o suspenso Jonás Gutiérrez. No outro lado, Gabriel Heinze descansará e cederá a vaga a Clemente Rodríguez. Na zaga, Nicolás Burdisso entrará no lugar de Walter Samuel, que enfrenta problemas musculares, e Martín Demichelis seguirá no time. A Grécia deverá deixar de lado seu tradicional jogo defensivo e



Apesar das mudanças, Messi está confirmado

EFE/Cézaro De Luca

NIGÉRIA X COREIA

SOMENTE A VITÓRIA INTERESSA



Johanesburgo, (EFE)- A Nigéria precisa impreterivelmente vencer hoje a Coreia do Sul para ter alguma esperança de sobreviver na Copa do Mundo, mas terá pela frente uma equipe ferida, goleada pela Argentina. Sem um ponto sequer em dois jogos, os nigerianos podem se ver obrigados a ir com tudo para o ataque contra os sul-coreanos, que apresentam um balanço propício de duas vitórias e um empate em seus três últimos confrontos com a equipe comandada pelo sueco Lars Lagerbäck.

O capitão do time, Joseph Yobo, não expressa confiança: "parece que mesmo com uma vitória (contra a Coreia) estamos praticamente eliminados". No entanto, uma vitória, somada a outra da Argentina sobre a Grécia, deixaria três equipes empatadas com três pontos no Grupo B e a classificação seria definida pelo saldo de gols. Para elevar a moral dos jogadores, a Federação Nigeriana prometeu o prêmio de US\$ 30 mil a cada um caso se classifiquem. O prêmio para cada partida vencida é de US\$ 10 mil, mas a conta bancária dos nigerianos ainda não se movimentou após duas derrotas. Para a Coreia do Sul, segunda na classificação provisória com sua vitória sobre a Grécia, bastaria um empate para seguir adiante, mas a mera hipótese de uma vitória da seleção grega sobre a Argentina obriga os sul-coreanos a buscarem uma vitória a qualquer custo.

Grécia	X	Argentina
Tzorzis; Vyntra, Kyrgakos, Papadopoulos e Torosidis; Tziolis, Papatathopoulos, Katsouranis e Karagounis; Gekas e Salpingidis. Técnico: Otto Rehhagel.		Romero; Otamendi, Burdisso, Demichelis e Clemente Rodríguez; Verón, Maxi Rodríguez e Bolatti; Agüero, Messi e Milito. Técnico: Diego Maradona.

Árbitro: Ravshan Irmatov (Uzbequistão), auxiliado por seu compatriota Rafael Ilyasov e por Bahadyr Kochkarov (Quirguistão). EFE

sair ao ataque, justamente contra um time veloz, que pode encaixar bons contra-ataques. Atualmente, os gregos ocupam o segundo lugar do grupo B, com três pontos, à frente da Coreia do Sul no saldo de gols. A Nigéria ainda não pontuou.

FRANÇA X ÁFRICA DO SUL

Lutar contra a eliminação



Johanesburgo, 21 jun (EFE)- As seleções de França e África do Sul se enfrentam em Bloemfontein como lanternas do grupo A da Copa do Mundo, precisando vencer por goleada para não serem eliminadas, e ainda com a necessidade de torcer para que não haja empate no outro confronto do grupo, entre México e Uruguai. Franceses e sul-africanos têm um ponto, e seus rivais, quatro. Assim, apenas uma circunstância improvável pode dar a classificação a uma das duas equipes às oitavas de final.

O certo é que ambas chegam ao encontro com problemas. O da França se chama Nicolás Anelka, expulso da delegação francesa por insultar o técnico Raymond Domenech; o da África do Sul é o trauma de poder ser o

primeiro anfitrião na história dos Mundiais a não avançar à segunda fase. Na França, pesa também a lembrança da Copa 2002, quando chegou à Ásia como favorita, mas foi eliminada com apenas um ponto ganho e nenhum gol marcado.

A seleção francesa vive o pior ambiente entre todas as equipes que participam da Copa. Tudo começou no intervalo da derrota para o México, quando Anelka insultou Domenech. O jogador se recusou a pedir desculpas e foi mandado de volta para casa. E, para piorar, seus companheiros se recusaram a treinar, como forma de protesto pela exclusão do colega.

Na África do Sul, há um ambiente de apoio aos 'Bafana Bafana' por parte de empresários e responsáveis pela organização do torneio, além da própria torcida. Mas existe também uma



Franceses voltaram aos treinos e prometem superação

EFE/JOHANN HÄTTINGH

pressão para que a equipe faça um bom papel, mesmo que seja apenas para se despedir do torneio com honra.

MÉXICO X URUGUAI

DUELO VALE A CLASSIFICAÇÃO



Kimberley, (EFE)- O técnico do Uruguai, Oscar Washington Tabárez, confirmou que a Celeste vai entrar em campo para o jogo contra o México, hoje, em Rustemburgo, com o mesmo time que venceu a África do Sul por 3 a 0. Com isso, o Uruguai vem com Muslera; Maxi Pereira, Lugano, Godin e Fucile; Arévalo, Pérez, Álvaro Pereira; Forlán, Suárez e Cavani.

Ao falar sobre a seleção mexicana, Tabárez disse que as boas atuações do time comandado por Javier Aguirre não o surpreendem. "É uma equipe que conhecemos e seguimos, não de agora, mas desde antes, nas Eliminatórias. Estudamos sobre eles,



Uruguaios estão a um empate das oitavas de final

EFE/Lavandeira jr

assim como seguramente eles nos estudaram", afirmou. "Vamos tentar limitar o México, resistir a suas virtudes", disse o treinador da Celeste. "De três resultados possíveis, nos servem dois, é a realidade, mas não vamos especular com isso", assegurou Tabárez, já que tanto uma vitória quanto um empate classificam o Uruguai.

2010 **COPA DO MUNDO**

Portugal quebra jejum e vence Coreia do Norte por 7 a 0

Cai a muralha norte-coreana

EFE/HELMUT FOHRINGER



Cidade do Cabo, (EFE)- Ontem foi a vez de Portugal mostrar a que veio na África do Sul. A seleção portuguesa encontrou muitos espaços na defesa da Coreia do Norte, ao contrário do Brasil em sua estreia, e aplicou sobre a equipe asiática a maior goleada do Mundial: 7 a 0. Raúl Meireles abriu o placar do estádio Green Point, na Cidade do Cabo, no primeiro tempo. Simão, Hugo Almeida e Tiago (duas vezes) decretaram o massacre na etapa final. Com este resultado, Portugal assumiu a segunda posição do grupo G com quatro pontos - dois a menos que o Brasil e três a mais do que a Costa do Marfim. De quebra, os portugueses mantiveram sua longa invencibilidade e estão agora há 17 partidas sem conhecer a derrota (12 vitórias e 5 empates desde novembro de 2008).

Principal estrela da seleção lusa, Cristiano Ronaldo teve ótima atuação e conseguiu quebrar seu jejum de 16 meses sem marcar com a camisa da seleção. O confronto desta segunda era cheio de lembranças para Portugal. Em 1966, no Mundial da Inglaterra, a equipe quase foi eliminada nas quartas de final. A seleção asiática chegou a abrir 3 a 0, mas Eusébio marcou quatro gols e ajudou os portugueses a vencerem por 5 a 3. Desta vez, porém, a história foi muito diferente, e sob os olhares do próprio "Pantera Negra", que integra a comissão técnica de Portugal e ficou no banco de reservas. O atacante Liédson, que não vinha tendo boas atuações nos últimos amistosos de Portugal e passou em branco na estreia na Copa do Mundo, contra a Costa do Marfim, perdeu a vaga de titular.

ças para Portugal. Em 1966, no Mundial da Inglaterra, a equipe quase foi eliminada nas quartas de final. A seleção asiática chegou a abrir 3 a 0, mas Eusébio marcou quatro gols e ajudou os portugueses a vencerem por 5 a 3. Desta vez, porém, a história foi muito diferente, e sob os olhares do próprio "Pantera Negra", que integra a comissão técnica de Portugal e ficou no banco de reservas. O atacante Liédson, que não vinha tendo boas atuações nos últimos amistosos de Portugal e passou em branco na estreia na Copa do Mundo, contra a Costa do Marfim, perdeu a vaga de titular.



Portugal	Coreia do Norte
Eduardo; Miguel Monteiro, Ricardo Carvalho, Bruno Alves e Fábio Coentrão; Pedro Mendes, Tiago e Raúl Meireles (Miguel Veloso); Simão (Duda), Cristiano Ronaldo e Hugo Almeida (Liédson). Técnico: Carlos Queiroz.	Ri Myong-guk; Cha Jong-hyok (Nam Song-choi), Pak Chol-jin, Ri Jun-il, Ji Yun-nam e Ri Kwang-chon; An Chol-hyok, Mun In-guk (Kim Yong-jun), Pak Nam-choi (Kim Kum-il) e Hong Yong-joo; Jong Tae-se. Técnico: Kim Jong-hun.

Árbitro: Pablo Pozo (Chile), auxiliado por seus compatriotas Patricio Basualto e Francisco Mondria.
Gols: Raúl Meireles, Tiago (2), Hugo Almeida Cristiano Ronaldo, Liédson e Simão (Portugal).



Raul Meireles abriu o placar da goleada lusitana

ESPANHA 2 X 0 HONDURAS

Vitória mantém Fúria na briga



Johanesburgo, (EFE)- A Espanha entrou ontem no estádio Ellis Park disposta a mostrar que a derrota na estreia foi mero percalço, e conseguiu vencer Honduras, por 2 a 0, mas sem mostrar muito do que se espera de um candidato ao título, sobretudo ante um adversário fraco. Apesar da melhora em relação à derrota para a Suíça (1-0) e de contar novamente com Fernando Torres, recuperado de lesão, a seleção de Vicente del Bos-

que mostrou um futebol mais próximo do fracasso da Copa das Confederações de 2009 do que do título da Eurocopa de 2008. O placar magro, com gols de David Villa, mantém os espanhóis na briga no grupo H. Porém, numa chave em que saldo de gols deve definir quem avançará, pode ter problemas. O grupo tem o Chile na frente com seis pontos, seguido de Espanha e Suíça, que têm três, e da seleção de Honduras, que ainda não pontuou mas segue com chances de classificação. A próxima rodada terá partidas nos mesmos dia e

hora. Na sexta-feira, às 15h30 (Brasília), a Espanha enfrenta o Chile e a Suíça encara Honduras. No primeiro tempo, o placar foi aberto aos 16 minutos por Villa, que pouco antes já havia acertado o travessão do goleiro Valladares. A Espanha foi para o vestiário com 59% de posse de bola e oito chutes a gol - Honduras deu apenas um -, porém ainda sem mostrar um futebol convincente. E, quando voltou, não demorou a ampliar. Logo aos 6 minutos, Villa arriscou de longe e, após desvio na zaga, a bola encobriu o goleiro Valladares: 2 a 0.



Suazo disputa jogada com espanhol Capdevila

EFE/Jorge Zapata

CHILE 1 X 0 SUÍÇA

Ferrolho não impede derrota



Port Elizabeth, (EFE)- O 'ferrolho' suíço conseguiu ontem quebrar o recorde de tempo de uma seleção sem levar gols em Copas do Mundo, mas não impediu a vitória do Chile, que fez 1 a 0 na partida disputada no estádio Nelson Mandela Bay, em Port Elizabeth, e ficou perto de garantir vaga nas oitavas de final.

O único gol do confronto foi marcado por Mark González aos 30 minutos do segundo tempo.

Com este resultado, o Chile chegou a seis pontos no grupo H e ficou mais próximo da fase de mata-mata, enquanto os suíços continuam com três. Para garantir o recorde, superando a marca estabelecida pela Itália entre os Mundiais de 1986 e 1990 (550 minutos sem levar gol), a defesa suíça não poderia ser vazada até

os 22 minutos da etapa final.

A equipe helvética começou a construir a marca na edição de 2006. No Mundial da Alemanha, estreou empatando com a França (0 a 0), depois venceu Togo e Coreia do Sul (ambos por 2 a 0) e foi eliminada pela Ucrânia nas oitavas de final nos pênaltis, após empate sem gols. E na África do Sul, antes da derrota venceu a primeira partida contra a Espanha por 1 a 0.



Sanchez brincou de perder gols contra o fraco time suíço

EFE/ROBERT GHEMENT



COPA DO MUNDO

EFE/Srdjan Suki

Um técnico problema

Provocador, Dunga gera indignação entre jornalistas



Eugênio Moreira
Enviado Especial

Johanesburgo — O clima entre os jornalistas que cobrem a Seleção Brasileira era de indignação, ontem à tarde, no campo da Saint Stithians College, onde a equipe reserva goleou o time amador The Birds, sub-19, por 7 a 1. Ninguém conseguia entender o comportamento do técnico Dunga, depois da vitória por 3 a 1 sobre a Costa do Marfim, domingo, no Soccer City.

Treinador disse palavras para repórter global

Durante a coletiva, o treinador interrompeu uma resposta para questionar o jornalista Alex Escobar, da TV Globo. "Alguns problema aí?", perguntou. Enquanto outro jornalista formulava a pergunta seguinte, Dunga ficou xingando baixinho, mas o som acabou sendo captado e foi transmitido ao vivo pelas emissoras que estavam no ar.

Ainda durante a partida, o comportamento do técnico brasileiro foi descontrolado. As câmeras de TV flagraram Dunga xingando o árbitro francês Stephane Lannoy, por várias vezes, e até o atacante marfinense Drogba. Com base no Código Disciplinar da Fifa, o treinador pode ser punido pela entidade, assim como ocorreu com o argentino Maradona, nas Eliminatórias Sul-Americanas.



Péssimo comportamento do comandante da seleção pode custar punição da Fifa

Quem vai substituir Kaká?

No jogo treino de ontem, Dunga começou a definir o substituto de Kaká na partida de sexta-feira, em Durban, contra Portugal, na última rodada do Grupo G da Copa do Mundo da África do Sul. Com a expulsão do armador, o treinador terá de alterar a escalação dos dois primeiros jogos. Na coletiva após a partida de domingo, ele não quis antecipar seus planos.

Dunga pode optar pelo substituto imediato Júlio Baptista. Ou mesmo por Daniel Alves. Mas tem também a alternativa de escalar Nilmar no ataque, com o recuo de Robinho, como fez durante a partida contra a Coreia do Norte.

Outro problema pode ser o armador Elano, que levou uma forte pancada na perna direita no jogo de domingo. A Comissão Técnica acredita em sua recupera-



Júlio Baptista é o reserva imediato, mas Daniel e Nilmar são opções

ção, mas o técnico pode ser obrigado a mexer em duas posições para enfrentar Portugal. Ontem, os titulares ficaram no The Fairway Hotel, onde fizeram exercícios na academia e relaxamento muscular na piscina.

Reservas voltam a golear

No jogo treino, foi evidente a orientação para que os atacantes brasileiros marcassem forte a saída de bola adversária. Mais uma vez, a equipe de garotos do The Bird, que contou com Gomes no gol, começou dando trabalho, com muita velocidade e um bom toque de bola. O time até marcou primeiro, aos 20min de atividade.

Os reservas do Brasil conseguiram empatar apenas aos 34min, com Grafite. A partir daí, a goleada saiu fácil. Júlio Baptista fez o segundo. O terceiro foi contra, depois de lançamento de Ramires para Grafite, que o zagueiro tentou cortar. Grafite voltou a marcar. Kléberson, Daniel Alves, num belo chute, e Ramires fecharam a goleada. O treino durou 1h.



Lateral marcou um belo gol de longa distância contra equipe local

A programação para a partida contra Portugal está definida. A equipe treina em Johannesburgo hoje e amanhã à tarde, sempre no Saint Stithians College, novo local de treinamento do Brasil, devido às más condições do campo da Randburg Hi-

gh School. O voo para Durban será amanhã às 20h30. Na quinta-feira, às 12h30 (de Brasília), o Brasil faz o treino de reconhecimento do gramado do Estádio Moses Mabhida, local da partida, na sexta-feira, às 11h (de Brasília).

EFE/MARCELO SAYAO

CBF/Divulgação