

PESQUISA

DIÁRIO de NATAL

QUINTA-FEIRA Natal, 28 de maio de 2009

www.diariodenatal.com.br

R\$ 1,00

FUNDADOR DOS DIÁRIOS ASSOCIADOS: ASSIS CHATEAUBRIAND

Barcelona CAMPEÃO



Equipe catalã vence o Manchester e conquista pela terceira vez o título da Liga dos Campeões da Europa. PÁGINA 39

VEREADORES ANTECIPAM ELEIÇÃO DA MESA PARA HOJE

Em uma sessão polêmica e com ânimos exaltados, a Câmara Municipal de Natal aprovou, na tarde de ontem, por 13 votos a 6, o projeto de resolução que altera o Regimento Interno e autoriza a antecipação da eleição da Mesa Diretora da Casa para o biênio 2011-2012. A escolha do novo presidente está marcada para o final da tarde de hoje. POLÍTICA 3

EXAME // Apenas 19,5% dos potiguares inscritos nos testes da Ordem dos Advogados do Brasil foram aprovados na primeira fase. Dos 810 bacharéis submetidos às provas, apenas 158 foram aprovados, atingindo o menor índice do Rio Grande do Norte nos últimos três anos. PÁGINA 9

OAB REPROVA 80,5% NO ESTADO

Joana Lima/DN/D.A Press



VIGILANTES MIRINS // Alunos da rede municipal de ensino participaram do Congresso de Vigilância Sanitária. PÁGINA 11

Orgânicos



Ministério da Agricultura, Pecuária e Abastecimento promove campanha de divulgação sobre os benefícios dos alimentos orgânicos. PÁGINA 11

Unificação dos bilhetes

Decreto que unifica as passagens do sistema de transporte alternativo pode sair hoje. PÁGINA 2

MOTOBOYS GANHAM LINHA DE CRÉDITO

Governo libera verba para compra de motos

PÁGINA 2

CAOS NA RIBEIRA E VIA COSTEIRA

Lama e buracos prejudicam população

PÁGINA 8

TRANSPORTE

**Decreto dos
alternativos
deve sair hoje**

Deve ser publicado amanhã, no Diário Oficial do Município, o decreto que regula a unificação do bilhetes eletrônicos no transporte público de Natal. A informação foi confirmada pelo secretário de Trânsito e Transporte Urbano, Kelps Lima. A decisão é muito aguardada pelos permissionários do transporte alternativo, que ameaçam fazer uma "grande paralisação" nas ruas caso o bilhete único não seja instituído. "O decreto já está pronto e só falta a leitura e aprovação da prefeita Mírcia de Sousa. A única possibilidade de ele não ser publicado amanhã é se a agenda de ela ficar atribulada, como foi o caso da quarta-feira, quando teve que visitar postos de saúde e bairros atingidos pelas chuvas", explica o secretário Kelps Lima. Ele preferiu não adiantar o teor do decreto, mas disse que ele atende "aos interesses da população".

CRÉDITO

**Prudente e
Romualdo
interditadas**

As obras da Caern provocarão interdições hoje e amanhã de faixas das avenidas Prudente de Moraes e Romualdo Galvão a partir das 7h. Na Prudente, a paralisação será na faixa da direita (no sentido Centro/Machadão), no trecho entre a Miguel Castro e a rua Conselheiro Norton Farias.

Índice

economia	06
cidades	08
muito	14
famosos	16
televisão	17
brasil	19
opinião	20
mundo	22
esportes	40

Advogado comemora decisão

Frankie Marcone/DN/D.A Press

**Felipe Cortez, defensor
do juiz Carlos Adel,
que foi punido pelo
CNJ, considerou
medida uma vitória**

Renato Lisboa
renatolisboa.m@diariosassociados.com.br

“**C**onsidero a decisão uma vitória diante do pedido de aposentadoria proposto pelo Ministério Público”, comemora o advogado do juiz Carlos Adel Teixeira, Felipe Cortez, ao comentar a punição aplicada a seu cliente pelo Conselho Nacional de Justiça, por ter autorizado grampos telefônicos em excesso. Ontem, por telefone, Cortez disse ainda não saber se recorrerá da decisão ao Supremo Tribunal Federal (STF).

Em decisão inédita no país, o CNJ decidiu transferir Carlos Adel da 12ª Vara Criminal (onde atuava), por expedir 536 ofícios para as operadoras de telefonia e proceder a quebra de sigilo de 1.864 linhas telefônicas. Felipe Cortez sustenta que todo o trabalho feito por Adel foi “de boa fé, com boa intenção”, não justificando a “perseguição” do MP. “As autorizações de juiz não prejudicaram ninguém. Pelo contrário, ele evitou seqüestros-relâmpagos e articulações dentro de presídios. Os relatórios que constam no processo são muito elucidativos



Felipe Cortez diz que atuação de Carlos Adel evitou que ocorressem diversos crimes e articulações em presídios

nesse sentido. O juiz não praticou nenhuma conduta capaz de manchar sua reputação como juiz”, considera Cortez. O advogado ressaltou que, das 35 ações de improbidade administrativa ingressadas pelo MP, todas foram ganhas (pelo juiz) em duas instâncias, recebendo “apenas” pena administrativa do CNJ. “Adel simplesmente será reenquadrado em outra vara designa-

da pelo Tribunal de Justiça. E como ele não tinha mais como ser promovido por ser um juiz de terceira entrância, a pena de não-promoção termina não tendo validade”. Em matéria publicada ontem pelo Diário de Natal, o procurador-geral de Justiça, José Augusto Peres, disse que o juiz Carlos Adel só não recebeu uma punição significativa porque a pena administrativa an-

terior, proferida pelo Tribunal de Justiça do RN, foi “muito branda”. “A evolução da pena ficou prejudicada por causa da decisão do TJ-RN”, afirmou Peres. A denúncia do MP foi feita em março de 2007, ao saber sobre como estava o uso da Central de Computação Digital (CCD) e o acesso como “Guardião” da Secretaria Estadual de Segurança Pública por Adel.

AVIAÇÃO

Motoboys terão linha de crédito de R\$ 100 milhões

O Conselho Deliberativo do Fundo de Amparo ao Trabalhador (Codefat) autorizou ontem a abertura de duas linhas de crédito com recursos do fundo. A primeira linha, no valor de R\$ 100 milhões, é destinada à compra de motocicletas por trabalhadores autônomos, terceirizados e formalizados - aqueles que usam esse tipo de veículo para trabalhar, como os motoboys. A outra linha, no valor de R\$ 200 milhões, destina-se à formação de capital de giro em empresas

de turismo e será lançada no dia 8 de junho. O anúncio foi feito ontem pelo ministro do Trabalho e Emprego, Carlos Lupi. A primeira linha prevê o financiamento de motocicletas de até 150 cilindradas e o teto financeiro é de R\$ 8,5 mil. Lupi ressaltou que esta linha de crédito proporcionará o incremento nas vendas do produto, além de incentivar a fabricação de motocicletas pelas indústrias localizadas, principalmente, na Zona Franca de Manaus. A nova linha



Antonio Cruz/ABr

Quem usa a motocicleta para trabalhar terá até R\$ 8,5 mil para financiar motos

será de exclusiva operação do Banco do Brasil e Caixa Econômica Federal. Os juros cobrados foram estipulados pelo Codefat de acordo com cada prazo de financiamento. Para empréstimos em até 24 meses, a taxa de juros é limitada em 1% ao mês. Já em

prazos previstos para até 36 meses, o limite de juros é de 1,46% ao mês e, no caso de prazos em 48 meses, a taxa não pode ultrapassar 1,90% ao mês. A medida precisa antes ser publicada no Diário Oficial da União para entrar em vigor.

Manobra apressa eleição na Câmara

Frankie Marcone/DN/D.A Press

Votação para definir nova Mesa Diretora será realizada hoje à tarde

Octávio Santiago

Especial para o Diário de Natal

Em uma sessão polêmica e com ânimos exaltados, a Câmara Municipal de Natal aprovou, por 13 votos a 6, na tarde de ontem, o projeto de resolução que altera o Regimento Interno e autoriza a antecipação da eleição da Mesa Diretora da Casa para o biênio 2011-2012. A escolha acontece hoje, no final da tarde. Por trás dos argumentos de cunho administrativo, está a tentativa de quebrar a hegemonia de quase oito anos do grupo liderado pelo deputado federal Rogério Marinho (PSDB) no comando do legislativo municipal.

A decisão foi antecedida por uma série de discussões sobre a velocidade com a qual o projeto chegou ao plenário para votação. O vereador Luís Carlos (PMDB) foi o parlamentar que mais questionou o fato da proposta ter sido levada para pleito sem antes passar pelas comissões. O contrargumento foi dado pelo colega Júlio Protásio (PSB), um dos autores da proposta, junto a Albert Dickson (PP), Edivan Martins (PV) e Paulo Wagner (PV). O peesebista alegou que a pressa em alterar o regimento era resultado da indecisão do presidente da Casa, Dickson Nasser

(PSB) quando o assunto é a renovação da Mesa. "Ora ele é a favor, ora contra", justificou.

Para Nasser, a articulação para antecipar a eleição foi um "golpe". "Eles aproveitaram que eu estava em Brasília na terça-feira e entraram com a proposta", disse. O vereador Enildo Alves (PSB), presidente legitimado da sessão no dia, fez a mesma interpretação. "Aproveitaram o tempo que eu me ausentei para organizar o meu aniversário para incluir o projeto na pauta do dia", acredita. O projeto chegou mesmo a ser retirado na ordem do dia por Nasser, sob a justificativa de que inserções desse tipo são prerrogativas do presidente, e encaminhado para a Procuradoria da Câmara para análise. Depois de praticamente todos parlamentares favoráveis a antecipação terem pressionado, a votação da proposta foi reincluída na programação.

Como as discussões perduraram, os vereadores decidiram, então, votar sobre a validade do projeto, para decidir se o seu conteúdo seria submetido a pleito ainda naquela sessão. A proposta recebeu 15 votos favoráveis. Os vereadores Luís Carlos e Sargento Regina (PDT) pediram cópias do requerimento para poderem analisá-lo antes de declararem seus votos. O pedido do peemedebista foi atendido, mas o da padetista, não. A resposta de Regina veio em forma de protesto: se absteve de votar. Com a validade aprovada, o projeto foi levado, novamente, ao plenário. Com cerca



Na sessão de ontem, o projeto que altera o Regimento Interno foi apresentado e, em seguida, votado pelos vereadores

de 60% dos votos, foi aprovado, antecipando a eleição, que deveria ocorrer a partir de janeiro do próximo ano, de acordo com o regimento, para hoje.

A eleição está marcada para o final da tarde de hoje. Pela manhã, os parlamentares vão unir forças políticas em torno dos candidatos à presidência. Edivan Martins deve ser um deles. Enildo Alves também não esconde a vontade de ocupar a cadeira. Segundo George, a bancada de oposição, da qual faz parte, não tem número suficiente para entrar na corrida.

COMO FOI A VOTAÇÃO

• Adão Eridan (PR) - Sim	• George Câmara (PCdoB) - Não
• Adenúbio Melo (PSB) - Ausente	• Hermano Morais (PMDB) - Não
• Aquino Neto (PSB) - Sim	• Heráclito Noé (PPS) - Sim
• Albert Dickson (PP) - Sim	• Júlia Arruda (PSB) - Sim
• Bispo Francisco de Assis - Ausente	• Júlio Protásio (PSB) - Sim
• Chagas Catarino (PP) - Sim	• Luís Carlos (PMDB) - Não
• Dickson Nasser (PSB) - Não	• Maurício Gurgel (PHS) - Sim
• Edivan Martins (PV) - Sim	• Ney Lopes Jr. (DEM) Sim
• Enildo Alves (PSB) - Não	• Sargento Regina (PDT) - Não
• Franklin Capistrano (PSB) - Sim	

Ana Amaral/DN/D.A Press

2010

TRE alerta sobre propaganda antecipada

Jussara Correia

jussaracorreia.rn@diariosassociados.com.br

Quem pretende disputar cargos eletivos em 2010 deve estar atento à prática de condutas proibidas pela justiça eleitoral e à participação em manifestações que configurem propaganda eleitoral antecipada, cuja permissão será liberada a partir do dia 6 de julho do próximo ano. Na última terça-feira, a Corregedoria do TRE/RN enviou ofício aos diretórios regionais dos partidos com as recomendações previstas na legislação. O desembargador Cláudio Santos, corregedor regional eleitoral, diz que a fiscalização deve ser feita pelos próprios partidos e pela população. Quem constatar alguma irregularidade deve procurar o Ministério Público ou a Corregedoria do

TRE e fazer a denúncia.

O que caracteriza o abuso é o não cumprimento da proibição em relação ao uso de publicidade de atos, programas, obras, serviços e campanhas dos órgãos públicos em que constem nomes, símbolos ou imagens que caracterizem promoção pessoal de autoridades ou servidores públicos. Desrespeitar a legislação eleitoral quanto a publicidade antes do prazo legal pode ensejar multa, cassação do direito de transmissão da propaganda partidária no semestre subsequente e declaração de inelegibilidade em decorrência da utilização indevida dos meios de comunicação social.

Para o corregedor, esses espaços são destinados aos partidos para que possam levar ao conhecimento dos eleitores os seus programas e ideologia. Além disso, é uma fer-

ramenta usada para prestação de contas. "O que não pode é se tornar veículo para o culto à personalidade dos prováveis candidatos no próximo pleito. Isso pode trazer como consequência, caso seja caracterizado o abuso, multa pesada e até cassação do registro do candidato", explicou.

Além do candidato, a punição pode se estender ao partido e às empresas que veicularem a propaganda. "Todos que concorrerem de maneira dolosa ou culposa para o fato serão responsabilizados", declarou. No caso específico da imprensa escrita, o desembargador afirmou que esta tem mais liberdade para publicar entrevistas. "Jornais e revistas não são meios de comunicação sob concessão pública, diferente de TV e rádio", afirmou o corregedor.



Desembargador Cláudio Santos diz que partidos e população devem fiscalizar



FLÁVIA URBANO - INTERINA

flaviaurbano.rn@diariosassociados.com.br

Observatório DN

A fome com a vontade de comer

O racha visto na eleição do atual presidente da Câmara, vereador Dickson Nasser (PSB), e a rejeição à continuidade do grupo do deputado Rogério Marinho (PSDB) no comando da Casa são os dois principais ingredientes daquilo que vem sendo encarado como um "golpe" para a antecipação da eleição da mesa diretora. O que, pelo Regimento Interno da Casa, só poderia acontecer em janeiro. Mas que será contornado, hoje,

com a aprovação da mudança. Primeiro, o vereador Júlio Protásio (PSB) tentou viabilizar seu nome. Como não conseguiu, aliou-se ao vereador Edivan Martins (PV), o provável candidato a presidente. Cooptaram os votos da maioria do PSB e da situação também. O objetivo é manter Rogério e Dickson longe do poder.

Além do PSB, estariam por trás dessas articulações o ex-prefeito Carlos Eduardo Alves

(PDT) e o marido da prefeita de Natal Micarla de Sousa (PV). A idéia é que Dickson não faça o sucessor. As suspeitas são do líder da prefeita, vereador Enildo Alves (PSB). A teoria dele é de que, como Carlos Eduardo não consegue viabilizar a eleição do vereador Raniere Barbosa (PRB), estaria costurando a eleição de Edivan Martins (PV), seu ex-líder na Casa.

Seria esta última a mesma razão pela qual Miguel Weber gostaria de ver o pleito antecipado. Enildo afirmou que ele e o deputado estadual Gilson Moura (PV) "fizeram de tudo" para evitar a eleição de Dickson Nasser. Enildo disse que a prefeita desconhece e não participou de qualquer entendimento. Gilson Moura, inclusive, esteve na Câmara ontem.

● O Ministério Público expediu recomendação para que a Câmara Municipal de Itajá, num prazo de 20 dias, exonere servidores nomeados para cargos de confiança. De acordo com o MP, a Câmara criou cargos comissionados que não guardam qualquer existência de vínculo de confiança entre a função a ser realizada e autoridade nomeante, como por exemplo para funções de vigia e de motorista.

● O deputado estadual Luiz Almir (PSDB) preferiu não ir à filiação do deputado federal Rogério Marinho (PSDB). Ele disse que era uma ocasião especial para o novo tucano e não queria levar sua amargura e constrangimento pelo momento que atravessa no partido. Está mantida, de acordo com Almir, a inten-

ção de Rogério de, em assumindo a presidência estadual do PSDB antes de setembro, liberá-lo para sair.

● Na próxima semana, a CEI dos Remédios vai ouvir os ex-secretários e a atual secretária de Saúde de Natal. Caso seja realmente convocado, o ex-prefeito Carlos Eduardo deverá ser chamado até meados de junho. A prefeita Micarla de Sousa, ao contrário do que sugeriu Raniere Barbosa, não será convocada. Primeiro, porque detém esmagadora maioria na comissão. Segundo, porque o contrato firmado com a TCI - BPO S/A não consta na pauta da CEI, cujo caráter é de apurar um fato específico. Nesse caso, a existência de milhares de medicamentos vencidos no estoque da Saúde.

Conferência

O presidente da Assembléia, deputado Robinson Faria (PMN), participa, até amanhã,

da 9ª Conferência Nacional dos Legislativos Estaduais, em Belém (PA). O tema principal do evento é a saúde pública no Brasil. A expectativa dos or-

ganizadores é reunir cerca de 600 parlamentares estaduais somando mais de mil participantes entre especialistas da área e pessoas ligadas ao as-

sunto. O ministro das Relações Institucionais do governo federal, José Múcio, o governador de São Paulo e ex-ministro da Saúde, José Serra, os gover-

nadores do Paraná, Roberto Requião, do Mato Grosso do Sul, André Puccineli, do Tocantins, Marcelo Miranda, prestigiam o encontro.

Indicação de Erick Pereira é aprovada

Advogado potiguar foi sabatinado ontem e respondeu sobre desvios e exageros na autorização de escutas

A condenação a exageros e desvios na autorização judicial de escutas telefônicas deu o tom da sabatina de 13 indicados para compor o Conselho Nacional de Justiça (CNJ) no biênio 2009-2011, realizada ontem pela Comissão de Constituição, Justiça e Cidadania (CCJ) do Senado. O tema foi levantado pelos senadores Romeu Tuma (PTB-SP) e Antônio Carlos Valadares (PSB-SE) e suscitou um amplo debate. Todas as indicações foram aprovadas pela CCJ, que irá encaminhá-las, agora, a exame do Plenário do Senado, entre elas a do advogado potiguar Erick Pereira.

Pereira foi um dos indicados para o CNJ por lideranças partidárias. Em resposta à sabatina, ele alertou que a multiplicidade das interceptações telefônicas pode levar ao vazamento de informações sigilosas. Para o mi-

nistro Ives Gandra Martins Filho, indicado pelo Tribunal Superior do Trabalho (TST), o juiz deve julgar pedido de interceptação telefônica amparado pela jurisprudência sobre o assunto. O juiz federal Walter Nunes da Silva Júnior, encaminhado pelo Superior Tribunal de Justiça (STJ), chamou atenção para a Resolução nº 59 do CNJ, que passou a exigir de todos os juizes informações sobre o número de escutas telefônicas autorizadas e prorrogadas. Ainda sobre esse regulamento, o procurador regional da República José Adonis Callou de Araújo Sá, indicado pelo Ministério Público Federal (MPF), o avaliou como um "balizamento seguro" para a quebra judicial do sigilo telefônico suscitada em uma investigação criminal.

Também indicado pelo MPF, o promotor de justiça Felipe Locke Cavalcanti comentou recente decisão do CNJ impondo remoção compulsória da esfera criminal de juiz Carlos Adel, do Rio Grande do Norte, que deferiu mais de 1,8 mil escutas telefônicas sem ouvir o Ministério Público, sem despacho fundamentado e sem atuar como juiz das referidas cau-



Erick está entre os 13 candidatos para compor o Conselho Nacional de Justiça

sas. Na avaliação dos advogados Jefferson Luis Kravchychyn e Jorge Hélio Chaves de Oliveira, indicados pela Ordem dos Advogados do Brasil (OAB), a escuta telefônica é um elemento importante na apuração de crimes, mas sua autorização judicial deve estar regulamentada e levar em conta que o interesse social esteja acima do individual.

Ponderações semelhantes foram apresentadas pelo desembargador Leomar Barros Amorim de Sousa e pelo juiz Nelson Tomaz Braga, indicados, respectivamente, pelo STJ e pelo TST. Ambos se disseram críticos da escuta telefônica, argumentando que seu uso como prova só seria admissível quando não se dispuser de outro meio de investigação.

DEPOIMENTO

"MENSALÃO NÃO EXISTIU", DIZ BASTOS

O ex-ministro da Justiça Márcio Thomaz Bastos voltou a afirmar ontem que o mensalão, um suposto esquema de pagamento de propina a parlamentares em troca de apoio ao governo no Congresso Nacional, não existiu. Bastos foi ouvido, em São Paulo, como testemunha de defesa do ex-chefe da Casa Civil José Dirceu. "Acho que a justiça vai ser feita", afirmou Bastos, depois de depor na 2ª Vara Federal Criminal. "A minha convicção é de que não existiu o mensalão", disse o ex-ministro da Justiça. O ex-ministro José Dirceu responde pelos crimes de formação de quadrilha e corrupção ativa.

Os depoimentos fazem parte do processo judicial que investiga um suposto esquema de pagamento de propinas a parlamentares em troca de apoio ao governo, que ficou conhecido como mensalão. Réu no processo, o ex-ministro José Dirceu responde pelos crimes de formação de quadrilha e corrupção ativa. Suas testemunhas foram o ex-ministro da Justiça Márcio Thomaz Bastos, o ex-presidente do Banco Popular Ivan Guimarães, o deputado Aldo Rebelo (PCdoB-SP), que presidia a Câmara em 2005, e Roberto Marques.

D. Luca/DN/D.A. Press



DENISE ROTHENBURG
deniserothenburg@uol.com.br

Brasília DF

PSB POR CIRO

Acaba de sair do forno mais uma pesquisa eleitoral, desta vez, encomendada ao Ibope pelo presidente do PSB e governador de Pernambuco, Eduardo Campos, a consulta será usada para mostrar ao presidente Lula que, num cenário de José Serra ou Aécio Neves versus Dilma Rousseff, os votos do deputado Ciro Gomes (PSB-CE) vão em sua maioria para o PSDB. Na pesquisa do Vox Populi encomendada pelo PT, essa transferência de Ciro para o PSDB ficou na faixa dos 7%. Na pesquisa do Ibope está na casa dos 9%. Em tempo: a consulta mostra ainda que Lula é hoje quem tem a avaliação mais favorável entre instituições e pessoas, com 79%, acima das Forças Armadas, que têm 75%. Em seguida vêm os sindicatos e o Ministério Público, com 74%. A Igreja Católica e a imprensa aparecem logo abaixo, com 71%.

Candidatos bem na fita

José Serra aparece com 68% de avaliação favorável, na frente do Judiciário, com 64%. Ciro surge com 44% do que os pesquisadores chamam de "favorabilidade". Dilma Rousseff aparece com 35%, enquanto Aécio surge com 27%. Com um detalhe: 31% disseram não conhecer a ministra o suficiente para opinar. No caso de Aécio, esse desconhecimento é de 35%. Apenas 9% não conhecem Serra.

Tá explicado

Esses 35% mostram que o PSDB mineiro trabalha tanto por uma prévia no partido. É a forma de Aécio se tornar conhecido e poder concorrer em pé de igualdade contra o governador paulista.

Congresso, nada mal

Depois do bombardeio que o Poder Legislati-

vo sofreu nos últimos meses, a instituição até que não tem do que reclamar. A pesquisa do PSB apresenta o Parlamento com 57% de avaliação favorável. Quem tá mal mesmo é o MST com 55% de desfavorável. Só perde para Fernando Henrique Cardoso, 57%.

Quem paga?

As operadoras de telefonia celular querem que o poder público pague metade do custo da operação das escutas telefônicas autorizadas pela Justiça. Esse é o maior lobby hoje em torno da nova lei sobre o assunto, em discussão na Câmara. Somente em 2008, segundo as empresas, foram gastos R\$ 15 milhões no auxílio às investigações. Caso não haja acordo pela partilha, a conta deverá ser repassada ao consumidor.

NO CAFEZINHO

Mais uma/ Está criada a CPI da conta de luz pedida pelo deputado Eduardo da Fonte (PP-PE). Falta apenas os líderes indicarem seus integrantes.

Renan, "o cara"/ Quem fez as contas garante: Renan Calheiros tem pelo menos quatro titulares e quatro suplentes na CPI da Petrobras: os três do PMDB e Fernando Collor, em campo. E, no banco, os dois do PMDB e Gim Argello (PTB-DF). Gim é eternamente grato a Renan, que arquivou o processo contra o petebista na Mesa Diretora quando ainda era presidente da Casa.

Portfólio/ O secretário municipal de Subprefeituras de São Paulo, Andrea Mataraz-

zo, enviou aos deputados federais do PSDB um livro resumindo seu trabalho à frente da pasta. Trata-se de uma caprichado compêndio ilustrado com imagens de obras tocadas pelos sub-prefeitos na capital paulista. Mas houve quem desse falta de uma foto que fosse do governador José Serra e o prefeito Gilberto Kassab (DEM).

De mudança/ O ex-senador Valmir Amaral (DF) está construindo um barco e até comprou um apartamento de cobertura em Maceió. Sinal de que vai de vento em popa as conversas para ser suplente na chapa de Renan Calheiros (PMDB-AL). "Amaral quer dizer Amar Alagoas", diz o ex-senador.

Novo afago nos peemedebistas

Beto Magalhaes/Divulgação

Aécio Neves diz que os tucanos estão bem mais próximo do PMDB nos estados do que os petistas

Bertha Maakaroun

Um dia depois de o presidente Luiz Inácio Lula da Silva (PT) manifestar aos seus interlocutores simpatia pela hipótese de o ministro das Comunicações, Hélio Costa (PMDB), vir a compor a chapa presidencial de Dilma Rousseff (PT), os tucanos reagem. O governador Aécio Neves (PSDB) disse ontem que o seu partido está muito mais próximo do PMDB nos estados do que os petistas. "Se analisarmos do ponto de vista regional, se fizermos uma contabilidade, há proximidade natural maior do PMDB com o PSDB em mais estados do que há essa harmonia com o PT", afirmou.

Segundo o governador, por um equívoco da legislação eleitoral, não há mais verticalização das coligações, prevalecendo nas coligações acertos regionais e não a lógica nacional, que neste momento faz do PMDB base de sus-

tentação do governo Lula. "As alianças são livres nos estados, não precisam ter compatibilidade com aquilo que é feito em nível nacional. Vão prevalecer os interesses regionais e aí eu acho que o PSDB tem boas chances de apresentar alianças, além dos Democratas e do PPS, que é o núcleo da nossa ação de governo, com o PMDB num número muito expressivo de estados", acrescentou.

O PSDB deverá tentar ampliar o seu leque de aliados, fazendo investidas inclusive dentro da base aliada de Lula. Nesse sentido, o foco preferencial é o PMDB. "No que depender de mim, eu gostaria de ampliar as alianças que já temos formalizadas hoje para outros partidos que estão na base de sustentação do presidente Lula, mas que não necessariamente estarão apoiando uma candidatura do PT. Não necessariamente", afirmou.

Desempenho

Em Minas Gerais, o PMDB tem conversado não apenas com o PT, ligado ao ministro do Desenvolvimento Social e Combate a Fome, Patrus Ananias, como também com o PSDB de Aécio Neves. Hélio Costa, pré-candidato

da legenda ao governo, se respalda em bom desempenho nas pesquisas eleitorais.

Ao mesmo tempo em que Costa e Patrus, também pré-candidato ao Palácio da Liberdade, ensaiam um namoro público de declarações amistosas, simpáticas à tese da "união da base aliada" no estado, os peemedebistas mantêm interlocução com o governador mineiro. "O que eu posso dizer é que o PSDB de Minas já iniciou também conversas com o PMDB. Eu próprio recebi na última semana o presidente regional do PMDB, deputado federal Fernando Diniz. Outras conversas entre dirigentes partidários ocorrerão", afirmou o governador.

Para Aécio, o PSDB deve construir o seu programa para concorrer aos governos sem perder de vista a aproximação com os aliados. "Em Minas, temos conversado com aqueles partidos que estão na nossa base de sustentação, mas iniciamos conversas importantes também com o PMDB. O tempo é que vai tomar essas decisões", considerou, acrescentando que pessoalmente não acredita em nenhuma decisão formal em torno de composição de chapas antes do fim



Governador mineiro acredita que PSDB sairá ganhando com acertos regionais

deste ano.

Sobre a formação da chapa da ministra Dilma Rousseff, Aécio disse que não acredita em nenhuma decisão formal sobre formação de um acordo final antes

do fim de 2009. "Seja de um lado, seja de outro", destacou. "Estamos vivendo o momento das especulações. Vocês vão ver notícias como essas permanentemente soltas nos jornais".

DÓLAR

2,0130

últimas cotações (em R\$)
26 / maio 2,0160
25 / maio 2,0270
22 / maio 2,0270
(▼ 0,15%)

EURO

2,6630

Turismo, venda (em R\$)
(▼ 1,59%)

BOLSAS

ontem (em %)
Dow Jones -2%
Bovespa -0,09%

AÇÕES

que mais subiu Vale 2,23%
que mais caiu Gerdau 3,63%

POUPANÇA

0,5548

Taxa (%)

CDB

9,69

Prefeito, 30 dias (em % ao ano)

OURO

61,700

Na BM&F o grama (em R\$)
(▼ 0,16%)

INFLAÇÃO

IPCA do IBGE (em %)
dez / 2008 +0,48
janeiro / 2009 +0,55
fevereiro / 2009 +0,55
março / 2009 +0,48

PORTO

LANÇADO EDITAL PARA DRAGAGEM

O Porto de Natal concentrou atenções ontem. No mesmo dia, foi lançado o esperado edital para contratação da empresa que vai dragar o canal do terminal; o governo fechou cooperação técnica com a Holanda para melhorar o funcionamento da estrutura; e Câmara Municipal de Natal realizou uma Audiência pública sobre a importância da atividade portuária para o Rio Grande do Norte.

A dragagem (limpeza para retirar areia, detritos, pedras e outros materiais para aprofundar o canal) é considerada uma das ações mais urgentes entre as dificuldades que o terminal enfrenta. "Com o aumento da profundidade do porto, que sairá de 10 para 12,5 metros, garantiremos acesso a navios maiores", declarou o presidente da estatal que administra o porto, Codern, Emerson Fernandes, durante a audiência na câmara. Segundo ele, "isso significa uma grande vitória para o estado". Com o lançamento do edital, a previsão é que entre o final deste ano e início de 2010 será possível iniciar as obras. O valor do contrato deve variar em torno dos R\$ 40 milhões.

Já em relação ao fluxo de cargas, a esperança em dias melhores está em um acordo de cooperação técnica assinado ontem entre o governo estadual e a Província da Holanda do Norte. O objetivo é absorver boas experiências do terminal de Natal e o de Amsterdã. O acordo foi acertado ontem, durante visita oficial da governadora Wilma de Faria ao porto da cidade, o quarto maior da Europa e o primeiro do continente na movimentação de combustíveis.

Governo do RN/Divulgação

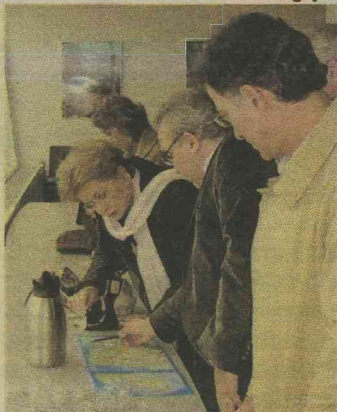

Evento aproxima MPEs dos órgãos públicos

Sebrae/Divulgação

Fomenta RN se encerra hoje e mostra aos pequenos como ganhar dinheiro com o governo

Renata Moura
renatamoura.rm@diariosassociados.com.br

As micro e pequenas empresas do Rio Grande do Norte respondem pelo fornecimento de 7% de tudo o que o governo do estado compra por ano, uma fatia que representou, em 2007, R\$ 62 milhões, de um total de R\$ 855 mi. Na esteira da Lei Geral da Micro e Pequena Empresa e do Projeto de Compras Governamentais, que ajudam a garantir o acesso do segmento às licitações, a perspectiva é, no entanto, que a mordida delas nesse bolo dobre nos próximos dois anos.

Os números e possibilidades foram apresentados ontem, durante o evento Fomenta RN, que termina hoje e está sendo realizado no auditório da Federação das Indústrias (Fiern). O objetivo é difundir informações que ajudem a aumentar a participação das micro e pequenas nas compras públicas do estado. Na plateia, empresários de todas as partes assistiam atentos a palestras sobre possibilidades, condições e oportunidades de fornecimento de produtos e serviços para esse mercado.

A expectativa de vender para o governo e para prefeituras deixou empresários como Marcos Dantas, que produz e vende mel em



Micro e pequenos empresários são orientados sobre como trabalhar com preços e prazos de governo e prefeituras

Natal e Currais Novos, cheios de planos. Hoje, ele comercializa 15 mil kg de mel por ano para lojas de conveniência, supermercados e panificadoras, dos dois municípios, o que lhe rende uma receita aproximada de R\$ 18 mil/ano. "Quero inserir meu produto na merenda das escolas para triplicar esses números", disse.

Segundo o coordenador da área de Material, Patrimônio e Serviços Gerais da Secretaria Estadual de Educação, os servidores estaduais que atuam na área de licitação serão treinados para atender

às micro e pequenas empresas. O Sebrae, por sua vez, vai preparar os empresários para que ingressem de vez no ambiente de licitações. Eventos como oficinas, com esse objetivo, serão promovidos a partir do segundo semestre do ano. Entre os itens que o governo do estado compra estão, por exemplo, materiais para limpeza, medicamentos, elevadores, ar condicionado e alimentação preparada, ramo em que Marcos Dantas pretende se inserir e que pode virar alvo também para outros empreendedores.

CRITÉRIOS

- Ser uma micro ou pequena empresa formalizada
- Ter capacidade de fornecimento
- Ter produtos adequados, com garantia e qualidade
- Ter a documentação exigida nas licitações - ex: contrato social e certidões
- Ficar atento aos editais e às informações divulgadas sobre as licitações

Mais informações:
www.rm.sebrae.com.br ou 0800-570-0800

Fonte: Eduardo Viana (Sebrae-RN)

Inscrição do Empreendedor Individual será via internet

A inscrição para aderir ao Microempreendedor Individual será feita pela internet e a formalização desse empreendedor deverá levar, no máximo, 30 minutos. Foi o que adiantou o ministro da Previdência Social, José Pimentel, após participar es-

ta semana de audiência pública que tratou do assunto na Câmara dos Deputados.

O Microempreendedor Individual, agora conhecido como Empreendedor Individual, entra em vigor no dia 1º de julho. Criado pela Lei Complementar

128/08, facilita a formalização de empreendedores como vendedores de pipoca, costureiras e artesãos. Podem aderir empreendedores individuais, ou seja, sem sócio, com receita bruta anual de até R\$ 36 mil.

O ministro Pimentel informou que está sendo criado um sistema simplificado de formalização desses empreendedores por meio da Rede Nacional para a Simplificação do Registro e da Legalização de Empresas e Ne-

gócios (Redesim). Essa rede integra processos de diversos órgãos e torna mais ágil a abertura de empresas. De acordo com o ministro, a meta é, em um ano, formalizar 10% dos 10,3 milhões de empreendedores informais do País. A intenção é mostrar a esses empreendedores que "vale a pena ser legal", reforçou. "A formalização possibilita que esses empreendimentos cresçam e tenham acesso a benefícios como acesso ao crédito", destacou.

“Minha Casa” já cadastrou 55 mil

Fabio Cortez/DN/D.A. Press

Governo encerra amanhã, mas prefeituras seguem até julho

Louise Aguiar

Especial para o Diário de Natal

O cadastro para o programa “Minha Casa, Minha Vida” segue até amanhã no espaço do Presépio de Natal. Até ontem, segundo o presidente da Companhia Estadual de Habitação (Cehab), Damião Pitta, 5.500 pessoas haviam feito a inscrição por meio do governo do estado. O cadastro atinge a população que ganha até três salários mínimos. Além das pessoas que moram em Natal e Parnamirim, os residentes em São José de Mipibu e São Gonçalo do Amarante também podem fazer o cadastro nas suas cidades.

Já o cadastro da prefeitura de Natal recebeu um total de 50.059 inscritos até ontem, entre cadastro presencial e pela Internet. As inscrições presenciais seguem até o dia 4 de junho nas zonas Oeste e Norte da capital. As inscrições para as regiões Sul e Leste começam no dia 15 de junho e seguem até o dia 8 de julho. Em São Gonçalo, as inscrições são feitas no ginásio Vereador Aildo Mendes, no centro do município. Em São José do Mipibu, o recebimento de informações é no Free Point e na Casa das Famílias.



Cadastramento presencial da Prefeitura de Natal está sendo feito nas quatro zonas da cidade; a outra opção é o site

Rendas maiores

As pessoas que ganham entre três e dez salários mínimos devem se dirigir diretamente a uma agência da Caixa Econômica Federal. Para essa faixa de renda, serão oferecidas 600 mil

casas em todo o país. Quem não possui financiamento habitacional pelo SFH e não recebeu, a partir de 1º de janeiro de 2005, desconto do FGTS, além de não ter um imóvel, pode entrar no “Minha Casa, Minha Vida”. Os in-

teressados poderão comprar imóveis de até R\$ 100 mil. Uma das grandes vantagens para essa modalidade é o Fundo Garantidor, que beneficia parte das prestações caso o beneficiário perca o emprego.

PETRÓLEO

Royalties superam R\$ 21 milhões

A atividade de exploração e produção de petróleo e gás natural na Bacia Potiguar rendeu ao Rio Grande do Norte R\$ 21,17 milhões em royalties no mês de maio. Desse montante, R\$ 11,23 milhões foram destinados ao governo do estado e R\$ 9,93 milhões a 95 municípios. Macau liderou a lista dos municípios que mais recebeu o benefício, com um total de R\$

1,388 milhão, seguido de Mossoró com R\$ 1,383 milhão e Guamaré com R\$ 1,35 milhão.

No Rio Grande do Norte, 95 municípios recebem repasses da Petrobras, dos quais 16 são produtores de petróleo e gás. Goianinha, Ielmo Marinho e Macaíba, que têm instalações de medição e transferência de petróleo e/ou gás, receberam R\$ 477 mil. O repasse acumulado de janeiro a maio já soma R\$ 99,96 milhões, sendo que R\$ 53,24 foram destinados ao governo estadual e R\$ 45,71 aos municípios. Todos os dados são públicos e divulgados pela Agência Nacional de Petróleo, Gás Natural e Biocombustíveis (ANP), por meio do portal www.anp.gov.br.

Arquivo/DN/D.A. Press

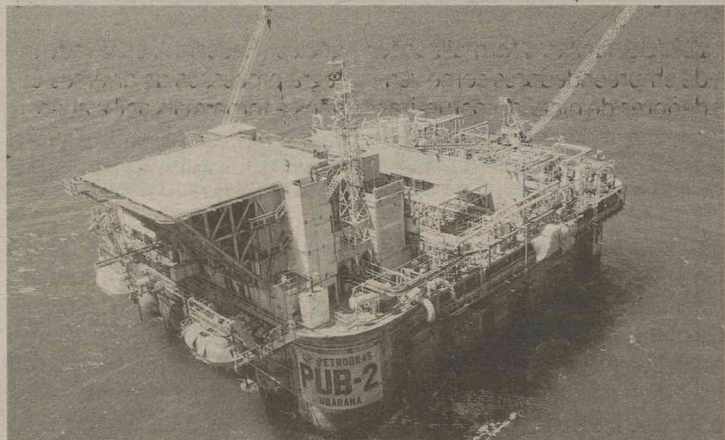

Plataforma de exploração no mar PUB-2, em Guamaré, no Litoral Norte do RN

LOCAIS DE CADASTRO

Prefeitura de Natal

Até o dia 4 de junho das 9h às 16h (presencial e pelo www.natal.rn.gov.br)

• Zona Oeste:

Centro Municipal de Referência em Educação Aluísio Alves (Cemure), no bairro de Nazaré

• Zona Norte:

Fal - Faculdade de Natal - Avenida João Medeiros Filho, próximo ao Nordesteão. De 15 de junho a 8 de julho

• Zona Leste:

Faculdade de Natal (Fal) - Avenida Romualdo Galvão, 1826, próximo à Especial Veículos

• Zona Sul:

Faculdade de Natal (Fal) - Alameda das Mansões, 2110, Candelária, próximo ao Carrefour

Governo do estado

Até amanhã (29), das 8h às 16h Espaço do Presépio de Natal, Candelária, próximo ao ginásio DED.

Você acompanha o que sai na mídia todos os dias?

A TV Tropical acompanha.

ENCONTRO COM A NOTÍCIA

DE SEGUNDA A SEXTA, AO MEIO-DIA

O Encontro com a Notícia traz diariamente para você uma análise crítica dos fatos mais importantes da atualidade; para você ficar bem informado, com credibilidade e objetividade.

Daniela Freire e Jânio Vidal comentam os assuntos que são destaque na política e as principais notícias veiculadas no RN e no Brasil.



www.redetropical.com.br

TV TROPICAL RECORD

TV DE PRIMEIRA

Esgoto avança sobre rua na Ribeira

Dejetos jorram de galerias há meses e população enfrenta lama, mau cheiro e muriçocas

Silvia Miranda
Especial para o Diário de Natal

Lama, fedor e mosquitos. Esse é o cenário em que vivem os moradores da Rua General Glicério, na Ribeira. Três galerias estão jorrando esgotos no trecho próximo ao Alto da Castanha, há cerca de três meses. Foi o que informou a dona de casa Francisca Albina Baracho, que mora no lugar há dois anos. A situação se agrava a partir das 11h, quando a água do esgoto vindo de um depósito da Companhia de Águas e Esgotos do Rio Grande do Norte (Caern), localizada no Alto da Castanha, forma uma grande correnteza de lama dos dois lados da rua, próximo à entrada das casas. Dona Francisca se queixa do mau cheiro deixado pelo esgoto. "Eu tenho que colocar o travesseiro no rosto para conseguir dormir à noite, por causa desse fedor que fica na rua e invade minha casa. A gente dorme e acorda todo dia com essa podridão", afirma.

Ivone Medeiros, que mudou-se para a rua quando o problema havia começado, também está preocupada com a lama, que já invadiu boa parte do quintal de sua casa. Segundo ela, a sujeira prejudicou a saúde do seu neto. "É um verdadeiro caos. Essa lama junta mosquito, muriçoca e traz diversos problemas para os moradores. Meu neto tem apenas dois anos e vive doente por causa dessa imundície", desabafou. O aposentado Antônio Barbosa Costa diz que o problema só piorou a situação dos moradores, que há muito tempo sofrem com as enchentes que alagam toda a rua. "Quando chove, a gente não tem condições de sair de casa, a água da chuva alaga a rua e junta com a lama do esgoto", conta o senhor de 70 anos, que já colocou tijolos na porta de casa para impedir a entrada da água.

Além das galerias entupidas, canos estão quebrados e um enorme buraco, que ocupa quase a metade da rua, acumula água e lama. Para tentar driblar o problema do buraco, os moradores da General Glicério colocaram uma flanela vermelha pendurada em um pau para sinalizar o buraco aos carros e evitar acidentes. Verônica Fonseca diz que todo ano o problema vem à tona no período de chuvas e nunca é resolvi-

do. "Moro há 40 anos aqui e todo inverno a gente fica nessa situação. O entupimento é tão grande que o esgoto transborda pelo sanitário, quando a gente aperta a descarga, e o banheiro fica imundo. Quase todo dia eu tenho que desentupir o sanitário", afirma.

Manutenção

Segundo o chefe da Unidade de Manutenção de Redes e Adutores da Caern, Márcio Breno de Lima, "a manutenção no sistema de esgotos do local já foi feita, mas o problema sempre volta por causa da areia trazida pelas chuvas, muitas vezes provenientes da casa dos próprios moradores". Ele diz que o caminhão mais adequado para sugar a areia que obstrui a tubulação da rua está na oficina, mas um outro caminhão, menor e menos potente, será enviado para fazer o trabalho.

De acordo com ele, o problema da rua está sendo estudado, mas o que impede uma resposta mais positiva da Caern aos moradores é um fator natural: "a rua fica próxima ao rio, por isso o lençol freático é alto e dificulta a colocação dos tubos, que acabam ficando muito altos, próximo à altura da rua. Estamos em fase de pesquisas para tentar elaborar um projeto para aquela região que sirva como solução final para o problema da tubulação".

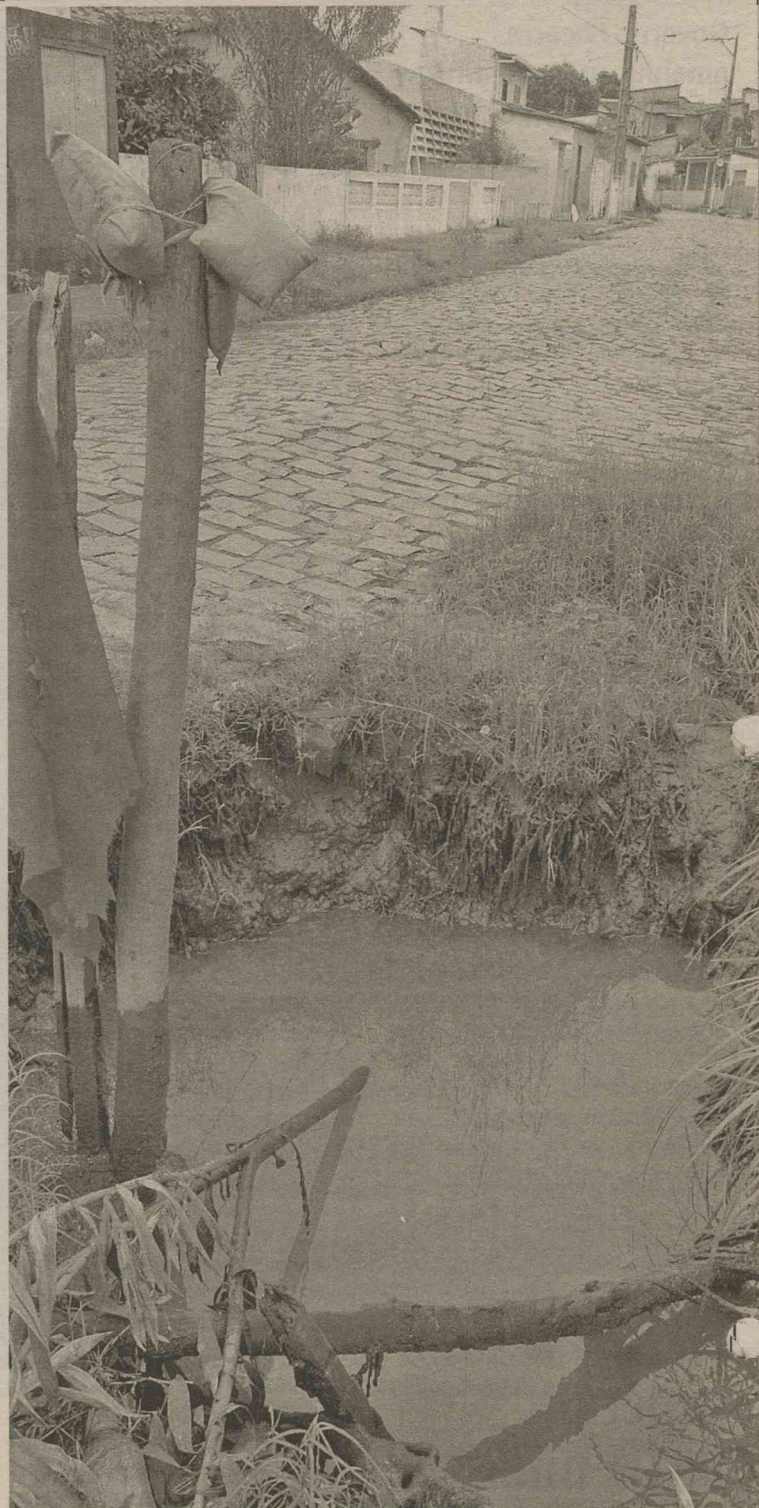

Esgoto vem se acumulando há cerca de 90 dias na rua do bairro histórico

PERIGO

Via Costeira tomada pelos buracos

Antonio Ricardo
Especial para o Diário de Natal

Um trecho de aproximadamente 7km da Via Costeira está tomado por buracos. As aberturas na rodovia se estendem das proximidades do Hotel Serhs Natal, perto de Ponta Negra, às imediações do monumento do Relógio do Sol, em Areia Preta.

As chuvas que caíram nos últimos dias contribuíram para aumentar o tamanho das perfurações, oferecendo riscos para os motoristas que trafegam pela re-

gião. Durante toda a extensão da Costeira, que tem cerca de 9km, é possível identificar de 10 a 15 buracos, alguns a distâncias de apenas 50m uns dos outros.

Para a turista argentina Nerina Fabiana, que visita Natal com sua família pela primeira vez, os buracos na rodovia estadual são um sinal de abandono. "Parece que a via está abandonada. Isso não poderia acontecer porque Natal é uma cidade turística muito visitada", avaliou.

A Via Costeira está passando por obras de duplicação comandadas pelo Departamento Estadual de



Buracos como esse, que representam um risco para os motoristas, estão distribuídos por cerca de 7km da Via Costeira

Estradas e Rodagens (DER). A rodovia será composta de duas pistas com 7m de largura cada, uma via de passeio com 2m, uma ciclovia de 2,5m e um canteiro central de 1,2m.

Segundo o diretor de Obras e Operações do DER, Caio Pascoal,

os buracos surgiram pelo desgaste natural da pista e pela ocorrência constante de chuvas na cidade. Ele afirmou que uma solução passageira para o problema já foi tomada. "Nós autorizamos que os buracos fossem tapados com brita até que as chuvas possam dar uma

trégua, mas hoje mesmo vamos tomar providências para que esse problema seja resolvido", explicou. Caio Pascoal disse que a solução definitiva virá com os serviços de recapeamento, que serão realizados durante as obras de duplicação da Via Costeira.



Seccional Potiguar da Ordem dos Advogados do Brasil ainda vai convocar candidatos para prova da segunda etapa

OAB reprova 80,5% no Exame da Ordem

Primeira fase da prova para bacharéis em Direito teve menor número de aprovados no RN nos últimos três anos

Gabriela Freire
gabrielafreire.rm@diariosassociados.com.br

Das apenas 19,5% dos potiguares inscritos no Exame da Ordem dos Advogados do Brasil (OAB) foram aprovados na primeira fase. O índice de aprovação é o menor obtido pelo estado nos últimos três anos, afirmou o presidente da comissão do exame, Klebet Cavalcanti, que considerou o resultado inesperado. Dos 810 inscritos no Rio Grande do Norte, apenas 158 bacharéis em Direito foram aprovados. "Fiquei assustado. Não esperava esse resultado, uma vez que os últimos exames ficavam na média de 34%, 36% de aprovação", disse. Segundo ele, o menor índice de aprovação final ficou na média dos 24%.

CONCURSOS

Vagas nos Correios e em S. J. de Mipibu

Oportunidades à vista nos Correios e na prefeitura de São José de Mipibu. Os Correios vão contratar carteiros e a prefeitura contratará funcionários para o Conselho dos Direitos da Criança e do Adolescente.

Segundo o coordenador do curso de Direito da Universidade Potiguar, Lúcio Teixeira, o alto índice de reprovação pode ter sido causado pelo aumento no nível de dificuldade da prova e pelo despreparo dos candidatos. "Os candidatos sempre apresentam dificuldades nas disciplinas que viram logo no início do curso. E ainda têm, de acordo com pesquisas, a dificuldade de interpretar questões que exigem essa habilidade", citou.

Klebet Cavalcanti discorda e considera o nível da prova suficiente para avaliar a capacidade do profissional para atuar no mercado de trabalho. "As pessoas precisam ter consciência que as provas não são pautadas na análise de uma formação estudantil", destacou. A reportagem tentou ouvir o coordenador do curso de Direito da UFRN, Jair Elói de Souza, mas ele não foi encontrado.

O prazo para interposição de recurso vai até 29 de maio, devendo ser feito através do site www.oab-rn.org.br ou www.oab.org.br. O

Os Correios vão lançar edital para a contratação de cerca de cinco mil carteiros, em até 60 dias, segundo informações da assessoria de imprensa do órgão. As vagas serão abertas por conta do programa de demissão voluntária, ao qual 5.587 funcionários aderiram.

Há previsão de abertura de vagas em todos os estados. O salário inicial de carteiro é de R\$ 648,15, mais 30% de adicional. Eles ganham ainda vale-compra de R\$ 617,50 e vale-transporte.

As provas para o Conselho Municipal dos Direitos da Criança e do Adolescente de São José de Mi-

protocolado na Seccional Potiguar ou nas subseccionais de Mossoró ou Caicó pode ser feito até 1º de junho, às 16h. A relação dos aprovados na prova objetiva do Exame de Ordem 2009.1 após a interposição de recurso, bem como a convocação para a prova prático-profissional de todos os aprovados na prova objetiva, serão divulgadas na internet, no endereço eletrônico www.oab-rn.org.br na provável data de 17 de junho de 2009. A segunda fase do exame, prova prático-profissional, será realizada em 28 de junho.

O QUE É O EXAME DA ORDEM?

Realizado de duas a três vezes por ano por cada seccional da OAB do país, é pré-requisito para que o bacharel em Direito seja efetivado como advogado. Tornou-se obrigatório desde 1975 para o exercício da profissão. Mais informações nos sites www.oab-rn.org.br e www.oab.org.br.

pibu já têm data marcada. Serão realizadas no dia 31 de maio, no auditório da Secretaria de Educação, Cultura e Desportos, das 8h às 11h. Os inscritos deverão comparecer ao local da prova meia hora antes do horário previsto levando caneta esferográfica azul ou preta e documento de identificação com foto.

O gabarito será afixado no local onde foi realizado o concurso uma hora depois do término das provas, ou seja, às 12h. A listagem com os inscritos que obtiverem a média 6,0 será divulgada no dia 1º de junho.

NOSSA ASSEMBLEIA

Informativo da Assembleia Legislativa do Rio Grande do Norte

Em Foco



CIDADÃO SEM FOME

"Uma lei é mais forte do que os programas de governo, porque tem um caráter permanente". Foi a partir desse pensamento que o deputado Robinson Faria fez pronunciamento na Assembleia Legislativa para convocar os empresários a se engajarem ao Programa Cidadão sem Fome. "Criei o Cidadão sem Fome por acreditar que a solidariedade, a educação fiscal e o Estado podem e devem dar a sua colaboração para uma sociedade mais justa", afirmou o parlamentar. Ele também fez um apelo a quem tem estabilidade econômica para que junte as notas fiscais para doar para quem precisa, já que o Programa é para os pobres. Inicialmente, o programa vai atender 33 mil famílias, com a distribuição de 33 mil cestas básicas, mensalmente, em treze municípios.



Gerais

LDO

Já está tramitando na Assembleia Legislativa o projeto da Lei de Diretrizes Orçamentárias (LDO), que dá as diretrizes do Orçamento Geral do Estado para 2009. Vai tramitar na Comissão de Finanças e Fiscalização.

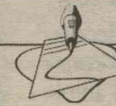

Pauta



VIATURA

O deputado Lavoisier Maia apresentou requerimento reivindicando ao Governo Wilma de Faria a aquisição de uma viatura policial para Santana do Matos. O parlamentar ressalta a importância do município para a economia do Estado e afirma que Santana do Matos tem sofrido com o aumento dos casos de violência: "A aquisição de uma viatura e o policiamento mais ostensivo certamente irão contribuir para a melhoria na segurança pública de Santa do Matos e região".



CARNAUBAIS

A deputada Márcia Maia apresentou proposição solicitando à governadora Wilma de Faria e ao presidente da Emater, Luís Cláudio Macêdo, que seja instalada no município de Carnaubais uma unidade do projeto Escola de Inclusão Digital e Cidadania. A deputada frisa que o referido programa tem como objetivo principal levar qualificação a jovens e adultos que vivem da agricultura familiar. "As escolas de inclusão digital desenvolvem ações sustentadas em quatro pilares: envolvimento com a comunidade, educação, empreendedorismo e comércio eletrônico, devendo melhorar as condições de vida da população de Carnaubais", assinala a parlamentar.



LEITOS

Providências visando a ampliação do número de leitos nas UTTs dos hospitais públicos dos municípios da Região Metropolitana da Grande Natal foram solicitadas pelo deputado Gilson Moura. Com essa finalidade, o parlamentar apresentou requerimento que foi encaminhado pela Assembleia Legislativa à governadora Wilma de Faria e ao secretário estadual de Saúde, George Antunes. Ele observa que nos hospitais públicos do Estado, em particular da Grande Natal, as UTTs estão sempre lotadas, e enfatiza: "Acreditamos que a ampliação do número de leitos nas Unidades de Terapia Intensiva irá melhorar consideravelmente a qualidade do atendimento nos hospitais públicos".



RECONHECIMENTO

Projeto de Lei de autoria do deputado Fernando Mineiro reconhece como de Utilidade Pública o Sindicato Intermunicipal dos Trabalhadores na Indústria de Fiação e Tecelagem, Malharia, Meias, Estopas, Beneficiamento de Algodão e Fios, Tecelagem de Fibras Vegetais, Tinturaria, Estamparia, Acabamento e Similares do Rio Grande do Norte (Sintidêtil). A entidade tem sede e foro jurídico na cidade de Natal. O parlamentar ressalta que o Sintidêtil não tem fins lucrativos e não tem nenhum vínculo com o Estado.



EXTREMOZ

O deputado Luiz Almir apresentou proposição apelando ao Governo Wilma de Faria no sentido de adotar providências urgentes objetivando socorrer os agricultores e produtores de Extremoz que foram atingidos fortemente pelas enchentes do rio Ceará-Mirim. "Em decorrência das fortes chuvas os agricultores e produtores rurais de Extremoz tiveram prejuízos enormes, principalmente pela perda da produção da banana. Por isso, o Governo do Estado precisa o mais urgente possível adotar medidas eficazes para socorrer os atingidos pelas enchentes", diz o parlamentar.



MOSSORÓ

O deputado Leonardo Nogueira apresentou requerimento solicitando ao Governo do Estado urgência na instalação e funcionamento do Hospital do Rim na cidade de Mossoró. Segundo o parlamentar, pacientes estão indo a óbito pela falta da unidade hospitalar em Mossoró. Ele frisa que atualmente há em Mossoró apenas um único centro de atendimento funcionando para atender algo em torno de 150 pacientes por dia. "Por se tratar de um atendimento de alta complexidade, a responsabilidade direta do tratamento ficou a cargo do Governo do Estado, que se comprometeu em instalar e fazer funcionar o Hospital do Rim, o que não aconteceu até agora", declara o parlamentar.



Rio Grande do Norte
Assembleia Legislativa

Pça 7 de Setembro - Cidade Alta - Natal / RN www.al.rn.gov.br

“A saúde é o nosso maior desafio, mas também nos proporciona muita satisfação cada vez que conseguimos avançar em melhorias no atendimento à população”, afirmou a prefeita do Natal Micarla de Sousa, ao falar sobre as ações nesta área nos primeiros cinco meses de sua gestão.

A transformação da Maternidade Leide Morais em Hospital Municipal da Mulher Professor Leide Morais, com ampliação dos serviços foi destacada pela prefeita como uma das realizações mais importantes. A chefe do executivo natalense também ressaltou a reabertura da unidade de saúde de Mãe Luiza e a criação do Plano Continuado de Combate à Dengue, que contribuiu para diminuir em mais de 90% os casos da doença nos três primeiros meses do ano, como ações de destaque na melhoria dos serviços de saúde do município.

Em audiências com o ministro da Saúde, José Gomes Temporão, a prefeita Micarla de Sousa garantiu, para ainda este ano, quatro Unidades de Pronto Atendimento (UPA's), que serão construídas em cada uma das regiões administrativas de Natal.

HOSPITAL DA MULHER

A inauguração do Hospital Municipal da Mulher – Maternidade Professor Leide Morais, no dia 9 de março deste ano, é o primeiro neste modelo em uma capital nordestina. “Foi uma ação de muita felicidade, pois não entregamos apenas o espaço físico, mas o prédio com todas as condições de funcionamento”, afirmou a prefeita.

O Leide Morais tem uma estrutura de 16 apartamentos individuais, equipados com cadeiras especiais que se transformam em camas para o parto, berço aquecido, poltrona para o acompanhante e banheiros, além de seis enfermarias e 40 leitos. Há ainda dois centros cirúrgicos com modernos equipamentos e um laboratório que devem entrar em funcionamento ainda neste semestre com o preenchimento das vagas oferecidas pela Prefeitura para contratar novos médicos.

O hospital oferece também serviços de mastologia, ginecologia, obstetrícia e cirurgia. O Hospital da Mulher foi inaugurado com capacidade para 300 partos por mês e cerca 400 procedimentos no pronto-atendimentos, mas já no primeiro mês de funcionamento superou a marca de mil atendimentos. O Leide Morais oferece ainda o serviço de atendimento à mulher vítima de violência sexual. O centro médico fica localizado na Avenida das Fronteiras, no conjunto Santa Catarina, no bairro de Nossa Senhora da Apresentação, zona Norte de Natal.

O prédio do hospital Leide Morais foi inaugurado inicialmente no dia 23 de dezembro do ano passado, mas sem as condições adequadas para o atendimento. O local não possuía energia elétrica, camas específicas para os partos e cadeiras para os acompanhantes. Por isso, foram necessários novos investimentos para transformá-lo em um hospital com estrutura adequada.

Prefeitura realiza melhorias na ÁREA DE SAÚDE

A prefeitura inaugurou o Hospital Municipal da Mulher Professor Leide Morais onde funcionam a Maternidade e a Unidade de Pronto Atendimento

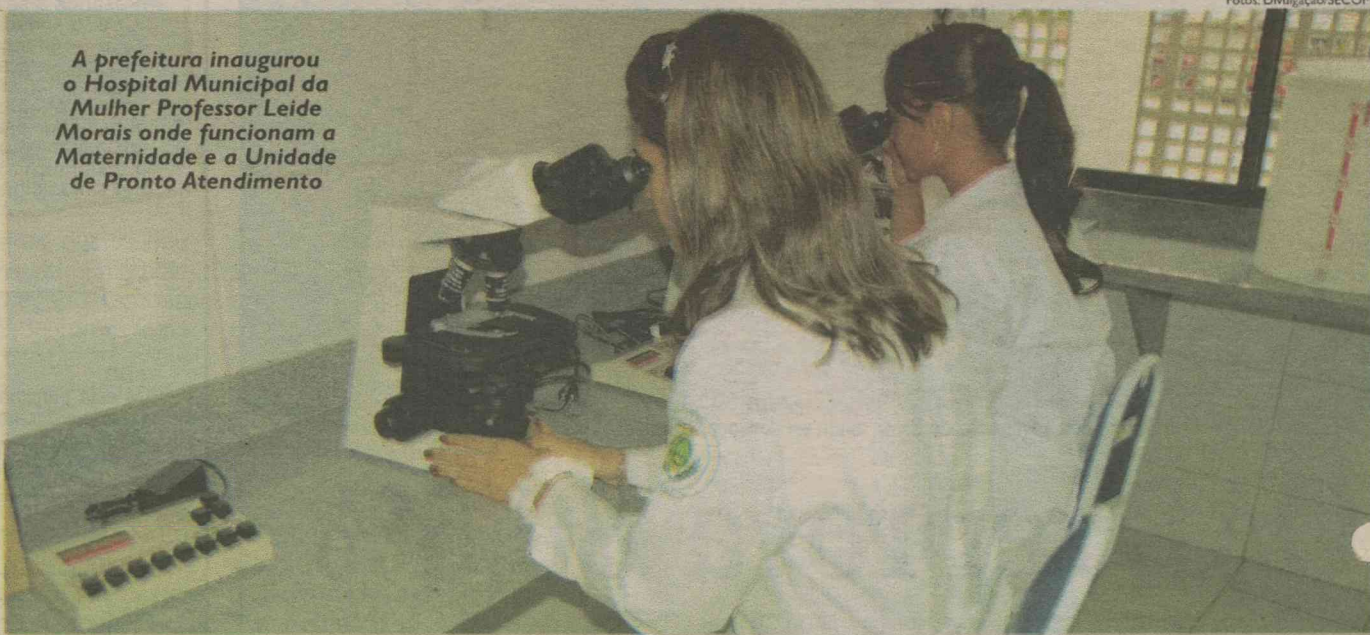

Fotos: Divulgação/SECOM

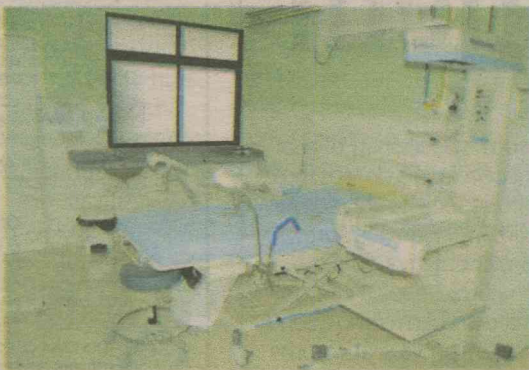

O Hospital Municipal da Mulher é o primeiro neste modelo em uma capital nordestina, contando também com serviços de mastologia, ginecologia e obstetrícia, além do atendimento à mulher vítima de violência sexual



Após sofrer interdição ética do CRM/RN, em outubro do ano passado a Unidade de Saúde de Mãe Luiza foi reaberta pela prefeitura, em março desse ano. Contando agora com um pronto-atendimento 24 horas, além dos atendimentos ambulatoriais



A prefeitura investiu R\$ 109 mil na reforma e estruturação da Unidade de Saúde de Mãe Luiza. Entre outras melhorias, a unidade ganhou também novas salas de reanimação, de pequenas cirurgias, repouso e observação e readequação da sala de enfermaria

Unidade de saúde de Mãe Luiza

A unidade de saúde de Mãe Luiza, fechada desde outubro do ano passado por causa de uma interdição ética do Conselho Regional de Medicina (CRM/RN), foi reformada e reaberta pela prefeita Micarla de Sousa no dia 25 de março deste ano. O local agora conta com um pronto-atendimento 24 horas, além dos atendimentos ambulatoriais.

“Devolvemos à comunidade um serviço essencial que não poderia deixar de ser oferecido”, afirmou Micarla de Sousa. Os investimentos foram de R\$ 109 mil para pintura do prédio, o retelhamento do local e a aquisição de novos equipamentos como, por exemplo, para o atendimento em casos emergenciais de Acidente Vascular Cerebral (AVC), exames laboratoriais, além da compra de desfibriladores e cardiogramas.

A prefeita do Natal informou ainda que em 2009 o município investirá 30% de seu orçamento em saúde, mais do que os 15% determinados constitucionalmente. “Nossa meta agora é contratar mais médicos para fechar todas as escalas de plantão. Estamos com processo seletivo aberto”, ressaltou.

PRIORIDADE

Desde o início de sua gestão a prefeita Micarla de Sousa tem a saúde como uma das áreas prioritárias. “Se preciso for, atuarei como uma secretária adjunta da pasta, tamanha são as dificuldades e os problemas que encontramos nesta área”, ressaltou a prefeita do Natal.

Uma de suas primeiras medidas foi a renovação do contrato com as cooperativas médicas, encerrado no final do ano passado. Essa medida promoveu a volta da realização de cirurgias de emergência, que estavam paralisadas há dois meses, fazendo com que muitos pacientes

corressem risco de morte.

A pasta da saúde em Natal também contou com a mudança de seu titular. Inicialmente tomou posse o médico Levi Jales, que por motivos profissionais, deixou o cargo, assumindo interinamente a adjunta Licy Fernandes e depois de forma definitiva, Ana Tania Lopes Sampaio. “Sempre soube dos grandes desafios enfrentados no setor da saúde, mas só tomei conhecimento das suas reais proporções quando assumi a prefeitura. Escolhi uma mulher de muita coragem para estar a frente da SMS, Tania Sampaio, que reúne estas características”, afirmou Micarla de Sousa.

A nova titular da SMS tem larga experiência na área de Saúde e em Educação e gestão do Sistema Único de Saúde (SUS). Ana Tânia, que prestava consultoria em gestão do SUS no município de São Gonçalo do Amarante, deixou o cargo para assumir a secretaria em Natal. “Temos consciência de que é um grande desafio, mas nossa prioridade de curto prazo é colocar a rede para funcionar de forma equitativa e ágil”, explicou.

A nova secretária disse ainda que uma das suas prioridades será unir todos setores ligados à saúde, como Universidades, Secretaria Estadual de Saúde (Sesap), classe médica e órgãos civis em prol da melhoria da qualidade do atendimento à população.

SANDRA CELESTE

Outra importante medida a ser adotada pela prefeita Micarla de Sousa será a transferência da Unidade de Saúde Pronto Atendimento do Sandra Celeste, da zona Oeste de Natal, para um prédio na avenida Jaguarari, previsto para os próximos 30 dias. A unidade foi interditada deste julho de 2008 pelo Conselho Regional de Medicina (CRM).

Um aliado que muitos não conhecem

Campanha do Ministério da Agricultura busca familiarizar consumidores com alimentos orgânicos

Andrielle Mendes
Especial para o Diário de Natal

Maria Damiana Câmara, 68 anos, caminha distraída pelo supermercado. Na cestinha, frutas, verduras e hortaliças cultivadas de forma tradicional. A dona de casa estranha conhece os benefícios dos alimentos orgânicos. "Eu já ouvi falar, mas não entendo muito não", afirma. Com o objetivo de conscientizar os consumidores sobre produtos cultivados sem agrotóxicos, mostrar seus benefícios para a saúde e meio ambiente e fortalecer a rede de produtores e vendedores de orgânicos, o Ministério da Agricultura, Pecuária e Abastecimento (Mapa) promove a Semana Nacional dos Alimentos Orgânicos, que segue até o próximo domingo

em todos os estados.

Em Natal, fiscais da Superintendência Federal da Agricultura (SFA/RN) realizam campanhas de divulgação e entrega de cartilhas em supermercados de Natal, além de palestras e visitas a assentamentos rurais que cultivam alimentos orgânicos. Maria Damiana não sabe ler, por isso escuta as informações com atenção.

De acordo com a fiscal federal agropecuária Sara Hoppe Schröder, o preço dos alimentos orgânicos ainda é alto, porque a procura por esses produtos em Natal é elevada e a oferta ainda é baixa. Para a fiscal, o preço restringe o perfil dos consumidores. O processo de cultivo também é mais caro e demorado. Exige preparação do solo e utilização de adubo natural. "Mas depois que o ambiente está equilibrado, o processo de cultivo fica mais barato", explica.

Sara alerta que nem todo alimento cultivado sem agrotóxicos ou fertilizantes pode ser considerado orgânico. "As pessoas



A dona de casa Maria Damiana (dir.) ainda não conhecia os benefícios dos alimentos cultivados sem agrotóxicos

olham os alimentos nas prateleiras e pensam que é saudável. Mas não é apenas isso", diz.

Segundo ela, são avaliados os danos ambientais e as condições de trabalho no local. Além de cultivar alimentos sem insumos químicos, é preciso respeitar o meio ambiente e não permitir trabalho escravo ou infantil para obter o certificado de alimento orgânico. Os alimentos só recebem selo de garantia de-

pois dos órgãos certificadores avaliarem toda a cadeia produtiva - da preparação do solo à venda dos produtos.

A dona de casa Giselda Maria da Câmara, 68 anos, costuma comprar alimentos orgânicos quando vai ao supermercado. Segundo Giselda, os benefícios dos alimentos cultivados sem agrotóxicos motivaram sua escolha. "Compro sempre hortaliças orgânicas", declara.

BENEFÍCIOS DOS ALIMENTOS ORGÂNICOS

- São mais saudáveis
- Têm mais sabor
- Têm maior concentração de vitaminas, sais minerais e outras substâncias importantes para a saúde, como a vitamina C
- Contêm cerca de 40% a mais de antioxidantes, substâncias que bloqueiam os efeitos dos radicais livres responsáveis por danificar células saudáveis do corpo e acelerar o envelhecimento e aparecimento de doenças
- São isentos de pesticidas e herbicidas, que podem irritar a mucosas intestinais, provocar arritmia cardíaca, causar distúrbios neurológicos e até câncer

"CIDADE SAUDÁVEL"

Programa enfatiza qualidade de vida

Francisco Francerle
franciscofrancerle.rm@diariosassociados.com.br

O lançamento do programa Natal Cidade Saudável será feito amanhã, durante o encerramento do I Encontro Latino-Americano de Vigilância Sanitária (Enlavis), que está sendo realizado desde terça-feira no Hotel Pirâmide, na Via Costeira. Os debates giram em torno do tema "Vigilância Sanitária na perspectiva de uma cidade saudável", enfatizando a visão de integração entre as secretarias e a comunidade. O evento, que é uma parceria dos governos federal, estadual e municipal, reúne representantes dos ministérios das Cidades, Saúde, Agricultura e Turismo, além de representações de estados brasileiros e países onde já foi implantado o programa.

Dentre os palestrantes estão o diretor presidente da Agência Nacional de Vigilância Sanitária (Anvisa), Dirceu Raposo de Mello e Laura Waynsztok, da Argen-

tina. Também participam como palestrantes o representante da OPAS, em Washington, Paulo Fernando Piza, a professora Cláudia Margarida Pereira, da Universidade de Coimbra, em Portugal e a professora Ana Maria Sperandio, da Unicamp.

Criado pela Organização Panamericana de Saúde (OPAS), o projeto Cidade Saudável vai ter a Cidade da Esperança como bairro pólo para o desenvolvimento das ações em Natal. O anúncio será feito durante a assinatura do protocolo de intenções pela prefeitura, secretarias e organismos municipais. "Na Cidade da Esperança, será dado o pontapé inicial à instalação do projeto, porque já existe saneamento, postos de saúde, escolas e uma infraestrutura básica para funcionar o programa. Essa será a nossa primeira localidade saudável, onde nossas atenções estarão voltadas para a solução de problemas estruturais nas mais diversas áreas", disse a chefe de vigilân-



Crianças do programa Vigilante Mirim, que envolve estudantes no trabalho da Vigilância Sanitária, participam do congresso

cia sanitária da Secretaria Municipal de Saúde, Izolda Fonseca.

Ela adianta que o projeto vai trabalhar sob a perspectiva da saúde global do indivíduo, em todos os aspectos que resultem na melhoria da qualidade de vida. "Não basta apenas querer cuidar da saúde física. O projeto deverá alcançar a relação social do cidadão, como emprego, alimentação, higienização, saneamento básico, segurança e educação", relacionou.

Vigilante mirim

Como parte da programação, do

congresso de vigilância sanitária foi realizado ontem o Encontro de Vigilantes Mirins de Natal, reunindo estudantes do ensino fundamental, na faixa etária de 10 a 12 anos, de cinco escolas municipais. Envolver crianças e adolescente no trabalho desenvolvido pela vigilância sanitária, com relação à prevenção das doenças é a proposta do projeto Vigilante Mirim, desenvolvido pelas Secretarias de Saúde e Educação do município. No encontro, os alunos participaram de palestra sobre dengue.

Segundo Jeovana Marques,

chefe do Departamento de Atenção ao Educando (DAE) da Secretaria Municipal de Educação, o projeto alcança, no total, cerca de 500 alunos das escolas municipais Antônio Severiano, Vera Lúcia, Luiz Maranhão, Santos Reis e Nossa Senhora dos Navegantes. "A área de atuação dos vigilantes mirins abrange atividades relacionadas à prevenção de doenças, tornando o aluno da rede municipal de ensino um multiplicador para a promoção à saúde de sua comunidade", disse Jeovana.

**PREGÃO N° 057/2009.
SERVIÇO DE INFRA ESTRUTURA DIGITAL DE
IMPRESSÃO E CÓPIA**

AVISO

O Pregoeiro da Prefeitura Municipal de Macaíba/RN, no uso de suas atribuições legais, torna público que foi conhecido e dado provimento parcial à impugnação ao edital do pregão n° 057/2009 apresentada pela empresa MÁQUINAS E EQUIPAMENTOS COMERCIAIS LTDA - MAQUIP. Por este motivo, fica reaprazada a data da reunião para o dia **10/06/2009, às 9 horas**. O edital com as alterações está à disposição dos interessados na sede do Executivo Municipal, das 08 às 14 horas, e no sítio oficial do município: www.prefeiturademacaiba.com.br. - Macaíba/RN, 27 de Maio de 2009 – Sócrates Laranjeira Borges - Pregoeiro.



TRIBUNAL DE JUSTIÇA DO ESTADO DO RIO GRANDE DO NORTE
Setor de Licitação

RETIFICAÇÃO DE AVISO DE LICITAÇÃO
PREGÃO ELETRÔNICO N° 08/2009 – PROCESSO N° 51444/2009-1

No aviso de licitação – reaprazamento referente ao pregão em epígrafe, publicado na edição do Diário de Natal, do dia 27 de maio de 2009, **ONDE SE LÊ:** "fica ADIADA para o dia 09/06/2009, às 9 horas, devendo ser enviadas novas propostas a partir do dia 27/05/2009 às 8 horas até 09/06/2009 às 9 horas" ..., **LEIA-SE:** "fica ADIADA para o dia 10/06/2009, às 9 horas, devendo ser enviadas novas propostas a partir do dia 28/05/2009 às 8 horas até 10/06/2009 às 9 horas" Quaisquer outras informações poderão ser obtidas através dos telefones (84) 3616-6316, fax (84) 3616-6315 ou via Internet, pelo endereço eletrônico pregao@tjrn.jus.br. Natal/RN, 27 de maio de 2009. **Orlgeane Oliveira Moura Medeiros – Pregoeira.**

JUSTIÇA FEDERAL DO RN
(www.comprasnet.gov.br)
AVISO DE LICITAÇÃO

A Justiça Federal do RN torna público o reaprazamento do Pregão Eletrônico 07/2009-JFRN, **UASC 090007**, para o dia **09/06/2009, às 10:00 horas** (Horário Brasília). **Objeto:** Contratação dos serviços de manutenção do Sistema de Climatização para a Sede desta Seção Judiciária e Subseções de Caicó e Mossoró/RN, com fornecimento de peças. **Ubiratan Guanais Castelo Branco Júnior – Supervisor da Seção de Licit. e Contratos.**

Assinatura do
Diário de Natal.
Um negócio de
primeiro mundo.



Ligue já e garanta a sua.
(84) 4009.0220

DIÁRIO de NATAL

Novo formato | Novo visual | Novo conteúdo



Alunos do centro educacional assistiram palestra do capitão Correia Lima, do Comando do Policiamento da Capital

Conversa franca sobre a violência

Projeto da Polícia Militar abre discussão em torno da criminalidade no meio educacional e nas ruas

Paulo de Sousa
jpaulosousa.rm@diariosassociados.com.br

Em meio a uma onda cada vez mais crescente de violência, alunos do Centro Estadual de Educação Profissional Senador Jessé Pinto Freire tiveram ontem a oportunidade de aprender a se prevenir de tudo isso. Eles tiveram uma palestra com o capitão PM Correia Lima, subchefe de Operações do Comando de Policiamento da Capital, sobre violência nas escolas e drogas. A intenção era conscientizar e tirar as dúvidas dos alunos.

Segundo Correia Lima, o objetivo dessa palestra é falar da violên-

cia tanto no meio escolar como em geral. "E dentro disso tudo nós inserimos a discussão sobre as drogas". Para o capitão, o assunto é importante para os jovens, pois "muita gente acha que não há violência dentro das escolas, mas não é verdade. Isso vai desde exclusão social à briga de gangues, tendo como pano de fundo as drogas".

Na palestra, é apresentado aos alunos uma breve explicação sobre violência e suas consequências, bem como o efeito das drogas nas pessoas. Em seguida, os estudantes podem tirar suas dúvidas sobre esses assuntos com o capitão. "Também mostramos como o jovem pode escapar desse quadro, resgatando valores familiares, incentivando a prática de esportes e lazer saudáveis. Também aconselhamos que eles não falem com estranhos, evitem andar sozinhos por lugares escuros e se previnam da ação de traficantes".

Para a estudante Jane Jhenifer, 15, esse tipo de iniciativa "é muito boa para incentivar os jovens a fazer o que é certo e conscientizá-los de seus atos. Também podemos ver o que fazer para ajudar para a segurança nas escolas". A estudante Kelianny Kerolyn, 16, considera que tal iniciativa "traz ao jovem a consciência de que este mundo tem muitas coisas para oferecer que podem saciá-lo por um momento, como as drogas, mas que no final não levam a nada".

O diretor da escola, João Câmara, destaca que o projeto é a continuidade de um trabalho de articulação entre a comunidade e o centro educacional com o objetivo de prevenir a violência escolar. "Nossa intenção é fazer um trabalho preventivo. Existirão ao longo do ano outras ações como esta. Próximo mês, por exemplo, faremos algo parecido com os pais, com uma outra abordagem".



Hilário & Inácia
EMPRÉSTIMOS

CORRESPONDENTE:

CAIXA

Rua Capitão José da Penha, 17
Centro / Currais Novos/ RN
(84) 3412-4621
www.prohabitarn.com.br
e-mail: prohabitarn@oi.com.br

Governo do Estado do Rio Grande do Norte
Secretaria de Estado da Habitação e da Assistência Social
Fundação Estadual da Criança e do Adolescente-FUNDAC/RN

Aviso de Licitação
Modalidade: PREGÃO PRESENCIAL N° 016/2009

A Fundação estadual da Criança e do Adolescente, por intermédio de seu Pregoeiro, nomeado pela Portaria N° 088/2009 de 06 de abril de 2009, torna público, para conhecimento dos interessados a realização do Certame Licitatório, na Modalidade PREGÃO PRESENCIAL, tipo menor preço por item, objetivando a contratação de empresa para prestação dos serviços de MANUTENÇÃO ELÉTRICA CORRETIVA E PROGRAMADA das Unidades da capital e do interior da Fundac-RN, conforme processo N° 51009/2009-9 - FUNDAC, na forma como preconizam a Lei Federal N° 8.666/93, e suas posteriores alterações. O recebimento e abertura dos envelopes de Propostas de preço e documentos de habilitação dar-se-ão no dia 08/06/2009, às 09:30 horas, na sala da Comissão Permanente de Licitação da Fundac-Rn, Centro Administrativo Bloco SETHAS BR 101 Km 0 - Lagoa Nova Natal - RN. O Edital encontram-se à disposição das empresas que demonstrem interesse em participar do certame, cuja cópia poderá ser obtida no site www.rn.gov.br no link "licitação" ou comparecer na sede da FUNDAC-RN, ao endereço acima no horário das 08:00 às 13:00, portando CARIMBO DA EMPRESA, Pen Drive, CD ou disquete virgem. Maiores informações poderão ser prestadas pelo - Telefone (84) 3232-4013.

Natal, 27 de maio de 2009.
Fábio Francisco Viana
Pregoeiro Substituto - FUNDAC

Assassinatos intrigam a polícia

Três homens foram encontrados com sinais de execução num espaço de 12 horas

Paulo de Sousa
jpaulosousa.rm@diariosassociados.com.br

Três casos de possíveis execuções na Grande Natal permanecem em mistério para a polícia. Dentro de 12 horas, da tarde de terça-feira à manhã de ontem, três homens ainda não identificados foram encontrados mortos com sinais de execução.

Um deles foi achado em uma estrada carroçável em São Gonçalo do Amarante, por volta das 17h da terça. Ontem, por volta das 5h40, dois homens foram encontrados mortos a tiros em uma outra estrada carroçável, na comunidade Campinas, próxima à estrada de Genipabu. Os três estavam sem documentos.

Com relação ao corpo achado em São Gonçalo, o Cabo PM Venâncio diz que ninguém na região afirma conhecer a vítima. O policial acredita que o homem tenha sido levado para o local para ser executado. Também não houve testemunhas do assassinato. "Mas vamos esperar as investigações para saber o que realmente aconteceu". O crime será investigado pela delegacia do município.

Sobre as outras duas mortes, o cabo PM Gerson Martins diz que populares de Extremoz ouviram disparos por volta das 4h e cerca de uma hora depois, moradores encontraram os corpos. Ninguém testemunhou e não há suspeitas do autor ou da motivação. O caso será investigado pela delegacia de Extremoz.

Carlos Santos/DN/DA Press



Dois corpos apareceram em uma estrada carroçável em Extremoz

15º PRÊMIO NACIONAL ASSIS CHATEAUBRIAND DE REDAÇÃO 2009 - PROJETO MEMÓRIA

DIÁRIOS ASSOCIADOS **DA**

Tema Rondon: a luta pela integração nacional e a causa indígena

"Morrer se preciso for, matar nunca!"
Marechal Rondon

Pesquise e escreva sobre a vida do Marechal Rondon. Militar positivista, ele percorreu o sertão do país com a finalidade de estender as linhas telegráficas e integrar as comunidades mais distantes aos centros econômicos. Sertanista ousado, fez contato com diversos povos indígenas isolados, procurando respeitar seus costumes de forma pacífica e impedir seu extermínio, mantendo sempre os mesmos ideais: **igualdade e justiça.**

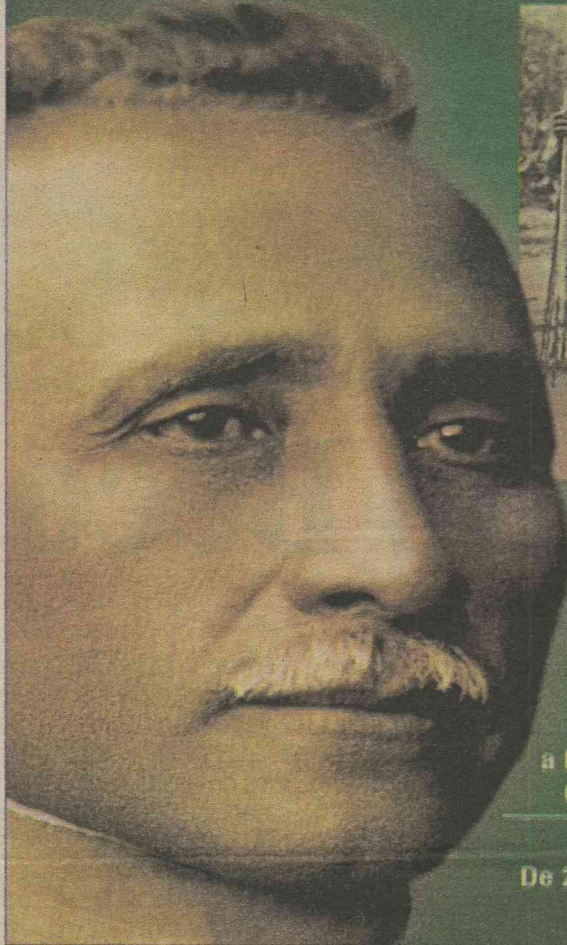

Arquivo Museu do Índio/FUNAI, Índios Urumí, Foto Trubá

Prêmios:
R\$ 35.000,00 e viagem a Brasília para a solenidade de entrega dos prêmios.

Participantes:
Estudantes do ensino fundamental (1ª a 5ª série e 6ª a 9ª), ensino médio, e universitário.

Inscrições:
De 23 de março a 30 de agosto de 2009.

Informações e regulamento:
(61) 3214 1377 ou <http://fac.correioweb.com.br>

Pesquise e escreva sobre a vida do Marechal Rondon. Participe do 15º Prêmio Nacional Assis Chateaubriand de Redação Projeto Memória.

Prêmios:
R\$ 35.000,00 e viagem a Brasília para a solenidade de entrega dos prêmios.

Participantes:
Estudantes do ensino fundamental (1ª a 5ª e 6ª a 9ª série), ensino médio, e universitário.

Inscrições:
De 23 de março a 30 de agosto de 2009.

Informações e regulamento:
(61) 3214 1508 ou <http://fac.correioweb.com.br>

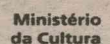

Aproveite as nossas promoções!

Acesse: www.clubenatal.fm



Tá na Clube. Tá bom demais.

Divulgação

EDITORES >> Moisés de Lima (moisesdelima.rn@diariosassociados.com.br) muito.rn@diariosassociados.com.br



Samba vivo no Beco

Grupo, que já se apresentou em espaços como Buraco da Catita, se especializou em resgatar grandes clássicos do gênero

Grupo Arquivo Vivo exhibe o samba de Dona Ivone Lara, Cartola, Paulinho da Viola, entre outros, a partir das 19h, na Cidade Alta

Sérgio Vilar
sergiovilar.rn@diariosassociados.com.br

Se o samba natalense tem seu nascedouro nas Rocas, com a representação das escolas de samba e compositores como Zorro, ou o manto dos velhos mestres Lucarino e Melé, este samba tem se expandido para outros ventos ribeirinhos do Potengi e já aporta no Beco da Lama, para onde tudo converge. É lá, no berço mais visitado das adjacências becodalamenses - o Bar de Nazaré - onde o grupo Arquivo Vivo estreia hoje e apresenta o autêntico samba de raiz pelas próximas quintas-feiras, sempre às 19h. O

encontro é marcado com a boemia do recanto e com a alma libertária dos bambas sambistas como Cartola, Noel Rosa, Roberto Ribeiro, Candeia, Paulinho da Viola, Zeca Pagodinho e outros.

A reunião dos amantes do samba é também um sonho realizado pelos integrantes do Arquivo Vivo. Parafraseando o poetinha Vinícius, a vida é a arte do encontro, embora tantos desencontros. É que os integrantes do grupo são dissidentes de outras tentativas sem sucesso até que se juntaram em prol de um projeto, ou uma "brincadeira" mais séria. Hoje, o Arquivo Vivo já possui um público fiel, ainda pequeno, mas que já acompanha a rapaziada em apresentações como a abertura do show de Almir Guineto, no último domingo, onde o grupo executou 60 músicas em três horas de show. Em junho, quem vem para tocar com eles é outro baluarte do samba de raiz, Sombrinha.

A origem dos músicos é o bairro das Rocas, via Escola de Samba Balanço do Morro. Todos eles participaram do chorinho no Buraco da Catita, na Ribeira. Divergências levaram os sambistas - todos exímios músicos - a subir a ladeira até as adjacências do Beco da Lama. O sambinha semanal

Hoje o Arquivo Vivo já possui um público fiel

no Bar de Fátima não conseguiu o mesmo sucesso da Ribeira. "Fátima é uma ótima pessoa, mas a estrutura do bar desagradava os frequentadores. Nessa época fomos convidados para um encontro de samba. Foi de lá que recebemos convite para tocar no Espaço do Samba, onde foi criado o

Sábado Cultural do Samba. Foi num momento especial para nós, pois devido as últimas 'peças' que a vida nos tinha pregado estávamos desestimulados", afirmou o cavaquinista Vinícius Assunção.

A luta continua sem êxitos concretos tem obtido resultados nas últimas semanas. O espaço no Bar de Nazaré será a oportunidade esperada pelo grupo para por em prática o autêntico samba de rua, com a participação do público. "É uma forma de agradecer ao Samba em si, que é um movimento principiado da rua, como manifestação popular", destaca Vinícius. E complementa: "Hoje subimos ao palco para tocar, e temos ganhos com isso. Mas nada fomos nós que criamos; estamos só propagando o que nossos antecessores pioneiros criaram. E como forma de retribuição ao Samba, insistimos nesse movimento".

Para Vinícius, os grupos de samba de raiz da cidade têm sido arastado aos pagodes mais rastei-

ros pela vontade do público. "Todos os grandes grupos de 'pagode' em Natal sabem tocar muito bem samba de raiz, só que eles ficam sem espaço, pois o público exige outro repertório". Muitas das casas de show também preferem o pagode justo pela melhor atração da clientela. "Tony Ferreira, sambista e produtor do Samba no Sancho, vem trazendo (dia 21 de junho) o Sombrinha. Nesta casa todos os melhores grupos de Samba do RN estão se apresentando. Se todos os empresários conseguissem fincar o pé no samba tradicional a história do samba em Natal seria diferente", opina Vinícius.

O cavaquinista também não abre mão de suas raízes. "O Arquivo Vivo faz um trabalho um diferente porque decidiu permanecer nesse estilo e descobriu esse público que quer ouvir o samba tradicional. Demorou, mas conhecemos e estamos conhecendo pessoas maravilhosas neste público que tem nos prestigiado".



PAULO MACEDO

e-mail: paulomacedo.rn@diariosassociados.com.br

social

fotos: Divulgação

TAMARA BARONI

Foi muita emoção, foram muitas homenagens, suporta coração, o que aconteceu com Tamara Baroni, neste sua estada de dez dias em Roma. Essa italiana poderosa mora em Natal, mas Roma Eterna mandou busca-la para homenageá-la, num reencontro de celebridades italianas espalhadas em diferentes partes do mundo. Ela volta hoje a Natal, trazendo troféus, medalhas e diplomas e com eles o carinho de seus patrícios. Porque tudo isto? Porque Tamara Baroni por várias vezes fora premiada como atriz do cinema e televisão da Itália. Premiada também em festivais artísticos internacionais quando era artista em Roma. Estrela de talento e de prestígio.

ÉTICA E BOAS MANEIRAS

Neste I Fórum das Mães vale registrar a mensagem, na abertura, da educadora consagrada de cinco décadas, professora Noilde Ramalho, seguindo-se a palavra da escritora e acadêmica Sônia Fernandes Ferreira, presidente da Associação das ex-Alunas do educandário de maior prestígio do estado. Um ponto de destaque será a aula-palestra da jornalista e escritora Cláudia Matarazzo, convidada de honra do encontro e que abordará Ética e boas maneiras: novas atitudes nas relações interpessoais.

DIA DA MATA ATLÂNTICA

De ontem para hoje fiquei a imaginar e indagando ao mesmo tempo: cadê a ecologia do RN? Ontem, foi o dia nacional consagrado à Mata Atlântica, destruída em 50% nos últimos 12 anos. Ninguém, aqui, falou nada, providenciou nada, lembrou nada. O nosso estado ainda tem pelas bandas de Baía Formosa, Canguaretama até a fronteira da Paraíba, valiosa parcela de Mata Atlântica, de propriedade do grupo pernambucano Antônio Faria.

PADRE JORGE O'GRADY

Esse sacerdote, professor, cientista e escritor potiguar de Ceará-Mirim, se vivo fosse completaria cem anos. O Conselho Estadual de Cultura promoveu na tarde de ontem, uma homenagem aquele que conseguiu renome internacional, com atividades no Rio de Janeiro, onde morava. Traduzindo o pensamento do colegiado consultivo da cultura, o acadêmico Jurandyr Navarro da Costa apresentou excelente conferência sobre vida e obra do sacerdote e cientista. Houve, também, breves intervenções da professora Sônia Fernandes Ferreira, Enélio Lima Petrovich, entre outros. Em nome da família do homenageado, falou Ezequiel Ferreira de Souza.



CLÁUDIA MATARAZZO VEIO DE SÃO PAULO PARA FALAR SOBRE ÉTICA E BOAS MANEIRAS: NOVAS ATITUDES NAS RELAÇÕES INTERPESSOAIS

SOCIEDADE CIVIL E MARINHA

Hoje, o Cobana - Clube dos Oficiais da Marinha em Natal, abre suas portas para uma noite de confraternização entre militares e civis, contando com o apoio da Soamar e late Clube. O Comandante Vasconcelos coordenará a noite que conta com nada menos que 300 convidados, presença do Almirante Lawrence, Comandante do III Distrito Naval (Nordeste).

ESTA NOITE TEM RENASCENÇA

No entra e sai, nada menos que 500 pessoas vão conhecer, hoje, a partir das 19h no Midway Mall, as realizações de Cláudia Gallindo, Cyn-dra Potiguar e Carmem Macedo, oferecendo a Natal Renascença, com destaque a grife "Ana Rocha e Apolinário". Diz Laurita de Arruda Câmara Patriota, expert no assunto, que a coleção Renascença é inspirada nas rendeiras do São Francisco. Une artesanato e sofisticação."

OS ANIVERSÁRIOS DO DIA

- // Poeta, escritor e orador Joanilo de Paula Rêgo tem comemoração em família.
- // Homenagens para a senhora Deuze da Nóbrega, comemoração coordenada pelo marido ex-governador de RI Luciano Nóbrega.
- // É dia do advogado Cleóbulo Cortez Gomes.
- // Homenagens para a empresária da moda Andréa Ramalho Pereira de Araújo Alves.
- // Comemoração também para Domitila Di Santini, mestra em filosofia comparada.

PROFESSORA NOILDE RAMALHO PRESIDE O FÓRUM DAS MÃES



SÔNIA FERNANDES FERREIRA, PRESIDENTE DA ASSOCIAÇÃO DAS EX-ALUNAS DA ESCOLA DOMÉSTICA

famosos

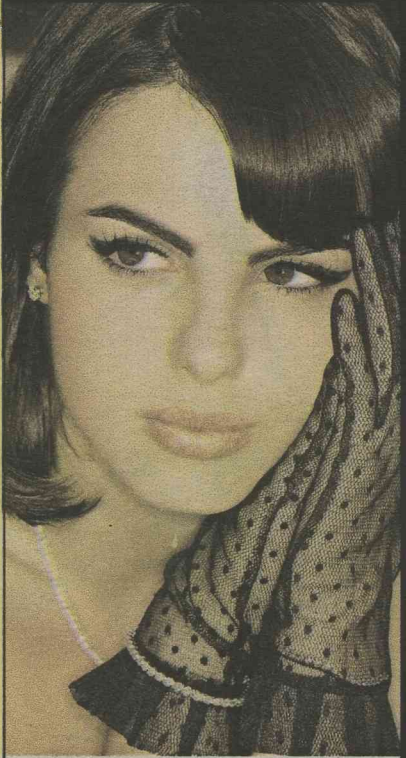

Bota Fogo Nisso

Seu nome é Regiane Brunnequell, mas podem chamá-la de Sandy. Ou melhor, Sandy Capetinha. É assim que a moça, de 26 anos, natural de Florianópolis (SC), surgiu no Pânico na TV. E é um pouco mais à vontade que ela ilustra capa e recheio da revista Sexy, edição de junho (foto). Formada em administração de empresas, Sandy Capetinha logo viu que queria fazer outra coisa na vida. O início do sucesso dela foi o primeiro passo, mas sua trajetória artística começou mesmo quando foi eleita a "bela da praia" concorrendo com 250 candidatas no concurso realizado em Jurere, em Florianópolis. De lá para cá, até parar no programa da Rede TV!, Sandy também fez incursões no meio carnavalesco e em 2008 foi destaque do carro abre alas da escola de samba paulistana Tom Maior. As fotos para a Sexy foram realizadas em uma mansão, na Avenida Paulista, em São Paulo.



Gabriel Wickbold/Revista Sexy

Muitos Talheres

Sthefany Brito (foto) e Alexandre Pato já definiram alguns detalhes do casamento, que será realizado em 7 de julho. Os noivos decidiram se casar, em uma cerimônia que será realizada no Copacabana Palace, no Rio de Janeiro, onde também serão recepcionados os 1.500 convidados. Para tanto, já foram reservados dois salões do famoso hotel. De acordo com um site, o jogador do Milan, só para o aluguel do espaço, teria desembolsado cerca de R\$ 130 mil. O coquetel custará em torno de R\$ 320 mil e o jantar está estimado em R\$ 450 mil. O sigilo ficará por conta do vestido da noiva e do roteiro para a lua-de-mel.



Força na Corrida

Para emagrecer por conta do Tarso de Caminho das Índias, Bruno Gagliasso está se esforçando na malhação. Além disso, o ator tem se dedicado à corrida, que pratica com a orientação de um personal trainer. A dupla foi flagrada, na orla da Praia do Leblon, no Rio, em plena atividade.

Te contei

-Malu Mader está cotada para interpretar uma professora de química em *A vida não é filme*, da VJ Marina Person. A atriz, longe da telinha desde *Eterna magia*, ainda não disse se topa ou não participar do longa-metragem;

-O casal Angelina Jolie e Brad Pitt querem adotar uma criança na Armênia. Eles terão que seguir todos os trâmites legais, segundo o Ministério do Trabalho e Assuntos Sociais do país. Ou seja, nada de privilégios.

Tá fora

Éta homem de sorte, esse Bahuan (Márcio Garcia)! Sempre no lugar certo na hora certa, em *Caminho das Índias*. Aliás, todos os caminhos do moreno, no Rio, só o levam até os "podres" de Raj (Rodrigo Lombardi). Depois de se deparar com o filho de Duda (Tânia Khalil), em uma igreja, agora, outra vez sem mais nem menos ficou sabendo que a criança é de seu grande inimigo. Mundinho pequeno ...

BEM NA FITA

Luana Piovani roubou a cena, na pré-estreia do filme *A mulher invisível*, no Rio de Janeiro. A bordo de um vestido branco, curto e tomara que caia, a atriz atraiu todos os olhares (foto), mas estava escoltada pelo namorado, Felipe Simão. A atriz protagoniza o longa, ao lado de Selton Mello. No elenco, também estão Fernanda Torres, Vladimir Brichta, Adriana Esteves, Maria Luísa Mendonça e Paulo Betti.



Agencia Azimute/Divulgacao

Dia de Tiete

Sasha e Lívia, respectivamente, filha de Xuxa e de Renato Aragão, tietaram os meninos do Jonas Brothers. Elas conferiram a pré-estreia do filme *Jonas Brothers 3D* - o show, na sexta-feira, no Rio de Janeiro. Sasha só sossegou quando tirou fotos com os garotos (foto). Já Lívia postou em seu blog toda a emoção do encontro. "Eles me cumprimentaram, dei a mão para os três. Peninha não consegui fotografar este momento!", escreveu.



Eraldo Platz/Agencia Azimute

Luis Crispino/Divulgacao

Paulo Giandalla/TV Globo

programação

resumonovelas

Caminho das Índias

Globo - 21h



João Miguel Junior/TV Globo

Aída pergunta a Camila se ela está certa sobre o casamento e a filha se mostra feliz e decidida. Melissa encontra Gaby e agride a amante do marido. Opash avisa à família que denunciou Shankar e que ele será banido da casa. Laksmi manda Opash retirar a queixa, e ele fica sem entender o motivo da ordem de sua mãe. Bahuan quer conhecer Duda e pede a Pedro que marque uma hora no centro de estética. Yvone sai com Raul e se surpreende ao ver Gopal.

Paraíso Globo - 18h15 Caras e Bocas Globo - 19h15

Terêncio e Zé Camilo vão procurar Zeca depois de cruzar com Mariana e Maria Rita na estrada. Mariana vai encontrar Padre Bento para pegar a carta de recomendação para a Madre do convento. Zeca decide juntar sua comitiva novamente. Eleutério diz para Tobi que prefere que Zeca se acerte com Rosinha para que ele não volte a ser como era antes. Dona Ida deixa Edith e Das Dores irem ao programa de Geraldo ver Zé Camilo tocar. Alfredo Modesto sugere que Maria Rosa venda a rádio para Geraldo.

Bianca vai ao bar falar com Gabriel e descobre que ele voltou com Laís. Espeto comenta que Xico está inspirado e Denis estranha. Dafne chega para o jantar de noivado, quando Judith revela que Cássio já é casado. Dafne fica furiosa e demite Cássio. Benjamin se encontra com Judith e ela diz que o chamou por causa de Tatiana. Cássio aparece na galeria e pede para ser readmitido.

Revalação SBT - 22h

Lucas e Vicky pedem abrigo a Maria dos Ventos. Caio encontra farelos de pão no porão de Fausto e fica intrigado. Ao beijar Ricardo, Sofia sente-se culpada. Fausto manda Xavier descobrir quem o denunciou. Beatriz pergunta a Fausto o que Vicky e Lucas sabem a respeito dele. Cláudia confessa a Ermírio que ela e Renan estão namorando. Caio acusa Elias de ter ocultado informações durante o depoimento. Beatriz reconhece Lucas disfarçado em frente à boate de Fausto Maia.

Poder Paralelo Record - 21h45 Promessas de Amor Record - 20h40

Felício e três agentes vão até a casa de Berenice. Felício pergunta onde está Alberto. Té se desespera ao saber que prenderam Marília. Maura diz a Fernanda que Bruno não queria que ela fosse atriz. Maura elogia o corpo de Fernanda. Fernanda dá o texto para Maura interpretar. Marília diz a Té que está grávida. Bruno vê Maura no teatro e diz que Armando lhe contou que Maura estava na peça. Em casa, Maura senta-se na cama e vê um envelope contendo a petição do divórcio.

Ferraz fica cego, depois que Mulher-Perereca acerta gosma no seu olho, e ela acaba fugindo. Ele vira vampiro, e em seguida aplica zacarita em si mesmo. Valente resolve revelar que Juno e Lúcio são seus pais, mas a boca dele desaparece. Nestor ameaça contar para Amadeus que Armanda é prostituta. Gabriela conta a Ferraz que foi no barco de Nati. Ferraz quer achar uma maneira de se livrar da mutação e ameaça sequestrar Clara.

Malhação Globo - 17h15

Caio mente para Marina ao dizer que comprou a mansão com dinheiro deixado por Dr. Lemgruber. Juliana se muda com os sobrinhos para um modesto apartamento. Rapazes do loft entregam poema de Norma Jean a Alex e sugerem que ele converse com a moça. Adamastor e Caju descobrem armação de Yasmin e decidem pagar metade dos cachês. Osvaldo se nega a pagar a pensão de Leticia e afirma para Suzana que falsificou o teste de paternidade. Alex encontra a carta de Luciano na bolsa de Marina e diz que ela jamais o esquecerá.

hojenatv

TV PONTA NEGRA	15:00	O MUNDO PERDIDO	13:15	JORNAL HOJE	17:30	PIÇA PAU TROPICAL	10:30	OS AMIGOS DA MISS SPIDER	
05:30	OPÇÃO PARA VIDA	15:55	M. ÁRZIA	13:45	VALE A PENA VER DE NOVO - SENHORADO DESTINO	19:30	NOTÍCIAS (EDIÇÃO DA NOITE)	10:45	CASTELO R - À TIM BUM
06:00	JORNAL DO SBT (EDIÇÃO DA MANHÃ)	17:35	BRASIL URGENTE	14:35	SESSÃO DA TARDE - DUAS VIDAS		(CONTINUAÇÃO)	11:15	OS SETE MONSTRINHOS
07:00	PONTO DE FÉ	19:20	JORNAL DA BAND		GLOBO NOTÍCIA MALHAÇÃO	20:15	JORNAL DA RECORD	11:30	ZOBOOMFOO
08:00	CARROSSEL ANIMADO	20:15	UMA ESCOLINHA	15:45	PARAÍSO RNTV (SEGUNDA EDIÇÃO)	20:35	JORNAL DA RECORD	12:00	TVU (PRIMEIRA EDIÇÃO)
09:00	BOM DIA & CIA			17:40	PARAÍSO RNTV (SEGUNDA EDIÇÃO)	21:00	PROMESSAS DE AMOR	12:30	PONTO A PONTO
12:00	PATRULHA POLICIAL			17:43	CARAS E BOCAS JORNAL NACIONAL	22:00	PODER PARALELO APRENDIZ 6 UNIVERSITÁRIO	13:00	DIVERSIDADE
14:15	CORY NA CASA BRANCA	00:00	JORNAL DA NOITE	18:15	CAMINHO DAS ÍNDIAS	23:00	Dr. HOUSE	14:00	O PEQUENO GEORGE
14:45	CINEMA EM CASA	00:45	A NOITE É UMA CRIANÇA	19:00	A GRANDE FAMÍLIA			14:30	CYBERCHASE
16:30	CASOS DE FAMÍLIA	02:00	ESPAÇO VIDA VITÓRIOSAS	19:15	FORÇA-TAREFA JORNAL DA GLOBO	00:15		15:00	OS AMIGOS DA MISS SPIDER
17:30	PROGRAMA DO RATINHO	INTER TV		20:15	JORNAL DA GLOBO			15:15	OS SETE MONSTRINHOS
18:30	AS VISÕES DA RAVEN	05:05	TELECURSO EDUCAÇÃO BÁSICA TECENDO O SABER	21:00	PROGRAMA DO J O INTERCINE CORUJÃO			15:30	VILA SÉSAMO
19:15	EU, A PATROA E AS CRIANÇAS	05:20	TELECURSO	22:10		06:00	TECENDO O SABER	16:00	O MUNDO REDONDO DE OLIE
20:00	APRAÇA É NOSSA			22:50		06:30	TELECURSO TEC	16:30	NOVO TELECURSO
21:30	SBT BRASIL REVELAÇÃO	05:35	PROFISSIONALIZANTE	23:35		06:45	NOVO TELECURSO ENSINO FUNDAMENTAL	17:00	SHAUN, O CARNEIRO
22:00	DONA BELA	05:50	TELECURSO ENSINO MÉDIO	03:40	TV TROPICAL	07:00	TELECURSO ENSINO MÉDIO	17:15	JIM NO MUNDO
22:30	GREY'S ANATOMY				07:00	07:00	TELECURSO TEC	17:30	DOUG
23:15	JORNAL DO SBT (EDIÇÃO DA NOITE)	06:05	TELECURSO ENSINO FUNDAMENTAL		08:30	08:00	STJ CIDADÃO	18:00	ARTHUR
00:15	COLD CASE - ARQUIVO MORTO	06:25	GLOBO RURAL		08:30	08:10	HARRY E O BALDE DE DINOSAURIOS	18:15	CASTELO R - À TIM BUM
BAND		06:25	BOM DIA RN		08:30	08:20	LITTLE PEOPLE	18:30	TVU (SEGUNDA EDIÇÃO)
07:00	IGREJA MUNDIAL	07:15	BOM DIA BRASIL		09:30	08:25	JIM NO MUNDO	19:30	BALANÇO SOCIAL
08:00	DIA DIA	08:10	RN NOTÍCIA		12:00	08:30	DA LUVA	20:00	CARTÃO VERDE
11:30	JOGO ABERTO	08:15	MAIS VOCE		13:25	08:45	PINKY DINKY DOO	21:00	JORNAL DA CULTURA
13:00	VIDEOS CLIPES	09:38	GLOBO NOTÍCIA		13:45	09:00	TV R - À TIM BUM	21:40	METROPÓLIS
14:00	IGREJA UNIVERSAL	09:41	TV GLOBINHO		14:00	09:30	VILA SÉSAMO	22:10	JANELA BRASIL
		11:50	RN TV (PRIMEIRA EDIÇÃO)		16:30		O MUNDO REDONDO DE OLIE	23:10	ESPECIAIS CULTURA
		12:40	GLOBO ESPORTE			10:00	COCORICÓ		

cinema

ESPECIAL

Curta Petrobras às Seis. Quatro curtas-metragens com o tema *Programa Música: A Maldita*; 'Eu sou assim - Wilson Batista', 'No rastro do camaleão' e 'Hoyts General Cinema'. Cinemark 4, 18h, 16a. Entrada franca.

Lemon Tree (Lemon Tree. Israel/Alemanha/França, 2008). De Eran Riklis. Hiam Abbass, Doron Tavori, Ali Suliman. Uma viúva palestina tenta salvar sua plantação de limoeiros, ameaçada pelo Ministro de Defesa de Israel ao mudar-se para a casa ao lado. Cinemark 5, 15h10.

Canções de amor (Chansons d'Amour, França, 2007). De Christophe Honoré. Louis Garrel, Ludivine Sagnier, Chiara Mastroianni, Clotilde Hesme. O musical conta a história de pessoas que ao se apaixonarem começam a cantar. Moviecom 3, 17h30, 14a.

ESTREIA

Uma noite no museu (Night at the Museum: Battle of the Smithsonian, EUA/Canadá, 2009). De Shawn Levy. Ben Stiller, Amy Adams, Owen Wilson, Hank Azaria, Robin Williams. Continuação do filme que conta a história de um vigia noturno de um museu onde tudo ganha vida à noite, especialmente personalidades da história americana. Cinemark 2, 12h10, 14h40, 17h10, 19h30, 22h. Cinemark 7 (dub), 11h10, 13h30, 16h, 18h30, 21h. Moviecom 4 (dub), 14h40, 16h50, 19h05, 21h20. Moviecom 6, 15h20, 17h30, 19h40, 21h50, 12a.

CONTINUAÇÃO

Anjos e Demônios (Angels & Demons, EUA, 2009). De Ron Howard. Tom Hanks. Baseado no best-seller do escritor Dan Brown, um especialista em religião descobre que forças com raízes milenares estão dispostas a levar adiante os seus planos. Cinemark 3 (dub), 11h20, 14h30,

17h30, 20h30, 23h15. Cinemark 6, 12h20, 15h20, 18h10, 21h10. Moviecom 1 (dub), 15h15, 18h, 20h45. Moviecom 6, 16h10, 18h50, 21h30, 16a.

Star Trek (Star Trek, EUA, 2009). De JJ Abrams. Chris Pine, Jennifer Morrison, Simon Pegg. Mesmo com o fracasso nas bilheteria das últimas aventuras da série 'Jornada nas Estrelas' nos cinemas, está prometido esse 11º episódio que conta os primeiros dias de James T. Kirk e seus amigos tripulantes da nave USS Enterprise. Cinemark 5, 21h50. Moviecom 5, 14h10, 16h40, 19h10, 21h40, 14a.

A festa do Garfield (Garfield's fun fest, EUA, 2009). De Kyung Ho Lee e Mak Dippe. Animação. Gato precisa encontrar água mágica para concorrer em concurso de humor. Cinemark 5 (dub), 11h05, 13h, 17h40, L.

X-Men Origens: Wolverine (X-Men Origins: Wolverine, EUA, 2009). De Gavin Hood. Hugh Jackman, Liev Schreiber, Lynn

Collins. Homem com garras nas mãos e poder de cicatrização instantânea tenta resistir contra os que querem usar sua força em operações militares. Cinemark 4 (dub), 13h20, 19h35. Cinemark 4, 11h, 15h40, 22h20. Moviecom 2 (dub), 14h25, 19h10. Moviecom 7, 15h05, 17h20, 19h35, 21h50, 14a.

Divã (Brasil, 2009). De José Alvarenga Jr. Lília Cabral, José Mayer, Cauã Reymond, Reynaldo Gianecchini. Ao frequentar psicanalista, mãe de família casada resolve voltar a paquerar aos 40 anos. Cinemark 1, 12h30, 15h, 17h05, 19h10, 21h20. Moviecom 3, 15h30, 20h35, 14a.

SERVIÇO

-Cinemark (Shopping Midway Mall). R\$ 11 ou R\$ 5,50, o dia todo. Todo dia, uma sessão às 15h sai ao custo de R\$ 4 ou R\$ 2,3620-3530.

-Moviecom (Praia Shopping). R\$ 9 ou R\$ 4,50, o dia todo. Algumas sessões saem o custo de R\$ 7 ou R\$ 3,50, 3236-3350.

astros

ÁRIES (21/03 a 20/04)

Sua atenção hoje deve estar direcionada a questões relacionadas a assegurar um futuro financeiro estável. Esse é um bom momento para planejar uma estratégia de investimento, o importante é dar o primeiro passo, nem que seja abrindo uma pequena poupança.

TOURO (21/04 a 20/05)

Se tem algum plano que gostaria de expor, aproveite o dia de hoje, pois as pessoas estarão mais abertas a novidades e mudanças. Seja cauteloso com gastos financeiros e evite atividades que envolvam despesas.

GÊMEOS (21/05 a 20/06)

Dia favorável a conversas sinceras sobre assuntos de ordem pessoal. Casais podem encontrar respostas e chegarem a um entendimento. Um amigo ou colega de trabalho pode lhe dar uma boa ideia sobre como economizar dinheiro e ter uma vida mais tranquila.

CÂNCER (21/06 a 22/07)

Você hoje pode ter a oportunidade de quitar uma dívida. Não hesite, pois isso significaria uma preocupação a menos na sua vida. Relacionamentos pessoais em momento favorável. A facilidade de se comunicar com aqueles que ama fortalecerá ainda mais os laços entre vocês.

LEÃO (23/07 a 22/08)

Esse deve ser um dia 5 estrelas em questões relacionadas à sua carreira. Você deve receber reconhecimento pelo seu trabalho ou pode receber a incumbência de uma nova e importante tarefa. O bom relacionamento com seus superiores foi um fator determinante para o seu sucesso.

VIRGEM (23/08 a 22/09)

Você hoje não terá paciência com amigos ou parentes inconvenientes. Mas no que diz respeito a assuntos profissionais ou qualquer outra coisa que o obrigue a sair da rotina. No trabalho faça o de sempre e

bon senso serão devidamente recompensados.

LIBRA (23/09 a 22/10)

Concentre-se nos seus objetivos profissionais e em estabelecer uma rede de contatos que possa lhe ajudar a alcançá-los. À noite você estará espirituoso e falante, mas nem todos compartilharão o seu bom humor.

ESCORPIÃO (23/10 a 21/11)

Você sabe que para se sentir realizado, acima de tudo deve ser fiel aos seus princípios. Está na hora de seguir seus instintos e buscar a sua realização pessoal. Seja mais ousado, principalmente em relação à sua vida amorosa.

SAGITÁRIO (22/11 a 21/12)

Você hoje pode estar um tanto sensível e qualquer coisa pode irritá-lo. Sendo assim, seria melhor evitar assumir novos projetos ou qualquer outra coisa que o obrigue a sair da rotina. No trabalho faça o de sempre e

depois relaxe, de preferência em casa.

CAPRICÓRNIO (22/12 a 20/01)

Felicidade no amor e novos interesses em projetos criativos e atividades sociais será o ponto alto do seu dia. Não deixe que preocupações financeiras estraguem o que, fora isso, deve ser um dia bastante agradável.

AQUÁRIO (21/01 a 19/02)

Uma meta pode ser alcançada hoje, mas não necessariamente da primeira vez que tentar. Talvez tenha que parar, recuperar suas forças e absorver o que aprendeu na primeira tentativa, para só então tentar novamente.

PEIXES (20/02 a 20/03)

Várias oportunidades interessantes para impulsionar a sua vida profissional podem surgir no dia de hoje. Mas, para que as promessas se concretizem, você talvez tenha que fazer algumas mudanças ousadas.

Advertência de choque

Inca quer que imagens de alerta nos maços de cigarro fiquem na parte da frente para intimidar os fumantes

Rio de Janeiro - O Instituto Nacional do Câncer (Inca) quer que as indústrias de cigarro exibam as imagens de advertência contra o fumo também na frente do maço e não apenas no verso do pacote, como acontece hoje. A exigência foi feita pelo diretor-geral do Inca, Luiz Antonio Santini, depois de ver resultados de um estudo internacional feito no Brasil e em mais 20 países. A pesquisa, coordenada pelo International Tobacco Control Policy Evaluation Project (ITC) e divulgada ontem, mostra que apenas 50% dos fumantes e 28% dos não fumantes notam, com frequência, as

advertências sanitárias nos maços. Uma das explicações para isso, segundo o estudo, seria o fato de as imagens e frases que chamam a atenção para os riscos do fumo só serem impressas na parte de trás do maço. "É uma recomendação inteiramente apropriada e vamos fazer esforço para que isso seja utilizado também. Hoje isso é regulado pela vigilância sanitária, por uma legislação específica. Precisamos verificar o que vai ser necessário fazer, em termos de legislação, para que seja alcançado esse resultado", disse Santini.

O impacto das imagens é inegável, mostra a pesquisa. Segundo o estudo, 48,2% dos fumantes dizem que as advertências os deixam mais propensos a parar de fumar e 39,1% afirmam que já largaram o cigarro no maço após olhar para as impressões e frases. Além disso, 61,6% dos fumantes e 83,2% dos não fumantes disseram

que os avisos os fizeram pensar sobre os riscos e 91,8% dos fumantes ouvidos disseram que, se pudessem, voltariam atrás e não teriam começado a fumar.

O coordenador do ITC e pesquisador da Universidade de Waterloo, no Canadá, Geoffrey Fong, afirma que as pessoas tendem a olhar mais a frente do maço do que o verso. "Como no Brasil, não há advertências na frente, elas não estão sendo vistas com a frequência devida. E pelo fato de serem tão fortes, o Brasil gostaria que mais pessoas vissem essas advertências com mais frequência. Além disso, nas lojas, só a parte da frente do maço é exposta", disse. Os dados consideram respostas de 717 pessoas às perguntas em São Paulo, no Rio de Janeiro e em Porto Alegre.

Arrependimento tardio

A pesquisa também apurou que 91,8% das pessoas que fumam, se



Pesquisa: 48% seriam propensos a deixar o fumo diante das mensagens

pudessem, voltariam atrás e jamais teriam começado a consumir cigarros. O governo brasileiro adotou as advertências sanitárias com imagens e frases de efeito em 2002, depois de assinar a Convenção-Quadro para o Controle do Tabaco, que também tem outros países como signatários. "Ainda há desafios

para o Brasil enfrentar, em um país onde cerca de 30 milhões de pessoas fumam. Mas o Brasil tem feito muito em suas políticas, especialmente no que se refere às advertências. As advertências brasileiras são provavelmente as mais dramáticas e mais impactantes em todo o mundo", afirmou Geoffrey Fong.

[A lei da Portabilidade chegou. É a sua chance de mudar para a Amil.]



Amil. De braços abertos pra você.

Agora, você pode mudar pra Amil, um dos maiores planos do país e aproveitar sua carência. É a Lei da Portabilidade dos Planos de Saúde que chegou. É a sua chance de mudar pra melhor.

Consultor de Portabilidade - Natal(RN): 84 3203.1000 | Demais Localidades: 0800 726 1005

Amil



"A Índia é um estado socialista. Nós caminhamos para o socialismo. O que estamos fazendo, desde já, é socialização".
(In A Índia é uma democracia capitalista - 11.3.1962)

ASSIS CHATEAUBRIAND

TST e terceirização

Um dos fundamentos mais importantes da ordem econômica sancionada na Constituição é a garantia da livre iniciativa empresarial. Af está o pressuposto que se coloca ante o Tribunal Superior do Trabalho (TST) ao decidir, amanhã, sobre regime para contratação de mão de obra por empresas concessionárias de serviços públicos. Recursos das Centrais Elétricas de Goiás (Celg) e da operadora OI pretendem arrear tentativa do Ministério Público (MP) de proibir a terceirização para realização de serviços no âmbito de atividades fins. Serviu-se o MP, para tanto, de ações civis públicas. A inexistência de lei específica compeliu o TST a editar a Súmula nº 331 para disciplinar, de forma geral, o uso da terceirização.

Moveu a corte a intenção, mais que instrutiva, moralizadora, de evitar fraudes contra interesses legítimos das classes trabalhadoras. Assim, admitiu a contratação de terceirizados apenas para atividades meios. Deixou de fora da limi-

tação os serviços de vigilância, conservação e limpeza. Sucede que, após a introdução da Súmula nº 331, a Lei Geral de Telecomunicações e a Lei de Concessões (rege também o setor de energia elétrica) abriram espaço às concessionárias para terceirização de atividades inerentes e acessórias, aí entendidas as atividades meios e fins. A resposta a semelhantes estímulos veio com o significativo avanço dos dois setores, em termos de universalização do atendimento, desenvolvimento tecnológico e maior geração de empregos qualificados e bem remunerados.

Além disso, ficou contemplada nos dois diplomas a necessidade de especialização de tais serviços. Como também sua adoção e ampliação em todo o território nacional e ramificações no exterior.

Um conjunto de disposições, explique-se, apto a atender, de igual modo, às exigências da segurança nacional. Pleiteiam as concessionárias ao TST que se lhes aplique a exceção para a terceirização de atividades inerentes e

acessórias, assim como excepcionados foram os serviços de vigilância, conservação e limpeza pela Súmula nº 331. Atender-se-ia, também, às possibilidades admitidas na Lei Geral de Telecomunicações e Lei das Concessões. Convém ressaltar que, sem embargo da decisão que for adotada, não há necessidade de modificar a Súmula. Trata-se de jurisprudência da mais elevada importância para inibir fraudes e combater terceirizações ilegais. A posição do Ministério Público ao promover as ações civis é vulnerada por linha de argumentação desbordante da racionalidade constitucional. Para reservar-se a si próprio ou ao Judiciário o direito de impor formas de contratação de serviços ao universo privado, insulta a liberdade garantida na Constituição à livre iniciativa. Cuida de forma de intervenção estatal que serve apenas para introduzir instabilidade jurídica. E faculta a quem o deseje buscar no Judiciário a invalidação de terceirizações, ainda que adotadas de forma responsável e legal.

CHARGE



cartas redacao.rn@diariosassociados.com.br

Para enviar sua opinião para a seção CARTAS, escreva para o e-mail ou envie correspondência para o seguinte endereço:

DIÁRIO DE NATAL / REDAÇÃO

Av. Deodoro da Fonseca, 245 - Petrópolis. CEP 59012-600 Natal-RN.

Desabafo

Venho por meio desta fazer um desabafo e uma crítica à máquina de fazer concursos públicos, onde sempre pagamos para nos inscrever, valor este nada barato, vamos fazer a prova honestamente e o que acontece? O concurso sempre é fraudado, uma falta de respeito total com as pessoas. No último dia 24, quando realizava o concurso do Ministério da Fazenda, feito pela ESAF, me dirigi até a escola onde iria fazer a prova (Sen. Jessé Freire, ao lado da escola Anísio Teixeira), e ao chegar à sala percebi que tinha me esquecido da minha identidade. Mas lembrei que em qualquer concurso público vale um documento que contenha nome completo, identidade, CPF e foto, estou falando de minha identidade funcional de onde trabalho. Então me dirigi até a responsável por aquele colégio sede de prova, expliquei a ela o que acontecia e mostrei meu documento, mas a mesma foi irredutível, eu tentei fazer qualquer coisa para não perder o concurso, mas não houve jeito. Agora eu pergunto, será que é realmente fácil falsificar uma Identidade Funcional de uma Empresa? Será que é fácil fraudar um documento, uma vez que sou funcionária pública? Eu fui

prejudicada pela falta de eficiência de uma organização de concurso, que só visa o lucro e nada mais. Será que a senhora com quem eu falei não poderia ter me dado uma solução? O mais engraçado é que eu também já fui fiscal em concurso público, mas nunca recebi orientação para prejudicar o candidato. Ou vai ver que eu realmente tenho cara de quem ia fraudar um concurso desse porte. Muita gente é prejudicada e fica calada, mas também a quem devemos reclamar???? A organizadora sempre tem razão, a não ser que o Ministério Público intervenha, aí sim, mas não sendo assim, nosso dinheiro vai embora. Resolvi falar para ver se alivia minha decepção.

Myrlla Daniery de Almeida e Araújo
por e-mail

Hipocrisia

Se os zeladores do Estatuto da Criança e do Adolescente e o Ministério Público dessem a atenção que estão dando ao choro milionário da Maisa às crianças que estão esfomeadas, fumando crack, furtando e dormindo nas ruas, uma grande multidão de miseráveis infantis que está se perdendo seria salvo. Hipócritas.

Jatiacy Francisco da Silva,
por e-mail

DIÁRIO de NATAL

Fundado em 1939 por
Assis Chateaubriand

Presidente
GLADSTONE VIEIRA BELO

Diretor-Gerente
ROBSON DIAS

Diretor Institucional
Miguel Jabour

Superintendente
de Comercialização
Fabiana Veras

Editora Executiva
Juliska Azevedo

ENDEREÇO:

Avenida Deodoro, 245 - Petrópolis, Natal (Rio Grande do Norte) - Cep: 59.012-600 - PABX: 0xx84 4009.0166

Sucursal

São Paulo (SP): 0xx11
3045.4921

Rio de Janeiro (RJ): 0xx21
2263.1945

Patos (PB) (Oswaldo): 0xx83
9332.9427

Guarabira (Jaciara) (PB):

0xx83 8825.2933

Representantes

Distrito Federal: 0xx61
3201.0071

Ceará: 0xx85 3264.0576

Pernambuco: 0xx81
3326.7188

D.A Press Multimídia

Atendimento para venda e pesquisa de imagens: Pessoalmente: segunda a sexta, das 10h às 14h. Email e telefone: segunda a sexta, das 10h às 22h / sábados e feriados, das 12 às 18h. Email: dapress@diariosassociados.com.br. Telefones: (61) 3214.1575 / 1582 Fax: (61) 3214.1583

COMO ENTRAR EM CONTATO COM O DIÁRIO DE NATAL

Redação: 0xx84 4009.0150 / Circulação: 0xx84 4009.0200 / Marketing: 0xx84 4009.0181

MARKETING 4009-0181
ADMINISTRAÇÃO 4009-0166

ASSINANTE ATENDIMENTO
Capital 4009-0220
Interior 4009-0220
COMERCIAL 4009-0174 / 4009-0176
CLASSIFICADOS 4009-0200

BALCÃO DE ANÚNCIOS:

Av. Deodoro da Fonseca, 245 - Petrópolis
Shopping Via Direta, Av. Salgado Filho - Lagoa Nova

VENDA AVULSA

Telefone 4009-0236
Rio Grande do Norte R\$ 1,00
Outros Estados R\$ 3,30



DIÁRIOS ASSOCIADOS



Lula, Dilma, Henrique e a corrida para a presidência

Sávio Hackrad – Especialista em Marketing Político é professor convidado da USP.

Em outubro de 2007, escrevi neste espaço do DN sobre uma especulação que o jornal *Folha de S. Paulo* fazia sobre possíveis candidatos do governo à sucessão do presidente Lula, citando a ministra Dilma Rousseff e o presidente do Banco Central, Henrique Meirelles. O jornal *El País*, da Espanha, também naquela mesma semana, foi ainda mais específico e afirmou que Dilma, "de origem alemã, ex-guerrilheira durante a ditadura militar dos anos 1960, presa durante três anos e vítima de torturas, poderia vir a ser a sucessora de Lula." Na época, Dilma e Meirelles negaram qualquer possibilidade de candidatura. O tempo passou e a ministra tornou-se a candidata in pectore do presidente Lula.

Naquela análise que fiz, disse que, dependendo das atribuições que Dilma assumisse

no governo, poderia ser uma forte candidata. O meu raciocínio foi simples: assumindo a coordenação administrativa do governo e desempenhando bem esse papel, ela agregaria ao seu perfil a competência de gestora.

Afinal, Dilma, além da condição do gênero mulher, que a cada eleição no Brasil ganha mais respeito e espaço

entre os eleitores, tem atuação política como ex-militante de organização de esquerda que lutou contra a ditadura militar. E, no poder, gerenciando um grande programa de investimentos, o PAC – Programa de Aceleração do Crescimento -, ela somaria consistência política e gestão administrativa, adquirindo viabilidade para se tornar a candidata do PT à presidência do Brasil.

A ministra continua dizendo que não trata do assunto. Mas cumpre com disciplina e desenvoltura a agenda de uma candidata de governo bem avaliada pela opinião pública: é presença certa nas inaugurações mais importantes do PAC, em eventos com empresários e trabalhadores; ocupa com destaque estratégico

todos os espaços possíveis na mídia, sempre em questões positivas e de forma que a sua postura, o seu discurso, as suas ações conquistem o eleitor. É muito bem planejada esta estratégia de conquista, que – como não poderia, mesmo – só não previu uma coisa: o câncer linfático descoberto pela ministra.

A partir do momento que a doença foi anunciada ao país, a

candidatura de Dilma passou a sofrer um forte ataque especulativo dentro da própria base de apoio do governo, em especial do PT e do PMDB. Mas, ela continua forte. As últimas pesquisas indicam que sua candidatura cresceu e já bate os 20% de intenção de votos, posição que os estrategistas imaginavam chegar só em dezembro.

Mas, na semana passada, Lula deixou vaziar para a revista *Veja*, um comentário que fez numa reunião com chefes de estado, dizendo que Henrique Meirelles é o seu ministro mais à esquerda, porque peita banqueiro e empresário, "controla a inflação e bota dinheiro no bolso do trabalhador". O presidente Lula é um "Pelé" na política: trouxe Henrique de volta à ribalta, como quem não quer nada, e mostra que tem uma ex-guerrilheira e um banqueiro internacional de "esquerda" no time do seu governo. Qualquer um deles, com o seu apoio, é forte candidato.

Dilma tem atuação como ex-militante

E agora, Amorim?

Saulo Carvalho - advogado.

O Brasil acabou de perder a eleição para uma vaga na Organização Mundial do Comércio (OMC). A ministra Ellen Gracie Northfleet era a candidata brasileira ao cargo e, caso tivesse ganho a disputa, atuaria como juíza da referida Organização. No pleito em questão, ela tentava manter para o Brasil uma vaga que era ocupada pelo jurista brasileiro Luís Olavo Baptista. Com a derrota, agora a vaga é do mexicano Ricardo Ramirez. Avaliações feitas sobre o caso indicam que Ellen Gracie tinha chances reais de vencer a disputa. A derrota está sendo creditada ao fato do Itamaraty ter entrado nas articulações (e complicado tudo).

Há informações de que o presidente Lula – por obra, graça e orientação do chanceler Celso Amorim – fez contatos internacionais considerados (no mínimo) 'desastrosos'. A atitude não foi bem vista pelos países que fazem parte do colegiado eletivo da

OMC, que é a maior instância de regência das relações comerciais no mundo. Uma instituição fortíssima e, que, realmente, merecia do Brasil, como nação, atenção e empenho. Havia uma robusta torcida por Ellen Gracie. Somos todos brasileiros. É natural procurarmos torcer pelo Brasil. Mas não se tratava somente disso. A competência e conhecimento da ministra são inegáveis. A primeira mulher a ocupar uma cadeira no Supremo Tribunal Federal (STF) é reconhecidamente uma profissional preparada e aplicada.

Celso Amorim disse recentemente que a eleição de Ellen Gracie era o que havia de prioridade em âmbito internacional, juntamente, com a campanha Rio 2016. Diante dessa assertiva afirmativa, fica a dúvida: o que restou disso tudo? Pois, a Copa do Mundo em 2014, no Brasil, já está confirmada. E isso torna praticamente impossível que se tenha uma Olimpíada no Rio de Janeiro em 2016, apenas dois anos após um torneio

mundial de futebol. É quase elementar, não? Ora, é claro que temos que ter consciência de que existem outros países que também querem Copas, Olimpíadas, altos postos na OMC, na ONU, no UNICEF e até mesmo na UNESCO. E que esses países tratam de priorizar atenção para disputas às quais consideram mais importantes para suas nações.

É o que Brasil deveria fazer atualmente, com relação à disputa para vaga na UNESCO, pleito no qual o cientista brasileiro Márcio Barbosa possui chances reais de vitória por contar com o apoio de países que votaram inclusive contra a ministra, como Estados Unidos e China. Mas, ao invés disso, o Itamaraty prefere apoiar o egípcio Farouk Hosni para a diretoria geral do órgão. E agora, Amorim? Pelo que se sabe Márcio Barbosa segue em frente com sua candidatura. Seguro do trabalho que realizou como diretor-geral adjunto da Unesco, segundo cargo na hierarquia do órgão,

maior posto do Brasil no sistema das Nações Unidas. Deverá ser indicado candidato por algum país europeu, africano ou asiático e, sofrer as "críticas" por não ter o apoio de seu próprio país. O pessimismo não está dentre meus inúmeros defeitos, mas, posso antever a perda de mais um posto diplomático de importância ímpar para o país. Uma pena! Tudo isso causado por esse desnorsteio a que assistimos em nossa política externa, principalmente, no que tange a definição das prioridades nos pleitos internacionais.

Do que mais precisamos? De uma Copa do Mundo? De uma Olimpíada no Rio? Ou de um brasileiro qualificado à frente da Unesco – que conhecendo a dura realidade do seu país – pode representar para o mundo um avanço nunca antes visto na difusão da informação, da educação e da cultura para todos os continentes. E agora, Amorim? Que derrota esperar? Espero que a do egípcio Farouk Hosni, o candidato do Brasil.

DIÁRIO DE NATAL na história

HÁ 60 ANOS



Arquivo/DN

Sábado, 28 de maio de 1949 - Sargentos da Aeronáutica, à paisana, provocaram um incidente no "Grande Ponto" quando tentaram contrariar disposições da Chefia de Polícia. Compareceu pessoalmente ao local, o governador José Varela para tentar resolver o incidente.

HÁ 59 ANOS



Arquivo/DN

Domingo, 28 de maio de 1950 - Regulado por Lei o registro civil do casamento religioso. Regulando o reconhecimento dos efeitos civis ao casamento religioso o Presidente da República sancionou o decreto do Congresso Nacional.

HÁ 41 ANOS

Terça-feira, 28 de maio de 1968 - Está tendo grande repercussão internacional o primeiro transplante de pâncreas realizado com êxito em todo o mundo, efetuado por uma equipe médica do Hospital Silvestre, no Rio de Janeiro, pelo professor Edson Teixeira. Foi a quarta tentativa efetuada até hoje e teve por paciente Arari Rios de 29 anos.

HÁ 36 ANOS

Segunda-feira, 28 de maio de 1973 - Sem contar com sete tri-campeões mundiais, a nova seleção brasileira não teve dificuldades em golear o selecionado boliviano por 5 X 0, e ainda marcar o seu milésimo gol em partidas oficiais. Leivinha foi o autor do feito histórico, aos 54 minutos de partida, quando marcou o 4º gol da seleção.

HÁ 35 ANOS



Arquivo/DN

Terça-feira, 28 de maio de 1974 - O mais antigo jornalista do Estado, Aderbal de França, conhecido profissionalmente como "Danilo", introdutor da crônica social na imprensa natalense, faleceu domingo aos 80 anos.

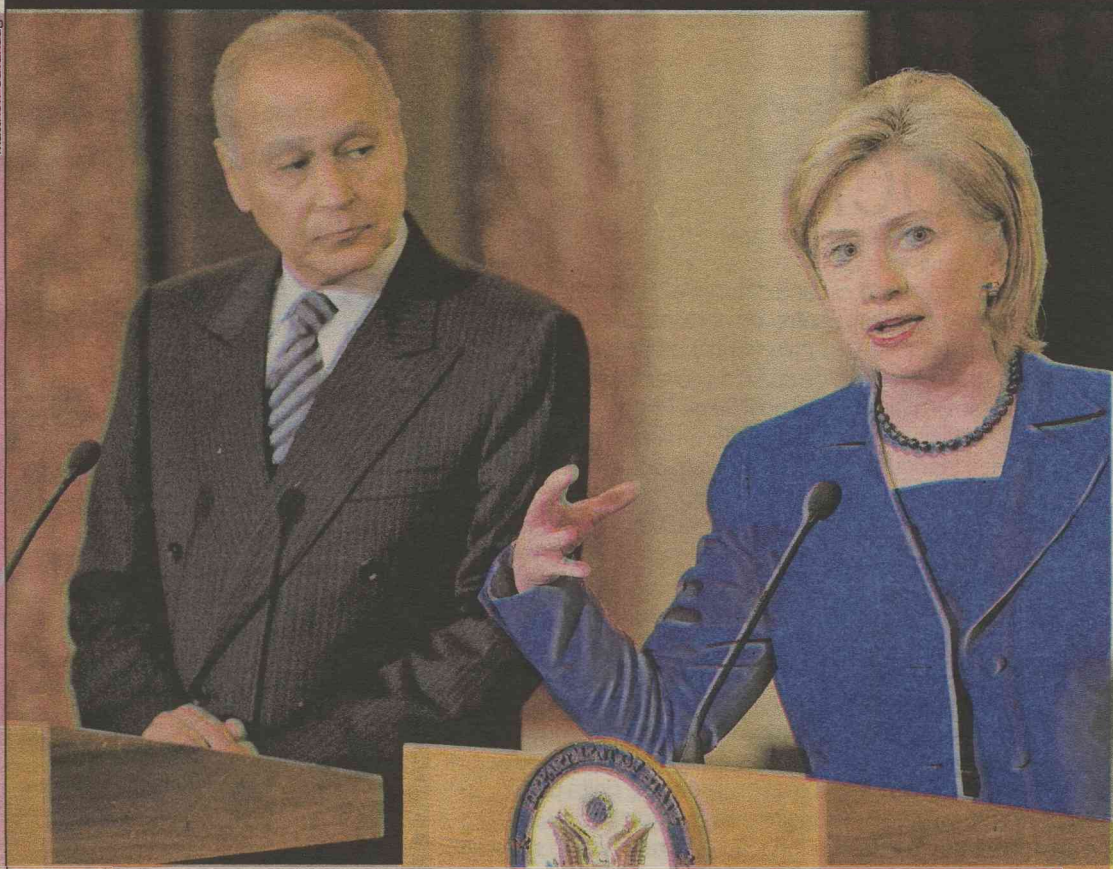

Secretária de Estado norte-americana, Hillary Clinton, saiu em defesa dos sul-coreanos: "São ações provocativas"

Coreias elevam o tom das ameaças

Coreia do Norte segue com testes nucleares e desafia país vizinho com guerra caso tenha navios interceptados

Seul (EFE) - A ofensiva nuclear da Coreia do Norte iniciada na última segunda-feira, com teste de ogivas e o lançamento de mísseis, ganhou contornos ainda mais perigosos ontem. O país se move na direção de detonar o armistício com a vizinha Coreia do Sul, marco do fim da guerra entre os dois países, desde 1953. Ao tomar conhecimento do anúncio de que os sul-coreanos se aliariam aos norte-americanos na interceptação indiscriminada de navios suspeitos para coibir o tráfico de armas de destruição em massa, a Coreia do Norte ameaçou deflagrar um ataque militar contra o país irmão.

O presidente sul-coreano, Lee Myung-bak, agradeceu à população a "maturidade" com que está recebendo as ameaças norte-coreanas, enquanto uma fonte militar assinalava à agência "Yonhap" que seu país tem superioridade naval e repelirá qual-

quer ataque. A península coreana é uma das áreas mais militarizadas do mundo, com um milhão de soldados da Coreia do Norte, 655 mil da Coreia do Sul e outros 28,5 mil militares americanos assentados em território de seu aliado sul-coreano desde o final da Guerra da Coreia.

A Coreia do Norte efetuou o segundo teste nuclear e lançou pelo menos cinco mísseis de curto alcance - o último disparado ontem à noite -, como forma de

Armistício entre os dois data de 1953

ignorar as advertências dos EUA, do Japão, da Coreia do Sul e da própria ONU. Segundo fontes diplomáticas, a usina nuclear norte-coreana de Yongbyon, inativa desde 2007 por um acordo internacional, teria sido reativada em meados de abril com o objetivo de extrair plutônio.

Pyongyang assegurou que se algum de seus navios for inspecionado, será um ato hostil e "uma violação intolerável de sua

soberania" à qual responderá com um ataque militar. As duas Coreias estão tecnicamente em guerra pois nunca assinaram um tratado de paz, algo que parecia possível quando em outubro de 2007 realizaram uma cúpula histórica em Pyongyang, que terminou com uma declaração a favor da "paz permanente", mas que agora está cada vez mais longe. "Se o armistício for dado por concluído, a Península coreana, em termos legais, está no caminho de retornar ao estado de guerra e nossas forças revolucionárias tomarão decisões a favor das ações militares pertinentes", disse o porta-voz norte-coreano.

Retaliação

A secretária de Estado americana, Hillary Clinton, advertiu a Coreia do Norte das consequências de seus testes nucleares, que qualificou como "ações provocativas e beligerantes". Em breve discurso à imprensa, ela ressaltou que os Estados Unidos estão comprometidos em defender a segurança dos países vizinhos, como Japão e Coreia do Sul, diante dos testes com mísseis nucleares realizados recentemente pela Coreia do Norte.

ESTADO PALESTINO

Mahmoud faz pressão nos EUA

Jerusalém (EFE) - O presidente da Autoridade Nacional Palestina (ANP), Mahmoud Abbas, viajou aos Estados Unidos para pedir ao chefe de Estado norte-americano, Barack Obama, que pressione Israel a aceitar a criação de um Estado palestino e detenha a ampliação dos assentamentos judaicos na área que compreende a Cisjordânia. Mahmoud Abbas vai se encontrar ainda hoje com Barack Obama com uma estratégia clara: acusar o novo governo israelense, que é chefiado por Benjamin Ne-

tanyahu (de orientação de direita), de ser o responsável pela estagnação do diálogo realizado dentro do Oriente Médio e de alterar a balança que pesava o ferrenho apoio dos Estados Unidos ao Estado judeu.

"Basicamente, a viagem consiste em confirmar ao presidente Barack Obama o desejo palestino de aplicar a solução de dois Estados naquela região", resumiu um dos assessores de Mahmoud Abbas, Saeb Erekat, ao fazer o anúncio da reunião entre os dois chefes de Estado. Em palavras de Hussein Hussein, que também circula pelos bastidores da Presidência palestina, a intenção é "preservar" a fórmula, proposta para pôr fim a décadas de derramamento de sangue. Netanyahu, que sempre se recusou a aceitar a criação de um Estado palestino tocou no assunto recentemente.

VENEZUELA

Vargas Llosa retido em aeroporto

Caracas (EFE) - O escritor peruano Mario Vargas Llosa ficou retido, ontem, por mais de 90 minutos, pelas autoridades policiais de um aeroporto da Venezuela, aonde chegou para participar entre hoje e sexta-feira de um fórum dedicado à liberdade e propriedade privada. O escritor aterrisou às 13h30 (às 15h de Brasília) ao aeroporto internacional de Maiquetía, que fica perto de Caracas, procedente da Colômbia e acompanhado da mulher.

Em declarações dada a jornalistas ainda no saguão do aeroporto, o escritor Llosa disse que um funcionário o advertiu que, por ser um estrangeiro, "não tinha direito a fazer comentários políticos" na Venezuela. "Ele me disse com muita amabilidade e eu respondi que, estando na terra de Bolívar, não deveriam ser impostas dificuldades ao livre pensamento", relatou Vargas Llosa, em meio a um alvoroço da imprensa em sua saída da região do aeroporto. Segundo o escritor, sua bagagem foi submetida a "uma revista muito minuciosa". Em tom irônico, o escritor Vargas Llosa declarou que não foi encontrado "nada de contrabando, material subversivo ou explosivo". Dentro da bagagem, havia apenas os livros de poesia que ele levava.

GRIPE SUÍNA

UE registra transmissão entre países

Bruxelas (EFE) - A União Europeia (UE) detectou, ontem, os primeiros casos da gripe suína transmitidos entre dois países europeus. Foi entre estudantes gregos que contraíram a doença no Reino Unido. Entre anteontem e ontem, foram confirmados mais oito casos nos países-membros da UE mais Noruega, Suíça, Islândia e Liechtenstein, o que eleva o total de contágios na Europa para 422, segundo os dados divulgados pelo Centro

Europeu de Prevenção e Controle de Doenças (ECDC, em inglês). As novas ocorrências na UE foram registradas na Bélgica, Finlândia, França, Irlanda, Polónia e Romênia, país que detectou seu primeiro caso. Segundo um comunicado do ECDC, todos os registros correspondem a pessoas que tinham viajado para os EUA. A Grécia confirmou que dois jovens do país que estudavam na mesma universidade em Edimburgo (Reino Unido) também contraíram a doença. O primeiro deles desenvolveu os sintomas em território britânico, o que aconteceu com o segundo apenas depois de voltar à Grécia. Estes são os primeiros casos confirmados em um país europeu "com provável exposição" em outra nação do continente, segundo o ECDC.

PARA ANUNCIAR LIGUE: 4009-0200



JORGE MORAES jmoraes.pe@diariosassociados.com.br

AUTOMOTOR

Cinto é um dever de todos

Vamos conversar, em breve bate papo, sobre segurança e uma questão que continua sendo relevada pelas autoridades de trânsito, embora devesse ser diferente. Um caso que tinha de ser levado a sério pelos condutores. O uso do cinto de segurança no banco traseiro é obrigatório e você deve pedir para quem está de carona utilizá-lo porque vale muito mais a vida. O tema sempre aparece como inconveniente ou chato, mas a regra não define apenas os ocupantes dos assentos da frente.

Vale para todos. Dados oficiais da USP, em São Paulo, já comprovam que, em caso de batida, os ocupantes do banco de trás têm, em média, 7,23 ossos da face fraturados, enquanto os motoristas, 5,54. O perigo é maior e a zona de impacto é perigosa, apesar da falsa impressão de proteção, por causa dos bancos da frente e do relaxamento psicológico do dono do volante, que poderia dar a seguinte ordem: só saio daqui com todos os cintos afivelados.

O Código Brasileiro de Trânsi-

to - Lei 9.503, de 23 de setembro de 1997, determina, no artigo 65, que é obrigatório o uso do cinto de segurança para condutor e passageiros em todas as vias do território nacional. O artigo 167 da lei diz que a não utilização do equipamento é uma infração grave, punida com aplicação de multa de R\$ 127,69, cinco pontos na carteira e uma lógica retenção do veículo até a colocação do cinto em todos os passageiros. Colaborar com a vida é um dever de todos. E não esqueça que as crianças também devem obedecer as regras das cadeirinhas e assentos complementares. Mas, sobre o assunto, vamos conversar na semana que vem

● **Novo Uno** – Essa história vai longe. E a grande arma da Fiat está guardada a sete chaves para o segundo semestre de 2010. O compacto que é um projeto mundial vai dar um giro de 100% na história do veículo que nasceu no Brasil, sabe quando? 1984

● **Nome mantido** – O nome será mantido e a Fiat irá simplificar essa história de Mille adotando no mundo inteiro o logotipo Uno, que nunca deveria ter saído de moda.

● **Audi Bremen** – A marca alemã ganha expressão na diretoria de Bruno Schwambach, grupo Parvi. A revenda já recebeu, em primeira mão, o Audi Q5, que terá tratamento vip na mão do executivo José Augusto Pontual.

Pajero Sport

A versão fechada da L200 Triton desenvolvida com o nome de batismo do projeto Nativa chega em pleno São João do Nordeste, dia 23 de junho. Fogos, fogueira e muito milho verde para os japoneses/brasileiros, do Grupo MMC, que não estão nem aí para os nossos costumes. Na foto, o modelo da Tailândia que servirá como base.



Saveiro 2010 – A Volkswagen deixou para depois a apresentação da picape com a cara do Gol. O carro não será exibido amanhã à imprensa especializada quando o fabricante, em São Paulo reúne alguns especialistas para mostrar a perfumaria em suas versões. Como antecipou a coluna, o lançamento da Saveiro será em julho, na região de Porto de Galinhas, em Pernambuco.

De carona – A Nissan segue a

onda do São João e certamente irá compartilhar a apresentação do Grand Livina (sete pessoas). O lançamento foi confirmado no começo do mês, pelo presidente Thomas Benson.

Toyota – Segue o trabalho em torno dos recém-chegados Hylux SW4 e picape com motores a gasolina. O fabricante japonês garante que vai desbravar os modelos na região que adora um óleo diesel.

Afonte – O trabalho não para e

Bruno da Fonte expande bem a Piquet Blindagens para os estados vizinhos da Paraíba e de Alagoas.

Dia 4 – Pedragon Manaus abre no próximo dia 4 de junho e de cara vai vender, segundo José Henrique Figueiredo, 200 novos Chevrolet na região. Esse é o ponto de partida.

Reforço – Maurício Albuquerque Filho reforça comunicação da Taiyo Motors para a construção da 3ª Mitsubishi, no Recife, sociedade com Dias Neto, grupo da Paraíba.



Mitsubishi/Divulgação

Óleo grosso já é coisa do passado

Usar corretamente lubrificantes menos viscosos nos motores atuais é imprescindível

Pedro Cerqueira
pedrocerqueira.mg@diariosassociados.com.br

O óleo de motor dos carros mais modernos tem ficado tão fino que há pessoas que já não gostam de chamá-lo de óleo, e, sim, de fluido hidráulico. “A noção que temos do óleo é a de uma coisa grossa, viscosa. Mas, ao balançar um frasco de óleo fino, você pensa que ali dentro tem é água”, conta Remo Luciola, da Inforlub, um especialista em lubrificante. Luciola adverte para a importância da manutenção correta do sistema de lubrificação dos motores mais novos, justamente os que usam óleos mais

finos.

A evolução dos motores trouxe duas mudanças significativas no funcionamento: o aumento das rotações e da temperatura de operação. O novo panorama demandou o uso de um óleo mais eficiente e mais fino, criado para circular com mais facilidade e rapidez. A ampliação da temperatura fez com que as folgas dos componentes do motor aumentassem, para que a dilatação das peças não travasse o motor. Para se ter uma ideia, nos motores novos o combustível é queimado em temperaturas mais altas, a cerca de 600 °C - quase o dobro da temperatura nos modelos anteriores.

Luciola explica que, quando o óleo grosso é usado num motor feito para funcionar com óleo fino, o lubrificante demora mais a circular e fica em contato com o calor por muito mais tempo. O resultado disso é

a formação de borra no motor. A própria bomba de óleo está dimensionada para fazer circular o óleo especificado pelo fabricante. Ele cita como exemplo um motor Zetec 1.0, em que, com 5.000 rpm, circulam por minuto 23,4 litros de óleo 5W (mais fino, recomendado pelo fabricante). Se o proprietário usar óleo 20W (mais grosso), o volume a circular passa para oito litros. Significa que vai circular apenas 1/3 do volume de óleo necessário, suscetível a receber três vezes mais carga térmica.

A troca do filtro de óleo também deve ser feita no momento certo, segundo o especialista, junto com a troca do óleo. A ideia é evitar que a válvula de retenção de fluxo, que funciona junto com o filtro, estrague. O acessório serve para impedir que o óleo em circulação no motor enquanto o carro funcionava escoe para o cárter quando o carro é



Lubrificante antigo em carros novos demora a circular e se expõe mais ao calor

desligado. A maior concentração de óleo faz com que o motor funcione por menos tempo sem o lubrificante quando o carro é ligado. De acordo com Luciola, o óleo mais fino, aliado à maior vazão da própria bomba de óleo, funciona dentro do motor como uma peça fluida e não apenas uma película de óleo.

Os óleos considerados mais fi-

nos são os 10W, 5W e 0W, mas poucos entendem o que essa especificação significa. O primeiro número antes da letra “W” corresponde à viscosidade, quando o motor está frio e em baixas temperaturas. Já o número que vem depois do “W” se refere à viscosidade operacional, com o motor já quente e em funcionamento.

Emmanuel Pinheiro/Estado de Mira

1

IMÓVEIS

1.1 Apartamento Compra e Venda

- 1 Quarto
- 2 Quartos
- 3 Quartos
- + de 3 Quartos

1.2 Apartamento Aluga

- 1 Quarto
- 2 Quartos
- 3 Quartos
- + de 3 Quartos

1.3 Casa Compra e Venda

- 1 Quarto
- 2 Quartos
- 3 Quartos
- + de 3 Quartos

1.4 Casa Aluga

- 1 Quarto
- 2 Quartos
- 3 Quartos
- + de 3 Quartos

1.5 Pontos Comerciais

1.6 Pontos Comerciais Aluga

1.7 Terrenos e Áreas Compra

1.8 Terrenos e Áreas Aluga

1.9 Quartos, Pensões e Kitnetes

1.10 Serviços e Créditos Imobiliário

- Consórcio
- Financiamento
- Outros Serviços

1.1

Apartamento Compra e Venda

Alecrim

SÓLIDA IMÓVEIS - C.0316/J.S. Plantão no 3133-4000. Srs Proprietários de Imóveis vendemos seu apt, casa, terreno, prédio, c/ agilidade e segurança. Sólida Imóveis, o seu imóvel aqui! COD-100.

Areia Preta

JM CORRETOR DE IMÓVEIS - C.1959. www.imoveisempire.com.br. F.9966-0834. Vende-se Apartam, c/vista p/ mar, and médio, 1 sl p/2 amb, ste master (c/var + arm) + 2/4 soc, wc soc, entr soc, coz (arm), ar serv, (incorporada), port 24 hrs, 1 vga gra, ar lazer, pisc + churrasq + deck, slão festa, seg, 2 elev, ótimo valor cond. Preço ocasião. APV4085(aa).

1 Quarto

ROSENO IMÓVEIS - C.1861-J. F.3211-0707. www.rosenoimoveis.com.br. Vde Ap b.mar no Inter-city c/ ste, sl, var, coz, gar, 3 elev, rest, ar lazer. R\$ 130 mil. DIT-1272.

2 Quartos

GRANDE OPORTUNIDADE! Flat c/2/4, vista p/mar, var, coz, ggm, 3 elev(s), restaur, academia, pisc. R\$ 155 mil. T.:9607-1159.

PROCURADORIA DE IMÓVEIS - C.998. F.4006-3838/8711-7227. Plantão sáb/dom. Ed.Atalala, 2/ 4-1 ste, 2 sl, wc, coz, ar/serv, dep emp, 2 vg, lizer c/pisc. sl/fest. R\$ 250 mil. APV.204.

PERES & PERES IMÓVEIS - C.1607. F.4006-0207. Apto c/vista p/ mar, andar alto, bem conserv, 2/4 sd 1 st, 2 sls, coz, arm quarto, lav, dep emp, var, wc serv, ar/ serv, churr, pisc, 2 elevs, sl festa, playg, 95m2. R\$ 200 mil. AV-00599.

ROSENO IMÓVEIS - C.1861-J. F.3211-0707. www.rosenoimoveis.com.br. Vde Ap b.mar no Inter-city 2/4, sl, var, coz, gar, 3 elev, rest, ar lazer. R\$ 200 mil. DIT-1335.

3 Quartos

SÓLIDA IMÓVEIS - C.0316/J.S. Plantão no 3133-4000. Apto novo c/2 amb, coz c/arm, ar serv, dce, 3 vgs, pisc, frente p/mar R\$ 730 mil. SIVA.3046.

CAIO FERNANDES - C.1191. F.4008-0001. www.caiofernandes.com.br. Plantão sábado/dom/feriados das 8 às 17h. Lindo apt c/vista total p/ mar, 3 suít c/ arm(s) p/3 amb, var, lavb, coz c/arm, dep emp, andar alto e ar lazer, compl, 3 vgs gar. R\$ 700 mil. APV.15683.

1.1

Areia Preta

+ de 3 Quartos

PROCURADORIA DE IMÓVEIS - C.998. F.4006-3838/8711-7227. Plantão sáb/dom. Portal da Enseada, apt luxu, 261m2, 4 stes, 4 gar, vist/mar. Agende viz. R\$ 900 mil. APV586.

Barro Vermelho

PROCURADORIA DE IMÓVEIS - C.998. F.4006-3838/8711-7227. Plantão sáb/dom. Apto c/3/4, 1 st, 1 sem-ste, sl 2 amb, coz, ar serv, wc. R\$ 175 mil. APV959.

REIS MAGOS - C.1328. F.3222-4480/3211-2355. Cond. Sol Nascente: Sla. ampla, 3/4 sdo, 1 ste, wc soc, coz, ar. serv, R\$ 180 mil.

ATIVA IMOBILIÁRIA - C.1170. F.3221-6050. Apto c/sla p/2 amb, 3/4 sdo 1 ste, wc soc, coz, ar/ serv, ggm. ATC-7009.

PERES & PERES IMÓVEIS - C.1607. F.4006-0207. 3/4 sdo 1 ste, 2 sls, cp, coz, arm no qto, lav, dep emp, var, wc serv, ar serv, pisc, 1 ggm, 2 elevs, sl fest, R\$ 250 mil. AV-01212.

VALOR IMÓVEIS RN - Creci 1833. F.3201-3000. Otm apt c/ arm, 3/4 s/1 ste, c/closet, sl 2 amb, coz, 1 gar, lazer compl. R\$ 250 mil. AV-3233.

VALOR IMÓVEIS RN - Creci 1833. F.3201-3000. Apto novo, 156m2, 3/4 s/1 st, sl/2 amb, esc, lav, dep emp, 2 gar, próx à Jaguarari. R\$ 350 mil. AV-4041.

VALOR IMÓVEIS RN - Creci 1833. F.3201-3000. Otm apt novo, 96m2, 3/4 s/1 st, sl/2 amb, dep emp, 2 gar. R\$ 250 mil. AV-4003.

VALOR IMÓVEIS RN - Creci 1833. F.3201-3000. Otm apt novo, 3/4 s/1 st, sl/2 amb, 1 gar. R\$ 165 mil. AV-4002.

SÓLIDA IMÓVEIS - C.0316/J.S. Plantão no 3133-4000. Apto c/ 115M2 c/3/4-1 st, D.C.E, sl p/2 amb, 3 vgs, sl/festa, escriturado. R\$ 220 mil. SIVA.3051.

CAIO FERNANDES - C.1191. F.4008-0001. www.caiofernandes.com.br. Plantão sábado/dom/feriados das 8 às 17h. Apto ótm loc, 76m2, novo, 3/4 sd 1 ste, sl, coz c/arm, ar serv, ar lazer. Apenas R\$ 145 mil aceita CEF. APV.14268.

CAIO FERNANDES - C.1191. F.4008-0001. www.caiofernandes.com.br. Plantão sábado/dom/feriados das 8 às 17h. Apto c/ 106m2, 3/4 sd 1 ste, sl, coz + dep, 2 vgs gar, opor. R\$ 200 mil. APV.16.018.

CAIO FERNANDES - C.1191. F.4008-0001. www.caiofernandes.com.br. Plantão sábado/dom/feriados das 8 às 17h. Prédio imponente, novo, andar alto slão 3/4 sd 1 ste, sl, var, coz + dep, opor. R\$ 280 mil. APV.16.022.

CAIO FERNANDES - C.1191. F.4008-0001. www.caiofernandes.com.br. Plantão sábado/dom/feriados das 8 às 17h. Boa local, Apto amplo, 107m2, 3/4 sdo 1 suít, sl p/ 2 amb, coz, Revest, elev, pilotis, guarita, ac. CEF. R\$ 175 mil. APV.15366

CAIO FERNANDES - C.1191. F.4008-0001. www.caiofernandes.com.br. Plantão sábado/dom/feriados das 8 às 17h: Apto c/ 98m2, 3/4 sdo 1 suít (c/ closet e arm amb) var, sl, coz c/ arm(s) gás encan, 2 vga gar, ar lazer, apenas R\$ 275 mil. APV.15828.

CAIO FERNANDES - C.1191. F.4008-0001. www.caiofernandes.com.br. Plantão sábado/dom/feriados das 8 às 17h. Apto c/ 128m2, 3/4 sd 1 ste + dep, emp, avr, 2 vgs de gar, apenas. R\$ 180 mil. APV.16.343.

Candelária

HABITACIONAL - C.1138. F.3206-2060/9403-5468. A.Candelária Exc apt, 1 p/and, gar p/3 car, ar serv, sl p/3 amb, home cinema, escrit, sl jant, coz c/ arm, dep, ar serv, dep comp, R\$ 600 mil. AV.2295.

1.1

Candelária

1 Quarto

JM CORRETOR DE IMÓVEIS - C.1959. www.imoveisempire.com.br. F.9966-0834/8828-4614. Vende-se excel apart-novo-funcional, melhor ar Candelária, próx de tudo. Sla estar/jantar, 1 ste(ampla), 1/4 social, wc soc, coz(ár/serv), var, c/arm, 1 vga gar, s/festa, piscin, academia, 2 elevadrs, port 24hs, circ fechado - andar médio-grande oportunidade. APV337.

2 Quartos

PERES & PERES IMÓVEIS - C.1607. F.4006-0207. 2/4 sdo 1 ste, 2 sls, coz, var, churr, pisc, 1 gar, 2 elev, sl/fest, playg. R\$ 140 mil. AV-01405.

PERES & PERES IMÓVEIS - C.1607. F.4006-0207. 2/4 sdo 1 ste, 2 sls, coz, arm no qto, var, ar/serv, churr, pisc, gar, 2 elev, sl/fest, playg. R\$ 195 mil. AV-01411.

ROSENO IMÓVEIS - C.1861-J. F.3211-0707. www.rosenoimoveis.com.br. Vde Ap 2/4, sl, var, coz amer, wc, ar serv, ar lazer R\$ 185 mil. DIT-1356.

ROSENO IMÓVEIS - C.1861-J. F.3211-0707. www.rosenoimoveis.com.br. Vde Ap 2/4 (ste) sl, coz, wc, ar serv, ar lazer, ar. útil 78 m2 R\$ 180 mil. DIT-1383.

ROSENO IMÓVEIS - C.1861-J. F.3211-0707. www.rosenoimoveis.com.br. Vde Ap 2/4 (ste) sl, coz, wc, ar serv, ar lazer, ar. útil 78 m2 R\$ 180 mil. DIT-1383.

HABITACIONAL - C.1138. F.3206-2060/9403-5468. Bom apt, próx a tudo no cond Dom Vicente c/ gar, ar lazer, sl, 2/4 s/1 ste, escrit, coz, wc soc, ar serv, pode financ R\$ 130 mil. AV.2340.

HABITACIONAL - C.1138. F.3206-2060/9403-5468. Excel apto, 2 p/andar c/gar, sl, 2/4, wc soc, coz, ar/serv. R\$ 165 mil. AV.2370.

HABITACIONAL - C.1138. F.3206-2060/9403-5468. A.Candelária Otm ap em inicio de obra c/ gar p/2 car, sl, 2/4 s/1 ste, wc soc, coz, ar serv, c/ 50m2, opção de apto c/ 100m2 e 4 gar, adquirido no mesmo and, a partir R\$ 154 mil. AV-2227.

JM CORRETOR DE IMÓVEIS - C.1959. www.imoveisempire.com.br. F.9966-0834/8828-4614. Vende-se excel apart-novo-funcional, melhor ar Candelária, ótm localização. Sla estar/jantar, 1 ste(ampla), 1/4 social, wc soc, coz(ár/serv), var, 1 vga gar, s/festa, piscin, academia, 2 elevadrs, port 24hs, circ fechado - andar médio-grande oportunidade. APV339.

JM CORRETOR DE IMÓVEIS - C.1959. www.imoveisempire.com.br. F.9966-0834/8828-4614. Vende-se excel apart-novo-andar alto c/ bela vista Natal, prático, funcional, próx Natal Shopping, sla estar/jantar, 1 st(wc blindex + cuba granit + espelhos), 1/4 social, wc soc(blindex + cuba granito + espelhos), cozin(ár/serv), var, 1 vga garagem, s. festa, s. jogos, quad poliesport, churras, tv a cabo, 2 piscinas, academia ginást, 2 elev - port 24hrs, circuito fechado - excel oportunidade. APV-341.

CAIO FERNANDES - C.1191. F.4008-0001. www.caiofernandes.com.br. Plantão sábado/dom/feriados das 8 às 17h. Ap, ótm loc, prédio revestido, 64m2, 2/4 sdo 1 suít, sl p/ 2 amb, var, coz amer, ar lazer, 1 vga gar. R\$ 170 mil. APV:14968.

3 Quartos

HENRIQUE VIEIRA - C.2704. 17ª Reg. F.3231-4458/9115-6658. Mirante das Dunas, var, wc, sla 3 sts, coz, desp, 03 vgs de ggm. R\$ 550 mil. Temos outras opções.

ATIVA IMOBILIÁRIA - C.1170. F.3221-6050. Ap 3/4 sdo 1 suít, exc loc c/sala L, coz c/bancada granito e arm, ar serv, dep comp, wc soc, var e gar p/ 2 car. ATC-92050.

PERES & PERES IMÓVEIS - C.1607. F.4006-0207. 3/4 sdo 1 ste, 2 sls, coz, copa, lav, dep emp, var, wc serv, ar serv, churr, piscina, 2 gar, 2 elev, sl fest, playg, R\$ 350 mil. AV-01255.

1.1

Candelária

PERES & PERES IMÓVEIS - C.1607. F.4006-0207. 3/4 sdo 3 sts, 2 sls, coz, copa/arm no qto, dep emp, ar serv, pisc, 1 gar, 2 elev, sl festa, playground. R\$ 270 mil. AV-01366.

PERES & PERES IMÓVEIS - C.1607. F.4006-0207. 3/4, 2 sl, coz, wc serv, ar serv, 1 gar, sl festa, playground, 60m2. R\$ 125 mil. AV-01596.

HABITACIONAL - C.1138. F.3206-2060/9403-5468. Excel apto c/3 gar, sls c/var, lav, esc, 3 sts c/arm, coz c/arm, desp, ar/ serv, dep compl. R\$ 600 mil. AV.1997.

HABITACIONAL - C.1138. F.3206-2060/9403-5468. Otm apt bela vista c/ ar lazer, sl, 3/4 s/1 ste, coz, ar serv, c/arm nos amb, 2 gar R\$ 350 mil. AV.2249.

HABITACIONAL - C.1138. F.3206-2060/9403-5468. A.Candelária exc ap 1 p/and, 3 gar, ar lazer, sls, lav, 3 ste, coz c/ desp, ar serv, dep comp, super ventil, aceita imov menor valor, docº em dia dia, prédio novo R\$ 475 mil. AV.2238.

CAIO FERNANDES - C.1191. F.4008-0001. www.caiofernandes.com.br. Plantão sábado/dom/feriados das 8 às 17h. Apto ótima localiz, prédio novo, 102m2, 3 ste + dep emp, sl p/ 2 amb, var, wc soc, coz c/arm, ar lazer, 2 vgs gar. R\$ 260 mil Ac CEF. APV.16220.

CAIO FERNANDES - C.1191. F.4008-0001. www.caiofernandes.com.br. Plantão sábado/dom/feriados das 8 às 17h. Bom apto exc loc, 70m2, 3/4, sl p/2 amb, coz, ar lazer, 1 vga gar, oportunidade R\$ 130 mil. APV.15867.

+ de 3 Quartos

HENRIQUE VIEIRA - C.2704. 17ª Reg. F.3231-4458/9115-6658. Apart, 980m2, var, sl, esc, wc, 4 sts, sl som, vídeo, coz, desp, ar serv. R\$ 600 mil.

PROCURADORIA DE IMÓVEIS - C.998. F.4006-3838/8711-7227. Plantão sáb/dom. 8/711-7227. Plantão sáb/dom. 4 stes c/arm, sl p/ 4 amb, var, lav, coz c/arm, ar lazer, próx a shopping e superm, R\$ 600 mil. APV-659.

PROCURADORIA DE IMÓVEIS - C.998. F.4006-3838/8711-7227. Plantão sáb/dom. Cobert, 4/4(3/1 master), sl/4 amb, lav, var, terr c/pisc e wc de apoio. Excl loc, próx à Shopping. R\$ 1.200.000,00. APV-929.

ROSENO IMÓVEIS - C.1861-J. F.3211-0707. www.rosenoimoveis.com.br. Vde Ap novo c/ 4 ste (master) 3 sl, var, escrit, lav, coz c/ desp, ar serv, dep, 4 gar, 254m2 ar lazer R\$ 755 mil. DIT-1433.

HABITACIONAL - C.1138. F.3206-2060/9403-5468. A.Candelária Belo ap 1 por and no 7º and c/ gar p/ 3 car. ar lazer, 2 sl, lav, 4/4 stes, coz c/desp, ar serv, dep comp, 225m2 de ar const R\$ 580 mil + SD. AV-2220.

1 Quarto

VALOR IMÓVEIS RN - Creci 1833. F.3201-3000. Apto novo, 1 st, sl, var, coz, 1 gar, c/vista p/ mar, próx à R. Do Sol. R\$ 120 mil. AV-4006.

2 Quartos

RESIDENCIAL OLIMPO - 2/4, 01 ste, wc soc, sl, coz amer, ar serv, var, lazer c/ pisc pq e churrasq.9981-8736/8895-6132

ATIVA IMOBILIÁRIA - C.1170. F.3221-6050. Repassamos apto c/ sl, var 2/4 sdo 1 ste, wc soc, coz, ar serv, lazer c/ piscina c/ rala semi-olímpica, deck molhado e seco, gerador. ATC-6990.

ATIVA IMOBILIÁRIA - C.1170. F.3221-6050. Vendemos apto c/ sla, 2/4, wc soc, coz, ar serv, dep empreg. ATF-7002.

ATIVA IMOBILIÁRIA - C.1170. F.3221-6050. Apto c/ sl p/ 2 amb, 2/4 sdo 1 ste, wc soc, coz amer, ar serv, lazer c/ piscina, ld somb, lazer c/ piscina. ATC-92067.

PERES & PERES IMÓVEIS - C.1607. F.4006-0207. 2/4, sl, coz, ar serv, gar, 60m2, R\$ 75 mil. AV.01579.

VALOR IMÓVEIS RN - Creci 1833. F.3201-3000. Apto 2/4, sl, coz, ar/serv, dep emp, próx ao Artesanato Potiguar. R\$ 115 mil. AV-4007.

CRECI Informa Ano XII nº 477

CRECI-RN 17ª REG.

Conselho Regional de Corretores de Imóveis do RN - 17ª Região
Administração: Waldemir Bezerra de Figueiredo - Gestão 2007/2009

Delegacia do CRECI em Mossoró em funcionamento

Já está em pleno funcionamento a Delegacia do Conselho Regional de Corretores de Imóveis do Rio Grande do Norte (Creci-RN), inaugurada na última quinta-feira, dia 14, com a presença dos presidentes do Cofeci e do Creci/RN, empresários João Teodoro e Waldemir Bezerra, respectivamente, além de autoridades sediadas no Município.

A representação do Conselho em Mossoró, que tem no seu comando o corretor de imóveis Darlan Ribeiro, vem ampliar e fortalecer ainda mais a atuação da entidade no Estado.

Mossoró, segunda maior cidade do RN, já conta com cerca de 100 corretores atuando no mercado. A nova delegacia é composta por um corpo técnico

habilitado para fiscalizar e capa-citar os profissionais da área.

A solenidade de inauguração teve a participação de autoridades e do empresário.



João Teodoro, Darlan Ribeiro e Waldemir Bezerra inauguram representação do CRECI em Mossoró



Presidente João Teodoro, diz que a nova delegacia irá fortalecer a atividade dos corretores de imóveis



Em discurso, Darlan Ribeiro enfatiza a importância do CRECI ter uma representação em Mossoró

4008-0002

Rue Mirabeau da Cunha Melo, 1924 Candelária
Contato ou Disque-denúncia: 4008-0002
site: www.creci.org.br / e-mail: creci@creci.org
Redação e Criação: Mais Comunicação

1.1

Capim Macio

Capim Macio

HABITACIONAL - C.1138. F.3206-2060/9403-5468. Realize seu sonho ou invista no que há de melhor no ramo da constr civil, aptos em lançamento de altíssima qualidade, a partir de 55m2 em Capim Macio, Lagoa Nova, Petrópolis, a partir de R\$ 169 mil. AV.2040.

1 Quarto

VALOR IMÓVEIS RN - Creci 1833. F.3201-3000. Apto novo, 1 st, sl, var, coz, 1 gar, c/vista p/ mar, próx à R. Do Sol. R\$ 120 mil. AV-4006.

2 Quartos

RESIDENCIAL OLIMPO - 2/4, 01 ste, wc soc, sl, coz amer, ar serv, var, lazer c/ pisc pq e churrasq.9981-8736/8895-6132

ATIVA IMOBILIÁRIA - C.1170. F.3221-6050. Repassamos apto c/ sl, var 2/4 sdo 1 ste, wc soc, coz, ar serv, lazer c/ piscina c/ rala semi-olímpica, deck molhado e seco, gerador. ATC-6990.

ATIVA IMOBILIÁRIA - C.1170. F.3221-6050. Vendemos apto c/ sla, 2/4, wc soc, coz, ar serv, dep empreg. ATF-7002.

ATIVA IMOBILIÁRIA - C.1170. F.3221-6050. Apto c/ sl p/ 2 amb, 2/4 sdo 1 ste, wc soc, coz amer, ar serv, lazer c/ piscina, ld somb, lazer c/ piscina. ATC-92067.

PERES & PERES IMÓVEIS - C.1607. F.4006-0207. 2/4, sl, coz, ar serv, gar, 60m2, R\$ 75 mil. AV.01579.

VALOR IMÓVEIS RN - Creci 1833. F.3201-3000. Apto 2/4, sl, coz, ar/serv, dep emp, próx ao Artesanato Potiguar. R\$ 115 mil. AV-4007.

1.1

Capim Macio

SÓLIDA IMÓVEIS - C.0316/J.S. Plantão no 3133-4000. Oport Adquirir já seu apto c/2/4, 1 ste, sl, coz, var, ar serv, ultimas Unidades. SIVA-03.

SÓLIDA IMÓVEIS - C.0316/J.S. Plantão no 3133-4000. Ap c/2/4, d.c.e, sl, coz, ar serv, gar, sl fest. R\$ 110 mil. SIVA-2057.

SÓLIDA IMÓVEIS - C.0316/J.S. Plantão no 3133-4000. Ap c/ 96m2, c/2 stes-(1 master c/closet) c/vista p/mar, sl, coz, D.C.E, ar serv, wc, var, 2 vgs, sl/fest, pisc, R\$ 350 mil. SIVA-2035.

LC EMP. IMOB - C.1597. F.3206-6323/8899-6169. Vdo apt c/ sl p/ 2 amb, 2/4 s/1 ste R\$ 165 mil. LC32.

ROSENO IMÓVEIS - C.1861-J. F.3211-0707. www.rosenoimoveis.com.br. Repassa Ap 2/4, sl, var, coz amer, wc, ar serv, ar lazer R\$ 90 mil + saldo. DIT.

3 Quartos

HABITACIONAL - C.1138. F.3206-2060/9403-5468. Otm apt, c/ gar cob, sl, 2/4, wc soc, coz, ar serv, var, wc secret R\$ 105 mil. AV-2281.

HABITACIONAL - C.1138. F.3206-2060/9403-5468. Otm apt c/ gar p/

1.1	Capim Macio
1.1	Apartamento Compra e Venda
Capim Macio	
3 Quartos	

JM CORRETOR DE IMÓVEIS - C.1959.
www.imoveisempre.com.br.
F.9966-0834/8828-4614. Vende-se Apartam novo - ar.nobre, bla vista mta atlântic, and alto, 1 ste mast + 2 semi-ste, lavabo, pisc, cer, sl p/2 amb, escrit, var, cpa/coz (cub.granit), ar serv, wc serv, ent serv, 2 vgs ggm, pisc, slão festa, 96 m2 ár.privativ, 2 elev, churrasq, qua poliespor, port 24 hrs. APV4035(ba).

JM CORRETOR DE IMÓVEIS - C.1959.
www.imoveisempre.com.br.
F.9966-0834/8828-4614. Vende-se belo Apartam - exc localiz, fino acabam, elegante, estilizado, and.médio, 3 sts, lavab, pisc, granito+car, ste mást (c/closet+hidro,espel), sla p/4 amb (sanc+estian), varand, suíts (cortinas+blind), cpa/coz (cub.granit), ár serv, dep emp, 3 vgs ggm, pisc, slão fsta, s.jogos, 2 elev, churrasq, q.poliespor, port.24hrs. APV4025.

COND TORRE DO MAR I - cond fech c/3/4.Direto Prop.
F:9992-2104/9607-9160

+ de 3 Quartos

PERES & PERES IMÓVEIS - C.1607. F.4006-0207. 4 sts, 3 sls, coz, cp, am no quarto, lav, dep emp, esc, var, wc serv, ár serv, desp, churras, pisc, 3 gars, 2 elevs, sl fest, playg. R\$ 600 mil. AV-01207.

HABITACIONAL - C.1138. F.3206-2060/9403-5468. Ótm ap c/ 3 gars, ár lazer, sl grde, lav, 4/4 s/1 ste clarm, coz clarm, piso granito, desp, ár ser, dep comp, recebe FGTS e emprést c/ 180m2. R\$ 320 mil. AV-2138.

HABITACIONAL - C.1138. F.3206-2060/9403-5468. Ótm apt, 1 p/ and c/ gar, sls, lav, 4 ste, coz, ár serv, dep comp, ár lazer, todo c/ arm. R\$ 485 mil. AV-2289.

JM CORRETOR DE IMÓVEIS - C.1959.
www.imoveisempre.com.br.
F.9966-0834/8828-4614. Vende-se blo Apartam, Alt padrão, 4 sts, 3 vg gar, sl 3 amb, (Sanc+PdaTto), lvb, sl tv+som, escr, 2 varan, cpa coz, (cuba gran+arms+mesa gran), fcam moveis fxs, Entr/serv, desp, dep compl, stes, wc(blindx+cuba gran+arms), ste mast(var+clo+arm+blidx+hidro), bla ár lazer, ár verd, 2 pisc, qdra poli, churras, P.G, slão festa, ac. g-nást, 275m2, port 24 hrs, 2 elev. R\$ 580 mil. APV.3075.

CAIO FERNANDES - C.1191. F.4008-0001. Plantão sábado/dom/feriados das 8 às 17h. www.caiofernandes.com.br. Apto ótm loc, 93m2, 4/4 snd 2 suít, sl p/2 amb, var, coz c/ arms, 2 vg gar, elev, Ár. lazer R\$ 220 mil. APV.15454.

ESCRIT.IMOB.CARLOS CUNHA - C.1073. F.3211-3252/4646. c/ ste, sl, coz, gar, R\$ 55 mil quitado

Cidade Alta

2 Quartos

OPORT ÚNICA - Cond. Solar Cidade Alta, Av. Deodoro, 8º and,sombra,2/4,1 ste, sl,coz,wc. Quit.R\$ 160 mil.(84) 8823-5871

ATIVA IMOBILIÁRIA - C.1170. F.3221-6050. Apto novo em ótma local c/sla, 2/4 sdo 1 ste, wc soc, coz, ár/serv, ggm, lizer compl. ATC-7013.

VALOR IMÓVEIS RN - Creci. J.1833. F.3201-3000. Exclusivo Solar Cidade Alta. Nordesteão, Deodoro sl p/2 amb, 2/4 s/1 ste, coz, var, gar lazer. (aceita CEF). AV.UNICO.

Vitrine

Classificados do Diário. Pra todo tipo de negócio.

4009.0200

CURSO DE PETRÓLEO E GÁS
ETIC Esc Téc Industrial Ciência e Tecnologia.

Seja um Profissional em Apenas 1 Ano!

LANÇAMENTO
Curso de Bombeiro Civil, INÉDITO em Natal e Curso de Eletrotécnica e Mecânica em Geral. C/duração de 1 Ano.

3207-3818/9994-5577
eticrn.com.br/etic2009@hotmail.com

LAVANDERIA LAUNDRONAT
Agora com nova Administração.
Lavagem a água/seco e tinturaria p/comércios, residências, hotéis, motéis e restaurante. Atend. 24 hs C/Delivery.

R. Açu, 496-Tirol.
T.:3212-3393

ROSA DE MP PADILHA
Chegada do Maranhão. Cartas ciganas. Resolvo todos os tipos de trabalhos em 10 dias. Amarrações africanas, Magia Branca e preta. Pagto após resultado.
CHEGA DE SOFRE!
F:3653-4440

CRISTIAN
Jogo de Búzios, Tarô e Consultas espirituais.
R\$ 30,00.
F:9134-9935

VENDO CASA MUNICÍPIO DE SÃO JOSÉ MIPIBÚ
POVOADO DE MENDES
Com 4/4, terreno med 11 x 35, com pequena piscina.
R\$ 33 Mil
F: (84)3234-4630
9905-3548

LAVANDERIA SANTA RITA
Pegamos e entregamos em Domicílio. R. Pedro Avelino 15.
3608-3142/9404-3037

Ar Frio-Eleto-Ar condicionado todos os modelos. No Cartão, Cheque e Boletto.
Av Prad de Moraes, 850, sl 82
3082-6698
9405-3701
9928-0923

VIDROS, PELÍCULAS RESIDENCIAIS & PERSIANAS
• VENDAS • MANUTENÇÃO • LAVAGEM
PROMOÇÃO!
Persianas, Box, Espelhos, Outros.
Orç. s/ compromisso.
F:3082-5970
9441-2736

DINO Construções
• Pedreiro
• pintura
• reforma em geral.
Tr: 3205-4525 /8706-6110

ASSESSORIA EMPRESARIAL
Recupere seu Crédito. Baixa SPC, Serasa, INSS e Receita Federal. Cheque devolvido, cartão de crédito, ação executiva, pendência bancária.
Inf:9614-9905
3086-2495
3606-0818

ESPIRITA E VIDENTE
Consultas: cartas, búzios, tarô, faz e desfaz trabalhos. Com mais de 25 anos atendendo em Natal.
Novo Endereço R. Princesa Isabel, 759 - Centro.
F: 3201-2358

Lizandre
Passeios, locação de vans, automóveis, microônibus e by night.
F: 9981-3569
8866-0096

Consultas Espirituais
RESULTADO GARANTIDO
Trabalho para todos os fins e união de casal.
3661-0683/8873-3093

Vestidos de noiva + Cabelo e Maquiagem + Traje do Noivo e uma Dama. A partir de R\$ 900,00.
Tel.:3086-1793
3213-5456

MIL LOCADORA
ALUGUE O CARRO C/ KM LIVRE.
F:3211-2422
8813-1344

PROCURO EMPREGO
Tenho Experiência, Referência e Disponibilidade de horário (Carteira A e B)
F:3214-8470
8701-1816
3214-6195

PANELAS DE BARRO PRETO
Todos os tamanhos. Tr: Cravo e Canela.
3223-6423

POWER PRINT INFORMATICA
Venda de Cartuchos Compatíveis
Compra de Cartuchos Vazio
Suprimentos e Peças de Informática
Fones: (84) 4141-2002 / 8875-9268
Av. Interventor Mário Câmara, 1600 - Alceirim Natal/RN CEP:55023-000

RECYCLE
Cartuchos e toners remanufaturados e recarregados à vácuo, testados individualmente.
(84) 3611.1190
Manutenção de impressoras e computadores, além de suprimentos para informática como: mouse, gabinete, bobinas para notebook entre outros.

VENDO FAZENDA EM JUCURUTU
Médio Porte, td estruturada, água, energia, boa criação de caprinos e ovinos, alguns animais bovinos, 3 casas pertencentes a propriedade, 4 estabulos, açude.
(84) 3316-4668
9972-2313

CESTAS DOÇURA
presentei a pessoa amada com belas cestas de café. Encomendas c/antecedência.
3611-2895/3222-5326
9976-1611/8897-1422

GELO TROPICAL
Fornecemos Gelo em cubo para as Regiões Agreste e Trairi.
F:3294-2269
9925-0529

DW MENSAGENS
Mensagens fonadas e ao vivo para todas ocasiões, Cestas café e Chocolate.
F:3662-3166
8882-4879(01)
9168-0778/9929-4354

PAI SILVIO O REI DAS POMBAS GIRAS
O Macumbeiro Verdadeiro. Faço todos trabalhos com pagamento pós resultado. Tarô, Búzios, Magia Leve e Pesada. Cura, limpeza e amarrações. Seu Amor pode Voltar!
F:3201-7733

1.1 Cidade Alta
CAIO FERNANDES - C.1191. F.4008-0001. Plantão sábado/dom/feriados das 8 às 17h. www.caiofernandes.com.br. Apto 80m2, 2/4 snd 1 ste, sl p/2 amb, coz c/ arms, dep emp, pilotis, seg 24h, R\$ 145 mil. APV.16160.

3 Quartos
VALOR IMÓVEIS RN - Creci. J.1833. F.3201-3000. Apto ótmo, 3/4 s/1 ste, sl 2 amb, wc soc, coz c/ arms, 1 vg, elev, lazer simples. R\$ 170 mil. AV-3141.

CAIO FERNANDES - C.1191. F.4008-0001. Plantão sábado/dom/feriados das 8 às 17h. www.caiofernandes.com.br. Apto 79m2, 3/4 sd 1 ste, sl p/2 amb, wc soc, coz, elev, pilotis, seg 24h, R\$ 150 mil, aceita CEF. APV.16159.

1.1 Cidade Jardim
Cidade Jardim
2 Quartos
AVM IMÓVEIS- TTI 644. F.3608-1432/9991-4925. Ap 2/4, sl, coz, wc, + P. comerc de frente p/Av. R\$ 135 mil. Ót local.

Cidade Satélite
2 Quartos
HENRIQUE VIEIRA- C.2704. 17ª Reg. F.3231-4458/9115-6658. Porto Venetto, var, sla, wc, 2/4 s/1 ste, cop, coz. R\$ 87 mil.

PROCURADORIA DE IMÓVEIS - C.998. F.4006-3838/8711-7227. 2/4, 1 st, wc soc, 2 sls, 3 amb, 1 vg. Entreg: Dez/09. R\$ 70 mil. Plant: 2º à 6º até 19hs. Sáb/Dom até 13hs. APV-928.

1.1 Cidade Satélite
ATIVA IMOBILIÁRIA- C.1170. F.3221-6050. Apto novo recém-construído c/ sl p/2 amb, var, 2/4 snd 1 suít, wc soc, coz americ, ár serv. ATGR.92015.

ATIVA IMOBILIÁRIA- C.1170. F.3221-6050. Apto c/sala, 2/4, wc soc, coz c/ár serv, gar. ATC.92058.

PERES & PERES IMÓVEIS - C.1607. F.4006-0207. 2/4, sl, coz, arm no quarto, lavand, ár serv, churras, piscina, gar, sl fest, playground, qd poliesportiva. R\$ 78.000,00. AV-01323.

1.1 Cidade Satélite
VALOR IMÓVEIS RN - Creci. J.1833. F.3201-3000. Veritá I, Novo, 2/4, sl/2 amb, wc clarm, coz clarm, 1 gar, lizer. R\$ 80 mil. AV-4047.

SÓLIDA IMÓVEIS - C.0316/J.S. Plantão no 3133-4000. Apto fase de acab, entrega jun/09, 54m2, sl p/2 amb, 2/4 (1ste) a.serv, wc, coz amer, sl fest, R\$ 75 mil. SIVA.2051.

HABITACIONAL - C.1138. F.3206-2060/9403-5468. Ótm oport no Veritá, apt térreo, c/ gar p/1 car, sl, wc, 2/4, coz, ár serv, ár lazer R\$ 76.500 mil. AV-2296.

1.1 Cidade Verde
Cidade Verde
PROCURADORIA DE IMÓVEIS - C.998. F.4006-3838/8711-7227. Plant:Sáb/Dom Prédio c/17 kitnet + 1 lj em ótm loc. Próx/esc, praias, restaur, ótma oport p/invest. R\$ 540 mil. Plant: 2º à 6º até 19hs. Sáb/Dom até 13hs. APV-855.

2 Quartos
LC EMP. IMOB - C.1597. F.3206-6323/8899-6169. Vdo apt c/ sl, 2/4 s/1 ste, coz americ, dep emp, wc soc R\$ 145 mil. LC46.

3 Quartos
PROCURADORIA DE IMÓVEIS - C.998. F.4006-3838/8711-7227. Plantão sáb/dom. Pq Itatiaia. Ap 3/4 sdo 1 ste + dep, 2 vgs cobert, sla p/2 amb, coz, ár/serv, var, cov, ótma ár/lzer. R\$ 175 mil. APV-861.

1.1 Cidade Verde
SÓLIDA IMÓVEIS - C.0316/J.S. Plantão no 3133-4000. Aptos em fase de acab. 108m2, 3/4 (2 ste) var, sl, coz, a.serv, gar, cond, churras, pisc. A partir R\$ 180 mil. Entrega p/ junho/09. SIVA.3048.

2 Quartos
LC EMP. IMOB - C.1597. F.3206-6323/8899-6169. Apto c/ sl p/2 amb, 3/4 s/2 ste, cpa/coz, ár lazer compl. R\$ 160 mil. LC.57.

LC EMP. IMOB - C.1597. F.3206-6323/8899-6169. Apto c/ sl p/2 amb, 3/4 S/1 ste, wc soc, arm, qtos, arm, coz, ár serv, dep emp, gar, churrasq, pisc, bar, sauna, qdra, poli, etc. R\$ 185 mil. LC.37.

1.1 Emaús
3 Quartos
ATIVA IMOBILIÁRIA- C.1170. F.3221-6050. Repassamos apto c/ sl p/2 amb, var, 3/4 snd 1 suít, wc soc, coz, ár serv, gar, lazer compl. Possui elev de carga, gás, água e luz c/ med individualizados, lazer c/ pisc, sauna, churrasq, espaço fitness, slão fest, guarita, cerca e sensores. R\$ 30 mil + saldo deved. ATC-92065.

Jardim Botânico
3 Quartos
ANA HILDA- Neg Imobiliários. C.2383-J. F.3608-3246. Reform, 3/4, dep compl, 2 sts, coz, wc, ár serv, ár lazer. R\$ 95 mil.

Lagoa Nova
AVM IMÓVEIS- TTI 644. F.3608-1432/9991-4925. Apto 153m2, 4 gar. R\$ 320 mil.

1.1	Lagoa Nova
1.1	Apartamento Compra e Venda
Lagoa Nova	

PROCURADORIA DE IMÓVEIS - C.998. F.4006-3838/8711-7227. Plantão sáb/dom. Solar Terra Natal. Frente Plq Dunas, 4 vgs/gar. Ar/lazer compl. Próx/Shopping Midway. Ent: 12/09. R\$ 1.100.000,00. APV-751.

REPASSO AP-Na planta, viz ao Sesi, entrega 2011, ldo sombra, ampla ar/lazer. Perto de tudo. Ar valorizada. Mot. vaigem. F.9946-0006

1 Quarto

CAIO FERNANDES - C.1191. F.4008-0001. Plantão sábado/dom/feriados das 8 às 17h. www.caiofernandes.com.br. Apto 55 m2, localiz privilegiada, ldo omb, 1/4, sl p/2 amb, coz, gar, elev, R\$ 110 mil. APV.15168.

2 Quartos

PRÓX. CONTEMPORÂNEO- 2/4 +2 ste, escriturado. R\$ 120 mil. F.9905-5210

PROCURADORIA DE IMÓVEIS - C.998. F.4006-3838/8711-7227. Plantão sáb/dom. San Giovanni próx. Prudente, 2/4 sd 1 st/lzer, 1 vg. A partir R\$ 162.500,00. APV.504.

PROCURADORIA DE IMÓVEIS - C.998. F.4006-3838/8711-7227. Plantão sáb/dom. Edf Ahead - Em const, 2/4-1 st, 2 sl, wc soc, coz, á serv, var, 2 vgs. R\$ 107 mil + SD. APV.708.

PROCURADORIA DE IMÓVEIS - C.998. F.4006-3838/8711-7227. Plantão sáb/dom. Carmel. Apto 2/4, sl, var, coz amer, wc soc, á serv. A partir R\$ 156.450,00. APV.1007.

PERES & PERES IMÓVEIS- C.1607. F.4006-0207. 2/4, 1 st, coz, ár serv, 1 gar, 2 elev, sl festa, 55m2. R\$ 130 mil. AV.01403.

VALOR IMÓVEIS RN- Creci. J.1833. F.3201-3000. Apto novo, sombra, 2/4 s/1 ste, sl 2 amb, var, coz, ár serv, 1 gar, lazer. AV-4010.

PERES & PERES IMÓVEIS - C.1607. F.4006-0207. 2/4, 1 ste, 1 sl, coz, lavand, churrasq, pisc, 2 gar, 2 elev, sl festa, playground, 58m2. R\$ 12500 + saldo devedor. AV.01605.

PERES & PERES IMÓVEIS - C.1607. F.4006-0207. 2/4, 1 ste, 1 sl, coz, lavand, churrasq, pisc, 2 gar, 2 elev, sl festa, playground, 58m2. R\$ 12500 + saldo devedor. AV.01605.

SÓLIDA IMÓVEIS- C.0316/J.S. Plantão no 3133-4000. Lorena Tahim, apto c/56,08 e 57,40m2 c/ sl estar/jantar, var, 2/4-(1 st), coz, ár serv, excel localiz. SIVE-01.

SÓLIDA IMÓVEIS- C.0316/J.S. Plantão no 3133-4000. Apto c/ 53m2 c/2/4, (1 ste), em constr, 1 gar, R\$ 42 mil + sd. R\$ 146 mil ent março 2011. SIVA.2058.

LC EMP. IMOB - C.1597. F.3206-6323/8899-6169. Vdo ap c/ sl, 2/4, wc soc, coz R\$ 150 mil. LC17

AVM IMÓVEIS- TTI 644. F.3608-1432/9991-4925. Apto 2/4, dep emp, sl, coz. R\$ 100 mil.

ROSENO IMÓVEIS- C.1861-J. F.3211-0707. www.rosenoimoveis.com.br. Vde Ap, 2/4(ste), 2 sls, coz, wc, ár/serv, ár/lzer. R\$ 160 mil. DIT-1372.

HABITACIONAL - C.1138. F.3206-2060/9403-5468. Ótm apt, exc loc, gar, sl, 2/4 s/1 ste, wc soc, coz, ár serv, elev R\$ 170 mil. AV-2324.

HABITACIONAL - C.1138. F.3206-2060/9403-5468. Ótm apto em constr c/gar p/1 carr, sl, var, wc soc, 2/4 s/1 st, coz, ár/serv, ár/lzer. A partir de R\$ 156.450,00 mil. AV-2363.

HABITACIONAL - C.1138. F.3206-2060/9403-5468. Ótm apto em constr c/gar p/1 carr, sl, var, wc soc, 2/4 s/1 st, coz, ár/serv, ár/lzer. A partir de R\$ 156.450,00 mil. AV-2363.

1.1	Lagoa Nova
-----	------------

HABITACIONAL - C.1138. F.3206-2060/9403-5468. Ótm apto em constr, c/gar p/1 carr, sl c/ var, wc soc, 2/4 s/1 st, coz, ár/serv c/sinal à partir de R\$ 16 mil + SD. AV-2366.

JM CORRETOR DE IMÓVEIS- C.1959. www.imoveisempre.com.br. F.9966-0834/8828-4614. Vende-se Apartam - andar médio - funcional, excel opor, 1 sl star e jantar(roda teto), wc soc (granito + arns + blindex), hall clarms e esc p/computad, 1 ste c/arms, (wc - arns + blindex + granito), 2/4 (banc + pranchas), coz (bancada + granito + arns), wc serv, ár + serv, ent serv, 2 vgs gar, elev, portaria. R\$ 175 mil. APV.3150.

JM CORRETOR DE IMÓVEIS - C.1959. www.imoveisempre.com.br. F.9966-0834/8828-4614. Grand oportun, vende-se apart - novo - andar alto, exc entorno, sl, 2/4, wc soc, coz, varand, 1 vg gar, sl fest, pisc, 2 elev, port 24 hs, R\$ 155 mil. APV.3235.

CAIO FERNANDES - C.1191. F.4008-0001. Plantão sábado/dom/feriados das 8 às 17h. www.caiofernandes.com.br. Apto 80 m2, 2/4 s/1 ste c/ closet e var, sl, coz c/arm, gar, prédio revest, guarita, somb, R\$ 120 mil. Aceita CEF. APV.15651.

CAIO FERNANDES - C.1191. F.4008-0001. Plantão sábado/dom/feriados das 8 às 17h. www.caiofernandes.com.br. Apto 80 m2, 2/4 s/1 ste c/ closet e var, sl, coz c/arm, gar, prédio revest, guarita, somb, R\$ 120 mil. Aceita CEF. APV.15651.

CAIO FERNANDES - C.1191. F.4008-0001. Plantão sábado/dom/feriados das 8 às 17h. www.caiofernandes.com.br. Apto 80 m2, 2/4 s/1 ste c/ closet e var, sl, coz c/arm, gar, prédio revest, guarita, somb, R\$ 120 mil. Aceita CEF. APV.15651.

CAIO FERNANDES - C.1191. F.4008-0001. Plantão sábado/dom/feriados das 8 às 17h. www.caiofernandes.com.br. Apto 80 m2, 2/4 s/1 ste c/ closet e var, sl, coz c/arm, gar, prédio revest, guarita, somb, R\$ 120 mil. Aceita CEF. APV.15651.

3 Quartos

HENRIQUE VIEIRA- C.2704. 17ª Reg. F.3231-4458/9115-6658. Res Lara, sl, esc, wc, 3/4, 2 sls, coz, arns. R\$ 180 mil.

PROCURADORIA DE IMÓVEIS - C.998. F.4006-3838/8711-7227. Plantão sáb/dom. Sertão Varedas Residencial Apos c/ 3/4 (sd 2 ste) wc soc, 2 sl, cop/coz, dep emp. A partir R\$ 256.493,61. APV.997.

ATIVA IMOBILIÁRIA- C.1170. F.3221-6050. Excel apto c/sla p/3 amb, 3 stes, esc, coz c/arm, ár/serv, dep emp, lzer c/pisc, slão/jgos/festas, churras, sauna, aptos p/landar, 2 elev. ATC-7006.

PERES & PERES IMÓVEIS- C.1607. F.4006-0207. 3/4 sd 1 ste, 2 sls, coz, arn no quarto, lav, dep emp, var, wc serv, ár/serv, desp, churras, pisc, 2 gar, 2 elev, sl festa. R\$ 280 mil. AV-01309.

PERES & PERES IMÓVEIS- C.1607. F.4006-0207. 3/4, sdo 3 stes, 2 sls, coz, copa, lav, dep emp, esc, var, wc serv, ár/serv, desp, churras, pisc, 4 gar, 3 elev, sl/fest, playg. R\$ 270 mil + SD. AV-01393.

VALOR IMÓVEIS RN- Creci. J.1833. F.3201-3000. Apto 3/ s/1 ste, sl 2 amb, 1 vg lazer, ac CEF. R\$ 90 mil. AV-4009.

VALOR IMÓVEIS RN- Creci. J.1833. F.3201-3000. Apto 3/4, sl 2 amb, coz, gar, próx Midway. R\$ 165 mil. AV-4011.

VALOR IMÓVEIS RN- Creci. J.1833. F.3201-3000. Apto 70m2, 3/4, sl, coz, gar, próx Samu. R\$ 110 mil. AV-4012.

PERES & PERES IMÓVEIS- C.1607. F.4006-0207. 3/4 s/1 st, 3 sls, coz, copa, arn no quarto, lavand, dep emp, escrit, var, wc serv, ár serv, desp, churras, piscina, 2 gar, 2 elev, sl fest, 190m2 R\$ 375 mil. AV.01593.

LC EMP. IMOB - C.1597. F.3206-6323/8899-6169. Vdo apt lndo c/ sl p/ 3 amb, 3/4 s/1 ste, copa/coz, dep comp, arm, 165m, var, 2 gar-R\$ 280 mil. LC26.

LC EMP. IMOB - C.1597. F.3206-6323/8899-6169. Apto c/sl p/3 amb, 3 stes, arns, 3 stes, arns, copa, coz, dep emp, var. R\$ 370 mil. LC.28.

LC EMP. IMOB - C.1597. F.3206-6323/8899-6169. Apto c/sl p/2 amb, 1 st, 2 semi ste, copa/coz, ár serv, mobil, esc, wc soc, gar, 2 carr. R\$ 220 mil. LC.73.

ROSENO IMÓVEIS- C.1861-J. F.3211-0707. www.rosenoimoveis.com.br. Repassa AP LIFE 3 ste, var, 2 gar, ár/lzer c/ pista cooper próx Midway. DIT-1315.

1.1	Lagoa Nova
-----	------------

ROSENO IMÓVEIS - C.1861-J. F.3211-0707. www.rosenoimoveis.com.br. Repassa AP LIFE, 3/4(ste), var, 2 gar, ár/lzer c/pista cooper, próx Midway. DIT-1317.

ROSENO IMÓVEIS - C.1861-J. F.3211-0707. www.rosenoimoveis.com.br. Vde Ap 3 ste, sl, var, wc, coz, dep, ár serv, 2 gar, ár/lzer R\$ 360 mil. DIT-1364.

ROSENO IMÓVEIS - C.1861-J. F.3211-0707. www.rosenoimoveis.com.br. Vde Ap 3/4 (2 ste) sl, coz, ár sv, dep, 2 gar R\$ 230 mil. DIT-1395.

ROSENO IMÓVEIS - C.1861-J. F.3211-0707. www.rosenoimoveis.com.br. Vde Ap 3/4 (2 ste) sl, coz, ár sv, dep, 2 gar R\$ 230 mil. DIT-1395.

ROSENO IMÓVEIS - C.1861-J. F.3211-0707. www.rosenoimoveis.com.br. Vde Ap 3/4 (2 ste) sl, coz, ár sv, dep, 2 gar R\$ 230 mil. DIT-1395.

ROSENO IMÓVEIS - C.1861-J. F.3211-0707. www.rosenoimoveis.com.br. Vde Ap 3/4 (2 ste) sl, coz, ár sv, dep, 2 gar R\$ 230 mil. DIT-1395.

ROSENO IMÓVEIS - C.1861-J. F.3211-0707. www.rosenoimoveis.com.br. Vde Ap 3/4 (2 ste) sl, coz, ár sv, dep, 2 gar R\$ 230 mil. DIT-1395.

ROSENO IMÓVEIS - C.1861-J. F.3211-0707. www.rosenoimoveis.com.br. Vde Ap 3/4 (2 ste) sl, coz, ár sv, dep, 2 gar R\$ 230 mil. DIT-1395.

HABITACIONAL - C.1138. F.3206-2060/9403-5468. Ótm aptos novos c/2 gars, ár/lzer compl, sl p/2 amb, wc soc, 3/4 s/1 st c/closet e 2 semi-sts, coz, ár/serv, dep emp, s/banh, var, facilita e recebe invov R\$ 260 mil. AV-2111.

HABITACIONAL - C.1138. F.3206-2060/9403-5468. Ótm apt, ár lzer comp, 2 gar cob, sl grde, 3 ste, coz, ár serv, var, dep comp, 1 p/ and. R\$ 270 mil. AV-2321.

HABITACIONAL - C.1138. F.3206-2060/9403-5468. Ótm apt, gar p/2 car, sl amp, wc soc, lav, 3 ste, coz, ár serv, dep comp, ár/lzer c/ pisc, quadra poliesp R\$ 330 mil. AV-2330.

HABITACIONAL - C.1138. F.3206-2060/9403-5468. Ótm apt, gar p/2 car, sl amp, wc soc, lav, 3 ste, coz, ár serv, dep comp, ár/lzer c/ pisc, quadra poliesp R\$ 330 mil. AV-2330.

HABITACIONAL - C.1138. F.3206-2060/9403-5468. Ótm apt, gar p/2 car, sl amp p/3 amb, lav, wc soc, 3/4 s/1 ste c/arm, coz c/arm, desp, ár serv, dep comp, ár/lzer c/ slão fest e pisc. R\$ 280 mil. AV-2336.

HABITACIONAL - C.1138. F.3206-2060/9403-5468. Ótm apt, gar p/2 car, sl amp p/3 amb, lav, wc soc, 3/4 s/1 ste c/arm, coz c/arm, desp, ár serv, dep comp, ár/lzer c/ slão fest e pisc. R\$ 280 mil. AV-2336.

HABITACIONAL - C.1138. F.3206-2060/9403-5468. Ótm apto em constr c/gar p/2 carr, sl, var, wc soc, 3/4 s/1 st, coz, ár/serv, ár/lzer. Sinal de R\$ 25 mil + SD. AV-2364.

HABITACIONAL - C.1138. F.3206-2060/9403-5468. Maravilho apto c/gar p/2 carr, sl, ampla, lav, 3/4 sts, coz, desp, ár/serv, dep compl, ár/lzer R\$ 370 mil. AV-2372.

JM CORRETOR DE IMÓVEIS- C.1959. www.imoveisempre.com.br. F.9966-0834/8828-4614. Vende-se excelente apartament 3 suítes, requint, confort, and médio, móveis fixs, granito, suíte mást(closet + varand+ blndx+ espelhos), sla p/3 ambientes(estilizada + sancas +mveis:vidros+espelhos), varand, suítes(blndx +granit+ armars+ espel.), opa coz ampla(armars+ cuba, mesa granit), depend, ár serv, desp, 2 vagas garag, piscin, churras, P. grão, slão fsta, 2 elevadrs, port 24hrs, 105m2 ár privat. APV-4075(mt).

JM CORRETOR DE IMÓVEIS- C.1959. www.imoveisempre.com.br. F.9966-0834/8828-4614. Vende-se excel apart, c/bela vista de Natal, excel localiz, sl p/2 amb, 3/4 ste, wc soc, coz, var, 1 vg gar, s/festa, ar verde, churrasq, elevadrs, port 24 hrs, andar alto. R\$ 138 mil. APV-350(apt).

JM CORRETOR DE IMÓVEIS- C.1959. www.imoveisempre.com.br. F.9966-0834/8828-4614. Vende-se excel apart, c/bela vista de Natal, excel localiz, sl p/2 amb, 3/4 ste, wc soc, coz, var, 1 vg gar, s/festa, ar verde, churrasq, elevadrs, port 24 hrs, andar alto. R\$ 138 mil. APV-350(apt).

JM CORRETOR DE IMÓVEIS- C.1959. www.imoveisempre.com.br. F.9966-0834/8828-4614. Vende-se excel apart, c/bela vista de Natal, excel localiz, sl p/2 amb, 3/4 ste, wc soc, coz, var, 1 vg gar, s/festa, ar verde, churrasq, elevadrs, port 24 hrs, andar alto. R\$ 138 mil. APV-350(apt).

JM CORRETOR DE IMÓVEIS- C.1959. www.imoveisempre.com.br. F.9966-0834/8828-4614. Vende-se excel apart, c/bela vista de Natal, excel localiz, sl p/2 amb, 3/4 ste, wc soc, coz, var, 1 vg gar, s/festa, ar verde, churrasq, elevadrs, port 24 hrs, andar alto. R\$ 138 mil. APV-350(apt).

JM CORRETOR DE IMÓVEIS- C.1959. www.imoveisempre.com.br. F.9966-0834/8828-4614. Vende-se excel apart, c/bela vista de Natal, excel localiz, sl p/2 amb, 3/4 ste, wc soc, coz, var, 1 vg gar, s/festa, ar verde, churrasq, elevadrs, port 24 hrs, andar alto. R\$ 138 mil. APV-350(apt).

APTO - 3/4 ste c/ split, arn nos quartos e coz, bancada marmor, 2 vgs na gar, Tr c/ proprietario 8846-1819/ R\$ 175 mil. C.Financ. Use seu FGTS.

1.1	Lagoa Nova
-----	------------

JM CORRETOR DE IMÓVEIS- C.1959. www.imoveisempre.com.br. F.9966-0834/8828-4614. Vende-se belo Apart - novo - 2 ste + 1 semi-suíte, andar alto, confort, var (fech.c/blindex), d.bia vista Natal, sl 3 amb, copa/coz (banc.gran), dep, ár serv, ent serv, 2a.sts, (bancad), wc (cub.granit+blindex), 3º suít máster(closet + blindex + cub.granit), bela Ar.lzer: espaço paisag, pisc, min.campo, play G., S.festa, acad ginást, port 24 hrs, 2 elev, 2 vgs ggm. APV.4045.(ci).

JM CORRETOR DE IMÓVEIS- C.1959. www.imoveisempre.com.br. F.9966-0834/8828-4614. Grande oportuni - vende-se apart. 01 suít + 2/4, espaço, varanda, 1 sla star, jantar, wc soc, cozín, ár serv, dep compl, 2 vgas garag, ár lzer:pisci + churrasq APV 3312.

CAIO FERNANDES - C.1191. F.4008-0001. Plantão sábado/dom/feriados das 8 às 17h. www.caiofernandes.com.br. Apto 120m2, exc loc, 4/4 s/1 suít, sl p/3 amb, var, coz, 3 vgs gar, ótm acab. R\$ 170 mil. APV.15570.

CAIO FERNANDES - C.1191. F.4008-0001. Plantão sábado/dom/feriados das 8 às 17h. www.caiofernandes.com.br. Apto em boa localiz, 3/4 sd 1 ste, c/arm na coz e nos qtos. R\$ 160 mil ac CEF. APV-16300.

CAIO FERNANDES - C.1191. F.4008-0001. Plantão sábado/dom/feriados das 8 às 17h. www.caiofernandes.com.br. Apto 0tm loc 71m2, 3/4 s/1 ste, 2 sls, coz c/arm, 2 vgs gar, R\$ 130 mil, aceita CEF. APV.16081.

CAIO FERNANDES - C.1191. F.4008-0001. Plantão sábado/dom/feriados das 8 às 17h. www.caiofernandes.com.br. Apto em boa localiz, 3/4 sd 1 ste, c/arm na coz e nos qtos. R\$ 160 mil ac CEF. APV-16300.

CAIO FERNANDES - C.1191. F.4008-0001. Plantão sábado/dom/feriados das 8 às 17h. www.caiofernandes.com.br. Apto em boa localiz, 3/4 sd 1 ste, c/arm na coz e nos qtos. R\$ 160 mil ac CEF. APV-16300.

CAIO FERNANDES - C.1191. F.4008-0001. Plantão sábado/dom/feriados das 8 às 17h. www.caiofernandes.com.br. Apto em boa localiz, 3/4 sd 1 ste, c/arm na coz e nos qtos. R\$ 160 mil ac CEF. APV-16300.

CAIO FERNANDES - C.1191. F.4008-0001. Plantão sábado/dom/feriados das 8 às 17h. www.caiofernandes.com.br. Apto em boa localiz, 3/4 sd 1 ste, c/arm na coz e nos qtos. R\$ 160 mil ac CEF. APV-16300.

CAIO FERNANDES - C.1191. F.4008-0001. Plantão sábado/dom/feriados das 8 às 17h. www.caiofernandes.com.br. Apto em boa localiz, 3/4 sd 1 ste, c/arm na coz e nos qtos. R\$ 160 mil ac CEF. APV-16300.

CAIO FERNANDES - C.1191. F.4008-0001. Plantão sábado/dom/feriados das 8 às 17h. www.caiofernandes.com.br. Apto em boa localiz, 3/4 sd 1 ste, c/arm na coz e nos qtos. R\$ 160 mil ac CEF. APV-16300.

CAIO FERNANDES - C.1191. F.4008-0001. Plantão sábado/dom/feriados das 8 às 17h. www.caiofernandes.com.br. Apto em boa localiz, 3/4 sd 1 ste, c/arm na coz e nos qtos. R\$ 160 mil ac CEF. APV-16300.

CAIO FERNANDES - C.1191. F.4008-0001. Plantão sábado/dom/feriados das 8 às 17h. www.caiofernandes.com.br. Apto em boa localiz, 3/4 sd 1 ste, c/arm na coz e nos qtos. R\$ 160 mil ac CEF. APV-16300.

CAIO FERNANDES - C.1191. F.4008-0001. Plantão sábado/dom/feriados das 8 às 17h. www.caiofernandes.com.br. Apto em boa localiz, 3/4 sd 1 ste, c/arm na coz e nos qtos. R\$ 160 mil ac CEF. APV-16300.

CAIO FERNANDES - C.1191. F.4008-0001. Plantão sábado/dom/feriados das 8 às 17h. www.caiofernandes.com.br. Apto em boa localiz, 3/4 sd 1 ste, c/arm na coz e nos qtos. R\$ 160 mil ac CEF. APV-16300.

CAIO FERNANDES - C.1191. F.4008-0001. Plantão sábado/dom/feriados das 8 às 17h. www.caiofernandes.com.br. Apto em boa localiz, 3/4 sd 1 ste, c/arm na coz e nos qtos. R\$ 160 mil ac CEF. APV-16300.

CAIO FERNANDES - C.1191. F.4008-0001. Plantão sábado/dom/feriados das 8 às 17h. www.caiofernandes.com.br. Apto em boa localiz, 3/4 sd 1 ste, c/arm na coz e nos qtos. R\$ 160 mil ac CEF. APV-16300.

CAIO FERNANDES - C.1191. F.4008-0001. Plantão sábado/dom/feriados das 8 às 17h. www.caiofernandes.com.br. Apto em boa localiz, 3/4 sd 1 ste, c/arm na coz e nos qtos. R\$ 160 mil ac CEF. APV-16300.

CAIO FERNANDES - C.1191. F.4008-0001. Plantão sábado/dom/feriados das 8 às 17h. www.caiofernandes.com.br. Apto em boa localiz, 3/4 sd 1 ste, c/arm na coz e nos qtos. R\$ 160 mil ac CEF. APV-16300.

SÓLIDA IMÓVEIS- C.0316/J.S. Plantão no 3133-4000. Apto c/sl p/3 amb, 4/4-2 sts, d.c.e, coz, desp, c/wc, 3 vgs, pisc, ár/lzer, sl festa. R\$ 480 mil. SIVE-4012.

ROSENO IMÓVEIS- C.1861-J. F.3211-0707. www.rosenoimoveis.com.br. Vde Ap 4 ste (master) var, escrit, copa/coz, lav, dep, ár serv, 4 gar, ár/lzer, 551m2 R\$ 1.500.000,00. DIT-1410.

HABITACIONAL - C.1138. F.3206-2060/9403-5468. Ótm apto em constr c/95m2, estru de lazer c/2300m2, 4/4 s/1 st e 1 reversível, sls, coz, ár/serv. R\$ 286 mil. AV.1904.

1.1	Lagoa Nova
-----	------------

HABITACIONAL - C.1138. F.3206-2060/9403-5468. Exc apto, rec.const c/ 223m2, gar p/3 car, sls c/ var, escrit, 4 ste, coz, ár serv, dep comp, ár/lzer, super ventil R\$ 750 mil. AV.2250.

HABITACIONAL - C.1138. F.3206-2060/9403-54

1.1 Nova Pamamirim

1.1 Apartamento Compra e Venda Nova Pamamirim 3 Quartos

CAIO FERNANDES - C.1191. F.4008-0001. Plantaão sábado/...

Monte Belo 2 Quartos

ATIVA IMOBILIÁRIA - C.1170. F.3221-6050. Apto no ponto mais alto da região...

Pamamirim APTOS- Ótm local. Tel.3855-1759/9424-3316.

2 Quartos ANA HILDA- Neg Imobiliários. C.2383-A. F.3608-3246...

Petrópolis 1 Quarto

PROCURADORIA DE IMÓVEIS - C.998. F.4006-3838/8711-7227. Plantaão sáb/...

REIS MAGOS - C.1328. F.3222-4480/3211-2355. Ed. Pres. Linconf...

JM CORRETOR DE IMÓVEIS - C.1959. www.imoveisempre.com.br. F.9966-0834/8828-4614...

HENRIQUE VIEIRA - C.2704. 17ª Reg. F.3231-4458/9115-6658...

PROCURADORIA DE IMÓVEIS - C.998. F.4006-3838/8711-7227. Plantaão sáb/...

ATIVA IMOBILIÁRIA - C.1170. F.3221-6050. Apto. and alto, sl p/2 amb...

ATIVA IMOBILIÁRIA - C.1170. F.3221-6050. Apto c/sl p/3 amb, sd 1 amb...

ATIVA IMOBILIÁRIA - C.1170. F.3221-6050. Apto c/sl única, var, 2/4, snd 1 p/2 amb...

ATIVA IMOBILIÁRIA - C.1170. F.3221-6050. Apto c/sl única, var, 2/4, snd 1 p/2 amb...

VALOR IMÓVEIS RN- Creci 1833. F.3201-3000. Apto novo amb c/arms, 2/4 s/1 ste...

PERES & PERES IMÓVEIS - C.1607. F.4006-0207. 2/4 sd 2 s, closet, 3 sls...

1.1 Petrópolis

LC EMP. IMOB - C.1597. F.3206-6323/8899-6169. Vdo apt c/sl p/2 amb...

ROSENO IMÓVEIS - C.1861-J. F.3211-0707. www.rosenoimoveis.com.br. Vd Ap 2/4 (ste) sl...

ROSENO IMÓVEIS - C.1861-J. F.3211-0707. www.rosenoimoveis.com.br. Vd Ap 2/4 (ste) sl...

CAIO FERNANDES - C.1191. F.4008-0001. Plantaão sábado/...

CAIO FERNANDES - C.1191. F.4008-0001. Plantaão sábado/...

CAIO FERNANDES - C.1191. F.4008-0001. Plantaão sábado/...

CAIO FERNANDES - C.1191. F.4008-0001. Plantaão sábado/...

ESCRIT. IMOB. CARLOS CUNHA - C.1073. F.3211-3252/4646. Apto. 3/4 closet...

HENRIQUE VIEIRA - C.2704. 17ª Reg. F.3231-4458/9115-6658...

ATIVA IMOBILIÁRIA - C.1170. F.3221-6050. Apto c/sl p/3 amb, esc, 3/4 snd 1 ste...

ATIVA IMOBILIÁRIA - C.1170. F.3221-6050. Apto c/sl p/2 amb, var, escrit, 3/4 snd 1 suit c/ var...

PERES & PERES IMÓVEIS - C.1607. F.4006-0207. 3/4 sd 1 ste, 2 sls, coz, ar/serv...

PERES & PERES IMÓVEIS - C.1607. F.4006-0207. 3/4 sd 1 ste, 2 sls, coz, arm no quarto...

LC EMP. IMOB - C.1597. F.3206-6323/8899-6169. Vdo apt c/2 sl, 3/4 s/1 ste...

ROSENO IMÓVEIS - C.1861-J. F.3211-0707. www.rosenoimoveis.com.br. Vd Ap, 4/4(2 sts), sl, wc...

ROSENO IMÓVEIS - C.1861-J. F.3211-0707. www.rosenoimoveis.com.br. Repassa Ap, 3/4 (ste), sl, var, coz...

HABITACIONAL - C.1138. F.3206-2060/9403-5468. Btm apt c/ gar, ar/izer...

JM CORRETOR DE IMÓVEIS - C.1959. www.imoveisempre.com.br. F.9966-0834/8828-4614...

ATIVA IMOBILIÁRIA - C.1170. F.3221-6050. Apto c/sl única, var, 2/4, snd 1 p/2 amb...

1.1 Petrópolis

JM CORRETOR DE IMÓVEIS - C.1959. www.imoveisempre.com.br. F.9966-0834/8828-4614...

ROSENO IMÓVEIS - C.1861-J. F.3211-0707. www.rosenoimoveis.com.br. Praia do Meio Vde Ap no Ayambra...

ATIVA IMOBILIÁRIA - C.1170. F.3221-6050. Praia Búzios: Flat b/mar c/sla...

LC EMP. IMOB - C.1597. F.3206-6323/8899-6169. Vdo apt Búzios c/1/4, wc...

ROSENO IMÓVEIS - C.1861-J. F.3211-0707. www.rosenoimoveis.com.br. Vde Ap 1/4, sl, var, coz...

CAIO FERNANDES - C.1191. F.4008-0001. Plantaão sábado/...

CAIO FERNANDES - C.1191. F.4008-0001. Plantaão sábado/...

CAIO FERNANDES - C.1191. F.4008-0001. Plantaão sábado/...

CAIO FERNANDES - C.1191. F.4008-0001. Plantaão sábado/...

CAIO FERNANDES - C.1191. F.4008-0001. Plantaão sábado/...

CAIO FERNANDES - C.1191. F.4008-0001. Plantaão sábado/...

ROSENO IMÓVEIS - C.1861-J. F.3211-0707. www.rosenoimoveis.com.br. Vd Ap b/mar do caçadão...

ROSENO IMÓVEIS - C.1861-J. F.3211-0707. www.rosenoimoveis.com.br. Vd Ap, ste, sl, var...

HABITACIONAL - C.1138. F.3206-2060/9403-5468. Ótm apt todo mobil...

FLATS - De 1, 2 ou 3 quartos. A 100m do mar, a partir de 130 mil...

PROCURADORIA DE IMÓVEIS - C.998. F.4006-3838/8711-7227. Flat 1/4 c/arm...

ATIVA IMOBILIÁRIA - C.1170. F.3221-6050. Vendemos flat c/ ampla var...

SÓLIDA IMÓVEIS - C.0316/J.S. Plantaão no 3133-4000. Apto pronto p/motor...

ROSENO IMÓVEIS - C.1861-J. F.3211-0707. www.rosenoimoveis.com.br. vde Lançamento de 2/4 (ste) var...

1.1 Praias

ROSENO IMÓVEIS - C.1861-J. F.3211-0707. www.rosenoimoveis.com.br. Praia do Meio Vde Ap no Ayambra...

ATIVA IMOBILIÁRIA - C.1170. F.3221-6050. Praia Búzios: Flat b/mar c/sla...

LC EMP. IMOB - C.1597. F.3206-6323/8899-6169. Vdo apt Búzios c/1/4, wc...

ROSENO IMÓVEIS - C.1861-J. F.3211-0707. www.rosenoimoveis.com.br. Vde Ap 1/4, sl, var...

PROCURADORIA DE IMÓVEIS - C.998. F.4006-3838/8711-7227. Plantaão sáb/...

ATIVA IMOBILIÁRIA - C.1170. F.3221-6050. Flat c/ ampla localiz e vista p/ mar...

PROCURADORIA DE IMÓVEIS - C.998. F.4006-3838/8711-7227. Flat c/ 40m2 R\$ 140 mil...

ATIVA IMOBILIÁRIA - C.1170. F.3221-6050. Flat c/ ampla localiz e vista p/ mar...

ATIVA IMOBILIÁRIA - C.1170. F.3221-6050. Flat mobil c/sl, var, st, coz...

SÓLIDA IMÓVEIS - C.0316/J.S. Plantaão no 3133-4000. Apto flat, b/mar c/excel infra-estrut...

HABITACIONAL - C.1138. F.3206-2060/9403-5468. Exc aptos a partir de 45m2...

ROSENO IMÓVEIS - C.1861-J. F.3211-0707. www.rosenoimoveis.com.br. Vd Ap, ste, sl, var...

HABITACIONAL - C.1138. F.3206-2060/9403-5468. Ótm apt todo mobil...

OPORTUNIDADE - Vdo Flat Hotel de luxo Natal Plaza Quality Suits...

FLATS - De 1, 2 ou 3 quartos. A 100m do mar, a partir de 130 mil...

PROCURADORIA DE IMÓVEIS - C.998. F.4006-3838/8711-7227. Flat 1/4 c/arm...

ATIVA IMOBILIÁRIA - C.1170. F.3221-6050. Vendemos flat c/ ampla var...

SÓLIDA IMÓVEIS - C.0316/J.S. Plantaão no 3133-4000. Apto pronto p/motor...

ROSENO IMÓVEIS - C.1861-J. F.3211-0707. www.rosenoimoveis.com.br. vde Lançamento de 2/4 (ste) var...

1.1 Ponta Negra

SÓLIDA IMÓVEIS - C.0316/J.S. Plantaão no 3133-4000. Flat, 48 m2, 1 ste, 1 gar...

ROSENO IMÓVEIS - C.1861-J. F.3211-0707. www.rosenoimoveis.com.br. Vd Ap, Varandas de Ponta Negra...

ROSENO IMÓVEIS - C.1861-J. F.3211-0707. www.rosenoimoveis.com.br. Vd Ap, ste, sl, var...

ROSENO IMÓVEIS - C.1861-J. F.3211-0707. www.rosenoimoveis.com.br. Vd Ap, ste, sl, coz...

JM CORRETOR DE IMÓVEIS - C.1959. www.imoveisempre.com.br. F.9966-0834/8828-4614...

ROSENO IMÓVEIS - C.1861-J. F.3211-0707. www.rosenoimoveis.com.br. Vd Ap, ste, sl, coz...

JM CORRETOR DE IMÓVEIS - C.1959. www.imoveisempre.com.br. F.9966-0834/8828-4614...

HENRIQUE VIEIRA - C.2704. 17ª Reg. F.3231-4458/9115-6658...

HENRIQUE VIEIRA - C.2704. 17ª Reg. F.3231-4458/9115-6658...

HENRIQUE VIEIRA - C.2704. 17ª Reg. F.3231-4458/9115-6658...

PROCURADORIA DE IMÓVEIS - C.998. F.4006-3838/8711-7227. Plantaão sáb/...

ATIVA IMOBILIÁRIA - C.1170. F.3221-6050. Apto c/sl p/2 amb, var, 2/4 snd 1 ste...

PERES & PERES IMÓVEIS - C.1607. F.4006-0207. 2/4 snd 1 ste, 2 sls...

ROSENO IMÓVEIS - C.1861-J. F.3211-0707. www.rosenoimoveis.com.br. Vd Ap, 3/4(ste + semi-ste)...

ROSENO IMÓVEIS - C.1861-J. F.3211-0707. www.rosenoimoveis.com.br. Vde Ap 1 p/and, 3/4(2 sts)...

HABITACIONAL - C.1138. F.3206-2060/9403-5468. Exc ap novos...

HABITACIONAL - C.1138. F.3206-2060/9403-5468. Ótm apt Resid Olimpo c/sl...

SÓLIDA IMÓVEIS - C.0316/J.S. Plantaão no 3133-4000. Apto em const, 56m2...

LC EMP. IMOB - C.1597. F.3206-6323/8899-6169. Vdo apt c/1 sl, 2/4, hall...

1.1 Ponta Negra

ROSENO IMÓVEIS - C.1861-J. F.3211-0707. www.rosenoimoveis.com.br. Vd Ap Duna Barca...

HABITACIONAL - C.1138. F.3206-2060/9403-5468. Ótm apt, nob/c, ar/izer...

ROSENO IMÓVEIS - C.1861-J. F.3211-0707. www.rosenoimoveis.com.br. Vd Ap Ahead Pta Negra...

HABITACIONAL - C.1138. F.3206-2060/9403-5468. Ótm apt, nob/c, ar/izer...

HABITACIONAL - C.1138. F.3206-2060/9403-5468. Exc apto, bela vista...

CAIO FERNANDES - C.1191. F.4008-0001. Plantaão sábado/...

CAIO FERNANDES - C.1191. F.4008-0001. Plantaão sábado/...

CAIO FERNANDES - C.1191. F.4008-0001. Plantaão sábado/...

PECHINCHA - Apto. CORAIS DE P. NEGRA, R\$ 235 mil...

HENRIQUE VIEIRA - C.2704. 17ª Reg. F.3231-4458/9115-6658...

MIRANTE DA PRAIA - Salas jantar/restar, var, 2 suites + 1 qto...

PERES & PERES IMÓVEIS - C.1607. F.4006-0207. 3/4, sdo 1 ste...

ROSENO IMÓVEIS - C.1861-J. F.3211-0707. www.rosenoimoveis.com.br. Vd Ap, 3/4(ste + semi-ste)...

ROSENO IMÓVEIS - C.1861-J. F.3211-0707. www.rosenoimoveis.com.br. Vde Ap 1 p/and, 3/4(2 sts)...

HABITACIONAL - C.1138. F.3206-2060/9403-5468. Exc ap novos...

HABITACIONAL - C.1138. F.3206-2060/9403-5468. Ótm apt Resid Olimpo c/sl...

ATIVA IMOBILIÁRIA - C.1170. F.3221-6050. Ótm oport. Apto c/ 2/4, sl/2 amb...

ATIVA IMOBILIÁRIA - C.1170. F.3221-6050. Apto 2/4 snd 1 suit, p/2 amb...

PERES & PERES IMÓVEIS - C.1607. F.4006-0207. 2/4, sd 1 ste, 2 sls...

1.1 Ponta Negra

+ de 3 Quartos LUXUOSA COBERTURA - 240m2, t/mobiliada...

PERES & PERES IMÓVEIS - C.1607. F.4006-0207. 4/4, sdo 2 sts...

JM CORRETOR DE IMÓVEIS - C.1959. www.imoveisempre.com.br. F.9966-0834/8828-4614...

CAIO FERNANDES - C.1191. F.4008-0001. Plantaão sábado/...

CAIO FERNANDES - C.1191. F.4008-0001. Plantaão sábado/...

CAIO FERNANDES - C.1191. F.4008-0001. Plantaão sábado/...

CAIO FERNANDES - C.1191. F.4008-0001. Plantaão sábado/...

HABITACIONAL - C.1138. F.3206-2060/9403-5468. Ótm aptos em constr c/gar...

HABITACIONAL - C.1138. F.3206-2060/9403-5468. Ótm aptos em constr c/gar...

SÓLIDA IMÓVEIS - C.0316/J.S. Plantaão no 3133-4000. Exc oportuidade!

HABITACIONAL - C.1138. F.3206-2060/9403-5468. Ótm apt, 57m2...

2 Quartos

PROCURADORIA DE IMÓVEIS - C.998. F.4006-3838/8711-7227. Plantaão sáb/...

PROCURADORIA DE IMÓVEIS - C.998. F.4006-3838/8711-7227. Plantaão sáb/...

PROCURADORIA DE IMÓVEIS - C.998. F.4006-3838/8711-7227. Plantaão sáb/...

PROCURADORIA DE IMÓVEIS - C.998. F.4006-3838/8711-7227. Plantaão sáb/...

MELO ESC. IMOB. - C.836 F: 9973.9958 - Poente do Tirol - Aptos c/entrega imediata...

ATIVA IMOBILIÁRIA - C.1170. F.3221-6050. Ótm oport. Apto c/ 2/4, sl/2 amb...

SÓLIDA IMÓVEIS - C.0316/J.S. Plantaão no 3133-4000. Apto fase const, próx ao Midway Mall...

1.1 Tirol

ROSENO IMÓVEIS - C.1861-J. F.3211-0707. www.rosenoimoveis.com.br. Repassa Ap, 2/4(ste)...

HABITACIONAL - C.1138. F.3206-2060/9403-5468. Ótm apto mobil, gar, ar/izer...

HABITACIONAL - C.1138. F.3206-2060/9403-5468. Ótm apto mobil, gar, ar/izer...

CAIO FERNANDES - C.1191. F.4008-0001. Plantaão sábado/...

CAIO FERNANDES - C.1191. F.4008-0001. Plantaão sábado/...

CAIO FERNANDES - C.1191. F.4008-0001. Plantaão sábado/...

CAIO FERNANDES - C.1191. F.4008-0001. Plantaão sábado/...

ESCRIT. IMOB. CARLOS CUNHA - C.1073. F.3211-3252/4646. Apto. 3/4 closet...

PROCURADORIA DE IMÓVEIS - C.998. F.4006-3838/8711-7227. Plantaão sáb/...

PROCURADORIA DE IMÓVEIS - C.998. F.4006-3838/8711-7227. Plantaão sáb/...

PROCURADORIA DE IMÓVEIS - C.998. F.4006-3838/8711-7227. Plantaão sáb/...

PROCURADORIA DE IMÓVEIS - C.998. F.4006-3838/8711-7227. Plantaão sáb/...

PROCURADORIA DE IMÓVEIS - C.998. F.4006-3838/8711-7227. Plantaão sáb/...

MELO ESC. IMOB. - C.836 F: 9973.9958 - Poente do Tirol - Aptos c/entrega imediata...

ATIVA IMOBILIÁRIA - C.1170. F.3221-6050. Ótm oport. Apto c/ 2/4, sl/2 amb...

ATIVA IMOBILIÁRIA - C.1170. F.3221-6050. Ótm oport. Apto c/ 2/4, sl/2 amb...

VALOR IMÓVEIS RN - Creci 1833. F.3201-3000. Apto novo amb c/arms...

VALOR IMÓVEIS RN - Creci 1833. F.3201-3000. Apto novo amb c/arms...

LC EMP. IMOB - C.1597. F.3206-6323/8899-6169. Vdo apt novo c/ 3/4, 1 ste...

<p>1.1 Tirol</p> <p>1.1 Apartamento Compra e Venda</p> <p>Tirol</p> <p>3 Quartos</p> <p>PERES & PERES IMÓVEIS - C.1607. F.4006-0207. 3/4 sdo 1 ste, closet, 2 sls, coz, arm no qto, lav, dep emp, wc serv, ar serv, desp, 2 gar(ns), 2 elev(es), slão fest. R\$ 280 mil. AV-01319.</p> <p>PERES & PERES IMÓVEIS - C.1607. F.4006-0207. 3/4 sdo 1 ste, 2 sls, coz, dep emp, wc serv, ar/serv, 2 gar, 2 elev. R\$ 180 mil. AV-01365.</p> <p>PERES & PERES IMÓVEIS - C.1607. F.4006-0207. 3/4 sd 3 sts, closet, 4 sls, coz, dep emp, var, wc serv, ar/serv, desp, pisc, 2 gar, 2 elev, sl/est, playground, 180m2. R\$ 320 mil. AV-01591.</p> <p>SÓLIDA IMÓVEIS - C.0316/J/S. Plantão no 3133-4000. Apto em HANNA SAFIEH c/2 e 3/4, vários andares, a partir R\$ 165 mil. SI-VA.2049.</p> <p>SÓLIDA IMÓVEIS - C.0316/J/S. Plantão no 3133-4000. Apto em const c/99,37m2 C/var, sl 3/4, 1 ste, wc, coz, ar serv, D.C.E, 2 vgs, lazer compl. R\$ 340 mil. SI-VA.3037.</p>	<p>1.1 Tirol</p> <p>LC EMP. IMOB - C.1597. F.3206-6323/8899-6169. Vdo apt c/ sl p/3 amb, 3/4 s/1 ste, closet, var, mobil, wc soc, coz, dep emp, ar serv, ar/lazer, guarita, elev, gar 2 carros. R\$ 220 mil. LV.18.</p> <p>AVM IMÓVEIS - TTI 644. F.3608-1432/9991-4925. Ap 3/4 c/arm, sd 1 ste, dep compl, ar/lazer, 2 gar. R\$ 320 mil.</p> <p>HABITACIONAL - C.1138. F.3206-2060/9403-5468. Exc apt 3 anos de const c/ gar, sl, 3/4 s/1 ste, coz, ar serv, ar/lazer, super vent R\$ 260 mil. AV-2367.</p> <p>HABITACIONAL - C.1138. F.3206-2060/9403-5468. Otm apt c/ 98m2, ar lazer comp, sl c/var, 3/4 s/1 ste, wc soc, coz, ar serv, dep comp, novo pto p/morar a partir R\$ 240 mil. AV-2368.</p> <p>HABITACIONAL - C.1138. F.3206-2060/9403-5468. Otm apt, super conserv gar p/2 car, 2 sls, escr, lav, var, 3/4 sd 1 ste, coz, ar serv, depósito R\$ 280 mil. AV.2297.</p> <p>HABITACIONAL - C.1138. F.3206-2060/9403-5468. Otm apto c/2 gars, sl ampla, 3/4 s/2 sts, wc soc, coz c/arm, ar/serv. R\$ 350 mil. AV-2358.</p> <p>JM CORRETOR DE IMÓVEIS - C.1959. www.imoveisemp.com.br. F.9966-0834/8828-4614. Venda-se apartam próx tudo, 3/4(arms) + escr - andar médio, 2 vg gar, spaço, 2 sls sdo 1 p/ 2 amb, cerâm, Rda Tto, wc soc, var incorpor, lava, cpa coz(arms+msa gran), ar serv(arms), 1 ste(clo+arms+B.gran+blidx+ sanc+lumi), fno acab, ar cond, 2 elev, sl fest, slão, ar livre, pisc, churr, qdra polies, ar gramada, seg, port 24hs, C.gás, poço próprio, 273m2. PV.3135.</p> <p>CAIO FERNANDES - C.1191. F.4008-0001. Plantão sábado/dom/feriados das 8 às 17h. www.caiofermandes.com.br. Grande apto, 115m2, próx ao Midway, 3/4 sd 1 ste + dep emp, 2/4, sl p/2 amb, coz c/arm, elev, esc. pub. R\$ 180 mil. APV.16.190.</p>	<p>1.1 Tirol</p> <p>CAIO FERNANDES - C.1191. F.4008-0001. Plantão sábado/dom/feriados das 8 às 17h. www.caiofermandes.com.br. Otm Apto, 170m2, 3 suit, sl p/ 2 amb, var, dep emp, ar/lazer, elev, vevna confeir. R\$ 650 mil. APV.15534.</p> <p>CAIO FERNANDES - C.1191. F.4008-0001. Plantão sábado/dom/feriados das 8 às 17h. www.caiofermandes.com.br. Exc loc, 3/4 sd 1 ste c/arm emb, sl p/2 amb, coz, sl/est, guarita, esc públ. R\$ 180 mil. APV.15600.</p> <p>CAIO FERNANDES - C.1191. F.4008-0001. Plantão sábado/dom/feriados das 8 às 17h. www.caiofermandes.com.br. Otm loc, 200m2, cômodos amplos, 3 suit, esc, sl p/ 2 amb, lavb, coz c/ arms, dep emp, otm ar/lazer, 2 vg gar, elev, R\$ 430 mil. APV.15659.</p> <p>+ de 3 Quartos</p> <p>VDO APTO TIROL - EDF GILMAR FILHO, 4 stes, 3 vgs, 01 Apto por Andar, Dependência. F:3222-6331</p> <p>PROCURADORIA DE IMÓVEIS - C.998. F.4006-3838/8711-7227. Plantão sáb/dom. Prê-Lanç, R. Jundiá, 4/4-2 sts, 150m2 de ar. A partir R\$ 426 mil. APV750.</p> <p>PROCURADORIA DE IMÓVEIS - C.998. F.4006-3838/8711-7227. Plantão sáb/dom. Prê-Lançamento Apto 4 ste, 168m2. A partir R\$ 476.900,00. APV621.</p> <p>PROCURADORIA DE IMÓVEIS - C.998. F.4006-3838/8711-7227. Plantão sáb/dom. Ap 4/4, 2 sts, 2 vg, sia estar/jant, clost, coz, wc serv, pisc, slão/est/ginást, jd ext, sauna. R\$ 373 mil. APV869.</p> <p>PROCURADORIA DE IMÓVEIS - C.998. F.4006-3838/8711-7227. Plantão sáb/dom. Mansão Severino Alves Bila 4 ste, sl, coz amplas, var, dep emp. A partir R\$ 660.900,00. APV1000.</p>	<p>1.1 Tirol</p> <p>ATIVA IMOBILIÁRIA - C.1170. F.3221-6050. Apt c/sl amp p/ 3 amb + estar int, lavb, 4 suit, coz, ar/serv, dep comp, piso da sala em granit, teto rebaxado em gesso, coz c/ banc em granito, lazer c/ piscina, sauna, quadra, sl jog, churr, 1 p/and. ATC-6982.</p> <p>VALOR IMÓVEIS RN - Creci. J.1833. F.3201-3000. Otm cobertura duplex 410m2, 4 suit, sl 3 amb, var, copa coz, 4 gar, lazer comp, próx à TV Tropical. AV-4018.</p> <p>PERES & PERES IMÓVEIS - C.1607. F.4006-0207. 4 sts, closet, 4 sls, coz, copa, lavand, dep emp, wc serv, ar serv, desp, churrasq, pisc, 3 gar, 2 elev, sl festa. R\$ 540 mil. AV-01241.</p> <p>SÓLIDA IMÓVEIS - C.0316/J/S. Plantão no 3133-4000. Apto 220m2, 4/4 (2 sts), coz, D.C.E, 2 vgs, var, sl fetsa, lobby. R\$ 380 mil. SI.VA.4011.</p> <p>JM CORRETOR DE IMÓVEIS - C.1959. www.imoveisemp.com.br. F.9966-0834/8828-4614. Venda-se lindo Apartm, estiliz, spaço, req, coraç tirol-novo-1 sl p/ 3 amb, 4 stes, lvb, ste casal(closet), var, porc, sanca, Rda tto, coz, (msa gran+cb gran), desp, dep compl. Entr serv, ar serv, fin acab, port 24hs, 3 vg gar, pisc, slão fest, 2 elev. R\$ 550 mil. APV.975.</p> <p>JM CORRETOR DE IMÓVEIS - C.1959. f.9966-0834/8828-4614. www.imoveisemp.com.br. Venda-se Belo apto, ar nbre, estilizad, requint, confort, and.médio, 4 sts (arms+blind), suit mast (vara+clos + blindx + hidró), excel varand, lav, sl 3 amb, ampla, coz (arms) + desp, dep compl, ar serv, 260m2 ar privat, slão fest, 2 piscins, churrasq, elevs c/código, 3 vgs gar, s.jogos, guarita.24 hs. APV1027.</p>	<p>1.2 Alecrim</p> <p>1.2 Apartamento Aluga</p> <p>Alecrim</p> <p>1 Quarto</p> <p>PROCURADORIA DE IMÓVEIS - C.998. F.4006-3838/9107-3408. Plantão sáb/dom. Apto, Kitnet Vitória sl, 1/4, wc soc, R\$ 320,00 + tx e IPTU. APL025.</p> <p>PROCURADORIA DE IMÓVEIS - C.998. F.4006-3838/9107-3408. Plantão sáb/dom. Edf. Stavelot, sl, 1/4, wc soc c/box, coz, ar serv. R\$ 480,00 + tx e IPTU. APL118.</p> <p>PROCURADORIA DE IMÓVEIS - C.998. F.4006-3838/9107-3408. Plantão sáb/dom. Edf. Stavelot, sl, 1/4, wc soc c/box, coz, ar serv. R\$ 480,00 + tx e IPTU. APL118.</p> <p>CAIO FERNANDES - C.1191. F.4008-0001. Plantão sábado/dom/feriados das 8 às 17h. Kitnet c/ sl, wc, quarto e coz amer R\$ 330,00. APA-9826.</p> <p>2 Quartos</p> <p>HABITACIONAL - C.1138. F.3206-2060/9403-5468. Bom apto c/sla e var, wc soc, 2/4, coz, ar/serv, gar p/1 carr. R\$ 450,00 + cond. AA-1338.</p> <p>Areia Preta</p> <p>1 Quarto</p> <p>CAIO FERNANDES - C.1191. F.4008-0001. Plantão sábado/dom/feriados das 8 às 17h. 1 ste, sla, coz, ar/lzer compl. R\$ 1.200,00 + cond. APA-4454.</p> <p>3 Quartos</p> <p>ALUGUE COM VALOR - Creci. J.1833. F.3201-3000/3201-6262. Vista p/mar, apt 3 sts, sla/2 amb, lav, qts e coz c/arm, dep emp, lzer/compl. AA-219.</p>	<p>1.2 Barro Vermelho</p> <p>Barro Vermelho</p> <p>1 Quarto</p> <p>PROCURADORIA DE IMÓVEIS - C.998. F.4006-3838/9107-3408. Plantão sáb/dom. Apto, Edf Stavelot, sl, 1/4, wc soc c/ box, coz, ar serv, 1 vg gar. R\$ 480,00 + tx e PTU. APL-049.</p> <p>2 Quartos</p> <p>ALUGUE COM VALOR - Creci. J.1833. F.3201-3000/3201-6262. Apto prox ao Memorial, apto 2/4 s/1 ste c/hidro e closet, sl 2 amb, copa coz c/arms, 2 gar. R\$ 1.200 c/cond + IPTU. AA-289.</p> <p>REIS MAGOS - C.1328. F.3222-4480/3211-2355. Ed. Triana, sla, 2/4 sdo 1 ste, wc soc, coz, ar de serv., wc de serv e dep comp. gar. R\$ 500,00</p> <p>ATIVA IMOBILIÁRIA - C.1170. F.3221-6050. Apto c/sl, var, 2/4 sd 1 ste e 1 semi-st, coz americ, ar/serv, 1 vg ggm. ATGR-125.</p> <p>ATIVA IMOBILIÁRIA - C.1170. F.3221-6050. Apto c/sl, 2/4 sdo 1 ste, wc soc, coz, ar serv, gar. ATGR-159.</p> <p>CAIO FERNANDES - C.1191. F.4008-0001. Plantão sábado/dom/feriados das 8 às 17h. Apto c/2/4 sd 1 st c/arm, sl p/2 amb, var, wc c/blindex e arms, coz americ c/arm, ar/serv, ar/lzer compl e 1 vg ggm cobert. R\$ 800,00 + cond. APA-3632.</p> <p>3 Quartos</p> <p>ATIVA IMOBILIÁRIA - C.1170. F.3221-6050. Apto c/ sl, var, 3/4 sdo 1 ste, wc soc c/ arm, coz, ar serv, gar. ATGR-173.</p> <p>PERES & PERES IMÓVEIS - C.1607. F.4006-0207. Apto, 3/4 sdo 1 ste, sl, coz c/arm, wc soc, lavand, ar serv, 1 vg, 80m2. R\$ 700,00 + cond. + taxas. (cond Ed Montana). AV-00651.</p>	<p>1.2 Barro Vermelho</p> <p>CAIO FERNANDES - C.1191. F.4008-0001. Plantão sábado/dom/feriados das 8 às 17h. Apto c/3/4 sd 1 st, sl, var, wc, coz, dep de emp, ar/serv, ar/lzer compl e 2 vg de ggm. Aproximadamente 96m2. R\$ 1.200,00 + cond. APA-1168</p> <p>Candelária</p> <p>2 Quartos</p> <p>PROCURADORIA DE IMÓVEIS - C.998. F.4006-3838/9107-3408. Plantão sáb/dom. Res Jacumã, sl, 2/4 c/arm, wc soc c/box, coz, ar serv, c/wc. R\$ 550,00 + tx e IPTU. APL.159.</p> <p>PERES & PERES IMÓVEIS - C.1607. F.4006-0207. Apto, 2/4, sl, coz, c/arm, lavand, var, wc serv, ar serv, 1 vg cob, sl fest, playg, 57m2. R\$ 650,00 + cond + taxas (Edif Jacumã Fotos: www.peresepres.com.br) AL-00655.</p> <p>CAIO FERNANDES - C.1191. F.4008-0001. Plantão sábado/dom/feriados das 8 às 17h. Apto c/ 1/4, sl, wc soc, coz, ggm. R\$ 400,00 + cond. APA-4241.</p> <p>CAIO FERNANDES - C.1191. F.4008-0001. Plantão sábado/dom/feriados das 8 às 17h. Apto c/1 ste e wc todo mobil. R\$ 1.700,00 + cond. APA-4086.</p> <p>HABITACIONAL - C.1138. F.3206-2060/9403-5468. Kitnet c/sl, 1/4, wc soc, coz, ar/serv. R\$ 350,00 + cond. AA1345.</p> <p>2 Quartos</p> <p>ALUGUE COM VALOR - Creci. J.1833. F.3201-3000/3201-6262. Apto, 2/4, sl, coz, ar/serv, próx à Super, Colégios, faculd, etc. R\$ AA-295.</p> <p>ATIVA IMOBILIÁRIA - C.1170. F.3221-6050. Apto c/sl, 2/4, wc soc, coz, ar/serv, 2 ggns, ldo/sombra. ATGR-163.</p>	<p>1.2 Candelária</p> <p>3 Quartos</p> <p>CAIO FERNANDES - C.1191. F.4008-0001. Plantão sábado/dom/feriados das 8 às 17h. Apto c/ 3/4 c/arm emb, sl, wc c/arm e blindex, coz c/arm emb da pia, ar serv, 2 vgs gar, ar lazer c/slão festas e quadra. R\$ 700,00 + cond. APA-9739.</p> <p>LC EMP. IMOB - C.1597. F.3206-6323/8899-6169. Aluga-se apt bem localiz c/ 3/4 s/1 ste, 2 sls, wc soc, coz, ar serv, var, não possui garag R\$ 700,00. LC.</p> <p>+ de 3 Quartos</p> <p>ATIVA IMOBILIÁRIA - C.1170. F.3221-6050. Ap c/sl p/2 amb, 4 sts, sd 3 sts c/closet e arms(tdas c/var), lav, coz ampla, ar/serv. ATGR-166.</p> <p>Capim Macio</p> <p>1 Quarto</p> <p>CAIO FERNANDES - C.1191. F.4008-0001. Plantão sábado/dom/feriados das 8 às 17h. Apto c/ 1/4, sl, wc soc, coz, ggm. R\$ 400,00 + cond. APA-4241.</p> <p>CAIO FERNANDES - C.1191. F.4008-0001. Plantão sábado/dom/feriados das 8 às 17h. Apto c/1 ste e wc todo mobil. R\$ 1.700,00 + cond. APA-4086.</p> <p>HABITACIONAL - C.1138. F.3206-2060/9403-5468. Kitnet c/sl, 1/4, wc soc, coz, ar/serv. R\$ 350,00 + cond. AA1345.</p> <p>2 Quartos</p> <p>ALUGUE COM VALOR - Creci. J.1833. F.3201-3000/3201-6262. Apto, 2/4, sl, coz, ar/serv, próx à Super, Colégios, faculd, etc. R\$ AA-295.</p> <p>ATIVA IMOBILIÁRIA - C.1170. F.3221-6050. Apto c/sl, 2/4, wc soc, coz, ar/serv, 2 ggns, ldo/sombra. ATGR-163.</p>
--	---	---	---	---	---	--	---

Você não vai querer saber de outro site.



Conteúdo atualizado com as últimas notícias do dia. Entretenimento | Versão Flip para assinantes | O melhor conteúdo

DIÁRIO de NATAL
Novo formato | Novo visual | Novo conteúdo



classificados para anunciar ligue: 4009 0200

1.2 Capim Macio

1.2 Apartamento Aluga

Capim Macio

2 Quartos

PROCURADORIA DE IMÓVEIS - C.998. F.4006-3838/9107-3408. Plantão sáb/dom. Apto. Cond. Maison Debret sl, 2/4, wc soc c/box, coz, ar serv, guarita. R\$ 550,00 + tx e IPTU. APL225.

PROCURADORIA DE IMÓVEIS - C.998. F.4006-3838/9107-3408. Plantão sáb/dom. Apto. Cond. Torre do Mar II, sl, 2/4 sd 1 ste, wc soc c/box, coz, 1 vg gar, R\$ 450,00 + tx e IPTU. APL646.

PROCURADORIA DE IMÓVEIS - C.998. F.4006-3838/9107-3408. Plantão sáb/dom. Apto. Res Olimpo, sl, 2/4 sd 1 ste, wc soc c/box, coz c/arm, ar serv, var, 1 vg gar. R\$ 700,00 + tx e IPTU. APL655.

CAIO FERNANDES - C.1191. F.4008-0001. Plantão sábado/dom/feriados das 8 às 17h. Apto c/2/4, sl, wc, coz, ar serv, 1 vg gar. R\$ 450,00 + cond. APA-9736.

CAIO FERNANDES - C.1191. F.4008-0001. Plantão sábado/dom/feriados das 8 às 17h. Apto c/2/4, sl, wc, coz, ar serv, 1 vg gar. R\$ 450,00 + cond. APA-9736.

CAIO FERNANDES - C.1191. F.4008-0001. Plantão sábado/dom/feriados das 8 às 17h. Apto c/2/4, sl, wc, coz, dep emp, ar serv, ar/lazer/c/seg, qra e play e 1 vg ggm. R\$ 350,00 + Cond. APA-1144.

HABITACIONAL - C.1138. F.3206-2060/9403-5468. Bom apto c/2/4, 2/4, wc soc, ar serv, dep compl. R\$ 500,00. AA-1319.

HABITACIONAL - C.1138. F.3206-2060/9403-5468. Bom apto c/2/4, 2/4, wc soc, ar serv, dep compl, próx à escolas, Shopping, bancos, prepj ai incluso cond e IPTU. R\$ 550,00. AA-1330.

HABITACIONAL - C.1138. F.3206-2060/9403-5468. Bom apto c/2/4, var, wc soc 2/4 sdo 1 ste, coz, ar serv. R\$ 550,00 + cond. AA-1337.

3 Quartos

ALUGUE COM VALOR - Creci. J.1833. F.3201-3000/3201-6262. Ótimo apto novo 3/4 s/1 ste, lazer, elev, sl 2 amb, var, ótima localiz. AA-300.

REIS MAGOS - C.1328. F. 3222-4480/3211-2355. Cond. Ilha Verde. Var, slia ampla, 3/4 sdo 1 ste, wc soc, coz, ar. serv. R\$ 600,00.

PERES & PERES IMÓVEIS - C.1607. F.4006-0207. Apto 3/4 sdo 1ste c/arm, sl c/arm, dep emp, var, wc soc c/arm, wc soc, ar serv, pisc, playground, sl festa, 2 vgs, 96m2. R\$ 1.200,00 + cond + tax. (Cond Solar dos Mirandas). AL-00650.

CAIO FERNANDES - C.1191. F.4008-0001. Plantão sábado/dom/feriados das 8 às 17h. Apto c/3/4 sdo 1 ste, c/arm emb, sl p/2 amb, wc, coz c/arm, ar serv, 2 vgs gar. R\$ 900,00 + cond. APA-9895.

CAIO FERNANDES - C.1191. F.4008-0001. Plantão sábado/dom/feriados das 8 às 17h. Apto c/sl, 3/4 sd 1 ste, coz, ar/ser, wc, ggm, pisc, arm embut. R\$ 900,00 c/cond incluso. APA-9794.

HABITACIONAL - C.1138. F.3206-2060/9403-5468. Bom apto c/2/4, 2/4, wc soc, ar serv, elev. R\$ 650,00 + cond. AA1329.

+ de 3 Quartos

HABITACIONAL - C.1138. F.3206-2060/9403-5468. Excel apto c/gar, sl p/3 amb, 4/4 s/1 ste, wc soc, coz c/arm, dep compl, desp, ar lazer compl. R\$ 2 mil c/cond incluso. AA-1281.

Centro

2 Quartos

ESCRIT. IMOB. CARLOS CUNHA - C.1073. F. 211-3252/4646. Apto 2/4. R\$ 380,00

1.2 Centro

3 Quartos

CAIO FERNANDES - C.1191. F.4008-0001. Plantão sábado/dom/feriados das 8 às 17h. Apto c/3/4, sl p/2 amb, wc, coz, ar serv, R\$ 600,00 + cond. APA-4566.

Cidade Alta

2 Quartos

PROCURADORIA DE IMÓVEIS - C.998. F.4006-3838/9107-3408. Apto. Solar Cid. Alta, sl, 2/4 sd 1 ste, wc soc c/box e arm, coz c/arm, pisc, churr. R\$ 750,00 + tx e IPTU. APL-652.

Cidade Satélite

2 Quartos

ALUGUE COM VALOR - Creci. J.1833. F.3201-3000/3201-6262. Apto novo, slia p/2 amb, 2/4, coz e wc, lzer simples, 1 vg, transporte a porta. R\$ 400 + Taxas. AA-244.

PROCURADORIA DE IMÓVEIS - C.998. F.4006-3838/9107-3408. Plantão sáb/dom. Res Vitória, sl, 2/4, wc soc, coz americ, ld somb, ar/lazer, 1 vg gar, imóvel novo, R\$ 450,00 + tx e IPTU. APL235.

CAIO FERNANDES - C.1191. F.4008-0001. Plantão sábado/dom/feriados das 8 às 17h. Apto c/2/4, sl, wc, coz, ar serv, dep emp, ar serv, play, ggm. R\$ 450,00 + cond. APA-8487.

CAIO FERNANDES - C.1191. F.4008-0001. Plantão sábado/dom/feriados das 8 às 17h. Apto c/2/4, sl, wc, R\$ 450,00 + R\$ 100,00 cond. APA-8931.

Dix-Sept Rosado

2 Quartos

ATIVA IMOBILIÁRIA - C.1170. F.3221-6050. Apto c/sl, var, 2/4 sd 1 ste e semi-ste, coz c/arm, ar/ser, ggm. ATGR.174.

1 Quarto

HABITACIONAL - C.1138. F.3206-2060/9403-5468. Kínet c/entr p/moto, sl, 1 ste, coz amer em 1º andar. R\$ 300,00. AA-1344.

Lagoa Nova

1 Quarto

CAIO FERNANDES - C.1191. F.4008-0001. Plantão sábado/dom/feriados das 8 às 17h. Apto c/1/4, ste, wc, coz, pisc, 1 vg gar. R\$ 600,00 + cond. APA-8761.

CAIO FERNANDES - C.1191. F.4008-0001. Plantão sábado/dom/feriados das 8 às 17h. Apto c/sl, quarto, wc, coz e 1 vg gar, R\$ 480,00 + cond. APA.8358.

2 Quartos

TEC IMOBILIÁRIA - C.1718. F.3221-2222/9981-0538. Edif. D Antônio - próx.Hospital do Coração - 2 gars, pisc, slão festa play, 2/4, arm + 1 reversível, 2 wcs, coz, ar serv. R\$ 550,00 + Taxas.

Tec.Imobiliária

ALUGUE COM VALOR - Creci. J.1833. F.3201-3000/3201-6262. Apt prox ao Campus, ótimo apto 2/4 c/arm, sl, coz c/arm, dep emp, lazer, seg, conserv, vent e sombra apens. R\$ 800 (sem taxas). AA-311.

ALUGUE COM VALOR - Creci. J.1833. F.3201-3000/3201-6262. Apt reform, sombra 2/4 s/ste, sl 2 amb, coz, 1 vg. R\$ 500 + taxas. AA-304.

REIS MAGOS - C.1328. F. 3222-4480/3211-2355. Cond. Parque das Flores: Var, slia, 3/4 sdo 1 suite, wc soc, área serviço, dep. completa. R\$ 600,00

1.2 Lagoa Nova

ALUGUE COM VALOR - Creci. J.1833. F.3201-3000/3201-6262. Apt excel prox jaguari, sl p/2 amb c/var, 2/4 s/1 ste, coz, ar serv, sl festa, 1 gar. R\$ 750,00 + taxas. AA-281.

PROCURADORIA DE IMÓVEIS - C.998. F.4006-3838/9107-3408. Plantão sáb/dom. Edif. Cantera, sl, 2/4 sd 1 ste, wc soc c/box, coz, ar/ser, var, churr, play, R\$ 750,00 + tx e IPTU. APL659.

PERES & PERES IMÓVEIS - C.1607. F.4006-0207. 2/4 sdo 1 ste, sl, coz amer, lavabo, ar/ser, pisc, sl/festa, play, 1 vg, 56m2. (Edif. Cantera). R\$ 800,00 + cond + taxas. AL-00619.

CAIO FERNANDES - C.1191. F.4008-0001. Plantão sábado/dom/feriados das 8 às 17h. Apto c/2/4, sl p/2 amb, dep emp, ar serv, coz e wc. R\$ 1 mil. incluso cond e IPTU. APA-9932.

HABITACIONAL - C.1138. F.3206-2060/9403-5468. Bom apto c/sl, wc soc, 2/4 sdo 1 ste, coz, ar serv, elev. R\$ 670,00 + cond. AA.1306.

3 Quartos

PROCURADORIA DE IMÓVEIS - C.998. F.4006-3838/9107-3408. Plantão sáb/dom. Cond Csa Blanca, apto dtm local c/sl p/2 amb, 3/4, wc soc, coz, ar/ser, 2 vg gar. R\$ 500,00 + tx e IPTU. APL-662.

PROCURADORIA DE IMÓVEIS - C.998. F.4006-3838/9107-3408. Plantão sáb/dom. Apto Terra Brasília, sl p/2 amb, 3 stes sd 1 c/hidro, wc soc, coz, ar serv, var, 2 vgs gar, ar/lazer, compl, imóvel novo do lado da sombra. R\$ 1.550,00 + tx e IPTU. APL-663.

ATIVA IMOBILIÁRIA - C.1170. F.3221-6050. Apto c/sl p/2 amb, 3/4 sd 1 ste, wc soc, coz, ar/ser, dep emp, arms, box e bancadas. ATGR-165.

CAIO FERNANDES - C.1191. F.4008-0001. Plantão sábado/dom/feriados das 8 às 17h. Apto c/3 stes, sl p/2 amb, wc, coz c/arm, desp, dep, ar serv e 2 vgs gar. R\$ 2 mil + cond. APA-9882.

CAIO FERNANDES - C.1191. F.4008-0001. Plantão sábado/dom/feriados das 8 às 17h. Apto c/2/4, sl, wc, coz c/arm, ar serv, dep emp, pisc, 2 vg gar cobert, elev R\$ 1.300,00 + cond. APA-9894.

LC EMP. IMOB - C.1597. F.3206-6323/8899-6169. Aluga-se apt boa localiz c/ 3/4 s/1 ste, wc soc, terraço, sl p/2 amb, var, ar serv, coz, gar 1 car, próx Machado R\$ 600 + 250 cond. LC.

Lagoa Seca

3 Quartos

PROCURADORIA DE IMÓVEIS - C.998. F.4006-3838/9107-3408. Plantão sáb/dom. Apto Edif Aruba sl, 3/4 sd 1 ste, wc soc c/box, coz, copa, ar serv, var, guarita, pisc. R\$ 650,00 + tx e IPTU APL-289.

Morro Branco

3 Quartos

TEC IMOBILIÁRIA - C.1718. F.3221-2222/9981-0538. Apto plano 100, Av. Ayrton Senna. Flórida Gárdens, 3/4, sl, wc, gar, guarita. R\$ 550,00 + tx.

PROCURADORIA DE IMÓVEIS - C.998. F.4006-3838/9107-3408. Plantão sáb/dom. Apto Cond Arco Iris sl p/2 amb, 3/4 sd 1 ste, wc soc c/box, coz, ar serv, 1 vg gar, pisc. R\$ 650,00 + tx e IPTU. APL096.

PROCURADORIA DE IMÓVEIS - C.998. F.4006-3838/9107-3408. Plantão sáb/dom. Apto Jard do Sul, sl p/2 amb, 3/4 sd 1 ste, wc soc, coz, ar serv, var, ar/lazer c/pisc, churr, slão festas. R\$ 450,00 + tx e IPTU. APL650.

ALUGUE COM VALOR - Creci. J.1833. F.3201-3000/3201-6262. Apt reform, sombra 2/4 s/ste, sl 2 amb, coz, 1 vg. R\$ 500 + taxas. AA-304.

PROCURADORIA DE IMÓVEIS - C.998. F.4006-3838/9107-3408. Plantão sáb/dom. Praia do Sul, sl p/2 amb, 3/4 sd 2 sts, wc c/blíndex arm, var, coz, ar serv, 2 vgs gar, ar/lazer compl, apto reformado. R\$ 500,00 + tx e IPTU. APL669.

ALUGUE COM VALOR - Creci. J.1833. F.3201-3000/3201-6262. Apt novo, 3/4 s/2 sts, sl/2 amb c/var, coz, 1 vg, lazer compl. AA-287.

1.2 Nova Descoberta

Nova Descoberta

2 Quartos

PROCURADORIA DE IMÓVEIS - C.998. F.4006-3838/9107-3408. Plantão sáb/dom. Apto, sl, 2/4 sdo 1 ste, wc soc, coz, ar serv, var. R\$ 500,00 + tx e IPTU. APL295.

ATIVA IMOBILIÁRIA - C.1170. F.3221-6050. Apto c/sl p/2 amb, 3/4, wc soc c/arm, coz c/arm, ar serv, dep emp, gar. ATGR.170.

Nova Parnamirim

TEC IMOBILIÁRIA - C.1718. F.3221-2222/9981-0538. Kínet, c/cerca elét, portão eletr, estac interno, sl c/coz amer e wc + ste. gar. Novinho. R\$ 450,00 + tx.

1 Quarto

CAIO FERNANDES - C.1191. F.4008-0001. Plantão sábado/dom/feriados das 8 às 17h. Apto c/1/4, sl, wc soc, coz amer. R\$ 400,00 c/água e gás incluso. APA.9662.

2 Quartos

ALUGUE COM VALOR - Creci. J.1833. F.3201-3000/3201-6262. Apto, 2/4, sla, sl 2 amb, coz c/arm, 1 vg. R\$ 600 (incluindo cond) próx ao CELM. AA-254.

ALUGUE COM VALOR - Creci. J.1833. F.3201-3000/3201-6262. Apto novo, 2/4, sl 2 amb, coz, 1 vg lazer compl. R\$ 500 + taxas. AA-284.

PROCURADORIA DE IMÓVEIS - C.998. F.4006-3838/9107-3408. Plantão sáb/dom. Apto, Cond Bertoga, sl, 2/4, wc soc c/box, coz, ar serv, 1 vg gar. R\$ 400,00 + TX e IPTU. APL653.

CAIO FERNANDES - C.1191. F.4008-0001. Plantão sábado/dom/feriados das 8 às 17h. Apto c/2/4, sl, wc soc, coz, gar. R\$ 450,00 + cond. APA-6650.

CAIO FERNANDES - C.1191. F.4008-0001. Plantão sábado/dom/feriados das 8 às 17h. Apto c/2/4, sl, wc soc, coz c/arm, gar cob. R\$ 440,00 + cond. APA-7892.

CAIO FERNANDES - C.1191. F.4008-0001. Plantão sábado/dom/feriados das 8 às 17h. Apto c/2/4, sl, wc soc, coz c/arm, ar serv, dep emp, 3 vg gar, ld somb, lazer c/ piscina. ATGR-161.

CAIO FERNANDES - C.1191. F.4008-0001. Plantão sábado/dom/feriados das 8 às 17h. Apto c/3/4 sd 1 ste, sl, wc, ar/ser, pisc e 2 vgs de gar cobert. R\$ 1.300,00 + cond. APA-9898.

+ de 3 Quartos

ATIVA IMOBILIÁRIA - C.1170. F.3221-6050. Exc apto tdo mobil c/sl p/2 amb, var, lav, 4 sts sd 1 máster, coz, ar/ser e dep emp, 3 vg ggm. ATGR.169.

Pitimbu

2 Quartos

PERES & PERES IMÓVEIS - C.1607. F.4006-0207. Apto, 2/4, sl, coz, ar serv, churrasq, 1 vg gar. R\$ 500,00 + cond + taxas. (Cond Porto Verde). AL-00469.

Planalto

2 Quartos

ALUGUE COM VALOR - Creci. J.1833. F.3201-3000/3201-6262. Apt novo, 2/4 c/1 ste, sl/2 amb, coz, ar/ser, 1 gar. R\$ 550 (Incluindo Cond). AA-294.

Praias

ROSENO IMÓVEIS - C.1861-J. F.3211-0707. www.rosenoimoveis.com.br. Aluga flata vista p/ mar, tv/plassin, pisc, sauna, gar, rest, mensal o p/temporada. R\$ 850,00 cond incluso. LOC-100.

1.2 Nova Parnamirim

PERES & PERES IMÓVEIS - C.1607. F.4006-0207. 3/4 sd 1 ste, sl, coz, ar/ser, 1 vg. R\$ 450,00 + cond + taxas. (Cond Jd Sul). Temos outras disponib. AL-00388.

CAIO FERNANDES - C.1191. F.4008-0001. Plantão sábado/dom/feriados das 8 às 17h. Apto c/3/4 sd 1 suite, sl, coz, ar serv, wc, var. R\$ 430,00 + cond. APA-8974.

Parnamirim

3 Quartos

ATIVA IMOBILIÁRIA - C.1170. F.3221-6050. Apto c/sl, var, 3/4 sd 1 ste, wc soc, coz, ar/ser, 1 vg ggm. ATGR-131.

Petrópolis

1 Quarto

ATIVA IMOBILIÁRIA - C.1170. F.3221-6050. Flat mobil c/sl, var, 1/4, wc soc, coz, gar. ATGR.171.

2 Quartos

**** ALUGO APARTAMENTOS **** - Centro e Petrópolis, c/ 1 e 2/4 sla, copa/coz, wc, garagem de R\$ 220,00 a R\$ 500,00. F.3222-3465/3091-0502/9408-3746

TEC IMOBILIÁRIA - C.1718. F.3221-2222/9981-0538. Edif Kennedy. Vista p/ mar, elev, ggm, apto: sla, var, 2/4 + coz, ar serv. R\$ 550,00 + taxas.

ALUGUE COM VALOR - Creci. J.1833. F.3201-3000/3201-6262. Apto, 2/4 sd 1 ste, sl, var, ld somb, bem ventil, 1 gar, próx à praia. R\$ 750,00 + bxs. AA-283.

ATIVA IMOBILIÁRIA - C.1170. F.3221-6050. Sla p/2 amb, var, 2/4, wc soc, coz, ar/ser, dep emp c/wc e gar. ATGR.142.

CAIO FERNANDES - C.1191. F.4008-0001. Plantão sábado/dom/feriados das 8 às 17h. Apto c/2/4 sdo 1 ste, sl, wc, coz, ar/ser, dep emp, ar serv, 1 vg gar, R\$ 400,00 + TX e IPTU. APL653.

ATIVA IMOBILIÁRIA - C.1170. F.3221-6050. Apto c/sl p/2 amb, 3/4 sd 1 ste, lavabo, wc soc, coz, dep emp, ar serv, gar. ATGR.149.

ATIVA IMOBILIÁRIA - C.1170. F.3221-6050. Apto c/sl p/2 amb, var, 3 sts c/arm, escrit, coz, ar serv, dep emp, 3 vg gar, ld somb, lazer c/ piscina. ATGR-161.

CAIO FERNANDES - C.1191. F.4008-0001. Plantão sábado/dom/feriados das 8 às 17h. Apto c/3/4 sd 1 ste, sl, wc, ar/ser, pisc e 2 vgs de gar cobert. R\$ 1.300,00 + cond. APA-9898.

+ de 3 Quartos

ATIVA IMOBILIÁRIA - C.1170. F.3221-6050. Exc apto tdo mobil c/sl p/2 amb, var, lav, 4 sts sd 1 máster, coz, ar/ser e dep emp, 3 vg ggm. ATGR.169.

Pitimbu

2 Quartos

PERES & PERES IMÓVEIS - C.1607. F.4006-0207. Apto, 2/4, sl, coz, ar serv, churrasq, 1 vg gar. R\$ 500,00 + cond + taxas. (Cond Porto Verde). AL-00469.

Planalto

2 Quartos

ALUGUE COM VALOR - Creci. J.1833. F.3201-3000/3201-6262. Apt novo, 2/4 c/1 ste, sl/2 amb, coz, ar/ser, 1 gar. R\$ 550 (Incluindo Cond). AA-294.

Praias

ROSENO IMÓVEIS - C.1861-J. F.3211-0707. www.rosenoimoveis.com.br. Aluga flata vista p/ mar, tv/plassin, pisc, sauna, gar, rest, mensal o p/temporada. R\$ 850,00 cond incluso. LOC-100.

1.2 Ponta Negra

Ponta Negra

PROCURADOR

SATISFAÇÃO É ALGO QUE SE COMPROVA NO DIA A DIA. PALAVRA DE CLIENTE G5.

Departamento do dia



KLEBER OLIVEIRA DE AQUINO
CORRETOR DE IMÓVEIS

Os motivos pelos quais escolhi o empreendimento Plaza, foram a confiança na construção G5, a ótima infra-estrutura do condomínio, a excelente equipe técnica, além de o empreendimento ser o 1º com tratamento de efluente ecologicamente correto.



o Residencial Que Escolheu Você.



1.3 Candelária

Candelária

2 Quartos

CAIO FERNANDES - C.1191. F.4008-0001. www.caioferman-des.com.br. Plantão sábado/ dom/feriados das 8 às 17h. Otm loc, terr 12x23, recuada, 2/4 snd 1 ste, 2 sls, wc soc, coz, qtal, R\$ 160 mil. CAV.16223.

3 Quartos

PROCURADORIA DE IMÓVEIS - C.998. F.4006-3838/8711-7227. Plantão sáb/ dom. Csa ótm loc, 3/4, 1 ste, sl/3 amb, coz, dep comp. R\$ 400 mil. CV516.

HABITACIONAL - C.1138. F.3206-2060/9403-5468. Boa Csa, c/gar, var, ár livre c/sls, esc, 3/4 sd 2 sts, coz, ár/ser, dep compl, wc soc, qtal, depós. R\$ 330 mil. CV-2120.

HABITACIONAL - C.1138. F.3206-2060/9403-5468. Boa Csa, esq, gar p/2 car, sl, 3/4, wc soc, coz, ár serv, qtal, sl gínast, pode financiar próx a Prudente R\$ 195 mil. CV-2141.

CAIO FERNANDES - C.1191. F.4008-0001. www.caioferman-des.com.br. Plantão sábado/ dom/feriados das 8 às 17h. Boa local, terr 12x20, 3/4, sla, wc soc, coz, apenas. R\$ 165 mil. CAV-15207.

CAIO FERNANDES - C.1191. F.4008-0001. www.caioferman-des.com.br. Plantão sábado/ dom/feriados das 8 às 17h. Casa bem localiz, terr 12x25, 3/4 sd 1 st c/closet, sl, esc, wc, coz, c/ arm, sombra, gar p/2 carr, aceita CEF. R\$ 220 mil. CAV-15.931.

+ de 3 Quartos

HENRIQUE VIEIRA - C.2704. 17ª Reg. F.3231-4458/9115-6658. Green Village, duplex, 4 sts, ár lazer c/pisc, R\$ 2 milhões. Temos outras opções. www.henriquevieira2704.com.br

ATIVA IMOBILIÁRIA - C.1170. F.3221-6050. Cs c/ sla p/2 amb, 4/4 sdo 2 sts, wc, coz, ár/ser, dep emp, 2 gar, terraço, qtal amplo. ATC-6642.

PERES & PERES IMÓVEIS - C.1607. F.4006-0207. 4/4 sdo 2 sts, 2 sls, coz, lav, dep emp, var, wc serv, ár/ser, desp, 3 gar. R\$ 260 mil. CV-01426.

LC EMP. IMOB - C.1597. F.3206-6323/8899-6169. Vdo cs ampla, sl 3 amb, 4 ste, arm, copa coz, dep, terr 31x30 R\$ 600 mil. LC21.

SÓLIDA IMÓVEIS - C.0316/J.S. Plantão no 3133-4000. Csa c/ 4/4-1ste c/ closet + hidro, sl p/2 amb, d.c.e, esc, 2 vag, pisc, terr med 12x30m R\$ 300 mil. SIVC-4028.

SÓLIDA IMÓVEIS - C.0316/J.S. Plantão no 3133-4000. Duplex c/ 400m2, c/sl p/3 amb, 4 sts, (1 máster c/closet e hidro), coz, D.C.E, var, 3 vgs, jardim, port eletr e cerca eléf. Estudo prop. aceito imov menor valor R\$ 850 mil. SIVC-4028.

1.3 Candelária

Candelária

2 Quartos

ROSENO IMÓVEIS - C.1861-J. F.3211-0707. www.rosenoimoveis.com.br. Vde cs 4 ste (master) var, 2 sl, lav, escrit, dep, ár serv, churr, 3 gar, R\$ 520 mil. DIT-1389.

Capim Macio

VENDO CASAS - A partir de R\$ 380 mil, com ou sem piscina. 9907-9742 Credi 2352.

HENRIQUE VIEIRA - C.2704. 17ª Reg. F.3231-4458/9115-6658. Csa, Cidade Jardim, gar, sl, escor, wc, 3 stes, coz, desp, dep emp, ár lazer c/pisc. www.henriquevieira2704.com.br

REIS MAGOS - C.1328. F. 3222-4480/3211-2355. 2sls, 3/4 s/1 ste, lavabo, wc soc, coz, ár. serv, dep. compl, jardim, pisc, gar. 220 mil

ATIVA IMOBILIÁRIA - C.1170. F.3221-6050. Lindo duplex c/ sl p/2 amb, 3 sts snd 2 c/closet, wc soc, coz, ár serv, dep emp, 3 vag gar, lazer c/piscina. Cs nova em exc loc/acabto. ATC-91021.

ATIVA IMOBILIÁRIA - C.1170. F.3221-6050. Casa c/sl p/2 amb, var, 3 sts, wc soc, coz, ár, serv, dep emp, 3 vgs gar, pisc, churras, muro alto, asfalto na frente, cerca elétr, jardim de inverno. ATC.91022.

LC EMP. IMOB - C.1597. F.3206-6323/8899-6169. Vdo bela cs c/ sl 2 amb, 3/4 s/2 ste, copa, coz, dep, escrit, pisc, churr, sombra, bar R\$ 550 mil. LC23.

LC EMP. IMOB - C.1597. F.3206-6323/8899-6169. Casa c/2 sls, 3/4 s/1 ste, escrit, copa/ coz, dep emp, wc soc. R\$ 300 mil. LC.30.

LC EMP. IMOB - C.1597. F.3206-6323/8899-6169. Casa c/ sl, 3 sts, closet, wc soc, gar 2 carros, esc, dep emp. R\$ 320 mil. LC.43.

LC EMP. IMOB - C.1597. F.3206-6323/8899-6169. Casa c/ sl, 3/4 s/3 sts, coz, wc soc, ár, serv, dep emp, gar, 5 carros. R\$ 350 mil. LC42.

ROSENO IMÓVEIS - C.1861-J. F.3211-0707. www.rosenoimoveis.com.br. Vde Csa, 3/4(2 sts), 2 sls, esc, lav, copa/coz, dep, ár serv, pisc, 5 gar. R\$ 550 mil. DIT-1377.

CAIO FERNANDES - C.1191. F.4008-0001. www.caioferman-des.com.br. Plantão sábado/ dom/feriados das 8 às 17h. Csa boa, bem localiz, terr 15x30, 3/4 snd 1 ste, sl, dep, depósito, gar p/4 car, somb. Apenas R\$ 300 mil, aceita CEF. CAV.16251.

CAIO FERNANDES - C.1191. F.4008-0001. www.caioferman-des.com.br. Plantão sábado/ dom/feriados das 8 às 17h. Csa espectacular, moderna, 214m2 const, 3 stes, var, 2 sls, esc, vars, wc soc, coz c/arms + coz aux, desp, dep emp, 6 vgs gar, mobil imperdível. R\$ 400 mil. Ac CEF. CAV.14889.

CAIO FERNANDES - C.1191. F.4008-0001. www.caioferman-des.com.br. Plantão sábado/ dom/feriados das 8 às 17h. Cs espetacular, moderna, 214m2 const, 3 stes, var, 2 sls, esc, vars, wc soc, coz c/arms + coz aux, desp, dep emp, 6 vgs gar, mobil imperdível. R\$ 400 mil. Ac CEF. CAV.14889.

1.3 Capim Macio

+ de 3 Quartos

HENRIQUE VIEIRA - C.2704. 17ª Reg. F.3231-4458/9115-6658. Csa, ár, wc, sl, 4/4 s/2 sts, coz, desp, dep emp, garagem p/06 carr, R\$ 550 mil.

HENRIQUE VIEIRA - C.2704. 17ª Reg. F.3231-4458/9115-6658. Csa, Cidade Jardim 537m2, esquiua, gar p/6 carros, jardim, ár, sl, wc, escr, 4 ste, coz, dep emp, ár serv, canil.

PERES & PERES IMÓVEIS - C.1607. F.4006-0207. 4 stes, closet, 3 sls, coz, cp, arm no qrtto, lav, dep emp, var, wc serv, ár serv, desp, churr, pisc, 8 gars. R\$ 550 mil. CV-01224.

PERES & PERES IMÓVEIS - C.1607. F.4006-0207. 4/4 sd 3 sts, 3 sls, coz, copa, lav, dep emp, var, wc serv, ár/ser, pisc, 6 gar, 300m2. R\$ 400 mil. CV-01615.

SÓLIDA IMÓVEIS - C.0316/J.S. Plantão no 3133-4000. Csa c/ 380m2, c/2 sls, 4/4-3 sts, coz c/ arm, D.C.E, esc c/wc, 3 vgs, jd, qtal, cerca. R\$ 550 mil. SIVC-4020.

Centro

2 Quartos

PROCURADORIA DE IMÓVEIS - C.998. F.4006-3838/8711-7227. Plantão sáb/ dom. Duplex c/2/4, 3 sls, 2 wcs, ár. serv, dep emp, 1 vg gar. R\$ 150 mil. CV642.

Cidade Alta

3 Quartos

CIDADE ALTA - Casa c/3/4, terraço, salas, wc, cozinha, área serviço, c/ esc. pub, bem conservada. R\$ 81 mil. F. 9960-6723/3211-5539 c/prop. Melo c.836.

Cidade Jardim

3 Quartos

ROSENO IMÓVEIS - C.1861-J. F.3211-0707. www.rosenoimoveis.com.br. Vde Csa, 3 sts, 4 sls, var, coz, dep, ár/ser, pisc, churr, 4 gar, terr 900m2. R\$ 1.500.000,00. DIT-1322.

CAIO FERNANDES - C.1191. F.4008-0001. www.caioferman-des.com.br. Plantão sábado/ dom/feriados das 8 às 17h. Cs boa, bem localiz, terr 15x30, 3/4 snd 1 ste, sl, dep, depósito, gar p/4 car, somb. Apenas R\$ 300 mil, aceita CEF. CAV.16251.

CAIO FERNANDES - C.1191. F.4008-0001. www.caioferman-des.com.br. Plantão sábado/ dom/feriados das 8 às 17h. Cs c/ 195,50m2, 2 sls, 2/4 c/closet sd (1 st c/var), wc, coz, D.C.E, pisc, churr, jardim, 3 vgs. R\$ 240 mil. SIVC-4027.

CAIO FERNANDES - C.1191. F.4008-0001. www.caioferman-des.com.br. Plantão sábado/ dom/feriados das 8 às 17h. Cs espectacular, moderna, 214m2 const, 3 stes, var, 2 sls, esc, vars, wc soc, coz c/arms + coz aux, desp, dep emp, 6 vgs gar, mobil imperdível. R\$ 400 mil. Ac CEF. CAV.14889.

Cidade Verde

2 Quartos

SÓLIDA IMÓVEIS - C.0316/J.S. Plantão no 3133-4000. Csa c/ 195,50m2, 2 sls, 2/4 c/closet sd (1 st c/var), wc, coz, D.C.E, pisc, churr, jardim, 3 vgs. R\$ 240 mil. SIVC-4027.

1.3 Cidade Satélite

Cidade Satélite

2 Quartos

CAIO FERNANDES - C.1191. F.4008-0001. www.caioferman-des.com.br. Plantão sábado/ dom/feriados das 8 às 17h. Linda casa, 95m2, terr 12x25, 2/4, sla p/2 amb, coz, pisc, 5 vgs ggm. Portão eletr, esc púb. R\$ 140 mil. CAV.15742.

3 Quartos

SÓLIDA IMÓVEIS - C.0316/J.S. Plantão no 3133-4000. Csa c/3/4, sl, coz, gar, terr med 12x30m. R\$ 140 mil. Aceita financ. SIVC.3024.

HABITACIONAL - C.1138. F.3206-2060/9403-5468. Boa csa ótm loc, gar p/3 car, sl, 3/4 s/1 ste, wc soc, coz, ár serv, qtal, depósito R\$ 200 mil. CV-2133.

CAIO FERNANDES - C.1191. F.4008-0001. www.caioferman-des.com.br. Plantão sábado/ dom/feriados das 8 às 17h. Linda casa, bem divid. Terr 12x30, 98m2, constr, 3/4, sl, coz c/arm, dep emp, vaga p/3 car. R\$ 120 mil. TR.15508.

CAIO FERNANDES - C.1191. F.4008-0001. www.caioferman-des.com.br. Plantão sábado/ dom/feriados das 8 às 17h. Bela e grande casa, 400m2, terr 26x30, 3/4 sdo 2 sts, 2 sls, wc soc, coz c/arm, ár serv, 8 vgs gar, esc pública muito espaço e conforto. R\$ 250 mil. CAV.15991.

+ de 3 Quartos

HENRIQUE VIEIRA - C.2704. 17ª Reg. F.3231-4458/9115-6658. Csa, terraço, ggm p/3 carr, 2 sls, wc, 4/4, s/2 sts, coz, desp, ár/ser, dep emp.

HENRIQUE VIEIRA - C.2704. 17ª Reg. F.3231-4458/9115-6658. Csa, terraço, ár, ggm p/3 carr, 2 sls, wc, 4/4, s/2 sts, coz ampla, desp, ár/ser, dep emp, depós, qtal.

+ de 3 Quartos

VALOR IMÓVEIS RN - Creci. J.1833. F.3201-3000. Cs oport, ótima duplex recém const, doc para CEF, acab de 1 qualidade, terr 248m2, aconst 160m2, sombra, apenas. R\$ 265 mil (Aceita proposta). CV-4020.

PERES & PERES IMÓVEIS - C.1607. F.4006-0207. Csa nova pronta p/morar, 4/4 sd 1 st, closet, 2 sls, coz, copa, lav, dep emp, wc serv, ár/ser, 4 gars, 160m2. R\$ 250 mil, ac financ. CV-01533.

SÓLIDA IMÓVEIS - C.0316/J.S. Plantão no 3133-4000. Duplex em fase acab c/ 160m2 c/ 4/4 + cte master c/closet d.c.e, sl, coz, 4 vgs, exc. localiz R\$ 285 mil. SIVC-4022.

Emaús

3 Quartos

HENRIQUE VIEIRA - C.2704. 17ª Reg. F.3231-4458/9115-6658. Casa, área, gar, wc, sl, 3/4, s/1 ste, coz, ár serv. R\$ 135 mil.

ATIVA IMOBILIÁRIA - C.1170. F.3221-6050. Csa c/sla p/2 amb, 3/4 sd 1 ste, wc soc, coz, ár/ser, 2 vgs ggm. Podendo ser financ p/ CEF. ATC.91031

1.3 Cidade Verde

Cidade Verde

3 Quartos

CAIO FERNANDES - C.1191. F.4008-0001. www.caioferman-des.com.br. Plantão sábado/ dom/feriados das 8 às 17h. Csa duplex, cond fech, exc acabado, 2 sts, sl, var, coz, boa loc, pagt facilitado, a partir R\$ 153.000,00. CAV.14873.

HENRIQUE VIEIRA - C.2704. 17ª Reg. F.3231-4458/9115-6658. Cs, wc, sl, 3/4, 1 st, coz, desp, ár/ser, dep emp. R\$ 200 mil. CEF.

PERES & PERES IMÓVEIS - C.1607. F.4006-0207. 3/4 snd 2 sts, closet, 2 sls, coz, arm no qto, lavand, dep emp, esc, wc serv, ár serv, churrasco, 4 gar. R\$ 250 mil. CV-01257.

ANA HILDA - Neg Imobiliários. C.2383-J. F.3608-3246. 3/4 s/1 ste, c/hidromassagem, 2 sls, coz, wc, ár serv. R\$ 170 mil.

ANA HILDA - Neg Imobiliários. C.2383-J. F.3608-3246. 3/4 s/1 ste, sl, coz, ár serv, gar 02. R\$ 150 mil.

Lagoa Nova

CAIO FERNANDES - C.1191. F.4008-0001. www.caioferman-des.com.br. Plantão sábado/ dom/feriados das 8 às 17h. Boa casa terr 10x20m2, 3/4, sl, wc soc, coz, gar p/4 car. Oportunidade R\$ 110 mil, aceita CEF. CAV.16258.

CAIO FERNANDES - C.1191. F.4008-0001. www.caioferman-des.com.br. Plantão sábado/ dom/feriados das 8 às 17h. Cs 130m2, terr 10x30, sombra, 3/4 sd 1 st c/closet, sl, var, 2 wcs soc, coz, qtal, lajeada, bom acab, piso todo em porcelanato, 3 vgs ggem. R\$ 140 mil. CAV.15374.

ROSENO IMÓVEIS - C.1861-J. F.3211-0707. www.rosenoimoveis.com.br. Vde Csa, 3/4 (ste) sl, coz c/ desp, wc, ár serv, dep, 2 gar, Aceita financ R\$ 200 mil. DIT-1416.

CAIO FERNANDES - C.1191. F.4008-0001. www.caioferman-des.com.br. Plantão sábado/ dom/feriados das 8 às 17h. Ótima casa c/3/4 sdo 1 sts + closet, 2 sls, var, coz, gar p/2 carr, lajeada num terr 10x28. Apenas R\$ 190 mil Ac CEF. CAV.15.780.

+ de 3 Quartos

VALOR IMÓVEIS RN - Creci. J.1833. F.3201-3000. Cs oport, ótima duplex recém const, doc para CEF, acab de 1 qualidade, terr 248m2, aconst 160m2, sombra, apenas. R\$ 265 mil (Aceita proposta). CV-4020.

PERES & PERES IMÓVEIS - C.1607. F.4006-0207. Csa nova pronta p/morar, 4/4 sd 1 st, closet, 2 sls, coz, copa, lav, dep emp, wc serv, ár/ser, 4 gars, 160m2. R\$ 250 mil, ac financ. CV-01533.

SÓLIDA IMÓVEIS - C.0316/J.S. Plantão no 3133-4000. Duplex em fase acab c/ 160m2 c/ 4/4 + cte master c/closet d.c.e, sl, coz, 4 vgs, exc. localiz R\$ 285 mil. SIVC-4022.

Emaús

3 Quartos

HENRIQUE VIEIRA - C.2704. 17ª Reg. F.3231-4458/9115-6658. Casa, área, gar, wc, sl, 3/4, s/1 ste, coz, ár serv. R\$ 135 mil.

ATIVA IMOBILIÁRIA - C.1170. F.3221-6050. Csa c/sla p/2 amb, 3/4 sd 1 ste, wc soc, coz, ár/ser, 2 vgs ggm. Podendo ser financ p/ CEF. ATC.91031

1.3 Emaús

Emaús

3 Quartos

VALOR IMÓVEIS RN - Creci. J.1833. F.3201-3000. Cs nova 3/4 s/1 suít, 2 sls, wc soc, coz, 2 gar R\$ 145 mil. CV-4021.

SÓLIDA IMÓVEIS - C.0316/J.S. Plantão no 3133-4000. Csa c/ 120m2 c/ 3 sts, sl p/2 amb, coz, ár serv, 2 vag, R\$ 140 mil. SIVC.3052.

SÓLIDA IMÓVEIS - C.0316/J.S. Plantão no 3133-4000. Cs C/ 94,66m2, c/sl p/2 amb, 3/4-1 st, coz, 2 vgs, pisc, lobby, guar. R\$ 140 mil. SIVC.3056.

ROSENO IMÓVEIS - C.1861-J. F.3211-0707. www.rosenoimoveis.com.br. Vde Csa, 3/4 (ste) sl, coz c/ desp, wc, ár serv, dep, 2 gar R\$ 115 mil + saldo c/ prest R\$ 226,00. DIT-1391.

CAIO FERNANDES - C.1191. F.4008-0001. www.caioferman-des.com.br. Plantão sábado/ dom/feriados das 8 às 17h. Boa casa terr 10x20m2, 3/4, sl, wc soc, coz, gar p/4 car. Oportunidade R\$ 110 mil, aceita CEF. CAV.16258.

CAIO FERNANDES - C.1191. F.4008-0001. www.caioferman-des.com.br. Plantão sábado/ dom/feriados das 8 às 17h. Cs 130m2, terr 10x30, sombra, 3/4 sd 1 st c/closet, sl, var, 2 wcs soc, coz, qtal, lajeada, bom acab, piso todo em porcelanato, 3 vgs ggem. R\$ 140 mil. CAV.15374.

Lagoa Nova

ROSENO IMÓVEIS - C.1861-J. F.3211-0707. www.rosenoimoveis.com.br. Vde Csa adaptada p/escola exc loc R\$ 350 mil. DIT-1429.

3 Quartos

VALOR IMÓVEIS RN - Creci. J.1833. F.3201-3000. Otm p/clinicas e escrit casa c/200m2, 3/4 s/1 ste, esq, recuada, 4 sls, coz, dep emp, 2 vgs, próx a Juridica. R\$ 325 mil. CV.4045.

+ de 3 Quartos

VALOR IMÓVEIS RN - Creci. J.1833. F.3201-3000. Otm csa, 250m2, 3/4 s/1 st, sl 2 amb, var, coz c/arm, desp, dep emp, 3 gar, pisc. CV.4025.

PERES & PERES IMÓVEIS - C.1607. F.4006-0207. 3/4 sd 1 st, 2 sls, coz, copa, arm no quarto, lav, dep emp, esc, var, wc serv, ár/ser, dep, 4 gar, 230m2. R\$ 320 mil. CV.01542.

LC EMP. IMOB - C.1597. F.3206-6323/8899-6169. Vdo cs c/

1.3 Morro Branco

1.3 Casa Compra e Venda

Morro Branco

3 Quartos

CAIO FERNANDES - C.1191. F.4008-0001. Plantaio sábado/domingo das 8 às 17h. www.caiofernandes.com.br. excel casa, em ótima localiz, terr 8x70, 3/4 sd 1 ste, sl p/3 amb, coz c/ arm, desp, dep emp, depós, 2 vgs gar, portão elet, jdim. R\$ 350 mil. CAV.15.461.

+ de 3 Quartos

ROSENO IMÓVEIS - C.1861-J. F.3211-0707. www.rosenoimoveis.com.br. Vde Csa duplex, 5/4 (4 ste) sl, var, wc, coz, escrit, churr, 3 gar R\$ 280 mil. DIT-1392.

Neópolis

3 Quartos

PROCURADORIA DE IMÓVEIS - C.998. F.4006-3838/8711-7227. Plantaio sáb/dom. Csa 3/4 sd 1st c/closet, box/wcs, var, soc, sl/2 amb, dep emp, var, sist seg comp, R\$ 210 mil. CV533.

SÓLIDA IMÓVEIS - C.0316/J.S. Plantaio no 3133-4000. Csa c/ 135m2, c/3/4-1 ste, sl p/2 amb, coz c/ arm, wc, qtal, 2 vg, terr med 10x20m. R\$ 150 mil. SIVC.3018.

CAIO FERNANDES - C.1191. F.4008-0001. www.caiofernandes.com.br. Plantaio sábado/domingo das 8 às 17h. Casa, boa localiz, 180m2 terr 10x20, reformada, 3/4 sd 1 ste, 2 sls, coz c/ arm, gar p/2 carr, bom acab. R\$ 220 mil. CAV.16093.

+ de 3 Quartos

CAIO FERNANDES - C.1191. F.4008-0001. www.caiofernandes.com.br. Plantaio sábado/domingo das 8 às 17h. Casa, 144m2 terr 12x30, 4/4 sdo 2 sts, 2 sls, coz c/ arm, desp, dep emp, 4 vgs ggm, churrasq, jdim, excel acab. R\$ 250 mil. CAV.15.408.

Nova Descoberta

3 Quartos

CRECI 1958 VENDE - F. 9451-8856/9950-3001 - Casa 3/4, sala, gar, wc, quintal, gradeada, 1 quarto despejo. R\$ 160 mil.

+ de 3 Quartos

PERES & PERES IMÓVEIS - C.1607. F.4006-0207. 5/4, sdo 2 sts, 2 sls, coz, cp, lav, dep emp, var, wc serv, ar serv, pisc, 4 gar, R\$ 350 mil. CV-01206.

Nova Pamamirim

AVM IMÓVEIS - TTI 644. F.3608-1432/9991-4925. Cs Green Club I, terr 418m2, 312m2, ar constr, próx a lzer. R\$ 475 mil.

CAIO FERNANDES - C.1191. F.4008-0001. www.caiofernandes.com.br. Plantaio sábado/domingo das 8 às 17h. Csa na Maria Lacerda, ideal p/ comércio, terr 10x25, exc loc, c/ escrit publ R\$ 150 mil. CAV.16166.

CAIO FERNANDES - C.1191. F.4008-0001. www.caiofernandes.com.br. Plantaio sábado/domingo das 8 às 17h. Linda casa duplex, cond fech, 2 vgs gar, churrasq, pisc, 2 gar, sl festa, R\$ 150 mil. CAV.15954.

2 Quartos

CASA - 2/4, sl, coz, wc, ar serv, gar, toda na cerâmica. Rua calçada. Final da R. Madre Tereza de Calcutá. R\$ 58 mil. F: 9927-1957

VALOR IMÓVEIS RN - Creci. F.3201-3000. Cond San Serville óm cs c/ jard ext, lazer comp, casa 2/4 s/2 sts, esc, sl 2 amb, var, wc soc, coz c/ arm, 2 gar. (Ac proposta). CV-4024.

1.3 Nova Pamamirim

SÓLIDA IMÓVEIS - C.0316/J.S. Plantaio no 3133-4000. Csa c/ 186m2 c/ sl p/2 amb, coz, sl p/2 amb, 4 vgs, jardim. Em anexo csa c/ sl, coz, ar serv, ste, R\$ 230 mil. sive-3058.

ANA HILDA - Neg Imobiliários. C.2383-J. F.8817-9683/3608-3246. Oport casa c/ter 9x30. R\$ 250 mil por R\$ 210 mil.

HABITACIONAL - C.1138. F.3206-2060/9403-5468. Ótm cs cond fech c/ gar p/ 4 car, sl amp, lav, 3/4 s/1 ste c/ arm e 2 semi-ste, coz, ar serv, dep comp R\$ 190 mil. CV-2094.

SÓLIDA IMÓVEIS - C.1191. F.4008-0001. www.caiofernandes.com.br. Plantaio sábado/domingo das 8 às 17h. Csa simples em boa local, terr 8x25, 2/4, sl p/2 amb, 2 vgs de gar. Há muito espaço p/ ampliação. Apenas R\$ 105 mil. Ac CEF. CAV.16.293.

3 Quartos

ESCRIT.IMOB. CARLOS CUNHA - C.1073. F. 211-3252/4646. Cond. Fechado c/ 2 sts + 1/4, gar, 2 carros, coz, dep emp, estu-cada, laterais livres, quintal, escrit. públ. R\$ 200 mil. Quitada.

ESCRIT.IMOB. CARLOS CUNHA - C.1073. F. 211-3252/4646. Cond. Fechado c/ 2 sts + 1/4, gar, 2 carros, coz, dep emp, estu-cada, laterais livres, quintal, escrit. públ. R\$ 200 mil. Quitada.

ESCRIT.IMOB. CARLOS CUNHA - C.1073. F. 211-3252/4646. Cond. Fechado c/ 2 sts + 1/4, gar, 2 carros, coz, dep emp, estu-cada, laterais livres, quintal, escrit. públ. R\$ 200 mil. Quitada.

RESID SANTA CECÍLIA - próx ao campo do America, 3/4(1 st), qtal e lazeada. R\$ 23 mil + 66 parq de R\$ 490,00. 3207-2039/8804-2039

PROCURADORIA DE IMÓVEIS - C.998. F.4006-3838/8711-7227. Plantaio/Sáb/Dom. 3 sts, terraço, sl/3 amb, esc, lav, coz c/desp. R\$ 195 mil. CV-421.

PROCURADORIA DE IMÓVEIS - C.998. F.4006-3838/8711-7227. Rua calçada, ótm local, e melhor prepo, 3/4 sd 1 st, boa qualidade de acabamento. R\$ 155 mil. Plant: 2ª à 6ª até 19hs. Sáb/Dom até 13hs. CV-610.

PROCURADORIA DE IMÓVEIS - C.998. F.4006-3838/8711-7227. Casa ótima c/3/4 sd 1 st, wc soc, coz c/ arm, ar serv, dep emp. R\$ 210 mil. CV-668.

ATIVA IMOBILIÁRIA - C.1170. F.3221-6050. Exc casa cond fech, c/sla p/2 amb, 3 sts, lav, coz, ar serv, dep compl, ar/terz c/pisc, churr, 2 vg ggm. ATC-91016.

ATIVA IMOBILIÁRIA - C.1170. F.3221-6050. Csa cond fech, C/ sla p/3 amb, 3/4 sdo 1 ste, coz, dep compl, 2 vg ggm, lzer c/pisc. COD-91017.

ATIVA IMOBILIÁRIA - C.1170. F.3221-6050. Vendemos csa duplex em cond fech c/sla p/3 amb, 3 sts, wc, coz, ar serv, dep emp, 2 vg ggm(cobertas), qtal, jardim, lzer c/pisc, churr, playg. Aceita proposta. ATC-91032.

ATIVA IMOBILIÁRIA - C.1170. F.3221-6050. Csa cond fech, c/sla p/2 amb, terraço, 3/4 sdo 1 ste, wc soc, coz, desp, ar serv, dep emp. R\$ 195 mil. ATGR.91035.

ATIVA IMOBILIÁRIA - C.1170. F.3221-6050. Csa em ót est, c/ sl p/2 amb, 3/4 sd 1 st, wc soc, coz c/ arm, ar serv, dep emp, ggm p/3 carr. ATC-91038.

VALOR IMÓVEIS RN - Creci 1833. F.3201-3000. Alameda dos Bougavilles ótima casa terrea, lazer compl, 3 sts, sl 2 amb, lav, esc, var, coz, 2 gar. (Ac CEF). CV-UNICO.

PERES & PERES IMÓVEIS - C.1607. F.4006-0207. 3/4 sdo 1 ste, 2 sls, coz, copa, arm no qto, dep emp, var, wc serv, ar serv, churrasq, pisc, 2 gar, sl festa, R\$ 185 mil. CV-01412.

PERES & PERES IMÓVEIS - C.1607. F.4006-0207. 3/4 sdo 1 ste, 2 sls, coz, dep emp, var, wc serv, ar serv, dep, 2 gar, 210m2. R\$ 250 mil. CV-01547.

LC EMP. IMOB - C.1597. F.3206-6323/8899-6169. Vdo cs c/ 2 sl, 3/4 s/2 ste, arm, wc soc, copa/coz aux, gar, grad R\$ 210 mil. LC41.

1.3 Nova Pamamirim

SÓLIDA IMÓVEIS - C.0316/J.S. Plantaio no 3133-4000. Cs c/ 100m2 c/ sl p/2 amb, coz, 3 sts, coz, ar serv, dep compl. R\$ 350 mil. CV-2073.

HABITACIONAL - C.1138. F.3206-2060/9403-5468. Ótm cs cond fech c/ gar p/ 4 car, sl amp, lav, 3/4 s/1 ste c/ arm e 2 semi-ste, coz, ar serv, dep comp R\$ 190 mil. CV-2094.

SÓLIDA IMÓVEIS - C.0316/J.S. Plantaio no 3133-4000. Csa c/ 150m2 c/3/4-1 ste c/closet, coz c/ arm, sl, doe, ar serv, 4 vgs, terr med 11x29m. R\$ 250 mil. SIVC-3043.

SÓLIDA IMÓVEIS - C.0316/J.S. Plantaio no 3133-4000. Csa c/ 150m2 c/3/4-1 ste, sl p/2 amb, coz, wc, ar serv, 2 vgs. R\$ 160 mil. SIVC-3039.

LC EMP. IMOB - C.1597. F.3206-6323/8899-6169. Casa c/ sl p/2 amb, 3/4 s/1 ste, copa, coz, gar 2 carros, cond.fech. R\$ 160 mil. LC.47.

LC EMP. IMOB - C.1597. F.3206-6323/8899-6169. Casa c/ sl p/2 amb, 3/4 s/1 ste, wc soc, coz, cond.fech, agr 2 carr. R\$ 190 mil. LC.61.

LC EMP. IMOB - C.1597. F.3206-6323/8899-6169. Vdo cs c/ Sl p/2 amb, 3/4 s/1 ste, esc, churrasq, wc soc, coz, bar, ar serv. R\$ 230 mil. LC.12.

CRECI 1756 - F. 3206.5732/9982-1995/8847-4644 - Casa 3/4 (1 ste), 99m2, px. Maria Lacerda.

ANA HILDA - Neg Imobiliários. C.2383-J. F.3608-3246. Cond fech, Ma Lacerda, 3/4 s/1 ste, 2 sls, coz, wc gar, ar lazer. R\$ 165 mil.

ANA HILDA - Neg Imobiliários. C.2383-J. F.3608-3246. Casa, 3/4 s/1 ste, sl, coz, wc, ar serv. R\$ 135 mil.

ANA HILDA - Neg Imobiliários. C.2383-J. F.3608-3246. Lançamento Cond fech, ar lazer, 3/4 s/1 ste, sla ampla, copa/coz, wc, desp, gar.

ANA HILDA - Neg Imobiliários. C.2383-J. F.3608-3246. Lançamento Cond fech, ar lazer, 3/4 s/1 ste, sla ampla, copa/coz, wc, desp, gar.

ROSENO IMÓVEIS - C.1861-J. F.3211-0707. www.rosenoimoveis.com.br. Vde Csa, 3/4(ste), sl, var, coz, wc, dep, ar serv, 4 gar R\$ 220 mil. DIT-1403.

ROSENO IMÓVEIS - C.1861-J. F.3211-0707. www.rosenoimoveis.com.br. Vde Csa, 3/4(ste), sl, coz, wc, dep, ar serv, 4 gar. R\$ 225 mil. DIT-1399.

ROSENO IMÓVEIS - C.1861-J. F.3211-0707. www.rosenoimoveis.com.br. Vde Csa, 3/4(ste), sl, coz c/ desp, wc, dep, ar serv, canil, 2 gar, 135m2 R\$ 250 mil. DIT-1428.

AVM IMÓVEIS - TTI 644. F.3608-1432/9991-4925. Csa 3/4 sd 1 st, desp, dep emp, sl 2 amb, coz, ar serv. R\$ 150 mil. Ac financ.

AVM IMÓVEIS - TTI 644. F.3608-1432/9991-4925. Csa cond fech 3/4 sd 1 st, sl 2 amb, coz, hall, dep, ar serv, 3 gar, sl fest. R\$ 150 mil. Ac financ.

AVM IMÓVEIS - TTI 644. F.3608-1432/9991-4925. Csa cond fech 3/4 sd 1 st, sl 2 amb, coz, hall, dep, ar serv, 3 gar, sl fest. R\$ 150 mil. Ac financ.

AVM IMÓVEIS - TTI 644. F.3608-1432/9991-4925. Csa cond fech 3/4 sd 1 st, sl 2 amb, coz, hall, dep, ar serv, 3 gar, sl fest. R\$ 150 mil. Ac financ.

CAIO FERNANDES - C.1191. F.4008-0001. www.caiofernandes.com.br. Plantaio sábado/domingo das 8 às 17h. Casa em cond fech, boa loc, terr 10x20, 3/4 sdo 1 ste, 2 sls, coz, ar serv, 2 vg gar, piscina, s/ fest, churr, ótm acabto, R\$ 170 mil. CAV.15355.

CAIO FERNANDES - C.1191. F.4008-0001. Plantaio sábado/domingo das 8 às 17h. Csa, 130m2, terr 12x32, cond fech, 3/4 sdo 1 ste, sl, var, coz c/ arms, desp, dep emp, churr, pisc, play, banc granit, seg 24hs, ac CEF. R\$ 180 mil. CAV-15.416.

1.3 Nova Pamamirim

HABITACIONAL - C.1138. F.3206-2060/9403-5468. Ótm cs cond fech c/ gar p/ 4 car, sl amp, lav, 3/4 s/1 ste c/ arm e 2 semi-ste, coz, ar serv, dep comp R\$ 190 mil. CV-2094.

HABITACIONAL - C.1138. F.3206-2060/9403-5468. Ótm cs cond fech c/ gar p/ 4 car, sl amp, lav, 3/4 s/1 ste c/ arm e 2 semi-ste, coz, ar serv, dep comp R\$ 190 mil. CV-2094.

HABITACIONAL - C.1138. F.3206-2060/9403-5468. Ótm cs cond fech c/ gar p/ 4 car, sl amp, lav, 3/4 s/1 ste c/ arm e 2 semi-ste, coz, ar serv, dep comp R\$ 190 mil. CV-2094.

JM CORRETOR DE IMÓVEIS - C.1959. www.imoveisempre.com.br. F.9966-0834/8828-4614. Vende-se ótima Csa, cond fech, exc oportuni, 3/4 sendo 1 suít(wc+closet+jard. inver-blindex), garag 2 carrs, slas estar, jantar, wc soc(blindex), coz e copa(armas+cuba, mesa granit+), ar serv, dep compl, varand, jardim, port 24hs, cerc elétri. - valor cond.: R\$ 140,00 - valor venda = R\$ 165 mil - CAV.2060G

JM CORRETOR DE IMÓVEIS - C.1959. www.imoveisempre.com.br. F.9966-0834/8828-4614. Vende-se Csa, cond fechad, 3/4 sendo 1 suít(wc + cba granit), garag 2 carrs, slas estar, jantar, wc soc, coz(pia inox+arms+granit), ar serv, dep comp, varand + jardim, port 24hs, seg., - valor cond.: R\$ 180,00, valor venda = R\$ 185 mil. CV.2050 b.

JM CORRETOR DE IMÓVEIS - C.1959. www.imoveisempre.com.br. F.9966-0834/8828-4614. Vende-se Csa, cond fechad, 3/4 sendo 1 suít(wc + cba granit), garag 2 carrs, slas estar, jantar, wc soc, coz(pia inox+arms+granit), ar serv, dep comp, varand + jardim, port 24hs, seg., - valor cond.: R\$ 180,00, valor venda = R\$ 185 mil. CV.2050 b.

JM CORRETOR DE IMÓVEIS - C.1959. www.imoveisempre.com.br. F.9966-0834/8828-4614. Vende-se Csa, cond fechad, 3/4 sendo 1 suít(wc + cba granit), garag 2 carrs, slas estar, jantar, wc soc, coz(pia inox+arms+granit), ar serv, dep comp, varand + jardim, port 24hs, seg., - valor cond.: R\$ 180,00, valor venda = R\$ 185 mil. CV.2050 b.

JM CORRETOR DE IMÓVEIS - C.1959. www.imoveisempre.com.br. F.9966-0834/8828-4614. Vende-se Csa, cond fechad, 3/4 sendo 1 suít(wc + cba granit), garag 2 carrs, slas estar, jantar, wc soc, coz(pia inox+arms+granit), ar serv, dep comp, varand + jardim, port 24hs, seg., - valor cond.: R\$ 180,00, valor venda = R\$ 185 mil. CV.2050 b.

VDO CASA CAMINHO DO SOL - NOVA. R\$ 65 mil + prest. R\$ 360,00 (facilito recebo carro). F:9994-8435

CAIO FERNANDES - C.1191. F.4008-0001. Plantaio sábado/domingo das 8 às 17h. www.caiofernandes.com.br. Casa, próx ao CELM, reformada, 3/4 sd 1 ste, cômodos amplos, sl p/2 amb, coz, gar p/2 carr, sombra, lazeada. R\$ 150 mil. CAV-16198.

CAIO FERNANDES - C.1191. F.4008-0001. Plantaio sábado/domingo das 8 às 17h. Linda csa duplex, cond fech de alto padrão, 230m2, terr, 15x20, 4/4 sdo 3 sts, sls, var, coz, desp, dep emp, bar, 4 vgs gar, sombra. R\$ 380 mil. CAV-15.794.

CAIO FERNANDES - C.1191. F.4008-0001. www.caiofernandes.com.br. Plantaio sábado/domingo das 8 às 17h. Linda csa duplex, cond fech de alto padrão, 230m2, terr, 15x20, 4/4 sdo 3 sts, sls, var, coz, desp, dep emp, bar, 4 vgs gar, sombra. R\$ 380 mil. CAV-15.794.

CAIO FERNANDES - C.1191. F.4008-0001. www.caiofernandes.com.br. Plantaio sábado/domingo das 8 às 17h. Csa, 140m2, terr.250m2, sombra, 4/4 sdo 2 sts, 2 semi-sts, 2 sls, pergol, coz, desp, depós, qtal, jdim, Ac CEF. R\$ 190 mil. CAV-15.483.

CAIO FERNANDES - C.1191. F.4008-0001. www.caiofernandes.com.br. Plantaio sábado/domingo das 8 às 17h. Csa, 140m2, terr.250m2, sombra, 4/4 sdo 2 sts, 2 semi-sts, 2 sls, pergol, coz, desp, depós, qtal, jdim, Ac CEF. R\$ 190 mil. CAV-15.483.

CAIO FERNANDES - C.1191. F.4008-0001. www.caiofernandes.com.br. Plantaio sábado/domingo das 8 às 17h. Csa, 140m2, terr.250m2, sombra, 4/4 sdo 2 sts, 2 semi-sts, 2 sls, pergol, coz, desp, depós, qtal, jdim, Ac CEF. R\$ 190 mil. CAV-15.483.

CAIO FERNANDES - C.1191. F.4008-0001. www.caiofernandes.com.br. Plantaio sábado/domingo das 8 às 17h. Csa, 140m2, terr.250m2, sombra, 4/4 sdo 2 sts, 2 semi-sts, 2 sls, pergol, coz, desp, depós, qtal, jdim, Ac CEF. R\$ 190 mil. CAV-15.483.

CAIO FERNANDES - C.1191. F.4008-0001. www.caiofernandes.com.br. Plantaio sábado/domingo das 8 às 17h. Csa, 140m2, terr.250m2, sombra, 4/4 sdo 2 sts, 2 semi-sts, 2 sls, pergol, coz, desp, depós, qtal, jdim, Ac CEF. R\$ 190 mil. CAV-15.483.

CAIO FERNANDES - C.1191. F.4008-0001. www.caiofernandes.com.br. Plantaio sábado/domingo das 8 às 17h. Csa, 140m2, terr.250m2, sombra, 4/4 sdo 2 sts, 2 semi-sts, 2 sls, pergol, coz, desp, depós, qtal, jdim, Ac CEF. R\$ 190 mil. CAV-15.483.

CAIO FERNANDES - C.1191. F.4008-0001. www.caiofernandes.com.br. Plantaio sábado/domingo das 8 às 17h. Csa, 140m2, terr.250m2, sombra, 4/4 sdo 2 sts, 2 semi-sts, 2 sls, pergol, coz, desp, depós, qtal, jdim, Ac CEF. R\$ 190 mil. CAV-15.483.

CAIO FERNANDES - C.1191. F.4008-0001. www.caiofernandes.com.br. Plantaio sábado/domingo das 8 às 17h. Csa, 140m2, terr.250m2, sombra, 4/4 sdo 2 sts, 2 semi-sts, 2 sls, pergol, coz, desp, depós, qtal, jdim, Ac CEF. R\$ 190 mil. CAV-15.483.

1.3 Nova Pamamirim

CAIO FERNANDES - C.1191. F.4008-0001. www.caiofernandes.com.br. Plantaio sábado/domingo das 8 às 17h. Casa, 170m2, terr 13x22, 3/4 sdo 1 ste, sl, wc soc, coz c/ arm, qtal, jdim, ótimo acab. R\$ 190 mil. Aceita CEF. CAV.15971.

CAIO FERNANDES - C.1191. F.4008-0001. www.caiofernandes.com.br. Plantaio sábado/domingo das 8 às 17h. Casa em cond fech, terr de 13x20, 122m2 const, 3/4 sd 1 ste, sl, coz c/ arm, dep emp, ar serv, gar p/2 carr. R\$ 200 mil. CAV.16010.

CAIO FERNANDES - C.1191. F.4008-0001. www.caiofernandes.com.br. Plantaio sábado/domingo das 8 às 17h. Csa em cond fech, terr de 13x20, 122m2 const, 3/4 sd 1 ste, sl, coz c/ arm, dep emp, ar serv, gar p/2 carr. R\$ 200 mil. CAV.16010.

CAIO FERNANDES - C.1191. F.4008-0001. www.caiofernandes.com.br. Plantaio sábado/domingo das 8 às 17h. Csa em cond fech, terr de 13x20, 122m2 const, 3/4 sd 1 ste, sl, coz c/ arm, dep emp, ar serv, gar p/2 carr. R\$ 200 mil. CAV.16010.

CAIO FERNANDES - C.1191. F.4008-0001. www.caiofernandes.com.br. Plantaio sábado/domingo das 8 às 17h. Csa em cond fech, terr de 13x20, 122m2 const, 3/4 sd 1 ste, sl, coz c/ arm, dep emp, ar serv, gar p/2 carr. R\$ 200 mil. CAV.16010.

+ de 3 Quartos

COND. GREEN CLUB II - 4/4 sdo 3 sts e 1 master, 255m2 ar const, 2 pav., ter. de 400m2, gar 4 car, ampla sacada, escritório. R\$ 320 mil. F:9197-7761/9197-6300

ATIVA IMOBILIÁRIA - C.1170. F.3221-6050. Csa em cond fech c/2 pav, exc acab, pronta p/morar, c/sl p/3 amb, var, 4/4 sdo 3 sts, wc soc, copa/coz, ar serv, dep emp, 4 vgs gar. ATC-91023.

ATIVA IMOBILIÁRIA - C.1170. F.3221-6050. Rosa dos Ventos, casa c/2 pav, c/sl p/2 amb, var ampla, 5/4 sdo 1 ste master, wc soc, coz, desp, ar serv, 3 vgs gar, canil, cisterna, portão correção, gradeada, cerca elétr, circuito interno de TV. ATC-91029.

ROSENO IMÓVEIS - C.1861-J. F.3211-0707. www.rosenoimoveis.com.br. Vde Csa duplex cond fech 4/4 (ste

1.3	Praias	1.3	Praias	1.3	Ponta Negra	1.3	Ponta Negra	1.3	Potilândia	1.3	San Vale	1.3	Tirol	1.4	Barro Vermelho
<p>3 Quartos</p> <p>PROCURADORIA DE IMÓVEIS - C.998. F.4006-3838/8711-7227. Plantão sáb/dom. Búzios cs c/ 3/4, 2 sl, 2 wc, coz, ar serv, 4 vg gar. R\$ 200 mil. CV568.</p> <p>PROCURADORIA DE IMÓVEIS - C.998. F.4006-3838/8711-7227. Plantão sáb/dom. Redinha Nova cs 3/4 (1ste) 2 wc, sl 2 amb, ar serv, dep emp R\$ 200 mil. CV670.</p> <p>ATIVA IMOBILIÁRIA - C.1170. F.3221-6050. Pirangi do Norte. Csa em cond fech c/terraço, sl p/2 amb, 3/4 sd 1 ste, wc soc, coz, ar serv, dep emp, 2 vgs gar, lazer c/ pisc, churrasq, gás enc. Casa está c/mobiliá nova. ATC-95016.</p> <p>CAIO FERNANDES - C.1191. F.4008-0001. www.caiofernandes.com.br. Plantão sábado/dom/feriados das 8 às 17h. Praia de Búzios. Csa, 130m2, terr 15x30, 3/4 sd 2 sts, sl, var, coz, churr, 3 vg ggm, qtal, esq. R\$ 75 mil. Aceita CEF. CAV15.206.</p> <p>+ de 3 Quartos</p> <p>PROCURADORIA DE IMÓVEIS - C.998. F.4006-3838/8711-7227. Plant sáb/dom. Cotovelo, c/cs 8/4 sd 3 sts, 2 sls, ar serv, dep emp, 5 vg/gar a 50mts/praia. R\$ 300 mil. CV502.</p> <p>PROCURADORIA DE IMÓVEIS - C.998. F.4006-3838/8711-7227. Plantão sáb/dom. Praia de Muriú-Csa/cond fech, b/mar, 4/4 sd 2 sts, sl p/2 amb, 2 var, mobil. CV590.</p> <p>ATIVA IMOBILIÁRIA - C.1170. F.3221-6050. Redinha nova. Csa c/var, sla p/2 amb, 4/4 snd 2 sts, wc soc, coz, ar serv, dep emp, 3 vgs gar, terr 900 mts, ar const. 284 mts, excel oport p/morar/investir/vernear. ATGR-95012.</p> <p>ATIVA IMOBILIÁRIA - C.1170. F.3221-6050. Barra de Maxaranguape, cs c/vista p/o mar, c/sl única, var, 5/4 sd 2 sts, wc soc, coz, ar serv, dep emp, 3 vgs gar. ATC-95013.</p>		<p>ATIVA IMOBILIÁRIA - C.1170. F.3221-6050. Graçandú; Csa c/var, sla p/2 amb, 5 sts, wc soc, coz ampla, ar/serv, dep emp, ggm p/6 carr. Local à 500mts da Barra do Rio, c/vista maravilhosa, hidro-massagem c/energ solar, c/sky e internet. ATC-95014.</p> <p>ATIVA IMOBILIÁRIA - C.1170. F.3221-6050. Redinha nova. Csa c/var, sla ampla, 4/4 snd 2 sts, wc soc, coz, desp, ar serv, gar p/5 carr, churrasq. ATC-95017.</p> <p>LC EMP. IMOB - C.1597. F.3206-6323/8899-6169. Vdo mansão em Búzios c/ 3 sl, 5/4 s/3 ste, var/arm, dep emp, pisc, 2 pvtis, gar 8 car R\$ 500 mil. LC24.</p> <p>SÓLIDA IMÓVEIS - C.0316/J/S. Plantão no 3133-4000. Búzios-Csa c/450m2 c/sl, 5/4-(3 sts), coz c/arm, var, 10 vgs, à 100m do mar. SIVC-5005.</p> <p>ROSENO IMÓVEIS - C.1861-J. F.3211-0707. www.rosenoimoveis.com.br. Vde Csa b.mar de Muriú toda mobiliada 4/4 (3 ste) sl, coz c/ desp, var, ar serv, dep R\$ 750 mil. DIT-1398.</p> <p>ROSENO IMÓVEIS - C.1861-J. F.3211-0707. www.rosenoimoveis.com.br. Vde casa Barra Maxaranguape 5/4 (ste) sl, var, wc, coz, gar, terr c/ 2400m2 R\$ 200 mil. DIT-1417.</p> <p>CAIO FERNANDES - C.1191. F.4008-0001. www.caiofernandes.com.br. Plantão sábado/dom/feriados das 8 às 17h. Búzios, Maravilhosa Casa, beira mar, terr 30x40, 16 sts, duas pisc, churrasq, sauna, gar para 20 carr, esc púb. Ideal para pousada. R\$ 1.600.000,00. CAV.15.293.</p> <p>Ponta Negra</p> <p>2 Quartos</p> <p>SÓLIDA IMÓVEIS - C.0316/J/S. Plantão no 3133-4000. Cs c/ 56m2 c/ sl p/ 2 amb, 2/4, 2wc, coz, 3 vag, esc, desp, R\$ 350 mil. SIVC.2017.</p>		<p>3 Quartos</p> <p>HENRIQUE VIEIRA - C.2704. 17ª Reg. F.3231-4458/9115-6658. Pta Negra Boulevard, duplex. R\$ 750 mil.</p> <p>PROCURADORIA DE IMÓVEIS - C.998. F.4006-3838/8711-7227. Exc p/comerc, terr/600m2, esq, 3/4/1 st, sl p/3 amb. R\$ 400 mil. Plant: 2ª à 6ª até 19hs. Sáb/Dom até 13hs. CV325.</p> <p>ATIVA IMOBILIÁRIA - C.1170. F.3221-6050. Vila de Ponta Negra: casa tipo duplex c/ sl única, 3/4 snd 1 ste, wc soc, coz, gar p/ 1 car, ar. livre de quintal c/ espaço p/ piscina. ATC-91033.</p> <p>VALOR IMÓVEIS RN - Creci. J.1833. F.3201-3000. Ótm cs 340m2, duplex, 3 sts, 2 sls, esc, wc, coz, dep emp, 3 gar, piscina, sombra. CV-4026.</p> <p>SÓLIDA IMÓVEIS - C.0316/J/S. Plantão no 3133-4000. Duplex c/ 1º pav. c/ 3/4- 2 sts, á, serv, sl, coz, qtal, 2ª Pav. 2 sts, 1/4, wc, sl, coz c/ desp, á, serv, 3 vag, exc loc, R\$ 400 mil. SIVC.4023.</p> <p>ROSENO IMÓVEIS - C.1861-J. F.3211-0707. www.rosenoimoveis.com.br. Vde Csa 3/4 (ste) sl p/3 amb, wc, coz c/arm, ar serv, 2 gar, churrasq, terraço 192m2. R\$ 250 mil. DIT-1280.</p> <p>ROSENO IMÓVEIS - C.1861-J. F.3211-0707. www.rosenoimoveis.com.br. Vde Csa b.mar 3/4 (2 ste) sl, var, wc, coz c/ desp, dep, ar serv, 3 gar, terraço. DIT-1280.</p> <p>CAIO FERNANDES - C.1191. F.4008-0001. www.caiofernandes.com.br. Plantão sábado/dom/feriados das 8 às 17h. Linda casa. Duplex, 3/4 snd 2 suit c/ var e 1 c/ closet, arm emb e hidro, coz, c/ arms, desp, 2 dep emp, piscina, churrasq, vaga p/ 3 carr, jard. R\$ 400 mil. CAV.15480.</p> <p>LC EMP. IMOB - C.1597. F.3206-6323/8899-6169. Vdo cs c/ 2 sl, 2/4 s/1 ste, wc soc, copa/ coz, desp, ar serv, dep emp, arm, coz, gar, 3 carr. R\$ 250 mil. LC.60.</p>		<p>+ de 3 Quartos</p> <p>HENRIQUE VIEIRA - C.2704. 17ª Reg. F.3231-4458/9115-6658. West Park Boulevard, duplex, sl, esc, wc, 4 sts, arms, coz, dep emp.</p> <p>PROCURADORIA DE IMÓVEIS - C.998. F.4006-3838/8711-7227. Plantão sáb/dom. Cs c/ 4/4 sd 2 ste, 2 sl, wc, coz, ar serv, dep, pisc R\$ 370 mil. CV634.</p> <p>SÓLIDA IMÓVEIS - C.0316/J/S. Plantão no 3133-4000. Oportunidade! Csa c/4 sts, D.C.E, 3 sts, 3 vg, coz c/arm, sl/est, pisc, qtal amplo. Excel local. SIVC-4017.</p> <p>JM CORRETOR DE IMÓVEIS - C.1959. F.9966-0834/8828-4614. www.imoveisempre.com.br. Vende-se bla Csa, cond fech, ar nob, conf, alto padr, requint, cs 2 pav, 4 sts, vars, 3 vgs gar, escrit, porcel, 1 sl 3 amb, (sl tv+som), escad granit + apo escov, ficam tdos mveis, fixs, 3 sts (arms+blindex+cub.gran), ste mast(2 closet + arms + esc + sl, star int + var), cop, coz, desp, ar serv, dep compl, exc, ar lazer, pisc (c/bar molhado), blo jdirm c/ paisag, segur, 340m2. CV870w.</p> <p>Potilândia</p> <p>2 Quartos</p> <p>LC EMP. IMOB - C.1597. F.3206-6323/8899-6169. Vdo cs c/ 2 sl, 2/4 s/1 ste, wc soc, copa/ coz, desp, ar serv, dep emp, arm, coz, gar, 3 carr. R\$ 250 mil. LC.60.</p>		<p>3 Quartos</p> <p>VALOR IMÓVEIS RN - Creci. J.1833. F.3201-3000. Próx Ao Sesc, 250m2, 3/4 s/1 st, 3 sls, lav, var, coz c/arm, desp, dep emp, 1 gar. Bom estado. R\$ 250 mil. CV-4043.</p> <p>CAIO FERNANDES - C.1191. F.4008-0001. www.caiofernandes.com.br. Plantão sábado/dom/feriados das 8 às 17h. Bela casa de esquina, ampla e em boa localiz, 3/4 sd 1 ste, 2 sls, gar p/ 2 car, 150m2 construída R\$ 250 mil. CAV.15866.</p> <p>Santarém</p> <p>3 Quartos</p> <p>VENDE-SE 1º ANDAR - c/3/4, sl, coz, wc soc, ar serv, gar, cisterna. R\$ 65 mil. F:8866-9426</p> <p>Santa Catarina</p> <p>2 Quartos</p> <p>SÓLIDA IMÓVEIS - C.0316/J/S. Plantão no 3133-4000. Cs c/ 85m2 c/ sl, 2/4-1ste, 3 vag, cerra, próx ao colégio CDF R\$ 90 mil. SIVC.2021.</p> <p>3 Quartos</p> <p>PRÓX. NORDESTÃO - casa c/ 3/4 R\$ 130 mil. F:662-1496/3614-9427/3614-9789</p> <p>San Vale</p> <p>3 Quartos</p> <p>VALOR IMÓVEIS RN - Creci. J.1833. F.3201-3000. Cs nova 300m2, duplex 3 sts, 3 sls, 3 var, esc, wc, coz, dep emp, 6 gar, piscina, sombra, ótm acabto (aceíta CEF). CV-4027.</p>		<p>CAIO FERNANDES - C.1191. F.4008-0001. www.caiofernandes.com.br. Plantão sábado/dom/feriados das 8 às 17h. Linda casa nova, terr 20x30, 275m2 construída, 3/4 sts sdo 1 suit c/ closet e var, sl p/3 amb, esc, coz c/arms, dep emp, gar p/6 carr. R\$ 450 mil. CAV-15.108.</p> <p>Tirol</p> <p>2 Quartos</p> <p>PERES & PERES IMÓVEIS - C.1607. F.4006-0207. 2/4, 2 sls, coz, copa, dep emp, var, ar serv, desp, 3 gars, R\$ 280 mil. CV-01274.</p> <p>3 Quartos</p> <p>ESCRIT.IMOB.CARLOS CUNHA - C.1073. F: 211-3252/4646. Em frente Hosp. São Lucas, 3/4(1 ste), 3 slas, ar serv, gar, 4 carros, lat. livres, estucada. R\$ 800 mil.</p> <p>ATIVA IMOBILIÁRIA - C.1170. F.3221-6050. Cs c/sla p/3 amb, 3/4 sd 2 sts, coz, ar/serv, dep emp, 10 vg ggm. ATC-91019.</p> <p>+ de 3 Quartos</p> <p>CASA NO TIROL-c/4/4, 2 sls, coz, ar/serv, estucada e no gesso. R\$ 190 mil. Tel.:8855-1759/9424-3316.</p> <p>PROCURADORIA DE IMÓVEIS - C.998. F.4006-3838/8711-7227. Plantão sáb/dom. Cs 6/4, 1st, wc soc, ar serv, dep emp, escrit, nasc, sls estar/jant/viz, 3 vg. Exc p/ com, escr, clín R\$ 560 mil. CV552.</p> <p>ATIVA IMOBILIÁRIA - C.1170. F.3221-6050. Cs c/sla p/3 amb, 5/4 sdo 1 ste, 3 wcs soc, var, 2 coz, ar/serv, dep emp. ATC-6640.</p> <p>ATIVA IMOBILIÁRIA - C.1170. F.3221-6050. Cs exc c/2 pav, ótm localiz c/s/la, 6/4 snd 4 sts, wc soc, coz c/wc em granito e arm, ar serv, dep emp, var, gar p/4 carr, lazer c/pisc e churrasq. ATC-91036.</p>		<p>PERES & PERES IMÓVEIS - C.1607. F.4006-0207. 4/4, sdo 3 sts, 3 sls, coz, copa, dep emp, wc serv, ar serv, 2 gar. R\$ 310 mil. CV01194.</p> <p>CAIO FERNANDES - C.1191. F.4008-0001. www.caiofernandes.com.br. Plantão sábado/dom/feriados das 8 às 17h. Linda casa. 320m2, terr 10x36, 5 sts 2 sls, var, coz c/arms, coz.aux, dep emp, 2 vgs gar, esc pública. R\$ 375 mil. CAV.15388.</p> <p>Grande Natal</p> <p>+ de 3 Quartos</p> <p>ATIVA IMOBILIÁRIA - C.1170. F.3221-6050. Plum. Cs C/2 sls, var, 6/4 sdo 3 sts, wc soc, coz, ar/serv, 3 vg ggm. ATC-91018.</p> <p>1.4</p> <p>Casa Aluga</p> <p>Alecrim</p> <p>1 Quarto</p> <p>HABITACIONAL - C.1138. F.3206-2060/9403-5468. Csa em Vila c/sla, 1/4, st, coz. R\$ 200,00. CA-1134.</p> <p>2 Quartos</p> <p>CASA C/2/4 SEM GARAGEM - R.Ary Parreiras(Por trás da Ciro Cavalcante).R\$ 430,00. F:8801-2264</p> <p>Barro Vermelho</p> <p>3 Quartos</p> <p>REIS MAGOS - C.1328. F: 3222-4480/3211-2355. Var, 3 slas, 3/4 (1 ste), wc soc, copa/coz, área serv, dep. R\$ 700,00</p>		<p>+ de 3 Quartos</p> <p>PROCURADORIA DE IMÓVEIS - C.998. F.4006-3838/9107-3408. Plantão sáb/dom. Cs, sl p/3 amb, 4/4 sd 3 sts, wc soc c/box, copa/ coz, dep emp, ar/serv, esc, pisc, vgs p/carr. R\$ 2.500,00 + tx e IPTU. CPL419.</p> <p>Candelária</p> <p>2 Quartos</p> <p>ATIVA IMOBILIÁRIA - C.1170. F.3221-6050. Csa c/var, sla p/2 amb, 2/4, wc soc, coz, ar/serv. ATGR-220</p> <p>3 Quartos</p> <p>ESCRIT.IMOB.CARLOS CUNHA - C.1073. F:3211-3252/4646. 3/4, 2 sls, laterais livres. gar.750,00.</p> <p>PROCURADORIA DE IMÓVEIS - C.998. F.4006-3838/9107-3408. Plantão sáb/dom. Cs, 2 sls, 3/4 sd 1 st, closet, wc soc, copa, ar/serv, dep emp, lav, 2 vgs gar. R\$ 1.000,00 + tx e IPTU. CPL138.</p> <p>PROCURADORIA DE IMÓVEIS - C.998. F.4006-3838/9107-3408. Plantão sáb/dom. Cs, sls, 3/4, wc soc c/box, coz, dep emp, ar serv, 2 vgs gar. R\$ 800,00 + tx e IPTU. CPL173.</p> <p>PERES & PERES IMÓVEIS - C.1607. F.4006-0207. 3/4 sd 1 st c/arm, 3 sls, coz c/arm, wc soc, lavand, dep emp, var, wc serv, ar serv, desp, 2 vgs cob, 300m2. R\$ 1.800,00 + taxas. CL-00652.</p> <p>CAIO FERNANDES - C.1191. F.4008-0001. Plantão sábado/dom/feriados das 8 às 17h. Csa c/3/4 sdo 1 ste (c/arm), sl, wc, coz c/arms, dep, ar serv, pisc, 4 vgs gar sdo 2 cob. R\$ 2 mil. CAA-1548.</p>	

TROCA

TROCO BONSAI TAILANDES DE CANTO DE PAREDE POR BANDA DE FORRÓ COM EQUIPAMENTOS E DANÇARINOS. SÓ NÃO LIGUE A COBRAR QUE MEU CELULAR É A CARTÃO. CLASSIFICADOS DO DIÁRIO. PRA TODO TIPO DE NEGÓCIO.



4009.0200
CLASSIFICADOS DO DIÁRIO. VENDE MAIS.

classificados

para anunciar ligue **4009 0200**

1.4 Candelária

1.4 Casa Aluga

Candelária

3 Quartos

CAIO FERNANDES - C.1191. F.4008-0001. Plantão sábado/dom/feriados das 8 às 17h. Csa c/3/4 sd 2 sts, 4 pergolados, var, sl p/2 amb, wcs, coz, dep, ar/ serv e depós, tendo 3 vg de ggm sd 2 cobertas, R\$ 2.000,00. CAA-9954.

CAIO FERNANDES - C.1191. F.4008-0001. Plantão sábado/dom/feriados das 8 às 17h. Csa c/3 ste, c/ arms emb, vars, sl p/2 amb, escrit, coz c/ arms, dep, piscina, churras, 4 vag gar sndo 2 cobertas, R\$ 2.500,00. CAA-9875.

HABITACIONAL - C.1138. F.3206-2060/9403-5468. Exc casa c/ jard, gar p/4 car, sl grde, escrit, lav, 3 sts, coz c/ desp, ar serv, 2 dep comp+ depósit R\$ 2 mil. CA-1089.

+ de 3 Quartos

PROCURADORIA DE IMÓVEIS - C.998. F.4006-3838/9107-3408. Plantão sáb/dom. Csa c/ sl p/4 amb, 4/4 sd 4 sts sd 1 c/hidro, arm nos qtos e wcs, coz c/ arm, dep emp, ar serv, esc, cs c/ + ou - 1000m2 ar verde c/pisc, próx a shopping. R\$ 7 mil + tx e IPTU. CPL393.

CAIO FERNANDES - C.1191. F.4008-0001. Plantão sábado/dom/feriados das 8 às 17h. Csa em cond fech c/5/4, sd 3 sts, sla estar, de jantar, sla tv, coz, ar/ serv, wc, dep, 4 vg ggm, pisc e churras. R\$ 3.800,00 + cond. CAA-5226.

Capim Macio

1 Quarto

CAIO FERNANDES - C.1191. F.4008-0001. Plantão sábado/dom/feriados das 8 às 17h. Csa c/1 ste, sla, coz c/ arms, gar. R\$ 550,00. CAA-1216.

2 Quartos

CAIO FERNANDES - C.1191. F.4008-0001. Plantão sábado/dom/feriados das 8 às 17h. Csa c/2 sts, p/2 amb, coz, dep, 2 vg gar, R\$ 1 mil. CAA-2549.

REIS MAGOS - C.1328. F.3222-4480/3211-2355. 2 slas, 3/4 tds ste c/arm, wc soc, lavabo, coz c/ arm, ar serv, dep, compl, sauna, pisc, vaga p/4 cars. R\$ 2.500,00.

CAIO FERNANDES - C.1191. F.4008-0001. Plantão sábado/dom/feriados das 8 às 17h. Csa c/3/4 sdo 1 ste, tds c/ closet, 2 sls, coz c/ arms, ar serv, pisc, 5 vgs ggm, port eletr, 200m2. R\$ 2.800,00. CAA-7849.

+ de 3 Quartos

PROCURADORIA DE IMÓVEIS - C.998. F.4006-3838/9107-3408. Csa, 4 sl, 4/4 sd 4 ste, esc, lavb, copa, coz, ar serv, desp, var, churras, piscina, vg gar R\$ 2.500,00 + tx e IPTU. CPL091.

CAIO FERNANDES - C.1191. F.4008-0001. Plantão sábado/dom/feriados das 8 às 17h. Csa c/4/4 snd 2 suít, 2 sls, wc, coz, dep emp, ar serv, 4 vag gar snd 2 cobertas R\$ 2.300,00. CAA-9884.

Centro

HABITACIONAL - C.1138. F.3206-2060/9403-5468. Kitnet c/ sl, coz, wc. R\$ 300,00. CA-1124.

Cidade Alta

2 Quartos

REIS MAGOS - C.1328. F.3222-4480/3211-2355. Ar, sla, 2/4, wc soc, copa, coz, ar serv. R\$ 500,00

1.4 Cidade Jardim

Cidade Jardim

+ de 3 Quartos

ALUGUE COM VALOR- Creci. J.1833. F.3201-3000/3201-6262. Csa 4/4 s/3 sts, 2 sls, copa/coz, wc soc e serv, closet, esc, excel para clinicas e escrit. CA-312.

Cidade Verde

3 Quartos

CAIO FERNANDES - C.1191. F.4008-0001. Plantão sábado/dom/feriados das 8 às 17h. Csa c/3 sts, sl p/2 amb, esc, wc soc, coz c/ arms, dep, ar serv, pisc, churras, 2 vag gar. R\$ 2.600,00. CAA-7994.

CAIO FERNANDES - C.1191. F.4008-0001. Plantão sábado/dom/feriados das 8 às 17h. Csa c/3/4 sdo 1 ste, sl, var, wc, coz, ar serv, dep emp, 2 vgs de gar, próx 192m2. R\$ 1 mil. CAA-9914.

+ de 3 Quartos

CAIO FERNANDES - C.1191. F.4008-0001. Plantão sábado/dom/feriados das 8 às 17h. Cs c/ 4 sts, sl p/2 amb, var, coz c/ arms, dep, pisc, churras, 2 gars cobertas. R\$ 2.200,00. CAA-5881.

Dix-Sept Rosado

3 Quartos

CAIO FERNANDES - C.1191. F.4008-0001. Plantão sábado/dom/feriados das 8 às 17h. Csa c/4 sts, sl, coz, desp, ar serv, wc 3 vgs gar. R\$ 2.700,00. CAA-3624.

Emaús

2 Quartos

CAIO FERNANDES - C.1191. F.4008-0001. Plantão sábado/dom/feriados das 8 às 17h. Csa em cond fech c/ 2/4, sl, escrit, wc, coz, dep, desp, ar serv, 2 vg gar, R\$ 600,00 c/ cond incluso. CAA-9877.

ALUGUE COM VALOR- Creci. J.1833. F.3201-3000/3201-6262. Próx à Loja do Bife, casa p/ Buffet, esc e etc c/ 250m2 e ar const. 350m2, 3/4 s/1 ste, sl 2 amb, var, 3 wcs, coz, desp, dep emp, pisc, playground, churrasq, 6 gar. R\$ 1500 + taxas. CA-242.

ALUGUE COM VALOR- Creci. J.1833. F.3201-3000/3201-6262. Casa sl p/3 amb, 5/4 s/2 sts, 2 wc soc, 1 dep emp, coz, 2 copas, 2 desp, 4 gar. R\$ 3.500,00 + IPTU. CA-293.

REIS MAGOS - C.1328. F.3222-4480/3211-2355. Área, sla, 3/4, wc soc, coz, área de serv, quintal, garagem p/2 carros. R\$ 400,00.

ALUGUE COM VALOR- Creci. J.1833. F.3201-3000/3201-6262. Ótima casa 4/4, sl, copa, coz, dep emp, próx a UNP da nascimento. R\$ 1.500 + IPTU. CA-308.

HABITACIONAL - C.1138. F.3206-2060/9403-5468. Boa casa c/ ar, sl, 2/4, wc soc, coz e pequena ar serv. R\$ 500,00. CA-1133.

ALUGUE COM VALOR- Creci. J.1833. F.3201-3000/3201-6262. Csa ótima ampla, ótimo acab, 1.203m2 de terr, sombra, ventilado, 3/4 s/1 ste, lav, esc, dep emp. R\$ 3000 + IPTU. CA-306.

ALUGUE COM VALOR- Creci. J.1833. F.3201-3000/3201-6262. Csa, esquina, 3/3 s/1 ste, sl, wc soc, coz, sl, wc, coz, 1 vg. R\$ 650 + IPTU. CA-310.

CAIO FERNANDES - C.1191. F.4008-0001. Plantão sábado/dom/feriados das 8 às 17h. Csa c/3 sts, sl p/3 amb, coz, ar serv, 3 vg gar, R\$ 2.200,00. CAA-6633.

1.4 Lagoa Nova

ATIVA IMOBILIÁRIA - C.1170.
F.3221-6050. Cs estilo duplex, c/ sl p/2 amb, var, 3/4 snd 1 ste, wc soc, lavabo, coz, desp, ar serv, 2 dep emp, pisc, churrasq, bar, gar, interf, cerca elétr, arm nos qtos, coz, dep emp c/ arms/cama em alvenaria, lado sombra. ATGR-226.

CAIO FERNANDES - C.1191. F.4008-0001. Plantão sábado/dom/feriados das 8 às 17h. Csa c/3/4 sdo 1 ste, closet, sla p/2 amb, escrit, wc soc, coz, ar serv, dep, 4 vgs ggm. R\$ 1.200,00. CAA-1943.

CAIO FERNANDES - C.1191. F.4008-0001. Plantão sábado/dom/feriados das 8 às 17h. Casa c/ 3/4 sdo 1 ste, c/ closet, sl, coz, wc, lavb, escrit, wc, ar serv, dep, desp, depósito, 6 vag gar, qtal e piscina, R\$ 3 mil. Aluga p/ comércio e residência. CAA-4018.

HABITACIONAL - C.1138. F.3206-2060/9403-5468. Boa casa c/ gar p/4 carros, 2 sls, lav, 3/4 s/1 ste, wc soc, coz, ar/ serv, dep, 2 plos comerciais, ideal p/ escrit, próx ao Fórum, Justiça na Rua São José. R\$ 1.500,00. CA-1137.

+ de 3 Quartos

PROCURADORIA DE IMÓVEIS - C.998. F.4006-3838/9107-3408. Plantão sáb/dom. Csa resid ou comerc, ótm loc, 3 sl, 4/4 sd 2 ste c/ arm, wc soc c/ box, coz, dep emp, ar serv, 3 vag gar R\$ 2 mil + tx e IPTU. APL425.

CAIO FERNANDES - C.1191. F.4008-0001. Plantão sábado/dom/feriados das 8 às 17h. Csa c/4 sts, sl, coz, desp, ar serv, wc 3 vgs gar. R\$ 2.700,00. CAA-3624.

CAIO FERNANDES - C.1191. F.4008-0001. Plantão sábado/dom/feriados das 8 às 17h. Csa c/4/4 sdo 1 ste, sl p/3 amb, coz c/ arm, wc, ar serv, 6 vgs gar. R\$ 1.900,00. CAA-9861.

CAIO FERNANDES - C.1191. F.4008-0001. Plantão sábado/dom/feriados das 8 às 17h. Csa c/ 7/4 sdo 3 ste, 2 sl, wc, coz c/ arms na pia, ar serv, 2 vag gar cobertas, imóvel amplo, pode ser alugado p/ comércio também. R\$ 2 mil (residencial) R\$ 2.500,00 (comercial). CAA-9871.

CAIO FERNANDES - C.1191. F.4008-0001. Plantão sábado/dom/feriados das 8 às 17h. Csa c/ 7/4 sdo 3 ste, 2 sl, wc, coz c/ arms na pia, ar serv, 2 vag gar cobertas, imóvel amplo, pode ser alugado p/ comércio também. R\$ 2 mil (residencial) R\$ 2.500,00 (comercial). CAA-9871.

PROCURADORIA DE IMÓVEIS - C.998. F.4006-3838/9107-3408. Plantão sáb/dom. Csa c/ 4 sts, c/ arm, wc soc, hidro, esc, coz/copa, dep emp, desp, 6 vg gar. R\$ 2.500,00 + tx e IPTU. CPL169.

PERES & PERES IMÓVEIS - C.1607. F.4006-0207. Res/com. c/2 pvtos, 20/4, 4 sls, coz, var, wc serv, ar/ serv, 2 vg. R\$ 1.500,00 + tx. CL-0094.

CAIO FERNANDES - C.1191. F.4008-0001. Plantão sábado/dom/feriados das 8 às 17h. Csa c/3/4 sd 2 sts, coz, ar serv, 2 vgs gar. R\$ 1 mil. CAA-9684.

CAIO FERNANDES - C.1191. F.4008-0001. Plantão sábado/dom/feriados das 8 às 17h. Csa em condomínio c/ 2/4 snt 1 suít, wc, sl, coz, desp, ar serv, 3 vg gar, R\$ 500,00 + cond. CAA-8755.

PROCURADORIA DE IMÓVEIS - C.998. F.4006-3838/9107-3408. Csa em cond fech c/ gar p/2 cars, 3/4 s/1 ste, wc soc, coz, ar serv, 1 vg gar. R\$ 500,00 + tx e IPTU. CPL422.

ATIVA IMOBILIÁRIA - C.1170. F.3221-6050. Csa em cond fech, var, sl p/2 amb, 3/4 snd 1 ste, wc soc, lavb, coz, desp, ar serv, dep emp, gar. ATGR-230.

ATIVA IMOBILIÁRIA - C.1170. F.3221-6050. Csa estilo duplex, c/ var, sl p/2 amb, 3/4 snd 1 ste, wc soc, coz, desp, ar serv, dep emp, gar, estucada, lado sombra. ATF-227.

ATIVA IMOBILIÁRIA - C.1170. F.3221-6050. Csa estilo duplex, c/ var, sl p/2 amb, 3/4 snd 1 ste, wc soc, coz, desp, ar serv, dep emp, gar, estucada, lado sombra. ATF-227.

1.4 Nova Parnamirim

PERES & PERES IMÓVEIS - C.1607.
F.4006-0207. 3/4 sdo 1 ste, sl, coz, lavand, dep emp, wc serv, ar serv. R\$ 900,00 + taxas. Temos outras disponibilidades no bairro. CL-00297.

CAIO FERNANDES - C.1191. F.4008-0001. Plantão sábado/dom/feriados das 8 às 17h. Casa c/3/4 sdo 1 ste, sl, var, perg, wc, coz, desp, dep, ar serv, 3 vgs de gar. R\$ 700,00. CAA-1572.

HABITACIONAL - C.1138. F.3206-2060/9403-5468. Excel resid em cond fech c/ gar p/2 carros, 2 sls, 3/4 s/1 ste, wc soc, coz, ar/ serv, desp, qto de emp compl, qtal, local seguro. R\$ 1.250,00 + Cond. CA-1131.

+ de 3 Quartos

CAIO FERNANDES - C.1191. F.4008-0001. Plantão sábado/dom/feriados das 8 às 17h. Casa c/3/4 sdo 2 sts, var, coz, ar/ serv, coz e 2 vgs gams. R\$ 1.000,00. CAA-9944.

Parnamirim

2 Quartos

CASA - Varanda, sala, 2/4, coz, área serv., quintal, gar. R. Sen. Georgino Avelino, 927, Monte Castelo. R\$ 420,00. F. 8832-2021

Parque das Colinas

3 Quartos

PERES & PERES IMÓVEIS - C.1607. F.4006-0207. 3 sts, closet e 2 arms, sl p/4 amb, wc soc, dep emp, var, ar serv, desp, piscina, sauna, bar, 5 vag. Exc casa c/ 560m2 e terr. 2000m2, R\$ 4 mil + taxas. CL-00611.

HABITACIONAL - C.1138. F.3206-2060/9403-5468. Ótima casa c/ gar, 2 sls, 3/4 sdo 1 ste, wc, copa, coz, ar serv, dep compl, depos, ar lazer. R\$ 1.650,00. CA-1122.

+ de 3 Quartos

PROCURADORIA DE IMÓVEIS - C.998. F.4006-3838/9107-3408. Plantão sáb/dom. Csa c/ 4 sts, c/ arm, wc soc, hidro, esc, coz/copa, dep emp, desp, 6 vg gar. R\$ 2.500,00 + tx e IPTU. CPL169.

PERES & PERES IMÓVEIS - C.1607. F.4006-0207. Res/com. c/2 pvtos, 20/4, 4 sls, coz, var, wc serv, ar/ serv, 2 vg. R\$ 1.500,00 + tx. CL-0094.

CAIO FERNANDES - C.1191. F.4008-0001. Plantão sábado/dom/feriados das 8 às 17h. Casa c/ 3/4 snd 1 suít, sl, coz, ar serv, 2 vg gar, R\$ 1.500,00. CAA-8659.

PITIMBÚ

1 Quarto

HABITACIONAL - C.1138. F.3206-2060/9403-5468. Boa casa c/ ar, sl, 2/4, wc soc, coz c/ desp, ar serv, 1/4 externo + 1 ponto comerc. R\$ 700,00. CA-1139.

+ de 3 Quartos

CAIO FERNANDES - C.1191. F.4008-0001. Plantão sábado/dom/feriados das 8 às 17h. Csa c/ 4/4, sdo 3 ste, sl p/2 amb, wc, coz c/ arms, ar serv, depósito, 2 vag gar cob. CAA-9829.

Planalto

2 Quartos

HABITACIONAL - C.1138. F.3206-2060/9403-5468. Boa casa c/ ar, sl, 2/4, wc soc, coz, qtal. R\$ 250,00. CA-1057.

1.4 Praias

Praias

3 Quartos

CAIO FERNANDES - C.1191. F.4008-0001. Plantão sábado/dom/feriados das 8 às 17h. Csa c/3/4 sdo 1 st, sl, var, wc, coz e ar/ serv. Ldo sombra. R\$ 800,00. CAA-9738.

CAIO FERNANDES - C.1191. F.4008-0001. Plantão sábado/dom/feriados das 8 às 17h. Praia de Colovelo, Csa c/3 sts c/ arms emb, var na ar soc e int, sl p/4 amb, coz c/ arms, desp, ar serv, dep emp, pisc, churrasq, bar, campo de futebol, 4 gar cob. R\$ 3.500,00 + cond. CAA-9760.

+ de 3 Quartos

ATIVA IMOBILIÁRIA - C.1170. F.3221-6050. Praia de Graopandú, ótm casa, c/ jardim, pisc, sl p/2 amb, 5 sts, wc soc, coz, ar/ serv, sauna, hidromass, c/ energ solar, sky e internet. ATGR-225.

Ponta Negra

3 Quartos

PROCURADORIA DE IMÓVEIS - C.998. F.4006-3838/9107-3408. Csa, sl, 3/4 sd 1 ste, wc soc, coz, ar serv, dep emp c/ wc. R\$ 900,00 + tx e IPTU. CPL087.

ATIVA IMOBILIÁRIA - C.1170. F.3221-6050. Csa em cond fech, c/ sl p/2 amb, var, 3/4 snd 1 ste, wc soc, coz, gar. ATGR-223.

ATIVA IMOBILIÁRIA - C.1170. F.3221-6050. Alagamar, Csa c/ sla p/2 amb, 3/4, wc soc, coz, qtal. ATGR-228.

CAIO FERNANDES - C.1191. F.4008-0001. Plantão sábado/dom/feriados das 8 às 17h. Cs c/ 3/4 sdo 1 ste, sl p/2 amb, coz, ar serv. R\$ 800,00. CAA-1210.

+ de 3 Quartos

CAIO FERNANDES - C.1191. F.4008-0001. Plantão sábado/dom/feriados das 8 às 17h. Cs c/ 3/4 sdo 1 ste, var, sla p/2 amb, wc soc, coz, ar/ serv, dep, 4 vg ggm, 300m2. R\$ 2 mil. CAA-8525.

CAIO FERNANDES - C.1191. F.4008-0001. Plantão sábado/dom/feriados das 8 às 17h. Cs triplex, 4 suít, c/ dep emp, piscina e um amplo jardim. R\$ 3.500,00. CAA-8144.

CAIO FERNANDES - C.1191. F.4008-0001. Plantão sábado/dom/feriados das 8 às 17h. Csa mobil c/4/4 sd 2 sts c/4 arms emb, 2 sls, var, wc coz c/ arms, dep emp, qtal, jardim, cerc elétr, 4 vgs ggm sd 1 cobert. ldo sombra. R\$ 1.800,00. CAA-9740.

PROCURADORIA DE IMÓVEIS - C.998. F.4006-3838/9107-3408. Plantão sáb/dom. Csa, sl, 3/4, wc soc, coz, ar/ serv c/ wc. R\$ 450,00 + tx e IPTU. CPL-167.

ATIVA IMOBILIÁRIA - C.1170. F.3221-6050. Casa c/ sl p/2 amb, 3/4 snd 1 ste, wc soc, coz, ar serv. ATGR-229.

CAIO FERNANDES - C.1191. F.4008-0001. Plantão sábado/dom/feriados das 8 às 17h. Csa c/ 4/4, sdo 3 ste, sl p/2 amb, wc, coz c/ arms, ar serv, depósit, 2 vag gar cob. CAA-9829.

+ de 3 Quartos

CAIO FERNANDES - C.1191. F.4008-0001. Plantão sábado/dom/feriados das 8 às 17h. Csa c/ 2 sts, 5/4 sd 3 sts, desp, coz, ar/ serv, dep e 3 vgs gar. R\$ 1.800,00. CAA-9891

1.5 Alecrim

Pontos Comerciais

Compra e Venda

Alecrim

PERES & PERES IMÓVEIS - C.1607. F.4006-0207. Galpão/ préd comerc, na Av Bernardo Vieira, med 20x60m, estac, bom acabamento local, esc. R\$ 1.400.000 mil. PV.01625.

PERES & PERES IMÓVEIS - C.1607. F.4006-0207. Ponto comerc (2 lojas conjugadas sem divisória), pé direito alto e c/ portas de rolo, exc loc, R\$ 95 mil. PV.01273.

SÓLIDA IMÓVEIS - C.0316/J.S. Plantão no 3133-4000. Préd comerc c/ excel local c/ sl ampla c/ wc, no 1º andar c/2 aptos c/2/4, sl, copa/coz. R\$ 110 mil. SIVP.003.

SÓLIDA IMÓVEIS - C.0316/J.S. Plantão no 3133-4000. Préd comerc c/ excel local c/ sl ampla c/ wc, no 1º andar c/2 aptos c/2/4, sl, copa/coz. R\$ 110 mil. SIVP.003.

Roseno Imóveis

ROSENO IMÓVEIS - C.1861-J.
F.3211-0707. www.rosenoimoveis.com.br. Vde Prédio c/13 lojas e 14 sls c/ wc. R\$ 700 mil. DIT-1384.

HENRIQUE VIEIRA - C.2704. 17ª Reg. F.3231-4458/9115-6658. Galpão c/470m2, localiz em terr de 1600m2 de esquina.

ATIVA IMOBILIÁRIA - C.1170. F.3221-6050. Vendemos exc pto comerc recém-construído p/ loja de carro, na melhor localiz da Jaguarari c/ 3 sts, 2 wcs, salão c/350 mts cobertos. ATGR-94008.

CAIO FERNANDES - C.1191. F.4008-0001. Plantão sábado/dom/feriados das 8 às 17h. Cs c/ 3/4 sdo 1 ste, var, sla p/2 amb, wc soc, coz, ar/ serv, dep, 4 vg ggm, 300m2. R\$ 2 mil. CAA-8525.

CAIO FERNANDES - C.1191. F.4008-0001. Plantão sábado/dom/feriados das 8 às 17h. Cs c/ 3/4 sdo 1 ste, var, sla p/2 amb, wc soc, coz, ar/ serv, dep, 4 vg ggm, 300m2. R\$ 2 mil. CAA-8525.

Dix-Sept Rosado

CAIO FERNANDES - C.1191. F.4008-0001. Plantão sábado/dom/feriados das 8 às 17h. Galpão, 420m2, terr. 12x35, ideal p/ depós e armazen. 2 esc, 2 wcs, excel local, próx a avenidas princ, R\$ 350 mil. COV-15.401.

REIS MAGOS - C.1328. F.3222-4480/3211-2355. Prédio Comercial, 205m2 de área construída, 2 pavimentos. R\$ 250 mil.

HENRIQUE VIEIRA - C.2704. 17ª Reg. F.3231-4458/9115-6658. Prédio c/ divers sls, terr 36x25, na Av Prudente de Moraes.

HENRIQUE VIEIRA - C.2704. 17ª Reg. F.3231-4458/9115-6658. Csa, esq, terr de 15x

1.6 Cidade Alta

Cidade Alta
PERES & PERES IMÓVEIS - C.1607. F.4006-0207. Sl, 1º e c/wc soc, 60m2. R\$ 450,00 + txs. PCL-00126

AVM IMÓVEIS- TTI 644. F.3608-1432/9991-4925. 2 Sl's Av.Rio Branco. R\$ 600,00.

AVM IMÓVEIS- TTI 644. F.3608-1432/9991-4925. Loja Av.Rio Branco. R\$ 450,00.

Dix-Sept Rosado

PROCURADORIA DE IMÓVEIS - C.998. F.4006-3838/9107-3408. Plantaio sáb/dom. Otm plo coml c/2 escrit, copa, 3 wcs, c/215m2 de área const, dtm loc, R\$ 2 mil + tx e IPTU. PCL127.

PROCURADORIA DE IMÓVEIS - C.998. F.4006-3838/9107-3408. Plantaio sáb/dom. Galpão c/ 600m2 (20x30) c/ escrit e wc c/ exc loc. R\$ 4 mil + tx e IPTU. PCL401.

ALUGUE COM VALOR - Creci. J.1833. F.3201-3000/3201-6262. Próx a Bernardo Vieira 560m2, 350m2, 280m2, c/estac 2 frentes. R\$ 6 mil,3.500, e 3 mil + IPTU. PA.305.

Igapó

PROCURADORIA DE IMÓVEIS- C.998. F.4006-3838/9107-3408. Plantaio sáb/dom. Exc loc (viz Insu-nuante) c/ 10 lojas, wcs, qto desp, elev, est 2 pav, ar.tot aprx 440m2, bom p/cursos, clínicas, esc. R\$ 4 mil + tx e IPTU. PCL100.

Lagoa Nova

CENTER MOR-Salas/Lojas,wc,estac.rotativo. A partir R\$ 450,00. Próx.Fórum.9982-2715

PROCURADORIA DE IMÓVEIS - C.998. F.4006-3838/9107-3408. Plantaio sáb/dom. Edif Blue Tower Center, sl comerc c/26m2, recepção, esc, copa, wc soc. R\$ 600,00 + tx e IPTU. PCL399.

PERES & PERES IMÓVEIS - C.1607. F.4006-0207. Préd Com c/8 sls, coz, wc serv e soc, ar/ serv, 99m2. R\$ 1.700,00 + (excel local:Av Romualdo Galvão nº 1240, próx ao Midway Mall). PCL-00576.

PERES & PERES IMÓVEIS - C.1607. F.4006-0207. 2 sls, coz, 1 vg (Edif Trade Center). R\$ 1.600,00 + cond + taxas. PCL-00637.

CAIO FERNANDES- C.1191. F.4008-0001. Plantaio sábado/ dom/feriados das 8 às 17h. Cs com-erc c/3 sts, sl p/3 amb, lavabo, coz, ar serv, 3 vgs, gar, 160 mts. R\$ 2.200,00. COA-6633.

CAIO FERNANDES - C.1191. F.4008-0001. Plantaio sábado/ dom/feriados das 8 às 17h. 2 Gal-pões duplex c/9 sls e 6 wc, estac rotativo, 800m2, ótima localiz. R\$ 4.600,00. COA.9853.

ROSENO IMÓVEIS- C.1861-J. F.3211-0707. www.rosenoimoveis.com.br. Aluga prédio comerc na Miguel Castro c/ 5 sl e c/ possi-bilidade p/ ampliação R\$ 5.500,00. LOC-351.

Lagoa Seca

PROCURADORIA DE IMÓVEIS- C.998. F.4006-3838/9107-3408. Plantaio sáb/dom. 15 sls, 01 rec, 03 wcs, próx ao Corpo de Bom-beiros, estac. R\$ 8 mil + tx e IP-TU. PCL120.

PROCURADORIA DE IMÓVEIS- C.998. F.4006-3838/9107-3408. Plantaio sáb/dom. sl, wc soc, esc. R\$ 600,00 + tx e IPTU. PCL128.

Nova Pamamirim

TEC IMOBILIÁRIA - C.1718 F.3221-2222/9981-0538. Sl com-erc, Av. Abel Cabral, próx Av.Airton Sena 35m2. R\$ 350,00 + tx.

ALUGUE COM VALOR - Creci. J.1833. F.3201-3000/3201-6262. Próx ao SAlesiano (Ailton) 300m2, c/sião amplo ótimo p/grejas, acad etc. R\$ 1700 + TAXAS. PA.290.

1.6 Panatis

Panatis
PROCURADORIA DE IMÓVEIS- C.998. F.4006-3838/9107-3408. Plantaio sáb/dom. galpão comerc c/copa, esc e sla c/ wc, 2 wcs soc, qtal. R\$ 1.600,00 + tx e IPTU. PCL142.

Petrópolis

TEC IMOBILIÁRIA - C.1718 F.3221-2222/9981-0538. Préd Av. Salgado Filho, 600 m2 área const, viz ao CCAA. R\$ 4 mil + Tx.

TEC IMOBILIÁRIA - C.1718 F.3221-2222/9981-0538. Sl com-erc, Rua Açú Próx à Caixa Econô-mica. R\$ 250,00 + tx.

Tec.Imobiliária

TEC IMOBILIÁRIA - C.1718 F.3221-2222/9981-0538. Préd Av. Salgado Filho, 600 m2 área const, viz ao CCAA. R\$ 4 mil + Tx.

PROCURADORIA DE IMÓVEIS - C.998. F.4006-3838/9107-3408. Plantaio sáb/dom. Galpão c/ 600m2 (20x30) c/ escrit e wc c/ exc loc. R\$ 4 mil + tx e IPTU. PCL401.

PROCURADORIA DE IMÓVEIS - C.998. F.4006-3838/9107-3408. Plantaio sáb/dom. Harmony Medi-cal Center-sl p/consultório c/gar. R\$ 500,00 + tx e IPTU. PCL-033.

PROCURADORIA DE IMÓVEIS - C.998. F.4006-3838/9107-3408. Plantaio sáb/dom. Sl comerc, Har-mony Center, prédio de luxo e moderno. Aluguel R\$ 550,00 + Tx e IPTU. PCL-061.

PERES & PERES IMÓVEIS - C.1607. F.4006-0207. Loja c/me-zanino no Edif Giovanni Fulco c/ 199.63m2 e estac. R\$ 2.750,00 + cond + taxas. PCL-00579.

CAIO FERNANDES - C.1191. F.4008-0001. Plantaio sábado/ dom/feriados das 8 às 17h. Clínica c/espaco p/3 consult, c/recepção mobil, um consultório c/var, central de ar cond, 2 ramais telef e estac rotativo. R\$ 2.500,00. COA-8923.

Ponta Negra

ARRENDA-SE POUSADA - C/10 suítes, vista panorâmica p/orla de P. Negra. 9907-9742 Creci 2352.

PROCURADORIA DE IMÓVEIS- C.998. F.4006-3838/9107-3408. Plantaio sáb/dom. Lojas comerc c/wc soc med 23m2 R\$ 730,00 c/ condom e IPTU incluso. PCL398.

Quintas

ALUGUE COM VALOR - Creci. J.1833. F.3201-3000/3201-6262. Próx à Bernardo Vieira(Armazém Pará), com pé direito 6m, terr 200m2. R\$ 1200 + taxas. PA-220.

San Vale

CAIO FERNANDES - C.1191. F.4008-0001. Plantaio sábado/ dom/feriados das 8 às 17h. Gal-pão duplo com 3 wcs e 1 escrit, estac rotativo, piso indust, coz c/ arms. R\$ 6 mil. COA-9789.

Tirol

ALUGO - Prudente de Moraes R\$ 2.900,00. Outro ao lado do Mi-dway R\$ 1.900. Outro no Alecrrim R\$ 590,00. F. 9911-1819.

PROCURADORIA DE IMÓVEIS- C.998. F.4006-3838/9107-3408. Plantaio sáb/dom. Lj comerc Gio-vanni Fulco. Loja med 26m2. R\$ 750,00 + txs e IPTU. PCL154.

PROCURADORIA DE IMÓVEIS- C.998. F.4006-3838/9107-3408. Plantaio sáb/dom. Lj comerc med 20m2 e wc, em excel localiz. R\$ 600,00 + tx e IPTU. PCL397.

PERES & PERES IMÓVEIS- C.1607. F.4006-0207. 3 sls. R\$ 3 mil + txs. PCL-00526.

Zona Norte

ALUGUE COM VALOR - Creci. J.1833. F.3201-3000/3201-6262. Soledade I. P.comerc, 1 sl, 1 wc soc, 25m2, próx casa Norte. R\$ 350,00. PA.301.

1.7 Alecrrim

Alecrrim
Terrenos e Áreas Compra e Venda

HENRIQUE VIEIRA- C.2704. 17º Reg. F.3231-4458/9115-6658. Área 9/87m2, projeto p/estac ro-tativo. R\$ 800 mil.

HENRIQUE VIEIRA- C.2704. 17º Reg. F.3231-4458/9115-6658. Área c/175m2, projeto p/préd c/ 07 andares e 60 aptos.

SÓLIDA IMÓVEIS - C.0316/J.S. Plantaio no 3133-4000. Central de terrenos. Srs. Proprietários de Áreas, chácaras, sítios e fazendas em área de expansão Urbana, Li-torânea e Rurais, procure-nos.

Capim Macio

HENRIQUE VIEIRA- C.2704. 17º Reg. F.3231-4458/9115-6658. Área 3.653,38m2, na Eng Roberto Freire.

HENRIQUE VIEIRA- C.2704. 17º Reg. F.3231-4458/9115-6658. Área 1600m2, esquina, Engº Ro-berto Freire. Temos outras op-ções.

PROCURADORIA DE IMÓVEIS - C.998. F.4006-3838/8711-7227. Plantaio sáb/dom. Exc terr c/ 1000m2, ótm loc. R\$ 350 mil. TV243.

PERES & PERES IMÓVEIS - C.1607. F.4006-0207. Terr em ex-cel local, por trás do Shopping Sea way, med 24mx40m=960m2, R\$ 500 mil. TV-01264.

Cidade Satélite

HENRIQUE VIEIRA- C.2704. 17º Reg. F.3231-4458/9115-6658. Ci-dade Satélite-Ar c/9.358,86m2, dentro da Cid Satélite.

CAIO FERNANDES - C.1191. F.4008-0001. www.caiofernan-des.com.br. Plantaio sábado/ dom/feriados das 8 às 17h. Terr. 10x20 em exc condom fech, seguran-ça e lazer garantidos. R\$ 80 mil. p/ quem quer investir, é retor-no certo. TEV.16062.

Cidade Verde

ATIVA IMOBILIÁRIA- C.1170. F.3221-6050. Flora Boulevard. Venda-se lote c/ 460m2, ld simb, lazer compl e diferenciado, fase fi-nal acabto, lazer comp c/ campo futeb, quadra tênis, piscina, slão jog/fest. ATC-6748.

LC EMP. IMOB - C.1597.

AVM IMÓVEIS- TTI 644. F.3608-1432/9991-4925. Terr. eqs 12,5x25 R\$ 105 mil.

AVM IMÓVEIS- TTI 644. F.3608-1432/9991-4925. Terr. 10x25 R\$ 75 mil.

Emaus

VDO 02 LOTES EMAUS- med 11x23 na R. Joana D'arc, calçada. F.9401-7051

CAIO FERNANDES- C.1191. F.4008-0001. www.caiofernan-des.com.br. Plantaio sábado/ dom/feriados das 8 às 17h. Terr c/317m2, eqs, esc, pub, próx a Gerdaur. R\$ 55 mil. Otm p/ inves-tir. TEV-14847.

Lagoa Nova

ROSENO IMÓVEIS- C.1861-J. F.3211-0707. www.rosenoimoveis.com.br. Vde terreno esquina c/ 670,08 m2 R\$ 469 mil. DIT-1427.

Nova Pamamirim

PROCURADORIA DE IMÓVEIS - C.998. F.4006-3838/9107-3408. Plantaio sáb/dom. Green Club lote c/ 318 m2 R\$ 70 mil. TV314.

PROCURADORIA DE IMÓVEIS- C.998. F.4006-3838/9111-7227. Excel terr med 975m2, eqs, ld simb, excel opção p/construt. R\$ 150 mil. Plant. 2ª a 6ª até 19hs. Sáb/Dom até 13hs. TV-255.

1.7 Nova Pamamirim

ATIVA IMOBILIÁRIA- C.1170. F.3221-6050. Lote na Cid dos Bosques- Bosque dos Pássaros, ld simb, ar, lazer c/ qdra polles-portiva. ATC-6731

ATIVA IMOBILIÁRIA- C.1170. F.3221-6050. Lote no Green Club I, ld sombra, lazer c/ piscina, campo fut, quadra vôlei e sl fest. ATC-6732.

ATIVA IMOBILIÁRIA- C.1170. F.3221-6050. Vendemos terr no Cond Bosque dos Poetas, ld simb, cond c/sl festas, qd vôlei. ATGR-6744.

ATIVA IMOBILIÁRIA- C.1170. F.3221-6050. Exc cond fech c/ infra-estrut de lazer, quadra polles-portiva, playground, ar. terre (bosque) p/ caminhada. Lote c/ 447 mts. ATC-6750.

ATIVA IMOBILIÁRIA- C.1170. F.3221-6050. Lote no cond Green Club III, c/ar lazer compl, pisc, churras, slão fest, qdra polles-port. ATC.93009.

VALOR IMÓVEIS RN- Creci. J.1833. F.3201-3000. Green Clu-be III. Otm terr c/ 300m2 em cond fech c/ segurança e lazer comp. R\$ 65 mil. TV-4031.

LC EMP. IMOB - C.1597. F.3206-6323/8899-6169. Terr, Lot. Bosque das Orquídeas 12x30. R\$ 32 mil. LC.56.

SÓLIDA IMÓVEIS - C.0316/J.S. Plantaio no 3133-4000. Terr em cond fech c/excel infra estrut med 423m2. R\$ 80 mil. SIVT.026.

SÓLIDA IMÓVEIS - C.0316/J.S. Plantaio no 3133-4000. Terr plano em cond c/excel infra estrut med 640m2. R\$ 150 mil. SIVT.022.

Roseno Imóveis

ROSENO IMÓVEIS - C.1861-J. F.3211-0707. www.rosenoimoveis.com.br. Vde Lote 41 Qd B 394,30m2 cond Bosq das Palmeiras, ar lazer. R\$ 185 mil. DIT-1338.

ROSENO IMÓVEIS- C.1861-J. F.3211-0707. www.rosenoimoveis.com.br. Vde Lote Cond Green Club II c/ 412m2 ar. lazer comp R\$ 90 mil. DIT-1413.

ROSENO IMÓVEIS- C.1861-J. F.3211-0707. www.rosenoimoveis.com.br. Vde Lote Cond Green Club III c/ 350m2 ar. lazer R\$ 70 mil. DIT-1431.

ROSENO IMÓVEIS- C.1861-J. F.3211-0707. www.rosenoimoveis.com.br. Vde Lote Cond Green Club III c/ 350m2 ar. lazer R\$ 110 mil. DIT-1431.

AVM Imóveis

AVM IMÓVEIS - TTI 644. F.3608-1432/9991-4925. Terr. Green Club 1325m2 em frente a lazer R\$ 75 mil.

AVM IMÓVEIS- TTI 644. F.3608-1432/9991-4925. Terr. Green Club 1325m2 em frente a lazer R\$ 75 mil.

AVM IMÓVEIS- TTI 644. F.3608-1432/9991-4925. Terr. Green Club 1410m2 R\$ 80 mil.

AVM IMÓVEIS- TTI 644. F.3608-1432/9991-4925. Terr Green Club I. 575m2. R\$ 110 mil.

AVM IMÓVEIS- TTI 644. F.3608-1432/9991-4925. 2 Ter B. das Orquídeas, de eqs, 720m2. R\$ 40 mil/cada. Ac prop.

AVM IMÓVEIS- TTI 644. F.3608-1432/9991-4925. Terr cond fech 10x22. R\$ 65 mil.

AVM Imóveis

AVM IMÓVEIS - TTI 644. F.3608-1432/9991-4925. Terr P. das Arvores 2850m2, de eqs, vista p/ P.Negra. R\$ 350 mil.

1.7 Nova Pamamirim

CAIO FERNANDES- C.1191. F.4008-0001. www.caiofernan-des.com.br. Plantaio sábado/ dom/feriados das 8 às 17h. Terr cond fech, 10x20, boa estrud de lazer e segurança. Apenas R\$ 340 mil. TEC.15200.

CAIO FERNANDES - C.1191. F.4008-0001. www.caiofernan-des.com.br. Plantaio sábado/ dom/feriados das 8 às 17h. Terr no Bosque das Palmeiras, lote diferenciado, o metro quadrado mais barato do mercado R\$ 310 mil. TEV.15957.

CAIO FERNANDES - C.1191. F.4008-0001. www.caiofernan-des.com.br. Plantaio sábado/ dom/feriados das 8 às 17h. Terr c/360m2, 12x30m, escrit pública. Excel local. R\$ 40 mil. TEV15.205.

CAIO FERNANDES - C.1191. F.4008-0001. www.caiofernan-des.com.br. Plantaio sábado/ dom/feriados das 8 às 17h. Terr c/2200 m2, 40x55m, esc publ, exc loc, aceita permuta R\$ 850 mil. TEV.15494.

CAIO FERNANDES - C.1191. F.4008-0001. www.caiofernan-des.com.br. Plantaio sábado/ dom/feriados das 8 às 17h. Terr c/200 m2, 40x55m, esc publ, exc loc, aceita permuta R\$ 850 mil. TEV.15494.

Parnamirim

CAMINHO DO SOL- Repasse a partir de R\$ 10.300,00. Tel.:8855-1759/9424-3316.

HENRIQUE VIEIRA- C.2704. 17º Reg. F.3231-4458/9115-6658. Bosque das Flores lte 303m2. R\$ 100 mil. Temos outras opções.

HENRIQUE VIEIRA- C.2704. 17º Reg. F.3231-4458/9115-6658. Bosque das Palmeiras lote 440m2. R\$ 185 mil quitado. Temos outras opções.

HENRIQUE VIEIRA- C.2704. 17º Reg. F.3231-4458/9115-6658. Bosque das Palmeiras lote 300m2. R\$ 148 mil quitado.

HENRIQUE VIEIRA- C.2704. 17º Reg. F.3231-4458/9115-6658. Ar c/10 000m2, da BR 101, duplicada, c/vários prédios.

PROCURADORIA DE IMÓVEIS - C.998. F.4006-3838/8711-7227. Plantaio sáb/dom. Redinha Nova terr med 800m2, ótm loc R\$ 140 mil. TV316.

PROCURADORIA DE IMÓVEIS- C.998. F.4006-3838/8711-7227. Plantaio sáb/dom. Redinha Nova terr med 800m2, ótm loc R\$ 180 mil. TV317.

PERES & PERES IMÓVEIS - C.1607. F.4006-0207. Praia de Porto Mirim terreno c/ 100m de frente, c/ rua calçada, interligado c/ 3 ruas, med 100x40m, boa localiz R\$ 330 mil. TV.01616.

MURIÚ lote med 450m2 30 x 15, Escritura Pública.F.9948-3366/8869-1997

ANA HILDA- Neg Imobiliários. C.2383-J. F.3608-3246. Terr 4000m2. R\$ 120 mil.

ANA HILDA- Neg Imobiliários. C.2383-J. F.3608-3246. 5.200m2, aceito permuta. R\$ 450 mil. ótima localiz.

AVM IMÓVEIS- TTI 644. F.3608-1432/9991-4925. Terr. Cajupiranga 10x20 R\$ 15 mil.

TERRENO GRANDE - de preferência para granjas e afins, na estrada de Pamamirim. Tr c/ proprietária 9949-9956 URGENTE!

Pitimbu

PROCURADORIA DE IMÓVEIS - C.998. F.4006-3838/8711-7227. Plantaio sáb/dom. Terr med 20m2, ld simb R\$ 78 mil. TV318.

Pirangi

HENRIQUE VIEIRA- C.2704. 17º Reg. F.3231-4458/9115-6658. Terr. c/ 5000m2 no alto R\$ 170 mil.

1.7 Planalto

ROSENO IMÓVEIS- C.1861-J. F.3211-0707. www.rosenoimoveis.com.br. Planalto: Vde Terr c/ 2.000m2 sdo 25x820. R\$ 200 mil. DIT-1386.

Praias

ESCRIT. IMOB. CARLOS CUNHA - C.1073. F.3211-3252/4646. RE-DINHA terreno c/170m2, escritura pública. R\$ 10 mil.

HENRIQUE VIEIRA- C.2704. 17º Reg. F.3231-4458/9115-6658. Carraúbas, área, 3000m2, beirar-mar. R\$ 300 mil. C/ Alvará de construção.

HENRIQUE VIEIRA- C.2704. 17º Reg. F.3231-4458/9115-6658. Carraúbas, 04 lotes. Esc públ R\$ 25 mil cada.

HENRIQUE VIEIRA- C.2704. 17º Reg. F.3231-4458/9115-6658. São Bento do Norte- área c/ 4800ha, c/07km de b/mar. Esc pública, e INCRA.

HENRIQUE VIEIRA- C.2704. 17º Reg. F.3231-4458/9115-6658. Touros, área c/470ha, 800m de b/mar.

HENRIQUE VIEIRA- C.2704. 17º Reg. F.3231-4458/9115-6658. Touros, ar c/16ha, b/mar.

HENRIQUE VIEIRA- C.2704. 17º Reg. F.3231-4458/9115-6658. Touros, área c/108 ha, c/400m de beira mar.

HENRIQUE VIEIRA- C.2704. 17º Reg. F.3231-4458/9115-6658. Touros-Ar 2500m2, praia de Car-naubinha, b/mar.

PROCURADORIA DE IMÓVEIS- C.998. F.4006-3838/8711-7227. Plantaio sáb/dom. Cotovelo, terr 450m2, próx a vst/Mar. Tot plano, opção p/invest. R\$ 165 mil. TV73.

PROCURADORIA DE IMÓVEIS- C.998

1.6 Cidade Alta

PERES & PERES IMÓVEIS - C.1607. F.4006-0207. Sl, 1º and c/wc soc, 60m2. R\$ 450,00 + txs. PCL-00126

AVM IMÓVEIS- TTI 644. F.3608-1432/9991-4925. 2 Sls Av.Rio Branco. R\$ 600,00.

Dix-Sept Rosado

PROCURADORIA DE IMÓVEIS - C.998. F.4006-3838/9107-3408. Plantão sáb/dom. Otm plo comi c/2 escrit, copa, 3 wcs, c/215m2 de área const, ótm loc, R\$ 2 mil + tx e IPTU. PCL.127.

PROCURADORIA DE IMÓVEIS - C.998. F.4006-3838/9107-3408. Plantão sáb/dom. Galpão c/ 600m2 (20x30) c/ escrit e wc c/ exc loc. R\$ 4 mil + tx e IPTU. PCL.401.

ALUGUE COM VALOR - Creci. J.1833. F.3201-3000/3201-6262. Próx a Bernardo Vieira 560m2, 350m2, 280m2, c/estac 2 frentes. R\$ 6 mil, 3.500, e 3 mil + IPTU. PA.305.

Igapó

PROCURADORIA DE IMÓVEIS - C.998. F.4006-3838/9107-3408. Plantão sáb/dom. Exc loc (viz Insu-nuante) c/ 10 lojas, wcs, qto desp, elev, est 2 pav, ar,lot aprx 440m2, bom piscinas, clinicas, esc. R\$ 4 mil + tx e IPTU. PCL.100.

Lagoa Nova

CENTER MOR-Salas/Lojas,wc,estac.rotativo. A partir R\$ 450,00. Próx.Fórum.9982-2715

PROCURADORIA DE IMÓVEIS - C.998. F.4006-3838/9107-3408. Plantão sáb/dom. Edif Blue Tower Center, sl comerc c/26m2, recepção, esc, copa, wc soc. R\$ 600,00 + tx e IPTU. PCL.399.

PERES & PERES IMÓVEIS - C.1607. F.4006-0207. Préd Com c/8 sls, coz, wc serv e soc, ar/ serv, 98m2. R\$ 1.700,00 + (excel local:Av Romualdo Galvão nº 1240, prx ao Midway Mall). PCL-00576.

PERES & PERES IMÓVEIS - C.1607. F.4006-0207. 2 sls, coz, 1 vg (Edif Trade Center). R\$ 1.600,00 + cond + taxas. PCL-00637.

CAIO FERNANDES- C.1191. F.4008-0001. Plantão sábado/dom/feriados das 8 às 17h. Cs com-merc c/3 sts, sl p3 amb, lavabo, coz, ar serv, 3 vgs, gar. 160 mts. R\$ 2.200,00. COA-6633.

CAIO FERNANDES - C.1191. F.4008-0001. Plantão sábado/dom/feriados das 8 às 17h. 2 Galpões duplex c/9 sls e 6 wc, estac rotativo, 800m2, ótima localiz. R\$ 4.600,00. COA.9853.

ROSENO IMÓVEIS- C.1861-J. F.3211-0707. www.rosenoimoveis.com.br. Aluga prédio comerc na Miguel Castro c/ 5 sl e c/ possibilidade p/ ampliação R\$ 5.500,00. LOC-351.

Lagoa Seca

PROCURADORIA DE IMÓVEIS- C.998. F.4006-3838/9107-3408. Plantão sáb/dom. 15 sls, o1 rec, 03 wcs, próx ao Corpo de Bombeiros, estac. R\$ 8 mil + tx e IPTU. PCL.120.

PROCURADORIA DE IMÓVEIS - C.998. F.4006-3838/9107-3408. Plantão sáb/dom. sl, wc soc, esc. R\$ 600,00 + tx e IPTU. PCL.128.

Nova Pamamirim

TEC IMOBILIÁRIA - C.1718 F.3221-2222/9981-0538. Sl com-merc, Av Abel Cabral, próx Av Airton Senna 35m2. R\$ 350,00 + tx.

ALUGUE COM VALOR - Creci. J.1833. F.3201-3000/3201-6262. Próx ao SAlemano (Ailton) 300m2, c/istão amplo dno p/grejas, acad etc. R\$ 1700 + TAXAS. PA.290.

1.6 Panatis

PROCURADORIA DE IMÓVEIS- C.998. F.4006-3838/9107-3408. Plantão sáb/dom. galpão comerc c/copa, esc e sla c/ wc, 2 wcs soc, qtal. R\$ 1.600,00 + tx e IPTU. PCL.142.

Petrópolis

TEC IMOBILIÁRIA - C.1718 F.3221-2222/9981-0538. Préd Av. Salgado Filho, 600 m2 área const. viz ao CCAA. R\$ 4 mil + Tx.

TEC IMOBILIÁRIA - C.1718 F.3221-2222/9981-0538. Sl com-merc, Rua Açú Próx à Caixa Econômica. R\$ 250,00 + tx.

TEC IMOBILIÁRIA - C.1718 F.3221-2222/9981-0538. Préd Av. Salgado Filho, 600 m2 área const. viz ao CCAA. R\$ 4 mil + Tx.

TEC IMOBILIÁRIA - C.1718 F.3221-2222/9981-0538. Préd Av. Salgado Filho, 600 m2 área const. viz ao CCAA. R\$ 4 mil + Tx.

PROCURADORIA DE IMÓVEIS - C.998. F.4006-3838/9107-3408. Plantão sáb/dom. Slão c/ aprox 20m, c/wc e vitrine. R\$ 420,00+tx e IPTU. PCL.017.

PROCURADORIA DE IMÓVEIS - C.998. F.4006-3838/9107-3408. Plantão sáb/dom. Harmony Medical Center-sl p/consultório c/ gar. R\$ 500,00 + tx e IPTU. PCL-033.

PROCURADORIA DE IMÓVEIS - C.998. F.4006-3838/9107-3408. Plantão sáb/dom. Sl comerc, Harmony Center, prédio de luxo e moderno. Aluguel R\$ 550,00 + Tx e IPTU. PCL-061.

PERES & PERES IMÓVEIS - C.1607. F.4006-0207. Loja c/mezanino no Edif Giovanni Fulco c/ 199,63m2 e estac. R\$ 2.750,00 + cond + taxas. PCL-00579.

CAIO FERNANDES - C.1191. F.4008-0001. Plantão sábado/dom/feriados das 8 às 17h. Clínica c/ espaço p/3 consult, c/recepção mobil, um consultório c/var, central de ar cond, 2 ramais telef e estac rotativo. R\$ 2.500,00. COA-8923.

Ponta Negra

ARRENDA-SE Pousada - C/10 suites, vista panorâmica p/orla de P. Negra. 9907-9742 Creci 2352.

PROCURADORIA DE IMÓVEIS- C.998. F.4006-3838/9107-3408. Plantão sáb/dom. Lojas comerc c/wc soc med 23m2 R\$ 730,00 c/condom e IPTU incluso. PCL.398.

Quintas

ALUGUE COM VALOR - Creci. J.1833. F.3201-3000/3201-6262. Próx à Bernardo Vieira(armazém Pará), com pé direito 6m, terr 200m2. R\$ 1200 + taxas. PA-220.

San Vale

CAIO FERNANDES - C.1191. F.4008-0001. Plantão sábado/dom/feriados das 8 às 17h. Galpão duplo com 3 wcs e 1 escrit, estac rotativo, piso indust, coz c/ arms. R\$ 6 mil. COA-9789.

Tirol

ALUGO - Prudente de Moraes R\$ 2.900,00. Outro ao lado do Midway R\$ 1.900. Outro no Alecrim R\$ 590,00. F.9911-1819.

PROCURADORIA DE IMÓVEIS- C.998. F.4006-3838/9107-3408. Plantão sáb/dom. Lj comerc Giovanni Fulco. Loja med 26m2. R\$ 750,00 + txs e IPTU. PCL.154.

PROCURADORIA DE IMÓVEIS- C.998. F.4006-3838/9107-3408. Plantão sáb/dom. Lj comerc med 20m2 e wc, em excel localiz. R\$ 600,00 + tx e IPTU. PCL.397.

PERES & PERES IMÓVEIS- C.1607. F.4006-0207. 3 sls. R\$ 3 mil + txs. PCL-00526.

Zona Norte

ALUGUE COM VALOR - Creci. J.1833. F.3201-3000/3201-6262. Soledade I. P.comerc, 1 sl, 1 wc soc, 25m2, próx casa Norte. R\$ 350,00. PA.301.

1.7 Alecrim

Terrenos e Áreas Compra e Venda

HENRIQUE VIEIRA- C.2704. 17º Reg. F.3231-4458/9115-6658. Área c/987m2, projeto prestat rotativo. R\$ 800 mil.

HENRIQUE VIEIRA- C.2704. 17º Reg. F.3231-4458/9115-6658. Área c/1175m2, projeto p/préd c/ 07 andares e 60 aptos.

SÓLIDA IMÓVEIS - C.0316/J.S. Plantão no 3133-4000. Central de terrenos. Srs. Proprietários de Áreas, chácaras, sítios e fazendas em área de expansão Urbana, Litorânea e Rurais, procure-nos.

Capim Macio

HENRIQUE VIEIRA- C.2704. 17º Reg. F.3231-4458/9115-6658. Área 3.653,38m2, na Eng Roberto Freire.

HENRIQUE VIEIRA- C.2704. 17º Reg. F.3231-4458/9115-6658. Área 1600m2, esquina, Engº Roberto Freire. Temos outras opções.

PROCURADORIA DE IMÓVEIS - C.998. F.4006-3838/8711-7227. Plantão sáb/dom. Exc terr c/ 1000m2, ótm loc. R\$ 350 mil. TV.243.

PERES & PERES IMÓVEIS - C.1607. F.4006-0207. Terr em excel local, por trás do Shopping Sea way, med 24x40m=960m2, R\$ 500 mil. TV-01264.

Cidade Satélite

HENRIQUE VIEIRA- C.2704. 17º Reg. F.3231-4458/9115-6658. Cidade Satélite-Ar c/9.358,86m2, dentro da Cid Satélite.

CAIO FERNANDES - C.1191. F.4008-0001. www.caiofernandes.com.br. Plantão sábado/dom/feriados das 8 às 17h. Terr. 10x20 em exc cond fech, segurança e lazer garantidos. R\$ 80 mil. p/ quem quer investir, é retorno certo. TEV.16062.

Cidade Verde

ATIVIA IMOBILIÁRIA- C.1170. F.3221-6050. Flora Boulevard. Venda-se lote c/ 460m2, ldomb, lazer compl e diferenciado, fase final acabio, lazer com c/ campo futeb, quadra tênis, piscina, slão jog/fest. ATC-6748.

LC EMP. IMOB - C.1597. F.3206-6323/8899-6169. Terr 10x25 murado R\$ 75 mil. LC.13.

AVM IMÓVEIS- TTI 644. F.3608-1432/9991-4925. Terr. esq 12,5x25 R\$ 105 mil.

AVM IMÓVEIS- TTI 644. F.3608-1432/9991-4925. Terr. 10x25 R\$ 75 mil.

Emaus

VDO 02 LOTES EMAUS- med 11x23 na R. Joana D'arc, calçada. F.9401-7051

CAIO FERNANDES- C.1191. F.4008-0001. www.caiofernandes.com.br. Plantão sábado/dom/feriados das 8 às 17h. Terr c/317m2, esq, exc pùb, próx a Gerdaú. R\$ 55 mil. Otm p/ invest. TEV-14847.

Lagoa Nova

ROSENO IMÓVEIS- C.1861-J. F.3211-0707. www.rosenoimoveis.com.br. Vde terreno esquina c/ 670,08 m2 R\$ 469 mil. DIT-1427.

Nova Pamamirim

PROCURADORIA DE IMÓVEIS - C.998. F.4006-3838/8711-7227. Plantão sáb/dom. Green Club lote c/ 318 m2 R\$ 70 mil. TV314.

PROCURADORIA DE IMÓVEIS- C.998. F.4006-3838/8711-7227. Excel terr med 975m2, esq, ldomb, excel opção p/construt. R\$ 150 mil. Plant. 2º a 6º até 19hs. Sáb/Dom até 13hs. TV-255.

1.7 Nova Pamamirim

ATIVIA IMOBILIÁRIA- C.1170. F.3221-6050. Lote na Cid dos Bosques- Bosque dos Pássaros, ldomb, ar, lazer c/ qdra poliesportiva. ATC-6731

ATIVIA IMOBILIÁRIA- C.1170. F.3221-6050. Lote no Green Club I, ldomb, lazer c/ piscina, campo fut, quadra vôlei e sl fest. ATC-6732.

ATIVIA IMOBILIÁRIA- C.1170. F.3221-6050. Vendemos terr no Cond Bosque dos Poetas, ldomb, com c/ sl festas, qd vôlei. ATGR-6744.

ATIVIA IMOBILIÁRIA- C.1170. F.3221-6050. Exc cond fech c/ infra-estrutura de lazer, quadra poliesportiva, playground, ar, verde (bosque) p/ caminhada. Lote c/ 447 mts. ATC-6750.

ATIVIA IMOBILIÁRIA- C.1170. F.3221-6050. Lote no cond Green Club III, c/ ar lazer compl, pisc, churrasq, slão fest, qdra poliesport. ATC.93009.

VALOR IMÓVEIS RN- Creci. J.1833. F.3201-3000. Green Clube III. Otm terr c/ 300m2 em cond fech c/ segurança e lazer comp. R\$ 65 mil. TV-4031.

LC EMP. IMOB - C.1597. F.3206-6323/8899-6169. Terr. Lote Bosque das Orquídeas 12x30. R\$ 32 mil. LC.56.

SÓLIDA IMÓVEIS - C.0316/J.S. Plantão no 3133-4000. Terr em cond fech c/excel infra estrut med 423m2. R\$ 80 mil. SIVT.026.

SÓLIDA IMÓVEIS - C.0316/J.S. Plantão no 3133-4000. Terr plano em cond c/excel infra estrut med 640m2. R\$ 150 mil. SIVT.022.

SÓLIDA IMÓVEIS- C.0316/J.S. Plantão no 3133-4000. Terr Em cond fech c/322m2, excel infra-estrut. R\$ 85 mil. SIVT.046.

ROSENO IMÓVEIS - C.1861-J. F.3211-0707. www.rosenoimoveis.com.br. Vde Lote 41 Qd B 394,30m2 cond Bosq das Palmeiras, ar lazer. R\$ 185 mil. DIT-1338.

ROSENO IMÓVEIS- C.1861-J. F.3211-0707. www.rosenoimoveis.com.br. Vde Lote Cond Green Club III c/ 412m2 ar, lazer comp R\$ 90 mil. DIT-1413.

ROSENO IMÓVEIS- C.1861-J. F.3211-0707. www.rosenoimoveis.com.br. Vde Lote Cond Green Club III c/ 350m2 ar, lazer R\$ 70 mil. DIT-1431.

ROSENO IMÓVEIS- C.1861-J. F.3211-0707. www.rosenoimoveis.com.br. Vde Lote Cond Green Club III c/ 350m2 ar, lazer R\$ 110 mil. DIT-1431.

CRECI 1756 - F: 3206.5732/9982-1995/8847-4644 - Vale do Sol,300m2, excel, infra-estrutura.

CRECI 1756 - F: 3206.5732/9982-1995/8847-4644 - Liberdade, med. 695m2, esquina.

CRECI 1756 - F: 3206.5732/9982-1995/8847-4644 - Vale do Sol, med. 625m2, esquina.

ANA HILDA- Neg Imobiliários. C.2383-J. F.3608-3246. Terr 4000m2. R\$ 120 mil.

ANA HILDA- Neg Imobiliários. C.2383-J. F.3608-3246. 5.200m2, aceito permuta. R\$ 450 mil. ótima localiz.

AVM IMÓVEIS- TTI 644. F.3608-1432/9991-4925. Terr. Cajupiranga 10x20 R\$ 15 mil.

AVM IMÓVEIS- TTI 644. F.3608-1432/9991-4925. Terr. Green Club I 325m2 em frente a lazer R\$ 75 mil.

AVM IMÓVEIS- TTI 644. F.3608-1432/9991-4925. Terr. Green Club I 325m2 em frente a a lazer R\$ 75 mil.

1.7 Nova Pamamirim

CAIO FERNANDES- C.1191. F.4008-0001. www.caiofernandes.com.br. Plantão sábado/dom/feriados das 8 às 17h. Terr cond fech, 10x20, boa estrut de lazer e segurança. Apenas R\$ 340 mil. TEÇ.15200.

CAIO FERNANDES - C.1191. F.4008-0001. www.caiofernandes.com.br. Plantão sábado/dom/feriados das 8 às 17h. Terr no Bosque das Palmeiras, lote diferenciado, o metro quadrado mais barato do mercado R\$ 310 mil. TEV.15957.

CAIO FERNANDES - C.1191. F.4008-0001. www.caiofernandes.com.br. Plantão sábado/dom/feriados das 8 às 17h. Terr c/2200 m2, 40x55m, esc publ, exc loc, aceito permuta R\$ 850 mil. TEV.15494.

CAIO FERNANDES - C.1191. F.4008-0001. www.caiofernandes.com.br. Plantão sábado/dom/feriados das 8 às 17h. Terr c/360m2, 12x30m, escrit pública. Excel local. R\$ 40 mil. TEV.15.205.

CAIO FERNANDES - C.1191. F.4008-0001. www.caiofernandes.com.br. Plantão sábado/dom/feriados das 8 às 17h. Terr c/200 m2, 40x55m, esc publ, exc loc, aceito permuta R\$ 850 mil. TEV.15494.

CAIO FERNANDES - C.1191. F.4008-0001. www.caiofernandes.com.br. Plantão sábado/dom/feriados das 8 às 17h. Terr c/200 m2, 40x55m, esc publ, exc loc, aceito permuta R\$ 850 mil. TEV.15494.

CAIO FERNANDES - C.1191. F.4008-0001. www.caiofernandes.com.br. Plantão sábado/dom/feriados das 8 às 17h. Terr c/200 m2, 40x55m, esc publ, exc loc, aceito permuta R\$ 850 mil. TEV.15494.

CAMINHO DO SOL- Repasse a partir de R\$ 10.300,00. Tel.8855-1759/9424-3316.

HENRIQUE VIEIRA- C.2704. 17º Reg. F.3231-4458/9115-6658. Bosque das Flores lote 303m2. R\$ 100 mil. Temos outras opções.

HENRIQUE VIEIRA- C.2704. 17º Reg. F.3231-4458/9115-6658. Bosque das Palmeiras lote 440m2. R\$ 185 mil quitado. Temos outras opções.

HENRIQUE VIEIRA- C.2704. 17º Reg. F.3231-4458/9115-6658. Bosque das Palmeiras lote 300m2. R\$ 148 mil quitado.

HENRIQUE VIEIRA- C.2704. 17º Reg. F.3231-4458/9115-6658. Ar c/10 000m2, da BR 101, duplicada, c/vários prédios.

PROCURADORIA DE IMÓVEIS- C.998. F.4006-3838/8711-7227. Plantão sáb/dom. Redinha Nova terr med 800m2, ótm loc R\$ 140 mil. TV316.

PERES & PERES IMÓVEIS - C.1607. F.4006-0207. Praia de Porto Mirim terreno c/ 100m de frente, c/ rua calçada, interligado c/ 3 ruas, med 100x40m, boa localiz R\$ 330 mil. TV.01616.

MURIÚ-lote med 450m2 30 x 15, Escritura Pública.F:9948-3366/8869-1997

ROSENO IMÓVEIS- C.1861-J. F.3211-0707. www.rosenoimoveis.com.br. Búzios vde terreno b.mar 8 000m2 c/ projeto aprova-do R\$ 3.500.000,00. DIT-974.

ROSENO IMÓVEIS- C.1861-J. F.3211-0707. www.rosenoimoveis.com.br. Búzios vde terreno c/1005m2 próx ao Clanea R\$ 40 mil. DIT-1374.

ANA HILDA- Neg Imobiliários. C.2383-J. F.3608-3246. Búzios, 1 terr. 990m2, plano 50m da praia. ac permuta.

ROSENO IMÓVEIS- C.1861-J. F.3211-0707. www.rosenoimoveis.com.br. Búzios vde terreno c/1005m2 próx ao Clanea R\$ 40 mil. DIT-1374.

CAIO FERNANDES - C.1191. F.4008-0001. www.caiofernandes.com.br. Plantão sábado/dom/feriados das 8 às 17h. Terr c/1800m2, esc. pública, ótm oportu-n. R\$ 120 mil. TEV.15452.

HENRIQUE VIEIRA- C.2704. 17º Reg. F.3231-4458/9115-6658. Pirangi área c/ 47000m2, na marg da BR.101. Aceitamos permuta de 50% do valor.

HENRIQUE VIEIRA- C.2704. 17º Reg. F.3231-4458/9115-6658. Terr. c/ 5000m2 no alto R\$ 170 mil.

1.7 Planalto

ROSENO IMÓVEIS- C.1861-J. F.3211-0707. www.rosenoimoveis.com.br. Plantão: Vde Terr c/ 2.000m2 sdo 25x820. R\$ 200 mil. DIT-1386.

ESCRIT.IMOB.CARLOS CUNHA -C.1073. F.3211-3252/4646. REDINHA terreno c/170m2, escritura pública. R\$ 10 mil.

HENRIQUE VIEIRA- C.2704. 17º Reg. F.3231-4458/9115-6658. Caraiúbas, 04 lot

4.1 Oferta de Trabalho
Oferta de Trabalho

PRECISA-SE- 10 MASSAGISTAS, 10 CABELEIREIROS, 10 DEPIADORAS e 10 MANICURAS. F:9195-0578/9960-2019

ASSISTENTE- Administrativo. SINE oferece F: 3232-7842/3232-7843..

ATLETA- de ginástica. SINE oferece F: 3232-7842/3232-7843..

AUXILIAR - Contabilidade. Sine oferece vaga. F: 3232-7842/3232-7843.

AUXILIAR - De cozinha. SINE oferece vaga. F: 3232-7842/3232-7843.

AUXILIAR - De escritório. SINE oferece vaga. F: 3232-7842/3232-7843.

AUXILIAR - De doceiro. SINE oferece vaga. F: 3232-7842/3232-7843.

AUXILIAR - De limpeza. Sine oferece vaga. F: 3232-7842/3232-7843.

AUXILIAR - De magarefe. SINE oferece. F: 3232-7845.

AUXILIAR - De marceneiro. SINE oferece. F: 3232-7842/3232-7843.

AUXILIAR - De mecânico de autos. SINE oferece. F: 3232-7842/3232-7843.

AUXILIAR - de Pessoal. SINE oferece. F: 3232-7842/3232-7843.

AUXILIAR - Financeiro. SINE oferece. F: 3232-7842/3232-7843.

4.1 Oferta de Trabalho
AUXILIAR- Técnico de refrigeração. SINE oferece. F: 3232-7842/3232-7843.

AUXILIAR- técnico de eletrônico. SINE oferece. F: 3232-7842/3232-7843.

CABELEIREIRO - SINE Oferece. F: 3232-7842/3232-7843.

CARPINTEIRO - (abras). SINE oferece. F: 3232-7842/3232-7843.

COMPRADOR- SINE oferece. F: 3232-7842/3232-7843.

CONSULTOR- de vendas. SINE oferece. F: 3232-7842/3232-7843.

CORTADOR - Sine Oferece vaga. F: 3232-7842.

COSTUREIRA EM GERAL- SINE oferece. F: 3232-7842/3232-7843.

COZINHEIRO - de restaurante. SINE oferece. F: 3232-7842/3232-7843.

DIGITADOR - SINE oferece. F: 3232-7842/3232-7843.

ELETRICISTA - SINE oferece. F: 3232-7842/3232-7843..

ELETRICISTA - De Manutenção industrial. SINE oferece. F: 3232-7842/3232-7843..

ENCARREGADO- de manutenção. SINE oferece. F: 3232-7842/3232-7843..

ENGENHEIRO - De segurança do trabalho. SINE oferece. F: 3232-7842/3232-7843.

ESTOFADOR DE MÓVEIS- SINE oferece. F: 3232-7842/3232-7843.

4.1 Oferta de Trabalho
ESTOQUISTA- SINE oferece. F: 3232-7842/3232-7843.

FRENTISTA- SINE oferece. F: 3232-7842/3232-7843.

GERENTE - financeiro. SINE oferece. F: 3232-7842/3232-7843.

MANICURE- SINE Oferece. F: 232-7845.

MECÂNICO- De automovel. SINE oferece. F: 3232-7842/3232-7843.

MECÂNICO- Eletricista de aut. SINE Oferece. F: 232-7845.

MESTRE DE OBRAS- SINE Oferece. F: 232-7845.

OPERADOR - de caixa. SINE Oferece. F: 3232-7842/3232-7843.

OPERADOR - de empilhadeira. SINE Oferece. F: 3232-7842/3232-7843.

OPERADOR - de projetor cinematográfico. SINE Oferece. F: 3232-7842/3232-7843.

PINTOR - de geladeira. SINE oferece. F: 3232-7842/3232-7843.

PORTEIRO- SINE Oferece. F: 3232-7842/3232-7843.

RECEPCIONISTA- De hotel. SINE Oferece. F: 3232-7842/3232-7843.

TÉCNICO- eletricitista. SINE oferece. F: 3232-7842/3232-7843.

TÉCNICO- Em segurança no trabalho. SINE Oferece. F: 3232-7842/3232-7843.

4.2 Procura por Trabalho
Procura por Trabalho

PROCURO EMPREGO-AUXILIAR SERV. GERAIS. Tenho experiência como Barman.3653-9383.

ENFERMEIRO EXPERIENTE- A DOMICÍLIO. Experiência(1º socorros, sondas, feridas)Princ. dosos.Boas Referências.F:3222-7166/8855-6933

PROCURO-emprego de Massagista. Tel.:9185-9340.

OFEREÇO-ME P/ TRABALHAR - Té em enfermagem a domicílio em Hospitais e com Idosos. F:3663-4151/9985-3100

OFEREÇO-ME P/TRABALHAR - Como BABY SITTER. Boas Referências. F:3672-4425/8853-6663

PROCURO EMPREGO!-De DOMÉSTICA na Zona Sul.9623-1304

5.1 Construções
PINTURA ESPECIAL - pintor.matal.com.br

5.2 Educação e Ensino
Aulas Particulares

SOS REFORÇO-F:3091-1225/8831-5888/9185-7016.

PROVÃO DO MEC-F:3091-1225/8831-5888/9185-7016.

AULAS TECLADO/VIOLÃO-em sua casa.F:9412-4017/9985-3980

ENSINA-SE MATEMÁTICA-Tr:3207-3826/8713-9443.

AULAS DE CANTO, TECLADO, VIOLÃO- A domicilio.8801-2264

Cursos e Escolas

LANÇAMENTO- Esc Téc Industrial Ciência e Tecnologia. Curso de Bombeiro Civil, inédito em Natal e Curso de Eletrotécnica e Mecânica em Geral. C/duração de 1 Ano. Seja um profissional no Mercado em apenas 1 Ano! F:3207-3818/9994-5577. www.eti-cm.com.br. etic2009@hotmail.com

MD2-matemática e português p/ concursos. Rev. geral ensino fundamental.F:9153-4030

5.3 Moda, Vestuário e Beleza
Massagem terapêutica

PROMOÇÃO IMPERDÍVEL - Massagens. F:8807-9385

MASSAGEM RELAXANTE - A domicilio.F:8801-2264

MASSAGEM - Ayurvédica, Drenagem e relaxante.9109-1715

5.5 Saúde
Terapias

DOR DE COLUNA- câimbras, dores de cabeça, garganta, ouvido, dores musculares e reumáticas, auxilia no tratamento de hematomas, má circulação, picadas de insetos, sinusite, frieiras, torções, pancadas e cólicas menstruais.

DOR DE COLUNA NUNCA MAIS -elimina a dor em menos de 3 minutos. Informações: 9937-4407/9423-1923/8845-9311. Rua Princesa Isabel, 503. Em frente às Lojas Americanas.

5.6 Serviços Para o Lar
Cestas e Presentes

OLGA CESTAS - Cestas de café da manhã. F: 3208-7742

BIA CESTAS - Todos os tipos de cestas com preços especiais. F:3661-2543/8852-3072

DETALHES CESTAS -Café da manhã, lanche, chocolate, vinhos e queijos.3218-2923/8864-0531

SONHOS DE CESTAS -cestas café da Manhã, Lanches, Chocolate, Vinhos, flores e cartão. F:3082-3027/9125-2316

5.8 Som e Imagem
Fotografia e Filmagem

ADECILDO- Fretes e Mudanças. F: 9122-8904/9133-3032

FOTOS e FILMAGENS-Sua FITA P/DVD. 3674-0000/8811-5985

MINUTOS GUARDADOS-fotos e filmagem. T.:4141-2350/8716-0830/8819-9356.

FAZEMOS CESTAS - Café manhã, chocolate P/DIA DOS NAMORADOS.3641-1828/8879-7008

Eletrodomésticos e Utensílio

ELIANE COMPRA-Móveis/Eletrados, material infatil, salão e escrit usados 3223-9897/9977-9299

Festas

FAZEMOS BOLOS,DOCES - e SALGADOS p/ festas. Aceitamos encomendas. F:3641-1828

5.6 Serviços Para o Lar
Lavanderia

LAVANDERIA SANTA RITAS- Pegamos e entregamos em domicilio. R.Pedro Avelino, 15. 3608-3142/9404-3037

LEUDA LAVANDERIA - Peças a partir R\$ 0,70. F:3208-2354

Serviços de Mensagens

ISMILINGUIDO MENSAGENS - mensagens fonadas, ao vivo, festas, flores e buquês. F:3213-4540/3213-2646

DW MENSAGENS-F:3662-3166

MARANATA MENSAGENS-Grandes Promoções Dia dos Namorados! 3674-0000/8811-5985

TRAB EM CASA-Montando Tele-mensagem.3674-0000/8811-5985

TELEMENS. 2 CORAÇÕES- Cestas Diversas 24hs. 02 mensagem ganha 1 grátis.3202-5880

5.7 Serviços Profissionais
Advocacia

ADVOGADOS - Todas as causas. 3222-5070

Contador

JR CONTABILIDADE - Serviços contábeis, tributários, cálculos trabalhistas. Constituição e atualização de empresas. F: 3205-9814/9618-1611.

Detetives

DETETIVE -Feminina, total sigilo. F: 9403-5983/3642-1336

DETETIVE FALCAO-Tel.: F:3081-3904

DETETIVE BERNARDO 24H- Investigações em geral. Aporte tecnológico em equip. 8837.9858

DETETIVE NUNES -C/sigilo Aceito cartões.3206.9434/9985.8714

DETETIVE SANTOS-Investigações em geral. ética, segurança e sigilo. F:3662-5145/9969-4544

5.8 Som e Imagem

PERSIANAS E PELÍCULAS - Realizamos vendas/manutenção de persianas. Orçamentos s/com-promisso.3082-1020/8816-6098

PERSIANAS/PELÍCULAS RESIDENC- Promo, vendas/manut.Orçam s/compromisso.3082-5970

FUROS EM CONCRETO ARMADO - C/ diâmetro até 225mm. Larmatine Locações. F:9988-9921/3237-0351

CONSERVA-SE - Máquina de lavar roupa, louça, geladeira e fogão. F:3605-5578/9461-2791.

Mudança

ADECILDO- Fretes e Mudanças. F: 9122-8904/9133-3032

5.8 Som e Imagem

FOTOS e FILMAGENS-Sua FITA P/DVD. 3674-0000/8811-5985

MINUTOS GUARDADOS-fotos e filmagem. T.:4141-2350/8716-0830/8819-9356.

FAZEMOS CESTAS - Café manhã, chocolate P/DIA DOS NAMORADOS.3641-1828/8879-7008

Eletrodomésticos e Utensílio

ELIANE COMPRA-Móveis/Eletrados, material infatil, salão e escrit usados 3223-9897/9977-9299

Festas

FAZEMOS BOLOS,DOCES - e SALGADOS p/ festas. Aceitamos encomendas. F:3641-1828

5.8 Som e Imagem
Som

VDE-SE UM PAREDÃO DE SOM - Preço a combinar. F.:9978-6109.

6 NEGÓCIOS E OPORTUNIDADES

6.1 Agropecuária

Animais

Máquinas e Implementos

Mudas e Sementes

Serviços e Produtos

6.2 Comunicados, Recados e Editais

Achados e Perdidos

Convocações

Editais e Avisos

Místicos

Religiosos

Recados

6.3 Informática

Computadores

Cursos

Copiadoras

Home Page

Impressoras

Internet

Notebook

Palp Top

Periféricos

Software

6.4 Oportunidade

Dinheiro e Crédito

Negócios

6.5 Telecomunicações

Acessórios

Celular

Aparelhos

Serviços

6.2 Comunicados Recados e Editais

IRMÁ IRACEMA - Espirita e vidente, consultas: cartas, búzios, tarô, faz e desfaz trabalhos. Com mais de 25 anos atendendo em Natal. Novo end. R. Princesa Isabel, 759 - Centro. F: 3201-2358

CIGANA ESMERALDA -Consultas espirituais e leituras de cartas, amarrações, etc. F: 8867-1838.

ROSA DE MARIA PADILHA- Chegada do Maranhão, Cartas Ciganas. Resolvo todos os tipos de trabalho em 10 dias. Amarração Africana, Magia Branca e Negra. Prgto após resultado. CHEGA DE SOFRER! F:3653-4440/9130-5763

CARTOMANTE YASMIM- cartas de macela, búzios, tarô dos orixás. Faça trabalhos para todos os fins. Resultado garantido. 3222-3720/9617-7475

6.3 Informática

Suporte Técnico

MANUTENÇÃO E INSTALAÇÃO -COMPUTADORES, notebooks, suporte em redes. Traga esse anúncio e ganhe desconto especial no serviço. Atendimento em domicilio.3206-4407/8824-3747

6.4 Oportunidade

Suprimentos

RECYCLE-PRINT - Cartuchos reciclados com tecnologia e qualidade. F:3611-1190

6.4 Oportunidade

Negócios

VENDO 1 FOGÃO INDUSTRIAL- com 4 bocas e uma chapa para sanduiche.F:9147-1972/3202-3953

VDO UMA MÁQUINA DE FRALDAS- apenas um mês de uso. F:(84)3276-2137/9974-7294

VD-SE- Uma Cigarreira Lanchonete toda completa, na Ribeira. F: 8883-3652/9934-3090 c/André.

6.5 Telecomunicações

Aparelhos

VÉSPER EMBRATEL LIVRE- compra, consertos, acessórios e plano 200 min. R\$ 35,00 mês.F:3086-2161/9982-2656

6.6 Turismo

Passaios

LIZANDRO ATRAENTE TURISMO- passaios, locação de vans, automóveis, microônibus e by night. F:9981-3569/8866-0096

FAÇO FRETE PARA VIAGENS - Natal a Fortaleza, Carro credenciado. F:9132-9612/9189-1909

ALUGA-SE VAN - PASSEIOS e VIAGENS.9112-9949/3222-1025

6.7 Indústria

Máquinas e Equipamentos

VENDE-SE TORNO MECÂNICO - marca CHEVETT com 2M de barramento completo. F:3272-3969/9982-7821

6.8 Sexy Shop

Acompanhantes

COMPLETA 9906.0156 - www.patriciasex.blogspot.com

SAN-Lindo e sarado. 8875.3710.

JULIANA - 9985-3204

GAROTA BRONZE - 8835-18933

MULHERÃO-TP Tudo 8874-6385

ANINHA LOIRINHA - 9418-1471

Clean Vidros & Espelhos
• BOX de VIDRO INCOLOR Temp. 8mm correr vidros e espelhos instalados.
• Divisória e forro em PVC instalado ORÇAMENTO GRÁTIS.
Telefax: (84) 9134-2497
cleanve@hotmail.com

ADVOGADO ESPECIALISTA EM:
* Direito imobiliário
* Civil;
* Inventário;
* Legalização de Imóveis;
* Indenizações;
* Legalização de Empresas.
Av. Rio Branco, 571 - Ed. Barão do Rio Branco, 8º Andar, Sala 815
Fone: 8832-2021

PEDIDO DE LICENÇA PRÉVIA
A MULTINER S/A CNPJ nº 08.935.054/0001-50, torna público que está requerendo ao Instituto do Desenvolvimento Sustentável e Meio Ambiente do Rio Grande do Norte-IDEMA a Licença Prévia para a implantação da UEE Guararé, com potência instalada de 32MW, no município de Guararé/RN. Júlio Pedro Vaz Esmeraldo - Diretor de Planejamento Técnico.

LICENÇA AMBIENTAL
CAVALCANTE SOARES COMÉRCIO DE ALIMENTOS LTDA, CNPJ: 08.655.589/0001-78, Torna público, conforme a resolução CONAMA Nº 237/97, que requereu à SEMURB em 25/05/09, através do Processo Nº 020649/2009-03, a Licença Ambiental de Operação de um estabelecimento comercial (frigorífico), situado à Rua Freitas, 01 - Bom Pastor - Natal/RN, ficando estabelecido um prazo de 05 (cinco) dias para solicitação de qualquer estabelecimento.

Aviso de Licitação
LICITAÇÃO: Nº 002/2009-CEL/TOMADA DE PREÇOS-PRODETUR II
Objeto: Contratação de uma consultoria com vistas a elaboração de um projeto de Fortalecimento Institucional da Gestão Municipal do Turismo e do Patrimônio Natural e Cultural dos municípios de Tibau do Sul, Nísia Floresta, Extremoz e Ceará Mirim no Rio Grande do Norte.
PROCESSO: Nº 45190/2009-2 SETUR
A SECRETARIA DE ESTADO DA INFRA-ESTRUTURA/SN, através da comissão Especial de Licitação, conforme Decreto Nº 17.839 de 29 de Setembro de 2004, publicado no Diário Oficial do Estado nº 10.832, do dia 30 de setembro de 2004, torna público para o conhecimento de quem possa interessar, que até às 11:00 (onze) horas do dia 23 de junho de 2009, no Auditório da Secretaria de Estado da Infra-Estrutura/SIN, no Centro Administrativo do Estado, BR 101, KM 0 - Lagoa Nova - Natal/RN, estará reunida para recebimento das propostas relativas à licitação Nº 002/2009-CEI/TOMADA DE PREÇOS-PRODETUR II, tipo menor preço global, no regime de execução de empreitada por preço global, cujo objeto é a Contratação de uma consultoria com vistas a elaboração de um projeto de Fortalecimento Institucional da Gestão Municipal DO TURISMO e DO PATRIMÔNIO NATURAL e CULTURAL DOS MUNICÍPIOS DE TIBAU DO SUL, NÍSIA FLORESTA, EXTREMOZ e CEARÁ MIRIM, no Rio Grande do Norte. Os Interessados poderão adquirir o Edital na Sede da Secretaria de Estado da Infra-estrutura/SIN, no endereço supracitado, mediante o recolhimento de uma taxa não restituível de R\$ 20,00 (vinte reais). O Edital será fornecido aos interessados a partir do dia 1º de junho de 2009, no horário das 08:00 às 13:00 horas, até as 13:00 horas do dia 22 de junho de 2009, no endereço acima mencionado. Maiores informações poderão ser obtidas por meio do telefone (084) 3232-1625 e pelo fax (084) 3232-1627.
Natal/RN, 26 de maio de 2009.
Fernando Alberto de Paula Fernandes.
PRESIDENTE DA COMISSÃO ESPECIAL DE LICITAÇÃO-PRODETUR II.

Assinatura do Diário de Natal. Um negócio de primeiro mundo.



Ligue já e garanta a sua.
(84) 4009.0220

DIÁRIO de NATAL

Novo formato | Novo visual | Novo conteúdo



FÁBIO PACHECO

fabiopacheco.rn@diariosassociados.com.br

Um importante passo

O processo de modernização da Federação Norte-rio-grandense de Futebol continua a todo vapor. Depois de fundar uma nova sede e informatizá-la, reestruturar o quadro de arbitragem e recuperar a credibilidade do estadual com um campeonato mais organizado e competitivo, o presidente José Vanildo prepara-se agora para um desafio inédito na história do futebol potiguar: a transmissão do campeonato amador e da Segunda Divisão.

A ideia do dirigente é formar uma parceria com a TV Assem-



Silvino/DN

bléia e o primeiro passo já foi dado numa audiência com o presidente da Assembléia Legislativa, Robson Faria. O deputado gostou do projeto e autorizou um estudo técnico para saber da viabilidade da transmissão dos jogos. Fico imaginando os benefícios que este convênio poderá trazer para o futebol e economia do estado. Além de promover e incentivar o esporte, dará maior visibilidade as cidades que sediarão os jogos da Segunda Divisão. Uma grande jogada a serviço da população.

drible curto

● FÁBIO SILVA

Os corneteiros de plantão queimaram a língua com Fábio Silva. O gol da primeira vitória alvinegra na Série B saiu dos pés dele. Foi o 17º gol do atacante na temporada e o primeiro no ABC, depois do retorno. Justiça seja feita a Ivan, autor do passe.

● MAIS TRABALHO

A primeira vitória no comando alvinegro não iludiu Arturzinho. O treinador sabe que o grupo precisa melhorar muito. "Quero um time homogêneo, que corra durante os noventa minutos", disse o técnico que acredita no potencial do grupo.

60 MINUTOS



Frankie Marcone/DN/D.A. Press

Souza voltou aos treinamentos com bola e aguentou 60 minutos corridos no último treino. Se o Meirão voltar com uma vitória de São Paulo, o difícil será encontrar uma vaga para Souzinha no meio-campo. Uma dica, quem sabe Macuglia não transforma Neves num ala agudo. Tipo Juan ou Léo Moura.

Titular

Segundo Guilherme Macuglia o time que vai enfrentar o São Caetano, no próximo sábado, é o mesmo que terminou a partida contra o Paraná. A boa notícia para a torcida alvirrubra é que Fábio Neves continuará na vaga de Leto. Com o meia-atacante no time, o América fica muito mais agressivo e a hora de atacar é agora, enquanto os adversários seguem em formação.

Vandalismo

O sentimento de donos do clube está ficando cada vez pior. No Rio, torcedores do Fluminense chegaram a agredir o coitado do Diguinho. Com que direito eles fizeram isso? Lugar de torcedor é na arquibancada, onde o protesto e o choro são livres.

RN recebe etapa do Norte/Nordeste de Hipismo

Evento acontece no próximo final de semana no Centro Hípico

O Rio Grande do Norte vai sediar a 3ª etapa do Circuito Norte-Nordeste de Hipismo e o Concurso de Saltos Nacionais, de 29 a 31 deste mês, na sede do Centro Hípico do Jiqui Country Club. A disputa é válida pelo ranking nacional da Confederação Brasileira de Hipismo e será composta por oito etapas.

A primeira etapa ocorreu no Recife, em março, e a última em João Pessoa, no mês passado. Os atletas potiguares Pedro Henrique Alves, na Escola Preliminar; Ana Luisa Sousa e Samir Lucas, na Escola Intermediária; Marcelo Medeiros, na Escola Principal e Caroline Saldanha, na Série Jovem Cavaleiro A, são os destaques locais.

Paralelo a competição, ocorrerá o Concurso de Saltos Nacionais, organizado pela Federação Norte-rio-grandense de Hipismo e supervisionado pela Confederação Brasileira de Hipismo.

O Rio Grande do Norte contará com a participação de 60 conjuntos, sendo 45 do Centro Hípico.



Centro Hípico do Jiqui-RN/Divulgação

O cavaleiro Pedro Henrique competirá na categoria Escola Preliminar

É campeão!

Barcelona vence Manchester e conquista a Copa dos Campeões



Jogadores do time Catalão comemoram o gol marcado por Lionel Messi, artilheiro da competição

Com gols de Samuel Eto'o e Messi, o Barcelona venceu o Manchester United por 2 a 0, ontem, no estádio Olímpico de Roma, e conquistou pela terceira vez a Copa dos Campeões da Europa. Com o título, a equipe do técnico Pep Guardiola terminou a temporada com três títulos, uma vez que

já havia faturado a Copa do Rei e o Campeonato Espanhol.

A estrela do time Catalão, Messi, terminou a Copa como artilheiro, com nove gols, e como principal favorito a ser eleito o melhor do mundo. A vitória do Barcelona classifica o time para o Mundial de Clubes da Fifa, que será disputada no fim de 2009, em Abu Dha-

bi, nos Emirados Árabes Unidos.

Dono do melhor ataque da competição, com 32 gols, o Barcelona contou com Andrés Iniesta e Thierry Henry, que, contundidos, chegaram a ser dúvida para partida. A defesa foi a campo sem três titulares. Os laterais Daniel Alves e Eric Abidal cumpriram suspensão, enquan-

to Rafa Márquez está lesionado.

Já o Manchester não contou apenas com o meia Darren Fletcher, suspenso. Wayne Rooney era o único atacante de origem, auxiliado por Cristiano Ronaldo e Park Ji Sung. O zagueiro Ferdinand, contundido na panturrilha, acabou sendo escalado por Alex Ferguson.

QUARTAS DE FINAL

Verdão encara uruguaianos no Palestra

Nelsin Antoine / Foto Arena / AE



Técnico Vanderlei Luxemburgo vai manter o mesmo esquema de jogo da partida contra o São Paulo pelo Campeonato Brasileiro da Série A

libertadores

O técnico Vanderlei Luxemburgo manteve o mesmo esquema tático utilizado na última partida pelo Brasileirão, com o São Paulo, para o primeiro jogo das quartas de final da Taça Libertadores

da América, contra o Nacional do Uruguai, hoje à noite, às 22h, no estádio Palestra Itália.

A defesa alviverde continua com três zagueiros: Maurício Ramos, Danilo e Marcão. Na ala direita, Fabinho Capixaba ganha uma oportunidade, já que Wendel está suspenso. No lado esquerdo, o

colombiano Armero foi mantido.

Luxemburgo optou pela escalação do meio-campo com Souza, Pierre e Cleiton Xavier. Desta forma, Diego Souza continua formando a dupla de ataque com Keirrisson. Entre os reservas, destaque para a presença de Obina, que acertou com o Verdão até o final da

temporada. De chuteiras vermelhas, o jogador formou um trio de atacantes com Ortigoza e Lenny, e pode estreiar no segundo tempo.

O Palmeiras vai entrar em campo com: Marcos; Maurício Ramos, Danilo e Marcão; Fabinho Capixaba, Pierre, Souza, Cleiton Xavier e Armero; Diego Souza e Keirrisson.

FÓRMULA 1

GUERRA CONTRA WILLIAMS

A Williams anunciou ontem ter sido suspensa pela Fota (Associação das Equipes da Fórmula 1) por ter "fudado" o boicote das escuderias contra o regulamento de 2010 e realizar sua inscrição para o Mundial do próximo ano da categoria. Assim, o time deixou temporariamente de integrar a associação. Na segunda-feira, a Williams se tornou a primeira equipe inscrita na atual temporada a confirmar presença em 2010, apesar da insatisfação da Fota contra a criação do teto orçamentário opcional de 40 milhões de libras (cerca de R\$ 130 milhões), previsto para 2010 e que estabelece regulamentos diferentes aos times que o adotarem e aos que o rejeitarem. Apesar da suspensão, o chefe de equipe Frank Williams se mostrou conformado.

MILAN

MEIA KAKÁ É COLOCADO À VENDA

O Milan está disposto a vender o atacante Kaká ao Real Madrid por 65 milhões de euros para saldar o déficit acumulado pelo clube na temporada passada, e que chega a 66,8 milhões de euros, segundo publicou o jornal esportivo "Corriere dello Sport". Este meio assegura que a holding Fininvest, de propriedade do presidente do Governo italiano, Silvio Berlusconi, e que controla o Milan não pensa em assumir este déficit, por isso que a solução poderia estar na venda de Kaká.

Além disso, a equipe italiana tem sondado o atacante francês Yoann Gourcuff, cedido esta temporada pelo Milan ao Bordeaux, e que ali se transformou em um dos jogadores mais decisivos da Campeonato Francês. Apesar de o Bordeaux possuir uma opção de compra que poderia exercitar nos próximos dias, Gourcuff voltaria ao Milan no caso de Kaká ir embora, visto que ambos jogam na mesma posição. O valor do preço estipulado pelo meio brasileiro, convertido em reais, chega a mais de 180 milhões de reais, quantia fora da realidade do futebol nacional.

América anuncia dois reforços

Clube contratou o lateral Luciano e o zagueiro Marcelinho

Filipe Mamede

filipemamede.rm@diariosassociados.com.br

Embalado pela boa fase em que vive o América aproveitou o dia de ontem para anunciar a chegada de mais dois reforços visando o Campeonato Brasileiro da Série B. Quem chega ao alvirrubro são o lateral Luciano Amaral, de 25 anos, e o zagueiro Marcelinho que disputou o paulista pelo Noroeste. Os dois atletas desembarcam hoje em Natal e serão submetidos a exames médicos. Caso tudo dê certo, assinarão contrato. Luciano já atuou por Avaí, Caldense, CRB e estava no futebol português, onde defendeu o Vitória de Guimarães. Já Marcelo defendeu o Monte Azul, Gama e Ferroviária, além do Noroeste.

Em busca da segunda vitória na segundona, o América segue os treinamentos no CT Abílio Medeiros, em Parnamirim. Ontem à tarde, o técnico Guilherme Macuglia realizou um coletivo de 45 minutos com os jogadores. Utilizando o esquema tático 4-4-2, o que se viu foi a efetivação de Fábio Neves e Guarú como titulares do time alvirrubro. Situação diferente vive Adalberto, que espera poder voltar em breve à equipe principal do América. "Ainda te-



Geandson Oliveira / DN/D.A Press

O técnico Guilherme Macuglia decidiu efetivar Fábio Neves e Guarú entre os titulares

mos 35 rodadas e muito trabalho para fazer. Quero voltar a ser titular mas é preciso manter a cabeça fria e continuar trabalhando", diz o lateral. A equipe utilizada pelo treinador formou com Rodolfo; Thoni, Marcelo Ramos, Edson Rocha e Jackson; Everton César, Ricardo Oliveira, Guarú e Sandro Hiroshi, Fábio Neves e

Lúcio. Essa equipe pode ser confirmada no treino de apronto desta quinta-feira no campo de treinamento do clube. O América viaja amanhã às 15h30 e tem horário de chegada previsto para as 18h30.

Trio de arbitragem definido
Definido o trio de arbitragem pa-

ra a partida da próxima sábado (22), às 16h10min, no Anacleto Campanella, contra o São Caetano pela quarta rodada do Campeonato Brasileiro Série B 2009. O árbitro é Wagner Reway (MT), auxiliado por Paulo César Silva Faria e Luiz Fernando Irineu da Silva, ambos de Mato Grosso.

Campanha "Sangue Vermelho"

A torcida do América vai ter a oportunidade de ajudar a salvar vidas. Em parceria com o Hemonorte, o clube lança, hoje, a campanha "Sangue Vermelho". A ideia do clube é incentivar os torcedores americanos a doar sangue. O lançamento da campanha acontece às 9h, na sede social do clube, na Avenida Rodrigues Alves. O torcedor interessado pode fazer sua doação em dois locais: na sede social do clube, localizada na Avenida Rodrigues Alves, apenas nesta quinta-feira; e no Hemonorte, localizado na Avenida Alexandrino de Alencar, até o dia 12 de junho, último dia da campanha. "Doar sangue é um gesto de amor à vida, um ato de grande nobreza. É uma oportunidade de ajudar o próximo sem pedir nada em troca. Tenho certeza que a torcida do América vai colaborar em peso com este projeto em favor da vida humana", diz Danniell Morais, coordenador da campanha.

Requisitos para doar sangue:

- Ter mais de 18 e menos de 60 anos;
- Peso superior a 50 kg;

ABC

Artur intensifica os treinos

Filipe Mamede

filipemamede.rm@diariosassociados.com.br

Mesmo tirando a "faca do peçoço" com a vitória por 2 à 1 contra o Fortaleza/CE, o treinador alvinegro, Arturzinho, disse que o grupo precisa melhorar e, para tanto, vai intensificar os treinamentos até o dia 6 de junho, quando enfrenta o Bahia, 7º colocado, em Salvador. A vitória dentro de casa foi primordial e fez o time sair da zona de rebaixamento, pulando da lanterna para a 16ª posição com 25% de aproveitamento, mas, essa situação ainda não deixa técnico alvinegro plenamente satisfeito. "Essa vitória dará uma tranquilidade maior para o elenco na realização deste trabalho. Vou intensificar os treinamentos com os jogadores, pois sei que temos mui-



Frankie Marcone / DN/D.A Press

Vitória sobre o Fortaleza trouxe tranquilidade, mas trabalhos continuam puxados

to o que melhorar, e esse grupo tem qualidade e potencial para crescer ainda mais. Podem ter certeza que teremos um time para dá orgulho a torcida do ABC", declarou Arturzinho em entrevista

ao site oficial do clube.

Embalado pela primeira vitória, o maior desafio durante a temporada de treinamentos será condicionar o time. "Teremos que melhorar ainda mais o nosso desempenho

e condicionar melhor o grupo para a sequência da competição. Quero um time homogêneo, que corra durante os noventa minutos. Para isso, neste período que teremos de folga na tabela, faremos uma inter-

temporada para qualificar ainda mais o plantel", explicou. O lateral-direito Chiquinho e o volante Rafael devem ser apresentados oficialmente hoje, quando iniciam os treinos com o elenco.

CAMPEONATO BRASILEIRO – SÉRIE B

	Clube	PG	J	V	E	D	GP	GC	SG
1º	Vasco	9	3	3	0	0	6	0	6
2º	Guarani	9	3	3	0	0	7	3	4
3º	Figueirense	7	4	2	1	1	9	5	4
4º	Portuguesa	7	3	2	1	0	4	2	2
5º	Ipatinga	6	3	2	0	1	6	4	2
6º	Bragantino	6	3	2	0	1	5	3	2
7º	Bahia	6	3	2	0	1	4	2	2
8º	D. Caxias	6	3	2	0	1	6	5	1
9º	Brasiliense	6	3	2	0	1	5	4	1
10º	Atlético-GO	6	3	2	0	1	5	5	0
11º	Ponte Preta	4	3	1	1	1	3	2	-1
12º	Juventude	4	3	1	1	1	6	6	0
13º	Vila Nova	4	3	1	1	1	1	4	-3
14º	América-RN	3	3	1	0	2	4	4	0
15º	São Caetano	3	3	1	0	2	2	4	-2
16º	ABC-RN	3	4	1	0	3	3	8	-5
17º	Ceará	2	4	0	2	2	4	7	-3
18º	Paraná	1	3	0	1	2	1	5	-4
19º	Campinense	0	3	0	0	3	3	6	-3
20º	Fortaleza	0	4	0	0	4	6	11	-5

Classificados à Série A

Zona de rebaixamento