

DIÁRIO de NATAL

QUINTA-FEIRA Natal, 21 de maio de 2009

www.diariodenatal.com.br

R\$ 1,00

FUNDADOR DOS DIÁRIOS ASSOCIADOS: ASSIS CHATEAUBRIAND

VEÍCULOS

Selo identifica carro mais econômico

Dezoito modelos de cinco fabricantes já estão utilizando um selo que classifica o desempenho entre A (o mais econômico) e E (o menos econômico). PÁGINA 18

muuto

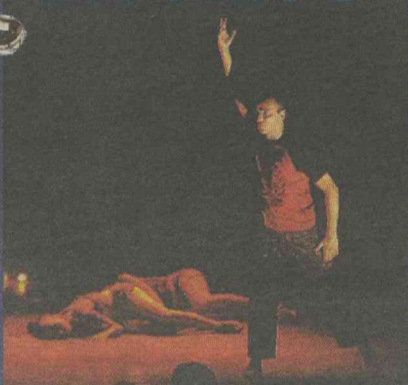

BALÉ

A Domínio Companhia de Dança estreia, amanhã, no TAM, a peça/balé *Além do que se vê*. O espetáculo mostra que é possível mudar a própria realidade através do ritmo e dos movimentos. PÁGINA 10

Arturzinho bota o ABC para correr

PÁGINA 32

ambulantes



A Semsur vai recadastrar os ambulantes até o final do mês para conhecer a realidade do mercado informal natalense. PÁGINA 8

VINGANÇA MACABRA

SUSPEITO PODE TER MATADO MAÍSLA POR RAIVA DA FAMÍLIA DA GAROTA

PÁGINA 2

Fabio Cortez/DN/D.A.Press



Reis Magos

FIRME E FORTE, MAS NEM TANTO

Tombado como patrimônio histórico, o Forte dos Reis Magos é hoje um dos principais pontos turísticos de Natal. Apesar da beleza, a parte externa da construção apresenta sinais de abandono, com bancos quebrados (foto) e sujeira. PÁGINA 6

Joana Lima/DN/D.A.Press



Lagoa Nova

PASSARELA ABANDONADA

A ação dos vândalos transformou a passarela da Avenida Salgado Filho, na Zona Sul, em um ponto de insegurança e sujeira. Os equipamentos estão danificados e até o elevador para idosos, gestantes e deficientes está desativado. PÁGINA 7

NATAL SERÁ SEDE DA COPA, GARANTE O SINAENCO

Notícia foi divulgada no Portal Copa 2014 do Sindicato Nacional de Arquitetura e Engenharia

Segundo a publicação, o presidente da CBF, Ricardo Teixeira, teria confirmado em reunião privada com arquitetos do órgão que Natal, ao lado de Salvador, Recife e Fortaleza, no Nordeste, está entre as 12 cidades-sede. Outras dez capitais já foram escolhidas. A única dúvida está entre Manaus e Belém. PÁG. 32

A POLÊMICA DO FIM DA REELEIÇÃO NA CÂMARA

Briga pela paternidade do projeto que propõe o fim da reeleição para presidente está acirrada. PÁGINA 3

CVC E AGÊNCIAS DE TURISMO ESTÃO EM PÉ DE GUERRA

Desde o dia 18 as 65 agências potigües não vendem mais pacotes da maior operadora do país. PÁGINA 6

PETRÓLEO

Produção no
RN cai 2,8%
em abril

A Petrobras divulgou ontem os dados de produção do mês de abril. No país, houve um crescimento de 9,5% sobre abril de 2008. Já no Rio Grande do Norte a mesma comparação resultou em queda de 2,71%. No mês passado, quando a extração de petróleo foi prejudicada pelas chuvas, foi recolhida uma média diária de 63.552 barris, 2,88% menos do que o registrado em março e o menor volume deste ano. Em janeiro, foram 66.299 barris/dia, patamar que caiu um pouco em março, com 65.438 barris/dia. Mesmo assim, em abril, o RN se manteve como o maior produtor de petróleo em terra (onshore).

Segundo informações da representação da estatal no RN, as enchentes que atingiram o interior do estado em abril forçou a companhia a fechar 315 dos 4.317 poços localizados na região Oeste e do Vale do Açu. Isso representou uma redução média diária na produção de 3.228 barris - cerca de 4% da produção média da Unidade de Negócio de Exploração e Produção da Petrobras no RN (UN RN-CE). Apesar disso, a empresa mantém sua meta de produzir 115 mil barris/dia.

Índice

política	03
economia	05
ciudades	06
muito	10
televisão	13
brasil	14
mundo	15
opinião	16
esportes	31

Maísla foi morta por vingança?

Suspeito teria se voltado contra a família da menina por disputas de cargos na igreja

Paulo de Sousa e Renato Lisboa
jpaulosousa.mn@diariosassociados.com.br
renatolisboa.mn@diariosassociados.com.br

Depois de ter ouvido o depoimento dos pais da estudante Maísla Mariano Moura dos Santos - de 11 anos que encontrada esquartejada em Igapó semana passada -, a delegada Adriana Shirley, da Delegacia Especializada de Defesa da Criança e do Adolescente (DCA), acredita que o motivo do crime bárbaro possa ter sido vingança. Isso porque, em seu depoimento, a mãe da garota, a dona de casa Marisa Mariano de Moura, revelou ter ficado contra que o acusado, Osvaldo Perei-

ra de Aguiar, assumisse um cargo na igreja que frequentavam. Por isso, ele a teria ameaçado.

O pai, Nerivan Pereira dos Santos, e a mãe da menina prestaram depoimentos na terça-feira passada à delegada. Adriana Shirley conta que, de acordo com as declarações de Marisa Mariano, há alguns anos a dona de casa e outros membros da Igreja Adventista do Sétimo Dia se opuseram, junto ao pastor deles, que Osvaldo Pereira assumisse o cargo de diácono e líder do grupo de jovens chamado "Clube dos Desbravadores", ao qual estava concorrendo.

"Essas pessoas disseram ao pastor que ele (Osvaldo) não podia assumir qualquer cargo na igreja por ter o comportamento de se envolver com garotas adolescentes". A delegada diz que, ainda segundo o depoimento da mãe de Maísla dos Santos, o acusado teria ameaçado se vingar por ter sido expulso



Osvaldo Pereira de Aguiar após ontem no presídio de Alcaçuz e negou o crime

da igreja após essas denúncias. "Ele a ameaçou inclusive na presença de outros membros da congregação. Ele atribuía a expulsão da igreja à Marisa". A partir dessas declarações, Adriana Shirley acredita que "pode ter sido essa a motivação para o crime".

A delegada conta também que na tarde da terça fez novamente uma busca na casa onde morava o acusado, à procura da provável arma do crime. "Ainda não encontramos o objeto. Obviamente ele se desfez da arma depois da primeira vez que foi preso. Pedimos que, caso alguém tenha encontrado, que acione a polícia para

que seja feita a perícia no local".

NEGATIVA

Em depoimento que durou cerca de seis horas e terminou por volta das 21h de ontem, o suspeito negou ser autor do crime. De acordo com o advogado de defesa Araken Barbosa, Osvaldo manteve a versão que apresentou desde o início, negando que tivesse matado e esquartejado a menina e argumentando que estava trabalhando no momento do crime. Adriana Shirley não repassou mais detalhes sobre o depoimento e afirmou que qualquer esclarecimento só será informado na manhã de hoje.

FOLCLORE

Comissão tem novo presidente

Cascudo criou a Comissão Northerio-Grandense de Folclore há 60 anos. De lá pra cá, Veríssimo de Melo, Hélio Galvão, Manoel Rodrigues de Melo, Deffilo Gurgel e outros nomes representativos da história intelectual do Estado presidiram a instituição responsável pelo estudo e preservação do folclore mais rico de um nação cujas raízes culturais são as mais diversificadas e catalogadas do mundo. E na manhã de ontem, no auditório da Assembleia Legislativa, o historiador Severino Vicente tomou posse como novo presidente da Comissão pelos próximos quatro anos, em substituição ao médico e artista plástico Iaperi Araújo.

Como citou Severino Vicente, após 70 anos de pesquisa de Cascudo, 60 anos da Comissão, mais 40 anos de estudos de Deffilo Gurgel, as condições de trabalho

dadas ao folclore ou aos seus protagonistas permanecem difíceis. "É um momento importante para a cultura popular e um desafio. A globalização é um fator preocupante aos cientistas do folclore". E destaca a importância da preservação das tradições populares: "O folclore guarda acervos medievais sem nunca ter pertencido a eles". E assistindo à solenidade, uma guardiã viva deste romanceiro medieval, Dona Militana.

O presidente da Capitania das Artes, César Revorêdo, ressaltou a impossibilidade de se pensar em folclore enquanto houver separação entre cultura popular e erudita. E comentou da criação, em breve, do Fundo Municipal de Cultura, que vai amparar grupos e mestres do folclore natalense com recursos disponibilizados de forma menos burocrática.



EXCESSO DE CARGA

A Polícia Rodoviária Federal realizou 98 autuações em caminhões que andavam com excesso de peso nas rodovias federais que cortam o Rio Grande do Norte entre os dias 12 e 16 de maio. As autuações foram resultado de uma operação organizada pela polícia com o objetivo de coibir a prática de transporte de carga com peso excedente que agrava a condição das pistas e pode gerar graves acidentes. Participaram da operação 25 policiais rodoviários federais, seis viaturas, além de balanças. As ações aconteceram na BR 101 em Canguaretama/RN, na BR 304 em Macaíba e Mossoró e na BR 406 em Ceará Mirim. A PRF constatou ao todo um excesso de 344 toneladas nos caminhões que foram pesados. Em apenas um veículo que transportava madeira, a polícia constatou um excesso de peso de 19 toneladas.



FLÁVIA URBANO - INTERINA
flaviaurbano.rn@diariosassociados.com.br

Observatório DN

De bom grado

O senador José Agripino (DEM) nega qualquer ligação entre as eleições 2010 e sua decisão de abrir mão da recondução à liderança do partido no Senado e do licenciamento de quatro meses, programada para o início de 2009. Ele afirmou ontem que o partido já está ciente. "Não tirei licença ainda porque não posso como líder. É uma licença que tantos senadores já tiraram para oportunizar seus suplentes de mostrarem seu trabalho", afirmou. Agripino disse que pode perfeitamente compatibilizar o mandato e a realização de pré-campanha.

Nas rodas políticas, o entendi-

mento é outro. A postura foi interpretada como uma espécie de salvaguarda. A liderança o colocava como uma das principais lideranças da oposição a Lula. Sem falar na exposição natural que o exercício do mandato oportuniza, ainda mais num semestre que antecede a campanha. Aquela que se anuncia como a mais difícil de todas para o Senado.

Alguns analistas interpretam que os últimos acontecimentos envolvendo o nome dele, que tiveram repercussão nacional, como a doação da Camargo Correia feita ao DEM do RN, e a polêmica da CPI da Petrobras, seriam o real motivo.

● Vereador mais votado de São Paulo, Gabriel Chalita (PSDB) está em Natal, amanhã, para lançar o livro "Cartas entre amigos - sobre medos contemporâneos". Obra escrita junto com o padre Fábio de Melo. Educador, escritor, palestrante e apresentador de rádio e TV, Chalita já foi secretário de Educação de São Paulo. Na última vez em que esteve na capital potiguar, ele fez uma palestra sobre gestão para o secretários da prefeita Micarla de Sousa (PV) e para professores da rede municipal de ensino.

● Antes de participar da filiação do ex-prefeito Carlos Eduardo Alves ao PDT - partido do qual é presidente nacional -, o ministro do Trabalho, Carlos Luppí, tem audiências com a governadora Wilma de Faria (PSB), às 13h, e com a prefeita de Natal Micarla de Sousa (PV), às 15h. A filiação acontece às 16h, na Assembléia Legislativa.

O encontro com Micarla foi solicitada pela assessoria de Luppí.

● A Miss Brasil 2009, a potiguar Larissa Costa, será homenageada pela Assembléia Legislativa em sessão solene hoje, às 10h. A iniciativa da sessão é do deputado Poti Júnior (PMDB) que, assim como Larissa, é representante de São Gonçalo do Amarante.

● O secretário executivo do Programa Nacional de Segurança Pública com Cidadania (Pronasci), Ronaldo Teixeira da Silva, adiou sua vinda a Natal para a primeira quinzena de junho. Ele participaria, hoje, de um encontro com prefeitos para debater o Pronasci. Quem vem à capital potiguar, amanhã, é a senadora Fátima Cleide (PT-RR) para participar de um debate, no Sinte-RN, às 14h, sobre projeto relatado pela deputada federal Fátima Bezerra (PT) que regulamenta a carreira dos funcionários de escola.

Tarefa árdua

Criar um novo partido no Brasil para congregar os insatisfeitos com os comandos de suas legendas é uma empreitada nada fácil. Com a participação direta de 28 deputados federais, a coleta de assinaturas para a criação do Partido Socialista da República (PSR) segue em frente. Quem trouxe a proposta para o Rio Grande do Norte - antes mesmo de se filiar ao PSDB - foi o deputado federal Rogério Marinho. Se passar a criação da legenda, o presidente deverá ser o vereador Dickson Nasser. Para o PSR, deverão migrar ainda os vereadores Adenúbio Melo e Enildo Alves. Os três continuam no PSB.

Empréstimo

O secretário estadual de Comunicação, Rubens Lemos Filho, entrou em contato para corrigir informação sobre empréstimo de R\$ 167 milhões - uma "compensação" do governo federal para a queda do FPE. De acordo

com ele, o contrato prevê juros de 3% ao ano e não ao mês, com carência de dois anos e sete anos para pagar. Ontem, a governadora Wilma de Faria (PSB) teve uma audiência com o ministro da Fazenda, Guido Mantega, para pedir a alteração da regra financeira.

Confirmação

Rubens Filho disse ainda que não procede a sensação de que o governo está parado. Segundo ele, somente na semana passada, a governadora inaugurou o Hospital do Câncer e o Complexo da Abolição, ambos em Mossoró, e lançou o Cidadão Sem Fome. Ao

se referir à Saúde, Educação e Segurança, afirmou que, se isso servisse de parâmetro para indicar administração parada, "todos os estados" do país também estariam. Na terça, Wilma reuniu a cúpula da Segurança e deu um ultimato. Se até o final de junho não houver mudança na área, haverá substituições.

Fim da reeleição causa polêmica

Vereador reclama que projeto de sua autoria, apresentado há mais de dois meses, foi copiado por Dickson Nasser

Octávio Santiago

Especial para o Diário de Natal

O vereador George Câmara (PC do B) foi pego de surpresa na sessão da tarde de ontem da Câmara Municipal de Natal com a leitura do mais novo projeto de lei do presidente da Casa, vereador Dickson Nasser (PSB), que propõe a extinção da reeleição do chefe do legislativo no município, cujo teor é idêntico ao que o comunista apresentou há mais de dois meses. As datas, no entanto, não são a única diferença entre as duas propostas. Segundo Câmara, o pedido de Nasser está recebendo um

tratamento diferenciado por parte da Mesa Diretora.

"É um absurdo o que estão fazendo comigo. Pedi a alteração no regimento interno no dia 12 de março e até hoje a minha solicitação não passou pelas comissões, já a de Dickson vai ser votada na próxima semana", desabafou o parlamentar. A iniciativa de apresentar um projeto que altere o regimento interno é prerrogativa de qualquer vereador. Câmara lembrou que, durante o processo eleitoral da Casa, em outubro do ano passado, o grupo do qual fazia parte, a favor de Franklin Capistrano (PSB), produziu uma carta com diversos princípios e a alternância na presidência da Câmara era um deles. Só depois da iniciativa, Nasser declarou ser a favor da proposta em plenário, segundo George, após ter percebido a "simpatia" dos vereadores ao fim da reeleição. "O problema é que, depois de



George Câmara diz que foi pego de surpresa ao ver a proposta de Nasser

eleito, ele não cumpriu com o que prometeu, alegando que nunca havia assinado nada sobre o assunto", completou.

Após o projeto do presidente ser lido, George Câmara decidiu procurar a sua proposta, a fim de descobrir em qual comissão ela teria sido barrada. O vereador Bispo Francisco de Assis (PSB), que preside a Comissão de Legislação, Justiça e Redação Final, última parada dos projetos que alteram o regimento interno, foi um dos indagados. "Nunca vi essa proposta. Estou sendo informado so-

bre ela agora", respondeu o peesebista, frustrando o colega.

O que é novidade para George, porém, já havia sido afirmado por Nasser em entrevista ao **Diário de Natal** na época em que o projeto foi apresentado. Ele explicou que a iniciativa de alterar o regimento interno deveria partir da própria Mesa Diretora e que, por isso, não a encaminharia para as comissões. Na ocasião, Nasser ainda adiantou que ele mesmo faria uma nova proposta, ainda em 2009, em momento que julgasse mais apropriado.

Comissão analisará propostas

A resposta sobre qual dos dois projetos vai seguir para votação em plenário será dada na próxima segunda-feira, quando a Comissão de Justiça vai analisá-los. Os parlamentares membros vão decidir se uma proposta vai ser anexada à outra ou se apenas uma delas será validada. Para o vereador Albert Dickson (PP), o pedido de mudança de George Câmara leva vantagem. "A comissão deve considerar o fato dele ter apresentado primeiro", disse o 1º Secretário da Mesa.

Independentemente de quem for o autor do projeto, a extinção da reeleição na Casa deve ser aprovada por unanimidade na próxima terça-feira. "Tanto os que votaram contra como os que votaram a favor de Nasser no ano passado devem votar a favor da alteração", disse a parlamentar Júlia Arruda (PDT). "A Casa ganha muito com ela", completou. Caso seja aprovada, Natal será a segunda cidade do Rio Grande do Norte a extinguir a reeleição de presidente do legislativo. A primeira foi Jucurutu, na região Seridó.

D. Luca/DN/D.A. Press



DENISE ROTHENBURG
deniserothenburg@uol.com.br

Brasília DF

CAIXA DE PANDORA

Aflitos e meio sem chão por causa da doença da ministra Dilma Rousseff e das incertezas sobre 2010, o PMDB e alguns partidos da base aliada partiram para os mais diversos experimentos, bem no estilo se colar, colou... O que mais assusta a oposição hoje é o referendo popular por mais uma reeleição, nos moldes do que foi aprovado pelos senadores da Colômbia em favor do presidente Álvaro Uribe. Uribe, assim como o presidente Lula, é popular. "Hoje, essa proposta é uma iniciativa isolada. Amanhã, eu não sei", diz o líder do PMDB na Câmara, Henrique Eduardo Alves (RN), que ontem reuniu parte da bancada peemedebista em sua casa para discutir 2010. O mesmo fez o PSB. Por enquanto, a única voz do PMDB que prefere esperar para ver como fica é o líder no Senado, Renan Calheiros (AL). "Essa questão não está posta. As demandas são outras", diz Renan, que hoje está mais preocupado em monitorar a CPI da Petrobras para, mais à frente, deflagrar seus movimentos rumo a 2010. No Senado, o referendo e a proposta de reduzir o prazo de filiação partidária de um ano para seis meses, outro ensaio da Câmara, têm mais resistências do que simpatia. Lá, não passa tão fácil quanto foi na Colômbia de Uribe e, asseguram os senadores, tumultuam o já efervescente clima da política.

"Lula não quer eleger senadores. Ele quer é se eleger imperador"

Do senador Marconi Perillo (PSDB-GO), ao comentar que a proposta de terceiro mandato, com ou sem referendo, não passa na Casa.

APELOS

O ex-governador do Distrito Federal Joaquim Roriz procurou o comando nacional do PMDB para ver se consegue evitar que o partido apoie qualquer candidatura for a da legenda no Distrito Federal.

BRIGA BAIANA

A CPI da Petrobras promete terminar nos primeiros de maio. É que começa a ganhar corpo, com uma certa torcida acanhada de parte do PMDB no Senado, a entrega da presidência da comissão ao senador ACM Júnior (DEM-BA). Em tempo: os presidentes da Petrobras, José Sérgio Gabrielli, e o da Agência Nacional do Petróleo, Haroldo Lima, são baianos e adversários do DEM no estado.

LIVRE PARA VOAR

O PMDB do Pará entregou ontem todos os cargos no governo de Ana Júlia (PT). A saída foi antecipada por esta coluna há duas semanas. Começou a diáspora.

PROMESSA É DÍVIDA

Cabos eleitorais engajados na eleição de Michel Temer (PMDB-SP) à Presidência da Câmara, deputados do DEM e PSDB têm se queixado da distribuição de relatorias de medidas provisórias. Dos nove relatores designados na gestão do peemedebista, cinco foram do PMDB, três do PT e uma dos tucanos. Na campanha, Temer prometera promover o rodízio de partidos no cargos.

NO CAFEZINHO

Formiguinhas/ A direção nacional do PSDB começou a orientar a militância nos estados a colher informações sobre patrocínios e investimentos suspeitos da Petrobras em municípios. A lógica é a seguinte: a população pode não compreender o bilionário custo de uma refinaria, mas entende se um patrocínio a uma festa junina foi bem investido. O material terá como destino a CPI da Petrobras no Senado.

Ninguém me ouve/ O deputado Gerson Péres (PMDB-PA) discorria longamente ontem, na Comissão de Constituição de Justiça (CCJ), sobre as taxas cobradas pelos cartórios. Distraído, o relator da proposta e eterno candidato ao Prêmio Nobel da Paz, Pastor Manoel Ferreira (PTB-RJ), não ouviu o colega lhe chamar a atenção. "Professor Ferreira! Eu até assinei para que ganhasse o Prêmio Nobel, mas o senhor nem me dá bola!".

O que é isso, companheiro?!/ Pouco simpático à ideia de eleição por lista fechada, o deputado Otávio Leite (PSDB-RJ) levou à bancada tucana uma proposta alternativa: um limitador de gastos para a campanha e a obrigação de que cada candidato destine 20% da arrecadação da própria campanha para o partido socializar entre outros postulantes. Com bom humor, a turma reagiu: "Pô, Otávio! Virou comunista?!".

Estresse na base/ O senador Inácio Arruda (foto) está uma arara com o líder do PTB, Gim Argello (DF), a quem atribuiu ideia de incluir a ANP como foco da CPI. Nos bastidores, há quem diga que essa briga tem tudo a ver com o processo que o PCdoB moveu no Tribunal Superior Eleitoral (TSE) para tentar cassar o mandato de Roriz e, por tabela, do suplente Argello, que assumiu após a renúncia.

Fraudes levam prejuízos à União

Seminário promovido pela CGU e Receita Federal orientou prefeitos do RN sobre controle de gastos

Jussara Correia
jussaracorreia.rn@diariosassociados.com.br

As fraudes em licitações públicas ainda são os principais erros encontrados pela Controladoria Geral da União (CGU) nas administrações municipais. No entanto, se por um lado as denúncias apontam para a má fé, por outro o órgão constata a falta de informações e de capacitação por parte de alguns prefeitos. Motivadas por isso, a CGU e a Receita Federal do Brasil promoveram um seminário para levar informações sobre as obrigações tributárias e o controle dos gastos públicos. O evento foi realizado no Praia Mar Hotel, em Ponta Negra, ontem e na última terça-feira e reuniu cerca de 80 gestores municipais

do Rio Grande do Norte.

O chefe da Controladoria Geral da União regional (CGU), Moacir Rodrigues de Oliveira, disse que as fraudes em licitações e os problemas com os convênios e contratos de repasse de recursos públicos geram muitos prejuízos à União. "Em alguns municípios existem problemas com licitações para aquisição e distribuição de medicamentos; na educação, existe o problema com merendas com prazo de validade vencido. Essa parceria que está sendo feita agora trará resultados futuros para os municípios. Mas o que já foi analisado não irá para debaixo do tapete", garantiu.

Para Moacir, essa comunicação entre a CGU e os municípios é importante para trazer transparências e fortalecer a gestão. "Nós não podemos mudar as normas, mas podemos melhorá-las. Os municípios elaboram projetos de políticas públicas, mas na hora de executar a realidade é outra. Por isso são importantes essas orientações. A administração tem que ser diferente



Moacir Oliveira, da CGU: comunicação com municípios fortalece gestão

do que era antes. Temos que trabalhar em tempo real", disse.

O evento também contou com a participação do Movimento Articulado de Combate à Corrupção (Marco), que foi representado pela promotora de Justiça, Juliana Limeira Teixeira. Na ocasião, ela falou sobre a atuação das entidades que compoem o Movimento e apresentou uma proposta de implantação de políticas públicas voltadas para a prevenção da corrupção. De acordo com a promotora,

o problema com as fraudes em licitações são mais comuns nos municípios do interior do estado. "Infelizmente é uma coisa comum. Mas vamos estimular a prática preventiva, mostrando ações que podem ser implantadas, como o Portal da Transparência, onde são disponibilizadas informações patrimoniais, de gastos públicos e cargos ocupados nas prefeituras. É uma ferramenta importante para se ter uma administração moderna", explicou.

PETROBRAS

Para Garibaldi, CPI trava pauca

Jussara Correia
jussaracorreia.rn@diariosassociados.com.br

O senador Garibaldi Filho (PMDB) teme que a Comissão Parlamentar de Inquérito (CPI) aberta para investigar a Petrobras atrapalhe o andamento normal das atividades do Senado. Ele considera a CPI um instrumento valioso para fiscalização parlamentar, mas afirmou que é provável que haja tumulto nos trabalhos da Casa.

"Tenho essa preocupação, mas claro que isso é uma hipótese", disse Garibaldi, lembrando que, enquanto estava na presidência do Senado, os colegas chegaram a propor seis CPIs para investigar o uso dos cartões corporativos.

No que se refere ao requerimento para a criação da comissão, o senador do PMDB argumenta que não assinou por acreditar que não havia necessidade naquele momento. "Não assinei porque achei que a Petrobras poderia ter investigado isso através do Tribunal de Contas, Ministério Público. Depois, se fosse necessário, se instalaria uma CPI", afirmou Garibaldi Filho.

DÓLAR

2,0280

(▼ 0,34%)

últimas cotações (em R\$)
20 / maio 2,0350
19 / maio 2,0760
18 / maio 2,1080

EURO

2,9170

(▲ 0,59%)

Turismo, venda (em R\$)

BOLSAS

ontem (em %)

Dow Jones
- 0,62%Bovespa
- 0,20%

AÇÕES

que mais subiu

Perdigão
+ 8,71

Brasil em

Brasem
- 5,69

POUPANÇA

0,5536

Taxa (%)

CDB

9,74

Prefeido, 30 dias (em % ao ano)

OURO

61,330

(▼ -1,08%)

Na BM&F, o grama (em R\$)

INFLAÇÃO

IPCA do IBGE (em %)

janeiro / 2009 +0,48
fevereiro / 2009 +0,55
março / 2009 +0,20
abril / 2009 +0,48

Turismo: agências e CVC em conflito

Consumidor que quiser viajar pela CVC terá que procurar as lojas próprias

Louise Aguiar

Especial para o Diário de Natal

As agências de viagem do Rio Grande do Norte declararam uma verdadeira guerra à operadora CVC. Desde o último dia 18 que 67 agências potiguares não vendem mais os pacotes da maior operadora de turismo do país. De acordo com a presidente da Associação dos Agentes de Viagens (Abav), seccional Rio Grande do Norte, Ana Carolina Costa, o boicote aconteceu porque a CVC

passou a vender os pacotes turísticos diretamente ao consumidor, e não mais somente através de agências como, segundo ela, deveria ser. A Abav-RN também acusa a operadora de instruir os clientes a procurarem uma loja CVC mais próxima nas campanhas publicitárias, em vez de indicar que eles se encaminhem às agências.

"A CVC se constitui uma operadora e como tal, deveria vender pacotes somente aos agentes de viagem. Há alguns anos ela resolveu vender direto ao consumidor e não dá mais a assistência necessária aos agentes", reclama Ana Carolina. Segundo a representante, os problemas com reembolso e cancelamentos de viagem têm sido ro-

teiros e geralmente demoram para ser resolvidos pela operadora.

Além desses empecilhos, Ana Carolina acrescenta que as multas cobradas pela CVC costumam ser

As 67 agências ligadas à Abav estão no boicote

muito altas. "Diante de tudo isso, o agente de viagem não quer mais vender", diz. A presidente da Abav-RN alega que o mesmo acontece em outras praças: na Paraíba, em

Pernambuco, no Piauí e em Santa Catarina há muita rejeição aos produtos CVC. A decisão de boicotar a operadora foi tomada depois de as agências constatarem que estavam sendo prejudicadas financeiramente pelo alcance da CVC no atendimento direto ao cliente. Como a operadora instalou lojas em cinco shoppings da cidade, as vendas diretas dispararam, enquanto os agentes de viagem ficaram a ver navios.

De acordo Ana Carolina, o consumidor ainda tem a opção de escolher as outras operadoras no portfólio das agências da associação, com preços mais acessíveis e condições melhores de pagamento. Ana Carolina garantiu que até que a CVC se pronuncie sobre o assun-

to o boicote será mantido.

A diretoria de vendas da CVC nacional divulgou uma nota de esclarecimento alegando que em nenhum momento foi procurada pela Abav-RN. Na nota os representantes dizem que souberam do descontentamento da associação por meio da imprensa, o que consideram "estranho".

"Preocupada com o fato, a diretoria da CVC procurou a Abav-RN, em uma atitude proativa, para tratar o assunto com a seriedade que o tema exige. Propôs de imediato uma reunião entre as partes interessadas, que ocorrerá no próximo dia 3 de junho. (...) a CVC reitera que sua diretoria está à inteira disposição do mercado", diz um trecho da nota.

[A lei da Portabilidade chegou. É a sua chance de mudar para a Amil.]

[A lei da Portabilidade chegou. É a sua chance de mudar para a Amil.]

Amil. De braços abertos pra você.

Agora, você pode mudar pra Amil, um dos maiores planos do país e aproveitar sua carência. É a Lei da Portabilidade dos Planos de Saúde que chegou. É a sua chance de mudar pra melhor.

Consultor de Portabilidade - Natal(RN): 84 3203.1000 | Demais Localidades: 0800 726 1005

Amil

EDITOR >> Gabriel Trigueiro (gabrieltrigueiro.rn@diariosassociados.com.br) cidades.rn@diariosassociados.com.br

Apesar dos problemas da área externa, Ricardo e Marilene ficaram encantados com a riqueza cultural da fortaleza



Fotos: Joana Lima/DN/DA Press

Firme e forte aos 411 anos

História e arquitetura do Forte dos Reis Magos são dignas de visita, mas faltam cuidados com os arredores

Luiz Freitas

luizfreitas.rn@diariosassociados.com.br

Em 1598, os tempos eram outros. Brasil Colônia, tempo em que embarcações inimigas apontavam num horizonte próximo e havia a necessidade de uma estrutura de vigilância e defesa capaz de conter rapidamente as pretensões dos invasores. Com esse objetivo, em 6 de janeiro daquele ano, Dia de Santos Reis, tem início a construção da Fortaleza dos Reis Magos - o pri-

meiro núcleo de povoamento do que viria a ser a cidade de Natal, fundada um ano depois, em 25 de dezembro de 1599. Tombado como patrimônio histórico e convertido em museu, o Forte dos Reis Magos é hoje um dos principais destinos turísticos da nossa cidade. O local pode ser visitado diariamente, das 8h às 17h, ao preço de R\$ 3 e R\$ 1,50 para estudantes.

A estrutura, construída estrategicamente sobre os arrecifes na foz do Rio Potengi, usando alvenaria de pedra, cal e óleo de baleia, não esconde a idade, mas a solidez e a envergadura da construção minimizam o avanço do tempo. De acordo com Pedro Abech, responsável pela administração do forte desde setembro de 2007, o local está mui-

to bem conservado. "Os visitantes são unânimes em dizer isso, de que este é um dos melhores fortes no país, tanto em atrativos como na questão da conservação". A manutenção é de responsabilidade da Fundação José Augusto (FJA), por meio do Centro de Documentação Eloy de Souza (Cedoc), órgão responsável pelos museus da cidade.

Para receber os visitantes, o forte sofreu algumas adaptações. As antigas celas deram lugar a lanchonetes. Os depósitos viraram banheiros. Há uma loja de artesanato. Foram instaladas rampas e rotas de acessibilidade para deficientes físicos. "Dispomos de cadeiras de rodas e guias para acompanhá-los durante a visita", informa Abech. A quantidade de guias varia entre 15 e 20,

incluindo guias da FJA e voluntários, remanescentes de um antigo projeto da prefeitura e um banco privado. Segundo Abech, o número de visitantes é bastante variável, mas a procura aumenta aos domingos e segundas.

Percorrendo a estrutura em forma de estrela de cinco pontas, o visitante tem acesso às suas diversas dependências. Placas de identificação dão uma referência de como era o funcionamento da fortaleza. Nos compartimentos, são encontradas reproduções e peças. Um verdadeiro mergulho na história. Entre as atrações, o Marco de Touros, que registra o descobrimento do Brasil, e as imagens do Reis Magos, doadas pelo rei português Dom José, ilustrando a capela. No alto da fortaleza,

os canhões originais, embora corroídos pela maresia, continuam apontando para o mar, ameaçando os invasores. O casal de engenheiros civis Rica Rover, 46 anos, e Marilene Machado, 41, vieram da cidade gaúcha de Canoas. "Para mim, foi uma visita interessantíssima por tudo o que pude ver aqui", afirmou Ricardo. "Além disso, fomos muito bem guiados. Com muito humor e descontração, o guia conseguiu nos passar todas essas informações históricas. O passeio atendeu muito a nossa expectativa", complementou Marilene.

SERVIÇO

Fortaleza dos Reis Magos

Quando: Visitas diárias, das 8h às 17h

Ingressos: R\$ 3 inteira e R\$ 1,50 para estudantes

Sujeira e descaso afetam área externa

Se no interior da fortaleza as condições são boas, do lado de fora elas começam a pecar. Na passarela de acesso, com cerca de 500m de comprimento, faltam lixeiras, mas o lixo não che-

ga a comprometer o visual. Entretanto, em uma área construída para abrigar o que seria um local de descanso, falta a cobertura da estrutura das duas tendas, e um dos dois bancos está

sem tábuas, impossibilitando seu uso. Na área do estacionamento, a reportagem se deparou com fezes de animais logo no início do acesso para a passarela, além de lixo acumulado, ao lado de uma lixeira vazia.

De acordo com o coordenador do Cedoc, João Natal, falta uma ação integrada do poder público no local. "O Forte é vendido como um cartão postal, mas não há nenhuma ação concreta do setor turístico no local, das secre-

tarias estadual e municipal de turismo". A área de descanso é um exemplo: "Aquela estrutura seria uma espécie de jardim de verão, que foi instalada pela FJA, mas terminou não vingando".

A limpeza da passarela é de responsabilidade da cooperativa de ambulantes que atua no local. Com relação à coleta de lixo, ela é feita de segunda a sábado. De acordo com a Urbana, o acúmulo foi ocasionado pelo Dia do Garri, no último sábado.



Lixo enfiado calçada e estacionamento

Passarela do abandono

Enquanto espera por providências do poder público, estrutura está suja, quebrada e sem segurança para pedestres

Luiz Freitas
luizfreitas.rm@diariosassociados.com.br

Vandalismo, lixo, sujeira, perigo, abandono. Essa é a realidade da passarela da Avenida Salgado Filho, na altura da matriz da Igreja Universal, bairro de Lagoa Nova, Zona Sul de Natal. Construída para ser um equipamento de segurança, melhorando o trânsito e evitando acidentes com os pedestres que eram obrigados a atravessar aquela movimentada avenida, a passarela hoje não está à altura do seu projeto original, que incluía um elevador para facilitar o deslocamento de idosos, deficientes e gestantes. Inoperante em suas comodidades e inconclusa, a pas-

sarela teve suas escadarias, localizadas no sentido Centro-Zona Sul, convertidas em um ponto de insegurança e sujeira. À noite, falta iluminação no local.

O elevador foi desativado no final de 2007, devido às ações de vandalismo que motivavam seguidas manutenções. Com capacidade para oito pessoas, deveria funcionar no período das 7h às 19h, sendo destinado a idosos, gestantes e pessoas com deficiência. Com a desativação do elevador, uma rampa de acesso seria construída, mas o projeto não foi concluído. Atualmente, o mato e a ferrugem tomam conta daquela obra complementar - orçada em R\$ 108 mil e que deveria ter sido finalizada em fevereiro de 2008.

Sem rampa de acesso ou elevador, os usuários são obrigados a utilizarem a escadaria, composta por quatro lances de escada. A aposentada Maria das Graças Pelonha, 60 anos, precisa passar pela passarela para



Grades desgastadas, lixo e um elevador desativado desde 2007 são alguns dos problemas do equipamento

chegar até o hospital onde realiza exames periódicos para monitorar sua arritmia cardíaca. "Eu subo e desço e já fico cansada. O elevador deveria servir para evitar essas coisas, mas está desse jeito". Ela relata que quando vai fazer exames precisa chegar ao hospital com uma hora de antecedência. "Tenho que esperar esse tempo para me recompor, pois se fizer o exame depois de passar pela passarela, pode haver alguma alteração".

Além do esforço para enfrentar as escadas, o cenário no local é desolador. A estrutura está comple-

tamente abandonada, sendo alvo de depredação e pichações por todos os lados. Várias partes da grade de proteção estão quebradas. O lixo "reina" no local, e o usuário é obrigado a dividir o exíguo espaço com papel, restos de comida e pedaços de vidro de garrafas de cerveja quebradas. Para o operador de sistemas Severino Ramalho, 45, a passarela precisa de limpeza e reparo urgentes, principalmente nas escadarias. "A gente passa por ali e fica enjoado com o mau cheiro e a sujeira do lugar".

O secretário Kelps Lima, da Secretaria Municipal de Trânsito e

Transporte Urbano (STTU), responsável pela passarela, afirma que existe uma licitação em andamento para contratar pessoal e recuperar a estrutura. Entretanto, ele afirma que a medida irá apenas atenuar a questão. "Não podemos deixar a passarela no formato em que ela está. A precariedade ali é uma questão recorrente, porque uma concepção errada traz sempre os mesmos problemas, como o elevador quebrado e a falta de manutenção. A passarela está mal posicionada, o seu formato foi mal pensado. Precisamos rever aquele formato".

Joana Lima/DIV/D.A. Press

13^a CONVENÇÃO DO COMÉRCIO E SERVIÇOS DO RN
03 A 05 DE JUNHO DE 2009
NO CENTRO DE CONVENÇÕES DE NATAL

HORA DE INOVAR. HORA DE CRESCER.

Nunca foi tão importante estar bem informado. Durante três dias, personalidades nacionais da política e dos negócios trarão para Natal sua experiência e conhecimentos para enfrentar momentos difíceis. Compareça. Quem estiver preparado vai sobreviver.

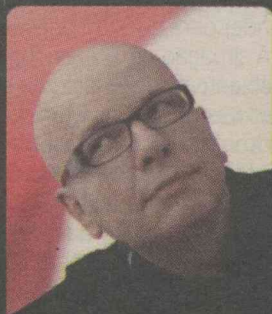

Marcelo Tas

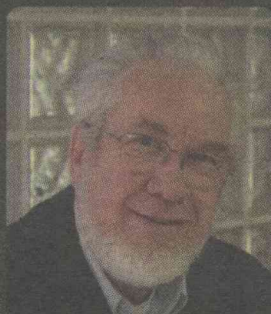

Renato Bernhoeft



Rogério Mainardes



Mario Gazin



Jack London

ENTRE OUTROS



REALIZAÇÃO:



APOIO:



NÃO PERCA TEMPO. FAÇA LOGO SUA INSCRIÇÃO.
Fone: (84) 4009.0000 | Fax: (84) 4009.0705
www.fcldrn.com.br | www.cdlnatal.com.br

NOSSA ASSEMBLEIA

Informativo da Assembleia Legislativa do Rio Grande do Norte

Em Foco



PROGRAMA

O deputado Wober Júnior apresentou projeto de lei estabelecendo no Rio Grande do Norte o Programa Popular de Formação, Qualificação e Habilitação Profissional de Condutores de Veículos Automotores vinculado à Secretaria de Infraestrutura, por intermédio do Departamento Estadual de Trânsito (Detran). A finalidade do projeto é possibilitar a gratuidade do acesso das pessoas de menor poder aquisitivo à obtenção da primeira Carteira Nacional de Habilitação (CNH). De acordo com o projeto, a gratuidade abrangerá: isenção do pagamento das taxas relativas aos exames de aptidão física e mental; avaliação psicológica; licença de aprendizagem de direção veicular; custo de confecções da carteira de habilitação; e realização dos cursos teórico-técnico e de prática de direção veicular.



Gerais

ITINERANTE

A próxima cidade a receber os projetos Assembleia Itinerante e Assembleia Cidadã será Ceará-Mirim nos dias 17 e 18 de junho. A programação dos dois projetos será desenvolvida no Espaço Cultural Prefeito Roberto Varela. A Assembleia Itinerante consta de sessões solenes e ordinárias, além de audiência pública. Já a Assembleia Cidadã visa atendimento à população com ações nas áreas de saúde, meio ambiente, educação e assistência social.



Pauta



ESGOTAMENTO

A deputada Márcia Maia reivindicou ao Governo do Estado a execução das obras de esgotamento sanitário dos municípios de Lajes, Bom Jesus e Montanhas. Segundo a deputada, as duas obras são de fundamental importância para a melhoria na qualidade de vida dos habitantes dos dois municípios. "São obras que significam um investimento estratégico para qualquer governo, o que eleva o padrão de higiene, saúde e educação ambiental dos moradores dos municípios de Lajes, Bom Jesus e de Montanhas", afirma a parlamentar.



RECONHECIMENTO

O deputado Robinson Faria apresentou projeto de lei reconhecendo como de utilidade pública a "Federação das Associações Comerciais do Rio Grande do Norte (Facern)", que tem sede e foro jurídico em Natal.



PENDÊNCIAS

O deputado José Dias apresentou requerimento solicitando à governadora Wilma de Faria e ao secretário de Segurança Pública, Agripino Neto, o envio imediato de uma viatura para a Delegacia de Polícia de Pendências. De acordo com o parlamentar, a segurança pública é uma das principais reivindicações da população de Pendências, tendo em vista o aumento no número de casos de violência no município. O deputado enfatiza: "Causa espanto que uma Delegacia de uma cidade do porte de Pendências não disponha de uma estrutura mínima de policiamento para atender aos casos de violência que são registrados no município".



NOVA CRUZ

A implantação do Programa Trabalhador Nota 10 no município de Nova Cruz está sendo solicitado pelo deputado Ezequiel Ferreira. Com essa finalidade, o parlamentar apresentou proposição e a encaminhou à governadora Wilma de Faria e ao secretário do Trabalho, da Habitação e da Assistência Social, Fabian Saraiva. Segundo o deputado, O Trabalhador Nota 10 tem um fundamento inovador: os cursos de qualificação serão oferecidos a partir da solicitação das empresas. "Em seguida, a coordenação do Programa é acionada pelo empresário; o Senai elabora o projeto pedagógico e ministra o curso, sendo que a empresa deve contratar pelo menos 30% dos profissionais formados durante a qualificação", assinala o deputado.



PARCERIA

A deputada Larissa Rosado apresentou requerimento sugerindo ao secretário de Segurança Pública, Agripino Neto, a celebração de parceria entre as polícias Rodoviária Estadual, Civil e Militar e Rodoviária Federal visando combater a exploração sexual de crianças e adolescentes. A parlamentar frisa que a Polícia Rodoviária Federal tem realizado um louvável trabalho de combate à exploração sexual infantil-juvenil em vários municípios: "Ocorre que existe, no Rio Grande do Norte, cerca de dois mil quilômetros de rodovias estaduais onde há um risco iminente de exploração de crianças e adolescentes".



CONGRATULAÇÕES

O deputado Antônio Jácome apresentou requerimento solicitando que seja inserido nos anais da Assembleia Legislativa voto de congratulações pela eleição do pastor José Wellington Bezerra da Costa à Presidência da Convenção Geral das Assembleias de Deus no Brasil (CGADB). A manifestação deve ser encaminhada ao homenageado na cidade de São Paulo, onde ele reside.



Therezinha de Araújo afirma que sustenta a família com os R\$ 600 que apura mensalmente com as vendas nas calçadas

Ambulantes serão recadastrados

Prefeitura reafirma que vai manter a fiscalização até as 20h nas áreas

Rafael Duarte

rafaelduarte.rn@diariosassociados.com.br

A Secretaria Municipal de Serviços Urbanos (Semsur) vai recadastrar os ambulantes no fim deste mês, para conhecer a realidade do mercado informal natalense. A ideia, de acordo com o secretário-adjunto de Operações da Semsur, Flávio Fonseca, é propor uma solução para o problema. Ele adianta também que a prefeitura pretende reformar os dois galpões que compõem os camelódromos dos bairros do Alecrim e da Cidade Alta. Os espaços seriam alternativas para realocar os ambulantes recadastrados.

"Estamos estudando um meio de levar essas pessoas para um lugar melhor, onde não haja problema para a população. Temos recebido muitas reclamações sobre a obstrução das calçadas por conta de bancas, carrinhos e barracas. Existe esse projeto da reforma dos camelódromos, que faremos em parceria com o Banco do Brasil, mas a curto prazo o recadastramento vai nos mostrar como está a situação do mercado informal da

cidade", afirmou.

Ele confirmou que a prefeitura vai intensificar a fiscalização até as 20h, mas negou que a partir desse horário as calçadas sejam liberadas para o comércio informal. "Não existe horário de trabalho normal para uma atividade ilegal. Avisamos que os fiscais vão atuar até as 20h, mas isso não impede que haja fiscalização depois disso. A prefeitura está fazendo o que é de direito. Por isso, nossa fiscalização já vem retirando os ambulantes

Categoria teme ficar sem trabalho e renda

das calçadas através do diálogo para não acontecer o que aconteceu das outras vezes", disse em referência à necessidade de intervenção policial.

Desemprego

A ambulante Therezinha de Araújo acorda mais cedo que de costume para pegar um bom lugar na passarela que liga dois shoppings da cidade, numa das margens da BR-101. Do bairro Nova Cidade (Zona Oeste), ela faz o percurso a pé empurrando o carri-

nho que guarda um balde de salada de fruta e várias garrafas de água de coco. Por conta da distância, Therezinha não tem trabalhado todos os dias. Pelos cálculos dela, ganharia R\$ 600 caso 'batesse ponto' diariamente. Mas o que recebe ali naquele pedaço da calçada, ainda alimenta ela, a filha e a mãe que moram juntas. A ambulante foi avisada pela reportagem sobre o reforço da fiscalização da prefeitura. Respondeu com incerteza. "Então vão ter que dar um emprego para a gente. Vou vender para quem?", questionou.

A situação de Therezinha é semelhante a de milhares de trabalhadores que sobrevivem do mercado informal em Natal. Em vários pontos da cidade, se vende de tudo. Na segunda-feira passada, a prefeitura anunciou aos ambulantes, numa reunião, que vai intensificar a fiscalização até as 20h nos pontos críticos da capital que têm obstruído a passagem de pedestres nas calçadas. As áreas dos principais shoppings da cidade, dos camelódromos Alecrim e da Cidade Alta, além de algumas regiões de Ponta Negra, Capim Macio e da Zona Norte serão desobstruídas. Um dia depois do alerta, um grupo de ambulantes que trabalha na avenida Bernardo Vieira, lateral do Midway Mall, realizou um protesto pacífico contra a medida sob a vigilância da polícia.



Rio Grande do Norte
Assembleia Legislativa

Pça 7 de Setembro - Cidade Alta - Natal / RN www.al.rn.gov.br

Trio faz arrastão em casa em Neópolis

Bandidos renderam a vítima quando chegava em casa e fizeram família refém durante o roubo

A 10ª DP de Pirangi vai investigar o arrastão realizado por um trio de assaltantes que invadiu uma casa na Rua Professor Nilo de Albuquerque Melo, em Neópolis (Zona Sul de Natal) e fez um arrastão no local. O crime ocorreu por volta das 18h45 de terça-feira passada. Segundo o delegado Magno Teotônio, da equipe da delegacia de plantão da Zona Sul, os bandidos renderam um dos moradores, que estava saindo de casa, prenderam toda a família em um quarto e levaram vários objetos, dinheiro, e uma caminhonete S10, placas MXZ-8219/João Câmara. Nenhum dos assaltantes foi capturado pela polícia até ontem.

De acordo com o relato registrado na delegacia de plantão, a vítima estava se preparando para sair de casa com o carro, quando três homens o abordaram e exigiram que ele descesse do veículo. Eles renderam a vítima e um de seus filhos e os levaram para dentro de casa. Toda a família da vítima foi trançada em um quarto, enquanto os bandidos faziam um arrastão no lugar.

Magno Teotônio informou que os objetos levados foram duas TVs, três aparelhos de DVD, sendo um deles para veículos, um celular LG, um talão de cheque com 6 folhas e R\$ 300 em dinheiro. Além dos objetos, os assaltantes levaram a caminhonete da vítima. Para o delegado, trata-se de uma ação de fugitivos das delegacias. "Deve ter sido algum desses fugitivos que estão querendo se capitalizar".

MISTÉRIO

HOMEM É MORTO À QUEIMA-ROUPA

Um homem ainda não identificado que conversava com um amigo no quarto de uma pousada na Rua Boa Ventura, em Cidade da Esperança (Zona Oeste de Natal), foi morto à queima-roupa na madrugada de ontem. Um terceiro homem, também sem identificação feita, invadiu o local e, sem dizer uma só palavra, atirou três vezes contra a cabeça da vítima. O assassino fugiu em seguida, sem deixar pistas e a vítima já morta. Para o delegado Magno Teotônio, da equipe da delegacia de plantão da Zona Sul, o crime tem características de vingança. O delegado, que foi ao local do crime acompanhar a perícia, diz que encontrou dois projéteis de calibre 38. O caso será agora investigado pela 8ª DP, da Cidade da Esperança.



DEPARTAMENTO NACIONAL DE OBRAS
CONTRA AS SECAS - DNOCS

Ministério da
Integração
Nacional



AVISO DE LICITAÇÃO

A Coordenadoria Estadual do Departamento Nacional de Obras Contra as Secas - DNOCS, através da Comissão de Licitação instituída pela Portaria 490/DG/DA/CRH, de 09/10/2008, CONVIDA para conhecimento dos interessados que fará realizar licitação conforme o especificado. A licitação será realizada na Sede da Coordenadoria localizada na Rua Pacifico de Medeiros, 51, Bairro Vermelho, Natal/RN. O Edital e esclarecimentos serão obtidos no citado endereço em dias úteis e horários comerciais ou no site www.comprasnet.gov.br.

EDITAL: 01/2009.

MODALIDADE: Tomada de Preço.

OBJETO: Contratação de empresa especializada para execução de serviços e obras de implantação da Estação de Piscicultura de Pau dos Ferros, localizada no município de Pau dos Ferros, no Estado do Rio Grande do Norte.

DATA DA REALIZAÇÃO: 04/06/2009 às 10:00 horas.

José Eduardo Alves Wanderley
Coordenador Estadual do DNOCS

SECRETARIA DE ESTADO DA SAÚDE PÚBLICA COMISSÃO PERMANENTE DE LICITAÇÃO - CPL/SESAP

AVISO DE LICITAÇÃO - PREGÃO ELETRÔNICO. Nº 039/2009.

OBJETO: Contratação de empresa especializada em serviços de mão-de-obra de vigilância humana armada e vigilância eletrônica para atender às Unidades da Farmácia Popular do Brasil, localizadas no estado do Rio Grande do Norte.

A Comissão Permanente de Licitação - CPL/SESAP, no uso de suas atribuições legais, torna público a realização da licitação na modalidade PREGÃO ELETRÔNICO, tipo menor preço por lote, cujo objeto é a Contratação de empresa especializada em serviços de mão-de-obra de vigilância humana armada e vigilância eletrônica para atender às Unidades da Farmácia Popular do Brasil, localizadas no Estado do Rio Grande do Norte, a qual se regerá pelas disposições da Lei 10.520/2002, Decretos Federais 5.450/2005 e Decreto Estadual 19.938/2007 e subsidiariamente pela Lei 8.666/93. O recebimento das propostas será até o dia 03/06/2009, a abertura das propostas às 09h00min (nove horas) e a sessão de disputa às 10h30min (dez horas e trinta minutos) do mesmo dia, no site www.bb.com.br. (Horário de Brasília-DF). O Edital se encontra à disposição dos interessados no referido site, informações na CPL/SESAP em Natal/RN - Fone (84) 3232-2672 - Fax (84) 3232-2671, no horário das 08h00min às 13h00min horas de segunda à sexta-feira.

Natal, 20 de maio de 2009.
Rosilda Hipólito da Silva
Pregoeira/SESAP

PREFEITURA MUNICIPAL DE SANTA CRUZ/RN AVISO DE LICITAÇÃO

PREGÃO PRESENCIAL Nº 18/2009

O Pregoeiro da Prefeitura Municipal de Santa Cruz/RN torna público a quem interessar, que estará realizando no dia 28 de maio de 2009, às 10:00 horas, a Licitação - PREGÃO PRESENCIAL Nº 18/2009, objetivando a aquisição de material de construção. O Edital encontra-se disponível na sede da Prefeitura, à Rua Ferreira Chaves, nº 40, Centro, Santa Cruz/RN, no horário das 07:00 às 13:00 horas, de segunda a sexta-feira.

Santa Cruz/RN, em 15 de maio de 2009.
Pregoeiro Municipal.

PREFEITURA MUNICIPAL DE SANTA CRUZ/RN AVISO DE LICITAÇÃO

PREGÃO PRESENCIAL Nº 19/2009

O Pregoeiro da Prefeitura Municipal de Santa Cruz/RN torna público a quem interessar, que estará realizando no dia 28 de maio de 2009, às 16:00 horas, a Licitação - PREGÃO PRESENCIAL Nº 19/2009, objetivando a aquisição de medicamentos destinados ao Hospital Regional Aluizio Bezerra. O Edital encontra-se disponível na sede da Prefeitura, à Rua Ferreira Chaves, nº 40, Centro, Santa Cruz/RN, no horário das 07:00 às 13:00 horas, de segunda a sexta-feira.

Santa Cruz/RN, em 15 de maio de 2009.
Pregoeiro Municipal.



DEPARTAMENTO REGIONAL DO RIO GRANDE DO NORTE
COMISSÃO PERMANENTE DE LICITAÇÃO
AVISO DE LICITAÇÃO

O SERVIÇO NACIONAL DE APRENDIZAGEM INDUSTRIAL - SENAI-DR/RN, através do Presidente da Comissão de Licitação, torna público a realização do seguinte Convite:

01) Convite de nº 003/2009 - SENAI-DR/RN - Objeto: Contratação de empresa para realização de Pesquisa para avaliação das Reservas Minerais de Argila Branca no Município de Goianinha/RN. Abertura dia 03 de junho de 2009, às 09:00 horas.

Natal (RN), 20 de maio de 2009.
Presidente da CPL



Sétimo Ofício de Notas

Segunda Zona de Protesto

Rua Leôncio Etevlino de Medeiros, 2935 - Capim Macio - Natal/RN
Fone: 4008-5858 - www.7cartorio.com.br / E-mail: 7.cartorio1@digicom.br

Edital de Intimação

Pelo presente, fica(am) intimado(s) o(s) devedor(es) abaixo relacionado(s), para vir(em) pagar títulos de sua(s) responsabilidade(s) ou dar(em) a(s) razão(ões) porque não o(s) faz(em), até o dia: 25/05/2009

NOMES	CNPJ/CPF
ADRIANA CORREIA SANTOS DA SILVEIRA	000.603.794-13
AUTOPLANA SERV DE ESTETICA/AUTO LTDA	09.018.120/0001-90
COMERCIAL DE ALIMENTOS CAMBUJI LTDA ME	70.052.892/0001-70
DOM DINIZ LTDA	08.457.525/0001-62
DON DINIZ LTDA	06.457.525/0001-62
DON DINIZ LTDA	08.457.525/0001-62
DON DINIZ LTDA ME	06.457.525/0001-62
INNOVE COM E REPRESENTACAO LTDA	05.550.364/0001-69
N C O DE CARVALHO ME	40.990.053/0001-11
N C O DE CARVALHO ME	40.990.053/0001-11
MARIA DE FATIMA MENDONCA FERNANDES	552.987.984-00
MARIA DE FATIMA MENDONCA FERNANDES	552.987.984-00
META SERVICOS E REPR COM DE LNHAS	07.736.436/0001-92
MR JOSS COM DE CALCADOS LTDA ME	07.381.695/0001-48
PEDRO FREIRE	060.493.734-20
RIVALDO PINHEIRO COSTA	323.743.134-68
SUPERMERCADO COMPREBEM LTDA	06.375.103/0001-12
SUPERMERCADO COMPREBEM LTDA	06.375.103/0001-12
SUPERMERCADO COMPREBEM LTDA	06.375.103/0001-12
SUPERMERCADO COMPREBEM LTDA	06.375.103/0001-12
SUPERMERCADO COMPREBEM LTDA	06.375.103/0001-12
SUPERMERCADO COMPREBEM LTDA	06.375.103/0001-12
SUPERMERCADO COMPREBEM LTDA	06.375.103/0001-12
SUPERMERCADO COMPREBEM LTDA	06.375.103/0001-12
SUPERMERCADO COMPREBEM LTDA	06.375.103/0001-12
SUPERMERCADO COMPREBEM LTDA	06.375.103/0001-12
SUPERMERCADO COMPREBEM LTDA	06.375.103/0001-12
SUPERMERCADO COMPREBEM LTDA	06.375.103/0001-12
TERCIA MARIA COSTA SILVA	026.156.474-90

NATAL, 20 DE MAIO DE 2009.

LUIS CELIO SOARES
Oficial Titular

Silvana Maria Silva de Brito
CPF: 256.510.754-15
ESCREVENTE AUTORIZADA

CARTÓRIO DE PROTESTO PRIMEIRA ZONA

RUA MOSSORÓ, 332/340 Cx. Postal 36, FONE 3222-2969, 3222-0166 e 3222-4997
Bel. JAIRO PROCÓPIO DE MOURA
OFICIAL VITALÍCIO

EDITAL DE INTIMAÇÕES

Pelo presente, ficam intimados os devedores abaixo relacionados, para virem pagar títulos de suas responsabilidades ou darem as razões porque não o fazem, até o dia: 25/05/2009

Nomes	CNPJ/CPF
ADAIAN L DE SOUZA ALFACRED ASSESSORIA E	08.045.595/0001-03
ALEXANDRE XAVIER DA SILVA	070.979.344-84
ANA PRISCILA GONÇALVES DE FARIAS	047.298.864-61
ANDRE LUIZ DE OLIVEIRA BRITO	06.285.216/0001-65
ANDRE LUIZ DE OLIVEIRA BRITO	06.285.216/0001-65
ANDRE LUIZ DE OLIVEIRA BRITO	06.285.216/0001-65
ANDRE LUIZ DE OLIVEIRA BRITO	06.285.216/0001-65
ANDRE LUIZ DE OLIVEIRA BRITO	06.285.216/0001-65
ANTONIO GOMES INACIO/MERCAD BAFEL	35.857.154/0001-35
BARDIKA EXPORTAÇÃO DE ART DO VEST L	10.158.382/0001-30
CANDIL CANAL DISTRIBUIDORA DE ALIMENTOS	06.133.690/0001-33
COML GALOS LTDA	03.317.712/0001-27
EBENEZER MOTO	07.119.453/0001-80
ELISSANDRA AQUINO DA COSTA	029.377.554-02
F SILVERIO COM CONFECÇÕES LTDA ME	08.376.039/0001-82
F SILVERIO COM DE CONFECÇÕES	09.376.039/0001-82
FLAVIANA FARIAS DE OLIVEIRA	034.436.694-41
FLORIANO SANTOS COSTA	05.054.597/0001-70
FRANCISCA LOPES DE MOURA	277.117.304-20
HD CREDITO PESSOAL LTDA EPP	09.354.928/0001-49
JOABES BATISTA MOURA PAULINO	03.072.908/0001-07
KARINE V BEZERRA ME	08.730.264/0001-02
KARINE V BEZERRA ME	08.730.264/0001-02
KARINE V BEZERRA ME	08.730.264/0001-02
KARINE V BEZERRA ME	08.730.264/0001-02
KARINE V BEZERRA ME	08.730.264/0001-02
KARINE V BEZERRA ME	08.730.264/0001-02
KARINE V BEZERRA ME	08.730.264/0001-02
MARCOS DANTAS DOS SANTOS	00.066.374/0001-00
MARIA REJANE DA SILVA	09.627.836/0001-95
NATAL MARQUES E MORAES LTDA	08.862.069/0001-36
NATAL SERVIÇOS AEREO LTDA	07.878.079/0001-05
OTICA E RELOJOARIA JJ LTDA	04.641.020/0001-00
P BELARMINO DA SILVA COPIAS INTERNET	07.650.794/0001-88
PRIMECRED INST.FIN LTDA ME	07.021.841/0001-24
RONALDO MIRANDA DA SILVA	08.905.620/0001-81
RONALDO MIRANDA DA SILVA	08.905.620/0001-81
VITRINE LIMPEZA DE VIDROS LTDA ME	06.093.305/0001-71
VITRINE LIMPEZA DE VIDROS LTDA ME	06.093.305/0001-71
WILKISON DIAS	05.128.386/0001-35

Natal, quarta-feira, 20 de maio de 2009

PROTESTO DE NOTAS
Tabela de Tarifas de Protesto de Notas
CPF: 992.428.994-11

Balé além do que se vê

Domínio Companhia de Dança apresenta novas coreografias amanhã e sábado no palco do TAM

Andrielle Mendes
andriellemendes.rn@diariosassociados.com.br

Mostrar através do ritmo e movimentos da dança que mudar a própria realidade é possível. Essa é a proposta da Domínio Companhia de Dança que estreia o espetáculo *Além do que se vê* amanhã às 20h no Teatro Alberto Maranhão (TAM). A peça/balé foi idealizada por Rubens Barbosa. "Muitas pessoas se conformam com a situação e não percebem que podem mudar a própria realidade", explica o coreógrafo.

A montagem da peça foi permeada por pesquisas sobre as teorias de Freud e estudos sobre Lacan. O espetáculo é composto também por releituras das peças *Sabes de mim* coreografada pelo pernambucano Marcelo Pereira e *Fuxico* coreografada pelo Matogrossense Mário Nascimento.

O espetáculo tem duração mé-



Idealizada pelo coreógrafo Rubens Barbosa, bailarinos da companhia apresentam espetáculo baseado nas pesquisas de Sigmund Freud e Jacques Lacan

dia de uma hora. Rubens Barbosa usa o barco como metáfora em uma referência direta ao psicanalista Freud. A proposta é que os nove bailarinos se movimentem e interajam em meio aos vários barcos de papel dispostos em níveis diferentes no palco.

A preparação dos bailarinos para o espetáculo começou em fevereiro. O diretor artístico do espetáculo, Edeilson Matias, aponta a ne-

cessidade da companhia ensaiar várias horas por dia para atingir o condicionamento físico, técnico e artístico exigido numa apresentação.

De acordo com a diretora geral do além do que se vê, Anna Thereza Miranda, é a diversidade, a diferenciação de idade e a mistura de origens dos bailarinos que promove um espetáculo mais profundo. "O respeito que a Domínio Companhia de Dança conquistou é fruto de mui-

to trabalho e compromisso dos integrantes", declara. Este é o 12º espetáculo da Domínio Cia. de Dança, criada em 2001 com a proposta de reunir bailarinos em uma companhia profissional de dança contemporânea em Natal. Mas a companhia também enfrenta alguns desafios. Quando a luz se apaga por trás das cortinas no teatro, os bailarinos saem de cena e a falta de recursos para montar os espetáculos sobe ao palco. "As pessoas pensam que vida de artista é fácil", desabafa o coreógrafo Rubens Barbosa.

pedagem, alimentação, figurino, montagem, produção, remuneração dos bailarinos supera o valor destinado pelo edital. Para o idealizador e coreógrafo da peça *Além do que se vê*, Rubens Barbosa, o maior desafio da companhia é a falta de reconhecimento local. "Falta plateia. Falta as pessoas saírem de casa e irem ao teatro assistir os espetáculos. Falta consciência.

O artista quer aplauso. O artista precisa disso", diz. O diretor artístico do espetáculo, Edeilson Matias, afirma que o movimento de dança em Natal está parado. As companhias não apresentam espetáculos com tanta frequência. "A única é a Domínio, por que possui apoio do Studio Corpo de Baile", afirma.

SERVIÇO

Além do que se vê - Domínio Cia. de Dança
Quando: Amanhã e sábado às 20h
Onde: Teatro Alberto Maranhão (TAM)
Quanto: Inteira R\$ 20,00 e promocional R\$ 10,00
Mais informações: Studio Corpo de Baile (84) 3211-6121
www.studiocorpedebaile.com.br

Você está por dentro do que acontece em nosso estado?

A TV Tropical está.

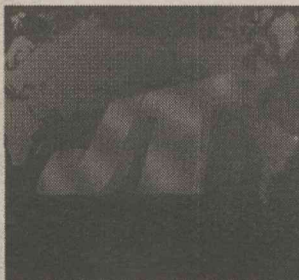

DE SEGUNDA A SEXTA,
ÀS 13h20

Os fatos de destaque da política, cultura e esportes você encontra no **Jornal da Tropical**. Telejornalismo de qualidade para quem faz questão de estar bem informado.



TV DE PRIMEIRA

Murilo Meireles e Ana Carla Queiroz trazem para você a informação que você precisa, com a cara do melhor telejornalismo do estado e os comentários de Cassiano Arruda Câmara.

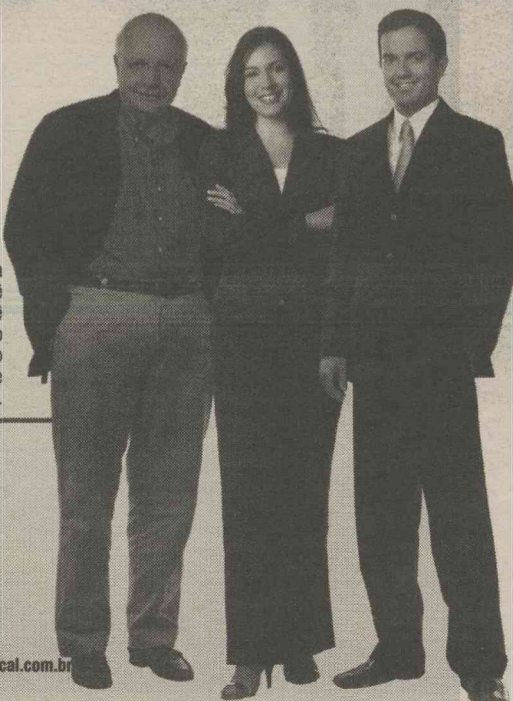

www.redetropical.com.br

PROHABITAR
Imóveis

Cilário & Inácia

EMPRÉSTIMOS

CORRESPONDENTE:

CAIXA

Rua Capitão José da Penha, 17
Centro / Currais Novos/ RN
(84) 3412-4621

www.prohabitarrn.com.br
e-mail: prohabitarrn@oi.com.br

Aproveite as
nossas promoções!

Acesse:
www.clubenatal.fm

Clube
97.9 fm

Tô na Clube. Tô bom demais.



PAULO MACEDO

email: paulomacedo.rn@diariosassociados.com.br

social

TREM URBANO

Há uma máxima popular que diz que "brasileiro só fecha a porta depois de roubado". Uma vez roubado é que vai tomar providência. Tenho escrito, aqui, repetidamente, que deve ser urgente a criação de um metrô de superfície em Natal. tem que ser agora, pois, a continuar as vendas automotivas três mil carros por mês, sem metrô, em dois anos, ninguém vai poder sair de casa ou do escritório, motorizado. Natal possui 300 mil carros, os registrados no Detran e os não registrados. Entram por dia na cidade, dos 167 municípios e dos estados vizinhos, 150 mil carros, totalizando, assim, 450 mil carros rodando dentro da cidade, prá lá e prá cá. A solução é o metrô.

Divulgação



Simone Silva volta de uma semana na Argentina e prepara a sua festa de aniversário

DATAS

Hoje é o Dia do Desenvolvimento Cultural. Dia da Língua Nacional. Fiquem, agora, com Santo Inácio de Loyola: "A vitória mais bela que se pode alcançar é vencer a si mesmo".

DIA DA INFANTARIA

Com numeroso público formado tanto por civis como militares, naquela gigantesca área verde do 16º Batalhão de Infantaria foi devidamente comemorado, ontem, à noite, numa promoção bem organizada pelo comando do Batalhão Itapiru, o Dia da Infância, à frente o coronel Montenegro Júnior, cerimônia presidida pelo general Carvalho. Na ordem do dia, um relato da participação da unidade em dois conflitos mundiais e poder exercido por essa OM do Exército em tantos acontecimentos da pátria.

LUTO

O cônsul da Itália em Natal, Rino Bordogna de luto, desde ontem, pela perda de dona Ida, sua mãe.

DE RELANCE

Vem aí o Baile do Champagne, de Carlos Magno Dantas, a mais tradicional promoção social de Caicó, 6 de junho.

A FESTA DE MARCOS HENRIQUE

Gente de todas as idades com predominância o pessoal jovem, participou da festa de aniversário do assuense Marcos Henrique. Pelo volume de pessoas amigas mostrou prestígio. Quem esteve lá me disse que a gastronomia valeu e a organização estrutural do evento mereceu nota 10.

POR CAUSA DO FENÔMENO

A imprensa brasileira e mundial, nas últimas 48 horas, tem falado e escrito bastante sobre a fusão da Sadia com a Perdigão, no setor a maior indústria da América Latina. Isto todo mundo já sabe e eu estou apenas repetindo. Mas o que eu quero mesmo dizer é que a junção das duas deu na BR Foods e um patrocínio muito alto para o Corinthians, só por causa de Ronaldo. O Presidente da BR Foods assim esclareceu, ontem, em Nova Iorque.



ADVOGADO EM BRASÍLIA

A procuradora de justiça Ana Maria Cascudo Barreto representará os amigos natalenses no lançamento em São Paulo do livro do advogado e mestre de direito Ives Gandra.

CIRCULADA NOS STATES

A educadora Selma Porpino de Araújo, presidente do Rotary Sul e esposa do professor Geraldo Batista, retornou, ontem, dos Estados Unidos, onde realizou um roteiro de férias que, ao mesmo tempo, serviu como pesquisa, acompanhada de seu filho Gustavo Porpino de Araújo, da Embrapa, em Brasília. Ela avaliou, do ponto de vista científico e social o que ocorre, neste momento, em Los Angeles, a meca do cinema mundial, a maior movimentação de dólares dos Estados Unidos, também esteve em Miami e São Francisco.



Hélio Santa Rosa com sua Cláudia

OS ANIVERSÁRIOS

Hélio de Menezes Santa Rosa, cirurgião-dentista e líder leonístico. >> Maria Dulcineide Francisco de Oliveira. >> A comemoração é feita pelo marido, o renomado artista plástico Vatenor. >> Homenagens para a jornalista Graciema Maria da Costa Carneiro, assessora de imprensa do sistema Escola Doméstica. >> Médico Marcelo Freire Alves de Souza.

oitoeiros

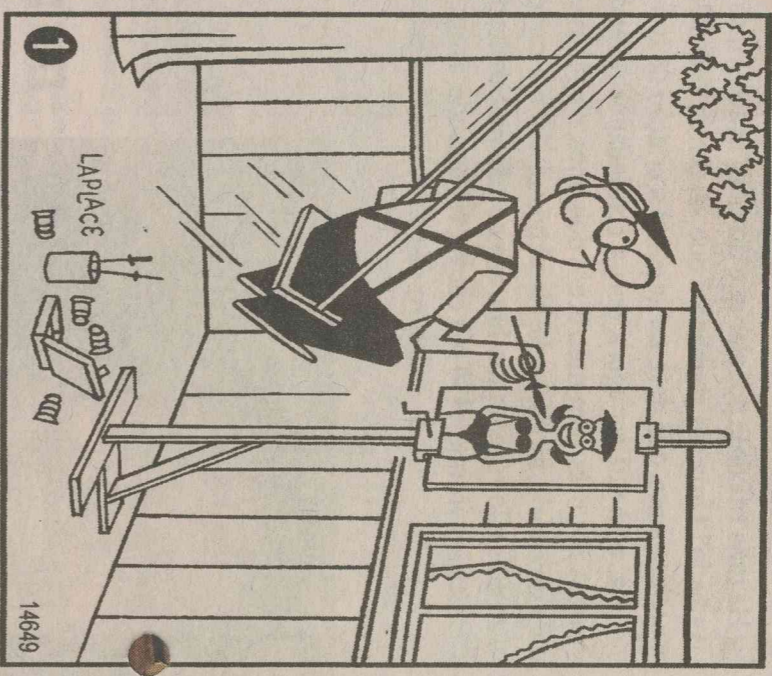

14649

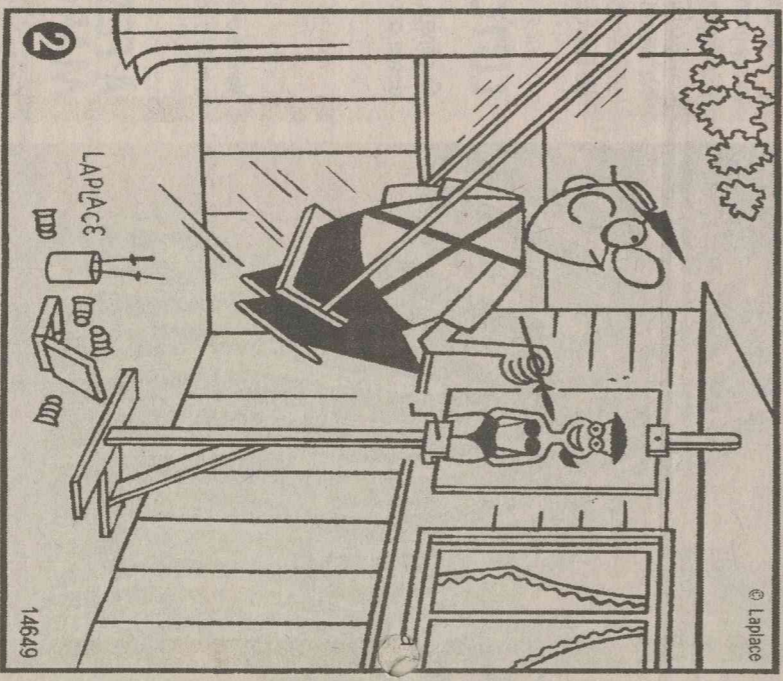

14649

Crustáceo saboroso	▼	Produto do artesanato nordestino	▼	A primeira instituição protestante	▼	Vigora no dia da eleição	▼	Jogo da CEF Prenda com nó	▼	Oposto de "yang"	▼	Afiliação	▼	Duas estações do ano	Superfície plana	▼	Poeta italiano	▼	▼
Masculinidade	▼																		
Corrigir; reabiliar	▼																		
Inscrição da cruz de Cristo (Bib.)	▼																		
Afronta à autoridade	▼																		
Reação de quem ouve uma piada	▼																		
Hinário; caminho	▼																		
Parte da casa para receber visitas	▼																		
Parte da castanha	▼																		
Função; atribuição	▼																		
Nome do meio de Elvis Presley	▼																		
Alimento vendido na padaria	▼																		
Eternamente	▼																		
Técnica de massagem oriental	▼																		
Planta doméstica muito apreciada	▼																		

95 BANCO — papel — 5/diante — sena. — caju — 4/aron

RESPOSTAS

S			Y			V				
V	I	R	I	L	I	D	A	D	E	
	R	E	G	E	N	E	R	A	R	
	I	N	R	I	S	E	N	A		
		D	E	S	A	C	A	T	O	
T	R	A	J	E	T	O	E	E		
	I	A	C	E	N	O	P			
	S	A	L	A	S	U	O	R		
C	A	J	U	P	O	S	S	I		
	D	T	E	C	L	A	M			
P	A	P	E	L	O	H	A			
	A	R	O	N	R	E	V			
	P	A	R	A	S	E	M	P	R	E
D	O	I	N	L	A	O	R			
	S	A	M	A	M	B	A	I	A	

Solução: 1- Árvore, à esquerda. 2- Boné do homem. 3- Corda do balanço, à esquerda. 4- Manga direita da camisa do homem. 5- Perna do homem. 6- Cabelo da mulher, no quadro. 7- Muro da casa, à direita. 8- Caixa de tintas.

O guia mais completo sobre games chegou!

GUINNESS WORLD RECORDS 2009

PRESS START

EDIÇÃO LIMITADA NAS LIVRARIAS

GAMES

programação

resumo novelas

Caras e Bocas

Globo - 19h15



Jorge Rodrigues Jorge/Carta Z

Lafis manda seu pai suspender a ação de despejo e surpreende Gabriel. Nicholas promete se casar com Milena. Vicente não aceita que Frederico se case com Léa. Xico para de pintar e Espeto deduz que ele precisa comer. Benjamim promete não ver mais Tatiana e Hannah fica feliz. Nicholas convence Vicente a sair para comemorar seu casamento e põe uma pílula em sua bebida sem que ele perceba. Gabriel chega para o casamento e Bianca fica contente.

Paraiso Globo - 17h15 **Caminho das Índias** Globo - 20h

Rosinha garante a Tobi que Maria Rita não ama Zeca. Terêncio aconselha Zeca a aceitar a decisão de Maria Rita para não perdê-la de vez. Otávio fala para Maria Rosa que Geraldo vai se apropriar da rádio se Ricardo for irresponsável no Rio de Janeiro. Zefa volta a Paraíso com um novo visual. Aninha tem uma crise de pânico dentro do avião e Ricardo fica envergonhado. Maria Rita revela a Antero que vai abandonar Zeca para que ele não seja infeliz.

Maya conta a Raj que o pai de Raul não acredita que ela tenha perdido o endereço para onde enviou as correspondências bancárias do empresário. Shankar confessa para Laksmi que, se conhecesse o ritual que ensinou para Chanti na época em que eram jovens, a história deles seria diferente. Norminha e Dayse discutem no meio da rua e são presas por policiais. O delegado descobre vários registros de agressão na ficha de Dayse. Pandit oficializa a união de Ravi e Camila.

Revelação SBT - 22h

Caio encontra um pacote de drogas no carro de Lucas. O delegado diz ao rapaz que ele será preso em flagrante. Fausto tortura Vicky no cativeiro. Ana está com Gabriel nos braços e ouve os gritos de Fausto com Vicky. A babá coloca o bebê rapidamente no berço e se esconde. Caio dá uma chance a Lucas e deixa o rapaz fugir. Ana descobre que Fausto mantém Vicky trancafiada no porão.

Poder Paralelo Record - 21h45 **Promessas de Amor** Record - 20h40

Rudi diz para Tony que precisa sair e pede que ele avise Fernanda para não ir para o apartamento dela. Felício segue Lígia, que está com Eduardo no carro. Téio marca de encontrar Tony no New Orleans Bar. Tony convida Fernanda para ir com ele ouvir um pouco de jazz. Pedro diz para Nina que quer casar com ela e enfrenta o ex-marido dela. Ela conta que perdeu o filho porque o ex-marido a espancou. Lígia fica com ciúmes ao ver Fernanda com Tony no bar. Maura descobre que Bruno está preparando o divórcio.

Homem-bomba ameaça Meta, mas Góo o hipnotiza. Grilo e Pit falam para Camargo que Aquiles, Luciano e Melquior são mutantes. Ferraz atira contra o táxi de Amadeus e Sofia e é surpreendido por um carro que bate contra sua moto. Ele se desequilibra e cai. Melquior elogia Marli e Isis sente ciúmes. Lino diz que ele será o novo chefe da quadrilha. Sofia e Amadeus chegam à pousada. Nestor certifica-se de que o casal está distraído com Armanda e se prepara para colocar veneno na bebida de Amadeus. Felipe e Leonor levam Juno e Lúcio à ONG.

Malhação Globo - 17h15

Marina pede que Cecília chame uma ambulância para socorrer Veridiana. O médico revela a Guilherme que Veridiana sofre de bulimia. Luciano incentiva Alex a se acertar com Marina. Rejane revela a Diego que falará sobre gravidez na adolescência em seu trabalho com Bogumil e Cecília escuta parte da conversa. Juliana permite que Marina faça o trabalho da feira com Alex. Caio pede a Paula que o perdoe por ter sabotado as tábuas que provocaram seu acidente. Marina e Alex quase se beijam e Norma Jean os observa.

hojenatv

TV PONTA NEGRA

05:30 OPÇÃO PARA VIDA
06:00 JORNAL DO SBT (EDIÇÃO DA MANHÃ)
07:00 PONTO DE FÉ
08:00 CARROSSEL ANIMADO
09:00 BOM DIA E CIA
12:00 -PATRULHA POLICIAL
14:15 CORY NA CASA BRANCA
14:45 CINEMA EM CASA
16:30 CASOS DE FAMÍLIA
17:30 PROGRAMA DO RATINHO
18:30 AS VISÕES DA RAVEN
18:50 BORBOREMA NOTÍCIAS
19:15 EU, A PATROA E AS CRIANÇAS
20:00 A PRAÇA É NOSSA
20:30 HORÁRIO POLÍTICO - PV
20:35 A PRAÇA É NOSSA (CONTINUAÇÃO)
21:30 SBT BRASIL
22:00 REVELAÇÃO
22:30 DONA BEIJA
23:15 GREY'S ANATOMY
00:15 JORNAL DO SBT (EDIÇÃO DA NOITE)
01:00 COLD CASE - ARQUIVO MORTO

BAND

07:00 IGREJA MUNDIAL
08:00 DIA DIA
11:30 JOGO ABERTO
13:00 VÍDEOS CLIPES
14:00 IGREJA UNIVERSAL
15:00 O MUNDO PERDIDO
15:55 MÁRCIA
17:35 BRASIL URGENTE
19:20 JORNAL DA BAND
20:15 UMA ESCOLINHA MUITO LOUCA
20:30 HORÁRIO POLÍTICO - PV
20:35 UMA ESCOLINHA MUITO LOUCA (CONTINUAÇÃO)
21:10 SHOW DA FÉ
22:00 TOP CINE - MENINA DOS OLHOS
00:00 JORNAL DA NOITE
00:45 A NOITE É UMA CRIANÇA
02:00 ESPAÇO VIDA VITORIOSA

INTER TV

05:05 TELECURSO EDUCAÇÃO BÁSICA TECENDO O SABER
05:20 TELECURSO PROFISSIONALIZANTE
05:35 TELECURSO ENSINO MÉDIO
05:50 TELECURSO ENSINO FUNDAMENTAL

06:05 GLOBO RURAL
06:25 BOM DIA PARAÍBA
07:15 BOM DIA BRASIL
08:10 PARAÍBA NOTÍCIA
08:15 MAIS VOCÊ
09:38 GLOBO NOTÍCIA
09:41 TV GLOBINHO
11:50 RN tv (PRIMEIRA EDIÇÃO)
12:40 GLOBO ESPORTE
13:15 JORNAL HOJE
13:45 VIDEO SHOW
14:35 VALE A PENA VER DE NOVO - SENHORA DO DESTINO
15:45 SESSÃO DA TARDE - DUAS VIDAS
17:40 GLOBO NOTÍCIA MALHAÇÃO
18:15 PARAÍSO
19:00 RN tv (SEGUNDA EDIÇÃO)
19:15 CARAS E BOCAS
20:15 JORNAL NACIONAL
20:30 HORÁRIO POLÍTICO - PV
20:35 JORNAL NACIONAL (CONTINUAÇÃO)
21:00 CAMINHO DAS ÍNDIAS
22:10 A GRANDE FAMÍLIA
22:50 FORÇA-TAREFA
23:35 JORNAL DA GLOBO
00:10 PROGRAMA DO JÓ
01:40 INTERCINE
03:40 CORUJÃO - O SANTO PECADOR

TV TROPICAL

07:00 TROPICAL NOTÍCIAS (EDIÇÃO DA MANHÃ)
08:30 FALA BRASIL
09:30 HOJE EM DIA
12:00 ENCONTRO COM A NOTÍCIA
13:25 MULHER DEMAIS
13:45 SABOR DA TERRA
14:00 PROGRAMA DA TARDE
16:30 BICHO DO MATO
17:30 PICA PAU
19:30 TROPICAL NOTÍCIAS (EDIÇÃO DA NOITE)
20:15 JORNAL DA RECORD
20:30 HORÁRIO POLÍTICO - PV
20:35 JORNAL DA RECORD (CONTINUAÇÃO)
21:00 PROMESSAS DE AMOR
22:00 PODER PARALELO
23:00 APRENDIZ 6 UNIVERSITÁRIO
00:15 Dr. HOUSE

TVU

08:00 HARRY E O BALDE DE DINOSSAUROS
08:10 CAILLOU
08:20 LITTLE PEOPLE
08:25 JIM NO MUNDO DA LUA
08:30 PINKY DINKY DOO

08:45 TV RÁ TIM BUM
09:00 VILA SÉSAMO
09:30 O MUNDO REDONDO DE OLIE
10:00 COCORICÓ
10:30 OS AMIGOS DA MISS SPIDER
10:45 CASTELO RÁ TIM BUM
11:15 OS SETE
11:30 MONSTRINHOS ZOOBOMFOO
12:00 TVU (PRIMEIRA EDIÇÃO)
12:30 PONTO A PONTO
13:00 DIVERSIDADE
14:00 O PEQUENO GEORGE
14:30 CYBERCHASE
15:00 OS AMIGOS DA MISS SPIDER
15:15 OS SETE MONSTRINHOS
15:30 VILA SÉSAMO
16:00 O MUNDO REDONDO DE OLIE
16:30 COCORICÓ
17:00 SHAWN, O CARNEIRO
17:15 JIM NO MUNDO DA LUA
17:30 DOUG
18:00 ARTHUR
18:15 CASTELO RÁ TIM BUM
18:30 TVU (SEGUNDA EDIÇÃO)
19:30 BALANÇO SOCIAL
20:00 CARTÃO VERDE

cinema

ESPECIAL

Curta Petrobras às Seis. Quatro curtas-metragens com o tema *Cinefilia*: Accossada, Tarantino's Mind, Eisens-tein e Setori Uso. Cinemark 7. 18h. 14a. Entrada franca.

Lemon Tree (Lemon Tree, Israel/Alemanha/França, 2008). De Eran Riklis. Hiam Abbass, Doron Tavori, Ali Suliman. Uma viúva palestina tenta salvar sua plantação de limoeiros, ameaçada pelo Ministro de Defesa de Israel ao mudar-se para a casa ao lado. Cinemark 4. 15h10. L.

Alexandra (Aleksandra, Rússia/França, 2007). De Aleksandr Sokurov. Galina Vishnevskaya, Vasily Shevtsov. Uma senhora russa vai visitar o neto militar na Chechênia e depara-se com um mundo masculino de indiferenças e pouca solidariedade. Moviecom 3. 17h30. 14a.

ESTREIA

ÁRIES (21/03 a 20/04)

Você hoje estará com o raciocínio rápido e respostas inteligentes na ponta da língua. Use isso a seu favor. Questões que envolvam transações financeiras devem ser encaradas com cautela e atenção. Um passo em falso pode ser determinante.

TOURO (21/04 a 20/05)

Em questões financeiras e comerciais você hoje obterá melhores resultados se basear sua decisão em suas próprias pesquisas e observações do que se ouvir conselhos de outras pessoas. Não deixe que uma desilusão amorosa se transforme num obstáculo para novos relacionamentos.

GÊMEOS (21/05 a 20/06)

Não permita que as falhas de outras pessoas estraguem seu dia. Você pode ensinar e inspirar as pessoas realizando um trabalho bem feito. No final do dia a impaciência de alguém com quem convive pode causar problemas.

Anjos e Demônios (Angels & Demons, EUA, 2009). De Ron Howard. Tom Hanks. Baseado no best-seller do escritor Dan Brown, um especialista em religião descobre que forças com raízes milenares estão dispostas a levar adiante os seus planos. Cinemark 2 (leg). 15h30, 18h30, 21h30. Cinemark 6 (dub). 14h30, 17h30, 20h30. 16a. Moviecom 4 (dub). 15h15, 18h, 20h45. Moviecom 6. 16h10, 18h50, 21h30. 16a.

CONTINUAÇÃO

A festa do Garfield (Garfield's fun fest, EUA, 2009). De Kyung Ho Lee e Mak Dippe. Animação. Gato precisa encontrar água mágica para concorrer em concurso de humor. Cinemark 5 (dub). 14h, 15h55, 17h50, 19h45. Moviecom 3 (dub). 15h45. L.

X-Men Origens: Wolverine (X-Men Origins: Wolverine, EUA, 2009). De Gavin Hood. Hugh Jackman, Liev Schreiber, Lynn Collins. Homem com garras nas mãos e poder de cicatriza-

ção instantânea tenta resistir contra os que querem usar sua força em operações militares. Cinemark 1 (dub). 14h10, 16h30, 18h50. Cinemark 3. 15h20, 17h40, 20h, 21h10, 22h20. Moviecom 2 (dub). 14h35, 16h50, 19h05, 21h20. Moviecom 7. 15h05, 17h20, 19h35, 21h50. 14a.

Divã (Brasil, 2009). De José Alvarenga Jr. Lília Cabral, José Mayer, Cauã Reymond, Reynaldo Gianecchini. Ao frequentar psicanalista, mãe de família casada resolve voltar a paquerar aos 40 anos. Cinemark 7. 15h, 19h30, 21h35. Moviecom 1. 16h30, 20h35. 14a.

Eu odeio o dia dos namorados (I hate Valentine's Day, EUA, 2009). De Nia Vardalos. Nia Vardalos, John Corbett. Florista que nega romantismos muda seus conceitos quando se apaixona por um cliente. Moviecom 3. 19h25. 12a.

Presságio (Knowing, EUA, 2009). De Alex Proyas. Nicolas Cage, Rose

Byrne. Astrônomo encontra previsões de catástrofes em código numérico escrito por uma criança há 50 anos. Cinemark 5. 21h45. Moviecom 3. 21h15. 14a.

Star Trek (Star Trek, EUA, 2009). De JJ Abrams. Chris Pine, Jennifer Morrison, Simon Pegg. Mesmo com o fracasso nas bilheterias das últimas aventuras da série 'Jornada nas Estrelas' nos cinemas, está prometido esse 11º episódio que conta os primeiros dias de James T. Kirk e seus amigos tripulantes da nave USS Enterprise. Cinemark 4. 17h35, 20h15. Moviecom 5. 14h10, 16h40, 19h10, 21h40. 14a.

SERVIÇO

- Cinemark (Shopping Midway Mall). R\$ 11 e R\$ 5,50, o dia todo. Diariamente, uma sessão às 15h sai ao custo de R\$ 4. 3620-3530.
- Moviecom (Praia Shopping). R\$ 7 e R\$ 3,50, o dia todo. 3236-3350.

astros

Algo fora do seu alcance pode obrigá-lo a mudar seus planos no meio do caminho, portanto esteja preparado para o inesperado. Sua agenda social promete bons momentos, mas um desentendimento relacionado a dinheiro pode estragar o clima. Tente chegar a um acordo.

ESCORPIÃO (23/10 a 21/11)

Convites para sair e se divertir não lhe faltarão hoje, mas sua mente estará concentrada no trabalho e não no prazer. Há tarefas importantes que precisam da sua atenção, e nada nem ninguém deve atrapalhar a agenda que traçou para o dia de hoje.

SAGITÁRIO (22/11 a 21/12)

Um pouco mais de atenção às suas palavras seria conveniente hoje, pois às vezes você pode ser excessivamente crítica e magoar as pessoas. Lembre-se, você tem dois ouvidos e apenas uma boca. Antes de falar, pense duas vezes e escute mais.

CAPRICÓRNIO (22/12 a 20/01)

A sua popularidade está em alta, principalmente com membros do sexo oposto que estarão achando você mais atraente do que de costume. Tente não se prender a ninguém muito rapidamente, pois é bem provável que venha a encontrar alguém mais interessante em seguida.

AQUÁRIO (21/01 a 19/02)

Atividades que exijam criatividade darão bons resultados hoje. Você enxergará as coisas mais claramente através de contato com pessoas bem mais novas ou bem mais velhas que você. Procure ser mais ousado, e experimentar situações inéditas.

PEIXES (20/02 a 20/03)

Caso se envolva em algum tipo de parceria, esclareça previamente as regras do jogo e mantenha-se fiel a elas. Sem regras pré-estabelecidas qualquer uma das partes pode se afastar do propósito que originalmente as uniu.

LIBRA (23/09 a 22/10)

Federais fecham com Enem

Exame será adotado por 25 das 55 instituições de ensino superior sem combiná-lo a outras fases

Paloma Oliveto

Vinte e cinco das 55 instituições federais de ensino superior vão adotar o novo Exame Nacional do Ensino Médio (Enem) como forma de ingresso, sem combiná-lo a outras fases ou ao vestibular tradicional. Dessas, porém, somente 13 decidiram que a prova será a única forma de acesso às universidades. As demais vão destinar o Enem a um determinado percentual de vagas ou cursos. Ontem foi o último dia pa-

ra as instituições que aderiram ao sistema unificado se manifestarem oficialmente.

Por meio da assessoria de imprensa, o Ministério da Educação (MEC) informou que o órgão não está preocupado com contabilidade e que a necessidade de fixar um prazo justifica-se por questões logísticas. O ministro Fernando Haddad, porém, já declarou publicamente que está satisfeito com a quantidade de adesões, considerando que o projeto foi apresentado oficialmente aos reitores há somente dois meses. No total, 41 federais vão adotar o Enem dentro das quatro possibilidades apresentadas pelo MEC — única forma de ingresso, combinando ao vestibular, para determinados cursos ou vagas remanescentes,



Próximo passo do MEC será divulgar um simulado, com questões semelhantes às que serão cobradas nas provas

tes, e três já avisaram que rejeitaram a ideia. As demais ainda estudam a proposta junto à comunidade acadêmica.

De acordo com o 1º vice-presidente da Associação Nacional dos Dirigentes das Instituições Federais de Ensino Superior (Andifes), Edward Madureira Brasil, embora os reitores achem interessante o projeto do MEC, que visa, principalmente, reestruturar o ensino médio, ainda é preciso agir com cautela. "A maioria (das instituições) aderiram, mas parcialmente. Isso é natural porque ainda pre-

cisamos sentir o impacto que o Enem vai ter no ensino médio, além de outros fatores. Por exemplo, temos que saber se a aplicação da prova vai ser completamente segura", diz. Sobre essa questão, o MEC já informou que pedirá auxílio da Polícia Federal nos dias de aplicação da prova — 3 e 4 de outubro.

Brasil, que também é reitor da Universidade Federal de Goiás, diz que os dirigentes das federais estão preocupados com o fato de os estudantes poderem checar, via internet, como está a concorrência

para os cursos e só depois disso fazerem sua opção. As instituições que aderirem ao sistema de seleção unificada vão informar online quantas vagas têm disponíveis para cada curso, qual o peso de cada uma das quatro áreas do conhecimento que cairão na prova e o número de inscritos. O aluno poderá, assim, simular a inscrição em até cinco cursos ou instituições, durante todo o período em que o sistema ficar disponível. O MEC vai lançar em breve um simulado cuja matriz de referência pode ser encontrada no site www.mec.gov.br.

METEREOLOGIA

Chuvas devem dar uma trégua no NE

O céu promete dar uma trégua ao Nordeste. O Instituto Nacional de Meteorologia (INMET) previu que o período de chuvas na região está em fase de declínio. O meteorologista Mamede Melo informou que a zona de convergência intertropical partiu em direção ao hemisfério Norte. Com a diminuição no volume das águas, os estados afetados começam a contabilizar o prejuízo.

O Piauí calcula que precisará de R\$ 600 milhões para reconstruir várias cidades. O estado precisou fechar, ontem, as comportas da Usina Boa Esperança,

a 340 quilômetros da capital Teresina. Segundo a Companhia Hidro Elétrica do São Francisco (Chesf), elas só serão reabertas caso o nível dos rios suba. Quarenta e uma cidades foram afetadas, com 91 mil pessoas atingidas. Vinte e cinco mil permanecem desabrigadas. A situação também começa a ficar melhor no Maranhão. O estado, no entanto, acumula 367 mil desalojados em casa de parentes ou amigos. No estado, foram registrados dez mortes e dois desaparecimentos. No Ceará, o número de habitantes sem casa por causa das chuvas chega a 26 mil.

natura apresenta

LENINE

LABIATATOUR 2008/2009

22 MAIO
BOULEVARD
22 h

Venda antecipada:

la femme
LINGERIE

Midway Mail - 3646-3292

Apresente o Cartão Diário na
La Femme e tenha 10% de desconto
em 02 produtos por ocasião.



TERMOAÇU S.A.

Companhia Fechada

CNPJ/MF Nº 03.783.964/0001-41 - NIRE Nº 24.3.0000395.1

CONVOCAÇÃO DA 17ª ASSEMBLÉIA GERAL ORDINÁRIA E EXTRAORDINÁRIA

Convocamos os acionistas da TERMOAÇU S.A. a se reunirem em Assembléia Geral Ordinária e Extraordinária no dia 29 de maio de 2009, às 10h00, na sede social da Companhia, à Rua Angelo Varela, nº 1.030, Tirol, Cidade do Natal, Estado do Rio Grande do Norte, para deliberarem sobre a seguinte ordem do dia: (i) Relatório da Administração e Demonstrações Financeiras referentes ao exercício social encerrado em 31 de dezembro de 2008; (ii) Lucro Líquido e Distribuição de Dividendos do exercício social encerrado em 31 de dezembro de 2008; (iii) Remuneração Global dos Administradores para o exercício social de 2009. Natal/RN, 21 de maio de 2009.

Marcos Gratacós Nóbrega

Presidente do Conselho de Administração



Homem lamenta o destino de parente. Caixões com as 98 vítimas do desastre aéreo foram perfilados em um galpão

Dor na Indonésia

Avião cai com 110 pessoas e deixa país desolado. É o terceiro incidente em meses

Jakarta (EFE) - Já são pelo menos 98 os mortos após a queda de um avião militar, ontem, na ilha de Java, na Indonésia, no que foi o mais grave da série de acidentes aéreos ocorridos nos últimos três meses no país. As vítimas fatais são 11 tripulantes da aeronave, três pessoas que residiam na região do acidente e os demais passageiros, segundo fontes militares. Os hospitais próximos receberam 15 feridos pela queda do avião, muitos deles com fraturas e traumatismos, em estado crítico, segundo fontes médicas.

O avião transportava 13 tripulantes e 96 passageiros, entre eles dez crianças. A maioria dos ocupantes era de integrantes da Força Aérea indonésia, alguns dos quais viajavam com suas famílias. O acidente ocorreu às 6h20 locais (18h30 de Brasília) próximo à cidade de Madian na província de Java Orien-

tal, a 520 quilômetros ao leste da capital, Jakarta.

"Tudo o que sei é que o estado do avião era bom. Por isso, o acidente foi provocado, provavelmente, pelo mau tempo, pelo motor, por um erro humano ou por outros fatores", disse aos jornalistas em Jakarta o presidente da Indonésia, Susilo Bambang Yudhoyono. O presidente disse ter ordenado uma investigação completa do acidente e que convidou o ministro da Defesa indonésio, Juwono Sudarsono, e os chefes militares para realizar uma reunião para falar do acidente.

Vários moradores da área relataram a rádios locais que escutaram uma forte explosão e que, logo em seguida, uma das asas se despreendeu da aeronave, que então começou a voar baixo sobre um grupo de casas antes de explodir e se partir em dois ao cair no meio de um arrozal. Ainda não se sabe a causa do acidente. De acordo com as primeiras investigações, o piloto obteve a autorização para decolar da torre de controle.

A aeronave, de modelo Hércules C-130, transportava participantes

de manobras militares de Jakarta ao leste de Java. Há uma semana, a chefia da Força Aérea indonésia ordenou a inspeção de todos os aviões da frota de Hércules C-130, depois de um deles sofrer um acidente em um aeroporto da remota região de Papua sem o trem de aterrissagem traseiro.

Já há quase 20 anos, a Aeronáutica da Indonésia sofre com a falta de recursos financeiros e de peças de reposição. Tanto os altos comandantes, quanto o governo, admitem que é necessário um forte investimento para modernizar a frota obsoleta. Uma fonte militar revelou que o Hércules que caiu está em atividade desde a década de 70. A maioria dos aviões deste modelo, muitos de segunda mão, foi adquirida entre 1960 e 1975.

A falta de segurança no setor aéreo indonésio se estende à aviação civil, admitem as autoridades locais por causa dos sete acidentes com aviões de gravidade distinta que ocorreram nos últimos três meses e que vitimaram 128 pessoas. Desde 2007, a Indonésia sofreu uma série de acidentes aéreos que mataram quase 200 pessoas.

ORIENTE MÉDIO

Irã anuncia lançamento de novo foguete espacial

Teerã (EFE) - Em meio à corrida eleitoral iraniana, o presidente Mahmoud Ahmadinejad divulgou, ontem, o lançamento de um novo foguete - batizado Sayil-2 - capaz de chegar ao espaço. "Hoje (ontem), a República Islâmica conseguiu um novo marco no que diz respeito à fabricação de foguetes, na Organização Aeroespacial Nacional", afirmou o governante, durante comício na cidade de Semman. O anúncio foi rapidamente condenado pelos Estados Unidos.

Ao explicar o plano americano para o Oriente Médio, a secretária de Estado, Hilary Clinton, fez um alerta para a possibilidade de haver uma corrida armamentista caso o mundo permita que o Irã consiga armas nucleares.

"Seria uma ameaça extraordinária", ela disse.

Segundo Ahmadinejad, citado pela agência local de notícias "Mehr", o Siyil-2 possui duas cápsulas capazes de atravessar a atmosfera e entrar em órbita graças ao fato de ser alimentado com "combustível sólido". "Este combustível o torna mais potente. Primeiro é lançado e, antes de atravessar a atmosfera, perde uma de suas partes, enquanto a outra alcança o ponto aonde tem de chegar", explicou Ahmadinejad.

O presidente iraniano tenta se reeleger à presidência do país em uma disputa que envolve outros dois candidatos, considerados mais moderados. O pleito está marcado para 12 de junho.

AVISO DE LICITAÇÃO LICITAÇÃO Nº 026/09-SIN-TOMADA DE PREÇOS

OBJETO: REFORMA E ADAPTAÇÃO NO PRÉDIO ONDE FUNCIONOU A INCUBATEC E REFORMA NO PRÉDIO CEDIDO PELA SECRETARIA DA TRIBUTAÇÃO, PARA INSTALAÇÃO DE DELEGACIAS ESPECIALIZADAS E DA SEDE DA POLÍCIA CIVIL, EM NATAL/RN.

PROCESSO: Nº 235527/2007-1-SESED.

A Secretaria de Estado da Infra-Estrutura do Estado do Rio Grande do Norte-SIN, através da sua Comissão Permanente de Licitação, com sede no Centro Administrativo, BR 101, km 0, Lagoa Nova, Natal/RN, torna público, que realizará Licitação na modalidade TOMADA DE PREÇOS, do tipo menor preço, objetivando a REFORMA E ADAPTAÇÃO NO PRÉDIO ONDE FUNCIONOU A INCUBATEC E REFORMA NO PRÉDIO CEDIDO PELA SECRETARIA DA TRIBUTAÇÃO, PARA INSTALAÇÃO DE DELEGACIAS ESPECIALIZADAS E DA SEDE DA POLÍCIA CIVIL, EM NATAL/RN, a qual se regerá pelas disposições da Lei nº 8.666, de 21.06.93, com as alterações posteriores.

O recebimento e abertura dos envelopes de Documentos de Habilitação e Proposta de Preços dar-se-ão no dia 10 de junho de 2009, às 9:00 (nove) horas, na Sala de Licitações, na sede da Secretaria, no endereço acima.

O Edital e anexos poderão ser examinados no endereço acima, das 7:30 às 12:30 horas de segunda a sexta feira, podendo ser adquiridos mediante pagamento no valor de R\$ 50,00 (cinquenta reais).

Natal/RN, 19 de maio de 2009.

Fernando Alberto de Paula Fernandes
PRESIDENTE DA COMISSÃO PERMANENTE DE LICITAÇÃO/SIN

VALEU O BOI

E O LOCUTOR ANUNCIA:
MUITA VAQUEJADA
E MULHER BONITA
NA TELA DA

SIMTV 17

TODA QUINTA
ÀS 13H30
SÁBADO-REPRISE
ÀS 13H00



"A Índia é um estado socialista. Nós caminhamos para o socialismo. O que estamos fazendo, desde já, é socialização".
(in A Índia é uma democracia capitalista - 11.3.1962)

ASSIS CHATEAUBRIAND

A insegurança e o descrédito

A população do Rio Grande do Norte enfrenta um clima duplamente desfavorável no que se refere à segurança pública. Primeiramente, pelos inúmeros casos de crimes que ocorrem diariamente em todas as regiões, em todas as cidades, em bairros abastados e em localidades pobres da capital, atingindo indiscriminadamente aos cidadãos. Depois, pela sensação de impunidade e de descrédito, de que não há nada ou que há muito pouco sendo bem feito, de fato, para aplacar a situação desoladora.

Casos como os das meninas agredidas e mortas por maníacos mobilizam e angustiam a opinião pública. Mas, ao lado deles, estão os assassinatos de jovens da periferia, os assaltos constantes, as diárias tomadas de carros, os furtos no transpor-

te coletivo, a coação crescente. Estão os números cada vez mais preocupantes do tráfico de drogas e as claras evidências de que Natal está na rota internacional. Estão os crimes cometidos contra amigos, vizinhos, conhecidos

Casos como estes angustiam a opinião pública

de cada um de nós.

O poder público admite a gravidade do problema e apresenta promessas de combatê-lo. Tanto em nível municipal, na capital, com a criação de um novo órgão – a Secretaria Municipal de Defesa Social – como no

estado, com o anúncio da incorporação de 437 novos veículos, 700 novos policiais militares e construção de uma nova cadeia, feita pelo governo do estado. Mas além de anunciar números positivos, é preciso se atacar, com força, o sentimento de descrédito no que se refere à segurança pública.

O necessário é convencer a população de que os veículos, equipamentos e o efetivo vão proporcionar o salto de qualidade necessário ao combate ao crime. Está claro que as aquisições indicam um avanço a partir do status atual das coisas. Mas ainda não aparece de forma nítida o quanto esse avanço vai representar na realidade diária do combate ao crime. O quanto será proporcionado de qualidade em segurança ao cidadão potiguar.

Silvino



charge // x



cartas

endereço: redacao.rn@diariosassociados.com.br

Para enviar sua opinião para a seção CARTAS, escreva para o e-mail ou envie correspondência para o endereço Diário de Natal/Redação - Av. Deodoro da Fonseca, 245 - Petrópolis, CEP 59012-600 Natal-RN.

Ginástica mental

Parabéns ao jornalista Renato Lisboa pela reportagem acerca da ginástica para o desenvolvimento da concentração e do raciocínio (publicada no **Diário de Natal** do último domingo). Gostei bastante.

Hortência Gomes da Costa Freire
por e-mail

Poluição sonora

A prefeitura e a polícia precisam apertar o cerco contra a poluição sonora em Natal. No sábado, os moradores de um prédio vizinho fizeram uma festa de aniversário com direito a música alta, ao vivo, durante toda a noite. Não adiantou reclamar. Perdi o sossego.

Marilúcia Silva
Ponta Negra, Natal

Novo formato

Quero parabenizar o **Diário de Natal** pelo novo formato. Ficou pequeno no tamanho, grande no conteúdo.

Gostei muito da coluna *Diário de Natal na História*, e também do Passatempo.

Wilde de França Varela
assinante – João Câmara/RN

Lixo

Os governantes têm por obrigação fazer uma campanha publicitária, esclarecendo a população, principalmente a de Natal, sobre quando se deve colocar o lixo na rua para coleta e os motivos para não jogar os detritos nas ruas.

Wilson Freddi
por e-mail

Editais

De parabéns o **Diário de Natal** e a repórter Adriana Amorim pela matéria "Os Editais em questão" que trata da difícil situação que os artistas locais enfrentam quando têm que buscar recursos para divulgar suas obras. O poder público precisa discutir este tema.

Francinaldo Sousa,
Igapó

DIÁRIO de NATAL

Fundado em 1939 por Assis Chateaubriand

Presidente
GLADSTONE VIEIRA BELO

Diretor-Gerente
ROBSON DIAS

Diretor Institucional
Miguel Jabour

Superintendente de Comercialização
Fabiana Veras

Editora Executiva
Juliska Azevedo

ENDEREÇO:

Avenida Deodoro, 245 – Petrópolis, Natal (Rio Grande do Norte) – Cep: 59.012-600 – PABX: 0xx84 4009.0166

Sucursal

São Paulo (SP): 0xx11
3045.4921
Rio de Janeiro (RJ): 0xx21
2263.1945
Patos (PB) (Oswaldo): 0xx83
9332.9427
Guarabira (Jacara) (PB):

0xx83 8825.2933

Representantes

Distrito Federal: 0xx61
3201.0071
Ceará: 0xx85 3264.0576
Pernambuco: 0xx81
3326.7188

D.A Press Multimídia

Atendimento para venda e pesquisa de imagens: Pessoalmente: segunda a sexta, das 10h às 14h. Email e telefone: segunda a sexta, das 10h às 22h / sábados e feriados, das 12 às 18h. Email: dapress@diariosassociados.com.br. Telefones: (61) 3214.1575 / 1582 Fax: (61) 3214.1583

COMO ENTRAR EM CONTATO COM O DIÁRIO DE NATAL

Redação: 0xx84 4009.0150 / Circulação: 0xx84 4009.0200 / Marketing: 0xx84 4009.0181

MARKETING 4009-0181
ADMINISTRAÇÃO 4009-0166

ATENDIMENTO
ASSINANTE Capital 4009-0220
Interior 4009-0220
COMERCIAL 4009-0174 / 4009-0176
CLASSIFICADOS 4009-0200

BALCÃO DE ANÚNCIOS:
Av. Deodoro da Fonseca, 245 - Petrópolis
Shopping Via Direta, Av. Salgado Filho - Lagoa Nova

VENDA AVULSA
Telefone 4009-0236
Rio Grande do Norte R\$ 1,00
Outros Estados R\$ 3,30



DIÁRIOS ASSOCIADOS



Não se propõe nada

Sávio Hackrad

Especialista em marketing político, é professor convidado da USP

Os dias, semanas e meses vão passando, e nada de novo, capaz de sugerir tirar o estado da pasmaceira que se repete há décadas, surge no cenário político do Rio Grande do Norte. Se recuarmos seis meses no tempo, ali por volta de novembro de 2008, vamos ver que as candidaturas da governadora Wilma de Faria (PSB), dos senadores José Agripino (DEM) e Garibaldi Alves (PMDB), ao Senado e, as candidaturas do vice-governador, Iberê Ferreira de Souza (PSB), do presidente da Assembleia Legislativa, deputado Robinson Faria (PMN), do deputado federal João Maia (PR) e da senadora Rosalba Ciarlini (DEM) ao governo do estado - todas na mídia desde o ano passado - continuam até hoje suas marchas, sem apresentarem nada que descortine um horizonte melhor para os potiguares.

Quando surge alguma coisa nova no cenário político local, trata-se, invariavelmente, de denúncias de descabros administrativos e patrimoniais e de suspeitos conchavos, embaçando ainda mais o já cinzento

panorama que se descortina para os norte-rio-grandenses.

Não se vislumbra nenhum indício que demonstre que qualquer dos pré-candidatos, ao Senado ou ao governo, esteja de fato empenhado em construir uma agenda positiva com a sociedade; ou que seja capaz de promover uma discussão, por exemplo, sobre o papel de um senador - até hoje é uma coisa difusa; ou sobre quais os próximos passos que um novo governo estadual dará para um efetivo desenvolvimento econômico e social do Rio Grande do Norte.

A agenda de todos eles é construída em torno da entourage que os cerca. Apenas oba, oba, em reuniões sociais, casamentos, aniversários, batizados, enterros e encontros com cabos eleitorais e puxa sacos. São eles de um lado, e a sociedade do outro, separados por uma linha invisível, em mundos diferentes.

Enquanto isso, os problemas no estado se repetem: segurança pública, saúde pública e educação pública de qualidade, apenas para ficar nesses velhos e cansados temas, são três tragédias que se sucedem a cada governo. Sem ter o que dizer à sociedade, eles reproduzem o receituário tradicional



Jarbas

de discussões e ações e "tudo continua como dantes no castelo de Abrantes": os problemas se acumulam, geração a geração, e a chamada elite política potiguar continua girando em torno de papos furados sobre apoios e alianças entre fulano, sicrano e beltrano, num tipo de discussão e análise sem nenhuma produtividade para a sociedade. Nesse tipo de ambiente, o que domina é a fofoca. E a nobre arte da política, no

Rio Grande do Norte, tornou-se a arte do ridículo.

A mediocridade instalou-se de vez no Rio Grande do Norte com armas e bagagens e parece que ninguém tem coragem de enfrentá-la. Enquanto não surge uma voz, única que seja, contra esse estado de pobreza de idéias, o tempo passa, o tempo voa e a sociedade potiguar, mais uma vez, assiste passivamente à vitória da mediocridade.

Pais e mães nada santos enlameiam

Flávio Rezende

Jornalista

Sou um dos muitos profissionais liberais que habitam a bela cidade do Natal, no Rio Grande do Norte. Para manter o que julgo ser o meu padrão de vida, tenho feito um esforço tremendo devido a concorrência que existe no mercado, em decorrência de uma série de fatores que não cabe descrever no presente artigo.

Todos nós, jornalistas, médicos, dentistas, professores, engenheiros, arquitetos ou psicólogos, entre muitos outros, temos vontade e precisamos divulgar nossos trabalhos com o intuito de conseguirmos mais clientes e sobrevivermos.

Felizmente a grande maioria dos profissionais liberais e prestadores de serviços levam em conta a boa educação que receberam dos pais e, dentro da ética e dos bons costumes, não apelam para cartazes e picha-

ções para obter novos clientes.

Infelizmente esse comportamento não atinge 100% dos cidadãos. Ainda têm alguns que num frontal desrespeito à beleza e à estética da cidade, inundam Natal com cartazes de péssimo gosto, enlameiam postes, paredes e viadutos, com propagandas diversas, com destaque para os que se dizem pais e mães de santo, além de bandas de forró e festas noturnas.

Fico imaginando se todos nós fossemos sair por aí afixando propagandas pessoais nos equipamentos públicos, oferecendo assessorias de imprensa, consultas odontológicas, aulas de inglês, projetos arquitetônicos ou conserto de computadores. Seria o caos total e a morte da paisagem urbana.

Todas essas divulgações anunciam de maneira clara telefones e indicam quem está por trás das promoções. Aparentemente é muito fácil punir. Basta uma equipe da Semurb

sair todos os dias fotografando e colocando um funcionário como testemunha do flagrante, se instalaria um tribunal onde o responsável seria chamado logo no dia seguinte e, ali mesmo, condenado a pagar uma multa por cada peça encontrada sob sua responsabilidade.

Qualquer vereador ou a própria prefeitura tem poder para normatizar regras que levem esses malfetores a tirar do bolso o pagamento pelo reparo e consequente indenização de todos nós por seus atos insanos. Já deve até ter lei para isso, então se tem, que se cumpra.

Em Natal tem dois desses espécimes sujões que não preciso nem citar. Uma se diz mãe vidente e outro é de Oxossi. Juntos devem ser responsáveis por metade da poluição existente. Pelo crime que vêm cometendo há muitos anos, já deveriam estar prestando serviços comunitários para ONGs.

Eu, se fosse juiz, condenaria ao pagamento de multa milionária e, de lambuja, a passar uns três anos das 8 às 11h e das 14 às 17h esfregando tudo que fosse pichação na cidade, com todo o material de limpeza tirado do próprio bolso.

Já que muitos que poluem a cidade preveem o futuro, vou exercitar um pouco esta arte: prevejo chumbo grosso para essa turma em breve. Explico melhor: semana passada tive o prazer de ouvir o amigo Kalazans Bezerra, atual secretário de Urbanismo, afirmar em alto e bom som que isso vai acabar. Afirmou que medidas vão ser tomadas e pessoas punidas sem dó e nem piedade.

Sugiro que a turma saia limpando desde já a sujeira toda. Se Kalazans realmente estiver enfezado e a coisa funcionar, a cidade vai ficar mais bela e a turma da poluição vai finalmente, entrar nos eixos.

Tenho fé!

DIÁRIO DE NATAL na história

HÁ 56 ANOS

Quinta-feira, 21 de maio de 1953 - "O Beijo do Potengi no seio da Guanabara" foi a manchete do Diário de Natal para noticiar a chegada ao Rio de Janeiro da Iole Rio Grande do Norte II. O percurso Natal/Rio de Janeiro foi feito por 5 remadores potiguares que concretizaram um sonho antigo de ir de barco de Natal a capital federal.

SALES FILHO COTADO PARA O MINISTÉRIO DA JUSTIÇA

SÃO PAULO 21 (Folha) - Ocorreu nos últimos meses a eleição de Sales Filho, como candidato ao Ministério da Justiça, ao Senado e a reforma eleitoral, como se segue. Embora que o indicado esteja arrebolado. Com a incorporação de Sales Filho ao Ministério da Justiça, Sales Filho acaba de ser nomeado para o cargo de ministro. O cargo de ministro da Justiça, Sales Filho acaba de ser nomeado para o cargo de ministro. O cargo de ministro da Justiça, Sales Filho acaba de ser nomeado para o cargo de ministro.

O BEIJO DO POTENGI NO SEIO DA GUANABARA

7500 kilos, de queda de corpo com o mar

REALIZADO O VELHO SONHO DOS 5 BRAVOS REMADORES POTIGUARES

Chegou hoje ao Rio de Janeiro "Rio Grande do Norte II" - DIÁRIO DE NATAL

HÁ 54 ANOS

Sábado, 21 de maio de 1955 - É recebida pelo Brasil, do Departamento da Saúde dos Estados Unidos, a fórmula da vacina contra a poliomielite.

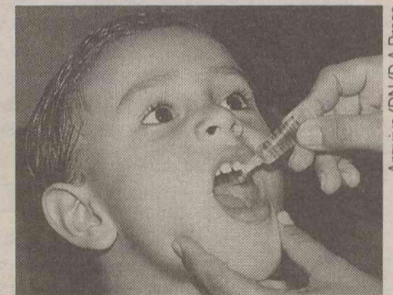

HÁ 29 ANOS

Quarta-feira, 21 de maio de 1980 - Depois de 31 dias detido no Dops, Luis Inácio Lula da Silva é colocado em liberdade com mais 11 presos envolvidos no movimento grevista dos metalúrgicos do ABC paulista.

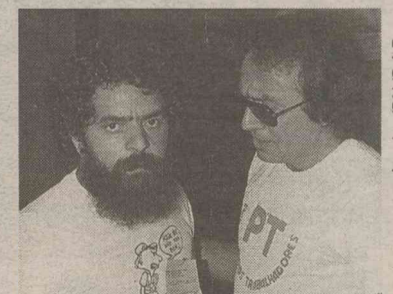

HÁ 26 ANOS

Sábado, 21 de maio de 1983 - A FIFA anunciou que a Copa do Mundo de 1986 será realizada no México. Na primeira vez, em 1970, o Brasil foi o grande campeão.

HÁ 22 ANOS

Quinta-feira, 21 de maio de 1987 - O governador Geraldo Melo e o ministro da Previdência Social, Raphael de Almeida Magalhães assinaram convênio, passando todo o sistema de saúde do governo federal no Rio Grande do Norte para a responsabilidade do governo estadual.

PARA ANUNCIAR LIGUE: 4009-0220



JORGE MORAES jmoraes.pe@diariosassociados.com.br

AUTOMOTOR

Are baba!

Na semana passada, em conversa com o presidente da Nissan do Brasil, Thomas Benson, que esteve no Recife para participar de um road show na região, destacando os representantes da Paraíba, do Rio Grande do Norte e de Pernambuco, entre um assunto e outro, a pauta girou em torno do futuro dos

automóveis populares e baratos em nosso país. O fato é certo. Eles irão viver no Brasil. Do outro lado do mundo, a aliança Renault-Nissan e a montadora indiana Bajaj dão sinais que deverão juntos produzir por aqui e para todo o Mercosul, o novo Bajaj ULC, concorrente do Nano, da Tata Motors. O pequeno é algo que, por enquanto, não pode ser explicado pelo preço, mas será vendido na Índia, em 2010, por aproximados US\$ 3

mil. A notícia já circula na internet e na redação. Nós fortalecemos a história com a declaração de Benson sobre a Nissan ter um carro de baixo custo, popular de verdade, em 2012.

No Brasil, se levamos em conta a carga tributária um tanto exagerada, o valor seria um pouco mais que o dobro. Os indianos fazem parte desse laboratório que terá filiais em todo o globo.

Are baba!

● **Corvette** - O novo Ceo mundial da General Motors, e ex-presidente da montadora no Brasil, Fritz Henderson mandou ver e disse que no lendário Corvette ninguém toca. O novo e definitivo plano de reestruturação da empresa será apresentado ao governo norte-americano no dia 1º de junho.

● **Hyundai I-30** - Já chegou às lojas e debuta como a maior novidade da marca coreana no segmento dos médios. O carro começa a ser vendido custando a partir de R\$ 60 mil e as entregas são garantidas para a primeira semana de junho.

C4 Pallas

O sedã com motor 2.0 Flex ganha câmbio manual. Contramão do mercado que geralmente compra esse tipo de automóvel com a transmissão automática. Em Natal, acredito que apenas um a cada dez consumidores levaria um carro médio de luxo (tipo três volumes) com o pé esquerdo ocupado. O preço sugerido começa por R\$ 61,4 mil.

Toyonorte

A concessionária do grupo Parvi acabou de ser certificada no programa de excelência de atendimento ao cliente Toyota. A gestão desse processo é do executivo José Manuel Cabral. A revenda fica no Candelário, em ponto estratégico da entrada da cidade.

Moura

A campanha com o empresário e ex-piloto Emerson Fittipaldi e a atriz Maria Fernanda Cândido repete a aposta na qualidade e durabilidade do produto que é fabricado no interior de Pernambuco e domina o planeta das baterias.

Um milhão

De veículos comercializados em 91 dias úteis até 14 de maio quando foram vendidos e licenciados um milhão de unidades no país, entre automóveis, comerciais leves, caminhões e ônibus. No ano passado foram necessários 92 dias para alcançar o resultado.

La France

Em Natal, a concessionária se destaca como uma das melhores do Brasil. Paulo Melo, do ramo, tem saúde de ferro e um apoio e tanto da família que entende de tudo um pouco. Caminhões, jipes e picapes.

Carro e moto

O final de semana pode garantir boas surpresas no Recife Duas Rodas. Você pode sair de Natal e dar uma esticadinha na capital pernambucana para curtir um bom passeio e conhecer as novidades do salão que acontece até domingo, no Shopping Paço Alfândega.

Autonor

A feira acontecerá no Centro de Convenções de Pernambuco entre os dias 21 e 24 de outubro como a terceira maior do país. Evento que deve receber público de 40 mil pessoas dirigidas ao segmento da reposição e reparação.

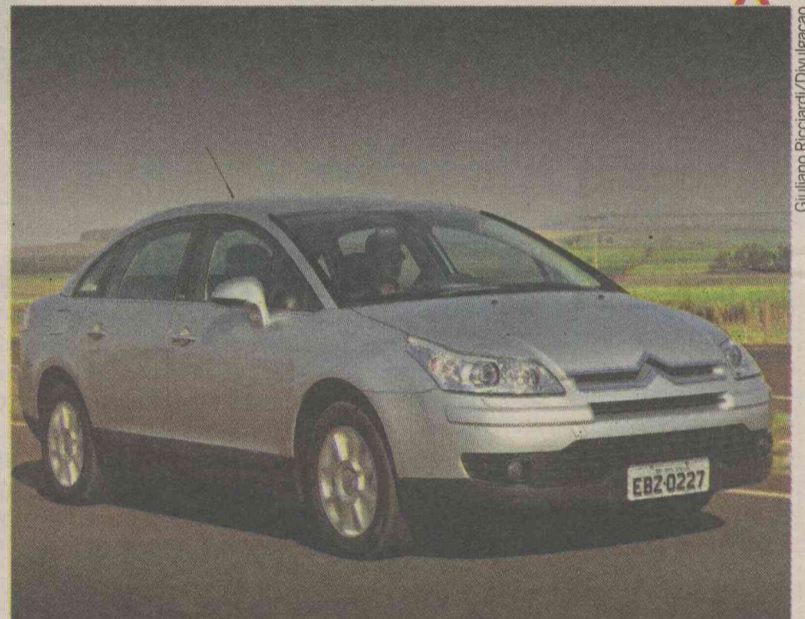

Giuliano Ricciardi/Divulgação

O termômetro do consumo eficiente

Fabricantes implantaram selo para verificar rendimento do carro

Taciana Góes

tacianagoes.pe@diariosassociados.com.br

Agora, a escolha é do consumidor. Pelo menos entre os 18 modelos de cinco fabricantes de veículos que já receberam a Etiqueta Nacional de Conservação de Energia. Ou seja, o desempenho dos carros em relação ao consumo está classificado de A (mais econômico) até E (menos econômico), de forma semelhante aos utilizados nos eletrodomésticos. Ainda não há previsão de obrigatoriedade, mas cinco montadoras - Chevrolet, Fiat, Honda, Kia e Volkswagen aderiram ao programa, podendo renovar anualmente. No primeiro momento, apenas

as categorias de subcompactos e compactos foram avaliadas pelo Inmetro. Já os demais (médio, grande e de carga) tiveram dados de consumo urbano e rodoviário divulgados, sem avaliação do instituto. A iniciativa faz parte do Programa Brasileiro de Etiquetagem Veicular, coordenado pelo Inmetro e Petrobras.

O engenheiro da Petrobras, Cláudio Alzuguir está otimista e acredita em mais adesões a partir de outubro, quando se inicia a segunda etapa do programa e será divulgada a nova tabela dos veículos 2010. "Foram 19 montadoras que participaram do processo de negociação para implantação do programa. A etiqueta é um estímulo para a produção de veículos mais econômicos", contextualiza o engenheiro. Entre as montadoras voluntárias, a surpresa foi a Honda, que não tinha o hábito de divulgar o consumo

de seus modelos.

O Mille Economy confirmou a inevitabilidade no baixo consumo, na categoria subcompactos, com classificação A. Por outro lado, a Fiat ficou com quatro notas E, dadas à linha Palio (nas versões 1.4 e 1.8R) e aos modelos Idea 1.4 ELX e Novo Siena 1.8 HLX. Já O Picanto 1.0 (câmbio manual e automático) também obteve o melhor consumo na categoria, mesmo testado com ar-condicionado. Ainda nos subcompactos, Gol, Honda Fit 1.4 (câmbio manual) e Polo Blue-motion também receberam conceito A. O Gol 1.6 e o Fit 1.4 (câmbio automático) também não fizeram feio e ficaram na B.

Ponto negativo para os modelos Classic 1.0 VHCE e Corsa 1.4, ambos da GM, que obtiveram nota D. Na classificação C, estão o Prisma 1.4, Punto 1.4 e Fit 1.5 (câmbio manual ou automático). E, nas últimas



Uberto Scerri/Divulgação

Mille foi um dos modelos mais bem avaliados na categoria dos subcompactos

colocações, ficaram o Corsa 1.4 (D), Idea 1.4 e Siena 1.8 (ambos na E). No segmento dos médios, o consumo foi semelhante entre os Voyage 1.0 e 1.6, assim como o Civic 1.8 (manual e automático).

É importante ressaltar que os valores divulgados são medidos em laboratório e não serão obtidos nas

ruas devido às condições de trânsito, qualidade do combustível, hábitos do motorista. O uso da etiqueta não é obrigatório, mas os pontos de venda de veículos devem fornecer essas informações que estão disponíveis no site do Inmetro (www.inmetro.gov.br) e do Conpet (www.conpet.gov.br).

Vitrine

4009.0200

Classificados do Diário. Pra todo tipo de negócio.

PECIMAQUE
ASSISTÊNCIA TÉCNICA

Assistência técnica e vendas em:
Computador, fax, Calculadoras, balanças, impressoras, Nobreak, Equipamentos de Escritório, Retroprojeto, Tv, Som e DVD.

Rua dos Canindés, 1456 Alecrim - Natal / RN
F: (084) 3213-4862

A Hora Certa Relógio de Ponto
Especializado em relógios biométricos

Venda e assistência, locação de relógio de ponto, informatizados, digitais e cartográfico; catracas para academias, vigia, protocolo, fachadas de igrejas e praças.

Av. presidente bandeira, 949 A - Alecrim - Natal-RN
Fones: (84) 9431-0640/3223-8038

LAVANDERIA LAUNDRONAT

Agora com nova Administração.
Lavagem a água/seco e faturaria p/comércios, residências, hotéis, motéis e restaurante. Atend. 24 hs C/Delivery.

R. Agui, 496-Tirol.
T.: 3212-3393

CURSO PREPARATÓRIO PARA CURSINHOS

SE VOCÊ ESTÁ CANSADO DE ENTRAR EM UM CURSINHO E ACHAR QUE ELE JÁ COMEÇA NO MEIO DA MATÉRIA, VENHA NOS CONHECER.

PORTUGUÊS E MATEMÁTICA BÁSICOS P/ CONCURSOS

AQUI SE VOCÊ NÃO SABE, VAI FICAR SABENDO!!!
1º AULA GRÁTIS
TEL: 9153-4030 AULAS REFORÇO 4º AO 9º ANO

CURSO DE PETRÓLEO E GÁS
Esc. Téc Industrial Ciência e Tecnologia.

Seja um Profissional em Apenas 1 Ano!

LANÇAMENTO
Curso de Bombeiro Civil, INÉDITO em Natal e Curso de Eletrotécnica e Mecânica em Geral. C/duração de 1 Ano.

3207-3818/9994-5577
eticrn.com.br/etic2009@hotmail.com

Yasuda duplex em condomínio fechado a 5km do centro de Paracambi/RN. 54 quartos, sendo 63 suítes, sala 62 ambientes, cozinha, lavaria, área de serviço e garagem.

Oportunidade motivo transferência.
Tel: 84 8802-8115
8721-1279

PROMOÇÃO
RELÓGIO DE PONTO BIOMÉTRICO

- Serial RS232/RS485
- Memória de 50.000 Registros
- 1.500 Digitais + senha
- Confirmação do ponto audiovisual
- 09 dígitos por matrícula com software de ponto Secullum incluso.

3x / R\$600,00

ELLODIGITAL
E-Mail/MSN: ellodigitalbio@gmail.com
Fone: (84) 3206-2807/8803-9148

BRUXA DO AMOR

Chegada do Maranhão, Cartas ciganas. Resolvo todos os tipos de trabalhos em 10 dias. Amarrações africanas, Magia Branca e preta. Pagto após resultado.

CHEGA DE SOFRE!
F: 3653-4440

CRISTIAN

Jogo de Búzios, Tarô e Consultas espirituais.
R\$ 30,00.
F: 9134-9935

OLGA CESTAS

Presentei a quem você ama com uma linda cesta de café da manhã.

Reserve já a sua!
F: 3208-7742

VENDO CASA MUNICÍPIO DE SÃO JOSÉ MIPIDU

POVOADO DE MENDES
Com 4/4, terreno med 11 x 35, com pequena piscina.

R\$ 33 MIL

F: (041) 3234-4630
9905-3548

LAVANDERIA SANTA RITA

Pegamos e entregamos em Domicílio. R. Pedro Avelino 15.
3608-3142/9404-3037

Ar Frio-Eleto-Ar
condicionado todos os modelos. No Cartão, Cheque e Boletô.

Av. Prud de Moraes, 980, ST 02
3082-6698
9405-3701
9928-0923

ESPIRITA E VIDENTE IRMÃ IRACEMA

Consultas: cartas, búzios, tarô, faz e desfaz trabalhos. Com mais de 25 anos atendendo em Natal.

Novo Endereço R. Princesa Isabel, 759 - Centro
F: 3201-2358

Lizandro

Passeios, locação de vans, automóveis, microônibus e by night.

F: 9981-3569
8866-0096

Consultas Espirituais

RESULTADO GARANTIDO

Trabalho para todos de fins e união de casal.

3661-0683/8873-3093

VESTIDOS PARA NOIVAS

Vestidos de noiva + Cabelo e Maquiagem + Traje do Noivo e uma Dama. A partir de **R\$ 900,00.**

Tel.: 3086-1793
3213-5456

VIDROS, PELÍCULAS RESIDÊNCIAS & PERSIANAS

• VENDAS • MANUTENÇÃO • LAVAGEM

PROMOÇÃO!
Persianas, Box, Espelhos, Outros. Orç. s/ compromisso.

F: 3082-5970
9441-2736

DINO Construções

- Pedreiro
- pintura
- reforma em geral.

Tr: 3205-4525
/8706-6110

ASSESSORIA EMPRESARIAL

Recupere seu Crédito. Baixa SPC, Serasa, INSS e Receita Federal. Cheque devolvido, cartão de crédito, ação executiva, pendência bancária.

Inf: 9614-9905
3086-2495
3606-0818

GELO TROPICAL

Fornecemos Gelo em cubo para as Regiões Agreste e Trairi.

F: 3294-2269
9925-0529

POWER PRINT INFORMÁTICA

Venda de Cartuchos Compatíveis, Compra de Cartuchos Vazio, Suprimentos e Peças de Informática

Fones: (84) 4141-2002 / 8075-5268
Av. Interventor Mário Câmara, 1000 - Alecrim Natal/RN CEP: 59032-000
email: compra@powerprint.com.br

RECYCLE

Cartuchos e Toner remanufaturado e recarregado à vácuo, testado individualmente.

(84) 3011-1190

VENDO FAZENDA EM JUCURUTU

Médio Porte, td estruturada, água, energia, boa criação de caprinos e ovinos, alguns animais bovinos, 3 casas pertencentes a propriedade, 4 estabulos, açude.

(84) 3316-4668
9972-2313

CESTAS DO CAFFÉ

presentei a pessoa amada com belas cestas de café. Encomendas c/antecedência.

3611-2895/3222-5326
9976-1611/8897-1422

ML LOCADORA

ALUQUE 01 CARRO C/ KM LIVRE.

F: 3211-2422
8813-1344

PROCURO EMPREGO

Tenho Experiência, Referência e Disponibilidade de horário (Carteira A e B)

F: 3214-8470
8701-1816
3214-6195

PANELAS DE BARRO PRETO

Todos os tamanhos.
Tr: Cravo e Canela.
3223-6423

DW MENSAGENS

Mensagens fonadas e ao vivo para todas ocasiões, Cestas café e Chocolate.

F: 3662-3166
8802-4379(01)
9168-0778/9929-4354

OFEREÇO-ME TRABALHAR

Empregada doméstica, diarista e babá.

F: 3208-0600
8825-5577

Momentos Perfeitos

Festa íntima e romântica para casal

Tel: 9981-9296
8871-9711
www.momentosperfeitos.com.br

LAVANDERIA KPRICHO Doméstica e Comercial

F: 3231-2408

CELINA CABELEIREIROS

A beleza ao seu alcance

3206-3459/
3234-3914

VENDE-SE INSTALAÇÃO

Da Joalheria Arte Ouro do Natal Shopping.

MOTIVO: A mesma está sendo transferida p/o Shopping Midway.

Tel.: (83) 8844-7550
(84) 8721-3231

ALUGA-SE SALAS NO CENTRO EMPRESARIAL

De fino acabamento, boa localização **R\$ 450,00** (incluso água + cond + seg eletrônica + internet).

F: 9993-6528
8882-8376

VENDO TERRENOS NA PRAIA!

02 (Dois) SIBAUMA MEDINDO 20 X 40 (Cada), 01 (um) SANTA RITA MEDINDO 14 X 17 e 01 (um) PLANALTO MEDINDO 10 X 20.

F: 3211-6525

PAI SILVIO O REI DAS POMBAS GIRAS

O Macumbeiro Verdadeiro. Faço todos trabalhos com pagamento pós resultado. Tarô, Búzios, Magia Leve e Pesada, Cura, limpezas e amarrações. Seu Amor pode Voltar!

F: 3201-7733

1

IMÓVEIS

1.1 Apartamento Compra e Venda

- 1 Quarto
- 2 Quartos
- 3 Quartos
- + de 3 Quartos

1.2 Apartamento Aluga

- 1 Quarto
- 2 Quartos
- 3 Quartos
- + de 3 Quartos

1.3 Casa Compra e Venda

- 1 Quarto
- 2 Quartos
- 3 Quartos
- + de 3 Quartos

1.4 Casa Aluga

- 1 Quarto
- 2 Quartos
- 3 Quartos
- + de 3 Quartos

1.5 Pontos Comerciais

1.6 Pontos Comerciais Aluga

1.7 Terrenos e Áreas Compra

1.8 Terrenos e Áreas Aluga

1.9 Quartos, Pensões e Kitnetes

1.10 Serviços e Créditos Imobiliário

- Consórcio
- Financiamento
- Outros Serviços

1.1 Apartamento Compra e Venda

Alecrim

1.1 Areia Preta

Areia Preta

1 Quarto

PROCURADORIA DE IMÓVEIS - C.998. F.4006-3838/9962-8159. Plantão sáb/dom. Ap c/ 170m2, 3 sts, mobiliado, and alto. Frente p/ mar, R\$ 590 mil. APV808.

PROCURADORIA DE IMÓVEIS - C.998. F.4006-3838/9962-8159. Plantão sáb/dom. Todo mobil e decor, 1/4, sl e coz amer, R\$ 110 mil. APV345.

ROSENO IMÓVEIS - C.1861-J. F.3211-0707. www.rosenoimoveis.com.br. Vde Ap b.mar no Intercity c/ ste, sl, var, coz, gar, 3 elev, rest, ar lazer. R\$ 130 mil. DIT-1272.

2 Quartos

GRANDE OPORTUNIDADE! Flat c/2/4, vista p/mar, var, coz, ggm, 3 elev(s), restaur, academia, pisc. R\$ 155 mil. T.:9607-1159.

PROCURADORIA DE IMÓVEIS - C.998. F.4006-3838/9962-8159. Plantão sáb/dom. Ap. 65 m2, frente/mar. 2 stes, lizer e seg comp. Entr DEZ/2010. R\$ 210 mil. Plant. 2º a 6º até 19h. Sáb/dom até 13h. APV805.

ROSENO IMÓVEIS - C.1861-J. F.3211-0707. www.rosenoimoveis.com.br. Vde Ap b.mar no Intercity 2/4, sl, var, coz, gar, 3 elev, rest, ar lazer. R\$ 200 mil. DIT-1335.

3 Quartos

JM CORRETOR DE IMÓVEIS - C.1959. www.imoveisempre.com.br. F.9966-0834/8828-4614. Vende-se Apartam, c/vista p/o mar, and médio, 1 sl p/2 amb, ste master (c/var + arms) + 2/4 soc, wc soc, entr soc, coz (arm), ar serv, (incorporada), port 24 hrs, 1 vg gar, ar lazer, pisc + churrasq + deck, slão festa, seg, 2 elev, ótimo valor cond. Preço ocasião. APV4085(aa).

1.1 Areia Preta

Areia Preta

3 Quartos

PROCURADORIA DE IMÓVEIS - C.998. F.4006-3838/9962-8159. Plantão sáb/dom. Dona Emilia exc ap, ótm loc, 3/4 sd 1 st, esc, var, 2 vg, arm nos qts, blindex no wc. R\$ 280 mil. APV747.

SÓLIDA IMÓVEIS - C.0316/J.S. C.0316/J.S. Plantão no 3133-4000. Apto novo c/3 sts, 1 maset c/hidro e closet, sl p/2 amb, coz c/arm, ar serv, dce, 3 vgs, pisc, frente p/mar. R\$ 730 mil. SIVA.3046.

CAIO FERNANDES - C.1191. F.4008-0001. www.caiofernandes.com.br. Plantão sábado/ dom/feriados das 8 às 17h. Lindo apt c/vista total p/o mar, 3 suit c/ arms sl p/3 amb, var, lavb, coz c/arm, dep emp, andar alto e ar lazer, compl, 3 vgs gar. R\$ 700 mil. APV.15683.

+ de 3 Quartos

PROCURADORIA DE IMÓVEIS - C.998. F.4006-3838/9962-8159. Portal da Enseada, 4/4, 4 sts, 4 sls, 8 amb, ar serv, closet, dep emp, hidro, nasc, var, lav, bar, chur, inter, id,inter, pisc, 4 vgs. R\$ 800 mil. APV941.

HABITACIONAL - C.1138. F.3206-2060/9403-5468. Ot apto c/gar p/3 carr, sl ampla p/5 amb, varadão, lav, 5/4 sts, coz, ar/serv, dep compl, ar/lizer c/vista maravilhosa p/mar. A partir de R\$ 790 mil. AV-2353.

EDF PORTAL DA ENSEADA - Apto c/276m2, 4 sts, d+ depts, 4 vgs ggm, etc. R\$ 950 mil. F.:8856-9067.

1.1 Barro Vermelho

Barro Vermelho

3 Quartos

PROCURADORIA DE IMÓVEIS - C.998. F.4006-3838/9962-8159. Plantão sáb/dom. Apto c/ 115M2 c/3/4-1 st, D.C.E, sl p/2 amb, 3 vgs, sl/festa, escriturado. R\$ 220 mil. SIVA.3051.

SÓLIDA IMÓVEIS - C.0316/J.S. C.0316/J.S. Plantão no 3133-4000. Apto c/ 115M2 c/3/4-1 st, D.C.E, sl p/2 amb, 3 vgs, sl/festa, escriturado. R\$ 220 mil. SIVA.3051.

VALOR IMÓVEIS RN - Creci. J.1833. F.3201-3000. Apt 70m2, 3/4, sl/2 amb, coz c/arm, 1 gar, próx às lojas Maia. R\$ 130 mil. AV-4005.

ATIVA IMOBILIÁRIA - C.1170. F.3221-6050. Apto C/sla p/2 amb, 3/4 sdo 1 ste, wc soc, coz, ar/ serv, ggm. ATC-7009.

VALOR IMÓVEIS RN - Creci 1833. F.3201-3000. Apt novo, 156m2, 3/4 s/1 st, sl/2 amb, esc, lav, dep emp, 2 gar, próx à Jaguarari. AV-4041.

VALOR IMÓVEIS RN - Creci 1833. F.3201-3000. Otm apt novo, 96m2, 3/4 s/1 st, sl/2 amb, dep emp, 2 gar. R\$ 250 mil. AV-4003.

PERES & PERES IMÓVEIS - C.1607. F.4006-0207. 3/4 sdo 1 ste, 2 sls, cp, coz, arm no qrt, lav, dep emp, var, wc serv, ar serv, pisc, 1 ggm, 2 elevs, sl fest, R\$ 250 mil. AV-01212.

CAIO FERNANDES - C.1191. F.4008-0001. www.caiofernandes.com.br. Plantão sábado/ dom/feriados das 8 às 17h. Apto ótm loc, 78m2, novo, 3/4 sd 1 ste, sl, coz c/ arm, ar serv, ar lazer. Apenas R\$ 145 mil aceita CEF. APV.14268.

CAIO FERNANDES - C.1191. F.4008-0001. www.caiofernandes.com.br. Plantão sábado/ dom/feriados das 8 às 17h. Apto c/ 106m2, 3/4 sd 1 ste, sl, coz + dep, 2 vgs gar, oport. R\$ 200 mil. APV.16.018.

1.1 Barro Vermelho

Barro Vermelho

2 Quartos

CAIO FERNANDES - C.1191. F.4008-0001. www.caiofernandes.com.br. Plantão sábado/ dom/feriados das 8 às 17h. Prédio imponente, novo, andar alto são 3/4 sd 1 ste, sl, var, coz + dep, oport. R\$ 280 mil. APV.16.022.

CAIO FERNANDES - C.1191. F.4008-0001. www.caiofernandes.com.br. Plantão sábado/ dom/feriados das 8 às 17h. Boa local. Apto amplo, 107m2, 3/4 snd 1 suit, sl p/ 2 amb, coz, Flevest, elev, pilotis, guarita, ac. CEF. R\$ 175 mil. APV.15366

CAIO FERNANDES - C.1191. F.4008-0001. www.caiofernandes.com.br. Plantão sábado/ dom/feriados das 8 às 17h. Apto c/ 98m2, 3/4 snd 1 suit (c/ closet e arm emb) var, sl, coz c/ arms gás encan, 2 vag gar, ar lazer, apenas R\$ 275 mil. APV.15828.

PERES & PERES IMÓVEIS - C.1607. F.4006-0207. 3/4 sdo 1 ste, closet, 2 sls, coz, var, ar serv, churrasq, pisc, 2 gar, 2 elev, sl festa. R\$ 220 mil. AV-01403.

VALOR IMÓVEIS RN - Creci 1833. F.3201-3000. Otm apt novo, 3/4 s/1 st, sl/2 amb, 1 gar. R\$ 165 mil. AV-4002.

1.1 Candelária

Candelária

JM CORRETOR DE IMÓVEIS - C.1959. www.imoveisempre.com.br. F.9966-0834/8828-4614. Vende-se excel apart-novo-funcional, melhor ar Candelária, ótm localização. Sla estar/jantar, 1 ste(amp), 1/4 social, wc soc, coz(ar/serv), var, 1 vga gar, s/festa, piscin, academia, 2 elevadrs, port 24hs, circ fechado - andar médio-grande oportunidade. APV339.

PERES & PERES IMÓVEIS - C.1607. F.4006-0207. 2/4 sdo 1 ste, 2 sls, coz, var, churr, pisc, 1 gar, 2 elev, sl/fest, playg. R\$ 140 mil. AV-01405.

PERES & PERES IMÓVEIS - C.1607. F.4006-0207. 2/4 sdo 1 ste, 2 sls, coz, var, churr, pisc, 1 gar, 2 elev, sl/fest, playg. R\$ 140 mil. AV-01405.

HABITACIONAL - C.1138. F.3206-2060/9403-5468. Bom apt, próx a tudo no cond Dom Vicente c/ gar, ar lazer, sl, 2/4 s/1 ste, escrit, coz, wc soc, ar serv, pode financ R\$ 130 mil. AV.2340.

ROSENO IMÓVEIS - C.1861-J. F.3211-0707. www.rosenoimoveis.com.br. Vde Ap 2/4, sl, var, coz amer, wc, ar serv, ar lazer R\$ 185 mil. DIT-1356.

ROSENO IMÓVEIS - C.1861-J. F.3211-0707. www.rosenoimoveis.com.br. Vde Ap 2/4 (ste) sl, coz, wc, ar serv, ar lazer, ar. útil 78 m2 R\$ 180 mil. DIT-1383.

HABITACIONAL - C.1138. F.3206-2060/9403-5468. Otm apt gar, sl, 2/4 ste, coz, ar serv, ar lazer, sl fest, quadra poliesp. R\$ 155 mil. AV-2320.

HABITACIONAL - C.1138. F.3206-2060/9403-5468. A.Candelária Otm ap em inicio de obra c/ gar p/2 car, sl, 2/4 s/1 ste, wc soc, coz, ar serv, c/ 50m2, opção de apto c/ 100m2 e 4 gar, adquirido no mesmo and, a partir R\$ 154 mil. AV-2227.

1.1 Candelária

Candelária

HABITACIONAL - C.1138. F.3206-2060/9403-5468. Bom apt ótm loc c/ gar, sl, 2/4 s/1 stige, escrit, coz, wc soc, ar serv, ar lazer R\$ 130 mil. AV-2232.

HABITACIONAL - C.1138. F.3206-2060/9403-5468. A.Candelária Exc apt, 1 p/and, gar p/3 car, ar serv, sl p/ 3 amb, home cinema, escrit, sl jant, coz c/ arm, dep, ar serv, dep comp, R\$ 600 mil. AV.2295.

JM CORRETOR DE IMÓVEIS - C.1959. www.imoveisempre.com.br. F.9966-0834/8828-4614. Vende-se excel apart-novo-funcional, melhor ar Candelária, próx de tudo. Sla estar/jantar, 1 ste(amp), 1/4 social, wc soc, coz(ar/serv), var, c/arms, 1 vga gar, s/festa, piscin, academia, 2 elevadrs, port 24hs, circ fechado - andar médio-grande oportunidade. APV337.

1 Quarto

JM CORRETOR DE IMÓVEIS - C.1959. www.imoveisempre.com.br. F.9966-0834/8828-4614. Vende-se excel apart-novo-funcional, melhor ar Candelária, próx de tudo. Sla estar/jantar, 1 ste(amp), 1/4 social, wc soc, coz(ar/serv), var, c/arms, 1 vga gar, s/festa, piscin, academia, 2 elevadrs, port 24hs, circ fechado - andar médio-grande oportunidade. APV337.

3 Quartos

HENRIQUE VIEIRA - C.2704. 17º Reg. F.3231-4458/9115-6658. Mil-rante das Dunas, var, wc, sla 3 sts, coz, desp, 03 vgs de ggm. R\$ 550 mil. Temos outras opções.

ATIVA IMOBILIÁRIA - C.1170. F.3221-6050. Ap 3/4 snd 1 suit, exc loc c/sala L, coz c/bancada granito e arms, ar serv, dep comp, wc soc, var e gar p/ 2 car. ATC-92050.

1.1 Candelária

Candelária

PERES & PERES IMÓVEIS - C.1607. F.4006-0207. 3/4 sdo 1 ste, 2 sls, coz, copa, lav, dep emp, var, wc serv, ar serv, churr, piscina, 2 gar, 2 elev, sl fest, playg, R\$ 350 mil. AV-01255.

PERES & PERES IMÓVEIS - C.1607. F.4006-0207. 3/4 sdo 3 sts, 2 sls, coz, copa/arm no qto, dep emp, ar serv, pisc, 1 gar, 2 elev, sl festa, playground. R\$ 270 mil. AV-01366.

PERES & PERES IMÓVEIS - C.1607. F.4006-0207. 3/4, 2 sl, coz, wc serv, ar serv, 1 gar, sl festa, playground, 60m2. R\$ 125 mil. AV-01596.

HABITACIONAL - C.1138. F.3206-2060/9403-5468. Otm apt bela vista c/ ar lazer, sl, 3/4 s/1 ste, coz, ar serv, arm nos amb, 2 gar R\$ 350 mil. AV.2249.

HABITACIONAL - C.1138. F.3206-2060/9403-5468. A.Candelária exc ap 1 p/and, 3 gar, ar lazer, sl, lav, 3 ste, coz c/ desp, ar serv, dep comp, super ventli, aceita imóv menor valor, doc/ em dia dia, preço novo R\$ 475 mil. AV.2238.

CAIO FERNANDES - C.1191. F.4008-0001. www.caiofernandes.com.br. Plantão sábado/ dom/feriados das 8 às 17h. Apto ótima localiz, prédio novo, 102m2, 3 ste + dep emp, sl p/ 2 amb, var, wc soc, coz c/arm, ar lazer, 2 vgs gar. R\$ 260 mil Ac CEF. APV.16220.

CAIO FERNANDES - C.1191. F.4008-0001. www.caiofernandes.com.br. Plantão sábado/ dom/feriados das 8 às 17h. Bom apto exc loc, 70m2, 3/4, sl p/2 amb, coz, ar lazer, 1 vg gar, oportunidade R\$ 130 mil. APV.15867.

SÓLIDA IMÓVEIS - C.0316/J.S. C.0316/J.S. Plantão no 3133-4000. Srs Proprietários de Imóveis vendemos seu apt, casa, terreno, prédio, c/ agilidade e segurança. Sólida Imóveis, o seu imóvel aqui! COD-100.

CRECI Informa Ano XII nº 476



Conselho Regional de Corretores de Imóveis do RN - 17ª Região
Administração: Waldemir Bezerra de Figueiredo - Gestão 2007/2009

CRECI homenageia presidente do COFECI e inaugura novas salas

O presidente do Creci-RN, Waldemir Bezerra, recebeu autoridades estaduais, municipais, dirigentes de entidades, como a Caixa Econômica Federal, e presidentes de outros Crecis de Estados do Nordeste, para a inauguração das novas estruturas do conselho potiguar. Os corretores de imóveis agradecem. O grande homenageado da noite de 13 de maio foi João Teodoro da Silva, presidente do Conselho Federal dos Corretores de Imóveis (COFECI), cujo auditório tem seu nome por todos os serviços prestados no RN.



Presidente Waldemir Bezerra com o secretário municipal adjunto de Urbanismo Rivaldo Fernandes, o secretário estadual de habitação Damião Pita e o presidente do COFECI, João Teodoro.



Presidente Waldemir Bezerra com o presidente do COFECI, João Teodoro da Silva, na inauguração do novo auditório do CRECI-RN, entregando também uma placa de homenagem.

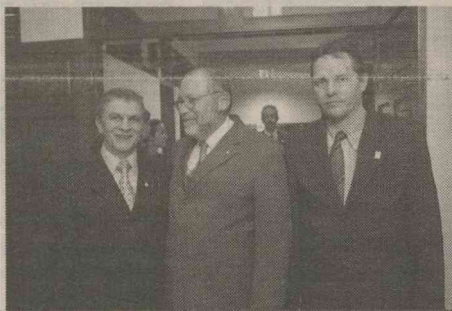

Presidente do COFECI João Teodoro, acompanhado do superintendente da Caixa Econômica Federal do RN, Jorge Gurgel e o 2º tesoureiro do CRECI-RN, Moisés Marinho.

FOTOS DO COQUETEL DE INAUGURAÇÃO DAS NOVAS INSTALAÇÕES E SALAS DO CRECI COM PRESENÇA DE AUTORIDADES



Waldemir Bezerra com o diretor tesoureiro, Paulo Pinheiro.



Waldemir Bezerra com o seu vice-presidente, Thiago Gadelha Simas.



João Teodoro e Waldemir Bezerra abrindo as portas do novo auditório do CRECI-RN



Mesa com as autoridades durante a inauguração das novas instalações do CRECI-RN



Ricardo Abreu, presidente da CDL (Câmara de Dirigentes Lojistas) e João Teodoro



João Teodoro entregando homenagem para o casal de arquitetos Márcia Carvalho e Virgílio Medeiros, responsáveis pela reforma, junto com a diretora secretária do CRECI-RN, Ilce Liberato.



Autoridades e convidados desfrutando das novas instalações do CRECI-RN



Waldemir Bezerra e Walney Almeida, coordenador administrativo e financeiro do CRECI-RN

1.1 Candelária

+ de 3 Quartos

PROCURADORIA DE IMÓVEIS - C.998. F.4006-3838/9962-8159. Plantão sáb/dom. 4 stes c/ arm, sl p/ 4 amb, var, lav, coz c/ arm, ar lazer, próx a shopping e superm, R\$ 600 mil. APV-659.

PROCURADORIA DE IMÓVEIS - C.998. F.4006-3838/9962-8159. Plantão sáb/dom. Cobert, 4/4(3 st, 1 master), sl/4 ams, lav, var, terr c/pisc e wc de apoio. Excl loc, próx a Shopping. R\$ 1.200.000,00. APV-929.

HENRIQUE VIEIRA - C.2704. 17ª Reg. F.3231-4458/9115-6658. Apart, 380m2, var, sl, esc, wc, 4 sts, sl som, vídeo, coz, desp, ar serv. R\$ 600 mil.

JM CORRETOR DE IMÓVEIS - C.1959. www.imoveisempre.com.br. F.9966-0834/8828-4614. Vende-se blo Apartam ótima localiz, alt padrão, estiliz, and alto, elev panoram, 4 suítes (tdas c/ var), escrit, lavab, ficam móveis fixos, pisc, márm, ste mást(c/3 closets+arms), sl p/4 amb, var incorpor, 1 sl íntim ou som, suítes (arms+var+blindex), copa, coz/arm, dep compl, ar serv, granito, coz aux, dp empreg, desp(02), 4 vgs gar, pisc, slão fsta, 2 elev, churrasq, gerad, port 24 hrs. APV-795.

JM CORRETOR DE IMÓVEIS - C.1959. www.imoveisempre.com.br. F.9966-0834/8828-4614. Vende-se blo Apartam ótima localiz, alt padrão, estiliz, and alto, elev panoram, 4 suítes (tdas c/ var), escrit, lavab, ficam móveis fixos, pisc, márm, ste mást(c/3 closets+arms), sl p/4 amb, var incorpor, 1 sl íntim ou som, suítes (arms+var+blindex), copa, coz/arm, dep compl, ar serv, granito, coz aux, dp empreg, desp(02), 4 vgs gar, pisc, slão fsta, 2 elev, churrasq, gerad, port 24 hrs. APV-795.

JM CORRETOR DE IMÓVEIS - C.1959. www.imoveisempre.com.br. F.9966-0834/8828-4614. Vende-se blo Apartam ótima localiz, alt padrão, estiliz, and alto, elev panoram, 4 suítes (tdas c/ var), escrit, lavab, ficam móveis fixos, pisc, márm, ste mást(c/3 closets+arms), sl p/4 amb, var incorpor, 1 sl íntim ou som, suítes (arms+var+blindex), copa, coz/arm, dep compl, ar serv, granito, coz aux, dp empreg, desp(02), 4 vgs gar, pisc, slão fsta, 2 elev, churrasq, gerad, port 24 hrs. APV-795.

JM CORRETOR DE IMÓVEIS - C.1959. www.imoveisempre.com.br. F.9966-0834/8828-4614. Vende-se blo Apartam ótima localiz, alt padrão, estiliz, and alto, elev panoram, 4 suítes (tdas c/ var), escrit, lavab, ficam móveis fixos, pisc, márm, ste mást(c/3 closets+arms), sl p/4 amb, var incorpor, 1 sl íntim ou som, suítes (arms+var+blindex), copa, coz/arm, dep compl, ar serv, granito, coz aux, dp empreg, desp(02), 4 vgs gar, pisc, slão fsta, 2 elev, churrasq, gerad, port 24 hrs. APV-795.

JM CORRETOR DE IMÓVEIS - C.1959. www.imoveisempre.com.br. F.9966-0834/8828-4614. Vende-se blo Apartam ótima localiz, alt padrão, estiliz, and alto, elev panoram, 4 suítes (tdas c/ var), escrit, lavab, ficam móveis fixos, pisc, márm, ste mást(c/3 closets+arms), sl p/4 amb, var incorpor, 1 sl íntim ou som, suítes (arms+var+blindex), copa, coz/arm, dep compl, ar serv, granito, coz aux, dp empreg, desp(02), 4 vgs gar, pisc, slão fsta, 2 elev, churrasq, gerad, port 24 hrs. APV-795.

ROSENO IMÓVEIS - C.1861-J. F.3211-0707. www.rosenoimoveis.com.br. Vde Ap novo c/ 4 ste (master) 3 sl, var, escrit, lav, coz c/ desp, ar serv, dep, 4 gar, 254m2 ar lazer R\$ 755 mil. DIT-1433.

HABITACIONAL - C.1138. F.3206-2060/9403-5468. Otm apt 1 p/ and c/ 3 gar, sls c/ var, 4 ste c/ arm, sl ínt, coz c/ desp, ar serv, depd comp c/ 340m2 de convst R\$ 450 mil + cond. AV-1889.

HABITACIONAL - C.1138. F.3206-2060/9403-5468. Otm apt c/ gar p/2 car, sl grde c/ var, escrit, lav, 4/4 s/3 ste, coz c/ arm, ar serv, dep comp, super ventil próx a tudo R\$ 600 mil. AV-2048.

HABITACIONAL - C.1138. F.3206-2060/9403-5468. A Candelária Belo ap 1 por and no 7º and c/ gar p/ 3 car, ar lazer, 2 sl, lav, 4/4 stes, coz c/ desp, ar serv, dep comp, 225m2 de ar const R\$ 580 mil + SD. AV-2220.

Capim Macio

1 Quarto

VALOR IMÓVEIS RN - Creci 1833. F.3201-3000. Apto novo, 1 st, sl, var, coz, 1 gar, c/ vista p/ mar, próx a R. Do Sol. AV-4006.

2 Quartos

RESIDENCIAL OLIMPO - 2/4. 01 ste, wc soc, sl, coz amer, ar serv, var/lazer c/ pisc pq e churrasq. 9981-8736/8895-6132

SÓLIDA IMÓVEIS - C.0316/J.S. Plantão no 3133-4000. Oport Adquirir já seu apto c/2/4, 1 ste, sl, coz, var, ar serv, últimas Unidades. SIVA-03.

SÓLIDA IMÓVEIS - C.0316/J.S. Plantão no 3133-4000. Ap c/2/4, d.c.e, sl, coz, ar serv, gar, sl fest, R\$ 110 mil. SIVA-2057.

SÓLIDA IMÓVEIS - C.0316/J.S. Plantão no 3133-4000. Ap c/ 96m2, c/2 sts-(1 máster c/closet) c/ vista p/ mar, sl, coz, D.C.E, ar serv, wc, var, 2 vgs, sl/ fest, pisc, R\$ 350 mil. SIVA-2035.

SÓLIDA IMÓVEIS - C.0316/J.S. Plantão no 3133-4000. Ap c/ 67m2, 3/4, (1 ste), sl p/2 amb, var, coz, sl festa, pis. R\$ 190 mil. SIVA-3032.

ATIVA IMOBILIÁRIA - C.1170. F.3221-6050. Vendemos apto c/ sala, 2/4, wc soc, coz, ar serv, dep empreg. ATF-7002.

1.1 Capim Macio

ATIVA IMOBILIÁRIA - C.1170. F.3221-6050. Repassamos apto c/ sl, var 2/4 s/nd 1 ste, wc soc, coz, ar serv, lazer c/ piscina c/ raia semi-olímpica, deck molhado e seco, gerador. ATC-6990.

VALOR IMÓVEIS RN - Creci 1833. F.3201-3000. Apto 2/4, sl, coz, ar/ serv, dep emp, próx ao Artesanato Potiguar. R\$ 115 mil. AV-4007.

ATIVA IMOBILIÁRIA - C.1170. F.3221-6050. Apto c/ sl p/ 2 amb, 2/4 s/nd 1 ste, wc soc, coz amer, ar serv, lazer c/ piscina, ld somb, lazer c/ piscina. ATC-92067.

PERES & PERES IMÓVEIS - C.1607. F.4006-0207. 2/4, sl, coz, ar serv, gar, 60m2 R\$ 67 mil. AV-01579.

ANA HILDA - Neg Imobiliários. C.2383-J. F.3608-3246. 2/4, sl, coz, wc, ar serv. R\$ 75 mil.

ROSENO IMÓVEIS - C.1861-J. F.3211-0707. www.rosenoimoveis.com.br. Repassa Ap 2/4, sl, var, coz amer, wc, ar serv, ar lazer R\$ 90 mil + saldo. DIT.

HABITACIONAL - C.1138. F.3206-2060/9403-5468. Otm apt c/ gar p/ 1 car, sl c/ var, wc soc, 2/4 s/1 ste, coz, ar serv, ar lazer c/ pisc, slão fest, R\$ 60 mil + SD. AV-2354.

HABITACIONAL - C.1138. F.3206-2060/9403-5468. Otm apt c/ gar p/ 1 car, sl c/ var, wc soc, 2/4 s/1 ste, coz, ar serv, ar lazer c/ pisc, slão fest, R\$ 60 mil + SD. AV-2354.

HABITACIONAL - C.1138. F.3206-2060/9403-5468. Otm aptos em const c/ gar p/ 1 car, sl c/ var, wc soc, 2/4 s/1 ste, coz, ar serv, ar lazer c/ pisc, a partir R\$ 159 mil. AV-2352.

HABITACIONAL - C.1138. F.3206-2060/9403-5468. Otm apt, c/ gar cob, sl, 2/4, wc soc, coz, ar serv, var, wc secret R\$ 105 mil. AV-2281.

LC EMP. IMOB - C.1597. F.3206-6323/8899-6169. Vdo apt c/ sl p/ 2 amb, 2/4 s/1 ste R\$ 165 mil. LC32.

CAIO FERNANDES - C.1191. F.4008-0001. Plantão sábado/dom/feriados das 8 às 17h. www.caiofernandes.com.br. Apto 70m2, 2/4 sd + dep emp, sl, coz, 1 v/ gar, cond organiz c/ segurança 24h. Apenas R\$ 100 MIL. APV.15862.

CAIO FERNANDES - C.1191. F.4008-0001. Plantão sábado/dom/feriados das 8 às 17h. www.caiofernandes.com.br. Apto 56m2, 2/4 sdo 1 ste, sl p/2 amb, coz, 1 vgs ggm, elev, seg, 24hs, ar/lazer compl. R\$ 161 mil. APV-15.107

CAIO FERNANDES - C.1191. F.4008-0001. Plantão sábado/dom/feriados das 8 às 17h. www.caiofernandes.com.br. Apto novo 56m2, 2/4 sdo 1 ste, sl p/2 amb, coz, elev, 2 vgs gar seg 24h, ar lazer R\$ 180 mil AC CEF. APV.15855.

CAIO FERNANDES - C.1191. F.4008-0001. Plantão sábado/dom/feriados das 8 às 17h. www.caiofernandes.com.br. Apto novo 56m2, 2/4 sd 1 ste, sl, wc soc, coz, ar serv, 1 v/ gar cob, elev, seg 24h, ar lazer R\$ 150 mil. APV.16103.

CAIO FERNANDES - C.1191. F.4008-0001. Plantão sábado/dom/feriados das 8 às 17h. www.caiofernandes.com.br. Apto novo 56m2, 2/4 sdo 1 ste, sl p/2 amb, coz, elev, 2 vgs gar seg 24h, ar lazer R\$ 180 mil AC CEF. APV.15855.

CAIO FERNANDES - C.1191. F.4008-0001. Plantão sábado/dom/feriados das 8 às 17h. www.caiofernandes.com.br. Apto novo 56m2, 2/4 sdo 1 ste, sl p/2 amb, coz, elev, 2 vgs gar seg 24h, ar lazer R\$ 180 mil AC CEF. APV.15855.

CAIO FERNANDES - C.1191. F.4008-0001. Plantão sábado/dom/feriados das 8 às 17h. www.caiofernandes.com.br. Apto novo 56m2, 2/4 sdo 1 ste, sl p/2 amb, coz, elev, 2 vgs gar seg 24h, ar lazer R\$ 180 mil AC CEF. APV.15855.

CAIO FERNANDES - C.1191. F.4008-0001. Plantão sábado/dom/feriados das 8 às 17h. www.caiofernandes.com.br. Apto novo 56m2, 2/4 sdo 1 ste, sl p/2 amb, coz, elev, 2 vgs gar seg 24h, ar lazer R\$ 180 mil AC CEF. APV.15855.

CAIO FERNANDES - C.1191. F.4008-0001. Plantão sábado/dom/feriados das 8 às 17h. www.caiofernandes.com.br. Apto novo 56m2, 2/4 sdo 1 ste, sl p/2 amb, coz, elev, 2 vgs gar seg 24h, ar lazer R\$ 180 mil AC CEF. APV.15855.

CAIO FERNANDES - C.1191. F.4008-0001. Plantão sábado/dom/feriados das 8 às 17h. www.caiofernandes.com.br. Apto novo 56m2, 2/4 sdo 1 ste, sl p/2 amb, coz, elev, 2 vgs gar seg 24h, ar lazer R\$ 180 mil AC CEF. APV.15855.

CAIO FERNANDES - C.1191. F.4008-0001. Plantão sábado/dom/feriados das 8 às 17h. www.caiofernandes.com.br. Apto novo 56m2, 2/4 sdo 1 ste, sl p/2 amb, coz, elev, 2 vgs gar seg 24h, ar lazer R\$ 180 mil AC CEF. APV.15855.

CAIO FERNANDES - C.1191. F.4008-0001. Plantão sábado/dom/feriados das 8 às 17h. www.caiofernandes.com.br. Apto novo 56m2, 2/4 sdo 1 ste, sl p/2 amb, coz, elev, 2 vgs gar seg 24h, ar lazer R\$ 180 mil AC CEF. APV.15855.

CAIO FERNANDES - C.1191. F.4008-0001. Plantão sábado/dom/feriados das 8 às 17h. www.caiofernandes.com.br. Apto novo 56m2, 2/4 sdo 1 ste, sl p/2 amb, coz, elev, 2 vgs gar seg 24h, ar lazer R\$ 180 mil AC CEF. APV.15855.

CAIO FERNANDES - C.1191. F.4008-0001. Plantão sábado/dom/feriados das 8 às 17h. www.caiofernandes.com.br. Apto novo 56m2, 2/4 sdo 1 ste, sl p/2 amb, coz, elev, 2 vgs gar seg 24h, ar lazer R\$ 180 mil AC CEF. APV.15855.

CAIO FERNANDES - C.1191. F.4008-0001. Plantão sábado/dom/feriados das 8 às 17h. www.caiofernandes.com.br. Apto novo 56m2, 2/4 sdo 1 ste, sl p/2 amb, coz, elev, 2 vgs gar seg 24h, ar lazer R\$ 180 mil AC CEF. APV.15855.

CAIO FERNANDES - C.1191. F.4008-0001. Plantão sábado/dom/feriados das 8 às 17h. www.caiofernandes.com.br. Apto novo 56m2, 2/4 sdo 1 ste, sl p/2 amb, coz, elev, 2 vgs gar seg 24h, ar lazer R\$ 180 mil AC CEF. APV.15855.

CAIO FERNANDES - C.1191. F.4008-0001. Plantão sábado/dom/feriados das 8 às 17h. www.caiofernandes.com.br. Apto novo 56m2, 2/4 sdo 1 ste, sl p/2 amb, coz, elev, 2 vgs gar seg 24h, ar lazer R\$ 180 mil AC CEF. APV.15855.

CAIO FERNANDES - C.1191. F.4008-0001. Plantão sábado/dom/feriados das 8 às 17h. www.caiofernandes.com.br. Apto novo 56m2, 2/4 sdo 1 ste, sl p/2 amb, coz, elev, 2 vgs gar seg 24h, ar lazer R\$ 180 mil AC CEF. APV.15855.

CAIO FERNANDES - C.1191. F.4008-0001. Plantão sábado/dom/feriados das 8 às 17h. www.caiofernandes.com.br. Apto novo 56m2, 2/4 sdo 1 ste, sl p/2 amb, coz, elev, 2 vgs gar seg 24h, ar lazer R\$ 180 mil AC CEF. APV.15855.

CAIO FERNANDES - C.1191. F.4008-0001. Plantão sábado/dom/feriados das 8 às 17h. www.caiofernandes.com.br. Apto novo 56m2, 2/4 sdo 1 ste, sl p/2 amb, coz, elev, 2 vgs gar seg 24h, ar lazer R\$ 180 mil AC CEF. APV.15855.

CAIO FERNANDES - C.1191. F.4008-0001. Plantão sábado/dom/feriados das 8 às 17h. www.caiofernandes.com.br. Apto novo 56m2, 2/4 sdo 1 ste, sl p/2 amb, coz, elev, 2 vgs gar seg 24h, ar lazer R\$ 180 mil AC CEF. APV.15855.

1.1 Capim Macio

JM CORRETOR DE IMÓVEIS - C.1959. www.imoveisempre.com.br. F.9966-0834/8828-4614. Vende-se blo Apartam, 3 suítes, and, médio, 148m2, conf, bla ar lazer, var, 2 v/ gar, Bla vista Ntal, Mª Atlán, sl 3 amb, estiliz, cop,coz(arms+banc gran+cba+mso vdro), desp, dep compl, ar serv, Entr serv, Rouper, stes(arms), 3ª ste master, (clo+arms+blind), Bla ar lzer, 2 pisc, qdra poli P.G, 2 slão fest, acad ginás, sauna, port 24 hs, 2 elev. APV3065.

PERES & PERES IMÓVEIS - C.1607. F.4006-0207. 3/4 sdo 1 ste, 2 sl, coz, arm no quarto, ar serv, churrasq, pisc, gar, elev, playground. R\$ 150 mil. AV-01306.

ROSENO IMÓVEIS - C.1861-J. F.3211-0707. www.rosenoimoveis.com.br. Vde Ap novo Palazoo Ponta Negra 3 ste, sl, var, lavb, coz, ar serv, dep, 3 gar, ar lazer, 154m2 R\$ 490 mil. DIT-1312.

HABITACIONAL - C.1138. F.3206-2060/9403-5468. Otm apt, c/ ar lazer, sl grde c/ var, 3 ste, escrit, lav, coz, depts, ar serv, dep comp, gar p/ 2 car, R\$ 450 mil. AV-2346.

HABITACIONAL - C.1138. F.3206-2060/9403-5468. Otm apt, c/ 3 gar, ar const 230m2, sl grde, lav, escrit, 3 ste c/ arm, sl ínt, coz c/ desp e arm, ar serv, dep comp, ar lazer, um verdadeiro clube R\$ 630 mil. AV-2333.

HABITACIONAL - C.1138. F.3206-2060/9403-5468. Otm apt, 4º and c/ gar, ar lazer sl, 3/4 s/1 ste, wc soc, coz, ar serv, próx Exat, facultades R\$ 138 mil. AV-2175.

LC EMP. IMOB - C.1597. F.3206-6323/8899-6169. Vdo apt c/ sl p/ 2 amb, 3/4 s/1 ste, dep emp, var, 2 gar R\$ 300 mil. LC25.

CAIO FERNANDES - C.1191. F.4008-0001. Plantão sábado/dom/feriados das 8 às 17h. www.caiofernandes.com.br. Apto 79m2, 3/4 sd 1 ste, sl p/ 2 amb, wc soc, coz, elev, pilotis, seg 24h, R\$ 150 mil, aceita CEF. APV.16159.

CAIO FERNANDES - C.1191. F.4008-0001. Plantão sábado/dom/feriados das 8 às 17h. www.caiofernandes.com.br. Apto 80m2, sombra, 3/4 sdo 1 ste, sl p/2 amb, var, coz c/ arm, elev, ar lazer, revest, pilotis, seg 24h. R\$ 160 mil. APV15.460.

CAIO FERNANDES - C.1191. F.4008-0001. Plantão sábado/dom/feriados das 8 às 17h. www.caiofernandes.com.br. Apto 80m2, sombra, 3/4 sdo 1 ste, sl p/2 amb, var, coz c/ arm, elev, ar lazer, revest, pilotis, seg 24h. R\$ 160 mil. APV15.460.

CAIO FERNANDES - C.1191. F.4008-0001. Plantão sábado/dom/feriados das 8 às 17h. www.caiofernandes.com.br. Apto 80m2, sombra, 3/4 sdo 1 ste, sl p/2 amb, var, coz c/ arm, elev, ar lazer, revest, pilotis, seg 24h. R\$ 160 mil. APV15.460.

CAIO FERNANDES - C.1191. F.4008-0001. Plantão sábado/dom/feriados das 8 às 17h. www.caiofernandes.com.br. Apto 80m2, sombra, 3/4 sdo 1 ste, sl p/2 amb, var, coz c/ arm, elev, ar lazer, revest, pilotis, seg 24h. R\$ 160 mil. APV15.460.

CAIO FERNANDES - C.1191. F.4008-0001. Plantão sábado/dom/feriados das 8 às 17h. www.caiofernandes.com.br. Apto 80m2, sombra, 3/4 sdo 1 ste, sl p/2 amb, var, coz c/ arm, elev, ar lazer, revest, pilotis, seg 24h. R\$ 160 mil. APV15.460.

CAIO FERNANDES - C.1191. F.4008-0001. Plantão sábado/dom/feriados das 8 às 17h. www.caiofernandes.com.br. Apto 80m2, sombra, 3/4 sdo 1 ste, sl p/2 amb, var, coz c/ arm, elev, ar lazer, revest, pilotis, seg 24h. R\$ 160 mil. APV15.460.

CAIO FERNANDES - C.1191. F.4008-0001. Plantão sábado/dom/feriados das 8 às 17h. www.caiofernandes.com.br. Apto 80m2, sombra, 3/4 sdo 1 ste, sl p/2 amb, var, coz c/ arm, elev, ar lazer, revest, pilotis, seg 24h. R\$ 160 mil. APV15.460.

CAIO FERNANDES - C.1191. F.4008-0001. Plantão sábado/dom/feriados das 8 às 17h. www.caiofernandes.com.br. Apto 80m2, sombra, 3/4 sdo 1 ste, sl p/2 amb, var, coz c/ arm, elev, ar lazer, revest, pilotis, seg 24h. R\$ 160 mil. APV15.460.

CAIO FERNANDES - C.1191. F.4008-0001. Plantão sábado/dom/feriados das 8 às 17h. www.caiofernandes.com.br. Apto 80m2, sombra, 3/4 sdo 1 ste, sl p/2 amb, var, coz c/ arm, elev, ar lazer, revest, pilotis, seg 24h. R\$ 160 mil. APV15.460.

CAIO FERNANDES - C.1191. F.4008-0001. Plantão sábado/dom/feriados das 8 às 17h. www.caiofernandes.com.br. Apto 80m2, sombra, 3/4 sdo 1 ste, sl p/2 amb, var, coz c/ arm, elev, ar lazer, revest, pilotis, seg 24h. R\$ 160 mil. APV15.460.

CAIO FERNANDES - C.1191. F.4008-0001. Plantão sábado/dom/feriados das 8 às 17h. www.caiofernandes.com.br. Apto 80m2, sombra, 3/4 sdo 1 ste, sl p/2 amb, var, coz c/ arm, elev, ar lazer, revest, pilotis, seg 24h. R\$ 160 mil. APV15.460.

CAIO FERNANDES - C.1191. F.4008-0001. Plantão sábado/dom/feriados das 8 às 17h. www.caiofernandes.com.br. Apto 80m2, sombra, 3/4 sdo 1 ste, sl p/2 amb, var, coz c/ arm, elev, ar lazer, revest, pilotis, seg 24h. R\$ 160 mil. APV15.460.

CAIO FERNANDES - C.1191. F.4008-0001. Plantão sábado/dom/feriados das 8 às 17h. www.caiofernandes.com.br. Apto 80m2, sombra, 3/4 sdo 1 ste, sl p/2 amb, var, coz c/ arm, elev, ar lazer, revest, pilotis, seg 24h. R\$ 160 mil. APV15.460.

CAIO FERNANDES - C.1191. F.4008-0001. Plantão sábado/dom/feriados das 8 às 17h. www.caiofernandes.com.br. Apto 80m2, sombra, 3/4 sdo 1 ste, sl p/2 amb, var, coz c/ arm, elev, ar lazer, revest, pilotis, seg 24h. R\$ 160 mil. APV15.460.

CAIO FERNANDES - C.1191. F.4008-0001. Plantão sábado/dom/feriados das 8 às 17h. www.caiofernandes.com.br. Apto 80m2, sombra, 3/4 sdo 1 ste, sl p/2 amb, var, coz c/ arm, elev, ar lazer, revest, pilotis, seg 24h. R\$ 160 mil. APV15.460.

CAIO FERNANDES - C.1191. F.4008-0001. Plantão sábado/dom/feriados das 8 às 17h. www.caiofernandes.com.br. Apto 80m2, sombra, 3/4 sdo 1 ste, sl p/2 amb, var, coz c/ arm, elev, ar lazer, revest, pilotis, seg 24h. R\$ 160 mil. APV15.460.

CAIO FERNANDES - C.1191. F.4008-0001. Plantão sábado/dom/feriados das 8 às 17h. www.caiofernandes.com.br. Apto 80m2, sombra, 3/4 sdo 1 ste, sl p/2 amb, var, coz c/ arm, elev, ar lazer, revest, pilotis, seg 24h. R\$ 160 mil. APV15.460.

CAIO FERNANDES - C.1191. F.4008-0001. Plantão sábado/dom/feriados das 8 às 17h. www.caiofernandes.com.br. Apto 80m2, sombra, 3/4 sdo 1 ste, sl p/2 amb, var, coz c/ arm, elev, ar lazer, revest, pilotis, seg 24h. R\$ 160 mil. APV15.460.

CAIO FERNANDES - C.1191. F.4008-0001. Plantão sábado/dom/feriados das 8 às 17h. www.caiofernandes.com.br. Apto 80m2, sombra, 3/4 sdo 1 ste, sl p/2 amb, var, coz c/ arm, elev, ar lazer, revest, pilotis, seg 24h. R\$ 160 mil. APV15.460.

CAIO FERNANDES - C.1191. F.4008-0001. Plantão sábado/dom/feriados das 8 às 17h. www.caiofernandes.com.br. Apto 80m2, sombra, 3/4 sdo 1 ste, sl p/2 amb, var, coz c/ arm, elev, ar lazer, revest, pilotis, seg 24h. R\$ 160 mil. APV15.460.

CAIO FERNANDES - C.1191. F.4008-0001. Plantão sábado/dom/feriados das

Lagoa Nova

+ de 3 Quartos

PROCURADORIA DE IMÓVEIS - C.998. F.4006-3838/9962-8159. Plantão sáb/dom. Ap. 232m², 4 sts, andar alto, sl 3 amb, ampla var, localiz nobre c/arms, blindex. R\$ 630 mil. APV940.

SÓLIDA IMÓVEIS - C.0316/J.S. Plantão no 3133-4000. Apto c/sl p/3 amb, 4/4 sds, d.c.e, coz, desp, c/wc, 3 vgs, pisc, ar laser, sl festa. R\$ 480 mil. SIVE-4012.

ROSENO IMÓVEIS - C.1861-J. F.3211-0707. www.rosenoimoveis.com.br. Vde Ap 4 ste (master) var, escrit, copa/coz, lav, dep, ar serv, 4 gar, ar laser, 551m² R\$ 1.500.000,00. DIT-1410.

HABITACIONAL - C.1138. F.3206-2060/9403-5468. Ótm apt, gar, sls, 4/4 sds 2 ste, wc soc, coz, ar serv, todo c/ arm, ar laser R\$ 325 mil. AV-2311.

HABITACIONAL - C.1138. F.3206-2060/9403-5468. Exc apto, rec.const c/ 223m², gar p/3 car, sls c/ var, escrit, 4 ste, coz, ar serv, dep comp, ar laser, super ventil R\$ 750 mil. AV-2250.

CAIO FERNANDES - C.1191. F.4008-0001. Plantão sábado/ dom/feriados das 8 às 17h. www.caiofernandes.com.br. Ótm apto, 120m², exc loc, 4/4 sds 1 suít, sl p/3 amb, var, coz, 3 vag gar, ótm acab. R\$ 170 mil. APV.15570.

Lagoa Seca

3 Quartos

PROCURADORIA DE IMÓVEIS - C.998. F.4006-3838/9962-8159. Plantão sáb/dom. Edif Isabelline. Ap bem local, próx ao novo Bompreço, 3/4-1 suít, ampla sl. R\$ 250 mil. APV729.

CAIO FERNANDES - C.1191. F.4008-0001. www.caiofernandes.com.br. Plantão sábado/ dom/feriados das 8 às 17h. Apto excel localiz, cond organizado, boa estrut lar, 3/4 sds 1 ste c/closet e arm emb, sl p/2 amb, coz c/ arm, desp, dep emp, 2 vgs gar, ar laser R\$ 270 mil. APV.15022.

Morro Branco

2 Quartos

ATIVA IMOBILIÁRIA - C.1170. F.3221-6050. Vendemos apto c/ sla, var, 2/4 sds 1 ste, wc soc, coz, ar serv, lazer c/ piscina. ATC-7000.

3 Quartos

PERES & PERES IMÓVEIS - C.1607. F.4006-0207. 3/4 sds 2 sls, coz, dep emp, wc serv, ar serv, 1 gar, 100m². R\$ 130 mil. AV-01566.

AVM IMÓVEIS - TTI 644. F.3608-1432/9991-4925. Casa 3/4 sds 1 ste, 2 sls, coz, wc. R\$ 230 mil.

HABITACIONAL - C.1138. F.3206-2060/9403-5468. Bom apt c/ gar, 2 sl, 3/4 sds 1 ste, wc soc, coz, ar serv, dep comp, loc exc R\$ 135 mil. AV-2142.

LC EMP. IMOB - C.1597. F.3206-6323/8899-6169. Vdo ap c/ 3/4, 1 ste, arm, sl 2 amb R\$ 185 mil. LC19.

LC EMP. IMOB - C.1597. F.3206-6323/8899-6169. Apto c/sl p/3 amb, 3 sts, esc, arms, copa/ coz c/ arm, dep emp, 200m. R\$ 500 mil. LC.38.

LC EMP. IMOB - C.1597. F.3206-6323/8899-6169. Apto c/sl p/3 amb, 3 sts, esc, arms, copa/ coz c/ arm, dep emp, 200m. R\$ 500 mil. LC.40.

CAIO FERNANDES - C.1191. F.4008-0001. www.caiofernandes.com.br. Plantão sábado/ dom/feriados das 8 às 17h. Apto em ótm loc, 81m² construídos, 3/4 sds 1 suít, coz c/ arm, ar laser, 2 vag gar, elev, guarita, aceita CEF. R\$ 270 mil. APV.15607.

PERES & PERES IMÓVEIS - C.1607. F.4006-0207. 2/4, 1 sl, coz, ar/ser, ggm, 57m². R\$ 65 mil. AV-01541.

ANA HILDA - Neg Imobiliários. C.2383-J. F.3608-3246. 2/4, sl, coz, wc, ar/ser. R\$ 36 mil + sd.

Morro Branco

CAIO FERNANDES - C.1191. F.4008-0001. Plantão sábado/ dom/feriados das 8 às 17h. www.caiofernandes.com.br. Bom apto, 78m², 3/4 sds 2 sts, coz c/ arm, 2 vgs de gar. Apenas R\$ 130 mil. Ac CEF. APV.16225.

Neópolis

2 Quartos

ROSENO IMÓVEIS - C.1861-J. F.3211-0707. www.rosenoimoveis.com.br. Vde Ap, 2/4(ste), sl, wc, coz, ar/ser, gar, ar/ser. R\$ 90 mil. DIT-1358.

ROSENO IMÓVEIS - C.1861-J. F.3211-0707. www.rosenoimoveis.com.br. Vde Ap, 2/4, sl, wc, coz, ar serv, gar R\$ 78 mil. DIT-1436.

CAIO FERNANDES - C.1191. F.4008-0001. www.caiofernandes.com.br. Plantão sábado/ dom/feriados das 8 às 17h. Apto 55m², 2/4, sl p/2 amb, coz, 1 vag gar, R\$ 65 mil. aceita CEF. APV.16186.

CAIO FERNANDES - C.1191. F.4008-0001. www.caiofernandes.com.br. Plantão sábado/ dom/feriados das 8 às 17h. Apto 55m², 2/4, sl p/2 amb, coz, 1 vag gar, R\$ 65 mil. aceita CEF. APV.16186.

3 Quartos

PERES & PERES IMÓVEIS - C.1607. F.4006-0207. 3/4, 2 sls, coz, lavand, dep emp, wc serv, ar serv, 1 gar. R\$ 95 mil. AV00975.

Nova Descoberta

3 Quartos

SÓLIDA IMÓVEIS - C.0316/J.S. Plantão no 3133-4000. Apto c/ 126m² c/3/4-1 ste, sl p/2 amb, coz c/ arm, d.c.e, 2 vgs, guar. R\$ 170 mil. SIVA.3054.

SÓLIDA IMÓVEIS - C.0316/J.S. Plantão no 3133-4000. Fase de acab, entrega jun/09-54m², sl p/2 amb, 2/4, 1 ste, ar serv, wc, coz amer, sl festa. R\$ 75 mil. SIVA.2051.

LC EMP. IMOB - C.1597. F.3206-6323/8899-6169. Vdo ap 3/4, 1 ste, coz, dep, 160 mil. LC7.

Nova Pamamirim

2 Quartos

HENRIQUE VIEIRA - C.2704. 17ª Reg. F.3231-4458/9115-6658. Apto, var, sl, wc, 2/4 sds 1 ste, coz, ar/ser. R\$ 135 mil.

CRECI 1756 - F. 3206.5732/9982-1995/8847-4644 - Apto 2/4(1 ste), 70m², px. Maria Lacerda.

SÓLIDA IMÓVEIS - C.0316/J.S. Plantão no 3133-4000. Ap C/ 68,38m² c/sl, 2/4, coz, D.C.E, gar, ar laser, guar. R\$ 95 mil. SIVA 2054.

SÓLIDA IMÓVEIS - C.0316/J.S. Plantão no 3133-4000. Apto novo c/57m² c/2/4-1 ste, sl, coz, gar, R\$ 100 mil. SIVA.2056.

SÓLIDA IMÓVEIS - C.0316/J.S. Plantão no 3133-4000. Apto c/ 67m² c/2/4, 1 ste, coz, coz c/ arm, wc, ar serv, gar. R\$ 125 mil. SIVA.2052.

ATIVA IMOBILIÁRIA - C.1170. F.3221-6050. Imperdivel oport! Ap c/sla, 2/4, wc soc, coz, ar/ser, ggm. ATC-92053.

ATIVA IMOBILIÁRIA - C.1170. F.3221-6050. Vendemos apto c/ sl única, 2/4, wc soc, coz c/ arm, 1 vaga gar. ATC-92056.

VALOR IMÓVEIS RN - Creci. J.1833. F.3201-3000. Campos Cerrado 3/4 sds 2 sts, 2 amb, coz c/ arm, lazer compl. R\$ 160 mil. AV-4013.

PERES & PERES IMÓVEIS - C.1607. F.4006-0207. 3/4 sds 1 ste, 2 sls, coz, var, ar/ser, churr, pisc, 2 gar, elev, sl/est, playg. R\$ 85 mil + SD. AV-01262.

PERES & PERES IMÓVEIS - C.1607. F.4006-0207. 3/4 sds 1 ste, 2 sls, coz, ar/ser, churr, pisc, ggm. R\$ 110 mil. AV-01292.

REPASSO APTO - Explanada dos jardins 3/4, c/ 35 parc pagas. R\$18 mil.8811-3846/3215-4247

Nova Pamamirim

HENRIQUE ESC IMOB - C.2174. F.3223-3656/9982-3298. Ap 2/4, var, grad R\$ 75 mil ac.CEF.

CAIO FERNANDES - C.1191. F.4008-0001. Plantão sábado/ dom/feriados das 8 às 17h. www.caiofernandes.com.br. Apto 62m², 2/4 sds 1 st, sl p/2 amb, coz c/arms, 1 vg gar, churras, playg, sl/esta, revest, R\$ 110 mil. APV-15646.

CAIO FERNANDES - C.1191. F.4008-0001. Plantão sábado/ dom/feriados das 8 às 17h. www.caiofernandes.com.br. Apto Bom c/57m², 2/4, sl, coz, R\$ 85 mil Ac CEF. APV.16.155.

3 Quartos

PROCURADORIA DE IMÓVEIS - C.998. F.4006-3838/9962-8159. Plantão sáb/dom. Res Barcelona. 3/4, 1 st, wc soc, 2 sls, 6 amb, 1 vg, ar/ser, box, coz, nasc, sl/est/arviz. R\$ 110 mil. Plant: 2ª à 6ª até 19hs. Sáb/Dom até 13hs. APV932.

PROCURADORIA DE IMÓVEIS - C.998. F.4006-3838/9962-8159. Plantão sáb/dom. Ap c/ 3/4 (sd 1 ste) sl p/2 amb, wc soc, coz, á.serv R\$ 165 mil. APV999.

HENRIQUE VIEIRA - C.2704. 17ª Reg. F.3231-4458/9115-6658. Sun Family, apto, var, sl, wc, 3/4 sds 1 st, coz, 2 gar. R\$ 65 mil + SD. Temos outras opções.

SÓLIDA IMÓVEIS - C.0316/J.S. Plantão no 3133-4000. Ap 4 Oceanos, em fase de acab c/ 81,30m² c/3/4 1 ste, sl, coz, ar serv, gar, mensais a partir de R\$ 399,00. SIVA.12.

SÓLIDA IMÓVEIS - C.0316/J.S. Plantão no 3133-4000. Ap c/76m² c/3/4, 1 ste, sl, coz c/ arm, gar, central gás, sl festa, pisc. R\$ 140 mil. SIVA-3035.

SÓLIDA IMÓVEIS - C.0316/J.S. Plantão no 3133-4000. Apto c/ 120m², sl p/2 amb, var, 3/4, 1 c/ var, copa/coz, agr, D.C.E, sl festa, 2 pisc, elev, guarita. R\$ 150 mil. SIVA-3044.

SÓLIDA IMÓVEIS - C.0316/J.S. Plantão no 3133-4000. Ap c/3/4, 1 ste, sl, coz, wc, gar, sl festa, playg, próx col, Salesiano. R\$ 96 mil. SIVA.3053.

SÓLIDA IMÓVEIS - C.0316/J.S. Plantão no 3133-4000. 64m² c/ 3/4, 1 ste, coz, ar serv, sl p/2 amb, wc, gar. R\$ 115 mil. SIVA.3053.

SÓLIDA IMÓVEIS - C.0316/J.S. Plantão no 3133-4000. Apto em const c/77,69m² c/3/4-1 ste, sl, coz, wc, 2 vgs, sauna, sl/est, pisc, R\$ 156 mil. SIVA-3023.

SÓLIDA IMÓVEIS - C.0316/J.S. Plantão no 3133-4000. Apto c/ 3/4-1 ste, sl, coz, wc, var, 2 gar, pisc, churr, 77m², ar util, 1ª and, semi-novo. R\$ 165 mil. Ac carro. SIVA.3066.

ATIVA IMOBILIÁRIA - C.1170. F.3221-6050. Ap c/ sl p/2 amb, 3/4 sds 1 ste, wc soc, ar serv, dep emp, 2 var, 2 vg gar. ATC-6981.

ATIVA IMOBILIÁRIA - C.1170. F.3221-6050. Repassamos apto c/sl, 3/4 sds 1 ste, wc soc, coz, ar serv, dep emp, quadra poliesp, lazer c/ piscina, vestiário, depósito, casa de medidores, central de gás, lixeira. ATC-6987.

ATIVA IMOBILIÁRIA - C.1170. F.3221-6050. Ap c/ sl única, 3/4 sds 1 ste, wc soc, coz c/ arm, ar serv, 2 vgs gar, cond fech, rev em cer, lazer c/pisc, slão festas, duas churras, lado sombra. ATC-92068.

ATIVA IMOBILIÁRIA - C.1170. F.3221-6050. Vendemos apto c/ sl p/2 amb, 3/4 sds 2 ste, wc soc, coz, ar serv, lazer c/ piscina, 2 elev, guarita, gar. ATF-92072.

VALOR IMÓVEIS RN - Creci. J.1833. F.3201-3000. Campos Cerrado 3/4 sds 2 sts, 2 amb, coz c/ arm, lazer compl. R\$ 160 mil. AV-4013.

PERES & PERES IMÓVEIS - C.1607. F.4006-0207. 3/4 sds 1 ste, 2 sls, coz, var, ar/ser, churr, pisc, 2 gar, elev, sl/est, playg. R\$ 85 mil + SD. AV-01262.

PERES & PERES IMÓVEIS - C.1607. F.4006-0207. 3/4 sds 1 ste, 2 sls, coz, ar/ser, churr, pisc, ggm. R\$ 110 mil. AV-01292.

REPASSO APTO - Explanada dos jardins 3/4, c/ 35 parc pagas. R\$18 mil.8811-3846/3215-4247

Nova Pamamirim

PERES & PERES IMÓVEIS - C.1607. F.4006-0207. 3/4 sds 1 ste, 2 sls, coz, lav, var, ar/ser, churr, ggm, 2 elev, sl/est, playg. R\$ 135 mil. AV-01336.

PERES & PERES IMÓVEIS - C.1607. F.4006-0207. 3/4 sds 1 ste, 2 sls, coz, copa, var, ar/ser, ggm, sl/est, playg, 65m². R\$ 90 mil. AV-01329.

ANA HILDA - Neg Imobiliários. C.2383-J. F.3608-3246. 3/4 sds 1 st, sl, coz, wc, ar/ser, var, ót local. R\$ 115 mil.

ANA HILDA - Neg Imobiliários. C.2383-J. F.3608-3246. 3/4 sds 1 st, sl, coz, wc, ar serv, ar laser, ót local. R\$ 120 mil.

AVM IMÓVEIS - TTI 644. F.3608-1432/9991-4925. Ap 3/4, sds 1 st, wc, sl 2 amb, coz amer, var. Abel Cabral. R\$ 165 mil.

AVM IMÓVEIS - TTI 644. F.3608-1432/9991-4925. Ap 3/4, sds 1 st c/ arm, coz c/ arm. R\$ 165 mil.

AVM IMÓVEIS - TTI 644. F.3608-1432/9991-4925. Ap 3/4, sds 1 st, var, R\$ 120 mil.

ROSENO IMÓVEIS - C.1861-J. F.3211-0707. www.rosenoimoveis.com.br. Vde Ap, 3/4(ste), var, gar, 2 elevs, ar/ser. R\$ 140 mil. DIT-1302.

ROSENO IMÓVEIS - C.1861-J. F.3211-0707. www.rosenoimoveis.com.br. Vde Ap, 3/4(ste), sl, var, coz, wc, ar serv, gar, ar laser R\$ 110 mil. DIT-1419.

ROSENO IMÓVEIS - C.1861-J. F.3211-0707. www.rosenoimoveis.com.br. Repassa AP 3/4 (ste) sl, var, coz, wc, ar serv, gar, ar laser R\$ 75 mil + saldo. Entrega Ago/09. DIT-1424.

ROSENO IMÓVEIS - C.1861-J. F.3211-0707. www.rosenoimoveis.com.br. Repassa AP 3/4 (ste) sl, var, coz, wc, ar serv, gar, ar laser R\$ 65 mil + saldo. Entrega Ago/10. DIT-1423.

HABITACIONAL - C.1138. F.3206-2060/9403-5468. Bom apto c/2 gar, ar/ser, sl p/2 amb, 3/4 sds 1 st, wc soc, coz, ar/ser, dep compl. R\$ 200 mil. AV-2344.

HENRIQUE ESC IMOB - C.2174. F.3223-3656/9982-3298. Ap 3/4 ste, gar R\$ 95 mil Ac.CEF.

CAIO FERNANDES - C.1191. F.4008-0001. Plantão sábado/ dom/feriados das 8 às 17h. www.caiofernandes.com.br. Apto 90m², 3/4 sds 1 suít, sl, var, coz c/ arms, dep emp, blindex, 2 vg gar, elev, ar laser R\$ 170 mil. APV.15100.

CAIO FERNANDES - C.1191. F.4008-0001. Plantão sábado/ dom/feriados das 8 às 17h. www.caiofernandes.com.br. Apto bem localiz, 70m², 3/4 sds 1 ste, sl p/2 amb, wc c/ blindex, var, coz, guarita. R\$ 100 mil. APV.15655.

CAIO FERNANDES - C.1191. F.4008-0001. Plantão sábado/ dom/feriados das 8 às 17h. www.caiofernandes.com.br. Lindo apto 75m², 3/4 sds 1 suít, sl p/2 amb, coz, revestido, ar laser 1 vag gar, guarita, R\$ 110 mil. APV.15605.

CAIO FERNANDES - C.1191. F.4008-0001. Plantão sábado/ dom/feriados das 8 às 17h. www.caiofernandes.com.br. Apto c/ 70m², 3/4 sds 1 ste, sl, wc, coz, 1 vg gar, ar laser R\$ 120 mil ac. CEF. APV.16078.

CAIO FERNANDES - C.1191. F.4008-0001. Plantão sábado/ dom/feriados das 8 às 17h. www.caiofernandes.com.br. Apto amplo c/ B4m², 3/4 + dep emp, sl, coz, R\$ 90 mil. APV.16283.

Monte Belo

2 Quartos

ATIVA IMOBILIÁRIA - C.1170. F.3221-6050. Apto no ponto mais alto da região c/sl, var, 2/4 sds 1 ste, wc soc, coz, ar serv, gar, compl ar laser, pisc de raia adulto e infantil. ATC.92046.

Pamamirim

APTOS - Ótm local. Tel.8855-1759/9424-3316.

Pamamirim

2 Quartos

ANA HILDA - Neg Imobiliários. C.2383-J. F.3608-3246. Lindo e Novo, 2/4 sds 1 st, sl, coz amer, ar/ser. R\$ 80 mil. (Ac parcelar).

Petrópolis

2 Quartos

TRANSFERE-SE - Apto em construção, 2/4. Valor de lançamento R\$ 134 mil. Preço construtora R\$ 156 mil. F: 9402-8026.

PROCURADORIA DE IMÓVEIS - C.998. F.4006-3838/9962-8159. Plantão sáb/dom. Edif Rui Marinho 2/4 (1 ste c/ arm) coz c/ arm, 2 sl, var, wc soc, 1 vg gar R\$ 135 mil. APV972.

PROCURADORIA DE IMÓVEIS - C.998. F.4006-3838/9962-8159. Plantão sáb/dom. Ed Luiz de Barros, 2/4, 1st, wc soc, 4 amb, ar serv, coz, sl estar, sl jant, var, jad, pisc, sl ginás/fest, 1 vg R\$ 67 mil-SD. APV942.

PROCURADORIA DE IMÓVEIS - C.998. F.4006-3838/9962-8159. Plantão sáb/dom. Resid Villes de France Apto c/2/4 (sd 1 ste), wc soc, sl p/2 amb, coz c/ ar serv, a partir. R\$ 150.050,67. APV.993.

HENRIQUE VIEIRA - C.2704. 17ª Reg. F.3231-4458/9115-6658. Apt, sl, and alto, 2/4 sds 1 st, novo, mob, vista/mar. R\$ 180 mil.

JM CORRETOR DE IMÓVEIS - C.1959. www.imoveisempre.com.br. F.9966-0834/8828-4614. Vende-se excel apartam, 3 suíts + escrit, requint, confort, and médio, móveis flexíveis, suíte mást(closet+blíndex+espelhos), sla p/3 ambientes(estiliz+sanca+móveis fixos), cpa, coz ampla(cuba granito), dep, ar/ser, 3 vg gar, pisc, p,ground, slão festa, 2 elevadrs, port 24hs, 200m² ar/privat. APV.5030(DN).

JM CORRETOR DE IMÓVEIS - C.1959. www.imoveisempre.com.br. F.9966-0834/8828-4614. Vende-se ótimo Flat - todo mobil, c/vista p/mar, ponte mva, ar.nobre, and alto, 1 vg gar, sl, var incorpo, 1 ste(móveis)- wc (c/ba grant+armars+blíndex), 1/4 soc, wc, coz (armst), to trabalho, 2 s.festas, 2 elev, sl jgos, port 24 hrs. R\$ 185 mil. APV.3102 B (já).

JM CORRETOR DE IMÓVEIS - C.1959. www.imoveisempre.com.br. F.9966-0834/8828-4614. Ótm oport p/ quem deseja investir - repasse de 1 apartam em construção. Área valorizada, fácil acesso, perto de tudo, andar médio, 2/4 sds 1 suít, var, ar, lazer compl, 1 vaga gar. APV.440(at)

ATIVA IMOBILIÁRIA - C.1170. F.3221-6050. Apto. and alto, sl p/2 amb, 2/4 sds 1 ste, wc soc, coz, ar serv, 1 vg gar, lazer c/ pisc, arms nos quart/coz, box, líninárias, gás enc e banc granito. ATGR-6973.

ATIVA IMOBILIÁRIA - C.1170. F.3221-6050. Apto c/sl p/3 amb sds 1 amb, revets, 2/4, wc soc

1.1 Ponta Negra

1.1 Apartamento Compra e Venda

Ponta Negra

1 Quarto

SÓLIDA IMÓVEIS - C.0316/J.S. Plantaio no 3133-4000. flat novo 38m2, 1/4, wc, sl, coz, gar, sauna, s/lfeita, pisc. R\$ 160 mil. SIVA-1007.

SÓLIDA IMÓVEIS - C.0316/J.S. Plantaio no 3133-4000. flat, 48 m2, 1 ste, 1 gar, mobil, ar cond, sl jogos, internet, serv, quarto. R\$ 140 mil. SIVA.1011.

SÓLIDA IMÓVEIS - C.0316/J.S. Plantaio no 3133-4000. flat c/1/4, sl, coz, wc, b/mar, tdo o serv hosped. R\$ 200 mil. SIVA-1009.

ATIVA IMOBILIÁRIA - C.1170. F.3221-6050. Vendemos flat c/ ampla var, sl, 1 suít, coz, gar. Negocia c/ ou s/ mobília. ATC-92055.

ROSENO IMÓVEIS - C.1861-J. F.3211-0707. www.rosenoimoveis.com.br. Vd Ap, Varandas de Ponta Negra todo mobil, ste, sl, var, coz, elev, gar, ar laser, 78m2 R\$ 300 mil. DIT.1432.

ROSENO IMÓVEIS - C.1861-J. F.3211-0707. www.rosenoimoveis.com.br. Vd Ap, ste, sl, var, coz, ar/ser, gar, ar/lazer. R\$ 185 mil. DIT-1337.

ROSENO IMÓVEIS - C.1861-J. F.3211-0707. www.rosenoimoveis.com.br. Vd Ap ste, sl, coz, ar serv, gar, pisc R\$ 85 mil. DIT-1447.

HABITACIONAL - C.1138. F.3206-2060/9403-5468. Exc Flat, ótm loc, b mar c/ quarto, sl, coz, mobiliado, wc soc, R\$ 150 mil. AV-2351.

2 Quartos

PROCURADORIA DE IMÓVEIS - C.998. F.4006-3838/9962-8159. Plantaio sábd/om. Porto Palladio. Ap 2/4 1 st, 56m2. Próx/Ayrtton Senna. Lz comp, elev. Promoção da semana. R\$ 85 mil à vista. APV505.

PROCURADORIA DE IMÓVEIS - C.998. F.4006-3838/9962-8159. Plantaio sábd/om. Praia Sul Resid. Ap acabam/fe final, vista praia, 2/4, sl, wc soc, boa loc R\$ 145 mil. APV849.

HENRIQUE VIEIRA - C.2704. 17ª Reg. F.3231-4458/9115-6658. Apto, var, sl, 2/4, coz, linda vista do mar. R\$ 120 mil.

HENRIQUE VIEIRA - C.2704. 17ª Reg. F.3231-4458/9115-6658. Apto, var, sl, wc, 2/4, s/1 ste, coz, ar serv, ar laser. R\$ 79 mil + sd.

HENRIQUE VIEIRA - C.2704. 17ª Reg. F.3231-4458/9115-6658. Edf Maximus 15º and, 68m2, 2/4 sd 1 ste, mobil, R\$ 200 mil.

SÓLIDA IMÓVEIS - C.0316/J.S. Plantaio no 3133-4000. Ap em const, 56m2, 2/4-1 ste, sl p/ 2 amb, var, coz, ar/ser, gar, s/lfeist, pisc. R\$ 260 mil. SIVA-2037.

SÓLIDA IMÓVEIS - C.0316/J.S. Plantaio no 3133-4000. Apto em acab, c/59,48m2, c/s/ p/2 amb, var, coz, ar/ser, 2/4-1 st, gar, s/lfeist, pisc. R\$ 185 mil. SIVA-2031.

SÓLIDA IMÓVEIS - C.0316/J.S. Plantaio no 3133-4000. Novo c/ 44m2 c/2/4, wc, coz, sl, var, sl festa, pisc. R\$ 150 mil. SIVA-2028.

SÓLIDA IMÓVEIS - C.0316/J.S. Plantaio no 3133-4000. 56m2, 2/4, coz, ar/ser, sl, 1 gar, 4º and. R\$ 140 mil (50% entr + SD 12x) SIVA-2063.

ATIVA IMOBILIÁRIA - C.1170. F.3221-6050. Apt c/ sl p/ 2 amb, var, 2/4 sd 1 ste + 1 revers, wc soc, coz/ar. serv. ATC-6985.

PERES & PERES IMÓVEIS - C.1607. F.4006-0207. 2/4 snd 1 ste, 2 sls, coz, lav, dep emp, wc serv, ar serv, churrasq, pisc, 2 gar, 4 elev, sl festa, playground. R\$ 245 mil. AV.01214.

PERES & PERES IMÓVEIS - C.1607. F.4006-0207. 2/4 snd 1 ste, 2 sls, coz, lav, dep emp, wc serv, ar serv, churrasq, pisc, 2 gar, 4 elev, sl festa, playground. R\$ 245 mil. AV.01214.

ROSENO IMÓVEIS - C.1861-J. F.3211-0707. www.rosenoimoveis.com.br. Vd Ap, 2/4(ste), sl, var, gar, mobil, frente p/o mar, R\$ 250 mil. DIT-1215.

1.1 Ponta Negra

1.1 Apartamento Aluga

Ponta Negra

1 Quarto

ROSENO IMÓVEIS - C.1861-J. F.3211-0707. www.rosenoimoveis.com.br. Vd Ap Duna Barcarena, 17º and, 2 sts, sl, var, coz, ar/ser, gar, ar/lazer. R\$ 270 mil facillit. DIT-1524.

ROSENO IMÓVEIS - C.1861-J. F.3211-0707. www.rosenoimoveis.com.br. Vd Ap Ahead Pta Negra, frente/mar, 2/4(ste), sl, coz, wc, pisc. R\$ 265 mil. DIT-1255.

HABITACIONAL - C.1138. F.3206-2060/9403-5468. Exc apto, bela vista, ld somb, 3 sl, 2 gar, 2/4 s/1 ste c/ arm, coz amer c/ arm, wc soc, ar serv c/ arm, bela ar laser R\$ 265 mil. AV-2332.

HABITACIONAL - C.1138. F.3206-2060/9403-5468. Ótm ap, novo c/ gar, sl, 2/4 s/1 ste, wc soc, coz amer, vista p/mar R\$ 180 mil. AV-2137.

LC EMP. IMOB - C.1597. F.3206-6323/8899-6169. Vdo ap novo c/ sl, 2/4, wc soc, ar laser R\$ 130 mil. LC16.

CAIO FERNANDES - C.1191. F.4008-0001. Plantaio sábd/om/feriados das 8 às 17h. www.caiofernandes.com.br. Apto bem dividido, ld somb, vista p/ o mar, 52m2, 2/4 snd 1 suít, sl p/ 2 amb, wc soc, coz/amer, ar laser, estrut de flat, gar, prério rezevado. R\$ 260 mil, pagto facilitado. APV.15296.

CAIO FERNANDES - C.1191. F.4008-0001. Plantaio sábd/om/feriados das 8 às 17h. www.caiofernandes.com.br. Apto 58m2, 2 sts, sl p/ 2 amb, var, coz c/ arm, bom acabto, pilotis, aceita financiamento R\$ 120 mil. APV.14798.

CAIO FERNANDES - C.1191. F.4008-0001. Plantaio sábd/om/feriados das 8 às 17h. www.caiofernandes.com.br. Belsissimo apto c/ 2/4 sendo 1 suít, sl p/2 amb, wc soc, coz amenc, gás enc, sombora e c/ vista p/ mar, apenas R\$ 160 mil. APV.15771.

3 Quartos

PECHINCHA - Apto. CORAIS DE P. NEGRA, R\$ 235 mil. TR. 9951-3594/9905-9000 c/proprietário.

PROCURADORIA DE IMÓVEIS - C.998. F.4006-3838/9962-8159. Sports Park, Torre 4, 3/4 sd 1 st, sl 2 amb, dep comp, arm, coz, wc, st, 14º and. R\$ 330 mil. APV923.

PROCURADORIA DE IMÓVEIS - C.998. F.4006-3838/9962-8159. Plantaio sábd/om. Corais de Ponta Negra, 3/4(1 ste), 2 sls, coz/arm, wc soc, wtemp, 2 vg, ar/lzer compl. R\$ 280 mil. APV.356.

HENRIQUE VIEIRA - C.2704. 17ª Reg. F.3231-4458/9115-6658. Corais de Pta Negra, Apto, 3/4 s/1 st, coz e ar/lzer. R\$ 240 mil.

SÓLIDA IMÓVEIS - C.0316/J.S. Plantaio no 3133-4000. Apto novo c/59m2 c/3/4-1 ste, var, c/vista p/ mar, sla, coz, gar, elev, guar. Próx à praia. R\$ 250 mil. SIVA-3039.

PERES & PERES IMÓVEIS - C.1607. F.4006-0207. 3/4, sdo 1 ste, 2 sls, coz, arm no quarto, lav, dep emp, var, wc serv, churrasq, pisc, 2 gar, 2 elev, s/lfeist, playg. R\$ 320 mil. AV-01416.

PERES & PERES IMÓVEIS - C.1607. F.4006-0207. 3/4, sdo 1 ste, 1 sl, coz, lav, dep emp, var, wc serv, ar/ser, churrasq, pisc, 2 gar, 2 elev, s/lfeist, playg. R\$ 290 mil. AV-01296.

ROSENO IMÓVEIS - C.1861-J. F.3211-0707. www.rosenoimoveis.com.br. Vd Ap, 3/4(ste + semi-ste), var, sl, wc, 91,50m2, var, 2 gar, ar laser. R\$ 270 mil. DIT-1314.

ROSENO IMÓVEIS - C.1861-J. F.3211-0707. www.rosenoimoveis.com.br. Vde Ap 1 p/and, 3/4(2 sts), sl, coz, wc, ar/ser, dep, 2 gar, ar/lzer. R\$ 370 mil. DIT-1402.

HABITACIONAL - C.1138. F.3206-2060/9403-5468. Ótm ap c/ sala, 3/4 snd 1 suít, wc soc, coz c/ arm, ar serv, dep, and alto, ar laser R\$ 300 mil. AV-2304.

HABITACIONAL - C.1138. F.3206-2060/9403-5468. Ótm ap Resid Olimpo c/ sl, wc soc, 3/4 s/1 ste, coz c/ arm, ar serv, gar, ar laser R\$ 170 mil. AV-2246.

HABITACIONAL - C.1138. F.3206-2060/9403-5468. Exc ap novos, super ventil c/ 3 gar, sls, 3/4 s/2 ste, coz ar serv, dep comp, ar laser R\$ 450 mil. AV-2204.

HABITACIONAL - C.1138. F.3206-2060/9403-5468. Exc ap novos, super ventil c/ 3 gar, sls, 3/4 s/2 ste, coz ar serv, dep comp, ar laser R\$ 450 mil. AV-2204.

1.1 Ponta Negra

1.1 Apartamento Aluga

Ponta Negra

1 Quarto

CAIO FERNANDES - C.1191. F.4008-0001. Plantaio sábd/om/feriados das 8 às 17h. www.caiofernandes.com.br. ótimo apto c/95m2, 3/4 sdo 1 ste, sl p/2 amb + var, coz c/ arm, dep, gás enc, 2 vgs gar, somb, apenas. R\$ 300 mil. APV.15942.

LUXUOSA COBERTURA - 240m2, t/mobiliada, c/linda vista p/o mar. 9907-9742 Creci 2352.

JM CORRETOR DE IMÓVEIS - C.1959. www.imeviseempre.com.br. F.9966-0834/8828-4614. Vende-se Blo apartam, 4 suíts, (05 varandas), 4 vg garag, Bla Vist(mar+mo.carec), spaço, req, conf, sl p/3 amb, pso porc, sl star int, lavab, roupar, tds stes(varan), ste mast(clo+wc), coz, comp, desp, ar, serv, dep compl. Entr serv, bla ar lzer, 2 slões fest, 2 elevadrs, academ, 2 pisc, (churr), Q. polies, sl ginas, mini psta coope, c.futubl. soc, sl jgos, seg, C.gás, Port 24 hrs. APV.1095.

PERES & PERES IMÓVEIS - C.1607. F.4006-0207. 4/4, sdo 2 sts, 2 sl, coz, arm no quarto, var, ar serv, churrasq, piscina, 3 gar, 2 elev, sl fest, 190m2. R\$ 750 mil. AV.01456.

PERES & PERES IMÓVEIS - C.1607. F.4006-0207. 4/4, sdo 2 sts, 2 sl, coz, arm no quarto, var, ar serv, churrasq, piscina, 3 gar, 2 elev, sl fest, 190m2. R\$ 750 mil. AV.01456.

CAIO FERNANDES - C.1191. F.4008-0001. Plantaio sábd/om/feriados das 8 às 17h. www.caiofernandes.com.br. Apto em excel localiz, 80m2, 2/4, sl p/2 amb, coz, dep emp, pisc, qdra, 1 vg gar, elev, esc pública. R\$ 135 mil. APV.15597.

CAIO FERNANDES - C.1191. F.4008-0001. Plantaio sábd/om/feriados das 8 às 17h. www.caiofernandes.com.br. Exc loc (prox ao Midway) apto novo, 2/4 sd 1 ste, sl, var, coz, somb, R\$ 170 mil. APV.15814.

CAIO FERNANDES - C.1191. F.4008-0001. Plantaio sábd/om/feriados das 8 às 17h. www.caiofernandes.com.br. Apto 58m2, 2 sts, sl p/ 2 amb, var, coz c/ arm, bom acabto, pilotis, aceita financiamento R\$ 120 mil. APV.14798.

3 Quartos

ESCRIT. IMOB. CARLOS CUNHA - C.1073. F.211-3252/4646. Apto c/3 stes, closet, 2 salas, sacada, varanda, dep. emp, armários, escritório, 2 vagas gar. R\$ 580 mil.

PROCURADORIA DE IMÓVEIS - C.998. F.4006-3838/9962-8159. Plantaio sábd/om. Ap 3/4 sd 1 ste, 3 sls, wc, dep emp, ar serv, 2 vg gar R\$ 270 mil + SD. R\$ 80 mil. APV966.

PROCURADORIA DE IMÓVEIS - C.998. F.4006-3838/9962-8159. Plantaio sábd/om. Ap 200m2, 3 sts, sla/4 amb, vista total do Pq Dunas, reform, recent. R\$ 250 mil. APV690.

PROCURADORIA DE IMÓVEIS - C.998. F.4006-3838/9962-8159. Plantaio sábd/om. Ap luxo d 1º, direnc 3/4-3stes, 4 sls, pso porcelanato, var, ar/lzer comp, 3 vg. Exc loc, R\$ 1.200.000.00. APV576.

PROCURADORIA DE IMÓVEIS - C.998. F.4006-3838/9962-8159. Plantaio sábd/om. Pré-lançament. Bosa do Tirol viz ao 16 Batalhao 3/4 sd 1 ste, lzer, 2 elev, 2 vg, pso porcelanato R\$ 250 mil + SD. Últimas unid. APV967.

PROCURADORIA DE IMÓVEIS - C.998. F.4006-3838/9962-8159. Plantaio sábd/om. Ed Carlos Gorm. Pré-lanç, apt c/ 109m2, 3/4, 2 sts. A partir R\$ 319 mil. APV779.

PROCURADORIA DE IMÓVEIS - C.998. F.4006-3838/9962-8159. Plantaio sábd/om. Ap c/3 sts, 3 sls, coz, ar serv, dep emp R\$ 250 mil. APV970.

PROCURADORIA DE IMÓVEIS - C.998. F.4006-3838/9962-8159. Plantaio sábd/om. Pré-lançament. 3/4 1 ste, 89 e 91m2, a partir. R\$ 252.900.00. APV622.

PROCURADORIA DE IMÓVEIS - C.998. F.4006-3838/9962-8159. Plantaio sábd/om. Ap c/ 208m, 3 ste c/ arm, esc, sl 3 amb, coz, dep, R\$ 500 mil. APV965.

PROCURADORIA DE IMÓVEIS - C.998. F.4006-3838/9962-8159. Bellevue Ap ar/lzer comp, pisc, playg, home cinema, praças e jd, slão fest/jog, fitness, 3 ste sd 1 master closet, 4 vg, R\$ 702.245.74. Plant: 2º a 4º até 19hs. Sáb/Dom até 13hs. APV946.

SÓLIDA IMÓVEIS - C.0316/J.S. Plantaio no 3133-4000. Apto em fase const, próx ao Midway Mall c/ 57,92m2 c/ var, sl, 2/4, 1 ste, wc, ar serv, gar. R\$ 150 mil. SIVA-2038.

SÓLIDA IMÓVEIS - C.0316/J.S. Plantaio no 3133-4000. Apto fase const, próx ao Midway Mall c/ 57,92m2 c/ var, sl, 2/4, 1 ste, wc, ar serv, gar. R\$ 150 mil. SIVA-2038.

SÓLIDA IMÓVEIS - C.0316/J.S. Plantaio no 3133-4000. Apto em Fase const c/99,37M2 C/ var, sl, 3/4, 1 ste, wc, coz, ar serv, D.C.E, 2 vgs, lazer compl. R\$ 340 mil. SIVA.3037.

1.1 Tirol

1.1 Apartamento Aluga

Tirol

1 Quarto

ATIVA IMOBILIÁRIA - C.1170. F.3221-6050. Ap 2/4 snd 1 suít, sl p/2 amb, wc, coz, ar serv, var, 1 vg gar. ATC-92051.

PERES & PERES IMÓVEIS - C.1607. F.4006-0207. 2/4, sd 1 st, 2 sls, coz, var, ar/ser, pisc, 1 gar, 2 elev, s/lfeist, playg. R\$ 85 mil + SD. AV-01425.

ROSENO IMÓVEIS - C.1861-J. F.3211-0707. www.rosenoimoveis.com.br. Repassa Ap, 2/4(ste), var, gar, 2 elev, ar/lzer. DIT-1232.

HABITACIONAL - C.1138. F.3206-2060/9403-5468. Ótm ap, recém-const c/ gar, sl, 2/4 s/1 ste, wc soc, coz, ar serv, pode se financ CEF R\$ 165 mil. AV-2123.

CAIO FERNANDES - C.1191. F.4008-0001. Plantaio sábd/om/feriados das 8 às 17h. www.caiofernandes.com.br. Apto novissimo, 56m2, somb, 2/4 sd 1 ste, sl p/2 amb, coz, elev, 1 vg gar, pilotis, guarita, acab diferenciado, andar alto. R\$ 85 mil + saldo devedor. APV.15667.

CAIO FERNANDES - C.1191. F.4008-0001. Plantaio sábd/om/feriados das 8 às 17h. www.caiofernandes.com.br. Apto em excel localiz, 80m2, 2/4, sl p/2 amb, coz, dep emp, pisc, qdra, 1 vg gar, elev, esc pública. R\$ 135 mil. APV.15597.

CAIO FERNANDES - C.1191. F.4008-0001. Plantaio sábd/om/feriados das 8 às 17h. www.caiofernandes.com.br. Exc loc (prox ao Midway) apto novo, 2/4 sd 1 ste, sl, var, coz, somb, R\$ 170 mil. APV.15814.

CAIO FERNANDES - C.1191. F.4008-0001. Plantaio sábd/om/feriados das 8 às 17h. www.caiofernandes.com.br. Apto 58m2, 2 sts, sl p/ 2 amb, var, coz c/ arm, bom acabto, pilotis, aceita financiamento R\$ 120 mil. APV.14798.

3 Quartos

ESCRIT. IMOB. CARLOS CUNHA - C.1073. F.211-3252/4646. Apto c/3 stes, closet, 2 salas, sacada, varanda, dep. emp, armários, escritório, 2 vagas gar. R\$ 580 mil.

PROCURADORIA DE IMÓVEIS - C.998. F.4006-3838/9962-8159. Plantaio sábd/om. Ap 3/4 sd 1 ste, 3 sls, wc, dep emp, ar serv, 2 vg gar R\$ 270 mil + SD. R\$ 80 mil. APV966.

PROCURADORIA DE IMÓVEIS - C.998. F.4006-3838/9962-8159. Plantaio sábd/om. Pré-lançament. Bosa do Tirol viz ao 16 Batalhao 3/4 sd 1 ste, lzer, 2 elev, 2 vg, pso porcelanato R\$ 250 mil + SD. Últimas unid. APV967.

PROCURADORIA DE IMÓVEIS - C.998. F.4006-3838/9962-8159. Plantaio sábd/om. Ap luxo d 1º, direnc 3/4-3stes, 4 sls, pso porcelanato, var, ar/lzer comp, 3 vg. Exc loc, R\$ 1.200.000.00. APV576.

PROCURADORIA DE IMÓVEIS - C.998. F.4006-3838/9962-8159. Plantaio sábd/om. Pré-lançament. Bosa do Tirol viz ao 16 Batalhao 3/4 sd 1 ste, lzer, 2 elev, 2 vg, pso porcelanato R\$ 250 mil + SD. Últimas unid. APV967.

PROCURADORIA DE IMÓVEIS - C.998. F.4006-3838/9962-8159. Plantaio sábd/om. Ed Carlos Gorm. Pré-lanç, apt c/ 109m2, 3/4, 2 sts. A partir R\$ 319 mil. APV779.

PROCURADORIA DE IMÓVEIS - C.998. F.4006-3838/9962-8159. Plantaio sábd/om. Ap c/3 sts, 3 sls, coz, ar serv, dep emp R\$ 250 mil. APV970.

PROCURADORIA DE IMÓVEIS - C.998. F.4006-3838/9962-8159. Plantaio sábd/om. Pré-lançament. 3/4 1 ste, 89 e 91m2, a partir. R\$ 252.900.00. APV622.

PROCURADORIA DE IMÓVEIS - C.998. F.4006-3838/9962-8159. Plantaio sábd/om. Ap c/ 208m, 3 ste c/ arm, esc, sl 3 amb, coz, dep, R\$ 500 mil. APV965.

PROCURADORIA DE IMÓVEIS - C.998. F.4006-3838/9962-8159. Bellevue Ap ar/lzer comp, pisc, playg, home cinema, praças e jd, slão fest/jog, fitness, 3 ste sd 1 master closet, 4 vg, R\$ 702.245.74. Plant: 2º a 4º até 19hs. Sáb/Dom até 13hs. APV946.

SÓLIDA IMÓVEIS - C.0316/J.S. Plantaio no 3133-4000. Apto em Fase const c/99,37M2 C/ var, sl, 3/4, 1 ste, wc, coz, ar serv, D.C.E, 2 vgs, lazer compl. R\$ 340 mil. SIVA.3037.

SÓLIDA IMÓVEIS - C.0316/J.S. Plantaio no 3133-4000. Apto em Fase const c/99,37M2 C/ var, sl, 3/4, 1 ste, wc, coz, ar serv, D.C.E, 2 vgs, lazer compl. R\$ 340 mil. SIVA.3037.

SÓLIDA IMÓVEIS - C.0316/J.S. Plantaio no 3133-4000. Apto em Fase const c/99,37M2 C/ var, sl, 3/4, 1 ste, wc, coz, ar serv, D.C.E, 2 vgs, lazer compl. R\$ 340 mil. SIVA.3037.

1.1 Tirol

1.1 Apartamento Aluga

Tirol

1 Quarto

JM CORRETOR DE IMÓVEIS - C.1959. www.imeviseempre.com.br. F.9966-0834/8828-4614. Vende-se apartam próx tdo, 3/4(ams) + escr - andar médio, 2 vg gar, spaço, 2 sls sdo 1 p/ 2 amb, cerâm, Rda Tito, wc soc, var incorpor, lava, cpa coz(ams+mnsa gran), ar serv(ams), 1 ste(clo+ams+B.gran+blndx+sanc+lum), fno acab, ar cond, 2 elev, sl fest, slão, ar livre, pisc, churrasq, qdra polies, ar gramada, seg, port 24hs, C.gás, poço próprio, 273m2. PV.3135.

ATIVA IMOBILIÁRIA - C.1170. F.3221-6050. Apto exc loc, 100m2, sl p/ 2 amb, var, 3/4 snd 1 suít, wc soc, coz, ar serv, dep emp, lazer comp, decorado. Entregue c/ arms, auto financ em até 90(noventa) meses. ATGR-6944.

ATIVA IMOBILIÁRIA - C.1170. F.3221-6050. Ótm apto, 1 por and, sl emp c/ var, 3/4 snd 1 suít, escrit, dep comp, ar serv, coz, banc granito, 2 vg gar, depósito indiv, ar laser. ATC-6968.

1.2 Capim Macio

1.2 Apartamento Aluga

Capim Macio

2 Quartos

CAIO FERNANDES - C.1191. F.4008-0001. Plantão sábado/dom/feriados das 8 às 17h. Ap mobil c/2/4 sd 1 ste, sl, var, wc, arm, coz, dep emp, ar serv, ar lazer c/pisc e play 1 vg gar. R\$ 1 mil + cond. APA-9714.

CAIO FERNANDES - C.1191. F.4008-0001. Plantão sábado/dom/feriados das 8 às 17h. Ap c/2/4, sl, wc, coz, ar serv, 1 vga gar. R\$ 450,00 + cond. APA-9736.

CAIO FERNANDES - C.1191. F.4008-0001. Plantão sábado/dom/feriados das 8 às 17h. Apto c/2/4, sl, wc, coz, dep emp, ar serv, ar/lazer c/são de festas, qra e play e 1 vg ggm. R\$ 350,00 + Cond. APA-1144.

HABITACIONAL - C.1138. F.3206-2060/9403-5468. Bom apto c/sl, var, wc soc 2/4 sdo 1 ste, coz, ar serv. R\$ 550,00 + cond. AA-1337.

HABITACIONAL - C.1138. F.3206-2060/9403-5468. Bom apto c/sl, 2/4, wc, soc, ar serv, dep compl. R\$ 500,00. AA-1319.

3 Quartos

ALUGUE COM VALOR - Creci. J.1833. F.3201-3000/3201-6262. Próx ao Orla Sul Apt 3/4 s/1 ste, var, coz, ar/serv, lzer compl, próx à super, colégios, facult, etc. R\$ 1.250,00 + txs. AA-200.

CAIO FERNANDES - C.1191. F.4008-0001. Plantão sábado/dom/feriados das 8 às 17h. Apto c/3/4 sdo 1 ste, c/arm emb, sl p/2 amb, wc, coz c/arm, ar serv, 2 vgs gar. R\$ 900,00 + cond. APA-9895.

CAIO FERNANDES - C.1191. F.4008-0001. Plantão sábado/dom/feriados das 8 às 17h. Ap c/ sl, 3/4 sd 1 ste, coz, ar/serv, wc, ggm, pisc, arm embut. R\$ 900,00 c/cond incluso. APA-9794.

PERES & PERES IMÓVEIS - C.1607. F.4006-0207. Apto 3/4 sdo 1ste c/arm, sl c/arm, dep emp, var, wc soc c/arm, wc soc, ar serv, pisc, playground, sl festa, 2 vgs, 96m2. R\$ 1.200,00 + cond + cond + taxas. (Cond Solar dos Mirandas). AL-00650.

HABITACIONAL - C.1138. F.3206-2060/9403-5468. Bom apto no Flamboyants c/gar, sl, 3/4, wc, soc, coz, ar serv, wc serv. R\$ 550,00 + cond. AA1350.

HABITACIONAL - C.1138. F.3206-2060/9403-5468. Bom apto c/gar, sl, 3/4 s/1 ste, wc soc, coz, c/arm, ar serv, ar/lazer, elev. R\$ 650,00 + cond. AA1329.

HABITACIONAL - C.1138. F.3206-2060/9403-5468. Ótimo apto, novo, 1ª locação c/gar, sl, var, 3/4 sdo 1 ste, coz, ar serv, arm. R\$ 800,00. AA-1320.

+ de 3 Quartos

CAIO FERNANDES - C.1191. F.4008-0001. Plantão sábado/dom/feriados das 8 às 17h. Ap c/4/4 sdo 2 sts, sl p/2 amb, var, wc, coz, dep emp, ar/lazer compl e 2 vgs gar cob. R\$ 1.200,00. APA-8340.

HABITACIONAL - C.1138. F.3206-2060/9403-5468. Excel apto 6º andar super vent, semi mobil, c/sl p/3 amb, lav, 4/4 s/1 ste, wc soc, coz c/dep e arm, ar serv, dep compl, gar p/2 cars, ar/lazer compl. R\$ 2.200,00. AA-1267.

Centro

2 Quartos

ESCRIT.IMOB.CARLOS CUNHA - C.1073. F.211-3252/4646. Apto 2/4. R\$ 380,00

3 Quartos

CAIO FERNANDES - C.1191. F.4008-0001. Plantão sábado/dom/feriados das 8 às 17h. Ap c/3/4, sl p/2 amb, wc, coz, ar serv, R\$ 600,00 + cond. APA-4566.

1.2 Cidade Alta

Cidade Alta

2 Quartos

PROCURADORIA DE IMÓVEIS - C.998. F.4006-3838/9938-6828. Apto, Solar Cid. Alta, sl, 2/4 sd 1 ste, wc soc c/box e arm, coz c/arm, pisc, churr. R\$ 750,00 + tx e IPTU. APL-652.

Cidade Satélite

2 Quartos

PROCURADORIA DE IMÓVEIS - C.998. F.4006-3838/9938-6828. Plantão sáb/dom. Res Vitória, sl, 2/4, wc soc, coz, amer, ld, somb, ar/lazer, 1 vg gar, imóvel novo, R\$ 450,00 + tx e IPTU. APL235.

ALUGUE COM VALOR - Creci. J.1833. F.3201-3000/3201-6262. Apto novo, sla p/2 amb, 2/4, coz e wc, lzer simples, 1 vg, transporte a porta. R\$ 400 + Taxas. AA-243/244.

ALUGUE COM VALOR - Creci. J.1833. F.3201-3000/3201-6262. Apto novo, sla p/2 amb, 2/4, coz e wc, lzer, 1 vg, transporte a porta. R\$ 400 + Taxas. AA-303.

CAIO FERNANDES - C.1191. F.4008-0001. Plantão sábado/dom/feriados das 8 às 17h. Apto c/2/4, sl, ampl, wc soc, coz, ar serv, playground, ggm. R\$ 450,00 + cond. APA-8487.

CAIO FERNANDES - C.1191. F.4008-0001. Plantão sábado/dom/feriados das 8 às 17h. Apto c/2/4, sl, coz, wc, R\$ 450,00 + R\$ 100,00 cond. APA-8931.

ANA HILDA - Neg Imobiliários. C.2383-J. F.3608-3246. Apto, 2/4, sl, coz, wc, cond fech. R\$ 400,00 + tx.

HABITACIONAL - C.1138. F.3206-2060/9403-5468. Bom apto c/gar, sl, 2/4, wc soc, coz, ar serv, ld, sombra, cond fech. R\$ 550,00 incluso cond. AA-1334.

HABITACIONAL - C.1138. F.3206-2060/9403-5468. Kínet c/entr p/moto, sl, 1 st, coz amer em 1º andar. R\$ 300,00. AA-1344.

3 Quartos

HENRIQUE ESC IMOB - C.2174. F.3223-3656/9982-3298. Ap 3/4, ste, gar R\$ 570,00 incluso cond.

Lagoa Nova

1 Quarto

ALUGUE COM VALOR - Creci. J.1833. F.3201-3000/3201-6262. Excel apto, prox, jaguarani sl p/2 amb c/var, 2/4 s/1 ste, coz, ar ser, sl festa, 1 gar. R\$ 750,00 + taxas. AA-281.

CAIO FERNANDES - C.1191. F.4008-0001. Plantão sábado/dom/feriados das 8 às 17h. Apto c/1/4, ste, wc, coz, pisc, 1 vg gar. R\$ 600,00 + cond. APA-8761.

CAIO FERNANDES - C.1191. F.4008-0001. Plantão sábado/dom/feriados das 8 às 17h. Apto c/ sl, quarto, wc, coz e 1 vg gar, R\$ 480,00 + cond. APA-8358.

ATIVA IMOBILIÁRIA - C.1170. F.3221-6050. Apto c/sl, var, 1/4, coz/ar serv e wc soc. ATGR-133.

2 Quartos

TEC IMOBILIÁRIA - C.1718. F.3221-2222/9981-0538. Edif. D Antônio - próx.Hospital do Coração - 2 gars, pisc, slão festa play, 2/4, arm + 1 reversível, 2 wcs, coz, ar serv. R\$ 550,00 + Taxas.

3 Quartos

PROCURADORIA DE IMÓVEIS - C.998. F.4006-3838/9938-6828. Plantão sáb/dom. Edif Cantera, sl, 2/4 sd 1 ste, wc soc c/box, coz, ar serv, var, churr, play. R\$ 750,00 + tx e IPTU. APTO.APL659.

PROCURADORIA DE IMÓVEIS - C.998. F.4006-3838/9938-6828. Plantão sáb/dom. Edif Aruba sl, 3/4 sd 1 ste, wc soc c/box, coz, copa, ar serv, var, guarita, pisc. R\$ 650,00 + tx e IPTU APL-289.

1.2 Lagoa Nova

Tec.Imobiliária

TEC IMOBILIÁRIA - C.1718. F.3221-2222/9981-0538. Edif. D Antônio - próx.Hospital do Coração - 2 gars, pisc, slão festa play, 2/4, arm + 1 reversível, 2 wcs, coz, ar serv. R\$ 550,00 + Taxas.

CAIO FERNANDES - C.1191. F.4008-0001. Plantão sábado/dom/feriados das 8 às 17h. Apto c/2/4, 1 sl p/2 amb, dep emp, ar serv, coz e wc. R\$ 1 mil. incluso cond e IPTU. APA-9932.

ATIVA IMOBILIÁRIA - C.1170. F.3221-6050. Ap mobil c/sl, 2/4 sd 1 st, wc soc, coz, ar/serv, arms, lzer c/pisc. ATGR-164.

PERES & PERES IMÓVEIS - C.1607. F.4006-0207. 2/4 sdo 1 ste, sl, coz amer, lavab, ar/serv, pisc, sl/fest, play, 1 vg, 56m2. (Edif. Cantera). R\$ 800,00 + cond + taxas. AL-00619.

HABITACIONAL - C.1138. F.3206-2060/9403-5468. Ótimo apto, novo em andar alto c/gar, sl, 2/4 s/1 ste, wc soc, coz c/arm, ar serv, elev, ar/lazer. R\$ 950,00 + cond. AA-1333.

HABITACIONAL - C.1138. F.3206-2060/9403-5468. último apto, mobil em ótima localiz c/gar, sl, 2/4 sdo 1 ste, coz, wc, ar serv. R\$ 1 mil. AA-1328.

HABITACIONAL - C.1138. F.3206-2060/9403-5468. último apto, mobil em ótima localiz c/gar, sl, 2/4 sdo 1 ste, coz, wc, ar serv. R\$ 1 mil. AA-1328.

HABITACIONAL - C.1138. F.3206-2060/9403-5468. Bom apto c/sl, wc soc, 2/4 sdo 1 ste, coz, ar serv, elev. R\$ 670,00 + cond. AA.1306.

3 Quartos

PROCURADORIA DE IMÓVEIS - C.998. F.4006-3838/9938-6828. Plantão sáb/dom. Cond Csa Blanca, apto dtm local c/sl p/2 amb, 3/4, wc soc, coz, ar/serv, 2 vg gar. R\$ 500,00 + tx e IPTU. APL-662.

PROCURADORIA DE IMÓVEIS - C.998. F.4006-3838/9938-6828. Plantão sáb/dom. Cond Csa Blanca, apto dtm local c/sl p/2 amb, 3/4, wc soc, coz, ar/serv, 2 vg gar. R\$ 500,00 + tx e IPTU. APL-662.

1 Quarto

CAIO FERNANDES - C.1191. F.4008-0001. Plantão sábado/dom/feriados das 8 às 17h. Ap c/3 sts, sl p/2 amb, wc, coz c/arm, desp, dep, ar serv e 2 vgs gar. R\$ 2 mil + cond. APA-9882.

CAIO FERNANDES - C.1191. F.4008-0001. Plantão sábado/dom/feriados das 8 às 17h. Ap c/3 sts, sl p/2 amb, wc, coz c/arm, desp, dep, ar serv e 2 vgs gar. R\$ 2 mil + cond. APA-9882.

ALUGUE COM VALOR - Creci. J.1833. F.3201-3000/3201-6262. Apto novo, 2/4, sl/2 amb, coz, 1 vg, lzer compl. R\$ 500,00 + txs. AA-284.

2 Quartos

PROCURADORIA DE IMÓVEIS - C.998. F.4006-3838/9938-6828. Plantão sáb/dom. Apto, Cond Bertioiga, sl, 2/4, wc soc c/box, coz, ar serv, 1 vg gar. R\$ 400,00 + TX e IPTU. APL653.

ALUGUE COM VALOR - Creci. J.1833. F.3201-3000/3201-6262. Apto, 2/4, sla, sl 2 amb, coz c/arm, 1 vg, R\$ 600 + taxas. próx ao CELM. AA-254.

ALUGUE COM VALOR - Creci. J.1833. F.3201-3000/3201-6262. Apto novo, 2/4, sl/2 amb, coz, 1 vg, lzer compl. R\$ 500,00 + txs. AA-284.

CAIO FERNANDES - C.1191. F.4008-0001. Plantão sábado/dom/feriados das 8 às 17h. Apto c/2/4, sl, wc soc, coz c/arm, gar cob. R\$ 440,00 + cond. APA-7892.

CAIO FERNANDES - C.1191. F.4008-0001. Plantão sábado/dom/feriados das 8 às 17h. Apto c/2/4, sl, wc soc, coz, gar. R\$ 450,00 + cond. APA-6650.

+ de 3 Quartos

ALUGUE COM VALOR - Creci. J.1833. F.3201-3000/3201-6262. Apto, prox ao Campus, ótimo apto 2/4 c/arm, sl, coz c/arm, dep emp, lazer, seg, conservado, vent e sombra a penas. R\$ 800 (sem taxas). AA-311.

HABITACIONAL - C.1138. F.3206-2060/9403-5468. Belo apto, 1 p/andar, 3 gar, ar/lazer, 4 sts, sis grandes, coz, ar serv, dep compl, esc, 1ª locação todo c/arm. R\$ 2.800,00. AA-1323.

Lagoa Seca

3 Quartos

HABITACIONAL - C.1138. F.3206-2060/9403-5468. Bom apto terr, 1 gar, sl, 2/4, wc soc, coz, ar serv, ld sombra. R\$ 550,00 c/cond incluso. AA-1346.

HABITACIONAL - C.1138. F.3206-2060/9403-5468. Bom apto c/sl, 2/4, wc soc, coz, ar serv, R\$ 500,00 c/IPTU incluso + cond. AA-1342.

1.2 Morro Branco

Morro Branco

2 Quartos

ATIVA IMOBILIÁRIA - C.1170. F.3221-6050. Apto c/sla, 2/4, wc soc, coz c/arm, ar/serv, dep emp, ggm. ATGR-138.

Neópolis

2 Quartos

ALUGUE COM VALOR - Creci. J.1833. F.3201-3000/3201-6262. Apt nreform, sombra 2/4 s/ste, sl 2 amb, coz, 1 vg. R\$ 500 + taxas. AA-304.

3 Quartos

HABITACIONAL - C.1138. F.3206-2060/9403-5468. Ótimo apto no Pqe das Rosas c/gar, sl, var, wc soc, 3/4 s/1 st, coz, ar/serv, dep compl. R\$ 680,00 + cond. AA-1352.

Nova Descoberta

2 Quartos

PROCURADORIA DE IMÓVEIS - C.998. F.4006-3838/9938-6828. Plantão sáb/dom. Apto, sl, 2/4 sdo 1 ste, wc soc, coz, ar serv, var. R\$ 500,00 + tx e IPTU. APL295.

3 Quartos

ATIVA IMOBILIÁRIA - C.1170. F.3221-6050. Apto c/sl p/2 amb, 3/4, wc soc c/arm, coz c/arm, ar serv, dep emp, gar. ATGR-170.

Nova Pamamirim

TEC IMOBILIÁRIA - C.1718. F.3221-2222/9981-0538. Kínet, c/cerca elétr, portão eletr, estac interno, sl c/coz amer e wc + ste. gar. Novinho. R\$ 450,00 + tx.

1 Quarto

CAIO FERNANDES - C.1191. F.4008-0001. Plantão sábado/dom/feriados das 8 às 17h. Apto c/1/4, sl, wc soc, coz amer. R\$ 400,00 c/água e gás incluso. APA.9662.

2 Quartos

PROCURADORIA DE IMÓVEIS - C.998. F.4006-3838/9938-6828. Plantão sáb/dom. Apto, Cond Bertioiga, sl, 2/4, wc soc c/box, coz, ar serv, 1 vg gar. R\$ 400,00 + TX e IPTU. APL653.

ALUGUE COM VALOR - Creci. J.1833. F.3201-3000/3201-6262. Apto, 2/4, sla, sl 2 amb, coz c/arm, 1 vg, R\$ 600 + taxas. próx ao CELM. AA-254.

2 Quartos

ATIVA IMOBILIÁRIA - C.1170. F.3221-6050. Flat mobil c/sl, var, 1/4, wc soc, coz, gar. ATGR.171.

2 Quartos

**** ALUGO APARTAMENTOS **** - Centro e Petrópolis, c/ 1 e 2/4 sla, copa/coz, wc, garagem de R\$ 220,00 c/ R\$ 500,00. F.3222-3465/3091-0502/ 9408-3746

TEC IMOBILIÁRIA - C.1718. F.3221-2222/9981-0538. Edif Kennedy, Vista p/ mar, elev, ggm, apto: sla, var, 2/4 + coz, ar serv. R\$ 550,00 + taxas.

ALUGUE COM VALOR - Creci. J.1833. F.3201-3000/3201-6262. Apto, 2/4 sd 1 st, sl, var, ld somb, bem ventil, 1 gar, próx à praia. R\$ 750,00 + txs. AA-283.

CAIO FERNANDES - C.1191. F.4008-0001. Plantão sábado/dom/feriados das 8 às 17h. Apto c/2/4, sl, wc soc, coz c/arm, gar cob. R\$ 440,00 + cond. APA-7892.

CAIO FERNANDES - C.1191. F.4008-0001. Plantão sábado/dom/feriados das 8 às 17h. Apto c/2/4, sl, wc soc, coz, ar serv, R\$ 400,00 + cond. APA-9734.

HABITACIONAL - C.1138. F.3206-2060/9403-5468. Bom apto no resid, Itamarati, 2º andar c/ sl, 2/4, wc soc, gar, cond.fech. R\$ 480,00 + cond. AA-1347.

HABITACIONAL - C.1138. F.3206-2060/9403-5468. Bom apto terr, 1 gar, sl, 2/4, wc soc, coz, ar serv, ld sombra. R\$ 550,00 c/cond incluso. AA-1346.

HABITACIONAL - C.1138. F.3206-2060/9403-5468. Bom apto c/sl, 2/4, wc soc, coz, ar serv, R\$ 500,00 c/IPTU incluso + cond. AA-1342.

3 Quartos

ATIVA IMOBILIÁRIA - C.1170. F.3221-6050. Apto c/ sl p/2 amb, 3/4 sdo 1 st, lavab, wc soc, coz, dep emp, ar serv, gar. ATGR.149.

1.2 Nova Pamamirim

HABITACIONAL - C.1138. F.3206-2060/9403-5468. Bom apto c/sl, 2/4, wc soc, coz, ar serv. R\$ 550,00 c/cond incluso. AA-1315.

HABITACIONAL - C.1138. F.3206-2060/9403-5468. Bom apto no cond, Serrambi VII c/sl, 2/4, wc soc, coz, ar serv, gar. R\$ 400,00 + cond. AA-1272.

3 Quartos

TEC IMOBILIÁRIA - C.1718. F.3221-2222/9981-0538. Apto plano 100, Av.Airton Sena.Florida Gardens, 3/4, sl, wc, gar, guarita. R\$ 550,00 + tx.

PROCURADORIA DE IMÓVEIS - C.998. F.4006-3838/9938-6828. Plantão sáb/dom. Ap Cond Arco Iris sl p/2 amb, 3/4 sd 1 ste, wc soc c/box, coz, ar serv, 1 vg gar, pisc. R\$ 650,00 + tx e IPTU. APL096.

PROCURADORIA DE IMÓVEIS - C.998. F.4006-3838/9938-6828. Plantão sáb/dom. Ap Jard do Sul, sl p/2 amb, 3/4 sd 1 ste, wc soc, coz, ar serv, var, ar/lazer c/pisc, churr, slão festas. R\$ 500,00 + tx e IPTU. APL650.

ALUGUE COM VALOR - Creci. J.1833. F.3201-3000/3201-6262. Apto novo, 3/4 s/2 sts, sl/2 amb c/ var, coz, 1 vg, lazer compl. AA-287.

CAIO FERNANDES - C.1191. F.4008-0001. Plantão sábado/dom/feriados das 8 às 17h. Apto c/3/4 sd 1 suite, sl, coz, ar serv, wc, var. R\$ 430,00 + cond. APA-8974.

CAIO FERNANDES - C.1191. F.4008-0001. Plantão sábado/dom/feriados das 8 às 17h. Apto c/3/4 sd 1 suite, sl p/2 amb, wc, coz, ar serv, dep, var, 2 vgs gar, cob, ar/lazer compl. R\$ 850,00 + cond. APA-9859.

PERES & PERES IMÓVEIS - C.1607. F.4006-0207. 3/4 sd 1 st, sl, coz, wc soc, var, ar/serv, 1 vg. R\$ 350,00 + cond + taxas. (Cond Jd Sul). AL-00051.

HABITACIONAL

SATISFAÇÃO É ALGO QUE SE COMPROVA NO DIA A DIA. PALAVRA DE CLIENTE G5.

Depoimento do dia:



ANTONIO PIO CAVALCANTI DE ALBUQUERQUE SOBRINHO
ADVOGADO

O que mais me chamou a atenção no Plaza, no lançamento, era o custo/benefício posto que se tratava de um imóvel de 3/4 com preço acessível em comparação aos demais nos mesmos moldes. Ainda, o que também me atraiu para a compra foi a área de lazer e a simplicidade da forma de pagamento.



O Residencial que Escolheu Você.

+ um empreendimento



www.g5cincos.com.br

1.2 Tirol

3 Quartos
ALUGUE COM VALOR - Creci. J.1833. F.3201-3000/3201-6262. Apt 3/4 s/1 ste, sl 2 amb, var, coz, ar/lazer, 2 vgs. AA-3002.

CAIO FERNANDES - C.1191. F.4008-0001. Plantão sábado/dom/feriados das 8 às 17h. Apto c/3/4, sl, coz, wc, dep, 1 vgs gar, ar serv. R\$ 600,00 + cond. APA-9801.

CAIO FERNANDES - C.1191. F.4008-0001. Plantão sábado/dom/feriados das 8 às 17h. Otm loc, terr 12x23, recuada, 2/4 s/1 ste, 2 sls, wc soc, coz, qtal, R\$ 160 mil. CAV.16223.

PERES & PERES IMÓVEIS - C.1607. F.4006-0207. 3/4 sd 1 st, sl, wc soc, coz c/arm, dep emp, var, wc serv, ar serv, 1 vgs. R\$ 750,00 + Cond + txs. (Cond Níveis) AL-00457.

HABITACIONAL - C.1138. F.3206-2060/9403-5468. Ótimo apto super vent c/gar p/2 carr, sl, 3/4 s/1 ste, wc soc, coz, ar serv, dep compl. R\$ 980,00 + cond. AA-1348.

Zona Sul

2 Quartos

TEC IMOBILIÁRIA - C.1718. F.3221-2222/9981-0538. Resid Bosque do Jiqui, viz ao Colégio Salesiano, 2/4 (1 ste), sl, wc, gar, guarita. R\$ 350,00 + tx.

1.3 Casa Compra e Venda

Alecrim

3 Quartos

HENRIQUE VIEIRA - C.2704. 17ª Reg. F.3231-4458/9115-6658. Quer vender a sua casa, nós temos clientes cadastrados em nosso banco de dados. Consultem-nos visitem nosso site. www.henriquevieira2704.com.br

3 Quartos

ANA HILDA - Neg Imobiliários. C.2383-J. F.3608-3246. 3/4 s/1 st, sl, coz, wc, gar 01, c/escrit. R\$ 98 mil.

R. PRES. MACARENHA 451-2 slas grandes, 3/4, wc, coz, ar de serv e quintal. C/ laterais livres e TODA NA CERÂMICA. R\$75 mil. F.3213-7067

Barro Vermelho

3 Quartos

ATIVA IMOBILIÁRIA - C.1170. F.3221-6050. Csa c/sla ampla, 3/4, wc soc, coz ampla, ar/serv, dep emp, ggm. ATC-91025.

PERES & PERES IMÓVEIS - C.1607. F.4006-0207. 3 stes, 2 sls, coz, copa, dep emp, esc, var, wc serv, 2 gar. R\$ 270 mil. CV-01205.

HENRIQUE ESC IMOB - C.2174. F.3223-3656/9982-3298. Cs 3/4, ste, gar, 220m2 ár.coberta, ref, R\$ 280 mil Ac. apto-vl.

1.3 Barro Vermelho

+ de 3 Quartos
PROCURADORIA DE IMÓVEIS - C.998. F.4006-3838/9962-8159. Plant: Sáb/Dom. Cs c/4/4 sd 3 sts, sl p/2 amb, wc, coz, ar serv, dep, 3 vgs gar. R\$ 330 mil. CV638.

Candelária

2 Quartos

CAIO FERNANDES - C.1191. F.4008-0001. www.caioferman-

des.com.br. Plantão sábado/dom/feriados das 8 às 17h. Otm loc, terr 12x23, recuada, 2/4 s/1 ste, 2 sls, wc soc, coz, qtal, R\$ 160 mil. CAV.16223.

3 Quartos

PROCURADORIA DE IMÓVEIS - C.998. F.4006-3838/9962-8159. Plantão sáb/dom. Csa c/3/4, 1 ste, sl/3 amb, wc soc, coz, ar serv, dep emp. R\$ 220 mil. CV663.

HABITACIONAL - C.1138. F.3206-2060/9403-5468. Boa Csa, eq, id sombra, c/gar, var, sl, 3/4, wc soc, coz, ar serv, ideal p/ comerc na Rua Nsa Sra da Candelária, ac financ e recebe imóvel pequeno. R\$ 210 mil. CV.2124.

HABITACIONAL - C.1138. F.3206-2060/9403-5468. Boa Csa, c/gar, var, ar livre c/sls, esc, 3/4 sd 2 sts, coz, ar/serv, dep compl, wc soc, qtal, depós. R\$ 330 mil. CV-2120.

HABITACIONAL - C.1138. F.3206-2060/9403-5468. Excel resid, super conserv, ido sombra, gar p/4 carr, sl, grande, esc, lav, 3 sts, coz c/desp, ar/serv, 2 dep compl, depós, próx à TV a Cabo. A partir de R\$ 490 mil. CV-1988.

HABITACIONAL - C.1138. F.3206-2060/9403-5468. Boa Csa, c/gar, var, ar livre c/sls, esc, 3/4 sd 2 sts, coz, ar/serv, dep compl, wc soc, qtal, depós. R\$ 330 mil. CV-2120.

HABITACIONAL - C.1138. F.3206-2060/9403-5468. Excel resid, super conserv, ido sombra, gar p/4 carr, sl, grande, esc, lav, 3 sts, coz c/desp, ar/serv, 2 dep compl, depós, próx à TV a Cabo. A partir de R\$ 490 mil. CV-1988.

VD-SE CASA-Tipo A, 3/4, sl, coz, wc, ggm. Sem reforma. F.3231-2225/3202-4769/8884-3129.

CAIO FERNANDES - C.1191. F.4008-0001. www.caioferman-

des.com.br. Plantão sábado/dom/feriados das 8 às 17h. Boa local, terr 12x20, 3/4, sla, wc soc, coz, apenas. R\$ 165 mil. CAV-15207.

CAIO FERNANDES - C.1191. F.4008-0001. www.caioferman-

des.com.br. Plantão sábado/dom/feriados das 8 às 17h. Csa bem localiz, terr 12x25, 3/4 sd 1 st c/closet, sl, esc, wc soc, coz c/arm, ar serv, sombra, gar p/2 carr, Ac CEF. R\$ 220 mil. CAV-15.931.

+ de 3 Quartos

HENRIQUE VIEIRA - C.2704. 17ª Reg. F.3231-4458/9115-6658. Green Village, duplex, 4 sts, ar/lazer c/pisc, R\$ 2 milhões. Temos outras opções. www.henriquevieira2704.com.br

CAIO FERNANDES - C.1191. F.4008-0001. www.caioferman-

des.com.br. Plantão sábado/dom/feriados das 8 às 17h. Csa bem localiz, terr 12x25, 3/4 sd 1 st c/closet, sl, esc, wc soc, coz c/arm, ar serv, sombra, gar p/2 carr, Ac CEF. R\$ 220 mil. CAV-15.931.

+ de 3 Quartos

HENRIQUE VIEIRA - C.2704. 17ª Reg. F.3231-4458/9115-6658. Green Village, duplex, 4 sts, ar/lazer c/pisc, R\$ 2 milhões. Temos outras opções. www.henriquevieira2704.com.br

SÓLIDA IMÓVEIS - C.0316/J.S. Plantão no 3133-4000. Cs c/ 4/4-1ste c/ closet + hidro, sl p/2 amb, d.c.e, esc, 2 vag, pisc, terr med 12x30m R\$ 300 mil. SIVC.4024.

SÓLIDA IMÓVEIS - C.0316/J.S. Plantão no 3133-4000. Duplex c/ 400m2, c/sl p/3 amb, 4 sts, (1 master c/closet e hidro), coz, D.C.E, var, 3 vgs, jardim, port elet e cerca elet. Estudo prop. aceite imóv menor valor R\$ 850 mil. SIVC-4028.

LC EMP. IMOB - C.1597. F.3206-6323/8899-6169. Casa c/ sl, 3/4 s/3 sts, coz, wc soc, ar serv, dep emp, gar, 5 carros. R\$ 350 mil. LC42.

LC EMP. IMOB - C.1597. F.3206-6323/8899-6169. Casa c/ sl, 3/4 s/3 sts, coz, wc soc, ar serv, dep emp, gar, 5 carros. R\$ 350 mil. LC42.

LC EMP. IMOB - C.1597. F.3206-6323/8899-6169. Casa c/ sl, 3/4 s/3 sts, coz, wc soc, ar serv, dep emp, gar, 5 carros. R\$ 350 mil. LC42.

LC EMP. IMOB - C.1597. F.3206-6323/8899-6169. Casa c/ sl, 3/4 s/3 sts, coz, wc soc, ar serv, dep emp, gar, 5 carros. R\$ 350 mil. LC42.

LC EMP. IMOB - C.1597. F.3206-6323/8899-6169. Casa c/ sl, 3/4 s/3 sts, coz, wc soc, ar serv, dep emp, gar, 5 carros. R\$ 350 mil. LC42.

LC EMP. IMOB - C.1597. F.3206-6323/8899-6169. Casa c/ sl, 3/4 s/3 sts, coz, wc soc, ar serv, dep emp, gar, 5 carros. R\$ 350 mil. LC42.

1.3 Candelária

ATIVA IMOBILIÁRIA - C.1170. F.3221-6050. Cs C/ sla p/2 amb, 4/4 sdo 2 stes, wc, coz, ar/serv, dep emp, 2 gar, terraço, qtal amplo. ATC-6642.

PERES & PERES IMÓVEIS - C.1607. F.4006-0207. 4/4 s/2 sts, 2 sls, coz, lav, dep emp, var, wc serv, ar/serv, desp, 3 gar. R\$ 260 mil. CV-01426.

CAIO FERNANDES - C.1191. F.4008-0001. www.caioferman-

des.com.br. Plantão sábado/dom/feriados das 8 às 17h. Boa Casa, terr 11x45, 3 sts c/closet, sl p/3 amb, wc soc, coz, desp + dep, apenas. R\$ 370 mil. Ac CEF. CAV-15.491.

CAIO FERNANDES - C.1191. F.4008-0001. www.caioferman-

des.com.br. Plantão sábado/dom/feriados das 8 às 17h. Cs boa, duplex c/150m2, 3/4 1 ste, 2 sls, coz c/arm, + dep emp, apenas. R\$ 250 mil. Ac CEF. CAV.16.006.

+ de 3 Quartos

HENRIQUE VIEIRA - C.2704. 17ª Reg. F.3231-4458/9115-6658. Csa, ar, wc, sl, 4/4 s/2 stes, coz, desp, dep emp, garagem p/06 carr, R\$ 550 mil.

HENRIQUE VIEIRA - C.2704. 17ª Reg. F.3231-4458/9115-6658. Csa, Cidade Jardim 537m2, esquina, gar p/6 carros, jd, ar, sl, wc, escr, 4 ste, coz, dep emp, ar serv, canil.

HENRIQUE VIEIRA - C.2704. 17ª Reg. F.3231-4458/9115-6658. Csa, Cidade Jardim 537m2, esquina, gar p/6 carros, jd, ar, sl, wc, escr, 4 ste, coz, dep emp, ar serv, canil.

SÓLIDA IMÓVEIS - C.0316/J.S. Plantão no 3133-4000. Csa c/ 380m2, c/2 sts, 4/4-3 sts, coz c/arm, D.C.E, esc c/wc, 3 vgs, jd, qtal, cerca. R\$ 550 mil. SIVA-4020.

PERES & PERES IMÓVEIS - C.1607. F.4006-0207. 4 stes, closet, 3 sls, coz, cp, arm no qto, lav, dep emp, var, wc serv, ar serv, desp, churr, pisc, 8 gar. R\$ 550 mil. CV-01224.

CAIO FERNANDES - C.1191. F.4008-0001. www.caioferman-

des.com.br. Plantão sábado/dom/feriados das 8 às 17h. 122m2 terreno 10x24,5, 3/4 s/1 st, sl, coz amerc, desp, dep emp, 2 vgs gar, qtal, grad, interf. R\$ 200 mil. CAV.15639.

CAIO FERNANDES - C.1191. F.4008-0001. www.caioferman-

des.com.br. Plantão sábado/dom/feriados das 8 às 17h. Linda casa, bem divid. Terr 12x30, 98m2, constr, 3/4, sl, coz c/arm, dep emp, vaga p/ 3 car. R\$ 120 mil. TR.15508.

CAIO FERNANDES - C.1191. F.4008-0001. www.caioferman-

des.com.br. Plantão sábado/dom/feriados das 8 às 17h. Bela e grande casa, 400m2, terr 26x30, 3/4 sdo 2 sts, 2 sls, wc soc, coz c/arm, ar serv, 8 vgs gar, esc pública muito espaço e conforto. R\$ 250 mil. CAV.15991.

+ de 3 Quartos

HENRIQUE VIEIRA - C.2704. 17ª Reg. F.3231-4458/9115-6658. Csa, terraco, ggm p/3 carr, 2 sls, wc, 4/4, s/2 sts, coz desp, ar/serv, dep emp.

SÓLIDA IMÓVEIS - C.0316/J.S. Plantão no 3133-4000. Duplex em fase acab c/ 160m2 c/ 4/4, 1 ste master c/closet d.c.e, sl, coz, 4 vgs, exc. localiz R\$ 285 mil. SIVC.4022.

SÓLIDA IMÓVEIS - C.0316/J.S. Plantão no 3133-4000. Duplex em fase acab c/ 160m2 c/ 4/4, 1 ste master c/closet d.c.e, sl, coz, 4 vgs, exc. localiz R\$ 285 mil. SIVC.4022.

SÓLIDA IMÓVEIS - C.0316/J.S. Plantão no 3133-4000. Duplex em fase acab c/ 160m2 c/ 4/4, 1 ste master c/closet d.c.e, sl, coz, 4 vgs, exc. localiz R\$ 285 mil. SIVC.4022.

SÓLIDA IMÓVEIS - C.0316/J.S. Plantão no 3133-4000. Duplex em fase acab c/ 160m2 c/ 4/4, 1 ste master c/closet d.c.e, sl, coz, 4 vgs, exc. localiz R\$ 285 mil. SIVC.4022.

SÓLIDA IMÓVEIS - C.0316/J.S. Plantão no 3133-4000. Duplex em fase acab c/ 160m2 c/ 4/4, 1 ste master c/closet d.c.e, sl, coz, 4 vgs, exc. localiz R\$ 285 mil. SIVC.4022.

SÓLIDA IMÓVEIS - C.0316/J.S. Plantão no 3133-4000. Duplex em fase acab c/ 160m2 c/ 4/4, 1 ste master c/closet d.c.e, sl, coz, 4 vgs, exc. localiz R\$ 285 mil. SIVC.4022.

SÓLIDA IMÓVEIS - C.0316/J.S. Plantão no 3133-4000. Duplex em fase acab c/ 160m2 c/ 4/4, 1 ste master c/closet d.c.e, sl, coz, 4 vgs, exc. localiz R\$ 285 mil. SIVC.4022.

SÓLIDA IMÓVEIS - C.0316/J.S. Plantão no 3133-4000. Duplex em fase acab c/ 160m2 c/ 4/4, 1 ste master c/closet d.c.e, sl, coz, 4 vgs, exc. localiz R\$ 285 mil. SIVC.4022.

SÓLIDA IMÓVEIS - C.0316/J.S. Plantão no 3133-4000. Duplex em fase acab c/ 160m2 c/ 4/4, 1 ste master c/closet d.c.e, sl, coz, 4 vgs, exc. localiz R\$ 285 mil. SIVC.4022.

SÓLIDA IMÓVEIS - C.0316/J.S. Plantão no 3133-4000. Duplex em fase acab c/ 160m2 c/ 4/4, 1 ste master c/closet d.c.e, sl, coz, 4 vgs, exc. localiz R\$ 285 mil. SIVC.4022.

SÓLIDA IMÓVEIS - C.0316/J.S. Plantão no 3133-4000. Duplex em fase acab c/ 160m2 c/ 4/4, 1 ste master c/closet d.c.e, sl, coz, 4 vgs, exc. localiz R\$ 285 mil. SIVC.4022.

1.3 Capim Macio

LC EMP. IMOB - C.1597. F.3206-6323/8899-6169. Vdo bela cs c/ sl 2 amb, 3/4 s/2 ste, copa, coz, dep, escrit, pisc, churr, sombra, bar R\$ 550 mil. LC23.

LC EMP. IMOB - C.1597. F.3206-6323/8899-6169. Casa c/2 sts, 3/4 s/1 ste, escrit, copa/ coz, dep emp, wc soc. R\$ 300 mil. LC.30.

CAIO FERNANDES - C.1191. F.4008-0001. www.caioferman-

des.com.br. Plantão sábado/dom/feriados das 8 às 17h. Boa Casa, terr 11x45, 3 sts c/closet, sl p/3 amb, wc soc, coz, desp + dep, apenas. R\$ 370 mil. Ac CEF. CAV-15.491.

CAIO FERNANDES - C.1191. F.4008-0001. www.caioferman-

des.com.br. Plantão sábado/dom/feriados das 8 às 17h. Cs boa, duplex c/150m2, 3/4 1 ste, 2 sls, coz c/arm, + dep emp, apenas. R\$ 250 mil. Ac CEF. CAV.16.006.

+ de 3 Quartos

HENRIQUE VIEIRA - C.2704. 17ª Reg. F.3231-4458/9115-6658. Csa, ar, wc, sl, 4/4 s/2 stes, coz, desp, dep emp, garagem p/06 carr, R\$ 550 mil.

HENRIQUE VIEIRA - C.2704. 17ª Reg. F.3231-4458/9115-6658. Csa, Cidade Jardim 537m2, esquina, gar p/6 carros, jd, ar, sl, wc, escr, 4 ste, coz, dep emp, ar serv, canil.

HENRIQUE VIEIRA - C.2704. 17ª Reg. F.3231-4458/9115-6658. Csa, Cidade Jardim 537m2, esquina, gar p/6 carros, jd, ar, sl, wc, escr, 4 ste, coz, dep emp, ar serv, canil.

SÓLIDA IMÓVEIS - C.0316/J.S. Plantão no 3133-4000. Csa c/ 380m2, c/2 sts, 4/4-3 sts, coz c/arm, D.C.E, esc c/wc, 3 vgs, jd, qtal, cerca. R\$ 550 mil. SIVA-4020.

PERES & PERES IMÓVEIS - C.1607. F.4006-0207. 4 stes, closet, 3 sls, coz, cp, arm no qto, lav, dep emp, var, wc serv, ar serv, desp, churr, pisc, 8 gar. R\$ 550 mil. CV-01224.

CAIO FERNANDES - C.1191. F.4008-0001. www.caioferman-

des.com.br. Plantão sábado/dom/feriados das 8 às 17h. 122m2 terreno 10x24,5, 3/4 s/1 st, sl, coz amerc, desp, dep emp, 2 vgs gar, qtal, grad, interf. R\$ 200 mil. CAV.15639.

CAIO FERNANDES - C.1191. F.4008-0001. www.caioferman-

des.com.br. Plantão sábado/dom/feriados das 8 às 17h. Linda casa, bem divid. Terr 12x30, 98m2, constr, 3/4, sl, coz c/arm, dep emp, vaga p/ 3 car. R\$ 120 mil. TR.15508.

CAIO FERNANDES - C.1191. F.4008-0001. www.caioferman-

des.com.br. Plantão sábado/dom/feriados das 8 às 17h. Bela e grande casa, 400m2, terr 26x30, 3/4 sdo 2 sts, 2 sls, wc soc, coz c/arm, ar serv, 8 vgs gar, esc pública muito espaço e conforto. R\$ 250 mil. CAV.15991.

+ de 3 Quartos

HENRIQUE VIEIRA - C.2704. 17ª Reg. F.3231-4458/9115-6658. Csa, terraco, ggm p/3 carr, 2 sls, wc, 4/4, s/2 sts, coz desp, ar/serv, dep emp.

SÓLIDA IMÓVEIS - C.0316/J.S. Plantão no 3133-4000. Duplex em fase acab c/ 160m2 c/ 4/4, 1 ste master c/closet d.c.e, sl, coz, 4 vgs, exc. localiz R\$ 285 mil. SIVC.4022.

SÓLIDA IMÓVEIS - C.0316/J.S. Plantão no 3133-4000. Duplex em fase acab c/ 160m2 c/ 4/4, 1 ste master c/closet d.c.e, sl, coz, 4 vgs, exc. localiz R\$ 285 mil. SIVC.4022.

SÓLIDA IMÓVEIS - C.0316/J.S. Plantão no 3133-4000. Duplex em fase acab c/ 160m2 c/ 4/4, 1 ste master c/closet d.c.e, sl, coz, 4 vgs, exc. localiz R\$ 285 mil. SIVC.4022.

SÓLIDA IMÓVEIS - C.0316/J.S. Plantão no 3133-4000. Duplex em fase acab c/ 160m2 c/ 4/4, 1 ste master c/closet d.c.e, sl, coz, 4 vgs, exc. localiz R\$ 285 mil. SIVC.4022.

SÓLIDA IMÓVEIS - C.0316/J.S. Plantão no 3133-4000. Duplex em fase acab c/ 160m2 c/ 4/4, 1 ste master c/closet d.c.e, sl, coz, 4 vgs, exc. localiz R\$ 285 mil. SIVC.4022.

SÓLIDA IMÓVEIS - C.0316/J.S. Plantão no 3

1.3 Lagoa Nova

1.3 Casa Compra e Venda

Lagoa Nova

3 Quartos

CAIO FERNANDES - C.1191. F.4008-0001. www.caiofernandes.com.br. Plantão sábado/dom/feriados das 8 às 17h. Cs 250m2, ar const, 3/4 sd 1 st, closet, sl, wc, coz, desp, dep, emp, 4 vgs gar, ótimo p/clinicas/escr. R\$ 450 mil. CAV.15223.

CAIO FERNANDES - C.1191. F.4008-0001. www.caiofernandes.com.br. Plantão sábado/dom/feriados das 8 às 17h. Cs 280m2, terr 12x30, 3/4 sd 1 st, arms emb, sl p/2 amb, wc, coz c/ arm, coz aux, dep emp, ar/ter, ar/ter c/ pisc e churras, 4 vgs ggm, jard. R\$ 260 mil. CAV-14893.

CAIO FERNANDES - C.1191. F.4008-0001. www.caiofernandes.com.br. Plantão sábado/dom/feriados das 8 às 17h. Cs c/ 190m2 de ar const, 3/4 sdo 1 ste, 2 srs, wc, coz c/ arm, dep, gar p/5 carr, Ac CEF. R\$ 280 mil. CAV15.677.

+ de 3 Quartos

PROCURADORIA DE IMÓVEIS - C.998. F.4006-3838/9962-8159. Plantão sáb/dom. Cs c/4/4, sd 2 sts e 2 semi ste), esc, 4 sls p/9 amb, home, w serv. R\$ 950 mil. CV664.

VALOR IMÓVEIS RN- Creci 1833. F.3201-3000. Otm p/clinicas e escr, c/380m2, 4/4 s/3 sts, 4 sls, coz c/ arm, dep emp, 3 gar, pisc, próx ao Hotel Residence. CV-4023.

PERES & PERES IMÓVEIS - C.1607. F.4006-0207. 5/4 sdo 5 stes, closet, 4 sls, coz, copa, arm no qto, lav, dep emp, escr, var, w/serv, ar/ter, desp, churras, pisc, 6 gar, s/1est. R\$ 800 mil. CV-01352.

PERES & PERES IMÓVEIS - C.1607. F.4006-0207. 4/4 sdo 2 stes, closet, 4 sls, coz, copa, arm no qto, lav, dep emp, var, w/serv, ar/ter, desp, churras, pisc, 2 gar. R\$ 400 mil. CV-01421.

PERES & PERES IMÓVEIS - C.1607. F.4006-0207. 4/4 sdo 3 suít, sl, coz, copa, escrit, ar serv, desp, 2 gar, 200m2 R\$ 260 mil. CV.01606.

ROSENO IMÓVEIS- C.1861-J. F.3211-0707. www.rosenoimoveis.com.br. Vde Csa próx ao Colégio CEI c/4 sts, 3 sls, var, esc, lav, copa/coz, dep, ar/ter, 4 gar, pisc, churras. R\$ 750 mil. DIT-1318.

CAIO FERNANDES - C.1191. F.4008-0001. www.caiofernandes.com.br. Plantão sábado/dom/feriados das 8 às 17h. Cs de esquina, 4/4 sd 1 ste, terr 13x30, c/230m2 ar const, serve tanto para moradia quanto para comérc, apenas. R\$ 220 mil. CAV.16.250.

CAIO FERNANDES - C.1191. F.4008-0001. www.caiofernandes.com.br. Plantão sábado/dom/feriados das 8 às 17h. Cs prox à Promater, ideal p/esc ou Clinicas, terr 12x20, 4/4, 2 sls, 2 wcs soc, gar p/4 carr, apenas R\$ 225 mil. CAV.15.944.

Lagoa Seca

3 Quartos

CAIO FERNANDES - C.1191. F.4008-0001. www.caiofernandes.com.br. Plantão sábado/dom/feriados das 8 às 17h. Cs, 186m2, terr 10x30, dt local, 3 stes c/arms, coz c/ arm, dep emp, 3 vgs ggm, acab 1º s/ sombra. R\$ 380 mil. Ac CEF. CAV-14880.

Mirassol

3 Quartos

ESCRIT.IMOB. CARLOS CUNHA - C.1073. F. 211-3252/4646. 3/4 (1 suite), garagem 3 carros, laterais livres, piso cerâmica, gradeada. R\$ 230 mil, quitada.

ESCRIT.IMOB. CARLOS CUNHA - C.1073. F. 211-3252/4646. 3/4 (1 suite), garagem 3 carros, laterais livres, piso cerâmica, gradeada. R\$ 230 mil, quitada.

1.3 Mirassol

ESCRIT.IMOB. CARLOS CUNHA - C.1073. F. 211-3252/4646. 3/4 (1 suite), garagem 3 carros, laterais livres, piso cerâmica, gradeada. R\$ 230 mil, quitada.

Morro Branco

3 Quartos

VALOR IMÓVEIS RN- Creci J.1833. F.3201-3000. Ót acabto, 3/4 s/1 st, 2 sls, lav, var, coz c/ arm, dep emp, 220m2, 5 vgs. R\$ 350 mil. CV-0766.

ATIVA IMOBILIÁRIA - C.1170. F.3221-6050. Cs estilo duplex c/ terraço, sl amplas, esc, 3 sts c/closet 1 c/ var ampla, wc soc, coz ampl, ar serv, dep emp, depósito, quintal, esquadrias em ipê, vent, grand, cerca elétr, lado sombra, recuada, interfone. ATF-91037.

CAIO FERNANDES - C.1191. F.4008-0001. Plantão sábado/dom/feriados das 8 às 17h. www.caiofernandes.com.br. excel casa, em ótima localiz, terr 8x70, 3/4 sd 1 ste, sl p/3 amb, coz c/ arm, desp, dep emp, depós, 2 vgs gar, portão elétr, jdim. R\$ 350 mil. CAV.15.461.

+ de 3 Quartos

ROSENO IMÓVEIS- C.1861-J. F.3211-0707. www.rosenoimoveis.com.br. Vde Csa duplex, 5/4 (4 ste) sl, var, wc, coz, escrit, churras, 3 gar R\$ 280 mil. DIT-1392.

Neópolis

3 Quartos

SÓLIDA IMÓVEIS - C.0316/J.S. Plantão no 3133-4000. Csa c/ 135m2, c/3/4-1 ste, sl p/2 amb, coz c/ arm, wc, qtal, 2 vg, terr med 10x20m. R\$ 150 mil. SIVC.3018.

CAIO FERNANDES - C.1191. F.4008-0001. www.caiofernandes.com.br. Plantão sábado/dom/feriados das 8 às 17h. Casa, boa localiz, 180m2 terr 10x20, reformada, 3/4 sd 1 ste, 2 sls, coz c/ arm, gar p/2 carr, bom acab. R\$ 220 mil. CAV-16093.

+ de 3 Quartos

CAIO FERNANDES - C.1191. F.4008-0001. www.caiofernandes.com.br. Plantão sábado/dom/feriados das 8 às 17h. Cs de esquina, 4/4 sd 1 ste, terr 13x30, c/230m2 ar const, serve tanto para moradia quanto para comérc, apenas. R\$ 220 mil. CAV.16.250.

Nova Descoberta

3 Quartos

CRECI 1958 VENDE - F. 9451-8856/9950-3001 - Casa 3/4, sala, gar, wc, quintal, gradeada, 1 quart despejo. R\$ 160 mil.

+ de 3 Quartos

PERES & PERES IMÓVEIS - C.1607. F.4006-0207. 5/4, sdo 2 stes, 2 sls, coz, cp, lav, dep emp, var, w/serv, ar serv, pisc, 4 gars, R\$ 350 mil. CV-01206.

Nova Pamamirim

3 Quartos

AVM IMÓVEIS - TTI 644. F.3608-1432/9991-4925. Cs Green Club I. 250m2 a const, coz c/ arm, sl 2 amb, mob, wc c/ arm, box e espelho, quartos c/cortinas, churras, pisc, R\$ 420 mil.

CAIO FERNANDES - C.1191. F.4008-0001. www.caiofernandes.com.br. Plantão sábado/dom/feriados das 8 às 17h. Casas Duplex em cond fech, várias opções de plantas, cond c/ boa estrutura e segurança. A partir R\$ 238.700,00. Ac CEF. CAV-15.213.

CAIO FERNANDES - C.1191. F.4008-0001. www.caiofernandes.com.br. Plantão sábado/dom/feriados das 8 às 17h. Cs na Maria Lacerda, ideal p/ comércio, terr 10x25, exc loc, c/ escrit publ R\$ 150 mil. CAV.16166.

1.3 Nova Pamamirim

AVM IMÓVEIS- TTI 644. F.3608-1432/9991-4925. Cs Green Club I, terr 418m2, 312m2, ar const, próx à lzer. R\$ 475 mil.

2 Quartos

SÓLIDA IMÓVEIS- C.0316/J.S. Plantão no 3133-4000. Csa c/ 186m2 c/1 st 1 semi-ste, coz, sl p/2 amb, 4 vgs, jardim. Em anexo csa c/ sl, coz, ar/ter, ste. R\$ 230 mil. sive-3058.

JM CORRETOR DE IMÓVEIS- C.1959. www.imoveisempre.com.br. F.9966-0834/8828-4614. Vende-se - excelente Csa, cond fech, ar nob, confort, estilizado, Csa 2 pavimts, 1 suít/blindex+closet+arms) + 2/4, varand, 4 vgs gar, 1 sla 2 ambientes(jard.invern+espelhos+rod.tto-sanca), alvab, ficam mveis fisp, cop, coz(arms+granit), dep, ar/ter, dep compl, jardim c/paisagisgm, segur, ar.lazer condomi-piscina + churrasq + s.festa - ldo sombra. valor venda R\$ 295 mil. CV 20300vr

VALOR IMÓVEIS RN- Creci J.1833. F.3201-3000. Cond San Serville ótm cs c/ jard ext, lazer comp, casa 2/4 s/2 sts, esc, sl 2 amb, var, wc soc, coz c/ arm, 2 gar. R\$ 215 mil. CV-4024.

VALOR IMÓVEIS RN- Creci J.1833. F.3201-3000. Cond San Serville ótm cs c/ jard ext, lazer comp, casa 2/4 s/2 sts, esc, sl 2 amb, var, wc soc, coz c/ arm, 2 gar. R\$ 215 mil. CV-4024.

+ de 3 Quartos

CAIO FERNANDES - C.1191. F.4008-0001. www.caiofernandes.com.br. Plantão sábado/dom/feriados das 8 às 17h. Csa simples em boa local, terr 8x25, 2/4, sl p/2 amb, 2 vgs de gar. Há muito espaço p/ampliação. Apenas R\$ 105 mil. Ac CEF. CAV-16.293.

3 Quartos

ESCRIT.IMOB. CARLOS CUNHA - C.1073. F. 211-3252/4646. Cond. Fechado c/ 2 stes + 1/4, gar, 2 carros, coz, dep emp, estuacada, laterais livres, quintal, escrit. públ. R\$ 200 mil. Quitada.

ESCRIT.IMOB. CARLOS CUNHA - C.1073. F. 211-3252/4646. Cond. Fechado c/ 2 stes + 1/4, gar, 2 carros, coz, dep emp, estuacada, laterais livres, quintal, escrit. públ. R\$ 200 mil. Quitada.

ESCRIT.IMOB. CARLOS CUNHA - C.1073. F. 211-3252/4646. Cond. Fechado c/ 2 stes + 1/4, gar, 2 carros, coz, dep emp, estuacada, laterais livres, quintal, escrit. públ. R\$ 200 mil. Quitada.

RESID SANTA CECÍLIA-próx ao campo do America. 3/4(1 st), qtal e lazeada. R\$ 23 mil + 66 parc de R\$ 490,00. R\$207-2039/8804-2039

CRECI 1756 - F. 3206.5732/9982-1995/8847-4644 - Casa 3/4(1 ste), 99m2, px. Maria Lacerda.

SÓLIDA IMÓVEIS- C.0316/J.S. Plantão no 3133-4000. Cs c/ 100m2 c/ sl p/2 amb, 3/4-1ste, coz, 3 vgs, var, prox ao Col. Saleciano R\$ 130 mil. SIVC.3060.

SÓLIDA IMÓVEIS- C.0316/J.S. Plantão no 3133-4000. Cs c/ 180m2 c/ sl p/2 amb, coz, desp, á.serv, 3/4-(1ste c/ closet), wc, 2 vgs, jard, cerca elétr. R\$ 190 mil. SIVC.3059.

SÓLIDA IMÓVEIS- C.0316/J.S. Plantão no 3133-4000. Csa c/ 150m2 c/3/4-1 ste, sl p/2 amb, coz, wc, ar/ter, 2 vgs. R\$ 160 mil. SIVC-3039.

JM CORRETOR DE IMÓVEIS- C.1959. www.imoveisempre.com.br. F.9966-0834/8828-4614. Vende-se Csa, cond fechad, 3/4 sendo 1 suít(wc + cba granit), garag 2 carrs, slas estar, jantar, wc soc, coz(pia inox+arms+granit), ar serv, dep comp, varand + jardim, port 24hs, seg. - valor cond.: R\$ 180,00, valor venda = R\$ 185 mil. CV.2050 b.

JM CORRETOR DE IMÓVEIS- C.1959. www.imoveisempre.com.br. F.9966-0834/8828-4614. Vende-se ótma Csa, cond fech, exc oportuni, 3/4 sendo 1 suít(wc+closet+jard. inver+blindex), garag 2 carrs, slas estar, jantar, wc soc(blindex), coz e copa(arms+cuca,mesa granit+), ar/ter, dep compl, varand, jardim, port 24hs, cerc elétri. - valor cond.: R\$ 140,00 - valor venda = R\$ 165 mil. CV.2060G

LC EMP. IMOB - C.1597. F.3206-6323/8899-6169. Vdo cs c/ Sl p/2 amb, 3/4 s/1 ste, esc, churrasq, wc soc, coz, bar, ar serv. R\$ 230 mil. LC12.

LC EMP. IMOB - C.1597. F.3206-6323/8899-6169. Vdo cs c/ Sl p/2 amb, 3/4 s/1 ste, esc, churrasq, wc soc, coz, bar, ar serv. R\$ 230 mil. LC12.

LC EMP. IMOB - C.1597. F.3206-6323/8899-6169. Vdo cs c/ Sl p/2 amb, 3/4 s/1 ste, esc, churrasq, wc soc, coz, bar, ar serv. R\$ 230 mil. LC12.

LC EMP. IMOB - C.1597. F.3206-6323/8899-6169. Vdo cs c/ Sl p/2 amb, 3/4 s/1 ste, esc, churrasq, wc soc, coz, bar, ar serv. R\$ 230 mil. LC12.

1.3 Nova Pamamirim

ATIVA IMOBILIÁRIA - C.1170. F.3221-6050. Exc. Csa cond fech, c/sla p/2 amb, 3 stes, lav, coz, ar/ter, dep compl, ar/ter c/pisc, churras, 2 vgs ggm. ATC-91016.

ATIVA IMOBILIÁRIA - C.1170. F.3221-6050. Csa cond fech, C/ sla p/3 amb, 3/4 sdo 1 ste, coz, dep compl, 2 vgs ggm, lzer c/pisc. COD-91017.

VALOR IMÓVEIS RN- Creci 1833. F.3201-3000. Alameda dos Bougavilles ótma casa terrea, lazer compl, 3 sts, sl 2 amb, lav, esc, var, coz, 2 gar. R\$ 180 mil. (Ac CEF). CV-UNICO.

ATIVA IMOBILIÁRIA- C.1170. F.3221-6050. Vendemos csa duplex em cond fech c/sla p/3 amb, 3 sts, wc, coz, ar/ter, dep emp, 2 vgs ggm(cobertas), qtal, jardim, lzer c/pisc, churras, playg. Aceita proposta. ATC-91032.

ATIVA IMOBILIÁRIA - C.1170. F.3221-6050. Csa cond fech, c/sla p/2 amb, terraço, 3/4 sdo 1 ste, wc soc, coz, desp, ar serv, dep emp. R\$ 195 mil. ATGR.91035.

ATIVA IMOBILIÁRIA - C.1170. F.3221-6050. Csa em ót est, c/sl p/2 amb, 3/4 sd 1 st, wc soc, coz c/ arm, ar/ter, dep emp, ggm p/3 carr. ATC-91038.

PERES & PERES IMÓVEIS - C.1607. F.4006-0207. 3/4 sdo 1 ste, 2 sls, coz, copa, arm no qto, dep emp, var, w/serv, ar serv, churrasq, pisc, 2 gar, sl festa, R\$ 185 mil. CV-01412.

PERES & PERES IMÓVEIS - C.1607. F.4006-0207. 3/4 sdo 1 st, 2 sls, coz, dep emp, var, w/serv, ar serv, desp, 2 gar, 210m2. R\$ 250 mil. CV-01547.

ANA HILDA - Neg Imobiliários. C.2383-J. F.8817-9683/3608-3246. Minha Casa, Minha Vida, Lanchamento Cond fech, ar lazer, 3/4 s/1 ste, sla ampla, copa/coz, wc, desp, gar.

ANA HILDA - Neg Imobiliários. C.2383-J. F.8817-9683/3608-3246. Cond fech, Ma Lacerda, 3/4 s/1 ste, 2 sls, coz, wc gar, ar lazer. R\$ 165 mil.

AVM IMÓVEIS- TTI 644. F.3608-1432/9991-4925. Csa, 3/4, sd 1 st, ar/ter, sl/2 amb, R\$ 155 mil. Aceita Financ.

AVM IMÓVEIS- TTI 644. F.3608-1432/9991-4925. Csa, cond fech, 3/4 sd 1 st, sl 2 amb, coz, lav, 2 gar, jd, ar/ter c/pisc. R\$ 145 mil. Ac Financ.

AVM IMÓVEIS- TTI 644. F.3608-1432/9991-4925. Csa cond fech 3/4 sd 1 st, sl 2 amb, coz, hall, dep, ar/ter, 3 gar, s/1est. R\$ 150 mil. Ac Financ.

AVM IMÓVEIS- TTI 644. F.3608-1432/9991-4925. Csa, cond fech, 3/4 sd 1 st, sl 2 amb, coz, ar, serv. R\$ 150 mil. Ac financ.

ROSENO IMÓVEIS- C.1861-J. F.3211-0707. www.rosenoimoveis.com.br. Vde Csa, 3/4(ste), sl, var, coz, wc, dep, ar serv, 4 gar R\$ 220 mil. DIT-1403.

ROSENO IMÓVEIS- C.1861-J. F.3211-0707. www.rosenoimoveis.com.br. Vde Csa, 3/4(ste), sl, var, coz, wc, dep, ar serv, 4 gar R\$ 225 mil. DIT-1399.

ROSENO IMÓVEIS- C.1861-J. F.3211-0707. www.rosenoimoveis.com.br. Vde Csa, 3/4(ste), sl, coz c/ desp, wc, dep, ar serv, canil, 2 gar, 135m2 R\$ 250 mil. DIT-1428.

HABITACIONAL - C.1138. F.3206-2060/9403-5468. Ótma csa Cond fech c/ gar, sl, esc, 3 sts, coz, ar/ter, dep compl. R\$ 350 mil. CV-2073.

LC EMP. IMOB - C.1597. F.3206-6323/8899-6169. Vdo cs c/ 2 sl, 3/4 s/2 ste, arm, wc soc, copa/coz aux, gar, grad R\$ 210 mil. LC41.

LC EMP. IMOB - C.1597. F.3206-6323/8899-6169. Vdo cs c/ sl p/2 amb, 3/4 s/1 ste, esc, churrasq, wc soc, coz, bar, ar serv. R\$ 230 mil. LC12.

LC EMP. IMOB - C.1597. F.3206-6323/8899-6169. Vdo cs c/ Sl p/2 amb, 3/4 s/1 ste, esc, churrasq, wc soc, coz, bar, ar serv. R\$ 230 mil. LC12.

LC EMP. IMOB - C.1597. F.3206-6323/8899-6169. Vdo cs c/ Sl p/2 amb, 3/4 s/1 ste, esc, churrasq, wc soc, coz, bar, ar serv. R\$ 230 mil. LC12.

1.3 Nova Pamamirim

HENRIQUE ESC IMOB - C.2174. F.3223-3656/9982-3298. Res. C.Jardim 3/4, laj, gar, qtal 75 mil Ac.CEF.

CAIO FERNANDES - C.1191. F.4008-0001. Plantão sábado/dom/feriados das 8 às 17h. Casa ampla, 3/4 sdo 1 suít, sl p/2 amb, coz americ, ar serv, desp, 1 vag gar, toda gradeada, cerca elétr. R\$ 135 mil. Aceita CEF. CAV.15672.

CAIO FERNANDES - C.1191. F.4008-0001. www.caiofernandes.com.br. Plantão sábado/dom/feriados das 8 às 17h. Casa ampla, 3/4 sdo 1 suít, sl p/2 amb, coz americ, ar serv, desp, 1 vag gar, toda gradeada, cerca elétr. R\$ 135 mil. Aceita CEF. CAV.15672.

CAIO FERNANDES - C.1191. F.4008-0001. www.caiofernandes.com.br. Plantão sábado/dom/feriados das 8 às 17h. Casa, 106m2, terr 6x25, nova, 3/4 sd 1 st, sl, wc, coz, ar/ter, qtal, excel acabto. R\$ 140 mil. Ac CEF. CAV.16065.

CAIO FERNANDES - C.1191. F.4008-0001. www.caiofernandes.com.br. Plantão sábado/dom/feriados das 8 às 17h. Linda Casa nova, c/3/4 sdo 1 ste, coz, desp, ar serv, gar p/2 carr, apenas R\$ 150 mil. Ac CEF. CAV.16171.

CAIO FERNANDES - C.1191. F.4008-0001. www.caiofernandes.com.br. Plantão sábado/dom/feriados das 8 às 17h. Csa em cond fech, boa loc, terr 10x20, 3/4 sdo 1 suít, 2 sls, coz, ar serv, 2 vgs gar, piscina, s/1est, churras, ótm acabto, R\$ 170 mil. CAV.15355.

CAIO FERNANDES - C.1191. F.4008-0001. Plantão sábado/dom/feriados das 8 às 17h. www.caiofernandes.com.br. Csa, 130m2, terr 12x32, cond fech, 3/4 sdo 1 ste, sl, var, coz c/ arm, desp, dep emp, churras, pisc, playg, banc granit, seg 24hs, pode financ. R\$ 180 mil. CAV-15.416.

CAIO FERNANDES - C.1191. F.4008-0001. www.caiofernandes.com.br. Plantão sábado/dom/feriados das 8 às 17h. Csa, 130m2, terr 12x32, cond fech, 3/4 sdo 1 ste, sl, var, coz c/ arm, dep emp, gar p/4 carr, R\$ 210 mil. CAV.15516.

CAIO FERNANDES - C.1191. F.4008-0001. www.caiofernandes.com.br. Plantão sábado/dom/feriados das 8 às 17h. Csa em cond fech, terr de 13x20, 122m2 const, 3/4 sd 1 ste, sl, coz c/ arm, dep emp, ar serv, gar p/2 carr. R\$ 200 mil. CAV.16010.

CAIO FERNANDES - C.1191. F.4008-0001. www.caiofernandes.com.br. Plantão sábado/dom/feriados das 8 às 17h. Csa, 170m2, terr 13x22, 3/4 sdo 1 ste, sl, wc soc, coz c/ arms, qtal, jdim, ótmo acab. R\$ 190 mil. Aceita CEF. CAV.15971.

CAIO FERNANDES - C.1191. F.4008-0001. www.caiofernandes.com.br. Plantão sábado/dom/feriados das 8 às 17h. Csa em cond fech, terr de 13x20, 122m2 const, 3/4 sd 1 ste, sl, coz c/ arm, dep emp, gar p/4 carr, R\$ 210 mil. CAV.15516.

+ de 3 Quartos

1.3 Nova Pamamirim

ROSENO IMÓVEIS- C.1861-J. F.3211-0707. www.rosenoimoveis.com.br. Vde Csa Cond Bosq dos Passaros 4 stes, escrit, sl, var, lav, coz c/ desp, ar serv, dep, 2 gar, ar lazer R\$ 450 mil. DIT-1407.

CAIO FERNANDES - C.1191. F.4008-0001. www.caiofernandes.com.br. Plantão sábado/dom/feriados das 8 às 17h. Csa, 106m2, terr 6x25, nova, 3/4 sd 1 st, sl, wc, coz, ar/ter, qtal, excel acabto. R\$ 140 mil. Ac CEF. CAV.16065.

CAIO FERNANDES - C.1191. F.4008-0001. www.caiofernandes.com.br. Plantão sábado/dom/feriados das 8 às 17h. Csa, 106m2, terr 6x25, nova, 3/4 sd 1 st, sl, wc, coz, ar/ter, qtal, excel acabto. R\$ 140 mil. Ac CEF. CAV.16065.

CAIO FERNANDES - C.1191. F.4008-0001. www.caiofernandes.com.br. Plantão sábado/dom/feriados das 8 às 17h. Csa, 106m2, terr 6x25, nova, 3/4 sd 1 st, sl, wc, coz, ar/ter, qtal, excel acabto. R\$ 140 mil. Ac CEF. CAV.16065.

PERES & PERES IMÓVEIS - C.1607. F.4006-0207. 4/4, sdo 2 stes, 2 sl, coz, lavand, dep emp, var, w/serv, ar serv, desp, 2 gar. R\$ 230 mil. CV.01401.

Pajuçara

2 Quartos

SÓLIDA IMÓVEIS- C.0316/J.S. Plantão no 3133-4000. Csa c/ 96m2 c/2/4, coz, D.C.E, var, 3 vgs, jardim, exc loc. R\$ 120 mil. SIVC-2020.

SÓLIDA IMÓVEIS- C.0316/J.S. Plantão no 3133-4000. Csa 220m2 terr, sl 2 a, 2/4, wc, ar/ter, var, gar, var, gradeada, qtal. R\$ 70 mil. SIVC-2024.

+ de 3 Quartos

SÓLIDA IMÓVEIS- C.0316/J.S. Plantão no 3133-4000. Csa c/ 4/4, 1 ste, sl p/2 amb, coz c/ arm, 2 vgs, gesso, terr. 350m2. R\$ 120 mil, próx ao NEW center. SIVA-4026.

+ de 3 Quartos

SÓLIDA IMÓVEIS- C.0316/J.S. Plantão no 3133-4000. Csa c/ 4/4, 1 ste, sl p/2 amb, coz c/ arm, 2 vgs, gesso, terr. 350m2. R\$ 120 mil, próx ao NEW center. SIVA-4026.

1.3 Pamamirim

3 Quartos

PROCURADORIA DE IMÓVEIS- C.998. F.4006-3838/9962-8159. Plantão sáb/dom. Csa/cond fech de alto padrão, 293m2 ar const, 3 sts, arm, sl/3 amb. R\$ 650 mil. CV587.

SÓLIDA IMÓVEIS - C.0316/J.S. Plantão no 3133-4000. Csa c/ 170m2 c/3/4-1 st, sl, coz, wc, D.C.E, esc, 4 vgs, cerca elétr e portão elétr, terr med 271m2. R\$ 190 mil. SIVC-3055

SÓLIDA IMÓVEIS - C.0316/J.S. Plantão no 3133-4000. Csa c/ 58m2, c/3/4, sla, coz, wc, qtal, gar, terr med 10x20m. cond. R\$ 95 mil. SIVC.3021.

ROSENO IMÓVEIS- C.1861-J. F.3211-0707. www.rosenoimoveis.com.br. Vde Csa, 3/4 (ste) sl, var, coz, wc, dep, ar serv, aceita financ R\$ 85 mil. DIT-1

1.3 Planalto

1.3 Casa Compra e Venda

Planalto

3 Quartos

SÓLIDA IMÓVEIS- C.0316/J.S. Plantão no 3133-4000. Cs c/3/4-1 st, coz, wc, sl, ar, terr med 10x20m. em fase de acab. R\$ 110 mil. SIVC.3050.

SÓLIDA IMÓVEIS- C.0316/J.S. Plantão no 3133-4000. Cs duplex c/240m2 c/3/4-1 st, sl p/2 amb, 2 wcs, coz, var, pisc. R\$ 230 mil. SIVC.3061.

Praias

creci: 1861-j

Roseno Imóveis

ROSENO IMÓVEIS - C.1861-J. F.3211-0707. www.rosenoimoveis.com.br. Vde casas duplex cond fech, b.mar na praia de Búzios a partir de R\$ 275 mil. DLA-182.

CAIO FERNANDES- C.1191. F.4008-0001. www.caiofernan-des.com.br. Plantão sábado/ dom/feriados das 8 às 17h. Búzios; csa em ótima local da praia de Búzios, 15X20, sla, var, wc soc, coz, dep emp, pisc, 6 vg ggm. R\$ 70 mil. CAV15.643.

CAIO FERNANDES- C.1191. F.4008-0001. www.caiofernan-des.com.br. Plantão sábado/ dom/feriados das 8 às 17h. Búzios; csa em ótima local da praia de Búzios, 15X20, sla, var, wc soc, coz, dep emp, pisc, 6 vg ggm. R\$ 70 mil. CAV15.643.

1 Quarto

HENRIQUE VIEIRA- C.2704. 17ª Reg. F.3231-4458/9115-6658. Praia de Touros-Csa hósp, garag, pisc, b/mar. R\$ 160 mil.

2 Quartos

ESCRIT.IMOB.CARLOS CUNHA -C.1073. F.3211-3252/4646-PI-TANGUI; 2/4 sla, ar, serv, R\$ 90 mil quitada, escrit. pública.

HENRIQUE VIEIRA- C.2704. 17ª Reg. F.3231-4458/9115-6658. Praia de Pipa, triplex, 120m2, 2 sts, solarium c/cobertura, mobil. R\$ 300 mil.

HENRIQUE VIEIRA- C.2704. 17ª Reg. F.3231-4458/9115-6658. Praia de Sta Rita, csa, alpendr, sla, 2/4, wc, coz, terr de 570m2, R\$ 90 mil.

SÓLIDA IMÓVEIS- C.0316/J.S. Plantão no 3133-4000. Búzios, Csa c/180m2, c/2/4-1 ste, sl/ampla, coz, dep, wc, var, qtal, terr med 612m2, 4 vg. R\$ 180 mil. SIVC-2009.

ATIVA IMOBILIÁRIA - C.1170. F.3221-6050. Praia de Búzios, csa c/var em L, 2/4 sd 1 st, wc soc, coz, ar/serv, 4 vg ggm, churr. ATC-95015.

HENRIQUE ESC IMOB - C.2174. F.3223-3656/9982-3298. Praia do Meio cs 2/4, sl c/var, ref 55 mil.

3 Quartos

ATIVA IMOBILIÁRIA - C.1170. F.3221-6050. Pirangi do Norte. Csa em cond fech c/terraço, sl p/2 amb, 3/4 snt 1 ste, wc soc, coz, ar serv, dep emp, 2 vgs gar, lazer c/ pisc, churrasq, gás enc. Casa está c/mobil nova. ATGR-95016.

CAIO FERNANDES - C.1191. F.4008-0001. www.caiofernan-des.com.br. Plantão sábado/ dom/feriados das 8 às 17h. Praia de Búzios. Csa, 130m2, terr 15x30, 3/4 sd 2 sts, sl p/2 amb, var, wc, coz, churr, 3 vg ggm, qtal, esq. R\$ 75 mil. Aceita CEF. CAV15.206.

+ de 3 Quartos

PROCURADORIA DE IMÓVEIS - C.998. F.4006-3838/9962-8159. Plant. sáb/ dom. Cotovelo, c/cs 8/4 sd 3 sts, 2 sls, ar serv, dep emp, 5 vg/gar à 50mts/prai. R\$ 300 mil. CV502.

PROCURADORIA DE IMÓVEIS - C.998. F.4006-3838/9962-8159. Plantão sáb/ dom. Praia de Murú-Csa/cond fech, b/mar, 4/4 sd 2 sts, sl p/2 amb, 2 var, mobil. CV590.

SÓLIDA IMÓVEIS - C.0316/J.S. Plantão no 3133-4000. Búzios, Csa c/450m2 c/sl, 5/4 (3 sts), coz c/am, var, 10 vgs, à 100m do mar. SIVC-5005.

1.3 Praias

PROCURADORIA DE IMÓVEIS - C.998. F.4006-3838/9962-8159. Plantão sáb/ dom. Praia de Porto Mirim, csa beira-mar, c/4/4-1 ste-3 c/var p/mar. 3 sts, coz, 2 dep, al-pendre deck. R\$ 450 mil. CV408.

ATIVA IMOBILIÁRIA - C.1170. F.3221-6050. Redinha nova. Csa c/var, sla p/2 amb, 4/4 snt 2 sts, wc soc, coz, ar serv, dep emp, 3 vgs gar, terr 900 mts, ar const. 284 mts, excel oport p/morar/in-vestir/vernear. ATGR-95012.

ATIVA IMOBILIÁRIA - C.1170. F.3221-6050. Barra de Maxaranguape, cs c/vista p/o mar, c/sl única, var, 5/4 sd 2 sts, wc soc, coz, ar serv, dep emp, 3 vgs gar. ATC-95013.

ATIVA IMOBILIÁRIA - C.1170. F.3221-6050. Graçandú; Csa c/ var, sla p/2 amb, 5 sts, wc soc, coz ampla, ar/serv, dep emp, ggm p/6 carr. Local à 500mts da Barra do Rio, c/vista maravilhosa, hidro-massagem c/energ solar, c/sky e internet. ATC-95014.

ATIVA IMOBILIÁRIA - C.1170. F.3221-6050. Redinha nova. Csa c/var, sla ampla, 4/4 snt 2 sts, wc soc, coz, desp, ar serv, gar p/5 carr, churrasq. ATC-95017.

ROSENO IMÓVEIS- C.1861-J. F.3211-0707. www.rosenoimoveis.com.br. Vde Csa b.mar de Murú toda mobiliada 4/4 (3 ste) sl, coz c/ desp, var, ar serv, dep R\$ 750 mil. DIT-1398.

ROSENO IMÓVEIS- C.1861-J. F.3211-0707. www.rosenoimoveis.com.br. Vde casa Barra Maxaranguape 5/4 (ste) sl, var, wc, coz, gar, terr c/ 2400m2 R\$ 200 mil. DIT-1417.

LC EMP. IMOB - C.1597. F.3206-6323/8899-6169. Vdo cs c/ 2 sl, 2/4 s/1 ste, wc soc, copa/ coz, desp, ar serv, dep emp, am, coz, gar, 3 carr. R\$ 250 mil. LC.60.

LC EMP. IMOB - C.1597. F.3206-6323/8899-6169. Vdo msaõ em Búzios c/ 3 sl, 5/4 s/3 ste, var/am, dep emp, pisc, 2 pvtis, gar 8 car R\$ 500 mil. LC24.

CAIO FERNANDES - C.1191. F.4008-0001. www.caiofernan-des.com.br. Plantão sábado/ dom/feriados das 8 às 17h. Búzios, Maravilhosa Casa, beira mar, terr 30x40, 16 sts, duas pisc, churrasq, sauna, gar para 20 carr, esc pùb. Ideal para pouxada. R\$ 1.600.000,00. CAV.15.293.

Ponta Negra

2 Quartos

SÓLIDA IMÓVEIS- C.0316/J.S. Plantão no 3133-4000. Cs c/ 56m2 c/ sl p/ 2 amb, 2/4, 2wc, coz, 3 vag, esc, desp, R\$ 350 mil. SIVC.2017.

CASA - estrutura p/ 1 andar 2 stes R\$ 75 mil F:3641-1169

3 Quartos

HENRIQUE VIEIRA- C.2704. 17ª Reg. F.3231-4458/9115-6658. Pta Negra Boulevard, duplex. R\$ 750 mil.

SÓLIDA IMÓVEIS- C.0316/J.S. Plantão no 3133-4000. Duplex c/ 1º pav. c/ 3/4- 2 sts, à serv, sl, coz, qtal, 2º Pav. 2 sts, 1/4, wc, sl, coz c/ desp, à serv, 3 vag, exc loc, R\$ 400 mil. SIVC.4023.

VALOR IMÓVEIS RN- Creci. J.1833. F.3201-3000. Ôtm cs 340M2, duplex, 3 sts, 2 sts, esc, wc, coz, dep emp, 3 gar, piscina, sombra. CV-4026.

ATIVA IMOBILIÁRIA- C.1170. F.3221-6050. Vila de Ponta Negra: casa tipo duplex c/ sl única, 3/4 snt 1 ste, wc soc, coz, gar p/ 1 car, ar, livre de quintal c/ espaço p/ piscina. ATC-91033.

ROSENO IMÓVEIS- C.1861-J. F.3211-0707. www.rosenoimoveis.com.br. Vde Csa 3/4 (ste) sl p/3 amb, wc, coz c/am, ar serv, 2 gar, churrasq, terraço 192m2. R\$ 250 mil. DIT-1280.

ROSENO IMÓVEIS- C.1861-J. F.3211-0707. www.rosenoimoveis.com.br. Vde Csa b.mar 3/4 (2 ste) sl, var, wc, coz c/ desp, dep, ar serv, 3 gar, terraço. DIT-1280.

CAIO FERNANDES - C.1191. F.4008-0001. www.caiofernan-des.com.br. Plantão sábado/ dom/feriados das 8 às 17h. Linda casa. Duplex, 3/4 snt 2 suit c/ var e 1 c/ closet, arm emb e hidro, coz, c/ arms, desp, 2 dep emp, piscina, churrasq, vaga p/ 3 carr, jard. R\$ 400 mil. CAV.15480.

CASA-c/4/4, na Av. Sr do Bonfim nº 2051, Próx ao Shopping. 1º andar. T.:3662-5186/9406-9733/8888-7357.

1.3 Ponta Negra

CAIO FERNANDES - C.1191. F.4008-0001. www.caiofernan-des.com.br. Plantão sábado/ dom/feriados das 8 às 17h. Boa casa 3/4 sd 1 ste, 2 sts, dep e desp, gar p/ 2 carr, 120m2 construída, boa localiz, apenas R\$ 250 mil. CAV.16058.

+ de 3 Quartos

HENRIQUE VIEIRA- C.2704. 17ª Reg. F.3231-4458/9115-6658. West Park Boulevard, duplex, sl, esc, wc, 4 sts, arms, coz, dep emp.

SÓLIDA IMÓVEIS- C.0316/J.S. Plantão no 3133-4000. Oportunidade! Csa c/4 sts, D.C.E, 3 sts, 3 vg, coz c/am, sl/fest, pisc, qtal amplo. Excel local. SIVC-4017.

JM CORRETORE DE IMÓVEIS- C.1959. F.9966-0834/8828-4614. www.imoveisempre.com.br. Vende-se bla Csa, cond fech, ar nob, conf, alto padr, requint, cs 2 pav, 4 sts, vars, 3 vgs gar, escrit, porcel, 1 sl 3 amb, (sl tv+som), escad granit + apo escov, ficam tdos mveis, fixs, 3 sts (arms+blindex+cub.gran), ste mast(2 closet + arms + esc + sl, star int + var), cop, coz, desp, ar serv, dep compl, exc, ar lazer, pisc (c/bar molhado), blo jdím c/ paisag, segur, 340m2. CV870w.

Potilândia

2 Quartos

LC EMP. IMOB - C.1597. F.3206-6323/8899-6169. Vdo cs c/ 2 sl, 2/4 s/1 ste, wc soc, copa/ coz, desp, ar serv, dep emp, am, coz, gar, 3 carr. R\$ 250 mil. LC.60.

3 Quartos

VALOR IMÓVEIS RN- Creci. J.1833. F.3201-3000. Próx Ao Sesc, 250m2, 3/4 s/1 st, 3 sts, lav, var, coz c/am, desp, dep emp, 1 gar. Bom estado. R\$ 250 mil. CV-4043.

CAIO FERNANDES - C.1191. F.4008-0001. www.caiofernan-des.com.br. Plantão sábado/ dom/feriados das 8 às 17h. Linda casa. 320m2, terr 10x36, 5 sts 2 sls, var, coz c/am, coz,aux, dep emp, 2 vgs gar, esc pública. R\$ 375 mil. CAV.15388.

PERES & PERES IMÓVEIS - C.1607. F.4006-0207. 4/4, sdo 3 sts, 3 sts, coz, copa, dep emp, wc serv, ar serv, 2 gar. R\$ 310 mil. CV01194.

CASA NO TIROL-c/4/4, 2 sts, coz, ar/serv, estucada e no gesso. R\$ 190 mil. Tel.:8855-1759/9424-3316.

CAIO FERNANDES - C.1191. F.4008-0001. www.caiofernan-des.com.br. Plantão sábado/ dom/feriados das 8 às 17h. Linda casa. 320m2, terr 10x36, 5 sts 2 sls, var, coz c/am, coz,aux, dep emp, 2 vgs gar, esc pública. R\$ 375 mil. CAV.15388.

Quintas

HENRIQUE ESC IMOB - C.2174. F.3223-3656/9982-3298. Cs c/ var, R\$ 40 mil.

Santa Catarina

2 Quartos

SÓLIDA IMÓVEIS- C.0316/J.S. Plantão no 3133-4000. Cs c/ 85m2 c/ sl, 2/4-1ste, 3 vag, ce-ram, próx ao colégio CDF R\$ 90 mil. SIVC.2021.

3 Quartos

PRÓX. NORDESTÃO - casa c/ 3/4 R\$ 130 mil. F:662-1496/3614-9427/3614-9789

San Vale

3 Quartos

VALOR IMÓVEIS RN- Creci. J.1833. F.3201-3000. Csa nova 300m2, duplex 3 sts, 3 sts, 3 var, esc, wc, coz, dep emp, 6 gar, piscina, sombra, ôtm acabo (aceita CEF). CV-4027.

CAIO FERNANDES - C.1191. F.4008-0001. www.caiofernan-des.com.br. Plantão sábado/ dom/feriados das 8 às 17h. Linda casa nova, terr 20x30, 275m2 construída, 3/4 sts sdo 1 suit c/ closet e var, sl p/3 amb, esc, coz c/am, dep emp, gar p/6 carr. R\$ 450 mil. CAV-15.108.

1 Quarto

HABITACIONAL - C.1138. F.3206-2060/9403-5468. Csa em Vila c/sla, 1/4, st, coz. R\$ 200,00. CA-1134.

Areia Preta

1 Quarto

CRECI 1121-Kitnet, Próx Areia Preta, c/1/4, sl e coz. Recém constr. R\$ 330,00. T.:3223-7042/9964-3766.

Barro Vermelho

3 Quartos

1.3 Tirol

Tirol

2 Quartos

PERES & PERES IMÓVEIS - C.1607. F.4006-0207. 2/4, 2 sts, coz, copa, dep emp, var, ar serv, desp, 3 gars, R\$ 280 mil. CV-01274.

3 Quartos

ESCRIT.IMOB.CARLOS CUNHA - C.1073. F. 211-3252/4646. Em frente Hosp. São Lucas, 3/4(1 ste), 3 slas, ar, serv, gar, 4 carros, lat. livres, estucada. R\$ 800 mil.

ATIVA IMOBILIÁRIA - C.1170. F.3221-6050. Csa c/var, sla p/2 amb, 2/4, wc soc, coz, ar/serv. dep emp, 10 vg ggm. ATC-91019.

+ de 3 Quartos

PROCURADORIA DE IMÓVEIS - C.998. F.4006-3838/9962-8159. Plantão sáb/ dom. Mansão Severino Alves Bila 4 ste, sl, coz ampla, var, dep emp. A partir R\$ 660.900,00. APV1000.

PROCURADORIA DE IMÓVEIS- C.998. F.4006-3838/9962-8159. Plantão sáb/ dom. Csa 6/4, 1st, wc soc, ar serv, dep emp, escrt, nasc, sls estar/jant/lvz, 3 vg. Exc p/ com, escrt, c/lin R\$ 560 mil. CV552.

ATIVA IMOBILIÁRIA - C.1170. F.3221-6050. Csa c/sla p/3 amb, 5/4 sdo 1 ste, 3 wcs soc, var, 2 coz, ar/serv, dep emp. ATC-6640.

ATIVA IMOBILIÁRIA - C.1170. F.3221-6050. Csa exc c/2 pav, ótm localiz c/slaõ, 6/4 snt 4 sts, wc soc, coz c/wc em granito e arm, ar serv, dep emp, var, gar p/4 carr, lazer c/pisc e churrasq. ATC-91036.

PERES & PERES IMÓVEIS - C.1607. F.4006-0207. 3/4 sd 1 st c/am, 3 sts, coz c/am, wc soc, lavand, dep emp, var, wc serv, ar serv, desp, 2 vgs cob, 300m2. R\$ 1.800,00 + tax. CL-00652.

+ de 3 Quartos

PROCURADORIA DE IMÓVEIS - C.998. F.4006-3838/9938-6828. Plantão sáb/ dom. Cs c/ sl p/4 amb, 4/4 sd 4 sts sd 1 c/hidro, arm nos qtos e wcs, coz c/am, dep emp, ar serv, esc, cs c/4 ou -1000m2 ar verde c/pisc, próx à shopping. R\$ 7 mil + tx e IPTU. CPL393.

CAIO FERNANDES - C.1191. F.4008-0001. www.caiofernan-des.com.br. Plantão sábado/ dom/feriados das 8 às 17h. Csa em cond fech c/5/4, sd 3 sts, sla estar, de jantar, sla tv, coz, ar serv, wc, dep, 4 vg ggm, pisc e churr. R\$ 3.800,00 + cond. CAA-5226.

CAIO FERNANDES- C.1191. F.4008-0001. Plantão sábado/ dom/feriados das 8 às 17h. Csa em cond fech c/5/4, sd 3 sts, sla estar, de jantar, sla tv, coz, ar serv, wc, dep, 4 vg ggm, pisc e churr. R\$ 3.800,00 + cond. CAA-5226.

CAIO FERNANDES - C.1191. F.4008-0001. Plantão sábado/ dom/feriados das 8 às 17h. Csa c/1 ste, sla, coz c/am, gar. R\$ 550,00. CAA-1216.

2 Quartos

CAIO FERNANDES - C.1191. F.4008-0001. Plantão sábado/ dom/feriados das 8 às 17h. Csa c/2 sts, sl p/2 amb, coz, dep, 2 vg gar, R\$ 1 mil. CAA-2549.

3 Quartos

HABITACIONAL - C.1138. F.3206-2060/9403-5468. Csa em Vila c/sla, 1/4, st, coz. R\$ 200,00. CA-1134.

Areia Preta

1 Quarto

ALUGUE COM VALOR- Creci. J.1833. F.3201-3000/3201-6262. Csa ótima ampla, ótimo acab, 1.203m2 de terr, sombra, ventila-ção, 3/4 s/1 ste, lav, esc, dep emp, R\$ 3000 + IPTU. CA-306.

ALUGUE COM VALOR- Creci. J.1833. F.3201-3000/3201-6262. Csa ótima ampla, ótimo acab, 1.203m2 de terr, sombra, ventila-ção, 3/4 s/1 ste, lav, esc, dep emp, R\$ 3000 + IPTU. CA-306.

ALUGUE COM VALOR- Creci. J.1833. F.3201-3000/3201-6262. Csa ótima ampla, ótimo acab, 1.203m2 de terr, sombra, ventila-ção, 3/4 s/1 ste, lav, esc, dep emp, R\$ 3000 + IPTU. CA-306.

ALUGUE COM VALOR- Creci. J.1833. F.3201-3000/3201-6262. Csa ótima ampla, ótimo acab, 1.203m2 de terr, sombra, ventila-ção, 3/4 s/1 ste, lav, esc, dep emp, R\$ 3000 + IPTU. CA-306.

ALUGUE COM VALOR- Creci. J.1833. F.3201-3000/3201-6262. Csa ótima ampla, ótimo acab, 1.203m2 de terr, sombra, ventila-ção, 3/4 s/1 ste, lav, esc, dep emp, R\$ 3000 + IPTU. CA-306.

ALUGUE COM VALOR- Creci. J.1833. F.3201-3000/3201-6262. Csa ótima ampla, ótimo acab, 1.203m2 de terr, sombra, ventila-ção, 3/4 s/1 ste, lav, esc, dep emp, R\$ 3000 + IPTU. CA-306.

ALUGUE COM VALOR- Creci. J.1833. F.3201-3000/3201-6262. Csa ótima ampla, ótimo acab, 1.203m2 de terr, sombra, ventila-ção, 3/4 s/1 ste, lav, esc, dep emp, R\$ 3000 + IPTU. CA-306.

1.4 Barro Vermelho

+ de 3 Quartos

PROCURADORIA DE IMÓVEIS- C.998. F.4006-3838/9938-6828. Plantão sáb/ dom. Cs, sl p/3 amb, 4/4 sd 3 sts, wc soc c/box, copa/ coz, dep emp, ar/serv, esc, pisc, vgs p/carr. R\$ 2.500,00 + tx e IPTU. CPL419.

3 Quartos

ATIVA IMOBILIÁRIA- C.1170. F.3221-6050. Csa c/var, sla p/2 amb, 2/4, wc soc, coz, ar/serv. ATGR-220

3 Quartos

ESCRIT.IMOB.CARLOS CUNHA - C.1073. F.3211-3252/4646. 3/4, 2 sts, laterais livres. gar.750,00.

PROCURADORIA DE IMÓVEIS - C.998. F.4006-3838/9938-6828. Plantão sáb/ dom. Csa, sl, 3/4, wc soc c/box, coz c/am, var, 2 vgs gar. R\$ 500,00 + tx e IPTU. CPL-056.

+ de 3 Quartos

HENRIQUE VIEIRA- C.2704. 17ª Reg. F.3231-4458/9115-6658. Csa, terraço, ggm p/3 carr, 2 sts, wc, 4/4 s/2 sts, coz ampla, desp, ar/serv, dep emp.

PROCURADORIA DE IMÓVEIS - C.998. F.4006-3838/9938-6828. Plantão sáb/ dom. Csa, sl, 3/4, wc soc c/box, coz c/am, var, 2 vgs gar. R\$ 500,00 + tx e IPTU. CPL138.

<

1.4 Ponta Negra

CAIO FERNANDES - C.1191. F.4008-0001. Plantação sábado/...

CAIO FERNANDES - C.1191. F.4008-0001. Plantação sábado/...

CAIO FERNANDES - C.1191. F.4008-0001. Plantação sábado/...

CAIO FERNANDES - C.1191. F.4008-0001. Plantação sábado/...

CAIO FERNANDES - C.1191. F.4008-0001. Plantação sábado/...

CAIO FERNANDES - C.1191. F.4008-0001. Plantação sábado/...

CAIO FERNANDES - C.1191. F.4008-0001. Plantação sábado/...

ANA HILDA - Neg Imobiliários. C.2383-J. F.3608-3246. Csa, 2/4,...

CAIO FERNANDES - C.1191. F.4008-0001. Plantação sábado/...

CAIO FERNANDES - C.1191. F.4008-0001. Plantação sábado/...

CAIO FERNANDES - C.1191. F.4008-0001. Plantação sábado/...

CAIO FERNANDES - C.1191. F.4008-0001. Plantação sábado/...

ALUGUE COM VALOR - Creci. J.1833. F.3201-3000/3201-6262. Csa...

ATIVA IMOBILIÁRIA - C.1170. F.3221-6050. Casa c/ sl p/ 2 amb, 3/4...

CAIO FERNANDES - C.1191. F.4008-0001. Plantação sábado/...

SÓLIDA IMÓVEIS - C.0316/J.S. Plantação no 3133-4000. Préd com...

SÓLIDA IMÓVEIS - C.0316/J.S. Plantação no 3133-4000. Duplex c/...

PERES & PERES IMÓVEIS - C.1607. F.4006-0207. Préd com...

CAIO FERNANDES - C.1191. F.4008-0001. Plantação sábado/...

CAIO FERNANDES - C.1191. F.4008-0001. Plantação sábado/...

CAIO FERNANDES - C.1191. F.4008-0001. Plantação sábado/...

CAIO FERNANDES - C.1191. F.4008-0001. Plantação sábado/...

CAIO FERNANDES - C.1191. F.4008-0001. Plantação sábado/...

PROCURADORIA DE IMÓVEIS - C.998. F.4006-3838/9962-8159. Plantação...

1.5 Candelária

PROCURADORIA DE IMÓVEIS - C.998. F.4006-3838/9962-8159. Plantação...

HENRIQUE VIEIRA - C.2704. 17ª Reg. F.3231-4458/9115-6658. Galpão...

ATIVA IMOBILIÁRIA - C.1170. F.3221-6050. Vendemos exc top com...

CAIO FERNANDES - C.1191. F.4008-0001. Plantação sábado/...

CAIO FERNANDES - C.1191. F.4008-0001. Plantação sábado/...

CAIO FERNANDES - C.1191. F.4008-0001. Plantação sábado/...

CAIO FERNANDES - C.1191. F.4008-0001. Plantação sábado/...

HENRIQUE VIEIRA - C.2704. 17ª Reg. F.3231-4458/9115-6658. Prédio...

HENRIQUE VIEIRA - C.2704. 17ª Reg. F.3231-4458/9115-6658. Csa...

HENRIQUE VIEIRA - C.2704. 17ª Reg. F.3231-4458/9115-6658. Si com...

HENRIQUE VIEIRA - C.2704. 17ª Reg. F.3231-4458/9115-6658. Si com...

SÓLIDA IMÓVEIS - C.0316/J.S. Plantação no 3133-4000. Themis...

PERES & PERES IMÓVEIS - C.1607. F.4006-0207. Loja med...

CAIO FERNANDES - C.1191. F.4008-0001. Plantação sábado/...

ROSENO IMÓVEIS - C.1861-J. F.3211-0707. www.rosenoimoveis.com.br...

ROSENO IMÓVEIS - C.1861-J. F.3211-0707. www.rosenoimoveis.com.br...

VENDO 01 LOJA DE ALUGUEL - DE ROUPAS DE FESTA com Instalações...

CAIO FERNANDES - C.1191. F.4008-0001. Plantação sábado/...

CAIO FERNANDES - C.1191. F.4008-0001. Plantação sábado/...

CAIO FERNANDES - C.1191. F.4008-0001. Plantação sábado/...

CAIO FERNANDES - C.1191. F.4008-0001. Plantação sábado/...

CAIO FERNANDES - C.1191. F.4008-0001. Plantação sábado/...

CAIO FERNANDES - C.1191. F.4008-0001. Plantação sábado/...

CAIO FERNANDES - C.1191. F.4008-0001. Plantação sábado/...

1.5 Lagoa Seca

CAIO FERNANDES - C.1191. F.4008-0001. Plantação sábado/...

SÓLIDA IMÓVEIS - C.0316/J.S. Plantação no 3133-4000. Residencial...

ROSENO IMÓVEIS - C.1861-J. F.3211-0707. www.rosenoimoveis.com.br...

ROSENO IMÓVEIS - C.1861-J. F.3211-0707. www.rosenoimoveis.com.br...

CAIO FERNANDES - C.1191. F.4008-0001. Plantação sábado/...

CAIO FERNANDES - C.1191. F.4008-0001. Plantação sábado/...

CAIO FERNANDES - C.1191. F.4008-0001. Plantação sábado/...

PERES & PERES IMÓVEIS - C.1607. F.4006-0207. 3 lojas na...

PERES & PERES IMÓVEIS - C.1607. F.4006-0207. Hiper Bompreço...

SÓLIDA IMÓVEIS - C.0316/J.S. Plantação no 3133-4000. Pto com...

AVM IMÓVEIS - TTI 644. F.3608-1432/9991-4925. Loja Av. Rio Branco...

AVM IMÓVEIS - TTI 644. F.3608-1432/9991-4925. 2 Sls Av. Rio Branco...

PROCURADORIA DE IMÓVEIS - C.998. F.4006-3838/9938-6828. Plantação...

PROCURADORIA DE IMÓVEIS - C.998. F.4006-3838/9938-6828. Plantação...

ALUGUE COM VALOR - Creci. J.1833. F.3201-3000/3201-6262. Próx a...

PROCURADORIA DE IMÓVEIS - C.998. F.4006-3838/9938-6828. Plantação...

ALUGUE COM VALOR - Creci. J.1833. F.3201-3000/3201-6262. Próx a...

CAIO FERNANDES - C.1191. F.4008-0001. Plantação sábado/...

PERES & PERES IMÓVEIS - C.1607. F.4006-0207. Sls Com. no...

CAIO FERNANDES - C.1191. F.4008-0001. Plantação sábado/...

ALUGUE COM VALOR - Creci. J.1833. F.3201-3000/3201-6262. Próx a...

CAIO FERNANDES - C.1191. F.4008-0001. Plantação sábado/...

HABITACIONAL - C.1138. F.3206-2060/9403-5468. Otmos galpão...

PERES & PERES IMÓVEIS - C.1607. F.4006-0207. Préd Com...

1.6 Candelária

HABITACIONAL - C.1138. F.3206-2060/9403-5468. Otmos galpão...

PROCURADORIA DE IMÓVEIS - C.998. F.4006-3838/9938-6828. Plantação...

ALUGUE COM VALOR - Creci. J.1833. F.3201-3000/3201-6262. Sias com...

CAIO FERNANDES - C.1191. F.4008-0001. Plantação sábado/...

CAIO FERNANDES - C.1191. F.4008-0001. Plantação sábado/...

CAIO FERNANDES - C.1191. F.4008-0001. Plantação sábado/...

CAIO FERNANDES - C.1191. F.4008-0001. Plantação sábado/...

ESCRIT. IMOB. CARLOS CUNHA - C.1073. F.211-3252/4646. Prédio...

ESCRIT. IMOB. CARLOS CUNHA - C.1073. F.211-3252/4646. Prédio...

PROCURADORIA DE IMÓVEIS - C.998. F.4006-3838/9938-6828. Plantação...

TEC IMOBILIÁRIA - C.1718. F.3221-2222/9981-0538. Préd Av. Salgado Filho...

TEC IMOBILIÁRIA - C.1718. F.3221-2222/9981-0538. Si com...

TEC IMOBILIÁRIA - C.1718. F.3221-2222/9981-0538. Si com...

PROCURADORIA DE IMÓVEIS - C.998. F.4006-3838/9938-6828. Plantação...

CAIO FERNANDES - C.1191. F.4008-0001. Plantação sábado/...

CAIO FERNANDES - C.1191. F.4008-0001. Plantação sábado/...

CAIO FERNANDES - C.1191. F.4008-0001. Plantação sábado/...

CAIO FERNANDES - C.1191. F.4008-0001. Plantação sábado/...

ARRENDA-SE Pousada - C/10 suítes, vista panorâmica p/orla de...

PROCURADORIA DE IMÓVEIS - C.998. F.4006-3838/9938-6828. Plantação...

ALUGUE COM VALOR - Creci. J.1833. F.3201-3000/3201-6262. Próx a...

ALUGUE COM VALOR - Creci. J.1833. F.3201-3000/3201-6262. Próx a...

PERES & PERES IMÓVEIS - C.1607. F.4006-0207. Préd Com...

CAIO FERNANDES - C.1191. F.4008-0001. Plantação sábado/...

1.6 Lagoa Nova

ROSENO IMÓVEIS - C.1861-J. F.3211-0707. www.rosenoimoveis.com.br...

PROCURADORIA DE IMÓVEIS - C.998. F.4006-3838/9938-6828. Plantação...

TEC IMOBILIÁRIA - C.1718. F.3221-2222/9981-0538. Si com...

ALUGUE COM VALOR - Creci. J.1833. F.3201-3000/3201-6262. Próx a...

ALUGUE COM VALOR - Creci. J.1833. F.3201-3000/3201-6262. Próx a...

PROCURADORIA DE IMÓVEIS - C.998. F.4006-3838/9938-6828. Plantação...

TEC IMOBILIÁRIA - C.1718. F.3221-2222/9981-0538. Préd Av. Salgado Filho...

TEC IMOBILIÁRIA - C.1718. F.3221-2222/9981-0538. Si com...

TEC IMOBILIÁRIA - C.1718. F.3221-2222/9981-0538. Si com...

PROCURADORIA DE IMÓVEIS - C.998. F.4006-3838/9938-6828. Plantação...

PROCURADORIA DE IMÓVEIS - C.998. F.4006-3838/9938-6828. Plantação...

PROCURADORIA DE IMÓVEIS - C.998. F.4006-3838/9938-6828. Plantação...

PROCURADORIA DE IMÓVEIS - C.998. F.4006-3838/9938-6828. Plantação...

CAIO FERNANDES - C.1191. F.4008-0001. Plantação sábado/...

CAIO FERNANDES - C.1191. F.4008-0001. Plantação sábado/...

CAIO FERNANDES - C.1191. F.4008-0001. Plantação sábado/...

CAIO FERNANDES - C.1191. F.4008-0001. Plantação sábado/...

ARRENDA-SE Pousada - C/10 suítes, vista panorâmica p/orla de...

PROCURADORIA DE IMÓVEIS - C.998. F.4006-3838/9938-6828. Plantação...

ALUGUE COM VALOR - Creci. J.1833. F.3201-3000/3201-6262. Próx a...

ALUGUE COM VALOR - Creci. J.1833. F.3201-3000/3201-6262. Próx a...

ALUGUE COM VALOR - Creci. J.1833. F.3201-3000/3201-6262. Próx a...

CAIO FERNANDES - C.1191. F.4008-0001. Plantação sábado/...

CAIO FERNANDES - C.1191. F.4008-0001. Plantação sábado/...

1.6 Tirol

ALUGO - Prudente de Moraes R\$ 2.900,00. Outro ao lado do Midway R\$ 1.900. Outro no Alecrim R\$ 590,00. F: 9911-1819.

PROCURADORIA DE IMÓVEIS - C.998. F.4006-3838/9938-6828. Plantação...

PROCURADORIA DE IMÓVEIS - C.998. F.4006-3838/9938-6828. Plantação...

ATIVA IMOBILIÁRIA - C.1170. F.3221-6050. Csa c/ sl p/ 2 amb, escrit, 3/4, 2 wcs, coz, ar sv, dep emp, piscina, var/gar p/4 car. ATGR-303.

PERES & PERES IMÓVEIS - C.1607. F.4006-0207. 3 sls. R\$ 3 mil + tx. PCL-0526.

ALUGUE COM VALOR - Creci. J.1833. F.3201-3000/3201-6262. Soledade I. com, 1 sl, 1 wc soc, 25m2, próx casa Norte. R\$ 350,00. PA.301.

1.7 Terrenos e Áreas Compra e Venda

HENRIQUE VIEIRA - C.2704. 17ª Reg. F.3231-4458/9115-6658. Área c/ 987m2, projeto p/estac rotativo. R\$ 800 mil.

HENRIQUE VIEIRA - C.2704. 17ª Reg. F.3231-4458/9115-6658. Área c/ 1175m2, projeto p/préd c/ 07 andares e 60 aptos.

SÓLIDA IMÓVEIS - C.0316/J.S. Plantação no 3133-4000. Central de terrenos. Srs. Proprietários de...

PROCURADORIA DE IMÓVEIS - C.998. F.4006-3838/9962-8159. Plantação...

PROCURADORIA DE IMÓVEIS - C.998. F.4006-3838/9962-8159. Plantação...

HENRIQUE VIEIRA - C.2704. 17ª Reg. F.3231-4458/9115-6658. Área 3.653,38m2, na Eng Roberto Freire.

HENRIQUE VIEIRA - C.2704. 17ª Reg. F.3231-4458/9115-6658. Área 1600m2, esquina, Engº Roberto Freire. Temos outras opções.

PERES & PERES IMÓVEIS - C.1607. F.4006-0207. Terr em excel local, por trás do Shopping Sea way, med 24mx40m=960m2, R\$ 500 mil. TV-01264.

HENRIQUE VIEIRA - C.2704. 17ª Reg. F.3231-4458/9115-6658. Cidade Satélite- Ar c/ 358,86m2, dentro da Cid Satélite.

CAIO FERNANDES - C.1191. F.4008-0001. Plantação sábado/...

CAIO FERNANDES - C.1191. F.4008-0001. Plantação sábado/...

LOCAL ALTO - Nascente. 10x23,5 m2, R\$ 80 mil. 3208-7982

LOCAL ALTO - Nascente. 10x23,5 m2, R\$ 80 mil. 3208-7982

ATIVA IMOBILIÁRIA - C.1170. F.3221-6050. Flora Boulevard. Vende-se lote c/ 460m2, Id somb, lazer compl e diferenciado, fase final...

AVM IMÓVEIS - TTI 644. F.3608-1432/9991-4925. Terr Green Club I. 575m2. R\$ 110 mil.

AVM IMÓVEIS - TTI 644. F.3608-1432/9991-4925. Terr Green Club I. 575m2. R\$ 110 mil.

AVM IMÓVEIS - TTI 644. F.3608-1432/9991-4925. Terr Green Club I. 575m2. R\$ 110 mil.

1.7 Cidade Verde

LC EMP. IMOB - C.1597. F.3206-6323/8899-6169. Terr 10x25 murado R\$ 75 mil. LC13.

VDO 02 LOTES EMAÚS - med 11x23 na R. Joana D'arc, calçada. F:9401-7051

CAIO FERNANDES - C.1191. F.4008-0001. Plantação sábado/...

ROSENO IMÓVEIS - C.1861-J. F.3211-0707. www.rosenoimoveis.com.br...

ROSENO IMÓVEIS - C.1861-J. F.3211-0707. www.rosenoimoveis.com.br...

ROSENO IMÓVEIS - C.1861-J. F.3211-0707. www.rosenoimoveis.com.br...

SÓLIDA IMÓVEIS - C.0316/J.S. Plantação no 3133-4000. Terr em cond fech c/excel infra estru med 423m2. R\$ 80 mil. SIVT.026.

SÓLIDA IMÓVEIS - C.0316/J.S. Plantação no 3133-4000. Terr plano em cond c/excel infra estru med 640m2. R\$ 150 mil. SIVT.022.

SÓLIDA IMÓVEIS - C.0316/J.S. Plantação no 3133-4000. Terr em cond fech c/32m2, excel infra-estrut. R\$ 85 mil. SIVT.046.

ATIVA IMOBILIÁRIA - C.1170. F.3221-6050. Lote na Cid dos Bosques- Bosque dos Passaros, Id somb, ar, lazer c/ qdra poliesportiva. ATC-6731

ATIVA IMOBILIÁRIA - C.1170. F.3221-6050. Lote no Green Club I, Id somb, lazer c/ piscina, campo fut, quadra vôlei e sl fest. ATC-6732.

ATIVA IMOBILIÁRIA - C.1170. F.3221-6050. Vendemos terr no Cond Bosque dos Poetas, Id somb, com c/ sl festas, qd vôlei. ATGR-6744.

ATIVA IMOBILIÁRIA - C.1170. F.3221-6050. Exc cond fech c/ infra-estrut de lazer, quadra poliesportiva, playground, ar, verde (bosque) p/ caminhada. Lote c/ 447 mts. ATC-6750.

ATIVA IMOBILIÁRIA - C.1170. F.3221-6050. Lote no cond Green Club III, c/ ar lazer compl, pisc, churrasq, slão fest, qdra poliesport. ATC.93009.

VALOR IMÓVEIS RN - Creci. J.1833. F.3201-3000. Green Clube III. Otm terr c/ 300m2 em cond fech c/ segurança e lazer comp. R\$ 65 mil. TV-4031.

AVM IMÓVEIS - TTI 644. F.3608-1432/9991-4925. Terr Green Club I 325m2 em frente a a.lazer R\$ 75 mil.

AVM IMÓVEIS - TTI 644. F.3608-1432/9991-4925. Terr Green Club I 325m2 em frente a a.lazer R\$ 75 mil.

HENRIQUE VIEIRA - C.2704. 17ª Reg. F.3231-4458/9115-6658. Bosque das Palmeiras lote 440m2. R\$ 185 mil quitado. Temos outras opções.

HENRIQUE V

1.7 Pirangi

HENRIQUE VIEIRA - C.2704. 17ª Reg. F.3231-4458/9115-6658. Pirangi área c/ 4700m2, na marg da BR.101. Aceitamos permuta de 50% do valor.

HENRIQUE VIEIRA - C.2704. 17ª Reg. F.3231-4458/9115-6658. Terr. c/ 5000m2 no alto R5 170 mil, ótm p/ pousada ou hotel.

Planalto

ROSENO IMÓVEIS - C.1861-J. F.3211-0707. www.rosenoimoveis.com.br. Planalto: Vde Terr c/ 2.000m2 sdo 25x820. R\$ 200 mil. DIT-1386.

Praias

REDINHA - Na R. Dr. João M. Filho. 3222-9968/9987-9419

ESCRIT. IMOB. CARLOS CUNHA - C.1073. F.3211-3252/4646. REDINHA terreno c/170m2, escritura pública. R\$ 10 mil.

HENRIQUE VIEIRA - C.2704. 17ª Reg. F.3231-4458/9115-6658. Carauabas, área, 3000m2, beiramar. R\$ 300 mil. C/ Alvará de construção.

HENRIQUE VIEIRA - C.2704. 17ª Reg. F.3231-4458/9115-6658. Carauabas, 04 lotes. Esc públ R\$ 25 mil cada.

HENRIQUE VIEIRA - C.2704. 17ª Reg. F.3231-4458/9115-6658. São Bento do Norte - área c/ 4800ha, c/07km de b/mar. Escrit pública, e INCRA.

HENRIQUE VIEIRA - C.2704. 17ª Reg. F.3231-4458/9115-6658. Touros, área c/470ha, 800m de b/mar.

HENRIQUE VIEIRA - C.2704. 17ª Reg. F.3231-4458/9115-6658. Touros, ár c/16ha, b/mar.

HENRIQUE VIEIRA - C.2704. 17ª Reg. F.3231-4458/9115-6658. Touros, área c/108 ha, c/400m de beira mar.

HENRIQUE VIEIRA - C.2704. 17ª Reg. F.3231-4458/9115-6658. Touros-Ár 2500m2, praia de Caraubinha, b/mar.

PROCURADORIA DE IMÓVEIS - C.998. F.4006-3838/9962-8159. Plantão sáb/dom. Cotovelo, terr 450m2, próx e vist/Mar. Tot plano, opção p/invest. R\$ 165 mil. TV73.

PERES & PERES IMÓVEIS - C.1607. F.4006-0207. Praia de Porto Mirim terreno c/ 100m de frente, c/ rua calçada, interligado c/ 3 ruas, med 100x40m, boa localiz R\$ 330 mil. TV.01616.

ROSENO IMÓVEIS - C.1861-J. F.3211-0707. www.rosenoimoveis.com.br. Búzios vde terreno b.mar 8.000m2 c/ projeto aprova do R\$ 3.500.000,00. DIT-974.

ROSENO IMÓVEIS - C.1861-J. F.3211-0707. www.rosenoimoveis.com.br. Búzios vde terreno c/1005m2 próx ao Clanea R\$ 40 mil. DIT-1374.

CAIO FERNANDES - C.1191. F.4008-0001. www.caiofernandes.com.br. Plantão sábado/dom/feriados das 8 às 17h. Terr c/1800m2, esc. pública, ótm oportun. R\$ 120 mil. TEV.15452.

Ponta Negra

PROCURADORIA DE IMÓVEIS - C.998. F.4006-3838/9962-8159. Plantão sáb/dom. Excl terr med 410m2 de super, do lado da somb c/vista p/o mar em uma ár extritamente comerc. R\$ 800 mil. TV296.

HENRIQUE VIEIRA - C.2704. 17ª Reg. F.3231-4458/9115-6658. Área c/ 4000m2. Alvará de construção p/ 83 aptos.

ROSENO IMÓVEIS - C.1861-J. F.3211-0707. www.rosenoimoveis.com.br. Vde Terr zona privilegiada linda vista p/o mar 600m2. R\$ 790 mil. DIT-927.

ROSENO IMÓVEIS - C.1861-J. F.3211-0707. www.rosenoimoveis.com.br. Vde Terreno c/ 7,765m2 na Rota do Sol. DIT-1412.

ROSENO IMÓVEIS - C.1861-J. F.3211-0707. www.rosenoimoveis.com.br. Vde Terr 390m2 c/ 2 apt prontos R\$ 230 mil. DIT-1414.

1.7 Ponta Negra

LC EMP. IMOB - C.1597. F.3206-6323/8899-6169. Terr. cond. Flora Boulevard, terr 450m. R\$ 250 mil ou R\$ 150 mil + Sd Ecocil. LC.71.

CAIO FERNANDES - C.1191. F.4008-0001. www.caiofernandes.com.br. Plantão sábado/dom/feriados das 8 às 17h. Terr c/720m2, próx ao estádio do ABC, R\$ 180 mil. TEV-14891.

CAIO FERNANDES - C.1191. F.4008-0001. www.caiofernandes.com.br. Plantão sábado/dom/feriados das 8 às 17h. Terr em cond fech. 450m2 próx ao estádio do ABC R\$ 210 mil. TEV.15979.

San Vale

CAIO FERNANDES - C.1191. F.4008-0001. www.caiofernandes.com.br. Plantão sábado/dom/feriados das 8 às 17h. Terr c/800m2, ótima localiz, Rua Principal, escrit pública, oport única. R\$ 160 mil. TEV-14899.

Tirol

PROCURADORIA DE IMÓVEIS - C.998. F.4006-3838/9962-8159. Plantão sáb/dom. Exc ár na Av. Hermes da Fonseca, 1140m2, de eq, região/excel potenc comerc. R\$ 1.400.000,00. Plant. 2ª a 6ª até 19hs. Sáb/Dom até 13hs. TV278.

HENRIQUE ESC IMOB - C.2174. F.3223-3656/9982-3298. Terr 12,5x28,5 esc públ próx R. Tinoco.

Zona Sul

ROSENO IMÓVEIS - C.1861-J. F.3211-0707. www.rosenoimoveis.com.br. Vde Terr Luxuoso Cond Alphaville Natal lote 15 gdra II 505m2. R\$ 240 mil. DIT-1279.

Grande Natal

EXTREMOZ-Vdo área de 60 à 80ha. Excel p/grande condom, c/água, luz, telefone e transporte. T.:9902-9056/9614-6552.

PROCURADORIA DE IMÓVEIS - C.998. F.4006-3838/9962-8159. Plantão sáb/dom. Cotovelo, terr 450m2, próx e vist/Mar. Tot plano, opção p/invest. R\$ 165 mil. TV73.

HENRIQUE VIEIRA - C.2704. 17ª Reg. F.3231-4458/9115-6658. Alphaville, terr 450m2, ótima localiz. 225 mil.

SÓLIDA IMÓVEIS - C.0316J/S. Plantão no 3133-4000. São José do Mipibu, terr med 40x50m c/ enrg e água, excel localiz. R\$ 25 mil. SIVT.027.

ATIVA IMOBILIÁRIA - C.1170. F.3221-6050. Pium (Alphaville) lote em condom. de alto padrão, exc ár. lazer, área verde e grande valorização. ATC-93013.

ROSENO IMÓVEIS - C.1861-J. F.3211-0707. www.rosenoimoveis.com.br. Vde lote cond Eco Brasil na lagoa de Extremoz 806 m2 ár. lazer R\$ 126 mil ou repasse. DIT-1303.

ROSENO IMÓVEIS - C.1861-J. F.3211-0707. www.rosenoimoveis.com.br. Macaiba repassa lote cond fazenda Real c/ 750 m2 pisc, churras, playground, lagoa c/deck p/ pescaria, sl jog, sl fest, pista p/ hipismo R\$ 20 mil + saldo. DIT-1365.

LC EMP. IMOB - C.1597. F.3206-6323/8899-6169. Terr em Pium próx Casa do Chico, 4,5 hect c/ rio perene, murado. R\$ 300 mil. LC.11.

LC EMP. IMOB - C.1597. F.3206-6323/8899-6169. Terr em Pium próx Casa do Chico, 4,5 hect c/ rio perene, murado. R\$ 300 mil. LC.11.

INVISTA SEU R\$ - Terreno 15 x 30 em Cond. Fechado, na pista, próx. Macaiba, R\$ 9.600,00. F.8851-2071

CAIO FERNANDES - C.1191. F.4008-0001. www.caiofernandes.com.br. Plantão sábado/dom/feriados das 8 às 17h. Pium terreno no Alphaville 458m2, 40x55m, lote bem localiz R\$ 190 mil. TEV.16015.

1.7 Outras Localidades:

PROCURADORIA DE IMÓVEIS - C.998. F.4006-3838/9962-8159. Plantão sáb/dom. Pium-Terr em Pium/Cotovelo c/1.615m2, parte alta, ideal p/peg préd, pous, etc. R\$ 452 mil. TV-292.

PROCURADORIA DE IMÓVEIS - C.998. F.4006-3838/9962-8159. Plantão sáb/dom. Macaiba 8 lotes próx a BR.304 tot 4.560 m2 R\$ 160 mil. TV313.

SÓLIDA IMÓVEIS - C.0316J/S. Plantão no 3133-4000. João Pessoa - Águas de Camaçari: Cond Horiz, murado, p/ aquático c/ 1.100m2, campo futebol, c/ toda infraestrutura na praia de Lucena a 350m do mar. SIVE.04.

CAIO FERNANDES - C.1191. F.4008-0001. www.caiofernandes.com.br. Plantão sábado/dom/feriados das 8 às 17h. São Gonçalo, terr c/30ha, viz ao futuro aeroporto, ár em expansão. R\$ 3.000.000,00. TEV.15764.

Terrenos e áreas Aluga

Alecrim

PROCURADORIA DE IMÓVEIS - C.998. F.4006-3838/9938-6828. Plantão sáb/dom. Terr. c/ galpão, wc soc e escrit R\$ 800,00 + tx e IPTU. PCL392.

Capim Macio

PROCURADORIA DE IMÓVEIS - C.998. F.4006-3838/9938-6828. Plantão sáb/dom. Terr med 450m2 em ótm loc, próx a shopping, facilidade e de fácil acesso R\$ 1.500,00 + tx e IPTU. CPL404.

Nova Pamamirim

PROCURADORIA DE IMÓVEIS - C.998. F.4006-3838/9938-6828. Plantão sáb/dom. Terr med 450m2 (15x30), em excel localiz. R\$ 2.200,00 + tx e IPTU. PCL-146.

Ponta Negra

PROCURADORIA DE IMÓVEIS - C.998. F.4006-3838/9938-6828. Plantão sáb/dom. Aluga-se um terr med 942m2, excel localiz. R\$ 8 mil. PCL132.

Tirol

PROCURADORIA DE IMÓVEIS - C.998. F.4006-3838/9938-6828. Plantão sáb/dom. Aluga-se um terr med 942m2, excel localiz. R\$ 8 mil. PCL132.

Quartos, Pensões e Kinetes Aluga

Petrópolis

ATENÇÃO!

-Quer morar bem? Só p/mulheres F:3221-5743/3082-9428

ATENÇÃO!

-Quer morar bem? Só p/mulheres F:3221-5743/3082-9428

2 RURAIS

2.1 Fazendas

2.2 Granjas

2.1 Fazendas

2.1 Fazendas

SUDHARI PARTIC. IMOB. CRECI 2871J-Propriedade em Parazinho c/1.200ha. Terras planas e férteis. F:9982-7240

HENRIQUE VIEIRA - C.2704. 17ª Reg. F.3231-4458/9115-6658. Caros clientes e investidores, temos em nosso banco de dados cadastro de diversas áreas, fazendas e granjas. consulte. Visitemos site www.henriquevieira2704.com.br

HENRIQUE VIEIRA - C.2704. 17ª Reg. F.3231-4458/9115-6658. Santa Luzia. Faz 80ha, csa sede c/pisc, cocheira, baias, curral, poço, rio perene.

HENRIQUE VIEIRA - C.2704. 17ª Reg. F.3231-4458/9115-6658. Asú. Faz, 500ha, 1000m de canal Plató.

2.1 Fazendas

HENRIQUE VIEIRA - C.2704. 17ª Reg. F.3231-4458/9115-6658. Bom Jesus. Faz 250ha, csa sede, 2 açudes, poço, curral 900 mil.

HENRIQUE VIEIRA - C.2704. 17ª Reg. F.3231-4458/9115-6658. Ceará-Mirim. Faz c/220ha, 650m R. Maxaranguape. www.henriquevieira2704.com.br

HENRIQUE VIEIRA - C.2704. 17ª Reg. F.3231-4458/9115-6658. Ceará-Mirim. Faz 104ha, csa sede, csa morador, galpão. R\$ 500 mil. www.henriquevieira2704.com.br.

HENRIQUE VIEIRA - C.2704. 17ª Reg. F.3231-4458/9115-6658. Eloy de Souza. Faz, 200 ha, 600m de BR, csa sede, csa colono. R\$ 420 mil.

HENRIQUE VIEIRA - C.2704. 17ª Reg. F.3231-4458/9115-6658. Ielmo Marinho faz c/ 186 ha, csa sede de boa, cs morador, cercada, enrg rural, curral, oficina, silo, 12 ha varzea, 100 ha capim pangolão, 7 açudes, 500m marg rio Potengi R\$ 700 mil. Ac proposta, imóvel menor valor, carro, facilito pagto. www.henriquevieira2704.com.br

HENRIQUE VIEIRA - C.2704. 17ª Reg. F.3231-4458/9115-6658. Lajes faz 400 ha, 2 cs sede, cs morador, curral, cocheira, aprisco p/ 1000 animais, aviário, 5 açudes, poço c/ catavento, auditora, 3000m de marg de asfalto. www.henriquevieira2704.com.br

HENRIQUE VIEIRA - C.2704. 17ª Reg. F.3231-4458/9115-6658. Lajes faz 400 ha, 2 cs sede, cs morador, curral, cocheira, aprisco p/ 1000 animais, aviário, 5 açudes, poço c/ catavento, auditora, 3000m de marg de asfalto. www.henriquevieira2704.com.br

HENRIQUE VIEIRA - C.2704. 17ª Reg. F.3231-4458/9115-6658. Macaiba - Faz, 98 ha, csa sede, csa morador, enrg trif, ár marg da lagoa do tapará, 600m de margem do principal acessos ao novo Aeroporto de São Gonçalo, distante 1km do complexo poliesportivo de Macaiba e a 02 KM do centro de Macaiba.

HENRIQUE VIEIRA - C.2704. 17ª Reg. F.3231-4458/9115-6658. Macaiba - Faz, 98 ha, csa sede, csa morador, enrg trif, ár marg da lagoa do tapará, 600m de margem do principal acessos ao novo Aeroporto de São Gonçalo, distante 1km do complexo poliesportivo de Macaiba e a 02 KM do centro de Macaiba.

HENRIQUE VIEIRA - C.2704. 17ª Reg. F.3231-4458/9115-6658. Macaiba - Faz 268ha, cerc, desm, 3 cs sede, curral, a 100 do asfalto. www.henriquevieira2704.com.br

HENRIQUE VIEIRA - C.2704. 17ª Reg. F.3231-4458/9115-6658. Macaiba - Faz, 540ha, csa sede, eletr, 2 lagoas, 9 açudes, 1500m Rio Potengi. www.henriquevieira2704.com.br

HENRIQUE VIEIRA - C.2704. 17ª Reg. F.3231-4458/9115-6658. Mendes-Faz c/38ha, 500m marg pista, csa sede, csa de colono, brete, tronco, balança, árizer c/ bar, silo e pisc, rio perene.

HENRIQUE VIEIRA - C.2704. 17ª Reg. F.3231-4458/9115-6658. Monte Alegre, Faz c/92 ha, casa sede c/4 ste, ár lazer silo de festas c/bar, churras, piscina, enrg trif, 2 poços tub, curral, baias, 2 açudes, 10 ha c/elefante, 15 ha braquearia, rio perene, 60 cochos. www.henriquevieira2704.com.br

HENRIQUE VIEIRA - C.2704. 17ª Reg. F.3231-4458/9115-6658. Nísia Floresta, faz 95ha, Lagoa do Ferreira. www.henriquevieira2704.com.br

HENRIQUE VIEIRA - C.2704. 17ª Reg. F.3231-4458/9115-6658. Nísia Floresta, faz 260 ha, exc estru p/ agronegócio, csa sede, csas de colonos, escrit, refeitório, galpões, amaz, currais, baias, aprisco, aviários, garags, enrg trif, irrigação, poço tub, cercada, desmat, rio perene. www.henriquevieira2704.com.br

HENRIQUE VIEIRA - C.2704. 17ª Reg. F.3231-4458/9115-6658. Nísia Floresta, faz 95ha, Lagoa do Ferreira. www.henriquevieira2704.com.br

HENRIQUE VIEIRA - C.2704. 17ª Reg. F.3231-4458/9115-6658. Nísia Floresta, faz 260 ha, exc estru p/ agronegócio, csa sede, csas de colonos, escrit, refeitório, galpões, amaz, currais, baias, aprisco, aviários, garags, enrg trif, irrigação, poço tub, cercada, desmat, rio perene. www.henriquevieira2704.com.br

HENRIQUE VIEIRA - C.2704. 17ª Reg. F.3231-4458/9115-6658. Nísia Floresta, faz 260 ha, exc estru p/ agronegócio, csa sede, csas de colonos, escrit, refeitório, galpões, amaz, currais, baias, aprisco, aviários, garags, enrg trif, irrigação, poço tub, cercada, desmat, rio perene. www.henriquevieira2704.com.br

HENRIQUE VIEIRA - C.2704. 17ª Reg. F.3231-4458/9115-6658. Nísia Floresta, faz 260 ha, exc estru p/ agronegócio, csa sede, csas de colonos, escrit, refeitório, galpões, amaz, currais, baias, aprisco, aviários, garags, enrg trif, irrigação, poço tub, cercada, desmat, rio perene. www.henriquevieira2704.com.br

HENRIQUE VIEIRA - C.2704. 17ª Reg. F.3231-4458/9115-6658. Nísia Floresta, faz 260 ha, exc estru p/ agronegócio, csa sede, csas de colonos, escrit, refeitório, galpões, amaz, currais, baias, aprisco, aviários, garags, enrg trif, irrigação, poço tub, cercada, desmat, rio perene. www.henriquevieira2704.com.br

HENRIQUE VIEIRA - C.2704. 17ª Reg. F.3231-4458/9115-6658. Nísia Floresta, faz 260 ha, exc estru p/ agronegócio, csa sede, csas de colonos, escrit, refeitório, galpões, amaz, currais, baias, aprisco, aviários, garags, enrg trif, irrigação, poço tub, cercada, desmat, rio perene. www.henriquevieira2704.com.br

HENRIQUE VIEIRA - C.2704. 17ª Reg. F.3231-4458/9115-6658. Nísia Floresta, faz 260 ha, exc estru p/ agronegócio, csa sede, csas de colonos, escrit, refeitório, galpões, amaz, currais, baias, aprisco, aviários, garags, enrg trif, irrigação, poço tub, cercada, desmat, rio perene. www.henriquevieira2704.com.br

HENRIQUE VIEIRA - C.2704. 17ª Reg. F.3231-4458/9115-6658. Nísia Floresta, faz 260 ha, exc estru p/ agronegócio, csa sede, csas de colonos, escrit, refeitório, galpões, amaz, currais, baias, aprisco, aviários, garags, enrg trif, irrigação, poço tub, cercada, desmat, rio perene. www.henriquevieira2704.com.br

2.1 Fazendas

HENRIQUE VIEIRA - C.2704. 17ª Reg. F.3231-4458/9115-6658. Poço Branco Faz. c/1000 ha, csa sede, 4 poços tub, 1 açude, armaz, cocheira R\$ 1.500.000,00.

HENRIQUE VIEIRA - C.2704. 17ª Reg. F.3231-4458/9115-6658. Santa Luzia. Faz 50ha, csa sede cercada, rio perene, 2500 coqueiros, div frut R\$ 150 mil.

HENRIQUE VIEIRA - C.2704. 17ª Reg. F.3231-4458/9115-6658. São Miguel do Gostoso - Faz 871,46 ha, casa morad, poço, exc p/ enrg eólica e fruticultura.

HENRIQUE VIEIRA - C.2704. 17ª Reg. F.3231-4458/9115-6658. Serra Caiada, Faz 950 ha, csa sede, curral, cocheira, 3 poços tub, enrg trif.

HENRIQUE VIEIRA - C.2704. 17ª Reg. F.3231-4458/9115-6658. Tocantins-TO, Faz 8615 ha, 02 rios perenes. Consulte!

2.2 Granjas

HENRIQUE VIEIRA - C.2704. 17ª Reg. F.3231-4458/9115-6658. Arenã. Granj. 10ha, csa sede, ár/lazer, pisc, bar, churras.

HENRIQUE VIEIRA - C.2704. 17ª Reg. F.3231-4458/9115-6658. Ceará-Mirim, granja 30 ha, csa morador, enrg e poço 140 mil.

HENRIQUE VIEIRA - C.2704. 17ª Reg. F.3231-4458/9115-6658. Ceará-Mirim, granja, 14,5ha, csa sede c/ 65m Rio Maxaranguape. R\$ 125 mil. www.henriquevieira2704.com.br

HENRIQUE VIEIRA - C.2704. 17ª Reg. F.3231-4458/9115-6658. Lagoa de Extremoz 18 ha, entre o Eco Brasil e o Carfanaum.

HENRIQUE VIEIRA - C.2704. 17ª Reg. F.3231-4458/9115-6658. Macaiba loteamento 33 ha, 180m BR.304. Registro incorporação.

HENRIQUE VIEIRA - C.2704. 17ª Reg. F.3231-4458/9115-6658. Macaiba área 40 ha topografia plana, cercada, 1980m na margem da BR 304.

3.1	Volkswagen
3.1	Automóveis
Fabricantes	
Volkswagen	

POLO 04/05- 1.6, 4p, verde, c/dh/ar/ve/te/r/al. R\$ 25.700. AUTOBRAZ 4006-5000.

SAVEIRO 95/95- GNV. SUPER CONSERVADA. F:9101-4716/8899-4716

3.3	Motos
Fabricantes	
Honda	

NX FALCON 08- de particular. R\$ 12 mil. F:9915-1336

HONDA CB 600 F HORNET - 2006, amarela, emplacada e revisada. 2 pneus novos. 14 mil km. F: 9982-5672/3213-1339

MOTO HONDA TORNADO 06- 250 cc, cor preta, Semi-nova. R\$ 7 mil. Tr. C/Kênia No Tel.:3222-0459/9964-5304.

TWISTER 07- IPVA pago.Financiável. R\$ 8.400,00.F:3211-2323/3207-2911/9175-6337

3.5	Peças e Serviços
-----	------------------

Aluguel

M.L. LOCADORA- Alugue 01 carro com KM Livre. F:3211-2422/8813-1344

4 TRABALHO E FORMAÇÃO PROFISSIONAL

4.1 Oferta de Trabalho

4.2 Procura por Trabalho

4.3 Formação Profissional

4.1	Oferta de Trabalho
-----	--------------------

VAGAS NA MADJÓIA - Oportunidade para quem quer trabalhar. F:3221-6242 / 3221-5555. Rua Coronel Cascudo 332,Cidade Alta - Centro

AGÊNCIA DE EMPREGO-Temos várias opções: Babá, Doméstica e Faxineira. F:3222-4944

EMPRESA AMERICANA BILIONÁRIA - recém chegada em Natal. Trabalha com matéria prima da Amazonia. Seleciona pessoas empreendedoras para seu quadro de Expansão. Possibilidade de ganhos de R\$ 300,00 a R\$ 800,00 por semana. NÃO É VENDAS! F:8802-0370/8883-0177 9920-7090/9423-3550

WEBFOOD EXPRESS-Estamos recebendo Currículos de COZINHEIRO e AUX DE COZINHA ambos c/experiência. Enviar p/ webfoodexpress@yahoo.com.br

PRECISA-SE- GARÇOM e CHAPEIRO com experiência. F: 9409-3136

AUMENTE SUA CHANCE- DE EMPREGO. Cadastre-se na Cooperativa de Trabalho Proativa. F:3643-3968 ou www.redeproativa.com.br

VAGA PARA LIDER OPERACIONAL

A TRANSPORTADORA COMETA S/A. Situado a rodovia Br 101, KM 10 S/N - Emaus, Distrito Industrial de Pamamirim, VAGA PARA LIDER OPERACIONAL. Estar iniciando a 8ª edição deste programa que tem o objetivo de desenvolver competências voltadas para formação de profissionais para liderar a área operacional nas unidades. Esta capacitação deve facilitar o gerenciamento dos processos internos de trabalho bem como o desenvolvimento de equipes operacionais com foco no negócio, na competitividade empresarial e principalmente no resultado positivo da organização.

OBS: Os interessados devem enviar currículos para o RH da unidade.natrh@rapidacometa.com.br Favor anexar o Certificado de Conclusão de Ensino Superior.

4.1	Oferta de Trabalho
-----	--------------------

REAL ASSESSORIA CONTÁBIL - Contrata pessoas com experiência no setor contábil. Interessados enviar currículo para realecontabil@hotmail.com ou 3211-9729

PRECISA-SE DE MANICURE - Contato:3206-8246

RN NONATO CONSÓRCIOS - Devido ao grande crescimento em venda de consórcios, estamos selecionando rapazes e moças para vendas de consórcios Fiat e Volkswagen. Exigimos: Boa apresentação, boa comunicação e que tenha criatividade e ambição. Damos treinamento, bom ambiente de trabalho, ótimas condições, média salarial R\$ 3.000,00. Interessados comparecer com currículo na Av. Bernardo Vieira, 2068, Dix Sept Rosado. Procurar Nonato.

AUXILIAR - De linha de produção. Sine oferece vaga. F: 3232-7842/3232-7843.

AUXILIAR- De marceneiro. SINE oferece. F: 3232-7842/3232-7843.

AUXILIAR- de Pessoal. SINE oferece. F: 3232-7842/3232-7843.

AUXILIAR- Técnico de refrigeração. SINE oferece. F: 3232-7842/3232-7843.

AUXILIAR- De técnico de eletrônica. SINE oferece. F: 3232-7842/3232-7843.

BALCONISTA - De peças de auto. SINE oferece. F: 3232-7842/3232-7843.

DIGITADOR - SINE oferece. F: 3232-7842/3232-7843.

ENCARREGADO- de manutenção. SINE oferece. F: 3232-7842/3232-7843.

ENGENHEIRO - De segurança do trabalho. SINE oferece. F: 3232-7842/3232-7843.

ESTETICISTA - SINE oferece. F: 3232-7842/3232-7843.

ESTOFADOR DE MÓVEIS- SINE oferece. F: 3232-7842/3232-7843.

FAXINEIRO- SINE oferece. F: 3232-7842/3232-7843.

MECÂNICO- De automóveis e caminhões. SINE oferece. F: 3232-7842/3232-7843.

MECÂNICO- Eletricista de aut. SINE oferece. F: 232-7845.

PROFESSOR - Das series iniciais. SINE oferece. F: 3232-7842/3232-7843.

REPRESENTANTE- técnico de vendas. SINE oferece. F: 3232-7842/3232-7843.

TECNICO- de manutenção de equipamento de informática. SINE oferece. F: 3232-7842/3232-7843.

VENDEDOR- de serviços. SINE oferece. F: 3232-7842/3232-7843.

VENDEDOR- Interno. SINE oferece. F: 3232-7842/3232-7843.

A INCOPOL PRECISA DE- MOTOQUEIRO. Os interessados comparecer na Rua: Adolfo Gordo, 2199, Cid.da Esperança

4.2	Procura por Trabalho
-----	----------------------

TÉCNICA EM ENFERMAGEM- especializada em cuidar de idosos. F:8853-6663/9136-2903

PROCURO EMPREGO-AUXILIAR SERV. GERAIS. Tenho experiência como Barman.3653-9383.

4.2	Procura por Trabalho
-----	----------------------

ENFERMEIRO EXPERIENTE- A DOMICILIO.Experiência(1ºsocorros,sondas,fendas)Princ.dosos.Boas Referências.F:3222-7166/8855-6933

PROCURO-emprego de Massagista. Tel.:9185-9340.

5 CASA & SERVIÇOS

5.1 Construção e Reforma

- Construção
- Decoração
- Manutenção
- Piscina
- Poços
- Serviços de Manutenção

5.2 Educação e Ensino

- Aulas Particulares
- Cursos e Escolas
- Transporte Escolar

5.3 Moda, Vestuário e Beleza

- Academias
- Acessórios
- Ateliê de Costura
- Cosméticos e Perfumes
- Estética
- Ótica
- Massagem Terapêutica
- Salão e Cabeleireiro
- Vestuário

5.4 Pet Shop

- Animais
- Clínicas Veterinárias
- Serviços

5.5 Saúde

- Auxiliar de Enfermagem
- Hospitais e Clínicas
- Médicos
- Odontologia
- Outras Especialidades
- Planos de Saúde
- Produtos e Equipamentos
- Psicologia
- Terapias

5.6 Serviços para o Lar

- Cestas e Presentes
- Comes e Bebês
- Decoração e Antiguidades
- Eletrodomésticos e Utensílios
- Entrega em Domicílio
- Festas
- Lavanderia
- Marmitta
- Móveis e Estofados
- Plantas e Jardins
- Serviços de Mensagem
- Diversos

5.7 Serviços Profissionais

- Advocacia
- Arquitetura
- Contador
- Creche e Berçário
- Detetive
- Digitação
- Eletricista
- Encanador
- Engenharia
- Especializados
- Limpeza
- Mudança

5.8 Som e Imagem

- Assistência Técnica
- Fotografia e Filmagem
- Discos, Fitas, CD's e DVD's
- Som
- TV e Vídeo
- Games

5.9 Diversos

- Construções e reformas

5.1 Construções

5.3 Moda, Vestuário e Beleza

5.5 Saúde

5.6 Serviços para o Lar

5.7 Serviços Profissionais

5.8 Som e Imagem

5.9 Diversos

5.1 Construções

5.3 Moda, Vestuário e Beleza

5.5 Saúde

5.6 Serviços para o Lar

5.7 Serviços Profissionais

5.8 Som e Imagem

5.9 Diversos

5.1 Construções

Clean Vidros & Espelhos

• BOX de VIDRO INCOLOR Temp. 8mm correr vidros e espelhos instalados.
• Divisória e forro em PVC instalado ORÇAMENTO GRÁTIS.
Telefax: (84) 9134-2497
cleanve@hotmail.com

Fundação Norte-Rio-Grandense De Pesquisa e Cultura

Aviso de licitação

PREGÃO PRESENCIAL INTERNACIONAL

A FUNPEC torna público para conhecimento dos interessados, que no dia 04 de junho de 2009, às 09h, na sede da FUNPEC - CPL, situada no Campus Universitário, s/n, Lagoa Nova - Natal/RN, realizar-se-á licitação, Pregão Presencial Internacional 061/2009, cujo objetivo é a Aquisição de Equipamentos de Laboratório. Valor estimado: R\$ 621.991,23. O edital com as demais especificações e detalhes encontra-se à disposição dos interessados, na sede da FUNPEC, no Horário das 08:00h. às 12:00h. e das 14:00h às 18:00h, de Segunda a Sexta - feira, através do fone: 84 3092 9200, ou através do site: www.funpec.br.

Natal/RN, 18 de Maio de 2009.
Iêdo Medeiros Jr.
Pregoeiro

5.1 Construções

PINTURA ESPECIAL - pintor.matal.com.br

5.2 Educação e Ensino

Aulas Particulares

SOS REFORÇO-F:3091-1225/8831-5888/9185-7016.

PROVÃO DO MEC-F:3091-1225/8831-5888/9185-7016.

AULAS TECLADO/VIOLÃO-em sua casa.F:9412-4017/9985-3980

AULAS DE INGLÊS E ESPANHOL-T.:9873-3477.

Cursos e Escolas

LANÇAMENTO- Esc Téc Industrial Ciência e Tecnologia. Curso de Bombeiro Civil, inêdio em Natal e Curso de Eletrotécnica e Mecânica em Geral. C/duração de 1 Ano. Seja um profissional no Mercado em apenas 1 Ano! F:3207-3818/9994-5577. www.eti-cm.com.br. etic2009@hotmail.com

MD2-matemática e português p/ concursos. Rev. geral ensino fundamental.F:9153-4030

MADEIRA - E MARCENARIA NOVA UNIÃO. BR-101 frente ao retomo p/Aeroporto lado direito. www.madeiriranovuniaio.com ou mad@madeiriranovuniaio.com tel. 3643.5340.

PROMOÇÃO IMPERDÍVEL - Massagens. F:8807-9385

GELO TROPICAL-Fornecemos gelo em cubo nas Regiões Agreste e Traini.F:(84)3294-2269

FORNECEMOS QUENTINHAS - R\$ 5,00 + cortesia a domicilio, a partir 10 quentinhas.3641-1828

30 PEÇAS COMUNS R\$ 24,00-50 R\$ 40,00. Coleta/entrega grátis.F:3643-6363/9981-8979

ELIANE COMPRA-Móveis/Eletr., material infantil, salão e escrit usados 3223-9897/9977-9299

FAZEMOS BOLOS,DOCES - e SALGADOS p/ festas. Aceitamos encomendas. F:3641-1828

30 PEÇAS COMUNS R\$ 24,00-50 R\$ 40,00. Coleta/entrega grátis.F:3643-6363/9981-8979

30 PEÇAS COMUNS R\$ 24,00-50 R\$ 40,00. Coleta/entrega grátis.F:3643-6363/9981-8979

30 PEÇAS COMUNS R\$ 24,00-50 R\$ 40,00. Coleta/entrega grátis.F:3643-6363/9981-8979

30 PEÇAS COMUNS R\$ 24,00-50 R\$ 40,00. Coleta/entrega grátis.F:3643-6363/9981-8979

30 PEÇAS COMUNS R\$ 24,00-50 R\$ 40,00. Coleta/entrega grátis.F:3643-6363/9981-8979

30 PEÇAS COMUNS R\$ 24,00-50 R\$ 40,00. Coleta/entrega grátis.F:3643-6363/9981-8979

30 PEÇAS COMUNS R\$ 24,00-50 R\$ 40,00. Coleta/entrega grátis.F:3643-6363/9981-8979

30 PEÇAS COMUNS R\$ 24,00-50 R\$ 40,00. Coleta/entrega grátis.F:3643-6363/9981-8979

30 PEÇAS COMUNS R\$ 24,00-50 R\$ 40,00. Coleta/entrega grátis.F:3643-6363/9981-8979

5.6	Serviços Para o Lar
-----	---------------------

LAVANDERIA SANTA RITAS- Pegamos e entregamos em domicilio. R.Pedro Avelino, 15. 3608-3142/9404-3037

Serviços de Mensagens

PARAÍSO MENSAGENS - Cestas e Flores. F: 3205-1120

ISMLINGUIDO MENSAGENS - mensagens fonadas, ao vivo, cestas, flores e buquês. F:3213-4540/3213-2646

DW MENSAGENS-F:3662-3166

MARANATA MENSAGENS-Grandes Promoções Dia dos Namorados! 3674-0000/8811-5985

TRAB EM CASA-Montando Telemensagem.3674-0000/8811-5985

5.7	Serviços Profissionais
-----	------------------------

Advocacia

ADVOGADOS - Todas as causas. 3222-5070

Detetives

DETETIVE -Feminina, total sigilo. F: 9403-5983/3642-1336

DETETIVE FALCAO-Tel.: F:3081-3904

DETETIVE SANTOS-Investigação em geral, ética,segurança e sigilo. F:3662-5145/9969-4544

DETETIVE BERNARDO 24H- Investigações em geral. Aporte tecnológico em equip. 8837.9858

Especializados

PERSIANAS E PELÍCULAS - Realizamos vendas/manutenção de persianas. Orçamentos s/comprimento.3082-1020/8816-6098

PERSIANAS/PELICULAS RESIDENC- Promo,vendas/manut.Orçam s/comprimento.3082-5970

FUROS DE CONCRETO ARMADO - C/ diametro até 225mm. Larmarine Locações. F:9988-9921/3237-0351

CONSERTA-SE - Máquina de lavar roupa, louça, geladeira e fogão. F:3605-5578/ 9461-2791.

Mudança

ADECILDO- Fretes e Mudanças. F: 9122-8904/9133-3032

Som e Imagem

Fotografia e Filmagem

FOTOS e FILMAGENS-Sua FITA P/DVD. 3674-0000/8811-5985

Diversos

QUALITEC VENDE - antenas parabólicas local, digital, receptor, peças. Fazemos manutenção. 3086-0737/9982-3298.

Informática

Suprimentos

RECYCLE-PRINT - Cartuchos reciclados com tecnologia e qualidade. F:3611-1190

6	NEGÓCIOS E OPORTUNIDADES
---	--------------------------

6.1 Agropecuária

- Animais
- Máquinas e Implementos
- Mudas e Sementes
- Serviços e Produtos

6.2 Comunicados, Redados e Editais

- Achados e Perdidos
- Convocações
- Editais e Avisos
- Místicos
- Religiosos
- Recados

6.3 Informática

- Computadores
- Cursos
- Copiladoras
- Home Page
- Impressoras
- Internet
- Notebook
- Palm Top
- Periféricos
- Software
- Suporte Técnico
- Suprimentos

6.4 Oportunidade

- Dinheiro e Crédito
- Negócios

6.5 Telecomunicações

- Acessórios
- Celular
- Aparelhos
- Serviços

6.6 Turismo

- Abadás
- Bares e Restaurantes
- Guias
- Passeios
- Excursões
- Festas
- Hóteis e Pousadas

6.7 Indústria

- Máquinas e Equipamentos
- Serviços e Manutenção

6.8 Sexy Shop

- Acompanhantes
- Lojas
- Motel

6.2 Comunicados, Redados e Editais

Convocações

6.5 Telecomunicações

Aparelhos

6.6 Turismo

Passeios

6.5 Telecomunicações

Aparelhos

6.6 Turismo

Passeios

6.5 Telecomunicações

Aparelhos

6.6 Turismo

Passeios

6.5 Telecomunicações

Aparelhos

6.6 Turismo



FÁBIO PACHECO
fabiopacheco.rm@diariosassociados.com.br

drible curto

Outro time

O técnico Arturzinho contará com um importante reforço para o difícil compromisso diante do Juventude, em Caxias do Sul. Expulso na partida de estreia da Série B contra a Ponte Preta, Gaúcho foi a julgamento no STJD e pegou apenas uma partida de suspensão. Como já cumpriu a automática contra o Figueirense, o zagueiro artífice volta ao time. Gaúcho vai formar o trio de zaga ao lado de Audálio e Ben-Hur.

As mudanças na equipe alvinegra não param por aí. Paulinho agradeceu e pode tomar o lugar de Marco Aurélio na ala-di-



Silvino D.N

reita, Tiano ganhou a vaga de meia e na frente Gabriel e Ricardinho formaram a dupla de ataque. Não precisa nem dizer o

que Arturzinho pretende com essas alterações. Com a entrada de jogadores jovens e leves, o time ganhará em velocidade. Rogerinho é um velho conhecido do treinador e motivado pelo reencontro deverá recuperar a velha forma, jogando mais próximo do ataque.

Arturzinho é ligeiro nas observações e no primeiro treino já deixou bem claro que adotará uma postura mais ofensiva, sem se esquecer da marcação, é claro. Erandir e Rogério serão os homens da pegada, mas um deverá sair para a entrada de Fausto, jogador de confiança do treinador. Uma coisa é certa disso tudo, o ABC será outro time a partir do próximo sábado, em Caxias.

ZÉ TEODORO

A partida na Serra Gaúcha contará com duas estreias. Além de Arturzinho pelo ABC, será o primeiro jogo de Zé Teodoro à frente do comando alviverde. Teodoro trocou o salário de R\$ 30 mil do Ceará pelo de R\$ 60 mil do Juventude.

BICAMPEÃO

O Boca Juniors conquistou o bicampeonato estadual de beach soccer após vencer a equipe do Jordanês por 5x4 na última terça-feira. Diante de um grande público que lotou o calçadão da Praia do Forte, a equipe do astro André, artilheiro com 22 gols, fez um grande jogo e conquistou o 2º turno, evitando a realização de uma final.

Bugre

A reformulação do plantel do Guarani está saindo melhor do que a encomenda. Rebaixado no Paulistão, o time lidera a Série B com três vitórias em três jogos. A última vítima do time de Vadão foi o Campinense, de Ferdinando Teixeira.

Exame

A CBF e a Escola Brasileira de Futebol reafirmam a obrigatoriedade do envio de relatório médico de todos os clubes para todos os jogos do Campeonato Brasileiro 2009, nas Séries A e B. Porém, até o momento, apenas 40% dos clubes cumpriram a resolução.

Emmanuel Pinheiro/Estado de Minas

Bota o Guarú

O torcedor americano deu a maior bronca em Macuglia no treino de ontem. O técnico quis inventar e barrou Guarú, o único meia de criação do time. A mudança não surtiu efeito e Macuglia foi obrigado a escalar o jogador no segundo tempo.

Esperteza

A diretoria do Flamengo foi rápida e muito esperta. Para não ser executada na Justiça do Trabalho por Petkovic, que cobra uma dívida de R\$ 15 milhões, o clube tratou de arranjar um contrato para o retorno do meia de 36 anos.



Matuzalém é condenado a pagar indenização milionária

Jogador e Zaragoza terão que pagar 11,85 milhões de euros ao Shakhtar

O meio-campista potiguar Matuzalém, da Lazio, e o time espanhol do Zaragoza foram condenados pela CAS (Corte Arbitral do Esporte) a pagar 11,85 milhões de euros (cerca de R\$ 33 milhões) ao clube ucraniano Shakhtar Donetsk por descumprimento unilateral de contrato.

Em 2004, Matuzalém assinou contrato com o Shakhtar por cinco temporadas, com uma cláusula na qual o clube se comprometia a liberá-lo por 25 milhões de euros (R\$ 69,5 milhões) antes do fim do contrato. Segundo a Folha Online, em julho de 2007, o jogador enviou documento ao Shakhtar Donetsk comunicando a rescisão unilateral com o clube. Pouco depois, Matuzalém assinou contrato com o Zaragoza e um ano depois foi emprestado à Lazio, com opção de compra.

O Shakhtar, por sua vez, levou o caso à Fifa exigindo o paga-



Campeão da Copa Itália pela Lazio, atleta potiguar não cumpriu contrato com ex-clube ucraniano

mento dos 25 milhões de euros. No mês de novembro, o organismo determinou que Matuzalém devia pagar 6,8 milhões de euros (R\$ 18,9 milhões) ao

clube. O time da Ucrânia, então, recorreu à CAS cobrando a quantia estabelecida no contrato, enquanto que o Zaragoza e Matuzalém pediram que o

valor fosse de 2,3 milhões euros (R\$ 6,3 milhões). Após estudar o assunto, a Corte definiu então à quantia de 11,85 milhões de euros.

UEFA

Ucranianos conquistam a Europa

Kerim Okten / EFE



Com gols dos brasileiros Luiz Adriano e Jadson, o Shakhtar Donetsk venceu o Werder Bremen na prorrogação por 2 a 1, ontem, em Istambul, e conquistou o Campeonato da Uefa, na final da competição europeia. O título conquistado não é inédito apenas para o clube de Donetsk, mas também para o futebol ucraniano. A vizinha Rússia tem duas conquistas do torneio - CSKA Moscou, em 2005, e Zenit São Petesburgo, na temporada passada. A partir da próxima temporada, a Copa da Uefa será reformulada e passará a se chamar Liga Europa em uma tentativa de revitalizar o torneio interclubes.

Javier Cebollada/EFE

Acabou a moleza alvinegra

Artuzinho coloca o time pra correr no primeiro dia de trabalho



Bruno Vasconcelos

brunovasconcelos.rn@diariosassociados.com.br

Um dia de treinamento como há muito tempo não se via no Frasqueirão. O novo comandante alvinegro, Artuzinho, chegou ontem e já mudou completamente a rotina de treinos do ABC. Pela manhã, mais de duas horas de correria sob um sol escaldante. À tarde, a sessão de treino tinha cara de jogo. Cerca de mil torcedores compareceram ao estádio para ver a "estreia" de Artuzinho.

Tinha até vendedor de churrasquinho e bebidas aproveitando o movimento no clube. Dentro de campo, o novo técnico realizou, durante mais de duas horas, um coletivo tático com muita movimentação. O técnico parava o jogo a cada erro da equipe e corria para perto do lance para mostrar,

literalmente, como o jogador deveria agir em campo.

A torcida aplaudia a cada investida do treinador, que gritava e repetia diversamente cada jogada. "Temos uma partida importante já no sábado e pouco tempo de preparação. Cheguei hoje (ontem), ainda estou conhecendo o grupo, e por isso, vamos aproveitar todo o tempo disponível para intensificarmos os treinos e buscar corrigir alguns pontos necessários", explicou o novo comandante do alvinegro.

Seis atletas não participaram do treino, os zagueiros Juninho e Fabiano, os laterais Simão e Marco Aurélio, o meia Sandro e o atacante Fábio Silva. Todos estão entregues ao Departamento Médico e passarão por uma avaliação. Como não participou do treinamento de ontem, Sandro não deve viajar com o grupo. O jogador, que foi substituído por Tiano no coletivo, se recupera de dores nas pernas. Já o atacante Fábio Silva, que também não participou do coletivo porque está com virose, foi substituído por Gabriel, mas deve viajar hoje com o grupo. O embarque para Caxias do Sul está programado para às 13h30.



Treinador comandou dois treinos puxados no Complexo Esportivo Vicente Farache

AMÉRICA

Fábio Neves e Rodolpho voltam ao time

Bruno Araújo

brunoaraujo.rn@diariosassociados.com.br

A equipe americana está praticamente definida para a partida de amanhã contra o Paraná Clube, no estádio Machado. O time deverá contar com os retornos de Fábio Neves e do goleiro Rodolpho ao time titular. Após treinamento coletivo realizado ontem, no Machado, a formação tática da equipe foi definida com 4-4-2, ficando a dúvida apenas no setor esquerdo da defesa alvirrubra.

O treino não agradou ao técnico Guilherme Macuglia que tentou alternar entre 3-5-2 durante o ataque e 4-4-2 na defesa, mas que acabou não funcionando. "Tentamos improvisar um posicionamento para corrigir o passe de nossa equipe. Não gostei da movimentação, falhamos na troca de passe e alguns pontos da marcação, principalmente pe-



Rodolpho receberá sua chance no jogo contra o Paraná Clube amanhã

lo lado esquerdo. Só vamos definir o time após um treino tático", afirmou o treinador que comanda hoje a última movimentação antes da partida.

Novidade

Apesar de alguns jogadores ainda não terem sua vaga garantida para o jogo contra os paranaenses, Macuglia confirmou a presença do goleiro Rodolpho no time titular. "Testamos o Weverton e vimos o que ele pode fazer. Agora vamos com o Rodolpho que tem demonstrado uma enorme capacidade para ocupar a vaga."

Uma outra novidade que de-

verá pintar na equipe titular é um velho conhecido da torcida americana: Fábio Neves. O atacante sofreu um contusão no final do ano passado, se recuperou, mas perdeu força entre os titulares e agora pode retornar sob o comando de Macuglia.

Sobre o retorno ao time titular, Rodolpho afirma ser um resultado do esforço e do trabalho que vem sendo desenvolvido. "Durante os treinamentos, tentamos passar confiança e nos esforçar ao máximo. Fico feliz com a oportunidade e pretendo não desperdiçar essa chance", disse o goleiro alvirrubro.

SINAENCO

Natal é sede da Copa do Mundo de 2014

Bruno Vasconcelos

brunovasconcelos.rn@diariosassociados.com.br

Mais uma pista de que Natal está entre as capitais que irão sediar a Copa do Mundo de 2014 foi divulgada. De acordo com o Portal Copa 2014, que é produzido pelo Sindicato Nacional da Arquitetura e Engenharia (Sinaenco), através da empresa de comunicação Mandarin, o presidente da Confederação Brasileira de Futebol (CBF), Ricardo Teixeira, em reunião privada com arquitetos, na segunda-feira, revelou que a Fifa já definiu as capitais brasileiras sedes de jogos para a Copa de 2014. Segundo a fonte, o Brasil terá mesmo 12 cidades-sede e Natal está entre as escolhidas. A dúvida persiste na Amazônia, entre Belém e Manaus, e essa decisão somente será tomada no dia 31 deste mês, nas Bahamas, véspera do anúncio oficial pela Fifa.

Ainda segundo a publicação do Portal, no Centro-Oeste, a capital escolhida é Cuiabá. No Nordeste, todas as candidatas foram selecionadas: Natal, Fortaleza, Recife e Salvador. No Sul, entram Porto Alegre e Curitiba, e na região Sudeste foram confirmadas as capitais Belo Horizonte, São Paulo e Rio de Janeiro, onde provavelmente será jogada a final da Copa. Brasília será provavelmente o palco da abertura, no estádio Mané Garrincha, com novo projeto arquitetônico do escritório Castro Mello Arquitetos e cobertura projetada pelos arquitetos do GMP, da Alemanha.

A reportagem do **Diário de Natal** entrou em contato com o autor da publicação citada. Ele afirmou que a fonte citada na matéria é um arquiteto do próprio Sinaenco, e que por isso se trata de "uma fonte segura". Outro fator que reforça a importância da fonte é que os arquitetos e engenheiros do Sinaenco são responsáveis pelo relatório sobre a infraestrutura das cidades candidatas, que foi entregue aos membros do Comitê Executivo da Fifa. Essa é a segunda notícia que dá Natal como sede da Copa do Mundo de 2014. A primeira foi através da Revista Placar.