

copa do BRASIL



CORINTHIANS E INTERNACIONAL COMEÇAM A DECIDIR HOJE, NO ESTÁDIO PACAEMBU, O TÍTULO DA COPA DO BRASIL. RONALDO FENÔMENO, DESTAQUE DO TIME PAULISTA, ESTÁ CONFIRMADO NO ATAQUE. JÁ OS COLORADOS APOSTAM NA MARCAÇÃO PARA LEVAR UMA BOA VANTAGEM PARA O JOGO DA VOLTA. PÁGINA 24

R\$ 20 mi VERBA PARA ENCHENTES

o dinheiro será usado em recuperação de estruturas danificadas pelas cheias, mas não servirá para reparar perdas do setor produtivo. PÁGINA 2

começar



DE NOVO

Nove detentas do Presídio Feminino João Chaves receberam progressão de regime e foram as primeiras beneficiadas por um mutirão no sistema carcerário. PÁGINA 8

Em decisão preliminar, o juiz Raimundo Carlyle negou todos os pedidos de absolvição sumária e manteve os 21 réus na ação. Depoimentos começam no dia 25 de agosto. PÁGINA 3

OPERAÇÃO IMPACTO

JUSTIÇA DECIDE QUE TODOS ACUSADOS IRÃO A JULGAMENTO

D Luca/DN/D.A Press



AQUI DEVERIA EXISTIR UMA ESCOLA, MAS...

...uma polêmica entre o governo do estado e a Prefeitura de Natal impediu a construção da unidade em terreno no Parque das Dunas e deixou 1,5 mil alunos sem ensino médio em suas comunidades. PÁGINA 6

13º PARA OS SERVIDORES

GOVERNO ESTADUAL PAGA NA PRÓXIMA SEGUNDA-FEIRA A PRIMEIRA PARCELA DO BÔNUS

PÁGINA 2



Max Pereira/Divulgação

JOVENS IMORTAIS

Hoje, a partir das 17h, toma posse a diretoria da Academia Juvenil de Letras Henrique Castriçano/Escola Doméstica, interessante projeto para incentivar os jovens à literatura. PÁGINA 9

ACIDENTE

Embarcação
atraca hoje
em Natal

A Fragata Bosísio, que estava trabalhando na área de buscas pelas vítimas e destroços do voo AF 447, atracará no Porto de Natal na manhã de hoje. A princípio, a embarcação virá à capital potiguar para reabastecer e passar por pequenos reparos. Antes de atracar em Natal, a fragata Bosísio levou para Fernando de Noronha seis corpos que foram recolhidos de um navio francês no domingo passado.

COMÉRCIO

Vendas até
abril caíram,
diz IBGE

O Rio Grande do Norte fechou o quadrimestre com avanço tímido nas vendas do comércio varejista, apontou a Pesquisa Mensal do Comércio (PMC), feita pelo IBGE e cuja última edição foi divulgada ontem. De acordo com o levantamento, o desempenho potiguar entre janeiro e abril foi apenas 2,8% superior ao mesmo período do ano passado, enquanto no país esse percentual foi de 4,5%. No comércio varejista ampliado - que inclui materiais de construção e veículos -, o resultado também foi inferior ao nacional. No estado, houve queda de 0,6% no primeiro quadrimestre deste ano em relação ao de 2008. No país, o índice foi positivo em 2,5%.

Índice

política	03
economia	05
idades	06
muito	09
televisão	11
passatempo	12
brasil	13
opinião	14
esportes	24

Governo paga primeira parcela do décimo

Volume destinado aos mais de 100 mil servidores soma R\$ 107 milhões e é comemorado pelo comércio

Os servidores do governo do estado recebem na próxima segunda-feira o pagamento da primeira parcela do 13º salário. Serão pagos R\$ 107 milhões aos mais de 100 mil funcionários ativos e inativos da administração direta e poderes Legislativo, Judiciário e Ministério Público. O alto volume de dinheiro em circulação no mercado trazido com o bônus incrementará as vendas do comércio no mês de junho, que já conta com o Dia dos Namorados e São João como datas promocionais.

Correspondente a 40% do total do décimo, o pagamento da primeira parcela anima os empresários. Na opinião do superintendente da Câmara de Dirigentes Lojistas de Natal (CDL), Adelmo Freire, a inserção desse dinheiro funcionará como uma terceira data promocional para o mês de junho, além de incrementar as vendas de julho,

considerado um período "vazio" pelos lojistas. "Isso cria um momento ainda mais forte nesse mês de junho e reflete muito bem em julho, quando não temos uma data promocional. Essa proposta de antecipação do 13º tem ajudado o comércio nessa época considerada vazia", acrescenta.

A CDL aposta em um crescimento nas vendas do comércio varejista para o próximo mês, mas ainda não fez um estudo detalhado para mensurar esse incremento. Mas a aposta é tão grande, que Adelmo Freire garante que o comércio irá criar várias ações para "puxar" esse dinheiro do consumidor. Na opinião dele, o segundo semestre começa com o pé direito com o ânimo do décimo terceiro salário. "O segundo semestre é sempre melhor que o primeiro. Sempre iniciamos bem com o Dia dos Pais e a Liquida Natal, mas o décimo terceiro salário irá antecipar o segundo semestre agora em julho, com uma grande circulação de dinheiro no mercado", acredita.

O presidente da Federação do Comércio de Bens, Turismo e Serviços do RN (Fecomercio), Marcelo Queiroz, reforça o coro de Adelmo Freire. "O mês de julho tende a



Frankie Marcone/DN/D.A Press

Empresários consideram pagamento como terceira data de vendas do mês

ter suas vendas incrementadas, dando um incentivo à economia do nosso estado", diz. Queiroz não estimou, entretanto, quanto dessa renda do 13º salário é destinada ao consumo e quanto é reservada para pagar dívidas. "É bem variável, tem pessoas que aproveitam para limpar o nome e fazer uma nova compra, enquanto outras aproveitam para fazer economia", acrescenta.

Com o pagamento do 13º e dos salários de junho nos dias 29 e 30, serão quase R\$ 300 milhões vindos dos cofres públicos estaduais para a economia do Rio Grande do Norte. De acordo com o calendário de pagamento divulgado em janeiro deste ano, a segunda parcela do 13º salário do funcionalismo estadual ocorrerá no dia 18 de dezembro, quando serão pagos 60% restantes.

ENCHENTES

RN recebe R\$ 20 milhões

O governo do estado recebeu ontem à tarde R\$ 20 milhões dos R\$ 30 milhões para recuperação dos danos provocados pelas enchentes no Rio Grande do Norte. Os recursos foram anunciados pelo ministro da Integração Nacional, Geddel Vieira Lima, em visita ao estado no período das chuvas. Os outros R\$ 10 milhões devem ser repassados até a conclusão das obras.

Em todo o RN, as chuvas deixaram 37 cidades em estado de emergência e afetaram mais de 110 mil pessoas, entre desalojados, desabrigados e deslocados, segundo o Gabinete de Emergência. As cheias também causaram muitos prejuízos à economia potiguar, afetando plantações de frutas, criações de camarão e cultivo de sal, em

diversas áreas.

Os recursos só poderão ser aplicados, de acordo com o Ministério da Integração Nacional, na recuperação de rodovias, pontes, prédios públicos, residências, açudes e outras obras de infraestrutura danificadas pelas chuvas deste ano. O valor não cobre, por exemplo, as perdas do setor produtivo.

O vice-governador e secretário Estadual de Meio Ambiente e Recursos Hídricos, Iberê Ferreira de Souza, explicou que, inicialmente, o pleito do RN era de R\$ 47 milhões, mas apenas R\$ 30 milhões foram empenhados e publicados na edição do dia 21 de maio de 2009 do Diário Oficial da União. "Vamos ter que fazer uma readequação dos projetos para darmos início às obras imediatamente", disse.



Vladimir Alexandre/AE

Mais de 110 mil pessoas foram afetadas, entre elas as que ficaram desabrigadas



FLÁVIA URBANO

flaviaurbano.rn@diariosassociados.com.br

Observatório DN

Entendimentos e desentendimentos

A data para definição de uma candidatura do sistema wilmista ao governo do estado surge como o primeiro aspecto desagregador do grupo. De um lado, o vice-governador Iberê Ferreira de Souza e o PSB têm defendido o adiamento, o máximo possível, da escolha do candidato. O que beneficiaria diretamente Iberê porque, a partir de abril, estará com a caneta na mão.

Do outro lado, estão os que entendem que essa definição deve acontecer até janeiro. São eles o deputado estadual Fernando Mineiro (PT), o deputado estadual Robinson Fa-

ria (PMN), o deputado federal João Maia (PR) e o deputado federal Henrique Eduardo Alves (PMDB).

Quanto a Robinson e João Maia - apesar dos rumores de afastamento entre os dois -, as informações são de que os dois continuam afinados, se falando com frequência e cumprindo agenda em comum. Há uma semana, eles estiveram em Nísia Floresta. Continua de pé, principalmente, o compromisso de estarem juntos em 2010, assim como juntos optaram por apoiar a prefeita de Natal Mícarla de Sousa (PV) em 2008.

● A deputada Fátima Bezerra (PT) apresenta, hoje, o relatório preliminar do projeto que estabelece o Plano Nacional de Cultura, do qual ela é relatora, durante o evento "A cultura no centro da agenda do país" realizado pelo Ministério da Cultura e a Frente Parlamentar da Cultura, a partir das 8h30. A TV Brasil e as TV's câmaras transmitirão o evento.

● O Conselho Nacional de Justiça está fazendo vistorias nos tribunais pelo país. As informações são de que um grupo de conselheiros deve chegar em breve ao RN com

alvos pré-determinados.

● A Câmara Municipal de Natal realiza, hoje, às 9h, audiência pública para discutir a regulamentação da Zona de Proteção Ambiental do Forte dos Reis Magos e adjacências. A iniciativa é do vereador Edivan Martins (PV).

● Embora esteja na oposição, a vereadora Júlia Arruda (PSB) tem atuado de forma a acompanhar de perto a tramitação de requerimentos por ela apresentados na Câmara. Para tanto, tem tido audiência com secretários municipais para cobrar a execução dos mesmos.

Copa 2014

Representantes do governo do estado e da Prefeitura de Natal se reuniram, ontem, para discutir ações práticas sobre a Copa 2014. Ficou claro para todos que a condução dos trabalhos ficará mesmo a cargo da prefeitura. Até por uma questão cronológica, já que o Complexo Estádio das Dunas terá que ficar pronto em dezembro de 2012, e considerando que haverá uma quebra na condução do governo cujo mandato se encerra no próximo ano. O encontro de ontem foi decisivo nesse sentido. Sem traumas ou animosidade.

Pesca

Durante a solenidade de abertura da 6ª Fenacam, os três senadores do RN, Garibaldi Alves Filho (PMDB), Rosalba Ciarlini (DEM) e José Agripino Maia (DEM), foram elogiados

pelo secretário especial da Pesca, Altemir Gregolin, e pelo presidente da Associação Brasileira de Criadores de Camarão (ABCC), Itamar Rocha, pelo trabalho desempenhado para a aprovação da Lei da Pesca e criação do Ministério da Pesca.

Mea culpa

Negando rumores de que a manutenção de sua assinatura na PEC do terceiro mandato teria como pano de fundo a intenção de dar motivos para deixar o DEM, o deputa-

do federal Betinho Rosado creditou seu gesto tão somente ao apoio natural à iniciativa de um colega parlamentar. O deputado potiguar disse que segue a decisão do partido caso a matéria vá para deliberação do plenário.

Impacto: audiências começam em agosto

Ana Amaral/DN/D.A Press

Decisão preliminar da Justiça manteve os 21 acusados no processo que apura corrupção na Câmara Municipal

Octávio Santiago
Especial para o Diário de Natal

Os 21 acusados de participar de um esquema de corrupção na Câmara Municipal de Natal, em 2007, desarticulado pela Operação Impacto, bem que tentaram, mas não conseguiram escapar da fase de instrução do processo que tramita na 4ª Vara Criminal da comarca da cidade. O juiz Raimundo Carlyle, titular da área judicial, negou o pedido de absolvição sumária dos vereadores, ex-vereadores, assessores parlamentares, advogados e empresários, cujos depoimentos vão começar a ser colhidos a partir do dia 25 de agosto.

De acordo com a decisão de Carlyle, a dúvida sobre a veracidade da entrega de propina para

derrubar vetos ao projeto do Plano Diretor da capital, levantada nas defesas dos acusados, deve ser interpretada a favor da sociedade, e não dos réus. Logo, diante da incerteza da existência do crime e de quem são seus autores, o mais adequado é dar prosseguimento ao processo até o final de julgamento. Os advogados dos envolvidos foram unânimes em alegar que as provas produzidas a partir de interceptações telefônicas eram viciadas, o que anularia as investigações. O juiz, no entanto, já havia contra-argumentado antes mesmo de emitir o despacho.

Na decisão, Carlyle também reforçou que os direitos do contraditório e da ampla defesa serão assegurados aos acusados, à exemplo do tempo extra que foi concedido pelo juiz, há duas semanas, para que as defesas pudessem ter acesso aos laudos das perícias realizadas pela Polícia Federal em documentos e computadores.

Apenas seis dos 14 vereadores acusados renovaram seus mandatos em 2008. Entre eles,



Raimundo Carlyle vai iniciar depoimentos pelas testemunhas de acusação

estão o atual e o futuro presidente da Casa, vereadores Dickson Nasser (PSB) e Edivan Martins (PV), respectivamente. Dickson, inclusive, já anunciou publicamente que vai sair candidato a deputado estadual no próximo ano, assim como o colega de bancada e também investigado Adenúbio Melo (PSB). Nen-

hum deles havia lido o despacho até a sessão de ontem do legislativo municipal.

Carlyle vai iniciar a coleta de depoimentos pelas testemunhas de acusação. Depois, será a vez das arroladas pela defesa e por último, os 21 réus. O processo da Operação Impacto já possui 32 volumes.

QUEM SÃO OS ACUSADOS

Vereadores

- Adão Eridan (PR)
- Adenúbio Melo (PSB)
- Aquino Neto (PV)
- Dickson Nasser (PSB)
- Edivan Martins (PV)
- Júlio Protásio (PSB)

Ex-vereadores

- Aluisio Machado (PSB)
- Carlos Santos (PR)
- Emilson Medeiros (PPS)
- Geraldo Neto (PMDB)
- Salatiel de Souza (PSB)
- Sargento Siqueira (PV)
- Sid Fonseca (PR)
- Renato Dantas (PMDB)

Assessores parlamentares, advogados e empresários

- Francisco de Assis Jorge Souza
- Hermes Soares Fonseca
- João Francisco Garcia Hernandez
- José Cabral Pereira Fagundes
- Joseilton Fonseca da Silva
- Klaus Charlie Nogueira Serafim de Melo
- Ricardo Cabral Abreu



LUIZ CARLOS AZEDO
luizazedo.df@diariosassociados.com.br

Brasília DF

UM ALIADO MUITO PODEROSO

O ministro do Meio Ambiente, Carlos Minc (PV), ganhou um novo aliado na Comissão de Minas e Energia da Câmara. O deputado Eduardo Cunha (foto), do PMDB-RJ, conseguiu desengavetar um requerimento de audiência pública apresentado em 2007 pelo petista Fernando Ferro (PE), que é engenheiro eletricista, para discutir o impacto ambiental da usina de Estreito, na divisa do Maranhão e Tocantins.

Obra a cargo do Consórcio Estreito Energia, composto pela Suez, Vale, Alcoa, BHP Billiton e Camargo Correa, a implantação da usina custará R\$ 3 bilhões, gerando 5.500 empregos diretos e aproximadamente 16.500 empregos indiretos. É o maior projeto gerador de energia em curso no Brasil, com capacidade instalada de 1.087 MW e energia assegurada de 584,9 MW médios. Fica no rio Tocantins, nos municípios de Estreito, no Maranhão, e Aguiarnópolis e Palmeiras do Tocantins, em Tocantins.

Ambientalistas e o Ministério Público Federal são contra a construção da Usina, que ocupará 550km², sendo 400km² de área inundada, atingindo também os municípios de Carolina, no Maranhão, Babaçulândia, Barra do Ouro, Darcinópolis, Filadélfia, Goiatins, Itapiratins, Palmeirante e Tupiratins, em Tocantins. A audiência será amanhã.

O senador Tasso Jereissati (PSDB-CE), grão-tucano nordestino, já avisou aos amigos que pensa em não concorrer ao Senado em 2010. Em rota de colisão com a cúpula da legenda desde as eleições de 1998, quando apoiou a candidatura de Ciro Gomes a presidente da República pelo PPS, Tasso é desafeto histórico de José Serra. Além disso, implodiu o PSDB do Ceará e virou uma espécie de cacique de tribo em extinção na terra dos cariris.

Repensou

Relator na CCJ da proposta de enxugamento da Constituição de 1988 de 250 para 58 emendas, o deputado federal Sérgio Carneiro (PT-BA) resolveu reconsiderar seu parecer favorável ao fim das eleições para governador do Distrito Federal e a redução dos mandatos dos ministros do Supremo Tribunal Federal (STF) para nove anos. Recebeu duras críticas dos deputados Osório Adriano (DEM-DF) e Rodrigo Rollemberg (PSB-DF), que consideram a cassação do direitos dos cidadãos de Brasília elegerem seus governantes uma regressão autoritária. Segundo Carneiro, a proposta original é de autoria do deputado Regis Oliveira (PSC-SP).

Calendas

Ainda não será desta vez que a chamada DRU (desvinculação das receitas da União) será extinta na Educação. O go-

verno aprovou a PEC da redução gradual da DRU até 2010 na Câmara, mas teme colocar em votação o destaque do líder do PPS, Fernando Coruja (SC), que acaba totalmente com a desvinculação já em 2009. Para derrubá-lo, precisa de 308 votos. Se acabasse hoje, a Educação receberia R\$ 9 bilhões a mais somente neste ano. O governador de São Paulo, José Serra, também recomendou à bancada tucana empurrar a votação com a barriga.

Vindita

O deputado José Genoino (PT-SP) promete um ajuste de contas com a mídia: prepara proposta para acabar com a publicidade governamental em jornais, revistas, rádio e televisão. Cogita até da idéia de extinguir a obrigatoriedade dos balanços das empresas estatais, que seriam divulgados apenas nos sites das empresas.

NO CAFEZINHO

Cobrador - O procurador da Fazenda Nacional, Luís Inácio Adams, fez a cabeça dos ministros do Tribunal de Contas da União (TCU) quando à necessidade de mudança dos critérios de cobrança da Dívida Ativa da União. O projeto de lei complementar que altera o Código Tributário Nacional agiliza a cobrança e endurece o castigo a gestores e administradores responsáveis por calotes contra o Tesouro.

Proletur - Os deputados Nelson Marquzelli (PTB-SP), Wilson Braga (PMDB-PB), Simão Sessim (PP-RJ) e Albano Franco (PSDB-SE) estão em missão oficial em Genebra (Suíça), onde participam da 98ª Conferência Internacional do Trabalho promovida pela Organização Internacional do Trabalho (OIT). A conferência ocorre todos os anos, em junho, para tratar do relacionamento capital e trabalho.

Pós-crise - A Câmara Brasileira da Indústria de Construção, empolgada com o programa "Nossa casa, Nossa Vida", patrocina amanhã um seminário sobre o pós-crise. Participarão dos debates os ministros da Integração Nacional, Geddel Vieira Lima (PMDB), e do Planejamento, Paulo Bernardo (PT), e os líderes do PT, Aloizio Mercadante (SP), e do PSDB, Arthur Virgílio (AM).

Avalista - Presidente da poderosa Comissão Mista de Orçamento, o senador Almeida Lima (foto), do PMDB-SE, espera instruções do líder da bancada do PMDB, senador Renan Calheiros (PMDB-AL), para designar o subrelator das Receitas do Orçamento da União de 2010. O cargo é estratégico porque convalida as emendas dos parlamentares que criam despesas.

Geraldo não vê razões para Almir deixar o PSDB

Presidente estadual diz que partido tem demonstrado carinho pelo deputado estadual

Jussara Correia

jussaracorreia.m@diariosassociados.com.br

O presidente estadual do PSDB, Geraldo Melo, fez mistério quanto ao posicionamento do partido no que se refere ao pedido de desligamento do deputado estadual Luiz Almir. O ex-senador - que está em Miami e concedeu entrevista ao **Diário de Natal** ontem - transferiu a responsabilidade para o restante da legenda, alegando que não é dono do partido e, portanto, agirá em conformidade com as diretrizes nacionais. "A legislação do diretório é quem configura o mandato dos seus

integrantes. Não posso falar que vou liberar ou não, pois não sou proprietário do PSDB", declarou.

Por outro lado, Melo disse que não enxerga razões para a saída de Luiz Almir e disse que o partido tem demonstrado, sucessivamente, carinho por ele. Tal discurso vai de encontro às declarações do deputado, que alegou discriminação por parte da cúpula estadual. Segundo Luiz Almir, que esta semana entrou na Justiça com pedido de desfiliação, nas eleições do ano passado o partido optou por apoiar a candidatura do deputado Wober Júnior (PPS) em detrimento da sua, que constava com 18 das intenções de voto, atrás apenas de Mícarla de Sousa (PV).

O ex-senador ainda informou que, inicialmente, o assunto será conduzido pela assessoria jurídica do diretório, que vai avaliar as implicações legais e depois o



Luiz Almir recorreu à Justiça para ser desfilado sem perder o mandato

caso será discutido politicamente dentro do partido. "O PSDB tem um deputado estadual, um federal, tem prefeitos, vereadores, vice-prefeitos no RN e tem essas mesmas posições no território brasileiro. Não podemos abrir um precedente. Se isso for usado a favor de um, terá que ser de todos", afirmou.

Mesmo que o partido opte por não liberar Luiz Almir, o pleito do deputado pode ser atendido pelo Tribunal Regional Eleitoral. Isso será possível se o TRE entender que há uma justa causa pa-

ra ele deixar a legenda sem perder o mandato.

O deputado federal Rogério Marinho, novato no partido, preferiu não comentar o caso alegando que a decisão sobre a liberação de Luiz Almir cabe ao diretório do partido. "Sou apenas filiado e não serei consultado sobre isso", declarou. Rogério ainda disse que a situação de Luiz Almir não tem semelhança alguma com o que ele viveu no PSB. "A única coisa parecida é que ele se sente desconfortável dentro do partido, assim como eu estava", declarou.

ATOS SECRETOS

SARNEY DIZ QUE HAVERÁ PUNIÇÃO

Brasília - O presidente do Senado, José Sarney (PMDB-AP), disse há pouco que se houve, realmente, a edição de atos secretos na Casa os responsáveis pelos atos serão punidos. De acordo com Sarney, o resultado da comissão criada para apurar as irregularidades no Senado será divulgado na próxima segunda-feira (22), após o retorno do primeiro-secretário da Casa, Heráclito Fortes (DEM-PI), afastado para a realização de uma cirurgia. Sarney acrescentou, no entanto, que a investigação não atinge a atual legislação. "Se alguém fez, vamos punir, mas querendo colocar nas costas de todos nós, principalmente nas minhas que estou dirigindo a Mesa, é uma injustiça", afirmou da tribuna do plenário. O presidente do Senado negou ainda que tenha usado os atos secretos para beneficiar um neto e uma sobrinha de sua mulher. Sarney explicou que os dois foram contratados para trabalhar na Casa sem o seu consentimento. "Eu não pedi, e até mesmo porque não sabia", disse.

D Luca/DN D.A Press

DÓLAR	EURO	BOLSAS	AÇÕES	POUPANÇA	CDB	OURO	INFLAÇÃO
1,9650 (▲ 0,72%)	últimas cotações (em R\$) 15 / junho 1,9510 12 / junho 1,9230 10 / junho 1,9490	Turismo, venda (em R\$) 2,5970 (▼ 0,25%)	ontem (em %) Dow Jones -1,25% Bovespa 1,59% que mais subiu Copel 6,27% que mais caiu Light 3,76%	Taxa (%) 0,5478	Prefeção, 30 dias (em % ao ano) 9,03	Na BM&F, o grama (em R\$) 59,000 (▲ 2,07%)	IPCA do IBGE (em %) fevereiro / 2009 +0,55 março / 2009 +0,20 abril / 2009 +0,48 maio / 2008 +0,47

Milho mais salgado no São João

Quebra na safra devido às chuvas reduziu oferta do produto e preços chegaram a aumentar 34%

Quem tem procurado milho para fazer as comidas típicas das festas juninas está encontrando dificuldades. As enchentes que atingiram as planícies no Vale do Açu este ano diminuíram a oferta do grão no mercado local, o que refletiu no aumento dos preços do produto. No Largo do Machado, onde funciona a Feira do Milho da Ceasa, das 20 barracas que com-

põem o espaço, apenas três estavam ocupadas por vendedores ontem. Nessas bancas, a "mão" do milho - 50 espigas - está saindo por R\$ 20, cerca de R\$ 5 a mais do que no ano passado: um aumento de 25%. Além disso, uma pesquisa do Procon Municipal diz que esse reajuste chega a 34% nos supermercados.

A vendedora Isabel Patrício da Silva diz que as vendas na Feira do Milho "estão fracas". O dono da barraca ao lado também diz que o movimento está aquém do esperado. "Todo mundo está achando muito caro", alega. O combinado entre os vendedores é comercializar a mão por R\$ 20. Porém, a concorrência entre eles

e a pouca procura pode mudar os preços oferecidos de uma hora para a outra. Quando um de-

“Sabemos que tem menos milho no mercado devido às chuvas, mas não chega a faltar”

Francisco Sales - executivo da Conab

les baixou o valor de 50 espigas para R\$ 15 ontem à tarde, os outros dois também baixaram.

Segundo a Ceasa, clientes e os demais vendedores chegarão nos próximos dias, especialmente nos mais próximos ao São João, comemorado na próxima quarta-feira.

Queda

A companhia potiguar confirma a redução de 30%, mas assegura que isso não inviabiliza a Feira do Milho, que vai até o dia 30. O superintendente da Companhia Nacional de Abastecimento (Conab), Francisco Sales, também afirma que não está faltando o produto: "Sabemos que tem menos milho no mercado devido às chuvas e que, por isso, os preços estão mais al-

tos, mas não há falta".

A primeira pesquisa do Procon Municipal sobre preço do milho, divulgada ontem, constatou que, ao contrário da avaliação de vendedores e Conab, os preços das feiras livres de Natal estão iguais aos praticados no ano passado.

Já na Ceasa, está custando 3,13% mais caro, enquanto nos supermercados e hipermercados os valores subiram cerca de 34% em relação a 2008. A entidade aponta que a qualidade do produto pode ser uma das explicações para a diferença de valores; e orienta que o consumidor pesquise, levando em conta esses dois fatores.

Aqui você faz a sua festa junina.

Aqui, você faz a festa das criancinhas carentes, dos idosos sem família, da saúde, do esporte e até mesmo do sanfoneiro que vai animar a sua festa.



www.cidadanota10.m.gov.br

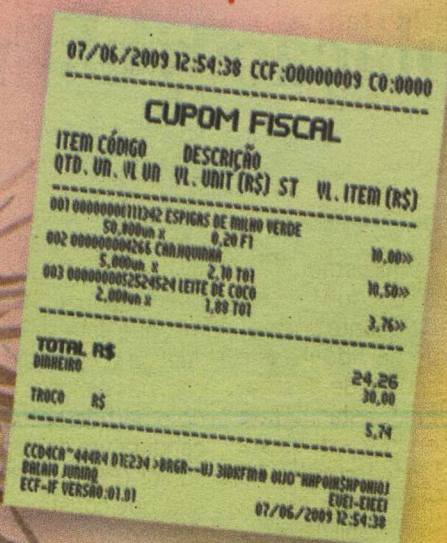

Continue pedindo a nota. Com o programa Cidadão Nota 10, você muda a vida de muita gente. Inclusive a sua.

GOVERNO DE TODOS
Trabalhando pra você

PEF **CIDADÃO NOTA 10**
PROGRAMA DE EDUCAÇÃO FISCAL-RN

Conjuntos ficam sem escola

Unidade de ensino estadual não é construída porque terreno previsto abriga área verde

Francisco Francerle

franciscofrancerle.rn@diariosassociados.com.br

Cerca de 1,5 mil alunos foram prejudicados devido à não construção de uma escola no Parque das Dunas, Zona Norte de Natal. O motivo é que o terreno de 8.395m² situado entre as ruas da Garoupa e do Anequim, no qual a escola seria implantada, é uma área verde, na qual a construção é proibida por lei. O terreno é da Prefeitura de Natal e a unidade de ensino seria erguida pelo governo do estado, que dependia de uma doação do município.

De acordo com a assessora técnica de planejamento da Secretaria Estadual de Educação, Alzira Leal, a verba de R\$ 1,2 milhão destinada pelo Ministério da Educação (MEC) para a construção da escola não veio para o Rio Grande do Norte porque o órgão esta-

dual não conseguiu concluir o processo de licitação que exigia a dominialidade do terreno. Como o dinheiro tem um fim específico, complementa a assessora, a obra não será feita. "Não podemos construir em terreno que não é nosso e não há como conseguir esses recursos de volta porque não existe terreno".

De acordo com o secretário municipal de Meio Ambiente e Urbanismo, Kalazans Bezerra, o erro foi da Secretaria Estadual de Educação, que projetou uma escola para ser construída em um terreno não edificante. A lei federal nº 6766/79 proíbe que se faça qualquer construção em terrenos destinados a áreas verdes. "O processo de construção dessa escola está equivocado desde o começo, além de ter ficado parado por mais de um ano na própria Semurb", disse o secretário, esclarecendo que somando todos os fragmentos de terrenos edificáveis de todo o Parque das Dunas, ainda assim não daria para construir a escola.

Para ele, o que se pode fazer



Espaço de 8.395m² na comunidade de Parque das Dunas, onde o prédio seria construído, não pode ser edificado

agora é uma permuta com terrenos edificáveis de outros bairros, transformando-os em áreas verdes para, em contrapartida, poder construir nesse terreno do Parque das Dunas. "Esse é um artifício legal, o que não podemos é criar área edificável, mas a permuta é permitida por lei".

Prejuízo social

Sentindo-se prejudicados, os moradores procuraram o Ministério Público, cujo procurador de Justiça do Meio Ambiente, Márcio

Diógenes, determinou o arquivamento do processo porque o terreno é destinado à área verde.

Segundo a presidente do Conselho Comunitário de Vila Verde, Sônia Maria Lady Dy, essa é uma luta antiga de várias comunidades da Zona Norte que sofrem com a falta de salas de aulas, principalmente de ensino médio. "Precisamos dessa escola, se for o caso que o governo do estado ou a Prefeitura de Natal comprem um terreno".

O estabelecimento atenderia

a dez conjuntos habitacionais e loteamentos, distribuídos entre o Parque das Dunas (de 1 a 6), Vila Verde 2, Vista Verde, Novo Horizonte, Jardim Brasil, Novo Horizonte, Brasil Novo e Nova República. De acordo com a líder comunitária, para poder cursar o ensino médio, os alunos têm que se deslocar, à noite em quatro ônibus, fazendo um percurso de mais de 15km para a Zona Sul, onde assistem aula nas escolas estaduais Walfredo Gurgel e Luiz Antônio.

GREVE NO INSS

População reclama de demora

Andrielle Mendes

Especial para o Diário de Natal

Após mais de 75 anos de trabalho plantando feijão e arroz, cortando cana de açúcar para usinas e descascando mandioca, a agricultora aposentada Maria Odete Salvina Conceição, 84 anos, enfrenta demora para ser atendida no Instituto Nacional de Seguro Social (INSS). Odele chegou à agência do INSS da Rua Apodiás 8h. Duas horas depois, ainda não havia sido atendida. Na frente da agência, um ato público dava início à paralisação dos servidores, que inclui 70% do pessoal das agências do INSS em todo o Brasil.

A empregada doméstica Maria da Piedade de Oliveira, filha de Maria Odete, se queixava da demora. "Essa é a segunda vez que venho com

minha mãe aqui. O atendimento sempre demora. A gente perde muito tempo para resolver os problemas no INSS. O idoso sofre muito com toda essa espera".

A categoria reivindica incorporação imediata das gratificações, carga horária de seis horas, realização de concurso público, melhora nas condições de trabalho, entre outros pontos. Júlio Nicácio, vice-presidente do Sindicato dos Trabalhadores Federais em Previdência, Saúde e Trabalho do Estado do Rio Grande do Norte (Sindprevs) reconhece que a paralisação aumenta o tempo de espera de atendimento ao segurado. "Não existe greve que não prejudique a população".

Júlio Nicácio diz que o governo federal impôs aumento da carga horária de seis para oito horas diá-

rias. O Sindprevs e a Fenasp entraram com recurso no Tribunal Regional Federal, no Recife, que baixou uma liminar suspendendo a decisão do Supremo Tribunal Federal (STF). No entanto, o STF reverteu a situação e derrubou a liminar.

Segundo a Assessoria de Imprensa do INSS no RN, o atendimento foi normal ontem, pois os servidores que trabalharam teriam suprido a ausência dos demais. "Se alguém que estava agendado não for sido atendido, a consulta será remarcada", informou a assessoria. Com a manutenção da greve, a Federação Nacional dos Sindicatos de Trabalhadores em Saúde, Previdência e Assistência Social (Fenasp), vai receber multa diária de R\$ 100 mil, pois descumprir uma liminar do Supremo Tribunal de Justiça (STJ).



A agricultora aposentada Maria Odete enfrentou demora na agência do instituto

Pacientes ficam sem atendimento

População procura centro odontológico Dr. Morton Mariz, na Ribeira, e perde a viagem

Sílvia Miranda
Especial para o Diário de Natal

“**S**em qualquer atendimento”. Essa é a frase com a qual a população se depara ao chegar no Centro de Especialidades Odontológicas (CEO) Dr. Morton Mariz, na Ribeira. É o que acontece com pessoas como Caio César da Costa, de 19 anos, que se deslocou até o lugar e viu a placa estampada com a frase. “Eu não sabia que estava fechado. Vim de Igapó para ser atendido aqui e só vi que não estava funcionando quando cheguei”, disse o jovem, revoltado. Já a aposentada Maria da Paz de Gois passa na unidade pela segunda vez para receber atendimento, sem conseguir. “Eu vim de Mãe Luiza há alguns dias para extrair um dente e também estava na mesma situação”.

O motivo da interdição é a falta de condições de trabalho, provocada pelo mau estado de conservação do local, segundo o presidente do Sindicato dos Odontologistas do RN (Soern), Ivan Farias. “A unidade está cheia de goteiras e os banheiros estão quebrados. Nós queremos trabalhar e estamos parados por causa do descaso com a reforma”.

Ele diz que a paralisação, determinada pelo Conselho Regional de Odontologia, completou um mês no último dia 12. “Neste período, oito mil atendimentos deixaram de ser feitos no centro, que compreende urgência 24h, ambulatório e centro de especialização odontológica”.

Manifestação

Em protesto realizado ontem pela manhã em frente à unidade, o sindicalista falou de outros problemas. “Falta segurança para os funcionários, principalmente à noite. Estamos propondo a construção de um estacionamento interno”. Além disso, Ivan também quer um aumento do serviço à população. “Nós temos condições de trazer serviços de tratamento de fraturas intraorais e infecções orais, como a drenagem de abscesso, feitas apenas no Walfredo”.

O dentista Edson Luiz Cirilo, que trabalha na urgência do local reclama, também, da falta de materiais como antibióticos, anti-inflamatórios e luvas. Ele conta que os colchões estão velhos e o teto da unidade já chegou a cair uma vez. “Precisamos no mínimo de conforto para fazermos um bom trabalho. Já foram feitas diversas reformas por aqui e sempre quando chove desaba tudo.



Maria da Paz procurou a unidade pela segunda vez, mas deparou-se com um aviso escrito a mão que informava sobre a interdição do núcleo de tratamento

O problema é que a prefeitura vem e não faz uma boa reforma. Gasta dinheiro público e não tem resultado. A gente está sem trabalhar e a população deixando de ser assistida”.

Já a presidente do Sindicato de Servidores Públicos Municipais de Natal (Sinsinat), Soraya Goedeiro, lembrou que outras oito unidades de saúde municipais estão com atendimento suspenso por falta de condições adequadas de trabalho. “Já fazem seis meses que foi decretado estado de calamidade pública e nada foi feito em obras, compras ou contratações de profissionais para a rede de saúde”.

Obras

A assessoria de comunicação da Secretaria Municipal de Saúde garante que terão início hoje mesmo as obras de reforma da unidade de Morton Mariz. Segundo o órgão, serão investidos mais de R\$ 138 mil para recuperar a unidade, que teve seu teto completamente destruído nas fortes chuvas que caíram em Natal nos últimos meses. O prazo para conclusão da obra é de 150 dias. A assessoria informa também que vai investir, nos próximos 90 dias, R\$ 4 milhões em obras emergenciais para reforma e reconstrução na área da saúde.



Atendimento ao Cliente Cartão Diário:
E-mail: cartaodiario@diariodenatal.com.br
SAC: 4009-0220 (Capital / Interior)



PREENCHA O CUPOM ONLINE NO WWW.DNONLINE.COM.BR/CARTAO E CONCORRA A 10 PARES DE CONVITES PARA O CINEMARK NO MIDWAY MALL.
Convites válidos para qualquer sessão e qualquer filme.
1 par de convites por assinante

SORTEADOS PROMOÇÃO DIA 10/06/2009
10 PARES DE CONVITES PARA O CINEMARK

1. Antônio Bezerra Junior – Petrópolis
2. Claudia Sueli Silva de Oliveira - Ponta Negra
3. Francisco Nádio Cipriano Silva - Lagoa Nova
4. José Bernardo de Medeiros – Tirol
5. Líciana Noga de Franca Leitão – Candelária

6. Maria da Conceição de Almeida – Neópolis
7. Maria de Fátima Freitas Paulo - Capim Macio
8. Nadir SA Dantas da Luz – Neópolis
9. Otávio do Nascimento - Lagoa Seca
10. Stela Gurgel Guerra – Petrópolis

OBS.: Os convites serão entregues até o dia 26/06/09 na Loja do Diário de Natal no Shopping Via Direta, das 9h às 19h, mediante a apresentação do Cartão Diário e RG do assinante.

* Os funcionários dos Diários Associados não poderão participar das promoções;
* Só participarão do sortelo os assinantes do Diário de Natal que estiverem em dia com o pagamento.
* Os participantes em nome das empresas assinantes do jornal poderão participar das promoções desde que apresentem uma autorização da empresa na entrega do prêmio.
* O Diário de Natal não se responsabiliza pela realização dos eventos cujos ingressos foram oferecidos como cortesia aos seus assinantes, e não se responsabiliza pelos serviços prestados e bens oferecidos aos assinantes do Diário pelas empresas participantes.

D. Luca/DN/DA Press

AVISO DE LICITAÇÃO - PREGÃO ELETRÔNICO Nº 06/2009-RP
TIPO: MENOR PREÇO POR ITEM

A Secretaria de Estado da Administração e dos Recursos Humanos-SEARH, através do seu Pregoeiro, comunica aos interessados que fica reaprazada a licitação, na modalidade acima, cujo objeto é o registro de preços para aquisição de material de conservação, de higiene e limpeza e de cozinha, para suprir as necessidades dos Órgãos da Administração Pública Direta, Indireta, Autárquica e Fundacional, Fundos Especiais, Empresas Públicas, Sociedades de Economia Mista e demais entidades controladas direta ou indiretamente pelo Estado do Rio Grande do Norte, conforme faculta o inciso I, do Art. 15, do Decreto Estadual nº 20.103/2007, de acordo com as disposições constantes do Anexo I e da minuta do contrato (Anexo II), partes integrantes do Edital. O novo Edital encontra-se à disposição dos interessados, na internet, no site: www.comprasnet.gov.br e no site: www.rn.gov.br - link: Licitações. DATA DA SESSÃO PÚBLICA: 01/07/2009. HORÁRIO (Brasília/Distrito Federal): às 9:00 horas. LOCAL: www.comprasnet.gov.br. Qualquer informação será prestada pela CPL/SEARH, com endereço no Centro Administrativo do RN, Bloco 6 - Lagoa Nova - Natal-RN nos telefones: (84) 3232-2126 - Fax: 3232-2125, no horário das 08:00 às 17:00 horas ou, no Correio Eletrônico: cplsearh@rn.gov.br.

Natal, 15 de junho de 2009.
Narciso Rafael F. Sousa
Pregoeiro da SEARH



Avenida Mônica Dantas, 34, Centro
59280-000 Macaíba/RN
CNPJ: 08.234.148/0001-00

AVISO

PROCESSO LICITATÓRIO Nº 092/2009
MODALIDADE - PREGÃO PRESENCIAL
REGISTRO DE PREÇO

Pregoeiro do Município de Macaíba/RN, no uso de suas atribuições legais, torna público que está aberta licitação na modalidade **PREGÃO**, na forma **PRESENCIAL**, com o objetivo de **REGISTRAR PREÇOS PARA REALIZAÇÕES FUTURAS DE SERVIÇOS DE LAVAGEM DE VEÍCULOS E SERVIÇOS DE PNEUS**. A sessão pública dar-se-á no dia **29/06/2009**, às 09 horas, na sede da Prefeitura Municipal. O Edital estará à disposição dos interessados na sede do Executivo Municipal, das 08 às 14 horas, e no sítio oficial www.prefeiturademacaiba.com.br. Macaíba/RN, 16/06/09. Sócrates Laranjeira Borges - Pregoeiro.

PREFEITURA MUNICIPAL DE SANTA CRUZ/RN

AVISO DE LICITAÇÃO
PREGÃO PRESENCIAL Nº 20/2009

O Pregoeiro da Prefeitura Municipal de Santa Cruz/RN torna público a quem interessar, que estará realizando no dia 29 de junho de 2009, às 09:00 horas, a Licitação - PREGÃO PRESENCIAL Nº 20/2009, objetivando a contratação de empresa para realização do evento "XIV Festival de Quadrilhas de Santa Cruz". O Edital encontra-se disponível na sede da Prefeitura, à Rua Ferreira Chaves, nº 40, Centro, Santa Cruz/RN, no horário das 07:00 às 13:00 horas, de segunda a sexta-feira.

Santa Cruz/RN, em 15 de junho de 2009.
Pregoeiro Municipal.

PREFEITURA MUNICIPAL DE TANGARÁ/RN

AVISO DE LICITAÇÃO
PREGÃO PRESENCIAL Nº 04/2009

O Pregoeiro da Prefeitura Municipal de Tangará/RN torna público a quem interessar, que estará realizando no dia 29 de junho de 2009, às 15:30 horas, a Licitação PREGÃO PRESENCIAL Nº 04/2009, objetivando a contratação de empresa para realização do evento "XIII Festival de Quadrilhas de Tangará". O Edital encontra-se disponível na sede da Prefeitura, à Rua Ferreira Chaves, nº 40, Centro, Tangará/RN, no horário das 07:00 às 13:00 horas, de segunda a sexta-feira.

Tangará/RN, em 16 de junho de 2009.

Pregoeiro Municipal.

JUSTIÇA FEDERAL DO RN

(www.comprasnet.gov.br)
AVISO DE LICITAÇÃO - REGISTRO DE PREÇOS

A Justiça Federal do RN torna pública a realização do **Pregão Eletrônico 18/2009-JFRN, UASG 090007**, no dia 30/06/2009, às 13:00 horas (Horário Brasília). **Objeto:** peças para manutenção do sistema de climatização; **Pregão Eletrônico 13/2009-JFRN**, dia 30/06/2009, às 15:00 horas (Horário Brasília). **Objeto:** Utensílios e acessórios para marcenaria. **Ubiratan Guanais Castelo Branco Júnior - Supervisor da Seção de Licitações e Contratos.**

Participe das
nossas promoções!

Acesse:
www.clubenatal.fm

Clube
97.9 fm

Tá na Clube. Tá bom demais.

Receba o
Diário de Natal
todos os dias,
bem cedinho,
em sua casa.



Assine já. Ligue:
(84) 4009.0220

DIÁRIO de NATAL

Novo formato | Novo visual | Novo conteúdo



Recém enquadradas no semiaberto, detentas do presídio João Chaves receberam explicações sobre mudança de condição

Uma nova chance para recomeçar

Apenadas recebem progressão de regime e se tornam as primeiras beneficiadas por mutirão no sistema carcerário

Francisco Francerle
franciscofrancerle.m@diariosassociados.com.br

Ela ainda não sabe qual será o nome do seu próximo filho. Aliás, ela ainda nem sabe o sexo do bebê, embora esteja a apenas alguns dias do parto. O que a detenta Marisa Gonçalves dos Santos, 23 anos, sabe mesmo é que vai estar em liberdade quando seu sexto filho nascer. Grávida de nove meses, ela vai deixar a cadeia hoje, após há um ano presa por tráfico de drogas. Marisa é uma das nove detentas do Presídio Feminino João Chaves que foram beneficiadas ontem com a progressão de regime e agora vão poder cumprir o restante da pena em regime semiaberto. A decisão da Justiça é o primeiro resultado do mutirão do Sistema Carcerário do Rio Grande do Norte, que envolve o Tribu-

nal de Justiça, a Corregedoria Geral de Justiça e o sistema penitenciário estadual.

Outra que ganhará a liberdade é Roberta Patrícia da Silva, 26, presa por tráfico há dois anos e oito meses. Ele pretende voltar a estudar e começar a trabalhar. "Vou agarrar essa oportunidade com todas as forças e não vou mais voltar ao presídio". Já Jane Meire da Silva, 40, presa por furto há um ano e oito meses, quer se dedicar à profissão de cozinheira. "Mais uma vez a Justiça me dá a liberdade. Não vou desperdiçar e vou refazer a minha vida. Quero apenas que as pessoas confiem em mim e me deem também uma nova oportunidade".

Dentre as ações previstas pelo mutirão está a aceleração de processos encalhados e a realização de exames de periculosidade para saber se o preso tem condições de voltar ao convívio social. Contando com o trabalho do Grupo de Apoio à Execução Penal, coordenado pelo juiz Francisco Seráfico da Nóbrega, até o momento o mutirão examinou mais de 130 processos, com a análise individual carcerária de mais de 100

presos. No presídio feminino, foram analisados 83 processos de 59 detentas sentenciadas que cumprem pena em regime fechado na João Chaves.

O corregedor de Justiça João Rebouças comemorou a parceria. "Estamos contribuindo para desafogar as cadeias que vivem o problema de superlotação. As nove detentas postas em liberdade estão dando lugar a outras nove que virão de Parnamirim, aliviando aquele presídio".

Hospital de Custódia

O grupo iniciou os trabalhos com os processos de condenados a regime fechado, detidos em Natal, mas, segundo o juiz Francisco Seráfico, pretende revisar todos os processos dos apenados do sistema penitenciário. "Estamos examinando as medidas de segurança aplicadas a 43 apenados que cumprem penas internas no Hospital de Custódia, localizado na Zona Norte de Natal. No momento, os servidores do grupo estão realizando o levantamento da situação processual de cada um dos presos, a fim de que os magistrados iniciem a análise processual".

CLÁUDIA NUNES DE MIRANDA

★14/03/1929 †17/06/1999

MISSA DE 10º ANIVERSÁRIO DE FALECIMENTO

Walter F. de Miranda (esposo), Walter Jr, Cláudia Fátima, Israel Nunes, Mônica Collier (filhos), Wilson (genro), Régia (nora), Walter Neto, Délio, Denys, Thiago, Matheus, Mariana, Isadora, Edwin, Felipe, Raquel, Beatriz (netos), Lucas e Maria Cláudia (bisnetos), José Sátiro Nunes, Maria do Socorro Pinheiro (irmãos), cunhados e sobrinhos convidam parentes e amigos para assistirem à missa de 10º aniversário de falecimento da sua inesquecível CLÁUDIA, que será celebrada hoje, quarta-feira, dia 17 de junho de 2009, às 17h30, na Igreja Santa Terezinha, Tirol, Natal/RN.

Antecipadamente a família agradece a todos que comparecerem a esse ato de fé cristã.





Jully Motta, vice presidente, e ao lado, Tiago Reis, o presidente

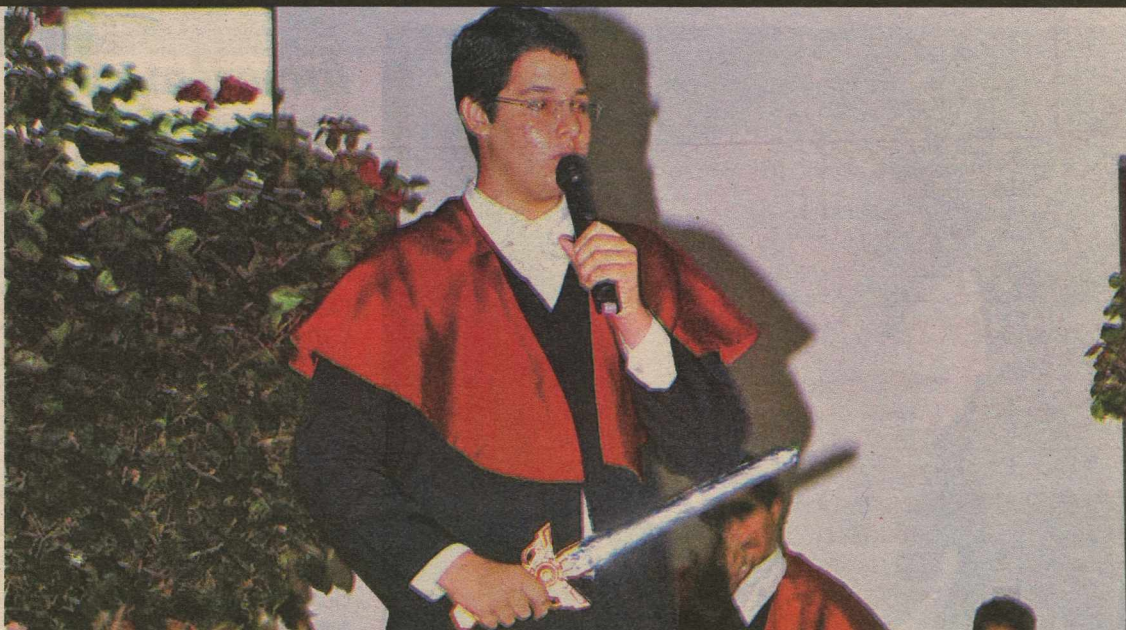

Academia de letras para jovens

Escola natalense empossa hoje jovens integrantes de entidade que produz uma nova literatura para o estado

Adriana Amorim
adrianaamorim.rn@diariosassociados.com.br

Diante de um mundo cada vez mais 'cibernético', onde os meios virtuais parecem desvalorizar os reais, uma instituição literária voltada especialmente para jovens permanece viva para lembrar que folhear livros, recitar poesias e discutir literatura também são coisas de adolescente. Pioneira no Rio Grande do Norte, a Academia Juvenil de Letras Henrique Castriciano/Escola Doméstica completa 23 anos e promove hoje mais uma sessão solene pa-

ra empossar seus novos membros, todos com idades entre 12 e 16 anos. Nos moldes de uma cerimônia tradicional, norteadas por ritos e símbolos centenários, a solenidade acontece na Academia Norte-rio-grandense de Letras, a partir das 17h, e faz parte das comemorações dos 95 anos da ED.

A Academia Juvenil está na ativa desde 1986, embora só tenha sido oficializada em 1994. Com reuniões quinzenais, os alunos exercitam o gosto pela literatura com leitura de textos, declamações de poesia e sempre acompanhados de uma boa música. Tudo isso, aliás, fará parte da programação especial de hoje. Para Cristine Cunha Rosado, vice-diretora da ED, o objetivo do projeto é mais que nobre, visando unir os jovens às práticas literárias, "e não somente ao que o mundo moderno impõe". Dessa forma, 46 estudantes do 6º ano do Ensino

Fundamental à 2ª série do Ensino Médio se tornarão 'imortais' - correspondendo cada um a um escritor renomado -, até que seu ciclo da educação básica seja encerrado.

"Eles estudam os patronos (divididos entre escritores nacionais e potiguares) e promovem alguns eventos que os aproximam ainda mais da literatura", complementa. Segundo Cristine, o projeto é to-

talmente interligado com outro, chamado 'Literatura Potiguar - Prazer em conhecer', que leva para a sala de aula os estudos do grupo que integra a Academia, motivando essa aproximação a mais estudantes. "Dentro desse projeto há ainda o 'Trem Literário', cuja trajetória de Natal a Ceará-Mirim, em agosto deste ano, será totalmente envolvida com os escritos do poti-

guar Nilo Pereira", acrescentou.

Durante a solenidade de hoje, além dos acadêmicos que representarão os patronos, o estudante Thiago Reis tomará posse como o novo presidente da instituição. Para a vice-presidente, Jully Motta, 13 anos, estudante do 9º ano da ED, a Academia é um espaço privilegiado para reunir pessoas que gostam de escrever e recitar poemas

Entidade incentiva a criação de instituições

A instituição juvenil existente nas escolas ED/HC nasceu a partir da iniciativa da própria Academia Norte-rio-grandense de Letras. Através do programa 'Academia para Jovens', o presidente da instituição, Diógenes da Cunha Lima, explica que muitas outras já foram criadas. Ao todo, 12 escolas, de Natal e interior, mantêm suas respectivas academias, sendo autônomas para definir os patronos - podendo ser, inclusive, escritores vivos - que desejam inserir no cotidiano dos alunos.

"Qualquer escola, pode se candidatar para criar sua academia

juvenil", disse, reforçando que a própria Academia de Letras potiguar faz a doação de livros para que seja possível montar uma minibiблиотека. As escolas interessadas podem entrar em contato através dos números 3221-1143 ou 3216-2300.

SERVIÇO

Posse dos novos membros da Academia Juvenil de Letras HC/ED

Quando: Hoje, às 17h

Onde: Academia Norte-rio-grandense de Letras (Rua Mipibu, 443, Natal, RN)

Informações: 3215.2920

A Cinemark também tem um vira-lata de estimação. Traga toda a sua família para conhecer.

Z+

ROMEU
O VIRA-LATA
ATRAPALHADO

Em cartaz. Exclusivo da Cinemark.



Confira a programação e venda de ingressos no cinemark.com.br

CINEMARK

É MAIS QUE CINEMA. É CINEMARK.

L LIVRE PARA TODOS OS PÚBLICOS



PAULO MACEDO

e-mail: paulomacedo.rr@diariosassociados.com.br

fotos: Divulgação



MARCÍLIO CARRILHO IMPLEMENTA PAZ DURADOURO NO IATE

Armazém da caridade homenageado

No final da última tarde a Câmara Municipal de Natal viveu uma reunião concorrida e bonita, organizada pelo Vereador Júlio Protásio, reconhecendo e homenageando o Armazém da Caridade, que tem 14 anos de boas realizações no campo da assistência social, à frente o seu criador e benemérito Manuel Lopes da Silva, que tem feito dessa instituição grande amparo aos pobres. Manuel, homenageado falou, emocionado, diante da significativa homenagem do Poder Público municipal a uma grande obra social chantada no bairro de Nazaré.

De Relance

// Hoje, às 19h, na Siciliano do Midway Mall, José Hélio de Medeiros, uma figura conhecida e admirada, lança seu livro *Breve genealogia da família Vale*.

// A Assembléia Legislativa do Estado promove, hoje, às 18h e 59ª Assembléia Cultural, show de arte e cultura: Teatro; Cinzeiro de Motel; Quadrilha estilizada; exposição de arte Nordeste, do Sertão ao litoral, curadora Maria do Socorro.

// O Trem do Forró, continua no vai e vem levando turistas nacionais e internacionais, e nativos, também, de Natal para Ceará-Mirim, a capital do álcool e da cana de açúcar. Vinte sanfoneiros animam os viajantes.

// A palavra do momento é São João e São Pedro, porque Santo Antônio já se foi. Vem aí, próxima sexta, São Pedro a Bordo, a tradicional festa típica do late Clube.

40 Crianças tomam posse na academia

Hoje às 17h, na Academia Norte-rio-grandense de Letras, 40 crianças, de 13 a 17 anos, alunos de duas instituições educacionais de Natal, tomarão posse na Academia Juvenil de Letras, sendo Presidente Tiago Reis, 15 anos, aluno do Instituto Henrique Castriciano e sendo vice-presidente Jully da Motta, 15 anos, aluna da Escola Doméstica. Essa festividade faz parte do aniversário da Escola Doméstica, que está celebrando 95 anos.

Nesta solenidade de hoje, quase por do sol, falará o escritor e poeta Diógenes da Cunha Lima, presidente da Academia de Letras, um recital de música erudita com crianças, apresentação de poemas de Henrique Castriciano, Auta de Souza e Carlos Drummond de Andrade.

Marcondes cumprimentado

O presidente da República acaba de condecorar o coronel-PM Marcondes Rodrigues Pinheiro com a Medalha do Mérito Naval, a mais alta da Marinha, entregue na solenidade da Batalha de Riachuelo. O coronel Marcondes tem sido muito cumprimentado por isso.

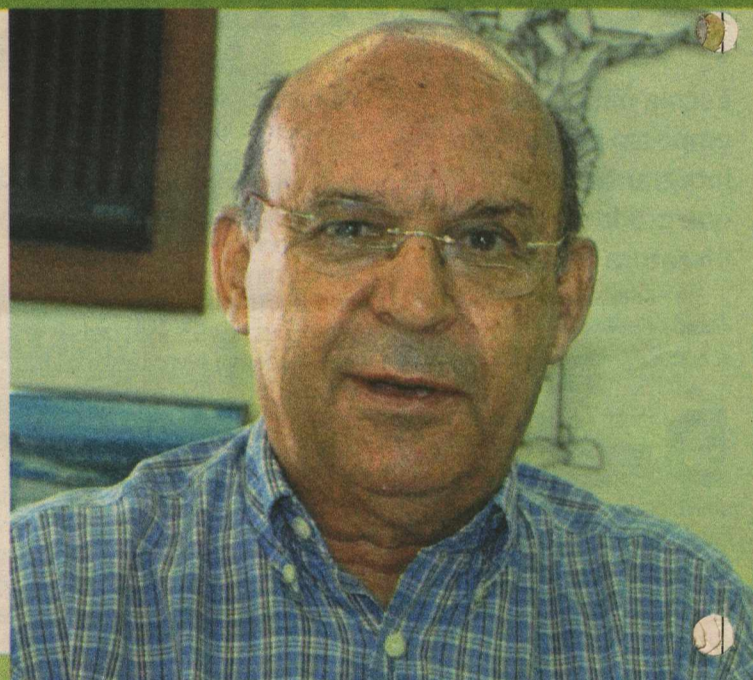
CÂMARA HOMENAGEIA
MANUEL LOPES DA SILVACORONEL MARCONDES, COMANDANTE
GERAL DA PM, CONDECORADO PELO
PRESIDENTE DA REPÚBLICA

Reina paz no late Clube

Tenho registrado, aqui, o sucesso da administração de Marcílio Carrilho como comodoro do nosso late Clube, o mais fechado da sociedade potiguar, ali entre o rio Potengi que banha a cidade e o Oceano Atlântico sul. Marcílio e seus companheiros de diretoria vem realizando uma administração irrepreensível e foi iniciado um movimento, ante esse sucesso, para Marcílio se reeleito nas próximas eleições de novembro o comodoro achou que devia preservar a paz e a concórdia dentro do clube, e assim, o clube vai ter como Comodoro, Alberto Serejo Gomes, iatista de primeira linha, presente dia e noite ao clube que ele tanto ama. Marcília fica apadrinhando de "betuca". Além do sucesso administrativo e grandeza do late está a paz que reina por lá.

Os aniversários do dia

- // Dia de cumprimentar a psicóloga Débora Cristina Diógenes de Andrade.
- // Homenagens para a senhora Darcy Targino. O marido José Carlos Gurgel organiza a comemoração.
- // Adelina Medeiros deixou Caicó e foi ver seu irmão Adroardo, no Recife, e aí comemorar sua data.
- // Novembro vem aí, ainda um pouco distante, e já tem 500 adolescentes preparadas para ir à Disney.

Irã rachado nas ruas

Partidários de Ahmadinejad e opositoristas protestam em função do resultado das eleições presidenciais

Teerã (EFE) - A República Islâmica do Irã rachou com o anúncio do resultado das eleições presidenciais que deram vitória ao candidato à re-eleição e atual presidente do país, Mahmoud Ahmadinejad. Opositoristas e partidários do governante se digladiaram nas ruas mais uma vez, ontem, em várias cidades, para questionar ou defender a notícia oficial de que o conservador conquistou a maioria dos votos dos iranianos. Os simpatizantes de Ahmadinejad foram convocados para advogar a contagem da votação enquanto os opositores denunciaram a existência de fraudes durante o processo eleitoral. A imprensa internacional não teve permissão para acompanhar as manifestações. Mas a TV estatal, comandada pelo líder religioso supremo, o aiatolá Ali Khomeini, divulgou imagens dos manifes-

tantes - embora não tenha reportado cenas de violência.

O Conselho de Guardiães, autoridade máxima na questão eleitoral do país, anunciou que faria a apuração parcial das urnas para verificar a suposta prática de irregularidades. A oposição, no entanto, reclamou porque preferia uma investigação de todo o processo de votação. Para avaliar a apuração sobre o sufrágio, o conselho convocou um representante de cada candidato. O pleito do último fim de semana não contou com o trabalho de observadores internacionais. A censura foi driblada, em parte, por mensagens enviadas via internet. Protestos ocorreram em todo o mundo - com predominância na Europa - contra o presidente Ahmadinejad e as eleições iranianas.

O confronto nas ruas representa a maior manifestação observada em trinta anos de Revolução Islâmica. A manifestação, que tinha sido ilegalizada, concentrou de novo milhares de iranianos que, com o braço alçado e fazendo o sinal da vitória com os dedos, desfilaram em silêncio ao longo das ruas em direção ao norte da cidade.

O líder da oposição, Mir Hussein Moussavi, tinha pedido a seus seguidores que não fossem ao protesto convocado no centro da cidade perante o temor de que se repetissem os distúrbios, que na segunda-feira, custaram a vida de sete pessoas na simbólica praça Azadi. Porém, apesar das restrições impostas pelo regime, que bloqueou vários sites, interceptou mensagens de texto entre celulares e enturvou o sinal de telefones em alguns pontos da cidade, a internet e o boca a boca mantiveram vivos os protestos da oposição. Convocados sob o lema "concentração da unidade", os seguidores de Ahmadinejad se reuniram em uma praça do centro da cidade, onde o governo tentou fazer uma demonstração de força e apoio popular.

Enquanto no Irã a tensão continua, a comunidade internacional começa a mostrar sua postura sobre um processo eleitoral que bagunçou um país-chave no Oriente Médio e na Ásia Central, e que evidenciou suas dissidências internas. O Ministério de Assuntos Exteriores do Irã convo-



Manifestações contra o iraniano conservador tomaram conta de vários países

cou os embaixadores de República Tcheca, Reino Unido, França, Holanda, Itália e Alemanha para protestar sobre as manifestações

que a União Europeia e os Governos dos países-membros fizeram sobre as polêmicas eleições presidenciais iranianas.

VOO 447

MAIS UM CORPO É RESGATADO

Subiu para 50, ontem, o número de corpos do voo 447 resgatados no Oceano Atlântico pela operação de buscas tocadas por brasileiros e franceses. Os seis cadáveres de vítimas que estavam sendo transportados pela fragata Borsio chegaram ao Arquipélago de Fernando de Noronha. A informação foi repassa-

da pelos comandos da Marinha e da Aeronáutica. Os cadáveres, localizados por um navio francês, foram transferidos para a embarcação brasileira no último domingo. Peritos da Polícia Federal e da Secretaria de Defesa Social (SDS) de Pernambuco começaram a fazer o trabalho de identificação nos corpos. Eles devem fazer triagem e pré-identificação dos cadáveres, para que eles sejam enviados ao Instituto de Medicina Legal do Recife. De acordo com os militares, ainda não há previsão para que o traslado seja realizado. A Aeronáutica informou, em nota, que completou, ontem, 1000 horas de voo na operação de buscas pelos corpos e destroços do avião.

LANCHES

MPF QUER PROIBIR BRINDES

O Ministério Público Federal em São Paulo entrou com uma ação civil pública pedindo a proibição da venda de lanches com brinquedos nas principais redes de fast-food do Brasil. O autor da ação, o procurador da República Márcio

da Silva Araújo, diz que os brinquedos influenciam as crianças na compra dos alimentos associados à obesidade infantil. Na ação interposta, ele defende que a compra é influenciada não pelas qualidades do produto, mas pela criação abusiva de associações emocionais estranhas ao processo alimentar. A retirada dos brinquedos é uma forma de desacelerar a venda de alimentos de baixo valor nutritivo. O pedido do MPF se refere às promoções do McLanche Feliz, do McDonald's (R\$ 18,80), TriKids, do Bob's (R\$ 12), e Lanche Bkids, do Burger King (R\$ 12,95).

Você está por dentro do que acontece em nosso estado?

A TV Tropical está.

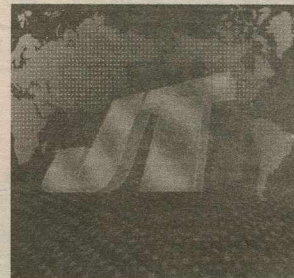

DE SEGUNDA A SEXTA, ÀS 13h20

Os fatos de destaque da política, cultura e esportes você encontra no Jornal da Tropical. Telejornalismo de qualidade para quem faz questão de estar bem informado.

Murilo Meireles e Ana Carla Queiroz trazem para você a informação que você precisa, com a cara do melhor telejornalismo do estado e os comentários de Cassiano Arruda Câmara.



www.redetropical.com.br



TV DE PRIMEIRA

"A verdade é que estamos dentro de uma "luta de classes" suscitada não pelas forças ocultas do mundo marxista, mas antes, pelo que elas possuem de mais indetificável.

(in "Supremacia dos cretinos" - 2.8.1962)



ASSIS CHATEAUBRIAND

Legislação importante

O Código de Defesa do Consumidor-CDC não visou a unilateralidade, ou seja, apenas a punição de uma das partes integrantes do ato de compra e venda. Quer e foi feito para disciplinar e eventualmente corrigir práticas nocivas acaso surpreendidas no ato em referência, ou pelo adquirente comprador, ou pelo alienante vendedor. As ilicitudes são defesas, quer dizer, são proibidas a quem quer que deixe de cumprir a lei, com base inclusive na suposição legal e jurisprudencial de que todos conhecem a lei, ou seja, ninguém se escusa de cumpri-la mediante a alegação de que não leu o texto de que se quer isentar.

Há pouco, o CDC completou aniversário largamente comentado na imprensa nacional, cujo ponto provavelmente mais alto terá sido a constatação, não apenas por advogados bacharéis em Direito, de que a legislação necessita de aperfeiçoamentos. O livro "Histórias de um Super Consumidor", que é o próprio autor

do livro, o advogado Marcos Sassane, destaca os 33 pecados capitais das práticas mercantis abusivas, hoje, no país. O escritor, com o humor de quem já se acostumou aos preços encrencados, e por isto não tem raiva de ninguém, ainda mesmo daqueles que o esbulharam, o que faz é dar conselhos úteis de como saber comprar.

A primeira regra poderia ser que "ninguém deve ter vergonha de ser tachado de encrenqueiro". Marcos Sassane verificou que, "mesmo que conheça os respectivos direitos, muitas vezes por comodismo, conformismo e covardia, o consumidor não leva adiante a reclamação". Ocorrem situações, em que os consumidores são vítimas e não identificam como irregularidade perante a lei".

Um dos casos "passam" pelo senso de investigação pessoal dos consumidores, em que estes simplesmente deixam passar sem a menor censura. Declara o dístico, inúmeras vezes, no mercado: "Não nos responsabiliza-

mos pelos objetos deixados no interior do veículo, nem pelos danos que recebam por ocasião do estacionamento". Ora, ante o Direito, esta cláusula é nula, não tem o menor valor perante a lei.

Desde que o atual Direito se consolidou - e isto faz séculos - cultiva-se o princípio vencedor da responsabilidade objetiva, que existe independentemente de declaração formal ou da vontade de qualquer das partes. Um automóvel guardado em estacionamento implica a proteção dele próprio e de tudo quanto contenha na ocasião em que se procede ao estacionamento consentido, seja este oneroso ou ainda gratuito. O dano decorrente se dá, então, por culpa presumida no raio de alcance da responsabilidade objetiva.

Donos de terrenos transformados em estacionamento que vigiem bem vigiados os carros sob sua posse ou guarda temporária, pois, não valem ressalvas para fugir da competente indenização do dano eventual.

cartas redacao.rn@diariosassociados.com.br

Para enviar sua opinião para a seção CARTAS, escreva para o e-mail ou envie correspondência para o seguinte endereço:

DIÁRIO DE NATAL / REDAÇÃO

Av. Deodoro da Fonseca, 245 - Petrópolis. CEP 59012-600 Natal-RN.

Polêmica em vão

Já estão criando polêmica em relação ao projeto de Natal para a Copa 2014. O debate sobre o tema é válido, contanto que fique no campo das idéias e não extrapole isso. Sugerir, como já fazem alguns, que o projeto seja de fato alterado é uma loucura e só pode ter um efeito prático: a exclusão de Natal da Copa. Afinal, a Fifa nunca aceitaria que a proposta por ela aprovada fosse jogada fora. De qualquer forma, é um absurdo propor a construção do novo estádio no Parque das Dunas, que é uma área de preservação ambiental. É preciso ir com calma e medir bem as consequências dos atos. Já conquistamos a Copa, que será ótima para a cidade, e não podemos colocar essa vitória em risco. Qualquer erro pode nos custar muito caro, resultando na perda da condição de sede. Cidades como Goiânia, Belém e Florianópolis com certeza estarão atentas a deslizos e prontas para pressionar por sua inclusão na Copa caso outras cidades não consigam tocar seus projetos em frente. **Dayane Silva**, Parnamirim/RN.

Leis frouxas

Somos nós os verdadeiros prisioneiros da mediocridade política desse país. É impressionante como o ser humano tem a capacidade de ser cruel. Os casos da crônica policial mostra a capacidade e o requinte de crueldade e selvageria de que o seu humano é capaz de praticar contra o seu

semelhante. Tudo isso se deve a frouidão de nossas Leis. Com a promulgação da nossa carta magna em 1988, foi dada muita liberdade e pouca responsabilidade as pessoas, principalmente, as de má índole. Ta lá em seu texto, "Ninguém pode ser preso a não ser em flagrante delito ou, por ordem JJudicial. Então o sujeito faz o que quer e pensa que tem direito, foge e fica 24 horas escondido, se apresenta depois desse prazo acompanhado de um advogado e vai tranquilamente para casa aguardar o processo em liberdade. Daí estarmos presenciando tantos atos de selvageria praticados por animais que chamamos de seres humanos e que não deveriam estar convivendo no meio da sociedade. De quem é a culpa, minha, sua, da policia, da autoridade judiciária ou dos nossos legisladores? Faz-se necessário que os nossos legisladores façam algo de sério e que tenha o objetivo primordial de defender a sociedade honesta, a sociedade que sustenta esse país com os frutos dos seus impostos, e que retire do convívio dessa sociedade honesta esses crápulas que chamamos de humanos. Se olharmos para o passado/presente deste país, vamos ficar envergonhados dos políticos que temos. Com as leis criadas por eles, o cidadão de bem é refém de si mesmo, tendo que ficar presos dentro de seus lares, com portas e janelas cheias de grades, tudo isso por medo. **Francisco das Chagas e Silva**, pela Internet.

CHARGE



Ivan Cabral/DN/D.A Press

DIÁRIO de NATAL

Fundado em 1939 por Assis Chateaubriand

Presidente
GLADSTONE VIEIRA BELO

Diretor-Gerente
ROBSON DIAS

Diretor Institucional
Miguel Jabour

Superintendente de Comercialização
Fabiana Veras

Editora Executiva
Juliska Azevedo

ENDEREÇO:

Avenida Deodoro, 245 - Petrópolis, Natal (Rio Grande do Norte) - Cep: 59.012-600 - PABX: 0xx84 4009.0166

Sucursal
São Paulo (SP): 0xx11
3045.4921
Rio de Janeiro (RJ): 0xx21
2263.1945
Patos (PB) (Oswaldo): 0xx83
9332.9427
Guarabira (Jacira) (PB):

0xx83 8825.2933

Representantes
Distrito Federal: 0xx61
3201.0071
Ceará: 0xx85 3264.0576
Pernambuco: 0xx81
3326.7188

D.A Press Multimídia

Atendimento para venda e pesquisa de imagens: Pessoalmente: segunda a sexta, das 10h às 14h. Email e telefone: segunda a sexta, das 10h às 22h / sábados e feriados, das 12 às 18h. Email: dapress@diariosassociados.com.br. Telefones: (61) 3214.1575 / 1582 Fax: (61) 3214.1583

COMO ENTRAR EM CONTATO COM O DIÁRIO DE NATAL

Redação: 0xx84 4009.0150 / Circulação: 0xx84 4009.0200 / Marketing: 0xx84 4009.0181

MARKETING 4009-0181
ADMINISTRAÇÃO 4009-0166

ASSINANTE
Capital 4009-0220
Interior 4009-0220
COMERCIAL 4009-0174 / 4009-0176
CLASSIFICADOS 4009-0200

BALCÃO DE ANÚNCIOS:
Av. Deodoro da Fonseca, 245 - Petrópolis
Shopping Via Direta, Av. Salgado Filho - Lagoa Nova

VENDA AVULSA
Telefone 4009-0236
Rio Grande do Norte R\$ 1,00
Outros Estados R\$ 3,30



DIÁRIOS ASSOCIADOS



De que é feito afinal o cigarro que você fuma todo dia?

Ciro Pedroza
Jornalista

Dia desses vi duas crianças brincando de fumar, do mesmo jeito que a gente fazia quando era pequeno. Cada qual com seu palito de dentes "um com ele no canto da boca, outro entre os dedos" simulavam baforar um cigarro, enquanto conversavam sobre a vida e faziam planos para o futuro.

A cena ficou remoendo em minha cabeça. Passado o impacto inicial, peguei-me calculando o quanto de mal esse vício tem provocado, dentro da casa da gente, entre parentes, amigos, colegas e pelo mundo inteiro em lugares distantes e povos que nunca nem ouvimos falar.

Nos Estados Unidos, o Senado aprovou semana passada, após dez anos de tramitação, um projeto de lei que torna mais rígido o controle sobre a produção, a publicidade e a venda de cigarros por lá. Até o fumante Barak Obama já prometeu sancionar a nova lei, que bate de frente contra os interesses de um negócio que movimentou US\$ 89 bilhões por ano.

Agora, os rótulos de advertência nos maços e as imagens que revelam os danos causados pelos cigarros à saúde dos fumantes norte-americanos deverão ser maiores. Os fabricantes também terão que revelar de que são feitos os cigarros, charutos e o tabaco de mascar que eles industrializam. Uma medida que parece simples, mas que se reveste de grande significação.

Há uma pergunta não quer calar: de que são feitos os cigarros que milhões de pessoas fumam? De impostos e empregos, dirão os empresários. Serão eles feitos do ar puro que sopra do mar de Natal ou do vento frio que enevoa a Serra de Martins? Certamente que não. Esse é um mistério mantido em segredo há muito tempo, desde o dia em que se passou a produzir cigarros em escala industrial.

Outro dia, vi uma notícia sobre o conteúdo do cigarro e confesso que fiquei assustado quando vi a quantidade de substâncias químicas contidas nele. Parecia uma tabela periódica: nicotina, benzopireno, agrotóxicos (DDT), solventes (benzeno), chumbo, cádmio, níquel, arsênico, amônia, formol e monóxido de

carbono, entre outros.

Será que as autoridades pagas para cuidar de nossa saúde, inclusive as que fumam e adoecem por conta do cigarro, não percebem isso? Quem os governantes só tenham olhos para o quanto o governo arrecada de impostos pela venda dos cigarros e não para o quanto se gasta com hospitais, remédios, tratamentos caros e cada vez mais ineficazes, seguros de vida e aposentadorias por invalidez.

Em São Paulo, o fumo já foi legalmente proibido em lugares públicos, mas muita gente continua ignorando a medida. As imagens e frases impressas nos maços de cigarro também têm levado muita gente a deixar de fumar "ou pelo menos parar para pensar, mas a estrada é longa, o caminho difícil e o inimigo é poderoso.

Durante anos, gente famosa, símbolos sexuais e intelectuais posaram para a posteridade com seu cigarro. Em Hollywood que até virou marca de cigarro procurou-se sempre associar a idéia de sucesso ao ato de fumar. Fumo, logo. E assim, de geração a geração, temos incorporado essa idéia de que

fumar é bom, dá status, respeito, nunca doença e morte.

Talvez os senadores americanos tenham aprovado a lei anti-fumo do colega democrata Christopher Dodd, numa espécie de arrependimento nacional e de mea culpa geracional. Dodd apregoou em sua campanha em favor da lei na idéia de que não há, nos Estados Unidos, um fumante adulto que deseje que seus filhos comecem a fumar e também há muitos adultos que desejam não ter começado jamais".

Retórica à parte, o que ele diz faz um certo sentido. Para eles e para nós, porque enquanto nossas crianças continuam brincando de fumar, seus pais e seus parentes estão morrendo de verdade por causa do fumo. E, diante do sofrimento de milhares de fumantes que sofrem nos hospitais e da dor causada pela perda de quem amamos, parece que permanecemos alienados, sem coragem para enfrentar esse problema. É como se, inconscientemente, preferíssemos continuar ignorando com Bartô Galeno, acendendo mais um cigarro e procurando esquecê-lo.

Por um Brasil mais letrado

Bruno Peron Loureiro
Bacharel em Relações Internacionais

Problemas do desenvolvimento existem em qualquer país. Modifica-se o tipo e a intensidade de um para outro. O Brasil, porém, continua sendo objeto de artigos que, como este, buscam ampliar os canais de comunicação a fim de discutir maneiras de melhorar a qualidade de vida de sua população e viabilizar projetos que dão emprego em instituições nacionais e internacionais a profissionais que se dispõem a trabalhar pelo desenvolvimento. Desta vez, continuo falando de um dos Brasis: o marginalizado cultural e materialmente.

O analfabetismo no nosso país é um desses assuntos que nos fazem perguntar se o governo deveria contentar-se com números que se reduzem modestamente ou se é melhor assumir a calamidade com os pés num chão menos es-

corregadio. A taxa de analfabetismo no Brasil está em aproximadamente 10%, ou seja, 19 milhões de compatriotas são incapazes de escrever ou ler um bilhete simples para usar a definição corrente. E estamos piores que muitos dos nossos vizinhos latino-americanos e caribenhos, cujo índice médio é de 9,5%.

Excetuando-se os 19 milhões, até onde chegam os outros 90% de cidadãos do nosso país em alfabetização? Sabemos que o índice de analfabetismo tem diminuído, mas não basta melhorar as cifras porque logo vem o problema do analfabeto funcional e do despreparo dos educadores para promover um processo de aprendizagem que não só dê oportunidades de inserção no mercado de trabalho como também gere cidadãos aptos a acompanhar criticamente as novas maneiras de escrever e ler impelidas pelos avanços digitais.

Para citar alguns exemplos de avanços que se banalizam sem que

toda a nossa sociedade os alcance: a carta escrita cede espaço às mensagens pelo celular; os jornais impressos investem na versão em linha pela qual se folheiam virtualmente os matutinos no visual tradicional. Estas mudanças significam que o analfabeto possui o novo desafio de ler e escrever num contexto de digitalização de mensagens e textos. As políticas de alfabetização complicam-se.

Ainda, trata-se de considerar as diferenças regionais brasileiras e de faixa etária a ponto de fazer um diagnóstico mais preciso sobre o qual atuar. Sabendo-se que a maior taxa de analfabetos está na região nordeste e afeta a população acima de 25 anos, o governo enfrenta o impasse de qual grupo priorizar a ação: se deveria ser sobre crianças ou adultos. No entanto, a elaboração de políticas de erradicação do analfabetismo por si só não resolve o problema.

A educação implica um caldeirão de idéias e propostas que se reme-

xem em fogo baixo. Variam muito os ingredientes educacionais: uns defendem a educação especializada para o mercado de trabalho, enquanto outros, para a apuração crítica das informações. Muitas destas propostas são ousadas para um país com número tão alto de cidadãos que não sabem exercer a cidadania ou que não conseguem ler na receita os ingredientes que fervem neste caldeirão.

Escarafunchar o problema reflete a nossa preocupação com o tipo de país que queremos: cidadãos que tenham condições de expressar-se também por escrito e inteirar-se por via das letras do que os lápis e as canetas alheios contornam. E mais: almeja-se uma população que se insira sem desvantagens e sem a impressão que redundam na simples capacidade de escrever o nome e ler uma ou outra frase solta cujo produto se anuncia no supermercado.

Um Brasil letrado tem condições de entender, manifestar e ascender

DIÁRIO DE NATAL na história

HÁ 65 ANOS

Sábado, 17 de junho de 1944 - Ocorreu o julgamento do famoso caso policial do "Duplo Assassinato de Petrópolis". O júri de Natal condenou Maria Linhares e Felinto Saldanha à pena máxima. Os réus cumprirão as suas penas, respectivamente, nas cadeias públicas de Pau dos Ferros e Caicó. O julgamento de Daniel Farkat foi transferido para a próxima semana.

HÁ 63 ANOS

Segunda-feira, 17 de junho de 1946 - Pelo presidente da República, foi assinado decreto na Pasta da Marinha, subordinando a Base Naval de Natal ao comando do 3º Distrito Naval com sede em Recife. Ainda pelo mesmo decreto a Base Naval passa a ser de comando de Capitão de Mar e Guerra, desaparecendo o título de diretor-geral.

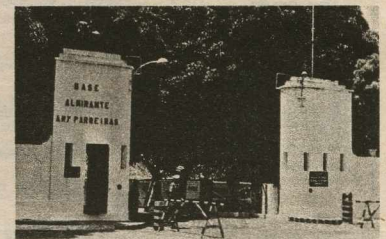

Arquivo/DN

Segunda-feira, 17 de junho de 1946 - Devidamente autorizada pelo Governo Federal a Z.Y.B.5 emissora natalense da cadeia Associada acaba de mudar a sua denominação para Rádio Poti. Assim, desde sábado os sintonizadores da antiga Rádio Educadora de Natal - REN passaram a ouvir o nome da emissora potiguar em seus programas radiofônicos.



Arquivo/DN

HÁ 51 ANOS

Terça-feira, 17 de junho de 1958 - Um avião da Cruzeiro do Sul, com 22 passageiros, caiu na localidade de Colônia Burici, próximo a Curitiba matando 16 pessoas. Entre as vítimas estavam o senador e ex-presidente da República Nereu Ramos e o governador de Santa Catarina, Jorge Lacerda.

HÁ 45 ANOS

Quarta-feira, 17 de junho de 1964 - O Presidente Humberto de Alencar Castelo Branco baixou decreto proibindo as nomeações de caráter efetivo ou interino, até 31 de dezembro de 1965, bem como a admissão de pessoal a qualquer título, no órgão da administração direta do Poder Executivo e autarquias.

PARA ANUNCIAR LIGUE: 4009-0200

1

IMÓVEIS

1.1 Apartamento Compra e Venda

- 1 Quarto
- 2 Quartos
- 3 Quartos
- + de 3 Quartos

1.2 Apartamento Aluga

- 1 Quarto
- 2 Quartos
- 3 Quartos
- + de 3 Quartos

1.3 Casa Compra e Venda

- 1 Quarto
- 2 Quartos
- 3 Quartos
- + de 3 Quartos

1.4 Casa Aluga

- 1 Quarto
- 2 Quartos
- 3 Quartos
- + de 3 Quartos

1.5 Pontos Comerciais

1.6 Pontos Comerciais Aluga

1.7 Terrenos e Áreas Compra

1.8 Terrenos e Áreas Aluga

1.9 Quartos, Pensões e Kinetes

1.10 Serviços e Créditos Imobiliário

- Consórcio
- Financiamento
- Outros Serviços

1.1

Apartamento Compra e Venda

Alecrim

SÓLIDA IMÓVEIS - C.0316/J.S. Plantão no 3133-4000. Srs Proprietários de Imóveis vendemos ou alugamos seu aptº, casa, terreno, prédio, c/agilidade e segurança. Sólida Imóveis, o seu imóvel aqui! COD-100.

Areia Preta

2 Quartos

PROCURADORIA DE IMÓVEIS - C.998. F.4006-3838. Plantão sáb/dom. Ed. Atalaia, 2/4-1 ste, 2 sls, wc, coz, ar/ser, dep emp, 2 vg, lzer c/pisc, sl/feist. R\$ 250 mil. APV.204.

3 Quartos

JM CORRETOR DE IMÓVEIS - C.1959. www.imoveisempre.com.br. F.9966-0834/8828-4614. Vende-se Apartam, c/vista p/o mar, and médio, 1 sl p/2 amb, ste master (c/var + arms) + 2/4 soc, wc soc, entr soc, coz (arm), ar serv, (incorporada), port 24 hrs, 1 vg gar, ar lazer, pisc + churrasq + deck, slão festa, seg, 2 elev, ótimo valor cond. Preço ocasião. APV4085(aa).

SÓLIDA IMÓVEIS - C.0316/J.S. Plantão no 3133-4000. Apto novo c/3 sts, 1 master c/hidro e closet, sl p/2 amb, coz c/arm, ar serv, dea, 3 vgs, pisc, frente p/mar. R\$ 730 mil. SIVA.3046.

PROCURADORIA DE IMÓVEIS - C.998. F.4006-3838. Plantão sáb/dom. Ap c/170m2, 3 sts, mobil, and alto. Frente p/mar, R\$ 590 mil. APV808.

+ de 3 Quartos

ATIVA IMOBILIÁRIA - C.1170. F.3221-6050. Apto recém constr c/sl p/5 amb, 4 sts c/closet, wc soc, coz, desp, ar/ser, dep emp, 3 vgs ggm. ATC-92073.

1.1

Barro Vermelho

2 Quartos

SÓLIDA IMÓVEIS - C.0316/J.S. Plantão no 3133-4000. Apto c/2/4 (1ste) sl 2 amb, var, coz, 2 wc, 1 vg, sl fest, pisc, 8º and, est. prop. R\$ 130 mil. (Pré-Lançamento). SIVA.2067.

3 Quartos

SÓLIDA IMÓVEIS - C.0316/J.S. Plantão no 3133-4000. Apto c/3/4 (1ste) sl 2 amb, var, coz, 3 wc, 2 vg, sl fest, pisc, vários and, est. prop R\$ 230 mil. (Pré-Lançamento). SIVA.3072.

SÓLIDA IMÓVEIS - C.0316/J.S. Plantão no 3133-4000. Apto c/3/4 (1ste) sl 2 amb, var, coz, 3 wc, 2 vg, sl fest, pisc, vários and, est. prop R\$ 230 mil. (Pré-Lançamento). SIVA.3072.

ATIVA IMOBILIÁRIA - C.1170. F.3221-6050. Apto c/sla p/2 amb, 3/4 sdo 1 ste, wc soc, coz, ar/ser, ggm. ATC-7009.

PROCURADORIA DE IMÓVEIS - C.998. F.4006-3838. Plantão sáb/dom. Dona Emília exc ap, óim loc, 3/4 sd 1 st, esc, var, 2 vg, arm nos qts, blindex no wc. R\$ 270 mil. APV747.

Candelária

1 Quarto

JM CORRETOR DE IMÓVEIS - C.1959. www.imoveisempre.com.br. F.9966-0834/8828-4614. Vende-se excel apart - novo - andar alto -c/bela vista Natal, prático, funcional, próx Natal Shopping, sla estar/jantar, 1 ste (wc c/ blindex+cuba granit+ espelhos), 1/4 social, wc social(blindex+cuba granit+ espelhos), coz(ár serv), var, 1 vga garag, s, festa, s, jgos, quad poliesport, churrasq, tv a cabo, 2 pisc, academia ginast, 2 elevadrs - port 24 hrs, circuito fechado - excel oportunidade. APV341.

Capim Macio

APTO - vende-se apto no condomínio Parque das Rosas, BLC, Apto 101 Capim Macio, c/ 3/4 sendo 2 suítes, garag p/ 2 carros, lado sombra. Interessados falar c/ Hilda 3217-4329/8802-1514.

2 Quartos

SÓLIDA IMÓVEIS - C.0316/J.S. Plantão no 3133-4000. Oport Adquirir já seu apto c/2/4, 1 ste, sl, coz, var, ar serv, últimas Unidades. SIVA-03.

SÓLIDA IMÓVEIS - C.0316/J.S. Plantão no 3133-4000. Ap c/ 96m2, c/2 sts-(1 master c/closet) c/vista p/mar, sl, coz, D.C.E, ar serv, wc, var, 2 vgs, sl/feist, pisc, R\$ 350 mil. SIVA-2035.

LC EMP. IMOB - C.1597-J. F.3206-6323/8899-6169. Vdo apt c/sl p/2 amb, 2/4 s/1 ste, R\$ 165 mil. LC32.

ATIVA IMOBILIÁRIA - C.1170. F.3221-6050. Apto c/ sl p/2 amb, 2/4 snd 1 ste, wc soc, coz, ar/ser, lazer c/ piscina, ld somb, lazer c/ piscina. ATC-92067.

ATIVA IMOBILIÁRIA - C.1170. F.3221-6050. Vendemos apto c/ sla, 2/4, wc soc, coz, ar serv, dep emp. ATF-7002.

ATIVA IMOBILIÁRIA - C.1170. F.3221-6050. Vendemos apto c/ sla, 2/4, wc soc, coz, ar serv, dep emp. ATF-7002.

ATIVA IMOBILIÁRIA - C.1170. F.3221-6050. Vendemos apto c/ sla, 2/4, wc soc, coz, ar serv, dep emp. ATF-7002.

ATIVA IMOBILIÁRIA - C.1170. F.3221-6050. Vendemos apto c/ sla, 2/4, wc soc, coz, ar serv, dep emp. ATF-7002.

ATIVA IMOBILIÁRIA - C.1170. F.3221-6050. Vendemos apto c/ sla, 2/4, wc soc, coz, ar serv, dep emp. ATF-7002.

HENRIQUE VIEIRA - C.2704. 17º Reg. F.3231-4458/9115-6658. Mirante das Dunas, var, wc, sla 3 sts, coz, desp, 03 vgs de ggm. R\$ 550 mil. Temos outras opções.

1.1

Candelária

TERTULIANO RÉGO - C.1098J. F.3203-2800. Plantão Sáb/Dom. Exc local, próx à Shopping/supermercado e UFRN, sl/2 amb, 3/4(1 st, wc soc, d+ depts, 2 gars, lzer). R\$ 350 mil. TR 16884.

+ de 3 Quartos

JM CORRETOR DE IMÓVEIS - C.1959. www.imoveisempre.com.br. F.9966-0834/8828-4614. Vende-se blo Apartam ótima localiz, alt padrão, estiliz, and alto, elev panoram, 4 suítes (tdas c/var), escrit, lavab, ficam móveis fixos, pis, márm, ste mást(c/3 closets+arms), sl p/4 amb, var incorpor, 1 sl íntim ou som, suítes (arms+var+blindex), cpa, coz(arm), dep compl, ar serv, granit, coz aux, dp empreg, desp(02), 4 vgs gar, pisc, slão fsta, 2 elev, churrasq, gerad, port 24 hrs. APV.795.

JM CORRETOR DE IMÓVEIS - C.1959. www.imoveisempre.com.br. F.9966-0834/8828-4614. Vende-se blo Apartam ótima localiz, alt padrão, estiliz, and alto, elev panoram, 4 suítes (tdas c/var), escrit, lavab, ficam móveis fixos, pis, márm, ste mást(c/3 closets+arms), sl p/4 amb, var incorpor, 1 sl íntim ou som, suítes (arms+var+blindex), cpa, coz(arm), dep compl, ar serv, granit, coz aux, dp empreg, desp(02), 4 vgs gar, pisc, slão fsta, 2 elev, churrasq, gerad, port 24 hrs. APV.795.

JM CORRETOR DE IMÓVEIS - C.1959. www.imoveisempre.com.br. F.9966-0834/8828-4614. Vende-se blo Apartam ótima localiz, alt padrão, estiliz, and alto, elev panoram, 4 suítes (tdas c/var), escrit, lavab, ficam móveis fixos, pis, márm, ste mást(c/3 closets+arms), sl p/4 amb, var incorpor, 1 sl íntim ou som, suítes (arms+var+blindex), cpa, coz(arm), dep compl, ar serv, granit, coz aux, dp empreg, desp(02), 4 vgs gar, pisc, slão fsta, 2 elev, churrasq, gerad, port 24 hrs. APV.795.

JM CORRETOR DE IMÓVEIS - C.1959. www.imoveisempre.com.br. F.9966-0834/8828-4614. Vende-se blo Apartam ótima localiz, alt padrão, estiliz, and alto, elev panoram, 4 suítes (tdas c/var), escrit, lavab, ficam móveis fixos, pis, márm, ste mást(c/3 closets+arms), sl p/4 amb, var incorpor, 1 sl íntim ou som, suítes (arms+var+blindex), cpa, coz(arm), dep compl, ar serv, granit, coz aux, dp empreg, desp(02), 4 vgs gar, pisc, slão fsta, 2 elev, churrasq, gerad, port 24 hrs. APV.795.

JM CORRETOR DE IMÓVEIS - C.1959. www.imoveisempre.com.br. F.9966-0834/8828-4614. Vende-se blo Apartam ótima localiz, alt padrão, estiliz, and alto, elev panoram, 4 suítes (tdas c/var), escrit, lavab, ficam móveis fixos, pis, márm, ste mást(c/3 closets+arms), sl p/4 amb, var incorpor, 1 sl íntim ou som, suítes (arms+var+blindex), cpa, coz(arm), dep compl, ar serv, granit, coz aux, dp empreg, desp(02), 4 vgs gar, pisc, slão fsta, 2 elev, churrasq, gerad, port 24 hrs. APV.795.

JM CORRETOR DE IMÓVEIS - C.1959. www.imoveisempre.com.br. F.9966-0834/8828-4614. Vende-se blo Apartam ótima localiz, alt padrão, estiliz, and alto, elev panoram, 4 suítes (tdas c/var), escrit, lavab, ficam móveis fixos, pis, márm, ste mást(c/3 closets+arms), sl p/4 amb, var incorpor, 1 sl íntim ou som, suítes (arms+var+blindex), cpa, coz(arm), dep compl, ar serv, granit, coz aux, dp empreg, desp(02), 4 vgs gar, pisc, slão fsta, 2 elev, churrasq, gerad, port 24 hrs. APV.795.

JM CORRETOR DE IMÓVEIS - C.1959. www.imoveisempre.com.br. F.9966-0834/8828-4614. Vende-se blo Apartam ótima localiz, alt padrão, estiliz, and alto, elev panoram, 4 suítes (tdas c/var), escrit, lavab, ficam móveis fixos, pis, márm, ste mást(c/3 closets+arms), sl p/4 amb, var incorpor, 1 sl íntim ou som, suítes (arms+var+blindex), cpa, coz(arm), dep compl, ar serv, granit, coz aux, dp empreg, desp(02), 4 vgs gar, pisc, slão fsta, 2 elev, churrasq, gerad, port 24 hrs. APV.795.

JM CORRETOR DE IMÓVEIS - C.1959. www.imoveisempre.com.br. F.9966-0834/8828-4614. Vende-se blo Apartam ótima localiz, alt padrão, estiliz, and alto, elev panoram, 4 suítes (tdas c/var), escrit, lavab, ficam móveis fixos, pis, márm, ste mást(c/3 closets+arms), sl p/4 amb, var incorpor, 1 sl íntim ou som, suítes (arms+var+blindex), cpa, coz(arm), dep compl, ar serv, granit, coz aux, dp empreg, desp(02), 4 vgs gar, pisc, slão fsta, 2 elev, churrasq, gerad, port 24 hrs. APV.795.

JM CORRETOR DE IMÓVEIS - C.1959. www.imoveisempre.com.br. F.9966-0834/8828-4614. Vende-se blo Apartam ótima localiz, alt padrão, estiliz, and alto, elev panoram, 4 suítes (tdas c/var), escrit, lavab, ficam móveis fixos, pis, márm, ste mást(c/3 closets+arms), sl p/4 amb, var incorpor, 1 sl íntim ou som, suítes (arms+var+blindex), cpa, coz(arm), dep compl, ar serv, granit, coz aux, dp empreg, desp(02), 4 vgs gar, pisc, slão fsta, 2 elev, churrasq, gerad, port 24 hrs. APV.795.

JM CORRETOR DE IMÓVEIS - C.1959. www.imoveisempre.com.br. F.9966-0834/8828-4614. Vende-se blo Apartam ótima localiz, alt padrão, estiliz, and alto, elev panoram, 4 suítes (tdas c/var), escrit, lavab, ficam móveis fixos, pis, márm, ste mást(c/3 closets+arms), sl p/4 amb, var incorpor, 1 sl íntim ou som, suítes (arms+var+blindex), cpa, coz(arm), dep compl, ar serv, granit, coz aux, dp empreg, desp(02), 4 vgs gar, pisc, slão fsta, 2 elev, churrasq, gerad, port 24 hrs. APV.795.

JM CORRETOR DE IMÓVEIS - C.1959. www.imoveisempre.com.br. F.9966-0834/8828-4614. Vende-se blo Apartam ótima localiz, alt padrão, estiliz, and alto, elev panoram, 4 suítes (tdas c/var), escrit, lavab, ficam móveis fixos, pis, márm, ste mást(c/3 closets+arms), sl p/4 amb, var incorpor, 1 sl íntim ou som, suítes (arms+var+blindex), cpa, coz(arm), dep compl, ar serv, granit, coz aux, dp empreg, desp(02), 4 vgs gar, pisc, slão fsta, 2 elev, churrasq, gerad, port 24 hrs. APV.795.

JM CORRETOR DE IMÓVEIS - C.1959. www.imoveisempre.com.br. F.9966-0834/8828-4614. Vende-se blo Apartam ótima localiz, alt padrão, estiliz, and alto, elev panoram, 4 suítes (tdas c/var), escrit, lavab, ficam móveis fixos, pis, márm, ste mást(c/3 closets+arms), sl p/4 amb, var incorpor, 1 sl íntim ou som, suítes (arms+var+blindex), cpa, coz(arm), dep compl, ar serv, granit, coz aux, dp empreg, desp(02), 4 vgs gar, pisc, slão fsta, 2 elev, churrasq, gerad, port 24 hrs. APV.795.

JM CORRETOR DE IMÓVEIS - C.1959. www.imoveisempre.com.br. F.9966-0834/8828-4614. Vende-se blo Apartam ótima localiz, alt padrão, estiliz, and alto, elev panoram, 4 suítes (tdas c/var), escrit, lavab, ficam móveis fixos, pis, márm, ste mást(c/3 closets+arms), sl p/4 amb, var incorpor, 1 sl íntim ou som, suítes (arms+var+blindex), cpa, coz(arm), dep compl, ar serv, granit, coz aux, dp empreg, desp(02), 4 vgs gar, pisc, slão fsta, 2 elev, churrasq, gerad, port 24 hrs. APV.795.

JM CORRETOR DE IMÓVEIS - C.1959. www.imoveisempre.com.br. F.9966-0834/8828-4614. Vende-se blo Apartam ótima localiz, alt padrão, estiliz, and alto, elev panoram, 4 suítes (tdas c/var), escrit, lavab, ficam móveis fixos, pis, márm, ste mást(c/3 closets+arms), sl p/4 amb, var incorpor, 1 sl íntim ou som, suítes (arms+var+blindex), cpa, coz(arm), dep compl, ar serv, granit, coz aux, dp empreg, desp(02), 4 vgs gar, pisc, slão fsta, 2 elev, churrasq, gerad, port 24 hrs. APV.795.

JM CORRETOR DE IMÓVEIS - C.1959. www.imoveisempre.com.br. F.9966-0834/8828-4614. Vende-se blo Apartam ótima localiz, alt padrão, estiliz, and alto, elev panoram, 4 suítes (tdas c/var), escrit, lavab, ficam móveis fixos, pis, márm, ste mást(c/3 closets+arms), sl p/4 amb, var incorpor, 1 sl íntim ou som, suítes (arms+var+blindex), cpa, coz(arm), dep compl, ar serv, granit, coz aux, dp empreg, desp(02), 4 vgs gar, pisc, slão fsta, 2 elev, churrasq, gerad, port 24 hrs. APV.795.

JM CORRETOR DE IMÓVEIS - C.1959. www.imoveisempre.com.br. F.9966-0834/8828-4614. Vende-se blo Apartam ótima localiz, alt padrão, estiliz, and alto, elev panoram, 4 suítes (tdas c/var), escrit, lavab, ficam móveis fixos, pis, márm, ste mást(c/3 closets+arms), sl p/4 amb, var incorpor, 1 sl íntim ou som, suítes (arms+var+blindex), cpa, coz(arm), dep compl, ar serv, granit, coz aux, dp empreg, desp(02), 4 vgs gar, pisc, slão fsta, 2 elev, churrasq, gerad, port 24 hrs. APV.795.

JM CORRETOR DE IMÓVEIS - C.1959. www.imoveisempre.com.br. F.9966-0834/8828-4614. Vende-se blo Apartam ótima localiz, alt padrão, estiliz, and alto, elev panoram, 4 suítes (tdas c/var), escrit, lavab, ficam móveis fixos, pis, márm, ste mást(c/3 closets+arms), sl p/4 amb, var incorpor, 1 sl íntim ou som, suítes (arms+var+blindex), cpa, coz(arm), dep compl, ar serv, granit, coz aux, dp empreg, desp(02), 4 vgs gar, pisc, slão fsta, 2 elev, churrasq, gerad, port 24 hrs. APV.795.

JM CORRETOR DE IMÓVEIS - C.1959. www.imoveisempre.com.br. F.9966-0834/8828-4614. Vende-se blo Apartam ótima localiz, alt padrão, estiliz, and alto, elev panoram, 4 suítes (tdas c/var), escrit, lavab, ficam móveis fixos, pis, márm, ste mást(c/3 closets+arms), sl p/4 amb, var incorpor, 1 sl íntim ou som, suítes (arms+var+blindex), cpa, coz(arm), dep compl, ar serv, granit, coz aux, dp empreg, desp(02), 4 vgs gar, pisc, slão fsta, 2 elev, churrasq, gerad, port 24 hrs. APV.795.

JM CORRETOR DE IMÓVEIS - C.1959. www.imoveisempre.com.br. F.9966-0834/8828-4614. Vende-se blo Apartam ótima localiz, alt padrão, estiliz, and alto, elev panoram, 4 suítes (tdas c/var), escrit, lavab, ficam móveis fixos, pis, márm, ste mást(c/3 closets+arms), sl p/4 amb, var incorpor, 1 sl íntim ou som, suítes (arms+var+blindex), cpa, coz(arm), dep compl, ar serv, granit, coz aux, dp empreg, desp(02), 4 vgs gar, pisc, slão fsta, 2 elev, churrasq, gerad, port 24 hrs. APV.795.

JM CORRETOR DE IMÓVEIS - C.1959. www.imoveisempre.com.br. F.9966-0834/8828-4614. Vende-se blo Apartam ótima localiz, alt padrão, estiliz, and alto, elev panoram, 4 suítes (tdas c/var), escrit, lavab, ficam móveis fixos, pis, márm, ste mást(c/3 closets+arms), sl p/4 amb, var incorpor, 1 sl íntim ou som, suítes (arms+var+blindex), cpa, coz(arm), dep compl, ar serv, granit, coz aux, dp empreg, desp(02), 4 vgs gar, pisc, slão fsta, 2 elev, churrasq, gerad, port 24 hrs. APV.795.

PAI SILVIO O REI DAS POMBAS GIRAS E BRUXA DO AMOR.
Fazemos e desmanchamos todos os tipos de Macumba e Felicitaria. Os macumbeiros de verdade. Tarô e Búzios.
F:3201-7733/3653-4440.

1.1

Capim Macio

JM CORRETOR DE IMÓVEIS - C.1959. www.imoveisempre.com.br. F.9966-0834/8828-4614. Vende-se blo Apartam ótima localiz, alt padrão, estiliz, and alto, elev panoram, 4 suítes (tdas c/var), escrit, lavab, ficam móveis fixos, pis, márm, ste mást(c/3 closets+arms), sl p/4 amb, var incorpor, 1 sl íntim ou som, suítes (arms+var+blindex), cpa, coz(arm), dep compl, ar serv, granit, coz aux, dp empreg, desp(02), 4 vgs gar, pisc, slão fsta, 2 elev, churrasq, gerad, port 24 hrs. APV.795.

JM CORRETOR DE IMÓVEIS - C.1959. www.imoveisempre.com.br. F.9966-0834/8828-4614. Vende-se blo Apartam ótima localiz, alt padrão, estiliz, and alto, elev panoram, 4 suítes (tdas c/var), escrit, lavab, ficam móveis fixos, pis, márm, ste mást(c/3 closets+arms), sl p/4 amb, var incorpor, 1 sl íntim ou som, suítes (arms+var+blindex), cpa, coz(arm), dep compl, ar serv, granit, coz aux, dp empreg, desp(02), 4 vgs gar, pisc, slão fsta, 2 elev, churrasq, gerad, port 24 hrs. APV.795.

JM CORRETOR DE IMÓVEIS - C.1959. www.imoveisempre.com.br. F.9966-0834/8828-4614. Vende-se blo Apartam ótima localiz, alt padrão, estiliz, and alto, elev panoram, 4 suítes (tdas c/var), escrit, lavab, ficam móveis fixos, pis, márm, ste mást(c/3 closets+arms), sl p/4 amb, var incorpor, 1 sl íntim ou som, suítes (arms+var+blindex), cpa, coz(arm), dep compl, ar serv, granit, coz aux, dp empreg, desp(02), 4 vgs gar, pisc, slão fsta, 2 elev, churrasq, gerad, port 24 hrs. APV.795.

JM CORRETOR DE IMÓVEIS - C.1959. www.imoveisempre.com.br. F.9966-0834/8828-4614. Vende-se blo Apartam ótima localiz, alt padrão, estiliz, and alto, elev panoram, 4 suítes (tdas c/var), escrit, lavab, ficam móveis fixos, pis, márm, ste mást(c/3 closets+arms), sl p/4 amb, var incorpor, 1 sl íntim ou som, suítes (arms+var+blindex), cpa, coz(arm), dep compl, ar serv, granit, coz aux, dp empreg, desp(02), 4 vgs gar, pisc, slão fsta, 2 elev, churrasq, gerad, port 24 hrs. APV.795.

JM CORRETOR DE IMÓVEIS - C.1959. www.imoveisempre.com.br. F.9966-0834/8828-4614. Vende-se blo Apartam ótima localiz, alt padrão, estiliz, and alto, elev panoram, 4 suítes (tdas c/var), escrit, lavab, ficam móveis fixos, pis, márm, ste mást(c/3 closets+arms), sl p/4 amb, var incorpor, 1 sl íntim ou som, suítes (arms+var+blindex), cpa, coz(arm), dep compl, ar serv, granit, coz aux, dp empreg, desp(02), 4 vgs gar, pisc, slão fsta, 2 elev, churrasq, gerad, port 24 hrs. APV.795.

JM CORRETOR DE IMÓVEIS - C.1959. www.imoveisempre.com.br. F.9966-0834/8828-4614. Vende-se blo Apartam ótima localiz, alt padrão, estiliz, and alto, elev panoram, 4 suítes (tdas c/var), escrit, lavab, ficam móveis fixos, pis, márm, ste mást(c/3 closets+arms), sl p/4 amb, var incorpor, 1 sl íntim ou som, suítes (arms+var+blindex), cpa, coz(arm), dep compl, ar serv, granit, coz aux, dp empreg, desp(02), 4 vgs gar, pisc, slão fsta, 2 elev, churrasq, gerad, port 24 hrs. APV.795.

JM CORRETOR DE IMÓVEIS - C.1959. www.imoveisempre.com.br. F.9966-0834/8828-4614. Vende-se blo Apartam ótima localiz, alt padrão, estiliz, and alto, elev panoram, 4 suítes (tdas c/var), escrit, lavab, ficam móveis fixos, pis, márm, ste mást(c/3 closets+arms), sl p/4 amb, var incorpor, 1 sl íntim ou som, suítes (arms+var+blindex), cpa, coz(arm), dep compl, ar serv, granit, coz aux, dp empreg, desp(02), 4 vgs gar, pisc, slão fsta, 2 elev, churrasq, gerad, port 24 hrs. APV.795.

JM CORRETOR DE IMÓVEIS - C.1959. www.imoveisempre.com.br. F.9966-0834/8828-4614. Vende-se blo Apartam ótima localiz, alt padrão, estiliz, and alto, elev panoram, 4 suítes (tdas c/var), escrit, lavab, ficam móveis fixos, pis, márm, ste mást(c/3 closets+arms), sl p/4 amb, var incorpor, 1 sl íntim ou som, suítes (arms+var+blindex), cpa, coz(arm), dep compl, ar serv, granit, coz aux, dp empreg, desp(02), 4 vgs gar, pisc, slão fsta, 2 elev, churrasq, gerad, port 24 hrs. APV.795.

JM CORRETOR DE IMÓVEIS - C.1959. www.imoveisempre.com.br. F.9966-0834/8828-4614. Vende-se blo Apartam ótima localiz, alt padrão, estiliz, and alto, elev panoram, 4 suítes (tdas c/var), escrit, lavab, ficam móveis fixos, pis, márm, ste mást(c/3 closets+arms), sl p/4 amb, var incorpor, 1 sl íntim ou som, suítes (arms+var+blindex), cpa, coz(arm), dep compl, ar serv, granit, coz aux, dp empreg, desp(02), 4 vgs gar, pisc, slão fsta, 2 elev, churrasq, gerad, port 24 hrs. APV.795.

JM CORRETOR DE IMÓVEIS - C.1959. www.imoveisempre.com.br. F.9966-0834/8828-4614. Vende-se blo Apartam ótima localiz, alt padrão, estiliz, and alto, elev panoram, 4 suítes (tdas c/var), escrit, lavab, ficam móveis fixos, pis, márm, ste mást(c/3 closets+arms), sl p/4 amb, var incorpor, 1 sl íntim ou som, suítes (arms+var+blindex), cpa, coz(arm), dep compl, ar serv, granit, coz aux, dp empreg, desp(02), 4 vgs gar, pisc, slão fsta, 2 elev, churrasq, gerad, port 24 hrs. APV.795.

JM CORRETOR DE IMÓVEIS - C.1959. www.imoveisempre.com.br. F.9966-0834/8828-4614. Vende-se blo Apartam ótima localiz, alt padrão, estiliz, and alto, elev panoram, 4 suítes (tdas c/var), escrit, lavab, ficam móveis fixos, pis, márm, ste mást(c/3 closets+arms), sl p/4 amb, var incorpor, 1 sl íntim ou som, suítes (arms+var+blindex), cpa, coz(arm), dep compl, ar serv, granit, coz aux, dp empreg, desp(02), 4 vgs gar, pisc, slão fsta, 2 elev, churrasq, gerad, port 24 hrs. APV.795.

JM CORRETOR DE IMÓVEIS - C.1959. www.imoveisempre.com.br. F.9966-0834/8828-4614. Vende-se blo Apartam ótima localiz, alt padrão, estiliz, and alto, elev panoram, 4 suítes (tdas c/var), escrit, lavab, ficam móveis fixos, pis, márm, ste mást(c/3 closets+arms), sl p/4 amb, var incorpor, 1 sl íntim ou som, suítes (arms+var+blindex), cpa, coz(arm), dep compl, ar serv, granit, coz aux, dp empreg, desp(02), 4 vgs gar, pisc, slão fsta, 2 elev, churrasq, gerad, port 24 hrs. APV.795.

JM CORRETOR DE IMÓVEIS - C.1959. www.imoveisempre.com.br. F.9966-0834/8828-4614. Vende-se blo Apartam ótima localiz, alt padrão, estiliz, and alto, elev panoram, 4 suítes (tdas c/var), escrit, lavab, ficam móveis fixos, pis, márm, ste mást(c/3 closets+arms), sl p/4 amb, var incorpor, 1 sl íntim ou som, suítes (arms+var+blindex), cpa, coz(arm), dep compl, ar serv, granit, coz aux, dp empreg, desp(02), 4 vgs gar, pisc, slão fsta, 2 elev, churrasq, gerad, port 24 hrs. APV.795.

JM CORRETOR DE IMÓVEIS - C.1959. www.imoveisempre.com.br. F.9966-0834/8828-4614. Vende-se blo Apartam ótima localiz, alt padrão, estiliz, and alto, elev panoram, 4 suítes (tdas c/var), escrit, lavab, ficam móveis fixos, pis, márm, ste mást(c/3 closets+arms), sl p/4 amb, var incorpor

1.1 Morro Branco
Apartamento
Compra e Venda
Morro Branco

LC EMP. IMOB - C.1597-J.
F.3206-6323/8899-6169. Apto c/sl
2 amb, 3/4 s/2 ste, copa/coz, wc
soc. R\$ 250 mil. LC.62.

TERTULIANO RÊGO - C.1098J.
F.3203-2800. Plantaio Sáb/Dom.
Ampla apto, andar alto, sl 3 amb,
var, lav, 4 sts, demais depts, 2 gar,
lazer. R\$ 550 mil. TR16613.

Neópolis
2 Quartos

TERTULIANO RÊGO - C.1098J.
F.3203-2800. Plantaio Sáb/Dom.
Exc. apto, sla, esc, 2/4, wc soc,
coz, ar/ser, gar. TR-14432.

Nova Descoberta
2 Quartos

PROCURADORIA DE IMÓVEIS -
C.998. F.4006-3838/8826-2691.
Plantaio sáb/dom. Apt 2/4 (1ste)
wc, sl, coz, ar serv R\$ 130 mil.
APV1034.

SÓLIDA IMÓVEIS - C.0316J/S.
Plantaio no 3133-4000. Apto c/
126m2 c/3/4-1 ste, sl p/2 amb,
coz/arm, d.c.a, 2 vgs, guar. R\$ 170
mil. SIVA.3054.

LC EMP. IMOB - C.1597-J.
F.3206-6323/8899-6169. Vdo ap
3/4, 1 ste, coz, dep, 160 mil. LC7.

Nova Pamamirim
2 Quartos

APTO - 55m2 entrega em 2011
R\$ 30 mil + saldo.9981-7391

SÓLIDA IMÓVEIS- C.0316J/S.
Plantaio no 3133-4000. Apto c/
68,38m2 c/sl, 2/4, coz, D.C.E, gar,
ar lazer, guar. R\$ 95 mil. SIVA
2054.

SÓLIDA IMÓVEIS- C.0316J/S.
Plantaio no 3133-4000. Apto novo
c/57m2 c/2/4-1 ste, sl, coz, gar,
R\$ 100 mil. SIVA.2056.

LC EMP. IMOB - C.1597-J.
F.3206-6323/8899-6169. Vdo Apto,
cond fech c/sl, 2/4, wc soc,
copa, coz, ar/ser, guarita, gar,
slão/feitas, qdra poliesportiva. R\$
85 mil. LC78.

SERRAMBI V - Vendo Apto Av.
Ailton Senna, 2/4, 2 wc,sla,coz,
área de serv, 3º andar. 8824-5150

ATIVA IMOBILIÁRIA- C.1170.
F.3221-6050. Impedível oport! Apto
c/sla, 2/4, wc soc, coz, ar/ser,
ggm. ATC-92053.

HENRIQUE VIEIRA- C.2704. 17ª
Reg. F.3231-4458/9115-6658.
Apto, var, sl, wc, 2/4 s/1 st, coz,
ar/ser, 2 v. gar. R\$ 135 mil.

1.1 Nova Pamamirim
LC EMP. IMOB - C.1597-J.
F.3206-6323/8899-6169. Apto no
v, sl, 3/4 s/1 st, copa, wc soc, ar/
lzer, etc. R\$ 105 mil. LC81.

LC EMP. IMOB - C.1597-J.
F.3206-6323/8899-6169. Vdo Apto
c/sla p/2 amb, 3/4 s/1 st, wc
soc, ar/ser, gás enc, pisc, slão/
festa, churr. R\$ 100 mil. LC79.

ATIVA IMOBILIÁRIA- C.1170.
F.3221-6050. Repassamos apto
c/sl, 3/4 s/nd 1 ste, wc soc, coz, ar
serv, dep emp, quadra poliesp, la-
zer c/ piscina, vestiário, depósito,
casa de medidores, central de
gás, lixeira. ATC-6987.

ATIVA IMOBILIÁRIA - C.1170.
F.3221-6050. Ap c/ sl p/ 2 amb,
3/4 s/nd 1 ste, wc soc, coz, ar serv,
dep emp, 2 var, 2 vg gar. ATC-
6981.

HENRIQUE VIEIRA- C.2704. 17ª
Reg. F.3231-4458/9115-6658.
Sun Family, apto, var, sl, wc, 3/4
s/1 st, coz, 2 gar, R\$ 65 mil + SD.
Temos outras opções.

COLINAS DO SOL - cond fech,
3/4(1 ste) na Av. M Lacerda,R\$ 90
mil.
F.9164-5021(Iran)

TERTULIANO RÊGO- C.1098J.
F.3203-2800. Plantaio Sáb/Dom.
Em const, exc loc, sl 2 amb/var,
3/4 (1 ste) wc soc, demais dep, 2
gar, lazer. Pgto facilitado R\$
157.603,00. TR16492.

TERTULIANO RÊGO- C.1098J.
F.3203-2800. Plantaio Sáb/Dom.
Res Itamarati, sl 2 amb, 3/4(1 st),
wc soc, d+ depts, gar. R\$ 105 mil.
TR15982.

ATIVA IMOBILIÁRIA - C.1170.
F.3221-6050. Apto no ponto mais
alto da região c/sl, var, 2/4 sdo 1
ste, wc soc, coz, ar serv, gar,
compl ar lazer, pisc de raia adulto
e infantil. ATC.92046.

Petrópolis
1 Quarto

PROCURADORIA DE IMÓVEIS-
C.998. F.4006-3838/8826-2691.
Plantaio sáb/dom. Interatlântico
Flat - qrt, sl, vista/mar, mobília
pool. R\$ 185 mil. FV65.

JM CORRETOR DE IMÓVEIS-
C.1959.
www.imoveisempre.com.br.
F.9966-0834/8828-4614. Vende-
se ótimo Flat - todo mobil, c/vista
p/mar, ponte nva, ar,nobre, and
alto, 1 vg gar, sl, var incorpo, 1
ste(móveis)+ wc (cba
gran+armas+blindx), 1/4 soc,
wc, coz (armas), tto trabalhad, 2
s.festas, 2 elev, sl jogos, port 24
hrs. R\$ 185 mil. APV.3102 B (já).

LC EMP. IMOB - C.1597-J.
F.3206-6323/8899-6169. Vdo apt
c/ sl p/2 amb, 2/4 s/1 ste, arm, qrt,
wc soc, coz, desp, ar serv,
dep emp, gar, 2 vgs, guarita, elev.
R\$ 200 mil. LC45.

ATIVA IMOBILIÁRIA - C.1170.
F.3221-6050. Ap c/ sl única, var,
2/4, s/nd 1 ste c/arm, wc soc, coz,
ar serv, gar, banc em granito, la-
zer c/pisc, lado sombra. ATC-
92059.

ATIVA IMOBILIÁRIA - C.1170.
F.3221-6050. Apto c/sl p/3 amb
sd 1 amb, revers, 2/4, wc soc, lav,
coz, ar/ser, dep emp, ggm, tto re-
baixado em gesso e acabou estilo
grego, sancas, circuito int TV/ca-
bo/net, sensor eletrônico nas ar-
cunoms, porteiro 24hs, slão/feist.
ATC-7007.

ATIVA IMOBILIÁRIA - C.1170.
F.3221-6050. Apto, and alto, sl
p/2 amb, 2/4 s/nd 1 ste, wc soc,
coz, ar serv, 1 vg gar, lazer c/
pisc, armas nos quart/coz, box, lu-
minárias, gás enc e banc granito.
ATGR-6973.

ATIVA IMOBILIÁRIA - C.1170.
F.3221-6050. Apto c/sl p/2 amb,
3/4 sd 1 st, wc soc, coz, ar/ser,
dep emp, arms, box e bancadas.
ATGR-165.

1.1 Petrópolis
HENRIQUE VIEIRA- C.2704. 17ª
Reg. F.3231-4458/9115-6658.
Apt, sl, and alto, 2/4 s/1 st, novo,
mob, vista/mar. R\$ 180 mil.

PROCURADORIA DE IMÓVEIS -
C.998. F.4006-3838/8826-2691.
Plantaio sáb/dom. Otm ap, 2 ste
c/arm, á.laz, 2 vg. APV670.

TERTULIANO RÊGO- C.1098J.
F.3203-2800. Plantaio Sáb/Dom.
Exc.local, vista p/o mar, sl 2 amb/
var, 2/4, wc soc, coz/arm, depts
emp, gar. R\$ 130 mil. TR15951.

JM CORRETOR DE IMÓVEIS-
C.1959.
www.imoveisempre.com.br.
F.9966-0834/8828-4614. Vende-
se excel apartam, 3 suítes + escrit,
requint, confort, and médio, mó-
veis fixos, suíte
mástr(closet+blindex+espelhos),
sla p/3
ambients(estiliz+sanca+móveis
fixos), opa, coz ampla(cuba grani-
to), dep, ar/ser, 3 vg garag, pisc,
p.ground, slão festa, 2 elevadrs,
port 24hrs, 200m2 ar/privat.
APV.5030(DN).

JM CORRETOR DE IMÓVEIS-
C.1959.
www.imoveisempre.com.br.
F.9966-0834/8828-4614. Vende-
se Belo Apto, ar nobre, and mé-
dio, 3 sts, entrad.soc, sl p/2 amb,
5, (sanca), ste máster (armas +
wc (cba granito + blindex + arms),
cpa coz(armas), ste(arms), ar
serv, ent serv, moveis fixos ficam,
port 24 hrs, 2 vgs gar, s.fest, elev,
ldo sombra. APV.5020(an).

LC EMP. IMOB - C.1597-J.
F.3206-6323/8899-6169. Vdo apt
c/ 2 sl, 3/4 s/1 ste, dep emp R\$
235 mil. LC31.

ATIVA IMOBILIÁRIA- C.1170.
F.3221-6050. Apto c/ sl p/ 2 amb,
var, escrit, 3/4 s/nd 1 suíte c/var,
wc soc, coz, ar serv, dep emp, 2 vg
gar. ATC-92066.

ATIVA IMOBILIÁRIA - C.1170.
F.3221-6050. Apto c/ sl p/ 3 amb,
esc, 3/4 s/nd 1 ste, wc soc, c/ hi-
dro, lavb, coz, ar serv, dep emp, 2
vg gar, sl fest/jogos, quadra po-
liesp. ATGR-6977.

HENRIQUE VIEIRA- C.2704. 17ª
Reg. F.3231-4458/9115-6658.
Apt, var, 2 sls, esc, wc, 3 sts, coz,
desp, ar serv, dep compl. R\$ 430
mil.

TERTULIANO RÊGO- C.1098J.
F.3203-2800. Plantaio Sáb/Dom.
Ampla apt, sla p/3 amb/var, lav,
3 sts, wc soc, d+ depts, 3 gar,
lzer. Aceita imóvel menor valor
parte pgto. R\$ 800 mil. TR15819.

TERTULIANO RÊGO- C.1098J.
F.3203-2800. Plantaio Sáb/Dom.
Oport, local único, amplo apto, sl/
3 amb/var, lav, esc, 3 sts, demais
depts, 3 gar, lazer. R\$ 430 mil.
TR15967.

SÓLIDA IMÓVEIS - C.0316J/S.
Plantaio no 3133-4000. 4 ste, 2 sl,
6 wc, sac, lavb, 1 por and, 4 vg,
exc acab, 250m2, d.c.e, pisc, 12º
and, 9 anos constr. R\$ 800 mil.
SIVA-4013.

PROCURADORIA DE IMÓVEIS -
C.998. F.4006-3838/8826-2691.
Plantaio sáb/dom. Mirante João
Olimpo. 6 ste, 4 sls, gar 4 autos,
pisc, jogos, etc. C/ acabo. Ac. imó-
vel, carro, etc. R\$ 1.500.000,00.
APV-872.

PROCURADORIA DE IMÓVEIS -
C.998. F.4006-3838. Plantaio
sáb/dom. Res. Aluizio Bezerra.
Exc ap 4 sts e wcs c/arm. Ste
master c/closet, ar lzer, var, 3 vg
gar. R\$ 350 mil. APV748.

PROCURADORIA DE IMÓVEIS -
C.998. F.4006-3838. Plantaio
sáb/dom. Alto padrão, na Get.
Vargas, 4 sts, 4 sls, lav, coz am-
pla, novo, 417m2. R\$
1.600.000,00. APV-579.

SÓLIDA IMÓVEIS - C.0316J/S.
Plantaio no 3133-4000. Apto pron-
to p/morar, sla p/3 amb, sl, p/2
amb, coz, cop/coz, wc, ar/ser, gar. A
partir de R\$ 81.900,00,00. Financ
CEF. SIVE.11.

TERTULIANO RÊGO- C.1098J.
F.3203-2800. Plantaio Sáb/Dom.
Ótima oport invest, sl 2 amb, 2/4,
wc soc, demais depts, gar, lazer,
elev. R\$ 78.400,00. TR16755.

1.1 Praias
Praias
1 Quarto

LC EMP. IMOB - C.1597-J.
F.3206-6323/8899-6169. Vdo apt
Búzios c/1/4, wc soc, 1 sl, coz
amer, var, ar lazer, pisc, churrasq.
R\$ 63 mil. LV.72.

ATIVA IMOBILIÁRIA- C.1170.
F.3221-6050. Praia Búzios: Flat
b/mar c/sla, 1 ste, coz amer,
ggm, slão/feitas, piscina.
ATGR.92049.

APTO - 3/4, 2 stes, wc soc, sla em
L, coz, 3 var, ar lazer, em excel.
local, e um terr em Graça, 15x
x 50, na rua principal. F: 9985-
9055/3231-4762

DUBAI IMÓVEIS - C.1869.
F.3206-5467/9176-4270. Apto,
95m2, 3/4, sl, coz, R\$ 220 mil.

SÓLIDA IMÓVEIS- C.0316J/S.
Plantaio no 3133-4000. flat b/mar
c/excel infra-estrut, últimas unida-
des! a partir de R\$ 201.500,00.
SIVE-014.

ATIVA IMOBILIÁRIA- C.1170.
F.3221-6050. Flat mobil c/sl, var,
st, coz amer, 1 vg ggm coberta.
ATC-92070.

ATIVA IMOBILIÁRIA- C.1170.
F.3221-6050. Flat c/ ampla localiz
e vista p/ mar, novo, linda área la-
zer, piscina, prox à praia. ATC-
7011.

HENRIQUE VIEIRA- C.2704. 17ª
Reg. F.3231-4458/9115-6658. Pta
Negra flat, frente p/mar, mobil, no
pool do hotel. R\$ 95 mil.

PROCURADORIA DE IMÓVEIS-
C.998. F.4006-3838. Corais de
Pta Negra. Otm ap todo c/arm.
Tdo Compl. R\$ 290 mil. Plant: 2º
à 6ª até 19hs. Sáb/Dom até 13hs.
APV-927.

PROCURADORIA DE IMÓVEIS -
C.998. F.4006-3838. Plantaio
sáb/dom. Flat 1/4 c/arm, 1 st, clo-
set, nascente, tel, 1 vg. R\$ 110
mil. FV71.

PROCURADORIA DE IMÓVEIS -
C.998. F.4006-3838. Flat c/ 40m2
R\$ 140 mil. FV75. Plant/Sáb/
Dom.

JM CORRETOR DE IMÓVEIS-
C.1959.
www.imoveisempre.com.br.
F.9966-0834/8828-4614. Vende-
se Exc. apartm flat-novo c/ vista
p/o mar, loc privil, sl-quarto, wc,
var, coz amer, 1 vg gar, slão fest,
slão elev, restaur, sl jig, pisc, sl
intern, elevrs, port 24hs. R\$ 110
mil. FLAT330.

SÓLIDA IMÓVEIS- C.0316J/S.
Plantaio no 3133-4000. flat, 48
m2, 1 ste, 1 gar, mobil, ar cond, sl
jogos, internet, serv, quarto. R\$
140 mil. SIVA.1011.

ATIVA IMOBILIÁRIA- C.1170.
F.3221-6050. Vendemos flat c/
apla var, sl, 1 suíte, coz, gar. Ne-
gocia c/ ou s/ mobília. ATC-92055.

TERTULIANO RÊGO- C.1098J.
F.3203-2800. Flat pronto p/morar,
muito, slivar, 1 st, wc soc, coz,
gar, lzer. R\$ 280 mil. TR16037.

TERTULIANO RÊGO- C.1098J.
F.3203-2800. Exc.local, Flat pron-
to p/morar, sla, 1/4/arm, wc soc,
coz/arm, gar, lzer. R\$ 150 mil.
TR15434.

1.1 Ponta Negra
JM CORRETOR DE IMÓVEIS-
C.1959.
www.imoveisempre.com.br.
F.9966-0834/8828-4614. Vende-
se Ótimo Apartam, ar nobre, and,
médio, 1 ste + 1/4 soc, sl p/2 amb,
var, cpa coz, ar serv, wc soc, 1 vg
gar, pisc, elev, churrasq, port 24
hrs. R\$ 160 mil. e valor cond. R\$
190,00. APV.4037.

SÓLIDA IMÓVEIS- C.0316J/S.
Plantaio no 3133-4000. Apto em
const, 56m2, 2/4-1 ste, sl p/ 2
amb, var, coz, ar/ser, gar, sl/feist,
pisc. R\$ 260 mil. SIVA-2037.

SÓLIDA IMÓVEIS- C.0316J/S.
Plantaio no 3133-4000. Apto em
const c/99,37M2 C/var, sl 3/4, 1
ste, wc, coz, ar serv, D.C.E, 2 vgs,
lazer compl. R\$ 340 mil. SI-
VA.3037.

SÓLIDA IMÓVEIS- C.0316J/S.
Plantaio no 3133-4000. Novo c/
44m2 c/2/4, wc, coz, sl, var, sl fe-
ta, pisc. R\$ 150 mil. SIVA-2028.

SÓLIDA IMÓVEIS - C.0316J/S.
Plantaio no 3133-4000. 56m2, 2/4,
coz, ar/ser, sl, wc, 1 gar, 4º and.
R\$ 140 mil (50% entr + SD 12x)
SIVA-2063.

LC EMP. IMOB - C.1597-J.
F.3206-6323/8899-6169. Vdo ap
novo c/ sl, 2/4, wc soc, ar lazer R\$
130 mil. LC16.

LC EMP. IMOB - C.1597-J.
F.3206-6323/8899-6169. Vdo ap
c/ sl p/3 amb, 3/4 s/1 ste, closet,
var, mobil, wc soc, coz, dep emp,
ar serv, ar lazer, guarita, elev, gar
2 carros. R\$ 220 mil. LV.18.

LC EMP. IMOB - C.1597-J.
F.3206-6323/8899-6169. Vdo ap
novo c/ 3/4, 1 ste, closet, wc soc,
2 vg gar, var R\$ 220 mil. LC59.

ATIVA IMOBILIÁRIA - C.1170.
F.3221-6050. Otm apt, 1 por and,
sl amp c/ var, 3/4 s/nd 1 ste,
escrit, dep comp, ar serv, coz,
banc granito, 2 vg gar, depósito
indiv, ar lazer. ATC-6968.

ATIVA IMOBILIÁRIA - C.1170.
F.3221-6050. Apto c/ sl p/ 2 amb,
var, 2/4 s/nd 1 ste + 1 revers, wc
soc, coz/ar. serv. ATC-6985.

HENRIQUE VIEIRA- C.2704. 17ª
Reg. F.3231-4458/9115-6658.
Apto, var, sl, 2/4, coz, linda vista
do mar. R\$ 120 mil.

HENRIQUE VIEIRA- C.2704. 17ª
Reg. F.3231-4458/9115-6658.
Apto, var, sl, wc, 2/4, s/1 ste, coz,
ar serv, ar lazer. R\$ 79 mil + sd.

HENRIQUE VIEIRA- C.2704. 17ª
Reg. F.3231-4458/9115-6658. Edf
Maximus 15º and, 68m2, 2/4 sd 1
ste, mobil. R\$ 200 mil.

PROCURADORIA DE IMÓVEIS -
C.998. F.4006-3838. Plantaio
sáb/dom. Praia Sul Resid. Ap acab-
m/se final, vista praia, 2/4, sl,
wc soc, boa loc R\$ 145 mil.
APV849.

MIRANTE DA PRAIA - Salas jan-
tar/estar, var, 2 suítes + 1 qto.
coz/wc/vest. serviço, 2 gar. (84)
8896.9352/9150-4968 Mazarele

HENRIQUE VIEIRA- C.2704. 17ª
Reg. F.3231-4458/9115-6658.
Corais de Pta Negra, Apto, 3/4 s/1
st, coz e ar/ler. R\$ 240 mil.

PROCURADORIA DE IMÓVEIS -
C.998. F.4006-3838. Plantaio
sáb/dom. Ap 3/4 (1ste) sl p/2 amb,
dep, ar serv R\$ 250 mil.
APV1011.

1.1 Tirol
ATIVA IMOBILIÁRIA- C.1170.
F.3221-6050. Apto c/sl p/2 amb,
var, 4/4 sd 2 sts, wc soc, lav, coz
c/arm, desp, ar/ser, dep de emp.
ATC-92051.

JM CORRETOR DE IMÓVEIS -
C.1959.
www.imoveisempre.com.br.
F.9966-0834/8828-4614. Vende-
se apartam próx tudo, 3/4(arms) +
escr - andar médio, 2 vg gar, spa-
co, 2 sls sdo 1 p/ 2 amb, cerâm,
Rda Tio, wc soc, var incorpo, la-
va, cpa coz(arms+msa gran), ar
serv(arms), 1
ste(clo+arms+B.gran+blindx+
sanc+lumil), fno acab, ar cond, 2
elev, sl fest, slão, ar livre, pisc,
churr, qdra polies, ar gramada,
seg, port 24hs, C.gás, poço pró-
prio, 273m2. PV.3135.

SÓLIDA IMÓVEIS- C.0316J/S.
Plantaio no 3133-4000. Novo c/
44m2 c/2/4, wc, coz, sl, var, sl fe-
ta, pisc. R\$ 150 mil. SIVA-2028.

SÓLIDA IMÓVEIS - C.0316J/S.
Plantaio no 3133-4000. Apto em
const c/99,37M2 C/var, sl 3/4, 1
ste, wc, coz, ar serv, D.C.E, 2 vgs,
lazer compl. R\$ 340 mil. SI-
VA.3037.

SÓLIDA IMÓVEIS- C.0316J/S.
Plantaio no 3133-4000. Apto em
const c/99,37M2 C/var, sl 3/4, 1
ste, wc, coz, ar serv, D.C.E, 2 vgs,
lazer compl. R\$ 340 mil. SI-
VA.3037.

LC EMP. IMOB - C.1597-J.
F.3206-6323/8899-6169. Vdo apt
c/ sl p/3 amb, 3/4 s/1 ste, closet,
var, mobil, wc soc, coz, dep emp,
ar serv, ar lazer, guarita, elev, gar
2 carros. R\$ 220 mil. LV.18.

LC EMP. IMOB - C.1597-J.
F.3206-6323/8899-6169. Vdo ap
novo c/ 3/4, 1 ste, closet, wc soc,
2 vg gar, var R\$ 220 mil. LC59.

ATIVA IMOBILIÁRIA - C.1170.
F.3221-6050. Otm apt, 1 por and,
sl amp c/ var, 3/4 s/nd 1 ste,
escrit, dep comp, ar serv, coz,
banc granito, 2 vg gar, depósito
indiv, ar lazer. ATC-6968.

ATIVA IMOBILIÁRIA - C.1170.
F.3221-6050. Apto c/ sl p/ 2 amb,
var, 2/4 s/nd 1 ste + 1 revers, wc
soc, coz/ar. serv. ATC-6985.

HENRIQUE VIEIRA- C.2704. 17ª
Reg. F.3231-4458/9115-6658.
Apto, var, sl, 2/4, coz, linda vista
do mar. R\$ 120 mil.

HENRIQUE VIEIRA- C.2704. 17ª
Reg. F.3231-4458/9115-6658.
Apto, var, sl, wc, 2/4, s/1 ste, coz,
ar serv, ar lazer. R\$ 79 mil + sd.

HENRIQUE VIEIRA- C.2704. 17ª
Reg. F.3231-4458/9115-6658. Edf
Maximus 15º and, 68m2, 2/4 sd 1
ste, mobil. R\$ 200 mil.

PROCURADORIA DE IMÓVEIS -
C.998. F.4006-3838. Plantaio
sáb/dom. Ap 3/4 (1ste) sl p/2 amb,
dep, ar serv R\$ 250 mil.
APV1011.

PROCURADORIA DE IMÓVEIS -
C.998. F.4006-3838. Plantaio
sáb/dom. Ap 3/4 (1ste) sl p/2 amb,
dep, ar serv R\$ 250 mil.
APV1011.

PROCURADORIA DE IMÓVEIS -
C.998. F.4006-3838. Plantaio
sáb/dom. Res Jacumã, sl,
2/4 c/arm, wc soc c/box, coz, ar
serv, 1 gar. R\$ 450,00 + tx e IP-
TU. APL.304.

PROCURADORIA DE IMÓVEIS -
C.998. F.4006-3838/8822-0114.
Plantaio sáb/dom. Apto, cond San-
ta Alice, sl, 1/4, wc soc c/box, coz
ar serv, 1 gar. R\$ 450,00 + tx e IP-
TU. APL.304.

PROCURADORIA DE IMÓVEIS -
C.998. F.4006-3838/8822-0114.
Plantaio sáb/dom. Apto, cond San-
ta Alice, sl, 1/4, wc soc c/box, coz
ar serv, 1 gar. R\$ 450,00 + tx e IP-
TU. APL.304.

1.1 Tirol
ATIVA IMOBILIÁRIA- C.1170.
F.3221-6050. Apto c/sl p/2 amb,
var, 4/4 sd 2 sts, wc soc, lav, coz
c/arm, desp, ar/ser, dep de emp.
ATC-92074.

ATIVA IMOBILIÁRIA- C.1170

1.2	Lagoa Nova	1.2	Nova Descoberta	1.2	Petrópolis	1.2	Petrópolis	1.2	Tirol	1.3	Bairro Nordeste	1.3	Candelária	1.3	Capim Macio
1.2	Apartamento Aluga	3 Quartos	ATIVA IMOBILIÁRIA - C.1170. F.3221-6050. Apto c/sl p/2 amb, 3/4, wc soc c/arm, coz c/arm, ár serv, dep emp, gar. ATGR.170.	Petrópolis	1 Quarto	ATIVA IMOBILIÁRIA - C.1170. F.3221-6050. Exc apto tdo mobil c/sl p/2 amb, var, lav, 4 sts sd 1 máster, coz, ár/serv e dep emp, 3 vg ggm. ATGR.169.	+ de 3 Quartos	PROCURADORIA DE IMÓVEIS - C.998. F.4006-3838/8822-0114. Plantaio sáb/dom. Resid Bello Tirol, sl, 2/4 sd 1 st, wc soc c/box, copa/coz, var, ár serv, pisc, 1 vg gar. R\$ 750,00 + tx e IPTU. APL666.	1.2	Bairro Nordeste	3 Quartos	SÓLIDA IMÓVEIS - C.0316J/S. Plantaio no 3133-4000. Duplex c/ 400m2, c/sl p/3 amb, 4 sts, (1 máster c/closet e hidro), coz, D.C.E, var, 3 vgs, jardim, port elet e cerca elet. Estudo prop. aceito imóv menor valor R\$ 850 mil. SI-VC-4028.	LC EMP. IMOB - C.1597-J. F.3206-6323/8899-6169. Casa c/2 sts, 3/4 sl 1 ste, escrit, copa/coz, dep emp, wc soc. R\$ 300 mil. LC.30.		
Lagoa Nova	3 Quartos	Nova Pamamirim	TEC IMOBILIÁRIA - C.1718 F.3221-2222/9981-0538. Kitnet, c/cerca elet, portão eletr, estac interno, sl c/coz amerc e wc + ste. gar. Novinho. R\$ 450,00 + tx.	1 Quarto	PROCURADORIA DE IMÓVEIS - C.998. F.4006-3838/8822-0114. Plantaio sáb/dom. Ap, Sl, quarto e wc soc. R\$ 680,00 c/IPTU e cond incluso. APL-656.	Ponta Negra	ATIVA IMOBILIÁRIA - C.1170. F.3221-6050. Apto sl p/2 amb, var, 2/4 sdo 1 ste, wc soc c/arm, box, coz amerc c/arm, ár serv, gar p/1 carr. ATGR-178.	1.2	Barro Vermelho	3 Quartos	Henrique Vieira - C.2704. 17ª Reg. F.3231-4458/9115-6658. Green Village, duplex, 4 sts, ár lazer c/pisc, R\$ 2 milhões. Temos outras opções. www.henriquevieira2704.com.br	LC EMP. IMOB - C.1597-J. F.3206-6323/8899-6169. Casa c/ sl, 3/4 s/3 sts, coz, wc soc, ár serv, dep emp, gar, 5 carros. R\$ 350 mil. LC42.			
PROCURADORIA DE IMÓVEIS - C.998. F.4006-3838/8822-0114. Plantaio sáb/dom. Apto Terra Brasilis, sl p/2 amb, 3 sts sd 1 c/hidro, wc soc, coz, ár serv, var, 2 vgs gar, ár lazer, compl, imóvel novo do lado da sombra. R\$ 1.550,00 + tx e IPTU. APL-663.	2 Quartos	TEC IMOBILIÁRIA - C.1718 F.3221-2222/9981-0538. Edf Monterrey na rua do Salesiano, 2/4 (1ste) 2 wc, coz, à serv. R\$ 400,00 + taxas.	2 Quartos	1 Quarto	APARTAMENTOS MOBILIADOS - Fone: 9982-6226. www.aparttemporada.com.br	Grande Natal	ATIVA IMOBILIÁRIA - C.1170. F.3221-6050. Csa c/sla ampla, 3/4, wc soc, coz ampla, ár/serv, dep emp, ggm. ATC-91025.	1.2	3 Quartos	3 Quartos	TERTULIANO RÉGO - C.1098J. F.3203-2800. Plantaio Sáb/Dom. Alto da Candelária, exc casa, terraco, 2 sts, lav, esc, 4/4/arm, (2 sts), demais depts, 6 gar. R\$ 370 mil. TR13602.	LC EMP. IMOB - C.1597-J. F.3206-6323/8899-6169. Casa c/ sl, 3/4 s/3 sts, coz, wc soc, ár serv, dep emp, gar, 5 carros. R\$ 350 mil. LC42.			
PROCURADORIA DE IMÓVEIS - C.998. F.4006-3838/8822-0114. Plantaio sáb/dom. Apto Edf Lena sl p/2 amb, 3/4 sd 1 ste, wc soc, ár serv, pisc, 2 vgs gar. R\$ 1.100,00 + tx e IPTU. APL-671.	2 Quartos	PROCURADORIA DE IMÓVEIS - C.998. F.4006-3838/8822-0114. Plantaio sáb/dom. Apto, Cond Bertogga, sl, 2/4, wc soc c/box, coz, ár serv, 1 vg gar. R\$ 350,00 + TX e IPTU. APL653.	3 Quartos	2 Quartos	PROCURADORIA DE IMÓVEIS - C.998. F.4006-3838/8822-0114. Plantaio sáb/dom. Ap Cond Solar da Vila sl, 2/4, wc soc c/ box, coz, ár serv. R\$ 350,00 + tx e IPTU. APL042.	2 Quartos	ATIVA IMOBILIÁRIA - C.1170. F.3221-6050. Csa c/sla ampla, 3/4, wc soc, coz ampla, ár/serv, dep emp, ggm. ATC-91025.	1.2	3 Quartos	3 Quartos	TERTULIANO RÉGO - C.1098J. F.3203-2800. Plantaio Sáb/Dom. Exc.casa, último acab, 2 pav, terraco, sl 2 amb, esc, 4/4 (3 sts), wc soc, demais depts, 3 gar, ldo/sombra. R\$ 330 mil. TR16764.	LC EMP. IMOB - C.1597-J. F.3206-6323/8899-6169. Casa c/ sl, 3/4 s/3 sts, coz, wc soc, ár serv, dep emp, gar, 5 carros. R\$ 350 mil. LC42.			
Lagoa Seca	2 Quartos	ATIVA IMOBILIÁRIA - C.1170. F.3221-6050. Apto c/sl p/2 amb, 3/4 sdo 1 ste, wc soc, coz, ár/serv, ggm. ATGR-181.	3 Quartos	3 Quartos	PROCURADORIA DE IMÓVEIS - C.998. F.4006-3838/8822-0114. Plantaio sáb/dom. Ap Edf Therra Mare sl, 2/4 sd 1 ste, wc soc, coz, ár serv, 1 vg gar R\$ 800,00 + tx e IPTU. APL67.	Grande Natal	JARDIM LOLA - 2/4, sl, coz, wc. R\$ 300,00 + cond + IPTU. F: 8802-1763	1.3	Candelária	3 Quartos	SÓLIDA IMÓVEIS - C.0316J/S. Plantaio no 3133-4000. Csa em const. 66m2, 2/4 (1 ste), sl, coz, wc, 1 vg, sl festa, pisc. R\$ 150 mil, entr.Jun/11. SIVC-2068.	PROCURADORIA DE IMÓVEIS - C.998. F.4006-3838. Plantaio sáb/dom. Cond Green Woods, 3 sts, sl/3 amb, lav, coz, dep emp, pisc, sauna, esc. R\$ 750 mil. CV229.			
TERTULIANO RÉGO - C.1098J. F.3203-2800. Plantaio Sáb/Dom. Ótimo apto, sl 2 amb, 2/4, wc soc, demais depts, gar. R\$ 500,00. TR16399.	3 Quartos	TEC IMOBILIÁRIA - C.1718 F.3221-2222/9981-0538. Apto plano 100, Av.Airton Sena.Florida Gárdens, 3/4, sl, wc, gar, guarita. R\$ 550,00 + tx.	3 Quartos	3 Quartos	ATIVA IMOBILIÁRIA - C.1170. F.3221-6050. Apto c/sl p/2 amb, 3/4 sdo 1 ste, wc soc, coz, ár serv, 1 vg gar R\$ 800,00 + tx e IPTU. APL67.	Grande Natal	Henrique Vieira - C.2704. 17ª Reg. F.3231-4458/9115-6658. Quer vender a sua casa, nós temos clientes cadastrados em nosso banco de dados. Consultem-nos visitem nosso site. www.henriquevieira2704.com.br	1.3	3 Quartos	3 Quartos	PROCURADORIA DE IMÓVEIS - C.998. F.4006-3838/8822-0114. Plantaio no 3133-4000. Cs c/ 4/4 (1ste) c/ closet + hidro, sl p/ 2 amb, d.c.e, esc, 2 vag, pisc, terr med 12x30m R\$ 300 mil. SI-VC-4024.	LC EMP. IMOB - C.1597-J. F.3206-6323/8899-6169. Vdo cs ampla, sl 3 amb, 4 ste, arm, copa coz, dep, terr 31x30 R\$ 600 mil. LC21.			
PROCURADORIA DE IMÓVEIS - C.998. F.4006-3838/8822-0114. Plantaio sáb/dom. Apto Edf Aruba sl, 3/4 sd 1 ste, wc soc c/box, coz, copa, ár serv, var, guarita, pisc. R\$ 550,00 + tx e IPTU APL-289.	3 Quartos	PROCURADORIA DE IMÓVEIS - C.998. F.4006-3838/8822-0114. Plantaio sáb/dom. Ap Jard do Sul, sl p/2 amb, 3/4 sd 1 ste, wc soc, coz, ár serv, var, ár lazer c/pisc, churr, slão festas. R\$ 450,00 + tx e IPTU. APL650.	3 Quartos	3 Quartos	ATIVA IMOBILIÁRIA - C.1170. F.3221-6050. Apto c/sl p/2 amb, 3/4 sdo 1 ste, wc soc, coz, ár serv, 1 vg gar. ATGR-125.	Tirol	TERTULIANO RÉGO - C.1098J. F.3203-2800. Plantaio Sáb/Dom. Próx de tudo, terraço, sl, 3/4/arm (1 ste), wc soc, coz/arm, ár serv. R\$ 110 mil. TR14984.	1.3	3 Quartos	3 Quartos	LC EMP. IMOB - C.1597-J. F.3206-6323/8899-6169. Vdo cs ampla, sl 3 amb, 4 ste, arm, copa coz, dep, terr 31x30 R\$ 600 mil. LC21.	TERTULIANO RÉGO - C.1098J. F.3203-2800. Plantaio Sáb/Dom. Exc local, 800m2 terr, recuada, 2 pav, terraço, 3 sts, lav, esc, 3 sts, wc soc, demais depts, 3 gar, pisc/churrasq/bar/wc apoio. TR16025.			
Lagoa Seca	2 Quartos	TERTULIANO RÉGO - C.1098J. F.3203-2800. Plantaio Sáb/Dom. Esplanadas dos Jardins, sl 2 amb, 3/4 (1 ste), wc soc, demais depts, gar. R\$ 500,00. TR16583.	3 Quartos	3 Quartos	ATIVA IMOBILIÁRIA - C.1170. F.3221-6050. Apto c/sl p/2 amb, 3/4 sdo 1 st, lavabo, wc soc, coz, dep emp, ár serv, gar. ATGR.149.	2 Quartos	TEC IMOBILIÁRIA - C.1718 F.3221-2222/9981-0538. Edf João Borja, gar, 2/4 + dep, 2 wc, coz, à serv. R\$ 500,00 + taxas.	1.3	3 Quartos	3 Quartos	TERTULIANO RÉGO - C.1098J. F.3203-2800. Plantaio Sáb/Dom. Exc local, 2 pav, terraço, sl 2 amb, lav, 3/4 (1 ste) demais dep, 2 gar, R\$ 250 mil. TR16749.				
PROCURADORIA DE IMÓVEIS - C.998. F.4006-3838/8822-0114. Plantaio sáb/dom. Apto, sl, 2/4 sdo 1 ste, wc soc, coz, ár serv, var. R\$ 500,00 + tx e IPTU. APL295.	2 Quartos	TEC IMOBILIÁRIA - C.1718 F.3221-2222/9981-0538. Apto Jard do Sul, sl p/2 amb, 3/4 sd 1 ste, wc soc, coz, ár serv, var, ár lazer c/pisc, churr, slão festas. R\$ 450,00 + tx e IPTU. APL650.	3 Quartos	3 Quartos	ATIVA IMOBILIÁRIA - C.1170. F.3221-6050. Apto c/sl p/2 amb, 3/4 sdo 1 ste, wc soc, coz, ár serv, 1 vg gar. ATGR-125.	2 Quartos	TEC IMOBILIÁRIA - C.1718 F.3221-2222/9981-0538. Edf João Borja, gar, 2/4 + dep, 2 wc, coz, à serv. R\$ 500,00 + taxas.	1.3	3 Quartos	3 Quartos	TERTULIANO RÉGO - C.1098J. F.3203-2800. Plantaio Sáb/Dom. Exc local, 2 pav, terraço, sl 2 amb, lav, 3/4 (1 ste) demais dep, 2 gar, R\$ 250 mil. TR16749.				

TROCA

TROCO BONSAI TAILANDES DE CANTO DE PAREDE POR BANDA DE FORRÓ COM EQUIPAMENTOS E DANÇARINOS. SÓ NÃO LIGUE A COBRAR QUE MEU CELULAR É A CARTÃO.

CLASSIFICADOS DO DIÁRIO.
PRA TODO TIPO DE NEGÓCIO.



4009.0200
CLASSIFICADOS DO DIÁRIO. VENDE MAIS.

1.4 Barro Vermelho

Barro Vermelho

+ de 3 Quartos

PROCURADORIA DE IMÓVEIS - C.998. F.4006-3838/8822-0114. Plantaio sáb/dom. Cs, sl p/3 amb, 4/4 sd 3 sts, wc soc c/box, copa/coz, dep emp, ar/serv, esc, pisc, vgs p/carr. R\$ 2.500,00 + tx e IPTU. CPL419.

Candelária

2 Quartos

ATIVA IMOBILIÁRIA - C.1170. F.3221-6050. Csa c/var, sla p/2 amb, 2/4, wc soc, coz, ar/serv. ATGR-220

3 Quartos

ESCRIT. IMOB. CARLOS CUNHA - C.1073. F.3211-3252/4646. 3/4, 2 sls, laterais livres. gar. 750,00.

PROCURADORIA DE IMÓVEIS - C.998. F.4006-3838/8822-0114. Plantaio sáb/dom. Cs, sls, 3/4, wc soc c/box, coz, dep emp, ar serv, 2 vgs gar. R\$ 800,00 + tx e IPTU. CPL173.

+ de 3 Quartos

PROCURADORIA DE IMÓVEIS - C.998. F.4006-3838/8822-0114. Plantaio sáb/dom. Cs c/ sl p/4 amb, 4/4 sd 4 sts sd 1 chidro, arm nos qtos e wcs, coz clarm, dep emp, ar serv, esc, cs c/ ou - 1000m2 ar verde c/pisc, próx a shopping. R\$ 7 mil + tx e IPTU. CPL393.

Capim Macio

+ de 3 Quartos

TEC IMOBILIÁRIA - C.1718. F.3221-2222/9981-0538. Cs c/4/4 (1ste) dep, 2 sl, terraço (gar) wc, ar serv, qtal. R\$ 1.000,00 + taxas.

PROCURADORIA DE IMÓVEIS - C.998. F.4006-3838/8822-0114. Csa, 4 sl, 4/4 sd 4 ste, esc, lavb, copa, coz, ar serv, desp, var, churr, piscina, vg gar R\$ 2.500,00 + tx e IPTU. CPL091.

Centro

1 Quarto

PIMENTA CRECI 1135 - F. 3231-8310/8726-0191. 1/4, sala, wc, coz. R\$ 330,00.

Cidade Satélite

3 Quartos

PIMENTA CRECI 1135 - F. 3231-8310/8726-0191. 3/4, sla, wc, coz, lajeada. R\$ 550,00.

+ de 3 Quartos

Cidade Verde

3 Quartos

CASA - 3/4 sdo 1 ste, cerca elétrica, piscina, 50M Terminal ônibus. R\$ 1.200. F:9108-1580/9402-5777

Emaús

2 Quartos

TERTULIANO RÉGO - C.1098J. F.3203-2800. Plantaio Sáb/Dom. Exc casa, terraço, sl 2 amb, 2/4 (1 ste), wc soc, demais depts, 3 gar, ldo/sombra, pisc. R\$ 750,00. TR-16927.

Lagoa Nova

3 Quartos

ATIVA IMOBILIÁRIA - C.1170. F.3221-6050. Cs em ótm local c/ jdim, var/gar, sl p/2 amb, 3/4 snd 2 sts, wc soc, esc, lado sombra, coz, ar serv, dep emp, estucada, cerc eléct. ATGR-231.

1.4 Lagoa Nova

ATIVA IMOBILIÁRIA - C.1170. F.3221-6050. Cs estilo duplex, c/ sl p/2 amb, var, 3/4 snd 1 ste, wc soc, lavabo, coz, desp, ar serv, 2 dep emp, pisc, churrasq, bar, gar, interi, cerca eléct, arm nos qtos, coz, dep emp c/arm/cama em alvenaria, lado sombra. ATGR-226.

TERTULIANO RÉGO - C.1098J. F.3203-2800. Plantaio Sáb/Dom. Exc casa, 1.020m2 terr, ampla, tpo, 3 sls, lav, 3/4 (1 st, 2 semi-sl), wc soc, d+ depts, 4 gar, amplo jard. R\$ 2.500,00. TR15149.

TERTULIANO RÉGO - C.1098J. F.3203-2800. Plantaio Sáb/Dom. Recuada, terraço, 2 sls, lav, escr, 3 stes, closet, coz/arm/desp, ar serv, dep emp, 2 gar. R\$ 1.800,00. TR12204.

TERTULIANO RÉGO - C.1098J. F.3203-2800. Plantaio Sáb/Dom. Recuada, terraço, 2 sls, lav, escr, 3 stes, closet, coz/arm/desp, ar serv, dep emp, 2 gar. R\$ 1.800,00. TR12204.

+ de 3 Quartos

PROCURADORIA DE IMÓVEIS - C.998. F.4006-3838/8822-0114. Plantaio sáb/dom. Csa resid ou comerc, ótm loc, 3 sl, 4/4 sd 2 ste c/ arm, wc soc c/ box, coz, dep emp, ar serv, 3 vag gar R\$ 2 mil + tx e IPTU. APL425.

Lagoa Seca

2 Quartos

PROCURADORIA DE IMÓVEIS - C.998. F.4006-3838/8822-0114. Plantaio sáb/dom. Cs comerc c/ 7 sl, 2 recepções, 4 wc, ar cond, copa, dep comp, 2/4 desp, estacion, ideal p/ clínicas R\$ 4 mil + tx e IPTU. CPL415.

Nsa Sra Apresentação

2 Quartos

TEC IMOBILIÁRIA - C.1718. F.3221-2222/9981-0538. Cs c/ muro alto, portão alumínio, 2/4, sl, terraço (gar) wc, ar serv, qtal. R\$ 350,00 + taxas.

Nova Descoberta

3 Quartos

PROCURADORIA DE IMÓVEIS - C.998. F.4006-3838/8822-0114. Plantaio sáb/dom. Csa 2sls, 3/4 sd 2 sts clarm, wc soc c/box, esc, var, copa, coz, ar serv, dep emp, 3 vgs gar. R\$ 1.300,00 + tx e IPTU. CPL427.

Nova Pamamirim

3 Quartos

ATIVA IMOBILIÁRIA - C.1170. F.3221-6050. Csa em cond fech c/var, sl p/2 amb, 3/4 sdo 1 ste, wc soc, lavabo, coz, desp, ar serv, dep emp, gar. ATF-230.

Monte Belo

3 Quartos

ATIVA IMOBILIÁRIA - C.1170. F.3221-6050. Csa em cond fech c/var, sl p/2 amb, 3/4 sdo 1 ste, wc soc, coz, desp, ar serv, dep emp, gar, estucada, lado sombra. ATF-227.

3 Quartos

PROCURADORIA DE IMÓVEIS - C.998. F.4006-3838/8822-0114. Plantaio sáb/dom. Cs, 3 sls, wc c/ blindex, coz clarm ar serv, qto despejo toda grad, parabólica 2 vgs gar, ótima localiz. R\$ 1.300,00 + tx e IPTU. CPL190.

Panamirim

2 Quartos

PROCURADORIA DE IMÓVEIS - C.998. F.4006-3838/8822-0114. Plantaio sáb/dom. Csa c/ 4 sls, 4/4 sdo 1 ste, wc soc, coz, desp, ar serv, dep emp, gar, estucada, lado sombra. ATF-227.

Parque das Colinas

+ de 3 Quartos

PROCURADORIA DE IMÓVEIS - C.998. F.4006-3838/8822-0114. Plantaio sáb/dom. Csa c/ 4 sls, 4/4 sdo 1 ste, wc soc, coz, desp, ar serv, dep emp, 6 vgs gar. R\$ 2.500,00 + tx e IPTU. CPL422.

3 Quartos

PROCURADORIA DE IMÓVEIS - C.998. F.4006-3838/8822-0114. Plantaio sáb/dom. Cs c/ 4 sls, 4/4 sdo 1 ste, wc soc, hidros, esc, coz/copa, dep emp, desp, 6 vgs gar. R\$ 2.500,00 + tx e IPTU. CPL169.

1.4 Petrópolis

Petrópolis

3 Quartos

TERTULIANO RÉGO - C.1098J. F.3203-2800. Plantaio Sáb/Dom. Exc loc, terraço, 4 sls, 3/4 (1 ste/closet), wc soc, d+ depts, gar. R\$ 2 mil. TR16136.

Praias

+ de 3 Quartos

MURIÚ - mobiliada, Beira mar, 1 ste + 6/4 e demais dependências. C.051.F:3222-9922/9982-9399

Ponta Negra

3 Quartos

PROCURADORIA DE IMÓVEIS - C.998. F.4006-3838/8822-0114. Csa, sl, 3/4 sd 1 ste, wc soc, coz, ar serv, dep emp c/wc. R\$ 900,00 + tx e IPTU. CPL087.

Pontalândia

3 Quartos

ATIVA IMOBILIÁRIA - C.1170. F.3221-6050. Alagamar. Csa c/ sla p/2 amb, 3/4, wc soc, coz, qtal. ATGR-224.

Santos Reis

3 Quartos

PROCURADORIA DE IMÓVEIS - C.998. F.4006-3838/8822-0114. Plantaio sáb/dom. Casa sl p/2 amb, 3/4 sd 1 ste, wc soc c/box, coz, ar serv, dep emp, var, 3 vgs gar, pisc, próx a UFRN. R\$ 900,00 + tx IPTU. CPL424.

Panamirim

3 Quartos

SÓLIDA IMÓVEIS - C.0316J/S. Plantaio no 3133-4000. Residencial c/8 kitnets c/30m2 cada, c/1/4, sla, coz, wc, 12 vg gar, (Rende. R\$ 2.400,00/mês) Luz Indiv. R\$ 400 mil. SIVP-002.

Praias

3 Quartos

ATIVA IMOBILIÁRIA - C.1170. F.3221-6050. Praia de Pipa, vendemos pousada c/ 12 aptos, lazer c/ piscina adulto e infant, recepção, almoxarifado, wc soc, estacion, var na frente e fundos, 6 no térreo e seis no 1º andar. Área const por apto 32 mts. ATC-818.

Ponta Negra

1 Quarto

TERTULIANO RÉGO - C.1098J. F.3203-2800. Plantaio Sáb/Dom. Galpão exc loc, c/ 225m2 constr, escrit, wc, estacion R\$ 250 mil. TR15939.

Tirol

3 Quartos

PROCURADORIA DE IMÓVEIS - C.998. F.4006-3838/8822-0114. Plantaio sáb/dom. Sl, quarto, wc soc, coz, ar serv, R\$ 250,00 + tx e IPTU. CPL022.

1.5 Pontos Comerciais

Compra e Venda

SÓLIDA IMÓVEIS - C.0316J/S. Plantaio no 3133-4000. Préd comerc c/excel localiz c/ sl ampla c/ wc, no 1º andar c/2 aptos c/2/4, sl, copa/coz. R\$ 110 mil. SIVP-003.

Alecrim

3 Quartos

PROCURADORIA DE IMÓVEIS - C.998. F.4006-3838/8822-0114. Plantaio sáb/dom. Duplex c/ 4.40mx15,00m, ar útil de 121 m2, depts, exc loc. R\$ 185 mil. SIVP-05.

Candelária

3 Quartos

ATIVA IMOBILIÁRIA - C.1170. F.3221-6050. Vendemos exc pto comerc recém-construído p/ loja de carro, na melhor localiz da Jaguarari c/ 3 sls, 2 wcs, salão c/350 mts cobertos. ATGR-94008.

HENRIQUE VIEIRA - C.2704. 17ª Reg. F.3231-4458/9115-6658. Galpão c/470m2, localiz em terr de 1600m2 de esquina.

1.5 Centro

Centro

Dix-Sept Rosado

TERTULIANO RÉGO - C.1098J. F.3203-2800. Plantaio Sáb/Dom. Exc imóvel comerc, hotel c/ 29 aptos, toda estrutura, restaurante, 900m2 const, confira detalhes. R\$ 1.700.000,00. TR16478.

Lagoa Nova

3 Quartos

TERTULIANO RÉGO - C.1098J. F.3203-2800. Plantaio Sáb/Dom. Prédio comerc, 2 pav, pav térreo 7 salas, wc. Pav sup, casa c/ sala, 1/4, coz, amerc, wc soc, demais dep R\$ 230 mil. TR16484.

Lagoa Nova

3 Quartos

ATIVA IMOBILIÁRIA - C.1170. F.3221-6050. Passo pto comerc(rest), só trabalhando em horário de almoço, c/grande potencial noturno na região próx ao Pittsburg, seis em ponto. R\$ 85 mil. ATC - 94009.

Lagoa Seca

3 Quartos

PROCURADORIA DE IMÓVEIS - C.998. F.4006-3838/8822-0114. Plantaio sáb/dom. 15 sls, 01 rec, 03 wcs, próx ao Corpo de Bombeiros, estac. R\$ 8 mil + tx e IPTU. PCL120.

Nova Pamamirim

3 Quartos

PROCURADORIA DE IMÓVEIS - C.998. F.4006-3838/8822-0114. Plantaio sáb/dom. Sl, wc soc, esc. R\$ 600,00 + tx e IPTU. PCL128.

Panamirim

3 Quartos

TEC IMOBILIÁRIA - C.1718. F.3221-2222/9981-0538. Sl comerc, Av. Abel Cabral, próx Av. Aírton Sena 35m2. R\$ 350,00 + tx.

Panatis

3 Quartos

TERTULIANO RÉGO - C.1098J. F.3203-2800. Pto excel p/esc, clínica, etc.... 7 sls, 4 wcs, próx do Midway. R\$ 5 mil. TR-15835.

Panamirim

3 Quartos

PROCURADORIA DE IMÓVEIS - C.998. F.4006-3838/8822-0114. Plantaio sáb/dom. galpão comerc c/copa, esc e sla c/ wc, 2 wcs soc, qtal. R\$ 1.600,00 + tx e IPTU. PCL142.

Petrópolis

3 Quartos

TEC IMOBILIÁRIA - C.1718. F.3221-2222/9981-0538. Préd Av. Salgado Filho, 600 m2 área constr, viz ao CCAA. R\$ 4 mil + Tx.

Petrópolis

3 Quartos

TEC IMOBILIÁRIA - C.1718. F.3221-2222/9981-0538. Préd Av. Salgado Filho, 600 m2 área constr, viz ao CCAA. R\$ 4 mil + Tx.

Centro

3 Quartos

PROCURADORIA DE IMÓVEIS - C.998. F.4006-3838/8822-0114. Plantaio sáb/dom. Sl comerc Cond Empres. Palatino, sl c/ wc, med 27m2. Próx ao Fórum, TRT e TJ R\$ 550,00 + tx e IPTU. PCL-140.

Centro

3 Quartos

ESCRIT. IMOB. CARLOS CUNHA - C.1073. F.3211-3252/4646. Prédio Comercial na Av. Rio Branco, med. 70m2. R\$ 800,00.

Dix-Sept Rosado

3 Quartos

PROCURADORIA DE IMÓVEIS - C.998. F.4006-3838/8822-0114. Plantaio sáb/dom. Ótm pto comi c/ 2 escrit, copa, 3 wcs, c/215m2 de área const, ótm loc, R\$ 2 mil + tx e IPTU. PCL-127.

1.6 Igapó

Igapó

PROCURADORIA DE IMÓVEIS - C.998. F.4006-3838/8822-0114. Plantaio sáb/dom. Exc loc (viz Insinuante) c/ 10 lojas, wcs, qto desp, elev, est 2 pav, ar tot aprx 440m2, bom p/cursos, clínicas, esc. R\$ 4 mil + tx e IPTU. PCL100.

PROCURADORIA DE IMÓVEIS - C.998. F.4006-3838/8822-0114. Plantaio sáb/dom. Lojas comerc c/wc soc med 23m2 R\$ 730,00 c/ condom e IPTU incluso. PCL398.

Lagoa Nova

3 Quartos

CENTER MOR-Salas/Lojas,wc,estac.rotativa. A partir R\$ 450,00. Próx.Fórum.9982-2715

Lagoa Seca

3 Quartos

ATIVA IMOBILIÁRIA - C.1170. F.3221-6050. Salas comerc c/12 e c/9 mts, wc. ATGR-410.

Lagoa Seca

3 Quartos

TERTULIANO RÉGO - C.1098J. F.3203-2800. Plantaio Sáb/Dom. Excel pto comerc, serv p/clinica/escrit, etc, 144m2 a const, 11 sls, 3 wc, estac. R\$ 4.500,00. TR16805.

Nova Pamamirim

3 Quartos

PROCURADORIA DE IMÓVEIS - C.998. F.4006-3838/8822-0114. Plantaio sáb/dom. Sl, wc soc, esc. R\$ 600,00 + tx e IPTU. PCL128.

Panamirim

3 Quartos

TEC IMOBILIÁRIA - C.1718. F.3221-2222/9981-0538. Sl comerc, Av. Abel Cabral, próx Av. Aírton Sena 35m2. R\$ 350,00 + tx.

Panatis

3 Quartos

TERTULIANO RÉGO - C.1098J. F.3203-2800. Pto excel p/esc, clínica, etc.... 7 sls, 4 wcs, próx do Midway. R\$ 5 mil. TR-15835.

Panamirim

3 Quartos

PROCURADORIA DE IMÓVEIS - C.998. F.4006-3838/8822-0114. Plantaio sáb/dom. galpão comerc c/copa, esc e sla c/ wc, 2 wcs soc, qtal. R\$ 1.600,00 + tx e IPTU. PCL142.

Petrópolis

3 Quartos

TEC IMOBILIÁRIA - C.1718. F.3221-2222/9981-0538. Préd Av. Salgado Filho, 600 m2 área constr, viz ao CCAA. R\$ 4 mil + Tx.

Petrópolis

3 Quartos

TEC IMOBILIÁRIA - C.1718. F.3221-2222/9981-0538. Préd Av. Salgado Filho, 600 m2 área constr, viz ao CCAA. R\$ 4 mil + Tx.

Centro

3 Quartos

PROCURADORIA DE IMÓVEIS - C.998. F.4006-3838/8822-0114. Plantaio sáb/dom. Sl comerc Cond Empres. Palatino, sl c/ wc, med 27m2. Próx ao Fórum, TRT e TJ R\$ 550,00 + tx e IPTU. PCL-140.

Centro

3 Quartos

ESCRIT. IMOB. CARLOS CUNHA - C.1073. F.3211-3252/4646. Prédio Comercial na Av. Rio Branco, med. 70m2. R\$ 800,00.

Dix-Sept Rosado

3 Quartos

PROCURADORIA DE IMÓVEIS - C.998. F.4006-3838/8822-0114. Plantaio sáb/dom. Ótm pto comi c/ 2 escrit, copa, 3 wcs, c/215m2 de área const, ótm loc, R\$ 2 mil + tx e IPTU. PCL-127.

1.6 Ponta Negra

Ponta Negra

PROCURADORIA DE IMÓVEIS - C.998. F.4006-3838/8822-0114. Plantaio sáb/dom. Lojas comerc c/wc soc med 23m2 R\$ 730,00 c/ condom e IPTU incluso. PCL398.

PROCURADORIA DE IMÓVEIS - C.998. F.4006-3838/8822-0114. Plantaio sáb/dom. Lojas comerc c/wc soc med 23m2 R\$ 730,00 c/ condom e IPTU incluso. PCL398.

Tirol

3 Quartos

PROCURADORIA DE IMÓVEIS - C.998. F.4006-3838/8822-0114. Plantaio sáb/dom. Lj comerc Giovanni Fulco. Loja med 26m2. R\$ 750,00 + tx e IPTU. PCL154.

Tirol

3 Quartos

PROCURADORIA DE IMÓVEIS - C.998. F.4006-3838/8822-0114. Plantaio sáb/dom. Lj comerc med 20m2 e wc, em excel localiz. R\$ 600,00 + tx e IPTU. PCL397.

Terrenos e Áreas

Compra e Venda

TERTULIANO RÉGO - C.1098J. F.3203-2800. Plantaio Sáb/Dom. Ótimo pto comerc, excel local, 190m2 const, terraço, 2 sls, 4/4 (2 sts), demais depts, ldo/sombra. R\$ 3 mil. TR-16682.

1.7 Grande Natal

1.7 Terrenos e Áreas Compra e Venda

Grande Natal

DUBAI IMÓVEIS - C.1869. F.3206-5467/9176-4270. Pium ter. no Lago Azul 35.750m2 120m frente p/lagoa R\$ 25,00 por m2.

TERTULIANO RÉGO- C.1098J. F.3203-2800. Plantação s/ábdom. Macaíba: Margem da BR 304, 20.600m2 área, 86m de frente. Tratar:9986-3200/9911-6936. R\$ 750 Mil. TR13783

DUBAI IMÓVEIS - C.1869. F.3206-5467/9176-4270. 1 Terreno Paraíso do Pium 1, 3 lotes a 1000m2 R\$ 25 mil.

DUBAI IMÓVEIS - C.1869. F.3206-5467/9176-4270. Terreno Paraíso do Pium 1, 3 lotes a 1000m2 R\$ 25 mil.

DUBAI IMÓVEIS - C.1869. F.3206-5467/9176-4270. Pium Terr. lado de Lagoa Azul 37000m2 R\$ 370 mil.

DUBAI IMÓVEIS - C.1869. F.3206-5467/9176-4270. Pium Terr. lado de Lagoa Azul 51.000m2 R\$ 510 mil.

DUBAI IMÓVEIS - C.1869. F.3206-5467/9176-4270. Pium 2 Terr. loteamento Rio Mar tot 2.000m2 R\$ 70 mil.

DUBAI IMÓVEIS - C.1869. F.3206-5467/9176-4270. Pium 2 Terr. loteamento Rio Mar tot 2.000m2 R\$ 70 mil.

Outras Localidades

SÓLIDA IMÓVEIS - C.0316J/S. Plantação no 3133-4000. João Pessoa - Águas de Camarçari: Cond Horiz, murado, pq aquático c/ 1.100m2, campo futebol, c/ toda infraestrutura na praia de Lucena/PB a 350m do mar. SIVE.04.

ALPHAVILLE - Vendo lote. F: 9157-9393

1.8 Terrenos e áreas Aluga

Alecrim

PROCURADORIA DE IMÓVEIS- C.998. F.4006-3838/8822-0114. Plantação s/ábdom. Terr. c/ galpão, wc soc e escrit R\$ 800,00 + tx e IPTU. PCL.392.

Nova Parnamirim

PROCURADORIA DE IMÓVEIS - C.998. F.4006-3838/8822-0114. Plantação s/ábdom. Terr. com 450m2 (15x30), em excel loc aluguel R\$ 2.200,00 + tx e IPTU. PCL.146.

Ponta Negra

PROCURADORIA DE IMÓVEIS- C.998. F.4006-3838/8822-0114. Plantação s/ábdom. Terr. lsd lomb tot murado med 10x40. R\$ 500,00 + tx e IPTU. PCL.147.

2 RURAIS

2.1 Fazendas

2.2 Granjas

2.1 Fazendas

SÓLIDA IMÓVEIS - C.0316J/S. Plantação no 3133-4000. Macaíba, Fazenda Real, cond fech, 750m2, pisc, qda, poliesp, playgr, churr, pista hipismo, R\$ 50 mil a vista ou R\$ 11 mil + 8x x R\$ 300. SIVIT.051.

HENRIQUE VIEIRA- C.2704. 17ª Reg. F.3231-4458/9115-6658. Caros clientes e investidores, temos em nosso banco de dados cadastro de diversas áreas, fazendas e granjas, consulte-nos, visitem nosso SITE. www.henriquevieira2704.com.br

HENRIQUE VIEIRA- C.2704. 17ª Reg. F.3231-4458/9115-6658. As-sú. Faz. 500ha 1000m de canal, Piató. www.henriquevieira2704.com.br

2.1 Fazendas

HENRIQUE VIEIRA- C.2704. 17ª Reg. F.3231-4458/9115-6658. Bom Jesus. Faz 250ha, csa sede, 2 açudes, poço, curral. R\$ 900 mil.

HENRIQUE VIEIRA- C.2704. 17ª Reg. F.3231-4458/9115-6658. Ceará-Mirim. Faz. c/220ha, 650m R. Maxaranguape. www.henriquevieira2704.com.br

HENRIQUE VIEIRA- C.2704. 17ª Reg. F.3231-4458/9115-6658. Ceará-Mirim. Faz 104ha, csa sede, csa morador, galpão. R\$ 500 mil. www.henriquevieira2704.com.br

HENRIQUE VIEIRA- C.2704. 17ª Reg. F.3231-4458/9115-6658. Eloy de Souza. Faz. 200ha, 600m de BR, csa sede, csa colono. R\$ 420 mil.

HENRIQUE VIEIRA- C.2704. 17ª Reg. F.3231-4458/9115-6658. Lajes do Cabugi. Faz. 400ha, 2 casas sede, casa de morador, curral, coqueira, aprisco p/1000 animais, aviário, 5 açudes, poço c/ cata-vento, adutora, 3000 m de argem de asfalto. www.henriquevieira2704.com.br

HENRIQUE VIEIRA- C.2704. 17ª Reg. F.3231-4458/9115-6658. Ielmo Marinho faz c/ 186 ha, csa sede boa, cs morador, cercada, energ rural, curral, oficina, silo, 12 ha várzea, 100 ha capim pangolão, 7 açudes, 500m marg rio Potengi R\$ 700 mil. Ac proposta, imóvel menor valor, carro, facilito pagto. www.henriquevieira2704.com.br

HENRIQUE VIEIRA- C.2704. 17ª Reg. F.3231-4458/9115-6658. Macaíba - Faz. 98 ha, csa sede, csa morador, energ trif, às marg da lagoa do tapará, 600m de margem do principal acessos ao novo Aeroporto de São Gonçalo, distante 1km do complexo poliesportivo e a 02 Km do centro de Macaíba.

HENRIQUE VIEIRA- C.2704. 17ª Reg. F.3231-4458/9115-6658. Macaíba - Faz. 98 ha, csa sede, csa morador, energ trif, às marg da lagoa do tapará, 600m de margem do principal acessos ao novo Aeroporto de São Gonçalo, distante 1km do complexo poliesportivo e a 02 Km do centro de Macaíba.

2.2 Granjas

GRANJA S JOSÉ MIPIBU-4ha,50 LOTES PASSAGEM DOS CAVALOS.F:3272-4093.

GRANJA EM PARNAMIRIM-vendo ou troco, com 9 lotes, 20x40 cada, com poço, baias, e casa semi pronta. R\$ 80 mil, na estrada de monte alegre. F:32079003/9609-1622

SÓLIDA IMÓVEIS - C.0316J/S. Plantação no 3133-4000. São José de Mipibú- Granja c/ 1,6 hect c/ csa c/2/4 - 1 ste, sl/ampia, coz, ár/serv, 3 vg, várias frut. R\$ 120 mil. SIVIR.005.

SÓLIDA IMÓVEIS - C.0316J/S. Plantação no 3133-4000. Ceará Mirim. Granja c/6,5 hect, frut, poço, cs c/2/4, sl, coz, wc, 7 vgs, Rio Perene. R\$ 180 mil. SIVIR.006.

SÓLIDA IMÓVEIS - C.0316J/S. Plantação no 3133-4000. Macaíba granja 1 hect, casa, poço, várias fruteiras R\$ 80 mil. SIVIR.011.

ATIVA IMOBILIÁRIA- C.1170. F.3221-6050. São José Mipibú, vende-se granja c/casa c/sl p/3 amb, var, 4/4 snd 2 stes, wc soc, coz + casa morador c/2 amb + wc, possui antena parab, linha tel, armazém, casa forrageira, coqueira c/5 cubas e coqueira bezerral c/10 cubas, poço + cacimbo + água encanada da rua, animais, fruteiras div. ATC-1016.

HENRIQUE VIEIRA- C.2704. 17ª Reg. F.3231-4458/9115-6658. Nísia Floresta, faz 95ha, Lagoa do Ferreira. www.henriquevieira2704.com.br

HENRIQUE VIEIRA- C.2704. 17ª Reg. F.3231-4458/9115-6658. Nísia Floresta, Lagoa do Ferreira, área c/ 50 ha, 20 aptos, ár. lazer. www.henriquevieira2704.com.br

HENRIQUE VIEIRA- C.2704. 17ª Reg. F.3231-4458/9115-6658. Nísia Floresta, Faz. 260 ha, exc estrut p/ agronegócio, csa sede, csas de colonos, escrit, refelatório, galpões, armaz, currais, baias, aprisco, aviários, garags, energ trif, irrigação, poço tub, cercada, desmat, rio perene. www.henriquevieira2704.com.br

HENRIQUE VIEIRA- C.2704. 17ª Reg. F.3231-4458/9115-6658. Pedro Avelino Faz, 1470 ha. www.henriquevieira2704.com.br

HENRIQUE VIEIRA- C.2704. 17ª Reg. F.3231-4458/9115-6658. Poço Branco Faz. c/1000 ha, csa sede, 4 poços tub, 1 açude, arma, coqueira R\$ 1.700.000,00.

HENRIQUE VIEIRA- C.2704. 17ª Reg. F.3231-4458/9115-6658. Poço Branco Faz. c/490 ha, casa sede, 2 casas morador, curral, 1100m de marg da barragem de Poço Branco R\$ 900 mil.

HENRIQUE VIEIRA- C.2704. 17ª Reg. F.3231-4458/9115-6658. Santa Luzia. Faz 80ha, csa sede c/pisc, coqueira, baias, curral, poço, rio perene.

2.1 Fazendas

HENRIQUE VIEIRA- C.2704. 17ª Reg. F.3231-4458/9115-6658. Poço Branco faz 1500 ha, csa sede, estruturada criação de gado de solta e de confinamento, vacaria 1.000 lts leite/dia, 25 açudes, cerc, piquetes c/ pastagem, cerca elet, energ solar.

HENRIQUE VIEIRA- C.2704. 17ª Reg. F.3231-4458/9115-6658. Santa Luzia. Faz 50ha, csa sede cercada, rio perene, 2500 coqueiros, div frut R\$ 150 mil.

HENRIQUE VIEIRA- C.2704. 17ª Reg. F.3231-4458/9115-6658. São Miguel do Gostoso- Faz 871,46 ha, casa morad, poço, exc p/ energ eólica e fruticultura.

HENRIQUE VIEIRA- C.2704. 17ª Reg. F.3231-4458/9115-6658. Serra Caiada, Faz 950 ha, csa sede, curral, coqueira, 3 poços tub, energ trif.

TERTULIANO RÉGO- C.1098J. F.3203-2800. Plantação s/ábdom. Brejinho Fazenda c/perfil p/criação de gado, 164ha, tda desm, csa sede e de mor, capim pisetio, energ trifas, açude, rio perene. TR-12859.

TERTULIANO RÉGO- C.1098J. F.3203-2800. Plantação Sáb/Dom. Lagoa Salgada, Faz c/66ha, casa sede c/380m2 área, pisc, 2 arm, poço tubular, curral, 120 coqueiras, barreiras, açude pequeno. R\$ 700 mil. TR16757.

TERTULIANO RÉGO - C.1098J. F.3203-2800. Plantação Sáb/Dom. Pedro Avelino fazenda c/ 140 hectares, plana, cercada, 50% desmatada, açude, 2 casas. Tratar: Emanuel 9986-3200. R\$ 90 mil. TR10461.

TERTULIANO RÉGO - C.1098J. F.3203-2800. Plantação Sáb/Dom. Pedro Avelino fazenda c/ 140 hectares, plana, cercada, 50% desmatada, açude, 2 casas. Tratar: Emanuel 9986-3200. R\$ 90 mil. TR10461.

2.2 Granjas

GRANJA S JOSÉ MIPIBU-4ha,50 LOTES PASSAGEM DOS CAVALOS.F:3272-4093.

GRANJA EM PARNAMIRIM-vendo ou troco, com 9 lotes, 20x40 cada, com poço, baias, e casa semi pronta. R\$ 80 mil, na estrada de monte alegre. F:32079003/9609-1622

SÓLIDA IMÓVEIS - C.0316J/S. Plantação no 3133-4000. São José de Mipibú- Granja c/ 1,6 hect c/ csa c/2/4 - 1 ste, sl/ampia, coz, ár/serv, 3 vg, várias frut. R\$ 120 mil. SIVIR.005.

SÓLIDA IMÓVEIS - C.0316J/S. Plantação no 3133-4000. Ceará Mirim. Granja c/6,5 hect, frut, poço, cs c/2/4, sl, coz, wc, 7 vgs, Rio Perene. R\$ 180 mil. SIVIR.006.

SÓLIDA IMÓVEIS - C.0316J/S. Plantação no 3133-4000. Macaíba granja 1 hect, casa, poço, várias fruteiras R\$ 80 mil. SIVIR.011.

ATIVA IMOBILIÁRIA- C.1170. F.3221-6050. São José Mipibú, vende-se granja c/casa c/sl p/3 amb, var, 4/4 snd 2 stes, wc soc, coz + casa morador c/2 amb + wc, possui antena parab, linha tel, armazém, casa forrageira, coqueira c/5 cubas e coqueira bezerral c/10 cubas, poço + cacimbo + água encanada da rua, animais, fruteiras div. ATC-1016.

HENRIQUE VIEIRA- C.2704. 17ª Reg. F.3231-4458/9115-6658. Nísia Floresta, faz 95ha, Lagoa do Ferreira. www.henriquevieira2704.com.br

HENRIQUE VIEIRA- C.2704. 17ª Reg. F.3231-4458/9115-6658. Nísia Floresta, Lagoa do Ferreira, área c/ 50 ha, 20 aptos, ár. lazer. www.henriquevieira2704.com.br

HENRIQUE VIEIRA- C.2704. 17ª Reg. F.3231-4458/9115-6658. Nísia Floresta, Faz. 260 ha, exc estrut p/ agronegócio, csa sede, csas de colonos, escrit, refelatório, galpões, armaz, currais, baias, aprisco, aviários, garags, energ trif, irrigação, poço tub, cercada, desmat, rio perene. www.henriquevieira2704.com.br

HENRIQUE VIEIRA- C.2704. 17ª Reg. F.3231-4458/9115-6658. Pedro Avelino Faz, 1470 ha. www.henriquevieira2704.com.br

HENRIQUE VIEIRA- C.2704. 17ª Reg. F.3231-4458/9115-6658. Poço Branco Faz. c/1000 ha, csa sede, 4 poços tub, 1 açude, arma, coqueira R\$ 1.700.000,00.

HENRIQUE VIEIRA- C.2704. 17ª Reg. F.3231-4458/9115-6658. Poço Branco Faz. c/490 ha, casa sede, 2 casas morador, curral, 1100m de marg da barragem de Poço Branco R\$ 900 mil.

HENRIQUE VIEIRA- C.2704. 17ª Reg. F.3231-4458/9115-6658. Santa Luzia. Faz 80ha, csa sede c/pisc, coqueira, baias, curral, poço, rio perene.

2.2 Granjas

HENRIQUE VIEIRA- C.2704. 17ª Reg. F.3231-4458/9115-6658. Macaíba área c/82 ha, 200m na margem BR 304 duplicada, c/ toda a infra-estrutura.

HENRIQUE VIEIRA- C.2704. 17ª Reg. F.3231-4458/9115-6658. Macaíba, área 28 ha a 500m da BR 304, excel p/ construção de casas populares.

HENRIQUE VIEIRA- C.2704. 17ª Reg. F.3231-4458/9115-6658. Macaíba granja c/01 ha, casa sede, casa morador, murada R\$ 107 mil. www.henriquevieira2704.com.br

HENRIQUE VIEIRA- C.2704. 17ª Reg. F.3231-4458/9115-6658. Macaíba granja c/01 ha, casa sede, casa morador, murada R\$ 107 mil. www.henriquevieira2704.com.br

HENRIQUE VIEIRA- C.2704. 17ª Reg. F.3231-4458/9115-6658. Nísia Floresta- Lagoa do Bonfim. Granja 2 ha, 60m de lagoa, duplex, csa morador.

HENRIQUE VIEIRA- C.2704. 17ª Reg. F.3231-4458/9115-6658. Mendes granja 14 ha, casa sede 220m2, cercada, energ trif, poço, 4 cercados, irrigação, rio perene R\$ 200 mil.

HENRIQUE VIEIRA- C.2704. 17ª Reg. F.3231-4458/9115-6658. Nísia Floresta- Lagoa do Bonfim. Granja 2 ha, 60m de lagoa, duplex, csa morador.

HENRIQUE VIEIRA- C.2704. 17ª Reg. F.3231-4458/9115-6658. Nísia Floresta, Lagoa do Urubú, 15 ha c/ 300m de marg de lagoa.

HENRIQUE VIEIRA- C.2704. 17ª Reg. F.3231-4458/9115-6658. Nísia Floresta, Lagoa do Urubú, ár c/ 5 ha na margem R\$ 300 mil.

HENRIQUE VIEIRA- C.2704. 17ª Reg. F.3231-4458/9115-6658. Parnamirim Área 4,7 ha em frente ao Atacadão 220m BR.101.

HENRIQUE VIEIRA- C.2704. 17ª Reg. F.3231-4458/9115-6658. Parnamirim Área 13ha- murada, exc p/condomínio fech.

HENRIQUE VIEIRA- C.2704. 17ª Reg. F.3231-4458/9115-6658. Pium área 3,5 ha, 250m margem do rio Pium.

HENRIQUE VIEIRA- C.2704. 17ª Reg. F.3231-4458/9115-6658. Pium área 12 ha, 1000m margem do asfalto.

HENRIQUE VIEIRA- C.2704. 17ª Reg. F.3231-4458/9115-6658. São Gonçalo do Amarante, Área 210ha, 342m de margem da estrada de Rio da Prata (zona azul) www.henriquevieira2704.com.br

HENRIQUE VIEIRA- C.2704. 17ª Reg. F.3231-4458/9115-6658. São Gonçalo do Amarante, Área de expansão do aeroporto 16 ha R\$ 7,00 o m2.

HENRIQUE VIEIRA- C.2704. 17ª Reg. F.3231-4458/9115-6658. São Gonçalo do Amarante. Granja 6 ha, csa sede, alp, 3/4, 1 ste, pisc, ppe vaquejada, R\$ 300 mil. www.henriquevieira2704.com.br

HENRIQUE VIEIRA- C.2704. 17ª Reg. F.3231-4458/9115-6658. São José de Mipibú Granja, 10,5 ha, cs sede, csa morador, galpão c/ engenho de cana, cercada, energ trif, na marg do asfalto, distante 48 km de Natal. www.henriquevieira2704.com.br

HENRIQUE VIEIRA- C.2704. 17ª Reg. F.3231-4458/9115-6658. Sta Luzia granja 22 ha, csa sede nova, csa morador, telefonia fixa, internet à rádio, cerc, desmat, energ trif, 7 ha abacaxi c/ irrigados, plantio de coco, roça e caju anão, poço c/ 70m água mineral. www.henriquevieira2704.com.br

TERTULIANO RÉGO- C.1098J. F.3203-2800. Plantação s/ábdom. Lagoa do Bonfim, ótm granja c/ 117m na margem da lagoa, casa sede, div fruteiras, outra lagoa no meio da propriedade. Recebe imóvel menor ou parte de pagto. R\$ 280 mil. TR13749.

DUBAI IMÓVEIS - C.1869. F.3206-5467/9176-4270. Nísia Floresta sítio 10.000m2 casa 4 ste, sl, wc soc, coz, escrit, terraço, var, ár/lazer, pisc, churr, gar 2 car R\$ 1.250.000,00.

DUBAI IMÓVEIS - C.1869. F.3206-5467/9176-4270. Nísia Floresta sítio 14,5 ha c/ rio, 50m da estrada, coqueiros R\$ 320 mil.

DUBAI IMÓVEIS - C.1869. F.3206-5467/9176-4270. Nísia Floresta sítio 14,5 ha c/ rio, 50m da estrada, coqueiros R\$ 320 mil.

2.2 Granjas

DUBAI IMÓVEIS - C.1869. F.3206-5467/9176-4270. S.José Mipibu sítio 6000m2, casa 3/4 sdo 2 ste, coz, sl, esc, ter, var, piscina, ár/lazer compl, cs p/ empregados R\$ 1 milhão.

DUBAI IMÓVEIS - C.1869. F.3206-5467/9176-4270. S.José Mipibu granja 4.850m2, casa 3/4, sl, coz, var, 2campos de futb, vestiário, bar, 1 cachoeira p/ 8 cavalos, pastas, tudo c/ lig automático imbuído de ouro, capim elef, coqueiros, tudo murado, dist p/ BR 101, 700 mets, R\$ 1.200.000,00

3 VEÍCULOS

3.1 Automóveis

- Fabricantes
- Táxi

3.2 Caminhões e Ônibus

- Fabricante

3.3 Motos

- Fabricante
- Outras Marcas

3.4 Outros Veículos

- Tipos

3.5 Peças e Serviços

- Acessórios
- Aluguel
- Auto Escola
- Auto Peças
- Auto Som
- Consórcio
- Guincho
- Oficinas
- Pneus e Rodas
- Seguro
- Diversos

3.1 Automóveis

Fabricantes

Buggy

SILVAGEM, 95 - conservado de fábrica. R\$ 20 mil. 9981-7391

Citroen

C3 GLX 03/04- 1.4, 4p, prata, c/ dh/ar/ve/te. R\$ 24.800. AUTOBRAZ 4006-5000.

Fiat

IDEA ELX FLEX 06/07-1.4, 4p, branca, c/dh/ar/ve/te/r/ál. R\$ 32.800. AUTOBRAZ 4006-5000.

IDEA ELX FLEX 06/07- 1.4, 4p, bege, c/dh/ar/ve/te/ál. R\$ 34.800. AUTOBRAZ 4006-5000.

IDEA ELX FLEX 07- 1.4, 4p, bege, c/dh/ar/ve/te/ál. R\$ 34.800. AUTOBRAZ 4006-5000.

PALIO 1.8R 08/09- 4p, prata, dh/ar/ve/te. R\$ 39.700. AUTOBRAZ 4006-5000.

4.1 Oferta de Trabalho

4.1 Oferta de Trabalho

COORDENADOR - Administrativo. SINE oferece. F: 3232-7842/3232-7843.

COSTUREIRA EM GERAL - SINE oferece. F: 3232-7842/3232-7843.

COZINHEIRO - de restaurante. SINE oferece. F: 3232-7842/3232-7843.

COZINHEIRO - geral. SINE oferece. F: 3232-7842/3232-7843.

DEDETIZADOR - SINE oferece. F: 3232-7842/3232-7843.

ELETRICISTA - SINE oferece. F: 3232-7842/3232-7843.

ELETRICISTA - De Manutenção industrial. SINE oferece. F: 3232-7842/3232-7843.

ELETROTÉCNICO - SINE oferece. F: 3232-7842/3232-7843.

EMBALADOR - a mão. SINE oferece. F: 3232-7842/3232-7843.

ENCANADOR - SINE oferece. F: 3232-7842/3232-7843.

ENCARREGADO - de manutenção elétrica de veículos. SINE oferece. F: 3232-7842/3232-7843.

ENCARREGADO - de pintura (tratamento superfícies). SINE oferece. F: 3232-7842/3232-7843.

ENCARREGADO - de tráfego rodoviário. SINE oferece. F: 3232-7842/3232-7843.

ESTETICISTA - SINE oferece. F: 3232-7842/3232-7843.

GARÇON - SINE oferece. F: 3232-7842/3232-7843.

GERENTE - de produção. SINE oferece. F: 3232-7842/3232-7843.

GERENTE - de serviço e peças. SINE oferece. F: 3232-7842/3232-7843.

GOVERNANTA - DE RESIDÊNCIA. SINE oferece. F: 3232-7842/3232-7843.

MANICURE - SINE oferece. F: 3232-7845.

4.1 Oferta de Trabalho

IMPRESSOR - de ofsete (plano e rotativo). SINE oferece. F: 3232-7842/3232-7843.

INSTALADOR - De som e acessórios de veículos. SINE oferece. F: 3232-7842/3232-7843.

MARCEIRO - SINE oferece. F: 3232-7842/3232-7843.

MECÂNICO - De auto em geral. SINE oferece. F: 3232-7842/3232-7843.

MECÂNICO - De bicicletas. SINE oferece. F: 3232-7842/3232-7843.

MECÂNICO - de manutenção de ônibus. SINE oferece. F: 3232-7842/3232-7843.

MECÂNICO - De máquinas de fição. SINE oferece. F: 3232-7842/3232-7843.

MECÂNICO - De refrigeração. SINE oferece. F: 3232-7842/3232-7843.

MECÂNICO - Eletricista de aut. SINE oferece. F: 232-7845.

MOTORISTA - De caminhão. F: 3232-7842/3232-7843.

OPERADOR - de caixa. SINE oferece. F: 3232-7842/3232-7843.

PADEIRO CONFEITEIRO - SINE oferece. F: 3232-7842/3232-7843.

PROFESSOR - Das séries iniciais. SINE oferece. F: 3232-7842/3232-7843.

PROJETISTA - (Arquiteto). SINE oferece. F: 3232-7842/3232-7843.

PROMOTOR DE VENDAS - SINE oferece. F: 3232-7842/3232-7843.

RECEPCIONISTA - atendente. SINE oferece. F: 3232-7842/3232-7843.

RECEPCIONISTA - De hotel. SINE oferece. F: 3232-7842/3232-7843.

SERRALHEIRO - SINE oferece. F: 3232-7842/3232-7843.

TECNICO - automotivo. SINE oferece. F: 3232-7842/3232-7843.

4.1 Oferta de Trabalho

TÉCNICO - De refrigeração (instalação) SINE oferece. F: 3232-7842/3232-7843.

TÉCNICO DE ELETRICISTA - SINE oferece. F: 3232-7842/3232-7843.

TÉCNICO - em eletromecânica. SINE oferece. F: 3232-7842/3232-7843.

TECNICO - em manutenção de equipamento de informática. SINE oferece. F: 3232-7842/3232-7843.

TOSADOR - SINE oferece. F: 3232-7842/3232-7843.

VENDEDOR - no comércio de mercadorias. SINE oferece. F: 3232-7842/3232-7843.

VENDEDOR - de serviços. SINE oferece. F: 3232-7842/3232-7843.

VENDEDOR INTERNO - SINE oferece. F: 3232-7842/3232-7843.

VENDEDOR PRACISTA - SINE oferece. F: 3232-7842/3232-7843.

VIDRACEIRO - colocador de vidros. SINE oferece. F: 3232-7842/3232-7843.

SINE OFERECE VAGAS PARA DEFICIENTES - Aux de Escritório, Aux de linha de Produção, Carpinteiro (Obras), Conferente de Cargas e Descargas, Embalador a Mão, Instalador de Som e Acessórios de veículos, Recepcionista de Hotel, Vendedor no Comércio de Mercadorias. F: 3232-7842/3232-7843.

ASSISTENTE - de vendas. SINE oferece. F: 3232-7842/3232-7843.

4.2 Procura por Trabalho

RESIDENCIA CONTRATA- DOMESTICA com experiência como camareira, comprovado em carteira. 9991-0204.

5 CASA & SERVIÇOS

5.1 Construção e Reforma

- Construção
- Decoração
- Manutenção
- Piscina
- Poços
- Serviços de Manutenção

5.2 Educação e Ensino

- Aulas Particulares
- Cursos e Escolas
- Transporte Escolar

5.3 Moda, Vestuário e Beleza

- Academias
- Acessórios
- Ateliê de Costura
- Cosméticos e Perfumes
- Estética
- Ótica
- Massagem Terapêutica
- Salão e Cabeleireiro
- Vestuário

5.4 Pet Shop

- Animais
- Clinicas Veterinárias
- Serviços

5.5 Saúde

- Auxiliar de Enfermagem
- Hospitais e Clínicas
- Médicos
- Odontologia
- Outras Especialidades
- Planos de Saúde
- Produtos e Equipamentos
- Psicologia
- Terapias

5.6 Serviços para o Lar

- Cestas e Presentes
- Comes e Bebês
- Decoração e Antiguidades
- Eletrodomésticos e Utensílios
- Entrega em Domicílio
- Festas
- Lavanderia
- Marmita
- Móveis e Estofados
- Plantas e Jardins
- Serviços de Mensagem
- Diversos

5.7 Serviços Profissionais

- Advocacia
- Arquitetura
- Contador
- Creche e Berçário
- Detetive
- Digitação
- Eletricista
- Encanador
- Engenharia
- Especializados
- Limpeza
- Mudança

5.8 Som e Imagem

- Assistência Técnica
- Fotografia e Filmagem
- Discos, Fitas, CD's e DVD's
- Som
- TV e Vídeo
- Games

5.9 Diversos

- Diversos

5.2 Educação e Ensino

Aulas Particulares

SOS REFORÇO - F: 3091-1225/8831-5888/9185-7016.

TELEMENS. 2 CORAÇÕES - Cestas Diversas 24hs. 02 mensagens ganha 1 grátis. 3202-5880

PROCURA EMPREGO - De DOMESTICA na Zona Sul. 9623-1304

PROCURA EMPREGO - De TÉCNICO ENFERMAGEM: Hosp. Resid. F: 36672-4425/8853-6663

OFEREÇO-ME P/ TRABALHAR - Tec em enfermagem a domicílio em Hospitais e com Idosos. F: 36663-4151/9985-3100

PROCURA EMPREGO - De TÉCNICO ENFERMAGEM: Hosp. Resid. F: 36672-4425/8853-6663

PROCURA EMPREGO - De TÉCNICO ENFERMAGEM: Hosp. Resid. F: 36672-4425/8853-6663

PROCURA EMPREGO - De TÉCNICO ENFERMAGEM: Hosp. Resid. F: 36672-4425/8853-6663

PROCURA EMPREGO - De TÉCNICO ENFERMAGEM: Hosp. Resid. F: 36672-4425/8853-6663

PROCURA EMPREGO - De TÉCNICO ENFERMAGEM: Hosp. Resid. F: 36672-4425/8853-6663

PROCURA EMPREGO - De TÉCNICO ENFERMAGEM: Hosp. Resid. F: 36672-4425/8853-6663

PROCURA EMPREGO - De TÉCNICO ENFERMAGEM: Hosp. Resid. F: 36672-4425/8853-6663

PROCURA EMPREGO - De TÉCNICO ENFERMAGEM: Hosp. Resid. F: 36672-4425/8853-6663

PROCURA EMPREGO - De TÉCNICO ENFERMAGEM: Hosp. Resid. F: 36672-4425/8853-6663

PROCURA EMPREGO - De TÉCNICO ENFERMAGEM: Hosp. Resid. F: 36672-4425/8853-6663

PROCURA EMPREGO - De TÉCNICO ENFERMAGEM: Hosp. Resid. F: 36672-4425/8853-6663

PROCURA EMPREGO - De TÉCNICO ENFERMAGEM: Hosp. Resid. F: 36672-4425/8853-6663

PROCURA EMPREGO - De TÉCNICO ENFERMAGEM: Hosp. Resid. F: 36672-4425/8853-6663

PROCURA EMPREGO - De TÉCNICO ENFERMAGEM: Hosp. Resid. F: 36672-4425/8853-6663

5.2 Aulas Particulares

PROVÃO DO MEC - F: 3091-1225/8831-5888/9185-7016.

AULA DE MATEMÁTICA - P/ reforço e vestibular. F: 3202-2914

ENSINA-SE MATEMÁTICA - 1º e 2º Grau, aula individual por R\$ 10,00 a hora. Prof. João Bosco. F: 3217-7463/9159-8305

AULAS DE INGLÊS E ESPANHOL - F: 9961-0060

5.3 Moda, Vestuário e Beleza

Massagem terapêutica

MASSAGEM - Ayurvédica, Drenagem e relaxante. 9109-1715

PREÇOS PROMOCIONAIS - Massagens. F: 8807-9385

Salão e Cabeleireiro

VENDE-SE 03 MACAS - PORTÁTIL Para massagens. F: 3206-7504/8809-4443

5.6 Serviços Para o Lar

Cestas e Presentes

BIA CESTAS - Todos os tipos de cestas com preços especiais. F: 3661-2543/8852-3072

DETALHES CESTAS - Café da manhã, lanche, chocolate, vinhos e queijos. 3218-2923/8864-0531

SONHOS DE CESTAS - cestas de café da Manhã, Lanches, Chocolate, Vinhos, flores e cartão. F: 3082-3027/9125-2316

PIRANGI CESTAS - Preços promocionais. 3207-0353/207-4194.

Festas

FAZEMOS BOLOS, DOCES - e SALGADOS p/ festas. Aceitamos encomendas. F: 3641-1828

KIT FESTA - ALGODÃO DOCE. Encomende o Kit Festa infantil p/ 15 crianças 69,90 s/lancheira ou 99,90 c/lancheira. Temos CESTAS CAFÉ DA MANHÃ. Entrega em domicílio. F: 3082.2040

Lavanderia

LEUDA LAVANDERIA - Peças a partir R\$ 0,70. F: 3208-2354

Marmita

MJK MARMITAS & QUENTINHAS - DELICIOSAS. Entrega em domicílio. Ligue 3234-2087/3016.

Serviços de Mensagens

MARANATA MENSAGENS - Grandes Promoções Dia dos Namorados! 3674-0000/8811-5985

TRAB EM CASA - Montando Tele-mensagem. 3674-0000/8811-5985

TELEMENS. 2 CORAÇÕES - Cestas Diversas 24hs. 02 mensagens ganha 1 grátis. 3202-5880

EXTRAVIO DE DOCUMENTO - A Empresa Assis Miranda Henrique Júnior e escrita no CNPJ sob o nº 02789747/0001-04 e inscrição municipal sob o nº 540095 comunica o extravio do talão de nota fiscal de serviços de nº 1701 à 1750 ocorrido em Macaíba no mês de Maio de 2009.

OMAR DE OXALÁ-TARÓLOGO E ASTROLOGO - Conhecedor dos mistérios do Tarô Cigano. Quirôgrafia, Cartomancia, Búzios Africanos e Bola de Cristal. TENHO A SOLUÇÃO PARA: Amor Mal-Respondido, Inveja, Problemas Espirituais, Perseguições no Trabalho, Saúde, Intrigas Familiares, Comércio Fracassado, Impotência de Ambos os Sexos. RUA SANTO ANTÔNIO 764-CIDADE ALTA-NATAL/RN. (84)3212-1642

OMAR DE OXALÁ-TARÓLOGO E ASTROLOGO - Conhecedor dos mistérios do Tarô Cigano. Quirôgrafia, Cartomancia, Búzios Africanos e Bola de Cristal. TENHO A SOLUÇÃO PARA: Amor Mal-Respondido, Inveja, Problemas Espirituais, Perseguições no Trabalho, Saúde, Intrigas Familiares, Comércio Fracassado, Impotência de Ambos os Sexos. RUA SANTO ANTÔNIO 764-CIDADE ALTA-NATAL/RN. (84)3212-1642

OMAR DE OXALÁ-TARÓLOGO E ASTROLOGO - Conhecedor dos mistérios do Tarô Cigano. Quirôgrafia, Cartomancia, Búzios Africanos e Bola de Cristal. TENHO A SOLUÇÃO PARA: Amor Mal-Respondido, Inveja, Problemas Espirituais, Perseguições no Trabalho, Saúde, Intrigas Familiares, Comércio Fracassado, Impotência de Ambos os Sexos. RUA SANTO ANTÔNIO 764-CIDADE ALTA-NATAL/RN. (84)3212-1642

OMAR DE OXALÁ-TARÓLOGO E ASTROLOGO - Conhecedor dos mistérios do Tarô Cigano. Quirôgrafia, Cartomancia, Búzios Africanos e Bola de Cristal. TENHO A SOLUÇÃO PARA: Amor Mal-Respondido, Inveja, Problemas Espirituais, Perseguições no Trabalho, Saúde, Intrigas Familiares, Comércio Fracassado, Impotência de Ambos os Sexos. RUA SANTO ANTÔNIO 764-CIDADE ALTA-NATAL/RN. (84)3212-1642

OMAR DE OXALÁ-TARÓLOGO E ASTROLOGO - Conhecedor dos mistérios do Tarô Cigano. Quirôgrafia, Cartomancia, Búzios Africanos e Bola de Cristal. TENHO A SOLUÇÃO PARA: Amor Mal-Respondido, Inveja, Problemas Espirituais, Perseguições no Trabalho, Saúde, Intrigas Familiares, Comércio Fracassado, Impotência de Ambos os Sexos. RUA SANTO ANTÔNIO 764-CIDADE ALTA-NATAL/RN. (84)3212-1642

OMAR DE OXALÁ-TARÓLOGO E ASTROLOGO - Conhecedor dos mistérios do Tarô Cigano. Quirôgrafia, Cartomancia, Búzios Africanos e Bola de Cristal. TENHO A SOLUÇÃO PARA: Amor Mal-Respondido, Inveja, Problemas Espirituais, Perseguições no Trabalho, Saúde, Intrigas Familiares, Comércio Fracassado, Impotência de Ambos os Sexos. RUA SANTO ANTÔNIO 764-CIDADE ALTA-NATAL/RN. (84)3212-1642

OMAR DE OXALÁ-TARÓLOGO E ASTROLOGO - Conhecedor dos mistérios do Tarô Cigano. Quirôgrafia, Cartomancia, Búzios Africanos e Bola de Cristal. TENHO A SOLUÇÃO PARA: Amor Mal-Respondido, Inveja, Problemas Espirituais, Perseguições no Trabalho, Saúde, Intrigas Familiares, Comércio Fracassado, Impotência de Ambos os Sexos. RUA SANTO ANTÔNIO 764-CIDADE ALTA-NATAL/RN. (84)3212-1642

OMAR DE OXALÁ-TARÓLOGO E ASTROLOGO - Conhecedor dos mistérios do Tarô Cigano. Quirôgrafia, Cartomancia, Búzios Africanos e Bola de Cristal. TENHO A SOLUÇÃO PARA: Amor Mal-Respondido, Inveja, Problemas Espirituais, Perseguições no Trabalho, Saúde, Intrigas Familiares, Comércio Fracassado, Impotência de Ambos os Sexos. RUA SANTO ANTÔNIO 764-CIDADE ALTA-NATAL/RN. (84)3212-1642

OMAR DE OXALÁ-TARÓLOGO E ASTROLOGO - Conhecedor dos mistérios do Tarô Cigano. Quirôgrafia, Cartomancia, Búzios Africanos e Bola de Cristal. TENHO A SOLUÇÃO PARA: Amor Mal-Respondido, Inveja, Problemas Espirituais, Perseguições no Trabalho, Saúde, Intrigas Familiares, Comércio Fracassado, Impotência de Ambos os Sexos. RUA SANTO ANTÔNIO 764-CIDADE ALTA-NATAL/RN. (84)3212-1642

OMAR DE OXALÁ-TARÓLOGO E ASTROLOGO - Conhecedor dos mistérios do Tarô Cigano. Quirôgrafia, Cartomancia, Búzios Africanos e Bola de Cristal. TENHO A SOLUÇÃO PARA: Amor Mal-Respondido, Inveja, Problemas Espirituais, Perseguições no Trabalho, Saúde, Intrigas Familiares, Comércio Fracassado, Impotência de Ambos os Sexos. RUA SANTO ANTÔNIO 764-CIDADE ALTA-NATAL/RN. (84)3212-1642

OMAR DE OXALÁ-TARÓLOGO E ASTROLOGO - Conhecedor dos mistérios do Tarô Cigano. Quirôgrafia, Cartomancia, Búzios Africanos e Bola de Cristal. TENHO A SOLUÇÃO PARA: Amor Mal-Respondido, Inveja, Problemas Espirituais, Perseguições no Trabalho, Saúde, Intrigas Familiares, Comércio Fracassado, Impotência de Ambos os Sexos. RUA SANTO ANTÔNIO 764-CIDADE ALTA-NATAL/RN. (84)3212-1642

OMAR DE OXALÁ-TARÓLOGO E ASTROLOGO - Conhecedor dos mistérios do Tarô Cigano. Quirôgrafia, Cartomancia, Búzios Africanos e Bola de Cristal. TENHO A SOLUÇÃO PARA: Amor Mal-Respondido, Inveja, Problemas Espirituais, Perseguições no Trabalho, Saúde, Intrigas Familiares, Comércio Fracassado, Impotência de Ambos os Sexos. RUA SANTO ANTÔNIO 764-CIDADE ALTA-NATAL/RN. (84)3212-1642

OMAR DE OXALÁ-TARÓLOGO E ASTROLOGO - Conhecedor dos mistérios do Tarô Cigano. Quirôgrafia, Cartomancia, Búzios Africanos e Bola de Cristal. TENHO A SOLUÇÃO PARA: Amor Mal-Respondido, Inveja, Problemas Espirituais, Perseguições no Trabalho, Saúde, Intrigas Familiares, Comércio Fracassado, Impotência de Ambos os Sexos. RUA SANTO ANTÔNIO 764-CIDADE ALTA-NATAL/RN. (84)3212-1642

OMAR DE OXALÁ-TARÓLOGO E ASTROLOGO - Conhecedor dos mistérios do Tarô Cigano. Quirôgrafia, Cartomancia, Búzios Africanos e Bola de Cristal. TENHO A SOLUÇÃO PARA: Amor Mal-Respondido, Inveja, Problemas Espirituais, Perseguições no Trabalho, Saúde, Intrigas Familiares, Comércio Fracassado, Impotência de Ambos os Sexos. RUA SANTO ANTÔNIO 764-CIDADE ALTA-NATAL/RN. (84)3212-1642

OMAR DE OXALÁ-TARÓLOGO E ASTROLOGO - Conhecedor dos mistérios do Tarô Cigano. Quirôgrafia, Cartomancia, Búzios Africanos e Bola de Cristal. TENHO A SOLUÇÃO PARA: Amor Mal-Respondido, Inveja, Problemas Espirituais, Perseguições no Trabalho, Saúde, Intrigas Familiares, Comércio Fracassado, Impotência de Ambos os Sexos. RUA SANTO ANTÔNIO 764-CIDADE ALTA-NATAL/RN. (84)3212-1642

5.6 Serviços Para o Lar

DW MENSAGENS - F: 3662-3166

5.7 Serviços Profissionais

Advocacia

ADVOGADOS - Todas as causas. 3222-5070

Contador

JR CONTABILIDADE - RN serviços contábeis, tributários, cálculos trabalhistas. Constituição e atualização de empresas. F: 9618-1611/3205-9814.

Detetives



FÁBIO PACHECO
fabiopacheco.rn@diariosassociados.com.br

drible curto

Segurança acima de tudo

Silvino / D.N. / D.A Press

Já se foi o tempo que um pai podia levar o seu filho tranquilamente para um grande jogo de futebol. Com a violência tomando conta das praças esportivas do país inteiro, provocada por marginais travestidos de torcedores, os clássicos regionais estão aos poucos perdendo o seu glamour e afastando cada vez mais as famílias dos gramados. Aqui em Natal não é diferente e todo confronto entre ABC e América, autoridades precisam mover mundos e fundos para garantir a segurança dos civilizados.



Só para se ter uma idéia da gravidade do fato, hoje, o nobre presidente da federação José Vanildo terá que dedicar boa parte do seu dia em reuniões com os representantes do Ministério Público, promotores, dirigentes de ABC e América, mais as autoridades da Polícia Militar,

Corpo de Bombeiros e chefes de torcidas organizadas, tudo para traçar o plano de segurança para o clássico-rei do próximo sábado, no Machadão. Um problema lamentável para o nosso futebol. Até quando viveremos esse clima de guerra?

Tabu

Clássico é momento de alegria, de descontração e muita gozação entre as duas torcidas. Uma boa dica para brincadeiras saudáveis é o tabu que o Me-cão irá defender. Desde novembro de 2007 que o ABC não vence, mas isso não é desaforo, é simplesmente futebol. Um desafio para Arturzinho, que sempre se deu bem nos duelos.

Ingressos

Louvável a atitude do dirigente americano Eduardo Rocha que destinou 30% da carga de ingressos para o Mais Querido, cumprindo o acordo firmado e afastando qualquer clima de mal-estar entre os dois clubes. Agora só falta definir o local para os torcedores alvinegros comprarem os seus bilhetes.

Depredação

A violência entre as torcidas também tem gerado um problema para as empresas de transporte de capital. Todo clássico, ônibus são depredados, causando prejuízos aos empresários e medo aos motoristas, cobradores e passageiros que se expõem diretamente ao vandalismo dos torcedores. A reunião de hoje também poderia tratar desse assunto que vem trazendo pânico à sociedade.



Sidney Lopes/Estado de Minas

Verdão forte

A diretoria do Alecrim não está para brincadeiras. As contratações de Josicley, Maurício Pantera e Luciano Paraíba mostram que o Verdão pretende fazer bonito na Série D. Um ataque forte e que promete dar muitas alegrias aos esmeraldinos. Os adversários que se cuidem.

Dnonline

Quem quiser uma cobertura mais completa da Copa das Confederações é só acessar o hot site do Dnonline. O internauta pode acompanhar as matérias diárias através de vídeos, infográficos, curiosidades e tudo sobre cada seleção.

Apagar a má impressão

Joel tenta levar seleção da África a vitória na Copa das Confederações

A seleção da África do Sul chega hoje ao estádio Royal Bakofeng disposta a apagar a má impressão deixada na estreia, quando não passou de um 0 a 0 com o Iraque, na estreia da Copa das Confederações. Já a Nova Zelândia tentará se recuperar da derrota acachapante de 5 a 0 para a Espanha, também em Rustenburg. O jogo está marcado para às 15h30.

Pressionado pela imprensa, o técnico Joel Santana deve escalar o meia Steven Pienaar entre os titulares. O jogador do Everton vem se recuperando de problemas físicos, e entrou apenas nos minutos finais contra os iraquianos. Apesar da fragilidade dos neozelandeses, o treinador brasileiro pregou respeito ao adversário e disse que será fundamental aproveitar as chances durante a partida. "Não será fácil passar pela Nova Zelândia, pois eles já criaram problemas para a Itália em um amistoso. Teremos que aproveitar as oportuni-

dades que criarmos", disse o treinador. Ainda jogam pelo grupo A: Espanha e Iraque, às 11h.

BRASIL

Autor de um dos gols da vitória da seleção brasileira por 4 a 3 sobre o Egito, o zagueiro Juan poderá ser poupado contra os Estados Unidos, amanhã, às 11h, em Pretória, contra os Estados Unidos. Recuperado de lesão recentemente, o atleta do Roma reconheceu que está cansado após ter jogado também nas eliminatórias. Na quinta-feira também jogam pelo grupo B: Egito e Itália.



Jon Hrusa/EFF

Equipe anfitriã vai contar com o apoio de sua alegre torcida contra a Nova Zelândia

15º PRÊMIO NACIONAL ASSIS CHATEAUBRIAND DE REDAÇÃO 2009 - PROJETO MEMÓRIA

DIÁRIOS ASSOCIADOS

TEMA - Rondon: a luta pela integração nacional e a causa indígena

"Morrer se preciso for, matar nunca!"
Marechal Rondon

Pesquise e escreva sobre a vida do Marechal Rondon: Militar positivista, ele percorreu o sertão do país com a finalidade de entender as linhas telegráficas e integrar as comunidades mais distantes aos centros econômicos. Sertanista ousoado, fez contato com diversos povos indígenas isolados, procurando respeitar seus costumes de forma pacífica e impedir seu extermínio, mantendo sempre os mesmos ideais: igualdade e justiça.

Prêmios:
R\$ 35.000,00 e viagem a Brasília para a solenidade de entrega dos prêmios.

Inscrições:
De 23 de março a 30 de agosto de 2009.

Participantes:
Estudantes do ensino fundamental (1ª a 5ª e 6ª a 9ª série) e universitário.

Informações e regulamento:
(61) 3214.1508 ou <http://fac.correioweb.com.br>



VALE-TUDO

ARENA LOTADA
PARA ASSISTIR
TIBAU NA
FINAL DO UFC

O atleta potiguar de vale-tudo Gleison Tibau vai enfrentar o norte-americano Melvin Guillard, no próximo sábado, em uma arena lotada. Os 90 mil ingressos que foram colocados à venda já se esgotaram. Esse sucesso de vendas confirmou a expectativa dos organizadores do evento, que contrataram Gleison com a certeza de que vão ter um público gigante. O combate vai ser realizado em um dos maiores cassinos do mundo, o Palms Casino & Resort, que fica localizado em Las Vegas, nos Estados Unidos. Mesmo se tratando de uma luta no território do adversário norte-americano, Tibau espera que a maior parte do público torça por ele, já que o potiguar é um ídolo para os estadunidenses. "O povo norte-americano gosta muito de mim, porque sabe que sou uma pessoa humilde, que nasceu no interior do Rio Grande do Norte e que respeita todo mundo de forma igual", falou.

SÉRIE B

GOVERNO
DISPONIBILIZA
38 MIL
INGRESSOS

A campanha Cidadão Nota 10, criada pelo Governo do Estado por meio do Programa de Educação Fiscal, inicia hoje a troca de notas e cupons fiscais por vales-lazer que poderão ser trocados por ingressos para os jogos dos dois representantes potiguares no Campeonato Brasileiro da Série B, ABC e América. O convênio será assinado nesta manhã, às 10h, na Governadoria. Cada clube negociou 19 mil ingressos para serem distribuídos à população através do viés Show de Nota, sendo um total de 38 mil ingressos. Foi distribuído R\$ 228 mil para cada clube, totalizando R\$ 456 mil de investimento. Para o próximo jogo ABC x América, neste sábado, dia 20, no estádio Machado, estarão disponíveis mil ingressos. Para o jogo seguinte, América e Ponte Preta, no dia 23, também no Machado, foi reservada a mesma quantidade de ingressos.

Uma final
sem favorito

Corinthians e Inter
fazem hoje o primeiro
jogo da grande decisão



Corinthians e Internacional fazem hoje o primeiro jogo da final da Copa do Brasil. O confronto desta noite está marcado para às 21h50, no estádio do Pacaembu. Com os ingressos esgotados, os paulistas contam com o apoio da fiel para largar com vantagem na decisão. Já os colorados, apostam tudo na forte marcação e na velocidade de seu contra-ataque para surpreender o time de Ronaldo Fenômeno.

Apesar das estrelas de cada equipe, nenhum dos dois aceita a condição de favorito. Recuperando-se de uma forte gripe, Ronaldo não considera o adversário perigoso. "Temos que respeitar



Capitão colorado Guinazu deverá fazer marcação especial em Ronaldo

o Inter, pois é um time jovem que joga muito bem, mas não é um bicho de sete cabeças", comentou. A mesma coisa pensa o técnico Tite, do Inter. "São duas equipes fortes e o título poderá ficar com qualquer um", afirmou.

A decisão, no entanto, carrega mais do que a disputa de um importante título nacional.

Nas quatro últimas temporadas, a rivalidade foi apimentada

por episódios polêmicos, em que ambos os clubes se sentiram prejudicados pelo outro. A começar pela luta rodada a rodada no Brasileiro de 2005. Vencido pelo Corinthians graças a um erro do árbitro Márcio Resende. O troço gaúcho veio em 2007, quando o Inter perdeu de propósito para o Goiás, na última rodada, decretando o rebaixamento dos paulistas à Segunda Divisão.



CORINTHIANS

INTERNACIONAL

Felipe; Alessandro, Chicão, William e Diego (Marcelo Oliveira); Cristian, Elias e Douglas; Jorge Henrique (Otacilio Neto), Ronaldo e Dentinho. Técnico: Mano Menezes

Lauro; Danilo Silva, Índio, Alvaro e Marcelo Cordeiro; Sandro, Guinazu, Magrão e Andrezinho; Taison e Alessandro. Técnico: Tite

Local: estádio do Pacaembu, em São Paulo
Horário: 21h50
Juiz: Héber Roberto Lopes (PR)

AMÉRICA

Tensão na semana
do clássico-rei

O técnico Guilherme Macuglia tomou um grande susto no treino coletivo de ontem à tarde no CT Abílio Medeiros. O volante e capitão do time Ricardo Oliveira se machucou no joelho e teve que deixar o trabalho. Além dele, mais dois jogadores estão entregues ao Departamento Médico do clube, o artilheiro Lúcio e o meia-atacante Sandro Hiroshi. Macuglia ainda aguarda pela regularização do lateral Luciano Amaral.

Ricardo Oliveira se lesionou numa jogada com Vinicius. O jogador caiu sobre seu joelho. O capitão foi retirado imediatamente do

coletivo e iniciou o tratamento com gelo. "Uma contusão boba, espero que não seja nada demais e que eu possa estar treinando amanhã. Fiz logo um trabalho com gelo para que as coisas não se agravem", disse o volante.

Além de Oliveira, Lúcio e Sandro Hiroshi também estão entregues ao DM. Os dois sentem o joelho e estão em tratamento. Destes, que mais preocupa é Hiroshi. "Lúcio está bem, a lesão já evoluiu bem. O Hiroshi vamos trabalhar esses quatro dias que nos resta para deixá-lo em condições", explicou Rego. Lúcio deve treinar na quinta, no

Rodolpho fazendo
alongamento, está
confirmado no gol



apronto visando o clássico. A participação de Luciano ainda depende da sua regularização. O volante Somália, recém contratado, trouxe a documentação e deve ser regularizado até amanhã.

No time testado pelo treinador no primeiro coletivo da semana as novidades foram as voltas de Edson Ramos à zaga, Souza no

meio-campo e a entrada de Luciano Amaral na lateral. Na frente, Alysson formou o ataque ao lado de Fábio Neves. A equipe teve Rodolfo, Thoni, Marcelo Ramos, Edson Ramos e Luciano Amaral; Ricardo Oliveira - depois da lesão entrou Alexandre -, Jackson, Everton Cezár e Souza; Fábio Neves e Alysson.

ABC

Time treina finalizações

Filipe Mamede
filipemamede.rn@diariosassociados.com.br

Nas seis partidas disputadas até essa altura do campeonato, o ABC balançou as redes ad-

versárias em apenas quatro oportunidades. Por conta disso, a tônica do treinamento de ontem ficou por conta das finalizações. Na semana do clássico-rei, jogadas ensaiadas com cru-

zamentos na área e chutes a gol foram repetidas durante a tarde. "O professor Arturzinho vem cobrando isso, manter a determinação durante os treinamentos e principalmente a pontaria para que no jogo as coisas se tornem mais fáceis. Realmente marcamos poucas vezes no campeonato, mas a tendência é melhorar", espera o

atacante João Paulo.

Depois de um grande período com o Departamento Médico do clube com os leitos ocupados por 14 jogadores, o ABC começa pouco a pouco a voltar ao normal. No treinamento de ontem Gaúcho, Tiano, Fabiano, Fábio Silva, Rogério e Rogerinho participaram dos treinamentos, mesmo que separadamente.