

DIÁRIO de NATAL

SEXTA-FEIRA Natal, 19 de junho de 2009

www.diariodenatal.com.br

R\$ 1,00

FUNDADOR DOS DIÁRIOS ASSOCIADOS: ASSIS CHATEAUBRIAND



seleção VENCE



COM GOLS DE FELIPE, ROBINHO E MAICON, BRASIL GOLEOU A SELEÇÃO DOS ESTADOS UNIDOS POR 3 X 0. ONTEM, EM PRETÓRIA, E ASSUMIU A LIDERANÇA DO GRUPO B DA COPA DAS CONFEDERAÇÕES. PÁGINA 32

ROTEIRO DE SÃO JOÃO

Confira as principais programações das cidades do Nordeste onde o forró comanda a festa

TURISMO 21

D Luca/DN/D.A Press



VIA LIVRE // Projeto que muda estacionamentos começa segunda-feira na São José e em julho na Afonso Pena (foto). PÁGINA 2

saúde



PRECÁRIA

Comunidade de Planície das Mangueiras, na Zona Norte, tem um PSF com déficit de médicos e uma unidade de atendimento básico onde faltam medicamentos. PÁGINA 8

desabafo



Convocado oficialmente para depor na CEI dos Remédios, ex-prefeito Carlos Eduardo dispara contra o relator Albert Dickson. PÁGINA 4

ÔNIBUS PARAM A PARTIR DE 3ª FEIRA

Cerca de 500 mil usuários deverão ser afetados pela greve por tempo indeterminado anunciada pelos rodoviários, que pedem aumento de 12% em seus salários. PÁGINA 7

CÂMARA PODE DEMITIR PEC dos Vereadores reduzirá em R\$ 3 mi orçamento anual da Casa

PÁGINA 3

CASSAÇÃO EM ANGICOS Prefeito perde o cargo e segundo colocado tomará posse

PÁGINA 2

LEI SECA NAUFRAGA EM NATAL

Número de mortes causadas por acidentes no trânsito aumentou em 11% no primeiro ano de vigência da legislação, de acordo com dados do Ministério da Saúde, que colocam a cidade na contramão do índice médio de redução de óbitos nas capitais brasileiras, que ficou em 22,5%. PÁGINA 7



ZeTakahashi/Divulgacao

As grifes Colcci, com a top Gisele Bündchen, Osklen e V.Rom foram os grandes destaques no primeiro dia de desfiles do 27º SP Fashion Week. PÁGINA 10

TENDÊNCIAS

CRIME

Homem é esfaqueado na BR-304

Um homem identificado como Kerginaldo Otávio da Silva, de 37 anos, foi internado ontem em estado grave no hospital Tarcísio Maia, em Mossoró. Ele foi roubado e esfaqueado horas antes, na BR-304, próximo à entrada da cidade de Serra do Mel. Três homens apontados como acusados foram presos pela polícia. De acordo com a polícia, Kerginaldo foi abordado na BR-304, por volta das 14h30. Ele foi surpreendido por três homens a pé, que armados de faca anunciaram o assalto. Depois de levarem alguns pertences da vítima e dinheiro, eles ainda o golpearam com várias facadas sobretudo no abdômen. Um popular acionou a polícia Militar, a Rodoviária Federal e o Serviço de Atendimento Móvel de Urgência.

AVIAÇÃO

BRA volta a operar fretamento

A Agência Nacional de Aviação Civil (Anac) autorizou a empresa aérea BRA a voltar a operar voos fretados como forma da companhia se manter ativa e encontrar formas de se recuperar judicialmente de suas dívidas. A decisão está condicionada a uma série de restrições, como a obrigatoriedade de só vender voos atrelados a pacotes de viagens comercializados por outras empresas.

Índice

economia	05
idades	06
muito	10
televisão	13
famosos	15
brasil	17
mundo	20
opinião	18
esportes	32

Preço do pão pode subir

O trigo continuará a pagar 10% de tarifa para entrar no país. Segundo a Câmara de Comércio Exterior (Camex), o Ministério da Agricultura alegou que o país dispõe de estoques suficientes até o início da próxima safra, em agosto. A medida contraria o pedido do setor, e, de acordo com a Associação Brasileira da Indústria do Trigo (Abitrigo), essa decisão poderá refletir no aumento do trigo em até 38%, o que poderá levar o pão a encarecer em até 18%.



Alcione Ferreira/DP/D.A. Press

Projeto Via Livre chega à São José e à Afonso Pena

Outras três vias também recebem as novas regras até o dia 20 do próximo mês

A Secretaria de Transporte e Trânsito Urbano (STTU) começa a implantar o projeto Via Livre em mais quatro ruas e uma avenida de Natal. Na próxima segunda-feira, as novas medidas começam a valer nas ruas São José, Régulo Tinoco e José de Alencar, que ligam os bairros Candelária, Lagoa Nova, Lagoa Seca, Barro Vermelho e Tirol até a altura do colégio Marista.

Já no dia 20 de julho, o Via Livre chega à Avenida Afonso Pena e à Rua Joaquim Fagundes, (que liga a Afonso Pena à Prudente de Moraes e à Hermes da Fonseca), completando um corredor de escoamento de veículos que começa na Praça das Flores, em Petrópolis, e se encerra no Largo do Machado, em Lagoa Nova.

Segundo a secretaria, nos primeiros 15 dias, o Via Livre terá caráter educativo. Não serão aplicadas multas, exceto para os casos de motoristas que insistam



Frankie Marcone/DN/D.A. Press

Mudanças começam no início da via, próximo ao cruzamento com a Rua Potengi, e vão até a Rua Joaquim Fagundes

em repetir as infrações continuamente. Passado o prazo inicial, as multas serão emitidas.

Projeto

A secretaria explica que o Via Livre veda a utilização da pista de uso público para estacionamentos com fins particulares. Sem ter obs-

táculos, o trânsito flui melhor e os engarrafamentos diminuem de tempo e extensão. O projeto já funciona nas avenidas Romualdo Galvão e Jaguarari.

Na Romualdo Galvão, que recebeu o Via Livre em fevereiro, 39% de carros circulavam a mais pela avenida e com menor tempo de

tráfego já no primeiro mês de funcionamento. Na Jaguarari, a quantidade de carros trafegando no sentido bairros/Centro aumentou em 10%. Já no sentido contrário, esse aumento foi de 25%. Entre as 7h e as 19h o aumento no volume de veículos pela via foi de 3,4 mil carros.

DECISÃO

TRE cassa prefeito de Angicos

Os juízes da Corte Eleitoral decidiram ontem, por maioria de votos (4 a 3), pela cassação dos mandatos do prefeito e do vice de Angicos, Jaime Batista dos Santos (DEM) e Clemenceau Alves (PMDB), respectivamente. Além da perda dos cargos eletivos, a Corte também determinou a anulação dos votos obtidos por Jaime e Clemenceau, multa de R\$ 5 mil e a determina-

ção para que tomem posse nos cargos os segundos colocados no pleito de 2008: Ronaldo de Oliveira Teixeira (prefeito) e Deusdete Gomes de Barros (vice).

A cassação baseia-se em depoimentos de testemunhas que sustentaram que os dois políticos praticaram compra de votos, violando o artigo 41-A da Lei das Eleições (9.504/97). A decisão

deve ser cumprida após a publicação do acórdão em Diário Oficial e depois de julgamento de eventuais embargos. O voto de desempate foi proferido ao final da sessão pelo presidente da Corte, desembargador Expedito Ferreira de Souza.

O Tribunal deu provimento a um recurso eleitoral interposto por Ronaldo, Deusdete e a coligação

"Força do Povo", reformando a sentença de primeira instância. O julgamento foi iniciado no dia 28 de maio, quando três foram emitidos pela perda de mandato, pelo relator, juiz Fernando Pimenta, pelo corregedor regional eleitoral, desembargador Cláudio Santos e pela juíza Lena Rocha. Na terça-feira passada, o juiz Fábio Holanda, que havia pedido vista aos autos, abriu divergência, para votar pela improvidência do recurso, e manutenção dos cargos, pois não encontrou prova consistente para a cassação. Ontem, ele foi acompanhado pelos juízes Magnus Delgado e Roberto Guedes.



FLÁVIA URBANO

flaviaurbano.rn@diariosassociados.com.br

Observatório DN

Concurso para ministro do STF

O presidente do Supremo Tribunal Federal, ministro Gilmar Mendes, - relator do recurso que derrubou a obrigatoriedade do diploma para jornalista - deveria encabeçar um movimento, agora, para mudar o critério de composição do STF. A Constituição Federal estabelece como critério para escolha dos 11 ministros do STF a indicação por parte do presidente da República. O que diria o ministro Gilmar Mendes quanto à possibilidade de se passar a compor o Supremo e os demais tribunais mediante concurso público? In-

felizmente, o ministro Gilmar Mendes não virá mais a Natal, hoje, quando participaria de encontro do tribunais regionais eleitorais. Seria uma excelente oportunidade para se pronunciar sobre o tema.

Duas propostas de emenda constitucional relacionadas à composição do STF estão guardadas no Senado. A primeira, PEC nº 68/2005, foi apresentada pelo falecido senador Jefferson Peres com a intenção de por fim à "politização exagerada" do Supremo, para o equilíbrio dos poderes e legitimida-

de da própria Corte. Caberiam aos órgãos de representação da advocacia, magistratura e Ministério Público a indicação de seis nomes para escolha da Corte e noemação pela Presidência da República. A outra PEC nº 30/2008, do senador Edson Lobão Filho, estabelece que a escolha caberia aos ministros do STF dentre três indicados, sendo um pelo Conselho Federal da Ordem dos Advogados do Brasil, um pela CCJ do Senado e outro pela CCJ da Câmara dos Deputados. Com a palavra a bancada do RN.

● O senador José Agripino Maia (DEM) acaba de lançar seu site. No www.agripino.com.br, os internautas podem acessar pronunciamentos do senador, matérias sobre ações do seu mandato, além de dois links para o blog e para o twitter do senador.

● A governadora Wilma de Faria (PSB) prestigia hoje às 17h30, a abertura da 11ª Semana Nacional de Políticas Sobre Drogas no Estado do Rio Grande do Norte, no Colégio das Neves.

● Frederico Vasconcelos, jornalista da Folha de São Paulo, participa hoje às 15h,

em Natal, da conferência "Judiciário e Mídia" dentro do 5º Congresso Estadual de Magistrados do RN cujo tema é "Judiciário, Democracia e Desenvolvimento", no Hotel Pestana.

● A solenidade de posse do novo procurador geral de Justiça, Manoel Onofre Neto, foi prestigiada pelo presidente do Conselho Nacional de Procuradores, Leonardo Azeredo Bandarra. O colegiado que reúne as chefias do Ministério Público tem como missão unificar os procedimentos adotados em todos os estados, traçar diretrizes políticas da instituição e promover a integração.

Parnamirim

O futuro do prefeito de Parnamirim Maurício Marques (PDT) será definido na quinta-feira da próxima semana pelo Tribunal Regional Eleitoral (TRE-RN). É quando será julgado o recurso impetrado pelo deputado Gilson Mou-

ra (PV), derrotado nas eleições do ano passado. O prefeito é acusado de ter usado gerador da Prefeitura em comícios da sua campanha. O Ministério Público Federal deu parecer favorável à cassação de Maurício Marques e realização de eleições complementares.

Adutoras

Na sessão de ontem, o deputado estadual Walter Alves (PMDB) fez um discurso lembrando que há 10 anos era lançado o programa de adutoras, iniciativa do então governador Garibaldi Alves Filho (PMDB). De acordo com o deputado, o governo Garibaldi viabilizou e investiu, na

área de recursos hídricos, um montante de R\$ 500 bilhões. "Na época, esse investimento em um único programa de governo - jamais visto no estado - beneficiou cerca de um milhão de pessoas em 46 sedes de municípios, ao passo que, democratizou o uso da água nas mais distantes localidades potiguares", afirmou.

Câmara perde R\$ 3 milhões e prevê demissões

Aprovação da PEC que reduz gastos diminuirá orçamento anual em 10% e atingirá principalmente comissionados

Jussara Correia

jussaracorreia.rn@diariosassociados.com.br

Com aprovação da Proposta de Emenda Constitucional (PEC 47) que determina a diminuição dos gastos nas Câmaras Municipais de todo país, a casa legislativa de Natal terá uma queda no orçamento de 10%, o que representa cerca de R\$ 3 milhões por ano. A informação é do presidente da instituição, Dickson Nasser (PSB), que julgou esse percentual sensato. No entanto, segundo o ve-

reador, com a decisão, talvez seja preciso enxugar o quadro de colaboradores. "Vou fazer de tudo para que isso não aconteça, mas no caso de alguns cargos comissionados será inevitável", declarou.

A aprovação da PEC 47 também acaba abrindo caminho para que seja promulgada a PEC 20, que pretende aumentar de 51.748 para 59.302 o número total de vereadores no Brasil. Se passar a valer, a proposta poderá levar à Câmara Municipal de Natal os suplentes Aparecida França, João Maria Lucena, Professor Joca, Fernando Lucena, Rejane Freire, Renato Dantas, Assis Oliveira, Dagô e Osório Jácome. No entanto, o Tribunal Regional Eleitoral (TRE-RN) declarou, através da assessoria de imprensa, que ainda não havia recebido nenhum comuni-



Presidente da Casa, Dickson Nasser, diz que vai fazer o máximo para evitar demissões, mas deve enxugar comissionados

cado do Tribunal Superior Eleitoral (TSE) sobre a decisão e, por isso, não iniciou os cálculos para saber quais suplentes atingem o coeficiente eleitoral para assumir o cargo de vereador. O TRE também informou que não está definido se essa decisão valerá de maneira retroativa, ou seja, referente às eleições de 2008 ou se só passará a valer em 2012.

De acordo com o ex-vereador Fernando Lucena, a PEC 47, que limita os gastos nas Câmaras Mu-

nicipais, foi votada a partir de um acordo feito no Senado, há cerca de seis meses. "Foi montada uma comissão especial, composta por deputados que eram favoráveis à decisão. A PEC foi estudada com atenção", afirmou. Lucena ainda disse que a ideia é a PEC 20, que trata das vagas para os vereadores, seja votada o mais rápido possível. As expectativas do suplente são as melhores. "É uma luta grande e justa. Estão recompondo as câmaras sem aumentar a

despesa. Haverá uma economia de mais de R\$ 1 bilhão. Existe muito presidente de Câmara fazendo festa com o dinheiro público, e isso vai acabar", declarou.

O ex-vereador Renato Dantas disse que não sabia que seu nome estava entre os suplentes que podem ingressar na Câmara. "Eu nunca fiz essas contas e na verdade nem quero opinar sobre isso, pois fica parecendo que eu quero me beneficiar da situação. Não estou criando expectativas", afirmou.

Frankie Marconel/DN/D.A Press



LUIZ CARLOS AZEDO
luizazedo.df@diariosassociados.com.br

Brasília DF

OUTRA CASSAÇÃO À VISTA

Mais um governador corre o risco de cassação no Tribunal Superior Eleitoral (TSE): Marcelo Miranda (PMDB), de Tocantins. É acusado de promoção pessoal em programas de TV e no site do governo durante a campanha para reeleição; abuso de poder; compra de votos e distribuição de cestas básicas em inauguração de obras públicas. Seu julgamento está previsto para a próxima terça-feira.

Por crime eleitoral, o TSE já cassou os governadores Ronaldo Cunha Lima (PSDB), na Paraíba; e Jackson Lago (PDT), no Maranhão. Também correm risco de cassação os governadores de Santa Catarina, Luiz Henrique (PMDB); Sergipe, Marcelo Déda (PT); e Rondônia, Ivo Cassol (sem partido).

Cassações por crime eleitoral, a mais recente do senador Expedido Júnior (PR-RO), provocaram uma correria na Câmara para aprovação de uma nova lei eleitoral. Os políticos querem estabelecer regras mais precisas para a campanha e restringir o poder normativo do TSE, cujo próximo presidente será o ministro do Supremo Tribunal Federal Joaquim Barbosa. Ele comandará o processo eleitoral de 2010.

Largada

O governador da Bahia, Jaques Wagner (PT), comemorou, ontem, pesquisa de opinião que o aponta como favorito às eleições de 2010. Realizada pelo Instituto Campus, foram ouvidas 2.593 pessoas, em 52 municípios, com margem de erro de 1,97% para mais ou para menos. Wagner (PT) lidera com 43,1%, seguido do ex-governador Paulo Souto (DEM), com 31,9%, e do ministro Geddel Vieira Lima (PMDB), com 13,3%.

Filé

Começou a disputa pelas vagas de adidos policiais na Argentina, Colômbia, Paraguai e Uruguai, cujos titulares completarão dois anos no segundo semestre e deixarão o posto, e pelo recém criado cargo de adido policial em Paris. O diretor-geral da Polícia Federal, Luiz

Fernando Corrêa, já tem a lista dos novos adidos no bolso do colete.

Perderam

O líder do PMDB, Renan Calheiros (AL), e o líder do DEM, José Agripino (RN), amargam a derrota do advogado eleitoral Erick Pereira na disputa por uma vaga no Conselho Nacional de Justiça. Raspando na trave, com 41 votos, o advogado Marcelo Neves foi o indicado pelo plenário do Senado. Discípulo de Jürgen Habermas, da famosa Escola de Frankfurt, Neves é professor de Teoria Geral do Estado da Faculdade de Direito da Universidade de São Paulo e dos cursos de mestrado e doutorado da Pontifícia Universidade Católica de São Paulo (PUC-SP) e do Instituto Brasiliense de Direito Público (IDP).

A candidatura do senador Renato Casagrande (PSB-ES) ao governo do Espírito Santo ganhou um aliado robusto: o prefeito de Belo Horizonte, Márcio Lacerda (PSB). Eleito por uma coligação que teve apoio de tucanos e petistas, Lacerda se reunirá amanhã com prefeitos e vereadores capixabas em Colatina (ES).

NO CAFEZINHO

Luto/Inimigos figadais, o senador Cristovam Buarque (PDT-DF) e o ex-governador do DF Joaquim Roriz (PMDB) não conversam nem em velório. Os dois mal se cumprimentaram no enterro do pastor Divino Gonçalves dos Santos, falecido aos 88 anos, quarta-feira, no cemitério do Campo da Esperança.

Brutus/Depois da criação da comissão de sindicância que analisa o caso do ex-diretor-geral do Senado João Carlos Zoghbi, nova comissão deve ser aberta contra o ex-diretor-geral Agacieli Maia. Quem assina o pedido de inquérito administrativo é o atual diretor-geral, Alexandre Gazineo.

Gorjeta/Quem disse que o governador de São Paulo, José Serra (PSDB), não deixa instalar comissões parlamentares de inquérito na Assembléia paulista. Com apoio de 32 deputados, está de vento em popa a CPI das Gorjetas. Bares e restaurantes de São Paulo não estão pagando

os 10% de gorjeta dos garçons.

Gazeta/A Assembléia Distrital mantém a sete chaves a lista de presença dos deputados distritais. Faz parte da caixa preta.

Marcou/O ex-presidente Itamar Franco (foto) agendou para o dia 6 de junho o ato de sua filiação ao PPS, em Belo Horizonte. Pretende levar para a nova legenda os colaboradores mais fiéis, inclusive o ex-chefe da Casa Civil Henrique Hargreaves. Itamar faz segredo sobre suas pretensões eleitorais.

Purgatório/Poderoso cabo eleitoral no Rio de Janeiro, o Bispo Macedo retirou o apoio da Igreja Universal à reeleição do senador Marcelo Crivella (PR-RJ), aliado tradicional do ex-governador Anthony Garotinho (PR). Defende a reeleição do governador Sérgio Cabral (PMDB) ao governo do estado e quer Crivella na disputa por uma vaga na Câmara dos Deputados.

Convocado pela CEI, Carlos Eduardo desabafa

Chamado para depor no dia 6 de julho, ex-prefeito dispara contra o relator Albert Dickson

Flávia Urbano
flaviaurbano.rm@diariosassociados.com.br
Octávio Santiago
Especial para o Diário de Natal

Conforme apontavam os indícios desde o início dos trabalhos da CEI dos Medicamentos, o ex-prefeito de Natal Carlos Eduardo Alves (PDT) será mesmo convocado para depor. A data foi definida, ontem, pelos vereadores responsáveis pelas investigações - Albert Dickson (PP), Heráclito Noé (PPS), Hermano Moraes (PMDB), Ney Lopes Jr. (DEM) e Paulo Wagner (PV) - que marcaram a oitiva para o dia 6 de julho. O ex-prefeito Carlos Eduardo afirmou que vai aguardar o recebimento da convocação para se pronunciar sobre sua ida ou não à Câmara Municipal. "Estou

examinando. Vou esperar a convocação, porque pelo que vi tudo já foi esclarecido, e depois vou me pronunciar", afirmou.

Carlos Eduardo disse que a motivação da CEI é política. "Minha convocação estava decidida antes mesmo de os vereadores fazerem a primeira reunião para decidir como seriam os trabalhos", assegurou. De acordo com o ex-prefeito, o relator da comissão, vereador Albert Dickson, está agindo movido por interesses pessoais. "O relator Albert Dickson teve, na minha administração, interesses contrariados. Uma irmã foi demitida, e um irmão, uma cunhada e uma sobrinha tiveram um convênio com a Funcart suspenso. Depois, ele tentou um convênio com a Secretária de Saúde para cirurgias de catarata e o pedido foi indeferido. Ele deveria se julgar suspeito, mas como não tem ética, está agindo por vingança e servindo a interesses de lideranças políticas", informou.

O ex-prefeito disse que assistiu a todos os depoimentos. Ele afirmou que os ex-secretários de Saúde

de Edmilson Albuquerque e Aparecida França, além dos servidores e ex-chefes do Departamento de Medicamentos e Patrimônio, prestaram todas as informações necessárias. "Não há nenhum problema de desperdício e não há corrupção. O máximo que poderia ter é falta de infraestrutura. Mas todas as providências estavam sendo tomadas com relação a novas instalações elétricas, maior segurança com relação a incêndio e climatização do ambiente. Foram comprados ar-condicionados que não foram instalados porque a empresa que ganhou licitação para reformar o prédio não quis fazer a obra em novembro do ano passado com receio de não receber da atual gestão", disse. Carlos Eduardo afirmou que não procede a informação de que, em 2008, foram desperdiçadas 87 toneladas de medicamentos. "O que existia era uma perda anual de média de 15%. O mesmo percentual verificado na iniciativa privada", comentou.

De acordo com Albert Dickson,

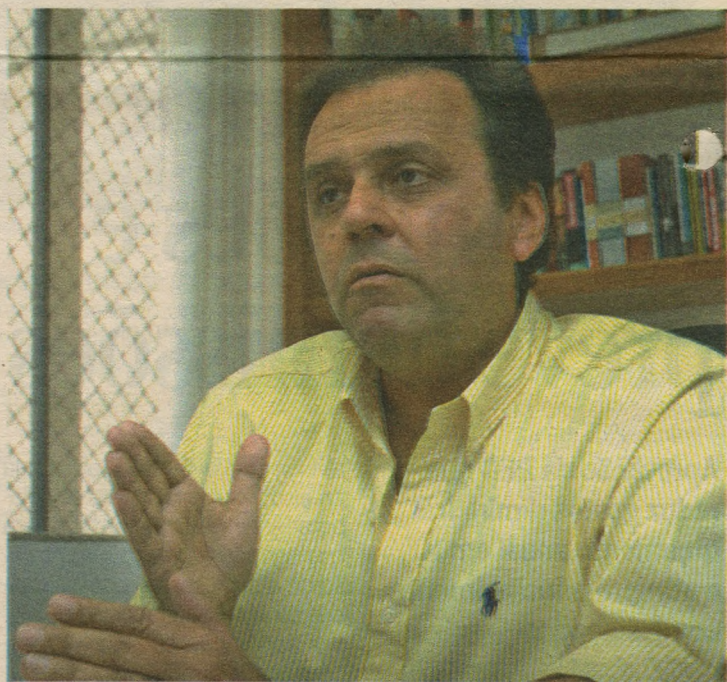

Para o ex-prefeito, relator está agindo movido por interesses pessoais

relator da Comissão, que já havia manifestado interesse em ouvir Carlos Eduardo antes mesmo da primeira rodada de oitivas, os documentos coletados por ele, em Brasília, que provam que o ex-prefeito teve acesso ao reletório do Ministério da Saúde e, portanto, sabia das irregularidades na Secretaria Municipal de Saúde, foram usados para convencer os demais membros do grupo. Sobre as declarações de Carlos Eduardo, a reportagem não obte-

ve resposta de Dickson, pois ele não atendeu mais às ligações.

Sobre as declarações de Carlos Eduardo, Albert Dickson reforçou que os interesses da CEI são apenas os da população e que a palavra "perseguição" só existiu uma vez entre ele e o ex-prefeito: quando o pedetista o retaliou após filiação ao PRB, demitindo sua irmã, suspendendo convênio de familiares com a Funcart e indeferindo proposta para a realização de cirurgias de catarata.

DÓLAR

1,9730

(▲ 0,25%)

últimas cotações (em R\$)
17 / junho 1,9600
16 / junho 1,9650
15 / junho 1,9510

EURO

2,6530

(▲ 0,85%)

Turismo, venda (em R\$)

BOLSAS

ontem (em %)

Dow Jones

+0,68%

Bovespa

-0,28%

AÇÕES

que mais subiu

Redecard

5,51%

que mais caiu

Comex

4,79%

POUPANÇA

Taxa (%)

0,5924

CDB

Pré-fixado, 30 dias (em % ao ano)

8,98

OURO

Na BM&F, o grama (em R\$)

59,000

(▼ 1,01%)

INFLAÇÃO

IPCA do IBGE (em %)

fevereiro / 2009

março / 2009

abril / 2009

maio / 2009

+0,55

+0,20

+0,48

+0,47

Ventos a favor do RN

Fórum Nacional Eólico será encerrado hoje em Natal, marcando importantes discussões sobre o setor

Luise Aguiar

Especial para o Diário de Natal

Há vários anos os fortes ventos brasileiros vêm atraindo investidores interessados na produção de energia eólica. Famoso pelos ventos alísios - que sopra todo o ano do sudeste para o noroeste -, o Rio Grande do Norte é uma das "meninas dos olhos" dos investidores. Para debater os rumos da energia eólica do país, os principais atores desse segmento estão reunidos desde ontem no 1º

Fórum Nacional Eólico, que é realizado em Natal no Hotel Serhs, Via Costeira. Um dos temas abordados ontem foi os mitos e verdades sobre energia eólica no âmbito econômico e ambiental.

Segundo o secretário estadual de Energia e Relações Internacionais, Jean-Paul Prates, mitos como o de que a produção de energia eólica é muito cara e que atrapalha a fauna aérea foram discutidos durante o painel. Como ele explica, se colocados detalhadamente no papel, os custos da eólica praticamente se equiparam aos de produção de energia por outros meios, como a carvão e óleo. "O custo da produção de eólica são só os equipamentos, porque não se paga pelo vento. Quando não há a internalização dos custos do carvão e do óleo, o custo de



Jean-Paul Prates diz que preciso desmitificar o uso da energia eólica: custo alto vem dos preços dos equipamentos

produção das três formas de energia se equiparam. E é disso que as pessoas precisam saber", explica. Prates ainda conta que o Rio Grande do Norte tem hoje 35 projetos em energia eólica inscritos no cadastro criado pelo governo do estado, que somam 1,5 mil megawatts de energia. Porém, por enquanto apenas o parque em Rio do Fogo (Litoral Norte) já está funcionando.

Para o Leilão Nacional em novembro, o RN contará com mais de 2 mil megawatts de energia eólica para concorrer. A Endesa, gigante espanhola no ramo de energia, foi uma das empresas que reafirmou o interesse em investir cerca de R\$ 500 milhões na produção de energia eólica no RN. Durante o painel que debateu as verdades e os mitos sobre energia eólica no Brasil, o diretor geral da australia-

na PacificHydro (que já declarou que vai investir no RN), Mark Argar, falou sobre os investimentos da empresa no país, que tem dois parques eólicos em operação na Paraíba. E destacou como a empresa foi atraída para cá: "O Proinfa (programa federal de incentivo à energia eólica), a contrapartida da Eletrobras e a disposição do BNDES e BNB para trabalhar em parceria nos motivaram", disse.

BORRACHUDOS

Cheques devolvidos batem recorde

O número de cheques devolvidos por falta de fundos bateu recorde em maio, segundo a Serasa Experian. Foram registradas 25,2 devoluções para mil compensações, o maior número verificado desde 1991, ano do início do levantamento. No Rio Grande do Norte esse índice foi maior, 63,5, o sétimo do ranking nacional.

De acordo com a Serasa Experian, foram devolvidos 2,49 milhões de cheques em maio deste ano, e compensados 98,74 milhões.

Na variação de maio sobre abril deste ano, o aumento foi de 13,5%. Na comparação de maio de 2009 com o mesmo período do ano passado, o percentual de crescimento é de 18,9%. Segundo a empresa, o mês de maio costuma registrar maior devolução de cheques em decorrência das vendas do Dia

das Mães. "Além disso, as compras parceladas da Páscoa e as despesas com os feriados prolongados do mês anterior também contribuíram", diz a instituição.

De janeiro a maio deste ano, o número de cheques devolvidos a cada mil compensados cresceu 16,3%, em relação a 2008. Para a

Serasa Experian, o recorde é reflexo dos efeitos da crise financeira internacional, como a elevação do desemprego e uma maior utilização do che-

que pré-datado para compensar os ajustes na oferta de crédito. Mesmo assim, os cheques sem fundos ocupam a terceira posição no ranking de representatividade da inadimplência dos consumidores, atrás das dívidas com cartões de crédito e financeiras e das pendências com os bancos.

O Rio Grande do Norte ficou em sétimo lugar

NATAL FORRÓ DA GENTE
19 A 28 DE JUNHO
LARGO DOM BOSCO
RIBEIRA

UMA PROGRAMAÇÃO DE SÃO JOÃO COMO NUNCA SEVIU

- FESTIVAL DE QUADRILHAS
- 24 SHOWS MUSICAIS • TREM DO FORRÓ • FORRAÇO
- ÔNIBUS DO FORRÓ • FEIRA DA QUERMESSE
- FEIRA DE COMIDAS TÍPICAS • 36 MIL REAIS EM PRÊMIOS
- 119 ARRAIAIS AGITANDO PELA CIDADE

PROMOÇÃO:
PREFEITURA DO NATAL
Cidade da Gente
www.natal.rn.gov.br

REALIZAÇÃO:
FUNDAÇÃO CULTURAL
CAPITANIA DAS ARTES

PATROCÍNIO:
BANCO DO BRASIL
BRASIL
EM PAZ DE TODOS
GOVERNO FEDERAL

Jornalistas lamentam fim da obrigatoriedade

Decisão do STF, que torna opcional o diploma universitário na profissão, repercutiu entre a categoria no RN

Roberto Cavalcanti

robertocavalcanti.rn@diariosassociados.com.br

O fim da obrigatoriedade do diploma de jornalismo para o exercício da profissão provocou mal estar entre profissionais do ensino superior de comunicação social, formandos e o sindicato da categoria no Rio Grande do Norte.

A presidente do Sindicato dos Jornalistas Profissionais do Rio Grande do Norte (Sindjorn), Nelly Carlos falou que o sindicato irá continuar trabalhando como antes da decisão, até a decisão da Federação Nacional de Jornalismo (Fe-

naj). "Ninguém sabe o que vai acontecer. O presidente da Fenaj falou que as empresas de comunicação continuarão a contratar profissionais diplomados e que devemos aguardar o texto final da decisão do STF. Queremos saber quem poderá se sindicalizar, concorrer em concursos públicos, específicos para a profissão e quem poderá concorrer aos prêmios de jornalismo".

O chefe de Departamento de Comunicação Social da Universidade Federal do Rio Grande do Norte (UFRN), Newton Avelino, acha que a decisão causa um grande prejuízo para o meio acadêmico. "Fiquei profundamente surpreso e é lamentável o que aconteceu. O diploma é a maneira de equiparação da profissão com a outras. O jornalismo não pode prescindir desta formação. Não esperava uma decisão tão drástica e radical".

Para a diretora do curso de jornalismo da Universidade Potiguar (UnP), Valéria Credidio "a qualificação profissional será o gran-

de trunfo do jornalista com a mudança imposta pelos ministros. Os cursos não serão afetados com a decisão do STF e vamos continuar primando pela qualidade no ensino porque, as empresas continuam valorizando o profissional qualificado.

Manuelle Costa, 27 anos, aluna do terceiro período de jornalismo da UnP acha que a medida foi impensada, pois acabou desmerecendo o esforço de alunos e ex-alunos que estiveram na universidade adquirindo conhecimentos. "Pode acontecer uma debandada de estudantes que estão fazendo o curso, não só para exercer a profissão, mas para ter o diploma que os habilita a fazer um concurso público de nível superior. Apesar disso, creio que isso não vai acontecer com quem tem o verdadeiro sonho de se tornar um profissional competente, pois este tem consciência de que só a universidade pode oferecer o aprendizado teórico e específico, fundamental ao jornalista".



Presidente do sindicato, Nelly Carlos aguarda texto final da decisão

SÃO JOÃO

Festejos se iniciam hoje em Natal

Homenageando Luís da Câmara Cascudo, começa hoje o Natal Forró da Gente, a festa de São João organizada pela prefeitura. Com duração de nove dias, os festejos acontecerão no Largo Dom Bosco, em frente ao Museu de Cultura Popular Djalma Maranhão, sempre a partir das 18h, contando com barraquinhas de artesanato, gastronomia e prevenção contra acidentes com fogos, o 8º Festival de Quadrilhas Juninas de Natal e mais de 25 shows.

Além do forró do Largo Dom Bosco, 119 arraiais acontecem em toda a capital, e do palco da Ribeira (onde também será apresentado o 7º Forraço) partirá o Trem do Forró, com destino a Ceará-Mirim. "Nós escolhemos o local em conjunto com os quadrilheiros. A Ribeira, além de ter visibilidade, está sendo revitalizada, e isso contou na decisão", conta o chefe do Departamento de Projetos Especiais e coordenador do São João, Castelo Casado. "Outro aspecto impor-

ante é que o Museu de Cultura Popular, onde encontramos diversas formas de manifestação popular, inclusive em sintonia com os festejos juninos, estará aberto durante todas as noites do evento".

As noites no Forró da Gente começam com o 8º Festival de Quadrilhas Juninas de Natal, que conta com a participação de 89 quadrilhas, 11 delas cômicas, 14 estilizadas, sete infantis e 57 tradicionais. A final das quadrilhas tradicionais acontece no dia 27 e a das estilizadas será no dia 28. Depois do festival, a festa se muda para o segundo palco, onde acontecem três shows por noite com bandas como Forró Sacudido, As Nordestinas, Traz a Massa e Serginho (ex-vocalista do Pimenta Nativa). De 22 a 24, o espaço também servirá de palco para o 7º Forraço, tradicional festival de músicas de forró.

Ainda tem o Trem do Forró, que nos dias 20 e 27 anima a estação de trem da Ribeira antes de embarcar rumo ao arrasta-pé sobre trilhos.

Você está por dentro do que acontece em nosso estado?

A TV Tropical está.



DE SEGUNDA A SEXTA, ÀS 13h20

Os fatos de destaque da política, cultura e esportes você encontra no **Jornal da Tropical**. Telejornalismo de qualidade para quem faz questão de estar bem informado.



TV DE PRIMEIRA

Murilo Meireles e Ana Carla Queiroz trazem para você a informação que você precisa, com a cara do melhor telejornalismo do estado e os comentários de Cassiano Arruda Câmara.



www.redetropical.com.br



Ônibus só rodaram até segunda-feira

Cidade vai ficar sem meio de transporte público na próxima semana

Greve por tempo indeterminado, que começa na terça, vai deixar 500 mil sem transporte

Rafael Duarte
rafaelduarte.rn@diariosassociados.com.br

Os rodoviários iniciam uma greve por tempo indeterminado a partir da próxima terça-feira, 23 de junho. Os trabalhadores não conseguiram chegar a um acordo com os empresários do setor na reunião de

negociação realizada, ontem pela manhã, na sede da Superintendência Regional de Trabalho e Emprego, na Ribeira. Embora a assembleia geral da categoria esteja marcada para o dia 22, o Sindicato dos Trabalhadores Rodoviários do RN (Sintro-RN) já anunciou a paralisação. A greve vai atingir 500 mil usuários de transporte público da capital, que conta com 100 linhas de ônibus divididas por sete empresas.

Os rodoviários pedem um reajuste salarial de 12%, além da unificação dos vales-alimentação para toda a categoria. Do outro lado, os empresários propõem apenas 6%

e usam a crise econômica mundial para negar um aumento maior. Como a inflação do último ano foi de 5,5%, o Sintro-RN reclama que não haverá praticamente nenhum ganho real para a categoria. "O reajuste, na verdade, é de 0,5%, ou seja, quase nada. Os empresários não cederam em nada e querem empurrar o trabalhador para a greve. Eles dizem que a prefeitura não quis aumentar a passagem, mas esqueceram de falar que o governo federal reduziu o preço do óleo diesel. Vamos avisar a população a partir de amanhã, faremos assembleia na segunda-feira e iniciaremos a greve já na terça", afirmou o secretário

geral do Sintro, Luís Carlos Ribeiro.

O secretário municipal de Transportes e Trânsito Urbano (STTU), Kelps Lima, afirmou que a prefeitura não vai interferir na queda de braço entre patrões e empregados. No entanto, faz um apelo aos trabalhadores para o cumprimento da lei de greve, que exige 30% do serviço funcionando. "Esperamos que a nova diretoria não incite a categoria a cometer atos de desordem e bloqueie as vias da cidade porque isso só vai prejudicar o trabalhador mais humilde. O direito de greve é legítimo, mas os trabalhadores não podem perder a noção de que o transporte coleti-

vo é um serviço público".

"Precipitação"

O diretor do Sindicato das Empresas de Transporte Urbano do RN (Seturn), Augusto Maranhão, discorda do representante dos trabalhadores e disse que vai aguardar os acontecimentos. "Vejo precipitação dos rodoviários, uma vez que o Seturn ofereceu a mais que o percentual de inflação. Eles têm que ver que o momento é de crise e 55% dos custos da empresa vêm da folha de pessoal. Vamos esperar que não haja a greve, caso contrário haverá transtornos sem a mínima necessidade".

TRÂNSITO

Mortes aumentam em Natal, apesar da Lei Seca

Na contramão da média nacional, Natal não teve redução significativa no número de internações e óbitos por acidentes de trânsito, depois de um ano de implantação da Lei Seca. Dados divulgados nesta semana pelo Ministério da Saúde, com base no Sistema de Informações de Mortalidade e no Sistema de Informações Hospitalares do SUS, apontam para uma queda média de 23% no número de internações provocadas por acidentes de trânsito, e de 22,5% nos óbitos, entre os segundos semestres de 2007 e 2008, nas capitais brasileiras. Apesar disso, em Natal, no mesmo período, as internações caíram apenas 4,42%, passando de 1.242 para 1.187. E os óbitos tiveram um cres-

cimento de 11%, indo de 27 para 30.

A Lei Seca entrou em vigor em 20 de junho de 2008. Segundo as informações do MS, o segundo semestre de 2007 teve, nas capitais, 105.904 internações causadas por acidentes de trânsito, número que caiu para 81.359 no segundo semestre de 2008. A queda foi sentida também na quantidade de óbitos, que decresceu de 3.519 para 2.723 durante o mesmo período. "A redução do número de óbitos e internações mostra que a Lei vem protegendo a vida. É uma conquista da população e da saúde pública brasileira", afirma a coordenadora da área de Doenças Não Transmissíveis do Ministério da Saúde, Deborah Malta.

Após a implantação da Lei Seca, o número de internações em Natal, que vinha caindo, voltou a subir. No primeiro semestre de 2007, houve 1.255 casos, quantidade que caiu para 1.242 no segundo semestre do ano e para 1.126 nos seis primeiros meses de 2008. Porém, no segundo semestre do ano passado, foi registrado um aumento para 1.187. No comparativo com 2007 houve uma diminuição de apenas 8%, uma diferença de 184 internações. Em Fortaleza, a diferença percentual entre os dois anos é de 35% de internação, além de uma queda de 10% no número de óbitos. Já o número de óbitos em Natal caiu entre o primeiro e o segundo semestres de 2008, pas-

sando de 35 para 30, mesmo assim maior do que o segundo semestre de 2007. Os dados informam que em 2007 houve ao todo 61 mortes registradas por acidentes de trânsito em Natal contra 65 em 2008, um aumento de 6%.

Fiscalização

O comandante do Policiamento Rodoviário Estadual, coronel Ricardo Albuquerque, afirmou que os dados do Centro de Polícia Rodoviária Estadual não batem com os do Ministério da Saúde. Segundo os registros do CPRE, houve uma queda de 18 casos no número de acidentes em Natal entre 2007 a 2008, excetuando-se as rodovias federais que cortam a cidade. "Fazemos fis-

calizações em eventos de grande movimentação e trabalhamos com blitz. A fiscalização está funcionando porque neste ano dobramos o número de autuações". A PRE fez 52 autuações durante o ano passado e apenas neste ano foram 129. A força policial tem nove bafômetros.

A Polícia Rodoviária Federal registrou em percentuais uma diminuição de cerca de 20% em acidentes e óbitos nas rodovias federais do estado entre o segundo semestre de 2007 e o segundo semestre de 2008. O levantamento leva em conta todo o RN, não havendo números específicos sobre Natal. Para o assessor de comunicação da PRF, inspetor Roberto Cabral, o número praticamente estável na capital é algo positivo. "Se considerarmos que houve um aumento grande na frota, a estabilidade nos números de acidentes e óbitos já é algo muito positivo". A PRF conta atualmente com 21 bafômetros.

AVISO DE LICITAÇÃO - PREGÃO ELETRÔNICO 05/2009
TIPO: MENOR PREÇO POR ITEM.

PROCESSO Nº 51620-1/2009

A Fundação de Apoio a Pesquisa do Rio Grande do Norte-FAPERN, mediante sua Pregoeira, comunica aos interessados que realizará licitação, na modalidade Pregão Eletrônico Nº 03/2009-FAPERN, do tipo MENOR PREÇO POR ITEM (Processo nº 51620-1/2009) cujo objeto é Contratação de empresa especializada em locação de veículos automotores, para atender ao Programa Escola Vê Ciência E Exposições/Eventos diversos Integrados a Semana Potiguar, conforme anexo I (Especificação do Objeto deste Edital, conforme faculta o inciso I, do Art. 15, do Decreto Estadual nº 20.103/2007, e será regido pela Lei nº. 10.520/2002, e demais legislações correlatas, aplicando-se, subsidiariamente, no que couber, a Lei 8.666/93, com suas alterações, de acordo com as disposições constantes do Anexo I e da minuta do contrato, partes integrantes do Edital. O Edital encontrar-se-á à disposição dos interessados, na internet, no site: www.comprasnet.gov.br. DATA DA SESSÃO PÚBLICA: 03.07.2009. HORÁRIO (Brasília/Distrito Federal): às 09:00 horas. LOCAL: www.comprasnet.gov.br. Qualquer informação será prestada pela CPL/FAPERN, com endereço no Centro Administrativo do Estado, S/N - BR. 101 - KM 94, Lagoa nova, Natal (RN) - CEP 59064-901, Telefone e Fax: (84) 3232-1731, no horário das 08:00 às 13:00 horas ou no Correio Eletrônico: cplfapern@m.gov.br.

Natal-RN, 18 de junho de 2009.
Elizete Lisboa Dantas
Pregoeira da FAPERN

RIO GRANDE DO NORTE
SECRETARIA DE ESTADO DA ADMINISTRAÇÃO E DOS RECURSOS HUMANOS

AVISO DE LICITAÇÃO - PREGÃO ELETRÔNICO Nº 014/2009-RP
TIPO: MENOR PREÇO POR ITEM

A Secretaria de Estado da Administração e dos Recursos Humanos-SEARH, através do seu Pregoeiro, comunica aos interessados que realizará a licitação, na modalidade acima, cujo objeto é o registro de preços para aquisição com instalação de material permanente (ar condicionado), para atender as necessidades dos Órgãos da Administração Pública Direta, Indireta, Autárquica e Fundacional, Fundos Especiais, Empresas Públicas, Sociedades de Economia Mista e demais entidades controladas direta ou indiretamente pelo Estado do Rio Grande do Norte, conforme, de acordo com as disposições constantes do Anexo I e da minuta do contrato (Anexo II), partes integrantes do Edital. O Edital encontra-se à disposição dos interessados, na internet, no site: www.comprasnet.gov.br e no site: www.rn.gov.br - link: Licitações. DATA DA SESSÃO PÚBLICA: 08/07/2009. HORÁRIO (Brasília/Distrito Federal): às 9:00 horas. LOCAL: www.comprasnet.gov.br. Informações serão prestadas pela CPL/SEARH, com endereço no Centro Administrativo do RN, Bloco 6 - Lagoa Nova - Natal-RN; Nos telefones: (84) 3232-2126 - Fax: 3232-2125, no horário das 08:00 às 17:00 horas ou, no Correio Eletrônico: cplsearh@m.gov.br.

Natal, 18 de junho de 2009.
Narciso Rafael F. Sousa
Pregoeiro da SEARH



DEPARTAMENTO REGIONAL DO RIO GRANDE DO NORTE
COMISSÃO PERMANENTE DE LICITAÇÃO
AVISO DE LICITAÇÃO

O SERVIÇO NACIONAL DE APRENDIZAGEM INDUSTRIAL - SENAI-DR/RN, através da Comissão Permanente de Licitação, torna público a realização do seguinte certame:
01) Pregão de nº 036/2009 - SENAI-DR/RN. Objeto: contratação de empresa especializada na prestação de serviços de auditoria contábil, para atender as disposições estatutárias definidas, no regimento do SENAI. **Abertura dia 30 de junho de 2009, às 09:00 horas.**

Natal (RN), 18 de junho de 2009.
Presidente da CPL - SENAI-DR/RN



AVISO DE INTERRUÇÃO NO FORNECIMENTO DE ENERGIA ELÉTRICA

DIA: 26.06.2009 (SEXTA-FEIRA), das 07h00min às 11h00min.
MUNICÍPIO: CARNAUBAIS
LOCALIDADES: POVOADO DE PEDRINHAS E ADJACÊNCIAS.

NOTA: A Companhia Energética do Rio Grande do Norte - COSERN procederá à interrupção no fornecimento de energia elétrica para realizar trabalhos de ampliação, melhoria e de manutenção na sua rede. Caso o serviço seja concluído antes do horário previsto, a rede será energizada sem qualquer outro aviso.



DEPARTAMENTO REGIONAL DO RIO GRANDE DO NORTE
COMISSÃO PERMANENTE DE LICITAÇÃO
AVISO DE LICITAÇÃO

O SERVIÇO NACIONAL DE APRENDIZAGEM INDUSTRIAL - SENAI-DR/RN, através do Pregoeiro, torna público a realização do seguinte pregão:
01) Pregão Presencial de nº 038/2009 - SENAI-DR/RN. Objeto: Contratação de empresa para realização de Pesquisa para avaliação das Reservas Minerais de Argila Branca no Município de Golaninha/RN. **Abertura dia 29 de junho de 2009, às 10:30 horas.**

Natal (RN), 18 de junho de 2009.
Pregoeiro do SENAI-DR/RN



DEPARTAMENTO REGIONAL DO RIO GRANDE DO NORTE
HOMOLOGAÇÃO

Homologo e adjudico o presente processo licitatório de nº 154/2009, objeto da Concorrência nº 001/2009 - SENAI-DR/RN, cuja empresa vencedora foi: **PROJESERVICE - PROJETOS E SERVIÇOS LTDA.** Valor global da proposta: **R\$ 162.700,00 (cento e sessenta e dois mil e setecentos reais).**

Rodrigo Diniz Mello - Diretor Regional do SENAI-DR/RN

TROCA

TROCA BOMAS TAMBÉM DE CAIXOTE PARA BARRAS DE FERRO COM EQUIPAMENTOS DANÇAS. NÃO SE ENDOUQUE A COMPRA DE BARRAS E CAIXOTE.



4009.0200
CLASSIFICADOS DO DIÁRIO. VENDE MAIS.

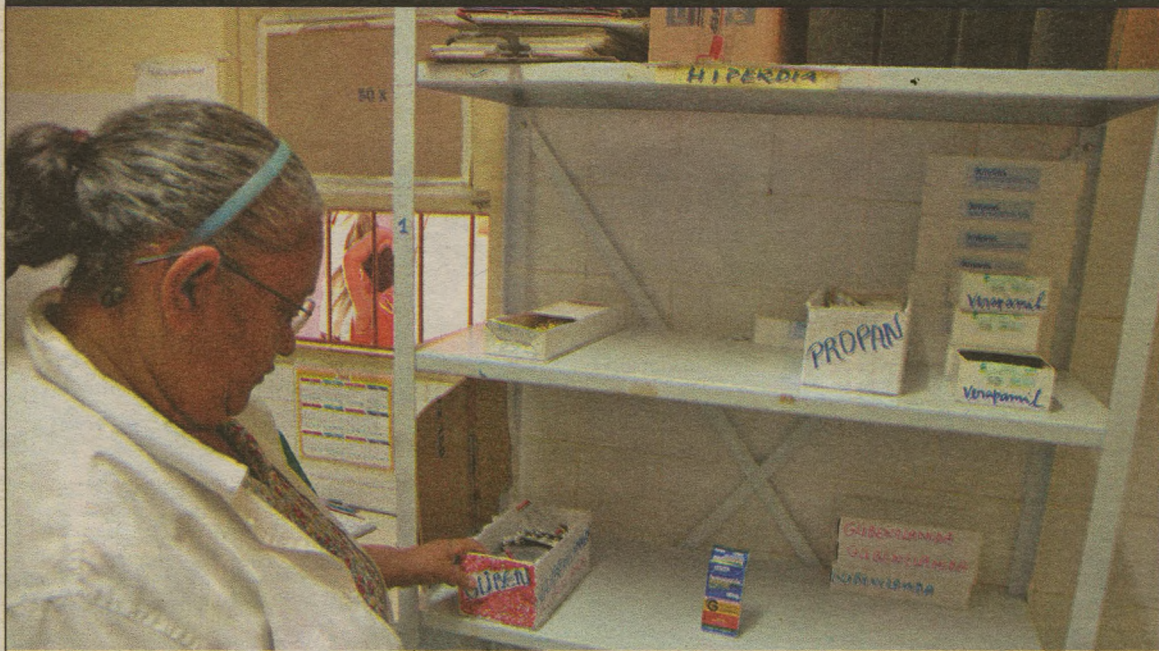

A funcionária Maria Josefa mostra situação de desabastecimento na unidade, onde maioria dos remédios está em falta

Uma comunidade sem saúde

Moradores do conjunto Planície das Mangueiras têm posto de saúde desabastecido e PSF que não funciona

Rafael Duarte
rafaelduarte.rn@diariosassociados.com.br

Josefa Adelina cuida, há dois anos, da farmácia do posto de saúde do conjunto Planície das Mangueiras, na Zona Norte. Mas há quatro meses, a única coisa que tem feito na unidade, de 8h às 12h, é informar aos pacientes que o remédio que procuram está faltando. Dos 14 tipos de medicamentos que o posto oferece, haviam apenas dois ontem pela manhã, dia em que a unidade, que conta com Programa Saúde da Família (PSF), completou cinco anos de existência. Zefinha, como é conhecida, já perdeu as contas

de quantos "nãos" disse desde que a situação piorou. Ela sente na pele o problema. Hipertensa e diabética, não vê nenhum dos cinco remédios que toma diariamente. O jeito é comprar. "Os pacientes insinuam que a gente não pede à direção para comprar os remédios, o que não é verdade. Nesses dois anos nunca vi o posto chegar numa situação igual a essa".

A unidade deveria atender cerca de 300 famílias. Para o sofrimento dos moradores do bairro que precisam do Serviço Único de Saúde (SUS) não é apenas remédio que está em falta na unidade. Dos três médicos que se revezam para cobrir as três áreas da região, apenas a clínica geral Vera Antoniaze cumpre expediente. "Um médico abandonou o posto há dois anos e outro tirou licença de 90 dias, depois que foi ameaçado por uma paciente. A população está abandonada", afirmou o presiden-

te do Centro Comunitário do conjunto Planície das Mangueiras, Joana Mendes.

Sobrecarregada, Vera Antoniaze prevê dias piores na unidade. "O PSF está indo a óbito. Eu deveria estar passando de casa em casa atendendo as famílias para prevenir doenças. Mas, agora, estou aqui no posto atendendo a população por falta de médicos". Responsável pelo atendimento da área B do bairro, Vera tem acumulado os pacientes das outras duas áreas, o que a obriga a reduzir os atendimentos do próprio setor. Para amenizar a situação da falta de médicos, uma enfermeira atende os pacientes. Só não prescreve receitas.

Outra reclamação dos pacientes é a demora na marcação de exames. A dona de casa Nilcleia Machado contou que já esperou cinco meses por um exame. "É um absurdo. Aqui falta remédio, não tem médico e para fazer um exame é uma luta".

Gerente da SMS diz que Z. Norte sofre preconceito de médicos

O gerente do distrito Norte da secretaria municipal de Saúde (SMS), Sérvulo Augusto Medeiros, responsabiliza os próprios médicos pela falta de profissionais da área nas unidades de saúde da Zona Norte. Segundo ele, a categoria tem preconceito em trabalhar na região. "A classe médica não tem interesse, são preconceituosos com a Zona Norte. De janeiro para cá, três profissionais abandonaram os postos de trabalho. A secretaria fez, recente-

mente, uma convocação de emergência por currículo. Eles se apresentam, mas não querem ir para lá (Zona Norte). Reclamam da distância e do salário, que não compensa as 40 horas semanais. Das 14 vagas que abrimos, só uma foi preenchida".

Um médico que trabalha no Programa Saúde da Família (PSF) recebe, hoje, R\$ 4 mil para cumprir uma carga horária de 40 horas por semana. Segundo Medeiros, a prefeitura tem tentado dividir a

carga horária para atrair os médicos, mas também não conseguiu. "Seria uma solução contratar dois médicos com 20 horas cada recebendo R\$ 2 mil, mas estamos numa sinuca de bico".

Sobre a falta de medicamentos, o gerente da SMS afirma que o resultado das licitações para a compra de remédios sairá em breve. Ele admite, no entanto, que para suprir a demanda seria necessário fazer um pedido maior de remédios.

O drama de uma mãe

Moradora de Guarapes perde dois filhos para a violência em menos de três meses

Paulo de Sousa
jpaulosousa.m@diariosassociados.com.br

A doméstica Erineide Henrique de Andrade, 46 anos, é mãe do operador de lavajato Claudinei de Andrade Pereira, 20, morto com três tiros em frente de casa, na Rua Dr. Walter Carvalho, no bairro Guarapes, Zona Oeste, por volta das 19h30 da quarta-feira. Ela lamenta ter presenciado a execução do segundo filho que perde para a violência em menos de três meses. O primeiro caso aconteceu no último dia 29 de março, quando o também operador de lavajato Emanuel de Andrade Pereira, 19, foi morto a tiros no bairro. Ela desconfia que há relação entre os dois crimes e que os assassinatos tenham sido motivados por rixas entre gangues de torcidas.

Erineide conta que na última quarta-feira estava sentada na calçada de casa com Claudinei. Nesse momento, segundo ela, um Astra cinza estacionou e dois homens desceram do carro. "Eles gritaram: 'é a polícia, não sai ninguém'. Então deram três tiros no Claudinei. Na mesma hora gritei: acudam que estão matando meu filho". Um vizinho, Luciano Marcos Moura, 28, ainda foi atingido pelos disparos. As duas vítimas foram levada por populares para o pronto-socorro do bairro, mas Claudinei chegou ao local já morto. O caso será investigado pela 11ª Delegacia de Polícia na Cidade Satélite.

Erineide desconfia que o crime tenha relação com a primeira morte. "Mas não tenho nada concreto para provar. Claudinei era um rapaz direito, trabalhador, não tinha envolvimento com drogas. Aliás, nenhum dos dois. Ele não tinha inimizadas".

Para a doméstica, Emanuel foi morto por causa de rixas de torcidas. Ela explica que o filho era torcedor do América e brigou com dois rapazes do bairro. "Aqui não se pode colocar uma camisa do time adversário, que dá em briga. Um mês antes do meu filho (Emanuel) morrer, vinheram perguntar porque ele tinha batido na cara de um desses rapazes". Ela lembra que no dia desse crime Emanuel foi visitar o pai no bairro Felipe Camarão. Na volta, ele foi abordado por dois homens e executado a tiros. Erineide espera que a polícia tome as providências para encontrar os culpados. Resta-lhe apenas o filho mais velho, de 22 anos.



Ana Amaral/DIV/D.A. Press

Erineide mostra foto de Claudinei, morto a tiros

ATENÇÃO

Nos dois últimos finais de semana, a Rede Chevrolet bateu todos os **recordes de vendas**. Em razão deste sucesso e a pedido dos clientes, um **lote extra** foi negociado com as mesmas **condições incríveis**.

REDUÇÃO TOTAL CHEVROLET

IPI REDUZIDO ÚLTIMOS DIAS



LEVEL.COM.BR



CLASSIC 1.0 LIFE 78CV
AR-CONDICIONADO

FLEXPOWER
ALCOOL/GASOLINA

NOVO MOTOR VHC
78CV DE POTÊNCIA

A VISTA **R\$ 26.990,**
FRETE INCLUSO
OU ENTRADA DE **R\$ 8.156,** +
60X R\$ 449,

- O Sedan mais vendido do Brasil.
- Melhor relação custo x benefício entre os carros populares.
- Baixo custo de manutenção, seguro e consumo de combustível.
- Excelente espaço para porta-malas (390l) e ocupantes.
- Para-choques na cor do veículo.
- Desembaçador elétrico do vidro traseiro
- Brake Light



MONTANA 1.4 CONQUEST 105CV 2010
PROTECTOR DE CAÇAMBA

ECONOFLEX
ALCOOL/GASOLINA

A VISTA **R\$ 28.990,**
FRETE INCLUSO

- 3 ANOS GARANTIA PARA MOTOR, TRANSMISSÃO E ITENS ELÉTRICOS.
- 5 ANOS GARANTIA ANTI-CORROSÃO
- PREMIUM 2009
- QUALIDADE CHEVROLET



PRISMA JOY 2010
AR-CONDICIONADO

A VISTA **R\$ 29.990,**
FRETE INCLUSO



CORSA HATCH 1.4 PREMIUM 105CV 2010

ECONOFLEX
ALCOOL/GASOLINA

AR-CONDICIONADO, DIREÇÃO HIDRÁULICA, TRIO ELÉTRICO E ALARME

A VISTA **R\$ 34.990,**
FRETE INCLUSO



TODA LINHA CELTA 2010

FLEXPOWER
ALCOOL/GASOLINA

EM CONDIÇÕES IMBATÍVEIS

NOVO MOTOR VHC
78CV DE POTÊNCIA

ESPECIAL AUTO PEÇAS - (84) 3204.1000 | NATAL VEÍCULOS - (84) 3204.3000 | POTYRAN - (84) 3323.1000

Classic 1.0 Life (5A1919 + PCK), estoque, com ar-condicionado de fábrica, sem nenhum outro opcional, à vista de R\$26.990,00 ou plano de financiamento com 30% de entrada (R\$ 8.156,00), mais 60 parcelas fixas de R\$ 449,00, com taxa de 1,19% a.m (CET 16,29%). TCC não incluso. Ano fabricação 2009 / ano modelo 2009. Montana 1.4 Conquest (5L80PA + R9A), estoque, com protetor de caçamba, sem nenhum outro opcional, à vista R\$ 28.990,00. Ano fabricação 2009 / ano modelo 2010. Corsa Hatch 1.4 Premium (5M68PA + R6M), com ar-condicionado, direção hidráulica, trio elétrico e alarme de fábrica, sem nenhum outro opcional, à vista de R\$34.990,00. Ano fabricação 2009 / ano modelo 2010. Prisma 1.0 Joy (5J691A + R6P), estoque, com ar-condicionado de fábrica, sem nenhum outro opcional, à vista de R\$ 29.990,00. Ano fabricação 2009 / ano modelo 2010. Consórcio Chevrolet com condições vigentes nesta data para pessoa jurídica, crédito de R\$ 14.978,00 (60% do valor de um Celta 1.0 Life Flexpower, 2 portas), prazo de 80 meses, taxa de administração e fundo de reserva inclusos no valor da prestação. Consulte as condições nas concessionárias Chevrolet participantes. Estes veículos estão em conformidade com o PROCONVE - Programa de Controle da Poluição do Ar por Veículos Automotores. Preserve a vida. Use cinto de segurança. Imagens ilustrativas, não condizentes necessariamente com os modelos em oferta. Todos os modelos anunciados são com pintura sólida. Frete incluso. Promoção válida nas Concessionárias Chevrolet participantes de acordo com a disponibilidade do estoque de cada concessionária até 20.06.09. www.chevrolet.com.br - SAC: 0800 702 4200.



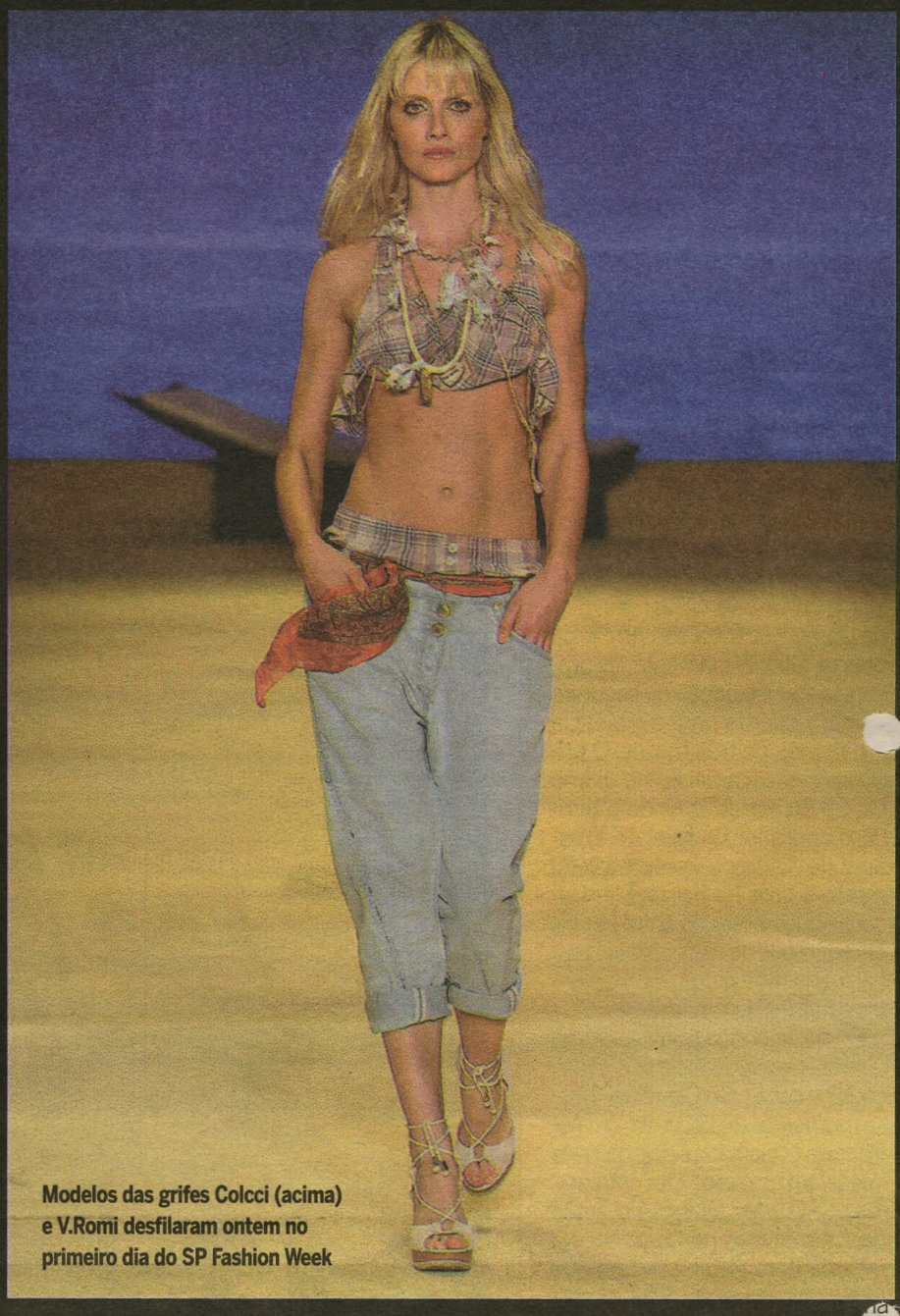

Modelos das grifes Colcci (acima) e V.Romi desfilaram ontem no primeiro dia do SP Fashion Week

Trampolim para o próximo verão

Primeiro dia de desfiles da 27ª SP Fashion Week destaca peças da Osklen, Colcci e V. Rom

Gabriela Freire
gabrielafreire.rn@diariosassociados.com.br

Do trampolim de onde saltam as coordenadas que, na teoria, balizarão a moda do próximo verão brasileiro, os expectadores estão mais interessados uns nos outros do que nas peças que vão e vem na passarela. Prova disso é o tumulto que se formou horas antes do último desfile do primeiro dia da 27ª edição da São Paulo Fashion Week.

Colcci com a top Gisele Budchen, o modelo do momento Jesus Luz e mais uma penca de famosos, que desfilava em cima e nos lados da passarela. Provocaram gritinhos da

platéia, estresse entre os segurancas e jornalistas trabalhando no evento e, sem medo de errar, foram os mais clicados. Depois de horas de desfiles, alguns muitos quilômetros percorridos por mais de 100 modelos e muitas apostas. O público convidado pelo evento só falou da beleza de Gisele (ela está grávida?), do tamanho de Jesus (ele é muito pequeno!) e que, bonito mesmo, é o ator Rodrigo Hilbert (lindooo!).

Mas como a roupa é o foco principal, pelo menos é essa a proposta do evento, vamos à elas. Pelo que foi visto no primeiro dia o verão será a temporada dos ombros e pernas de fora. Regatas, decotes de uma alça só, bermudas e shortinhos. É o que se pode dizer das apostas feitas. A regata, amiga e companheira de muitas férias e carnavais, é a peça básica do verão. Ela veio no desfile da Osklen – primeiro desfile do dia – cheia de brilhos, grandona e colorida e

também no desfile da Uma, em branco, preto e com algum brilho. Quem também brilhou no desfile da Osklen foi a trilha sonora.

O som surdo e baixo da bateria de escola de samba ia aumentando ao mesmo tempo que um telão exibindo imagens recortadas

A Vrom investiu no street wear em seu desfile

do carnaval carioca, que muito se assemelhavam às estampas das roupas exibidas na passarela.

A Osklen, que levou um pedacinho da Praça da Apoteose para o pavilhão da Bienal e, por alguns minutos, encheu de calor a sala gelada onde aconteceu o desfile. De-

pois, apareceram os decotes profundos e bem marcados. A grife Priscilla Dalrot aliou alfaiataria e feminilidade, suavizando o aspecto feminino com tons clarinhos e florais. O recado da grife é que o terninho, sem mangas e em cores claras, pode sair do ar-condicionado com a ajuda da substituição das calças por bermudas acima dos joelhos. O primeiro desfile dos meninos, foi também o que abriu a sequência de pequenos tumultos com a presença dos famosos.

Reinaldo Gianechini, Marcos Mion, Jairzinho, o nadador Fernando Scherer, o Xuxa, e outros não menos assediados pelas mulheres que assistiam ao evento – e não eram poucas, ocuparam as primeiras cadeiras para ver a desconstrução do que existe de mais clássico no vestuário masculino: os ternos. A V.Rom chegou investindo no street wear, com camisetas aparecendo largadas por baixo de cole-

tes, bermudões que terminam abaixo dos joelhos e repleto de bolsos. Os meninos mais ousados ganham três elementos do universo feminino: pink, florais suaves e tênis com amarração na perna.

Entre cores fortes e fluorescentes e tons aquarelados de rosa, verde e amarelo, a única grife que levou biquínes nesse primeiro dia de desfile optou pela dupla mais clássica da cartela de cores: preto e branco. Biquínes tomara que caia, calcinhas com apliques de fivelas e uma liceninha para trocar o preto pelo vermelho completam a tríade de cores da proposta da grife Paola Robba. E a Colcci vestiu suas celebridades de xadrez, marfim e alguns pink e amarelo fluorescentes em vestidinhos curtos, shorts rasgadas, suspensórios, colares gigantes e calças largadas com as barras dobradas.

● A repórter viajou a convite da SP Fashion Week

Caixa celebra obra de Caetano

Fernanda Negrine/Divulgação



Caetano Veloso recebe homenagem pelos 40 anos de sua trajetória musical

Caetanos, que compila raridades do compositor baiano, cobre o período de discos entre os anos de 1983 e 1994

Demais, mas saiu a terceira das quatro caixas que celebram os 40 anos de contrato de Caetano Veloso com a gravadora Universal (que já foi CBD, Philips e Polygram). O projeto que tinha começado em 2006 sob a coordenação de Charles Gavin passou agora às mãos de Alice Soares e Rodrigo Faour. Como todos os álbuns de Caetano já tiveram várias edições em CD, o atrativo diferencial de 40 anos *Caetanos* é a compilação de raridades que acompanha cada caixa.

Esta terceira cobre o período de 1983 a 1994, em que o cantor lançou álbuns marcantes como *Uns* (1983), *Velô* (1984), ambos com nova mixagem, *Caetano* (1987), *Estrangeiro* (1989) e *Circuladô* (1991). Também traz o CD gravado com Gilberto Gil, *Tropicália 2* (1993), reunindo Odo e Jimi Hendrix, resenha de Riachão, reflexões sobre a miséria (Haiti), cinema novo, poesia concreta e um clássico instantâneo: Desde que o samba é samba. Uma vez tropicalista, sempre tropicalista.

Nesse aspecto, esta fase de Caetano não difere das demais. Nos dois álbuns revisionistas, *Caetano Veloso* e *Totalmente demais* (am-

bos de 1986), o repertório mescla clássicos da canção americana, brasileira, portuguesa, argentina e britânica com composições autorais e reinterpretações de contemporâneos como Cazuza e Frejat (*Todo amor que houver nesta vida*) e Arnaldo Brandão (*Totalmente demais*). O Caetano de 1987 é o mais sombrio dessa fase, quando perdeu o pai e desfez o casamento com Dedé Gadelha. A morte e a separação se refletem na tristeza de *José* e *Noite de hotel*, além da releitura de *Fera ferida* (Roberto e Erasmo Carlos).

Outros destaques são *O ciúme* e as mais ensolaradas *Eu sou nequinhão?*, *Depois do Ilê* e *passar e Vamo comê*, com Luiz Melodia. Outros climas envolvem *Uns* e *Velô*, influenciados pela onda roqueira dos anos 1980. No primeiro tem *Cuba*, *Você é linda*, bossa nova, samba-enredo (*É hoje*), mas também tem *Eclipse oculto* e *Marina Lima*.

Velô traz frevo e concretismo, uma versão samba-reggae de *Nine out of ten*, protesto político (*Podres poderes*), samba-rap (*Língua*, com Elza Soares), o ídolo Ritchie na viajante *Shy moon*, a reflexiva *O homem velho* e *O quereres*, recapitulada ao vivo em *Totalmente demais*. Há força política também em *Estrangeiro*, que retoma referências tropicalistas e lembranças da infância em faixas como *Genipapo absoluto*. *Circuladô* faz par com *Estrangeiro* em vários aspectos temáticos, com destaque para *Fora da ordem*.

NO SÃO JOÃO, SÓCIO BOMCLUBE TEM MAIS VANTAGENS E MUITO MAIS PONTOS.



Procure os produtos com pontuação extra e ganhe muito mais nas suas compras.

Refrigerador Brastemp Inox BRU49 220v

5.400 pontos extras

Whisky The Famous Grouse 1000ml

150 pontos extras

Cachaça Carvalheira 500ml

Vodka Sebieski 750ml

Rum Bacardi Carta Branca 980ml

100 pontos extras Cada

Amendoim Descascado Yoki 500g

15 pontos extras

Canjica de Milho Yoki 500g

10 pontos extras

Canjica Amarela (Munguzá) Yoki 500g

5 pontos extras

TRANSFORME SEUS PONTOS EM SOLIDARIEDADE.

Você pode levar alegria para dezenas de crianças usando o seu Bomclube. Troque os seus pontos por doações à AACD, que serão transformados em dinheiro e entregues à instituição em ocasião que será divulgada posteriormente. Toda a renda será revertida para a instituição. Entre nesta parceria e use o seu Bomclube para fazer o bem.

bomclube

Bom para economizar, bom para ganhar. www.bomclube.com.br



A validade da pontuação extra é até 24/06/2009.

A Cinemark também tem um vira-lata de estimação. Traga toda a sua família para conhecer.

ROMEIRO O VIRA-LATA ATRAPALHADO

Em cartaz. Exclusivo da Cinemark.



Confira a programação e venda de ingressos no cinemark.com.br

CINEMARK
É MAIS QUE CINEMA. É CINEMARK.

LIVRE PARA TODOS OS PÚBLICOS

divirta-se

Sexta-feira

Música - O compositor e intérprete Geraldo Carvalho apresenta hoje, às 21h, na Curva 200, começo da Rota do Sol ao sair da Av. Engenheiro Roberto Freire músicas de seus dois CDs, Manhacença e Um toque a mais. Entrada franca e sem couvert.

Bossa - O Bar e Restaurante Jobim (Rua Seridó, 736, Praça das Flores, Petrópolis) comemora o aniversário de Chico Buarque com um time de primeira: Paulo Sarkis (Mad Dog Blues), Neemias Lopes, Juliana Barbosa e Silvio Franco cantam os sucessos de Chico e o seu universo musical, como Tom Jobim, Vinicius e Cartola. Contato: 3202-4200

Rastapé - CPI do Forró e Forrozão Sal e Brasa se apresentam no Rastapé (em Ponta Negra) a partir das 23h.

Arraiá - O Arraiá Universitário acontece no Hotel Vila do Mar com as Rita de Cássia, Deixe de Brincadeira e Lengo Lengo. Vendas antecipadas na Pittsburg, DCE/UnP e Porto Vibe. Ingresso para estudantes a R\$ 20 (pista) e R\$ 30 (área vip).

Balé - Os bailarinos Marcelo Evelin (PI) e Eliana Pedrosa (BA), que compõem a banca examinadora criada para selecionar o novo corpo de baile do Balé da Cidade do Natal, compartilham suas experiências na dança hoje em mesa redonda, às 17h, no auditório da Capitania das Artes.

Chico - O Praia Shopping Musical apresenta Tânia Soares e o show O Universo Nordeste de Chico Buarque, a partir das 21h.

Teatro - Baseado numa livre adaptação do texto As Cadeiras de Eugène Ionesco o espetáculo de dança-teatro "Sente-se" se apresenta hoje e amanhã às 20h na Casa da Ribeira. Ingresso a R\$ 16 (inteira) e R\$ 8 (estudante). Contato: 3211.7710

São José - A prefeitura de São José de Mipibu promove hoje, às 14h, o Arraiá do Projeto Conviver, no Ginásio Poliesportivo

Feira - O Norte Shopping abre hoje e segue até domingo com a Feira Multicultural. Nesta edição traz mostra sobre os 40 anos da conquista da lua. A Feira conta com mais de dez bancas diversas e comercializa produtos a partir de R\$ 1. O evento funcionará das 10h às 21h, na sexta e no sábado; e das 12h às 21h no domingo. A entrada é gratuita. Informações: 8829.1208

Dentistas - A Associação Brasileira de Odontologia do RN promove hoje, a partir das 22h, a sua festa junina na nova sede social. Os dentistas, acadêmicos de Odontologia e agregados vão curtir os melhores hits que animam os arraiais nordestinos com a banda Forrozão Arrochado, além de um tour pelas instalações da sede na avenida Jaguarari s/nº. A entrada é livre. Contato: 3222-3812.

São João - O São João de Natal acontece a partir de hoje no Largo Dom Bosco, em frente ao Museu de Cultura Popular, e segue até 28 de junho, sempre com início às 18h. Com capacidade para mais de 20 mil pessoas, o Natal Forró da Gente traz como tema uma homenagem a Câmara Cascudo, além de festival de quadrilha, barraquinhas e muitos shows de forró

WALDONYS

Arquivo/DB/D.A Press

Sábado

Livro - O jornalista, teatrólogo, cronista e poeta Ezequiel Wanderley relança o livro Balões de Ensaio, reunindo crônicas, ensaios e depoimentos sobre o RN e personalidades potiguares. Será das 10h às 12h deste sábado, na Editora Sebo Vermelho (subida da Av. Rio Branco, Cidade Alta).

Night Flight/Divulgação

Trem - O Trem do Forró Potiguar apresenta sua música em todos os vagões do trem que sai às 17h da Estação Ribeira, com destino a Extremoz e Ceará-Mirim e retorna a Natal. Não foi informado o preço.

Festival - O primeiro passo do Festival Usina da Cultura acontece a partir das 16h no Centro Cultural DoSol. As entradas custam R\$ 2 mais 1kg de alimento não-perecível. Se apresentam Orquestra Boca Seca, SeuZé, Distro, Bugs, Nordestenato, AK-47 e Brand New Hate, além de outras manifestações artísticas como exposição de fotos, quadros, exibição de vídeos e mostras teatrais.

Forró - Waldonys é atração no Forró do Jerimum (BR 101, em frente ao Posto do Dudu) a partir das 21h. Ingressos a R\$ 20. Contato: 3643-6665 / 8862-8832.

Música - Khrystal e quarteto se apresentam hoje no Praia Shopping Musical, a partir das 21h.

Rock - O Budda Pub (Av. Roberto Freire, 9102, Ponta Negra) apresenta o Arraiá de São Rock neste sábado, com as bandas VNV & Night Flight, a partir das 22h. Ingresso a R\$ 10. Mossoró - Dentro dos festejos do Cidade Junina, o projeto Cinema na Roça, que ocorre no Memorial da Resistência,

apresenta hoje os filmes Menino do Engenho, Noites no Sertão e O Grande Montecarlo.

Samba - O conjunto Linha de Passé e Banda Café são atrações de sábado no bar e restaurante Seis e Ponto, às 14h.

Livro - A escritora Ângela Rodrigues Gurgel lança o livro Ensaio Poético no Mossoró West Shopping, às 19h.

Domingo

Samba - O Sancho Pub, em Ponta Negra, apresenta Sombrinha, e mais as bandas Arquivo Vivo e Nosso Grito, a partir das 20h.

Infantil - A Companhia Teatral Moniqueques encena no palco do Teatro Alberto Maranhão neste domingo, às 17h, a clássica história de João e Maria, montada sob forma de musical. Ingresso a R\$ 9 (meia) e R\$ 18 (inteira). À venda na Livraria Siciliano. Contato: 3222-3659.

Forró - A banda Forró das Brechas se apresenta hoje no Praia Shopping Musica, às 20h.

Contação - O Projeto Cortejo da Leitura (contação de histórias e oficinas) acontece neste domingo às 15h, na livraria Siciliano do Midway.



NIGHT FLIGHT

programação

resumono velas

Poder Paralelo

Record - 22h15



CZV/Divulgacao

Tony dá uma cantada em Fernanda, que diz que tem lido sobre ele nas revistas e nos jornais. Homens de Camilo atacam os seguranças da chácara antes que eles possam reagir. Bruno deixa recado para Armando avisando que Vânia está armada no hotel pronta para fazer uma bobagem. André diz a Bruno que Fernanda não embarcou. Bruno manda pôr todos os homens atrás da Fernanda.

Malhação Globo - 17h15 **Caras e Bocas** Globo - 19h15

Peralta prepara uma noite romântica para Yasmin. Filó acaba revelando a Montanhas, Caju e Capitão que a sobrinha só organizou o festival com a intenção de ganhar dinheiro com os convites. Bruno canta versos de Shakespeare para se declarar a Juliana. Fernandinho fica radiante quando Norma Jean diz que pretende continuar com ele. Bruno tenta não pensar em Juliana e beija Paula.

Simone fica surpresa ao saber que Judith quer comprar sua parte na galeria. Espeto não acredita que Lili seja sua mãe e a impede de entrar. Milena chora por causa de Nicholas e Caco a ampara. Vicente beija Laís. Lili diz a Denis que ficou sabendo de seu sucesso e quer voltar a morar com ele. Denis revela a Espeto que Lili é sua mãe. Dafne chama Simone para uma conversa em particular e as duas discutem.

Vende-se um véu de noiva SBT- 22h

Até o fechamento desta edição, a emissora não enviou a programação.

Paraíso Globo - 18h10 **Promessas de Amor** Record - 21h15

Maria Rita consegue convencer Zeca de que eles não podem mais ficar juntos e ele vai embora. Norberto vai com Padre Bento até a fazenda de Eleutério tratar da candidatura de Zeca. Ricardo chega à rádio e se surpreende ao ver uma estranha cumplicidade entre Geraldo e Otávio. Maria Rosa fica furiosa ao saber que Norberto financia a rádio para que ela e Otávio se casem.

Beto tem uma parada cardíaca e fica entre a vida e a morte. Valente e o mutante do mal começam a disputa. Juno, Lúcio, Leonor e Felipe também jogam seus raios luminosos, mas nada acontece. Ângela e Clara fogem do colégio e vão ao encontro de Juno, Lúcio e Valente na praia. Amadeus fica intrigado ao chegar ao colégio e ver Sofia conversando com Nestor.

Caminho das Índias Globo - 21h05

Melissa assume a autoria do disparo, em defesa de Tarso. César e Zeca assistem pela TV a passeata dos que querem namorado e veem Aída e Dario se beijando. Haroldo avisa a Melissa que, caso o quadro de Murilo se agrave, Tarso irá cumprir pena no manicômio penitenciário. Yvone e Mike avistam um retrato falado de uma mulher no aeroporto e Mike comenta que parece com ela. Raul trabalha servindo café, mas não aguenta ouvir desaforos dos clientes. Raj diz a Maya que Cadore escreveu, acusando-os de inventar o nome Humberto Cunha.

hojenatv

TV Ponta Negra / SBT	23:15	TELA DE SUCESSOS	00:45	A NOITE É UMA	12:40	GLOBO ESPORTE	01:00	PROGRAMAÇÃO IURD
05:30	OPÇÃO PARA VIDA	01:15	JORNAL DO SBT (EDIÇÃO DA NOITE)	01:45	CRANÇA ESPAÇO VIDA VITORIOSA	13:15	07:00	TROPICAL NOTÍCIAS (EDIÇÃO DA MANHÃ)
06:00	JORNAL DO SBT (EDIÇÃO DA MANHÃ)	02:00	TELE SERIADOS	InterTV		13:45	08:20	FALA BRASIL
07:00	PONTO DE FÉ	BAND		05:05	TELECURSO EDUCAÇÃO BÁSICA	14:30	09:15	HOJE EM DIA
08:00	CARROSSEL ANIMADO	07:00	IGREJA MUNDIAL	05:20	TELECURSO FUNDAMENTAL	15:55	12:10	ENCONTRO COM A NOTÍCIA TROPICAL
09:00	BOM DIA & CIA	08:00	DIA DIA	05:35	TELECURSO ENSINO MÉDIO	17:41	13:00	DEBATE
11:30	PROGRAMA OPINIÃO	11:30	JOGO ABERTO	05:50	TELECURSO ENSINO FUNDAMENTAL	17:44	14:00	RECORD KIDS
12:00	ESPORTE NO 9	13:00	VÍDEOS CLIPES	06:05	GLOBO RURAL	18:15	15:00	PROGRAMA DA TARDE
12:15	A PATRULHA POLICIAL	14:00	IGREJA UNIVERSAL	06:25	BOM DIA PARAÍBA	19:00	16:00	BICHO DO MATO
14:15	CORY NA CASA BRANCA	15:00	O MUNDO PERDIDO	07:15	BOM DIA BRASIL	19:20	16:45	PROVA DE AMOR
14:45	CINEMA EM CASA	15:55	MÁRCIA BRASIL	08:10	PARAÍBA NOTÍCIA	20:15	17:30	RECORD KIDS
16:30	CASOS DE FAMÍLIA	17:35	URGENTE JORNAL O NORTE	08:15	MAIS VOCÊ	20:50	19:30	Tropical Notícias (EDIÇÃO DA NOITE)
17:30	PROGRAMA DO RATINHO	18:50	JORNAL DA BAND	09:40	GLOBO NOTÍCIA	22:00	20:15	JORNAL DA RECORD
18:30	AS VISÕES DA RAVEN	19:20	JORNAL DA BAND UMA	09:43	TV GLOBINHO	23:00	21:00	PROMESSAS DE AMOR
19:15	EU, A PATROA E AS CRIANÇAS	20:15	ESCOLINHA MUITO LOUCA	11:55	JPB (PRIMEIRA EDIÇÃO)	00:15	22:00	PODER PARALELO
20:00	10 ANOS MAIS JOVEM	21:00	SHOW DA FÉ			01:45	23:00	CÂMERA RECORD
21:15	SBT BRASIL	21:50	Mr. BEAN			04:05	00:15	CSI LAS VEGAS
22:00	REVELAÇÃO	22:15	TODA SEXTA				01:00	PROGRAMAÇÃO IURD
22:30	DONA BEIJA	00:00	JORNAL DA NOITE					

cinema

ESPECIAL

Curta Petrobras às Seis. Quatro curtas-metragens. Cinemark 7. 18h00. 16a. Entrada franca.

Romeu: O Vira-Lata Atrapalhado (Roadside Romeo. Índia/EUA, 2008). De Jugal Hansraj. Animação. Romeu é um cão abandonado pelos universitários de seus donos. Ameaçado pela gangue que domina a rua, ele consegue conquistá-los sugerindo um negócio. Porém, suas atividades vão despertar a ganância da máfia local e vão colocá-los em apuros. Cinemark 5 (dub). 11h, 13h05, 15h20. L.

Contos de canterbury (Playart Home Video, 1972). De Paolo Pasolini. Laura Betti, Hugh Griffith, Ninetto Davoli, Franco Citti, Josephine Chaplin. Baseado nas obscenas histórias de Geoffrey Chaucer do século 14. Mergulhando com prazer em alguns dos mais perversos e lascivos contos. Cinemark 1. 15h10. 18a.

ESTREIA

Loki: Arnaldo Baptista (Brasil, 2009). De Paulo Henrique Fontenelle. Tom Zé, Nelson Motta, Gilberto Gil, Sean Lennon, Arnaldo Baptista. Cinebiografia do músico Arnaldo Baptista, ex-integrante do Mutantes, contada por um quadro traçado pelo próprio artista. Moviecom 3. 17h20. 14a.

Os delírios de consumo de Becky Bloom (Confessions of a Shopaholic, EUA, 2009). De P. J. Hoga. Isla Fisher, Hugh Dancy, Krysten Ritter. História de uma jovem recém-formada na universidade que arruma emprego como jornalista da área financeira em New York. O trabalho não é à toa, uma vez que a garota precisa nutrir seu vício em compras. Cinemark 1. 12h25, 17h20, 19h40, 22h00. 10a.

CONTINUAÇÃO

Intrigas de estado (State of Play, EUA/Inglaterra, 2009). De Kevin Macdonald. Russell Crowe, Ben Affleck, Rachel McAdams. Adaptação de uma minissérie produzida pela BBC na qual grupo de jornalistas trabalha ao lado de detetive da polícia para investigar o assassinato da amante de um congressista. Cinemark 5. 12h10, 17h05, 21h50. Moviecom 3. 16h40, 19h05, 21h25. 16a.

Hannah Montana, o filme (Hannah Montana: The Movie, EUA, 2009). De Peter Chelsom. Miley Cyrus, Billy Ray Cyrus. Na medida em que a popularidade de Hannah Montana cresce e passa a tomar conta da vida da garota, Miley Stewart, encorajada pelo pai, sai em viagem a sua cidade natal, Crowley Corners, no Tennessee, para tentar compreender o que mais importa na vida. Cinemark 6 (dub). 11h05, 13h20, 15h35, 17h50, 20h05, 22h20. Moviecom 5 (dub). 14h55, 17h05, 19h10, 21h15. L.

Minhas adoráveis ex-namoradas (The Ghosts of Girlfriends Past, EUA, 2009). De Mark Waters. Matthew McConaughey, Jennifer Garner, Lacey Chabert. O fotógrafo de celebridades Connor Mead adora liberdade, diversão e mulheres, nesta ordem. As vésperas do casamento de seu irmão mais novo, quando está prestes a arruinar a união, Connor recebe a visita dos "fantasmas" de suas ex-namoradas. Cinemark 4. 13h25, 17h40, 19h55, 22h10. Moviecom 7. 15h15, 17h20, 19h25, 21h35. 14a.

A mulher invisível (Brasil, 2009). De Cláudio Torres e Cecília Grosso. Selton Mello, Luana Piovani, Vladimir Brichta. Após uma desilusão amorosa, um romântico incurável acredita ter encontrado a mulher ideal, sua bela vizinha. Ele está apaixonado e ela é maravilhosa. Pelo menos até começar a desconfiar de que ela tem um único defeito: ela não existe. Cinemark 2. 11h40, 14h00, 16h20, 18h40, 21h00. Moviecom 4. 15h15, 17h20, 19h25, 21h35. 14a.

O exterminador do futuro - A salvação (Terminator Salvation, EUA, 2009). De McG. Christian Bale, Sam Worthington. Passado no pós-apocalíptico ano de 2018, o filme conta a história de um homem destinado a liderar a resistência humana contra a Skynet e seu exército de Exterminadores. Cinemark 3. 11h45 (dub), 14h10, 16h35, 19h00, 21h30. Moviecom 1 (dub). 14h20, 16h40, 19h, 21h20. Moviecom 6. 14h50, 17h10, 19h30, 21h50. 14a.

Uma noite no museu 2 (Night at the Museum: Battle of the Smithsonian, EUA/Canadá, 2009). De Shawn Levy. Ben Stiller, Amy Adams, Owen Wilson, Hank Azaria, Robin Williams. Continuação do filme que conta a história de um vigia noturno de um museu onde tudo ganha vida à noite, especialmente personalidades da história americana. Cinemark 7 (dub). 11h15, 13h30, 15h45, 19h20, 21h40. Moviecom 7 (dub). 14h35, 16h45, 19h15. L.

Anjos e Demônios (Angels & Demons, EUA, 2009). De Ron Howard. Tom Hanks. Baseado no best-seller do escritor Dan Brown, um especialista em religião descobre que forças com raízes milenares estão dispostas a levar adiante os seus planos. Cinemark 3. 22h. Moviecom 7. 21h30. 16a.

Divã (Brasil, 2009). De José Alvarenga Jr. Lília Cabral, José Mayer, Cauã Reymond, Reynaldo Gianecchini. Ao frequentar psicanalista, mãe de família casada resolve voltar a paquerar aos 40 anos. Cinemark 5. 15h00, 19h45. 14a.

SERVIÇO
- **Cinemark** (Shopping Midway Mall). R\$ 14 ou R\$ 7, até às 17h; R\$ 16 ou R\$ 8, após às 17h. Todo dia, uma sessão às 15h sai ao custo de R\$ 4 ou R\$ 2. 3620-3530.
- **Moviecom** (Praia Shopping). R\$ 12 ou R\$ 6, até às 17h59; R\$ 14 ou R\$ 7, após às 18h. Algumas sessões saem ao custo de R\$ 7 ou R\$ 3,50. 3236-3350.

astros

ÁRIES (21/03 a 20/04)

Preocupações relacionadas ao seu trabalho podem lhe deixar um tanto desanimado durante o dia. Mas, à noite, você vai brilhar em tudo que for relacionado à romance e diversão.

TOURO (21/04 a 20/05)

Fique atento a questões relacionadas à dinheiro, principalmente se envolverem outras pessoas. Fora isso, esse deve ser um ótimo dia para atividades em grupo, inclusive viagens.

GÊMEOS (21/05 a 20/06)

O sucesso está ao seu alcance hoje, pois você saberá deixar suas ilusões de lado, substituindo-as por uma atitude mais realista em relação às suas capacidades e ao que tem condições de alcançar.

CÂNCER (21/06 a 22/07)

Você hoje estará inclinado a não se preocupar muito com as coisas. Fique atento, ou pode não conseguir realizar uma tarefa importante no trabalho. Dia positivo em relação à vida social, desde que não exagere nos gastos.

LEÃO (23/07 a 22/08)

Situações que atrapalhem sua liberdade de ação podem ser intoleráveis para você no dia de hoje. Você precisa de muito movimento, variedade, atividade e mudanças, para poder render ao máximo.

VIRGEM (23/08 a 22/09)

Seu lado doméstico estará bastante proeminente hoje e sua família será a sua maior preocupação nesse dia. Seja lhes proporcionando conforto, ou tratando-os com carinho e lhes dando atenção, você hoje deve receber a nota máxima!

LIBRA (23/09 a 22/10)

Expresse suas idéias para seus companheiros de trabalho sem hesitação, principalmente em relação a problemas que parecem insolúveis para os outros. Você tem tudo para encontrar a solução ideal.

ESCORPIÃO (23/10 a 21/11)

Um acordo comercial ou profissional pode se revelar favorável para ambas as partes, mesmo que o papel de um seja totalmente diferente do outro. Você hoje vai levantar com o pé direito.

SAGITÁRIO (22/11 a 21/12)

Use toda sua criatividade e conhecimento ao máximo hoje, pois esses devem ser seus maiores trunfos para alcançar o que ambiciona. Unindo esses a um bom planejamento e atenção à organização, você será praticamente imbatível.

CAPRICÓRNIO (22/12 a 20/01)

Se tiver um negócio importante a fechar hoje procure não se mostrar muito ansioso, ou a outra parte poderá se aproveitar da situação. Tente manter a calma e não assine nada até obter um acordo justo para todos os envolvidos.

AQUÁRIO (21/01 a 19/02)

Não cometa o erro de confundir um sorriso simpático ou palavras de incentivo com algo mais profundo. Seus sentimentos podem levá-lo a deturpar a realidade, enxergando algo que não existe. Cuidado.

PEIXES (20/02 a 20/03)

Cuidado para não perder o controle das coisas hoje. Você pode estar passando por um momento delicado e bastante emotivo, mas se conseguir manter a calma conseguirá o que pretende com relativa facilidade.

famosos

TÁ FORA

Artificial e fria a presença de estrelas globais, que dão as caras na apresentação do *Fantástico*. Zeca Camargo e Patrícia Poeta até parecem incomodados, algumas vezes, com a "novidade" que surgiu há alguns domingos. E ficam meio perdidos em cena. Sem falar que pouco ou nada os convidados têm a acrescentar. Uma matéria sobre o tema já bastava.

TÁ DENTRO

A briga entre Maya (Juliana Paes) e Surya (Cléo Pires), em *Caminho das Índias*. As atrizes estavam inspiradas e mostraram vontade na distribuição dos tabefes. A cozinha de Opash (Tony Ramos) ferveu. Se tem uma coisa que empolga em novelas é cena de briga, especialmente entre mulheres. Se rolar tapas e puxões de cabelo, então, a audiência dispara.

TE CONTEI?

- Madonna, que tem se declarado estar em êxtase desde que recebeu a aprovação da Corte Suprema do Malauí para adotar a menina Mercy, já está dando tratamento de princesa para a filha. Para começar, assim que foi dado o veredicto da justiça, ela foi transferida do orfanato para um hotel de luxo. É lá que Mercy vai ficar até poder se juntar com sua mãe e irmãos em Nova York, nos Estados Unidos.

- Enquanto isso, o modelo Jesus Luz, namorado de Madonna, prepara-se para dividir a cena, hoje, com Gisele Bündchen no desfile de uma grife, na São Paulo Fashion Week. O belo estaria com status de modelo internacional e, especula-se, embolsando um cachê de R\$ 100 mil

DE SEGUNDA VIAGEM

Pedro Cardoso, que interpreta o impagável Agostinho em *A grande família*, é pai mais uma vez. Nasceu, no domingo, a menina Mabel, fruto do relacionamento do ator com a também atriz, Graziella Moretto. O parto foi normal e Mabel nasceu com 3,45 kg e 49,5cm. Pedro já é pai de Luiza e Graziella tem Nina, ambas de relacionamentos anteriores.



Agencia Azimute/Divulgacao

SAMBA NO PÉ

Sabrina Sato mostrou ginga ao apresentar o 1º Prêmio Garra Salgueirense, realizado no sábado, no Rio de Janeiro. Um dos destaques da escola carioca no carnaval, ela dividiu a cena com a rainha de bateria, Viviane Araújo (foto). O ator Eri Johnson também marcou presença. Eles distribuíram troféus para os integrantes da escola de samba que mostraram mais garra no desfile de 2009.

TV GLOBO / Fabricio Mota



LUZ NA PASSARELA

Antes de pisar na passarela da São Paulo Fashion Week, Gisele Bündchen fez parada obrigatória na festa de lançamento de uma marca de xampu, da qual é garota-propaganda, em São Paulo (foto). Para fazer uma demonstração do produto, a top escolheu uma garota, de 11 anos. Gisele foi blindada por sua irmã gêmea e também sua empresária, Patrícia Bündchen, que não quis saber de papo sobre uma possível gravidez da modelo.



EFE/Antonio Lacerda

sem vez

Priscila Pires (foto) tratou de desfazer os rumores de que teria sido vetada em participação na novelinha *Malhação*. Segundo sua assessoria, o motivo teria sido a agenda apertada da ex-BBB. "Na semana da gravação, ela estava fotografando para a Playboy, por isso não participou", garantiu a assessora. No entanto, nos bastidores o papo é outro: o elenco da atração teria se recusado a contracenar com Priscila, alegando que ela não é atriz. O fato é que o papel de uma dançarina de funk, Laurinha, ficou com a atriz Elaine Babo.

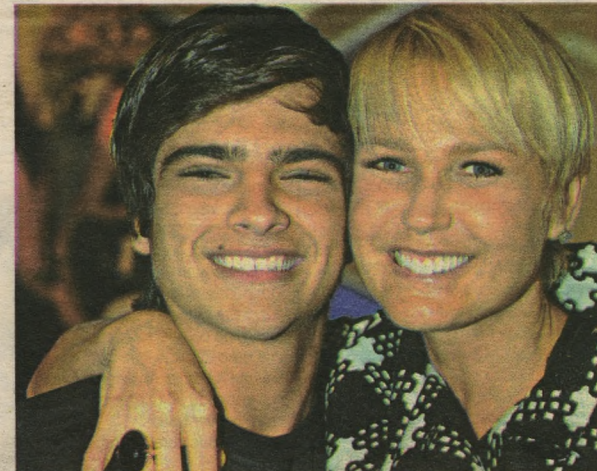

Blad Meneghel/TV Globo

Príncipe de Sasha

Bernardo Mesquita – aqui com a apresentadora Xuxa (foto) –, que vai fazer 16 anos em 27 de junho, é o príncipe que fará par romântico com Sasha, no próximo filme de sua mãe, *O mistério da Feurinha*. O ator desbancou seis mil concorrentes. Ele faz teatro há três anos e já deu a cara na TV, com uma participação em *Duas caras*, em que interpretou Adalberto (Dalton Vigh) jovem e contracenou com Tarcísio Meira.



PAULO MACEDO

e-mail: paulomacedo.rn@diariosassociados.com.br

social

fotos: Divulgação

Presidente do supremo não virá

Cerca de 90 líderes do poder judiciário eleitoral do país estão em Natal hoje, amanhã e depois, sendo que hoje é um dia de intensa atividade do Encontro Nacional de Juristas do Sistema Eleitoral Brasileiro. O encontro será realizado no Centro de Operações da Justiça Eleitoral e às 9h15 ocorrerá a instalação com discurso do presidente do TRE do nosso estado, desembargador Expedito Ferreira de Souza. Fará a primeira palestra o Advogado Geral de União José Antônio Toffoli, abordando o tema "Abuso do Poder Político". O presidente do Supremo Tribunal Federal, Ministro Gilmar Mendes telefonou ontem à noite para o desembargador presidente do TRE, explicando a impossibilidade de vir, embora já confirmado.

Haroldo Filho leva Karine ao altar

Hoje, a partir das 19h na Matriz de Nossa Senhora da Apresentação, na Cidade Alta, o engenheiro Haroldo Filho vai colocar aliança na mão esquerda da sua amada Karine. O noivo é filho do empresário Haroldo Cavalcanti de Azevedo e Sra. Ana Lúcia Motta de Azevedo, enquanto que a noiva é filha do deputado José Adécio Costa e senhora Neide Suely Muniz Costa. O sacramento do matrimônio será ministrado pelo Padre Edson, amigo das famílias que se unem. A recepção aos convidados será no Olimpo. Lua de mel em Miami e Las Vegas.

Arnóbio amanhece em Copenhagen

O conceituado dermatologista natalense Arnóbio Pacheco amanhece, hoje, em Copenhagen, onde ficará dois dias com a sua esposa Maria Helena. Em Copenhagen Arnóbio visitará o Hospital Central de Dermatologia, fazendo palestra sobre a experiência de Natal. A seguir chegará a Estocolmo, na Suécia, para participar do Congresso Mundial de Psoríase, ao lado de três mil colegas da especialidade.



A SUPER ANNE ELIZABETH REÚNE MUITA GENTE, HOJE, NO PARABÉNS A VOCÊ

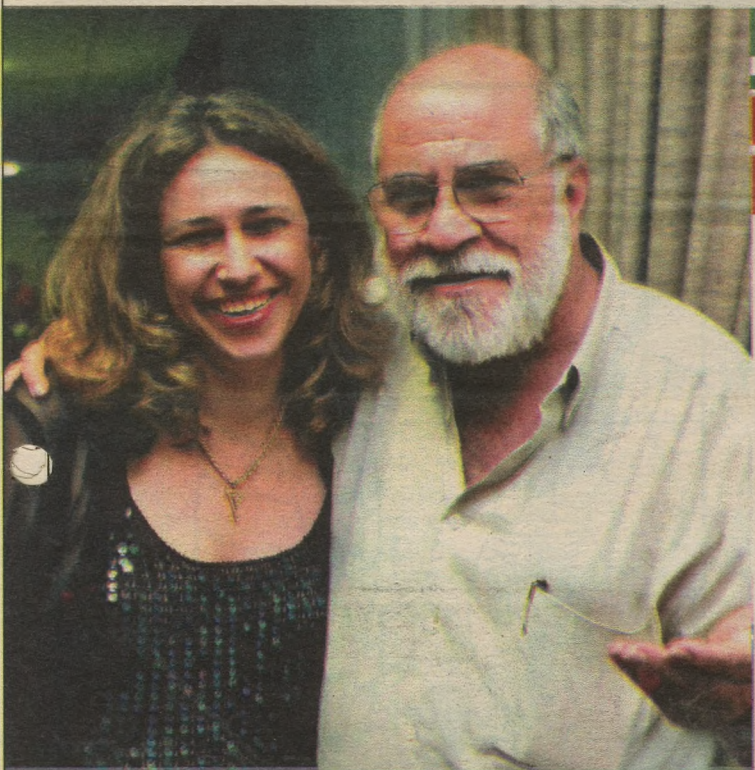

MOEMA FELIZ NA SUA DATA AO LADO DE MARCOS

Um pouco de tudo

// Hoje, às 19h, na Igreja de Santa Teresinha, no Tirol, tem o casamento de Sandra Medeiros com Marcelo Martins da Costa. A recepção aos convidados será no San Vale, oferecida pelos pais dos noivos, João Hildo de Medeiros e Maria Aparecida e Márcio Martins da Costa e senhora Josineide.

// A Associação Atlética Banco do Brasil promove, hoje, a partir das 22h, toda a tipicidade da época, da indumentária e a gastronomia, passando pelas danças e músicas, estarão presentes. O clube todo foi transformado num imenso arraial. O térreo ficará para as crianças.

// No Centro de Convenções em Ponta Negra prossegue a Feita Nacional do Camarão. Tudo muito organizado. O Presidente da FENACAM e demais dirigentes do setor, bastante contentes ante a presença do público.

// Tomba, depois de uma semana na paulicéia retorna a Natal e hoje visita Santa Cruz, cidade que ele domina na política e na sociedade.

// O Supremo Tribunal Federal acabou com a exigência do curso superior para ser jornalista. E como ficam as 400 escolas de jornalismo do país e milhares de professores. O supremo não pensou em nada disso.

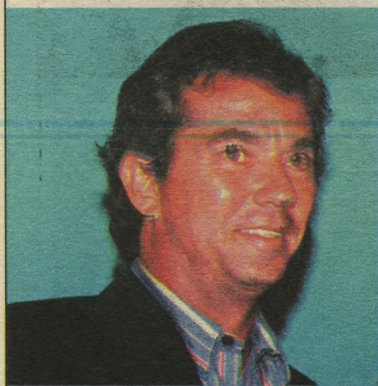

Ruy Pereira Gaspar (Ruyzito) muito abraçado, hoje



Professor de Dermatologia, Arnóbio Pacheco amanhece

São padre a bordo

Toda força do late Club de Natal e demonstrada nesta festa tradicional "São Pedro a Bordo" e que se realiza, hoje, a partir das 21h, mantendo a tradição e a liderança dos eventos sanpedrinos. Todas as mesas foram vendidas em 72 horas. O late vive uma fase auspiciosa com aplauso dos associados. Romildo preparou 200 iguarias de comidas típicas.

Os aniversariantes do dia

// Minhas homenagens para a cirurgiã-dentista de largo conceito, Moema Lemos Santos Barreto Guerra. Ao lado do marido Marcos Guerra fará a comemoração.

// Também com data o advogado Geneide Urbano Pereira.

// Executivo de primeira, Ruy Pereira Gaspar tem aniversário e comemoração. Ele é o diretor do Ocean Palace Hotel.

// Uma linda jovem comemora sua data. É Elizabeth Sá Dantas Tavares. O namorado veio de Londres para a comemoração.

// Josefina Anunciada não quis festa e preferiu um fim de semana na serra gaúcha.

oito erros

Menino caipira da Turma da Mônica	Seriado de aventura da TV (EUA)	Correto (abrev.) Elemento usado no combate ao câncer de tireóide (símbolo)	Ator como Chico Anysio	Feixe de fios Dirigido; orientado	Fiscaliza as contas da União (sigla)	(?) construtor: a jibóia
						Objeto escolar geralmente com 30 cm
Sistema expresso de lanchonetes		Letra que não termina palavras em espanhol Louca; demente	Enfeite da cabeça de índios			
						Vogal temática da 2ª conjugação
Inepto		106, em romanos	A (?): sem uso de aparelhos (Astr.)		Músculo que eleva o maxilar inferior	
			O primogênito de Isaac e Rebeca			
Elizabeth (?), atriz brasileira					Estácio de (?): fundou a capital fluminense	
Conjuntos de filhotes						(?) de pólvora, material de perícias
Instituição católica retratada em "O Código Da Vinci"		Verbo onomatopaico dos pássaros	Homem muito corpulento (gir.)		Hábil; capaz	
Elogio; apologia (fig.)	(?) aberta, forma de encenação	C	E	(?) mesmo: inclusive	N	A
			Livro de Monteiro Lobato			
(?) Grant, ator inglês			Edward Albee, dramaturgo norte-americano	Giga (símbolo)	Campeão três vezes (red.) Ferir	
Autoridade policial	Roça de escravos (bras.)					
Tarcísio (?), ator de "A Favorita" (TV)						A vitamina chamada calciferol
				Estado produtor de cassiterita (sigla)	(?)-labore, remuneração por tarefa	
			Amado da Colombina (Carnaval)			
(?) Baiana, criação de Aluísio Azevedo						
Móveis com imagens religiosas						

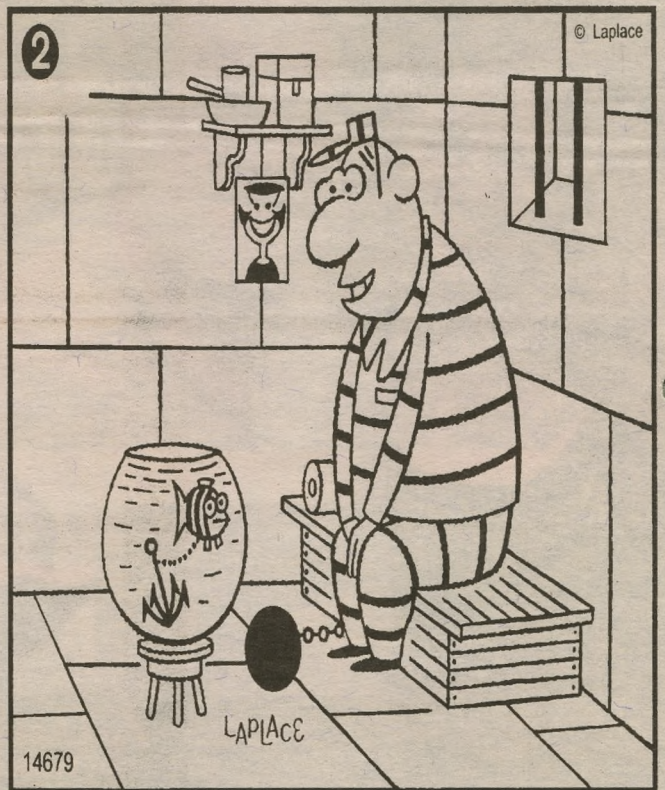
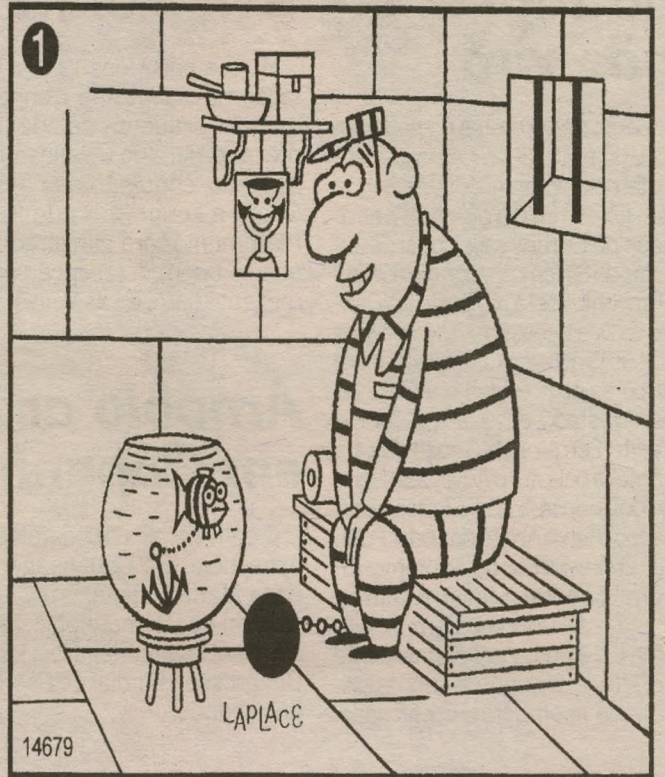

RESPOSTAS

H I C U B E N I U
E M C O C A R
R I V E T H A T M G
J E S C I O E S A U
S A V I N H A D A S
O A C E N A O E R
P U G H U R U P E S
S I L E G A D O P U
M E I R A P I E R R O
I O R A T O R I O S

Solução: 1 - Boné do prisioneiro. 2 - Quina da janela. 3 - Pedra do piso, no canto direito da figura. 4 - Listra na gola do uniforme. 5 - Roupa da mulher na foto. 6 - Tábua da cama, na cabeceira. 7 - Corrente perto do pé do homem. 8 - Âncora.

Knowledge
Chegou Knowledge. Saber mais é irresistível.
A revista para mentes curiosas.

Sexo sem compromisso

Brasileiros transam mais sem possuir relação estável, mas se previnem menos do que deveriam

Os brasileiros fazem, hoje, mais sexo casual e se previnem menos do que cinco anos atrás. O número de pessoas que admitiram transar com uma pessoa com quem não tem uma relação estável mais que dobrou entre os dois períodos considerados por pesquisa do Ministério da Saúde. A pasta também evidenciou que houve diminuição no uso de preservativos, de 51% para 46%. O crescimento da volúpia sexual em detrimento das medidas preventivas foi uma das conclusões da inédita pesquisa Conhecimentos, Atitudes e Práticas da População Brasileira entre 15 e 64 anos. O estudo foi encomendado pelo ministério para traçar políticas públicas voltadas à prevenção e ao combate de doenças sexualmente transmissíveis (DSTs) e a Aids.

Os números apresentados, ontem, pelo ministro da Saúde, José Gomes Temporão, revelaram que os jovens se previnem mais que os velhos, boa parte dos brasileiros transa com pessoas que conheceram pela internet e a população está bem informada sobre a importância de utilizar a camisinha. Foram entrevistadas 8 mil pessoas, em todo o país, na faixa etária de 15 a 64 anos, entre setembro e novembro de 2008.

Brasileiros com idade entre 15 e 24 anos são os que mais usam preservativo em relações sexuais com parceiros casuais no país. Em 2008, 67,8% dos jovens usaram camisinha. Na população entre 50 e 54 anos, esse percentual é de 37,9%. O estudo também revela que, para os homens, a vida sexual começa mais cedo: 36,9% tiveram relações sexuais antes dos 15 anos. Entre as mulheres, o índice cai para menos da metade: 17%. O estudo mostra, ainda, que 10% dos homens e 5,2% das mulheres admitiram que tiveram relação sexual com pelo menos um parceiro do mesmo sexo em toda a vida.

Internet

A pesquisa considerou contatos feitos pela internet como facilitadores de relações sexuais. O estudo mostrou que 7,3% tiveram relação com parceiro que conheceram pela rede. "Precisamos de estratégias articuladas", disse, o ministro Temporão, ao pontuar que o país tem 33 mil novos casos de contaminação pelo vírus HIV a cada ano.

NA Pontanegra TÁ DANADO DE BOM

PESQUISE E COMPROVE

IPI REDUZIDO E PREÇOS INCRÍVEIS.

UNO E SIENA EM CONDIÇÕES ESPETACULARES

PALIO FIRE 2 PORTAS
A PARTIR DE **R\$ 23.890,**

PUNTO ELX 1.4
AR + DH + VE + TE
A PARTIR DE **R\$ 40.990,**

STRADA FIRE FLEX
R\$ 28.900 À VISTA OU
60X **R\$ 769,**
SEM ENTRADA

LINEA COM TAXA ESPECIAL **0,86%** a.m.



Linea LX 1.9 16v a partir de R\$ 53.900,00 à vista ou financiado com Entrada de 40% mais saldo em 24 parcelas mensais. Taxas de 0,86% a.m. e 10,82% a.a. Strada Fire Cabine Simples por R\$ 28.900,00 à vista ou financiado Sem Entrada + 60 parcelas mensais fixas de R\$ 769,00. Taxas de 1,69% a.m. e 22,34% a.a. T.C. não inclusa. Valor Total Final de R\$ 46.140,00. Os incentivos apresentados neste anúncio não são válidos para venda direta, órgãos públicos e frotistas. Fotos meramente ilustrativas. Promoção válida até 19/06/09 ou enquanto durar o estoque de uma unidade para cada modelo anunciado.

GRUPO FARIAS

Banco Fiat
O melhor caminho entre você e seu Fiat.

Pontanegra
A sua concessionária Fiat em Natal.
4006.1555





"Qualquer coceira jacobina resolve-se com o precedente soviético."
(in "Dólares sem pires" - 27.1.1961)

ASSIS CHATEAUBRIAND

A crise do Senado

Depois de quatro meses de desgaste, o presidente José Sarney subiu à tribuna para se pronunciar sobre a série de denúncias que desmoralizam o Senado. Sarney mirou dois públicos. De um lado, o interno. Precisava apaziguar os ânimos dos pares e funcionários da Casa. De outro, o externo. Os brasileiros, indignados com as ilegalidades, o descontrole e a farra administrativa da Câmara Alta, esperavam o anúncio de medidas saneadoras. Frustraram-se.

Sarney disse que a crise não é dele. É do Senado. Confundiu a instituição com os hóspedes de gabinetes e donos temporários dos assentos de comissões e plenário. Dezesseis deles, vale lembrar, são suplentes. Exercem o mandato sem o aval de um voto sequer. Com parlamentares ungidos pelo sufrágio popular, agem sem compromisso com o parlamento. Em vez de servir à nação, servem-se da nação. Com orçamento milionário, lançam mão dos recursos pú-

blicos para benefícios privados. Confiantes na impunidade, pisam a Constituição ao recorrer a atos secretos para ocultar práticas de nepotismo e malversação do dinheiro do contribuinte.

O presidente acerta ao dizer que o enfraquecimento do Congresso — um dos pilares da democra-

José Sarney disse que a crise não é dele

cia — abre espaço para outros exercerem o papel que lhe pertence. Erra ao não assumir a responsabilidade. É verdade que o Executivo abusa das medidas provisórias e o Judiciário toma decisões que caberiam ao Legislativo. A hipertrofia dos demais poderes à custa da hipotrofia do parlamento se deve à inapetência de deputados

e senadores para apresentar projetos, discuti-los com a sociedade e chegar a normas que sintonizem o país com as urgências dos novos tempos. Há quem diga que, se a remessa de medidas provisórias cessasse, Câmara e Senado ficariam sem pauta.

A biografia de José Sarney obriga-o a agir com determinação, em sintonia com os anseios da sociedade. Os brasileiros esperam mais que palavras do presidente do Senado. Impõem-se medidas concretas capazes de moralizar a Casa. Uma delas: enxugar o quadro de servidores. Não há mágica que explique a necessidade de 10 mil funcionários para atender 81 senadores. Outra: racionalizar a estrutura administrativa. Mais uma: dar publicidade aos atos secretos e punir os responsáveis pelos desmandos. A crise não é do Senado. É dos homens que compõem o Senado. Eles, à frente o presidente, precisam debelá-la não com analgésicos, mas com cirurgias profundas e dolorosas.

CHARGE



cartas

redacao.rn@diariosassociados.com.br

Para enviar sua opinião para a seção CARTAS, escreva para o e-mail ou envie correspondência para o seguinte endereço:

DIÁRIO DE NATAL / REDAÇÃO

Av. Deodoro da Fonseca, 245 - Petrópolis. CEP 59012-600 Natal-RN.

Violência

A cada dia que passa eu fico mais enojado com a violência extrema que assola nosso país. Para nós, não adianta muito dizerem que Natal é uma das capitais mais tranqüilas do país. Quando lemos as matérias sobre o bárbaro assassinato da menina Maísla, descobrimos que estatísticas são apenas números que não se refletem na vida real (ou mostram que outros lugares vivem situações ainda piores). A pobre criança foi agredida, abusada e esfaqueada 26 vezes, antes de ter o corpo retalhado. Quem faz uma coisa dessas não pode ser considerado parte da espécie humana. **Diane Marques**, Natal/RN

Alternativos

Parece que não adianta denunciar. Os alternativos continuam prestando um péssimo serviço à população que depende deles. Em toda parte, os motoristas não respeitam os itinerários que deveriam fazer. Só andam por onde acham que pegarão muitos passageiros. Em ruas menos movimentadas fazem tudo para não passar. Eu moro na vila de Ponta Negra sofro esse problema na pele, e conheço muita gente que também reclama. Dessa forma, o usuário do transporte coletivo fica sem ter a quem recorrer, porque sabemos que as empresas de ônibus também prestam um serviço horrível. **Flávio Vilar Ponta Negra**, Natal/RN

Saúde

De quem é a culpa pelo caos na saúde? Estamos vendo diariamente notícias sobre o sofrimento da população que depende da rede pública em Natal. Não escapa ninguém: governo do estado, prefeitura, atual gestão, gestões anteriores. O fato é que nunca se viu tamanho descaso com uma área tão essencial. Como pode uma cidade se embelezar tanto para os turistas e se preparar para investir bilhões para organizar uma Copa do Mundo, quando simples postos de saúde estão sem funcionar? Não faz sentido. Não tenho nada contra a Copa, muito pelo contrário, mas obviamente a saúde tem que ser prioridade. **Júlia Veras da Silva Rocas**, Natal/RN

Obra lenta

A duplicação da BR-101 está indo a passos de tartaruga no Rio Grande do Norte. Viajo sempre pela estrada e não entendo o motivo das obras estarem tão adiantadas na Paraíba e muito lentas no RN. Além do mais, a BR está muito mal conservada. **Roberto Feitosa** São José do Mipibu, RN

ERRATA

Erramos na edição do **Diário de Natal** de ontem, na matéria intitulada *Santa Catarina parado hoje*, da página 2. O início do texto, que cita a Anvisa, foi incluído equivocadamente devido a um erro técnico.

DIÁRIO de NATAL

Fundado em 1939 por Assis Chateaubriand

Presidente
GLADSTONE VIEIRA BELO

Diretor-Gerente
ROBSON DIAS

Diretor Institucional
Miguel Jabout

Superintendente de Comercialização
Fabiana Veras

Editora Executiva
Juliska Azevedo

ENDEREÇO:

Avenida Deodoro, 245 - Petrópolis, Natal (Rio Grande do Norte) - Cep: 59.012-600 - PABX: 0xx84 4009.0166

Sucursal São Paulo (SP): 0xx11 3045.4921
Rio de Janeiro (RJ): 0xx21 2263.1945
Patos (PB) (Oswaldo): 0xx83 9332.9427
Guarabira (Jaciará) (PB): 0xx83 8825.2933
Representantes Distrito Federal: 0xx61 3201.0071
Ceará: 0xx85 3264.0576
Pernambuco: 0xx81 3326.7188

D.A Press Multimídia
Atendimento para venda e pesquisa de imagens: Pessoalmente: segunda a sexta, das 10h às 14h. Email e telefone: segunda a sexta, das 10h às 22h / sábados e feriados, das 12 às 18h. Email: dapress@diariosassociados.com.br. Telefones: (61) 3214.1575 / 1582 Fax: (61) 3214.1583

COMO ENTRAR EM CONTATO COM O DIÁRIO DE NATAL
Redação: 0xx84 4009.0150 / Circulação: 0xx84 4009.0200 / Marketing: 0xx84 4009.0181

MARKETING 4009-0181
ADMINISTRAÇÃO 4009-0166

ASSINANTE ATENDIMENTO
Capital 4009-0220
Interior 4009-0220
COMERCIAL 4009-0174 / 4009-0176
CLASSIFICADOS 4009-0200

BALCÃO DE ANÚNCIOS:
Av. Deodoro da Fonseca, 245 - Petrópolis
Shopping Via Direta, Av. Salgado Filho - Lagoa Nova

VENDA AVULSA
Telefone 4009-0236
Rio Grande do Norte R\$ 1,00
Outros Estados R\$ 3,30



DIÁRIOS ASSOCIADOS



ANJ ASSOCIAÇÃO NACIONAL DE JORNALIS

As cotas e a educação básica para o ingresso no ensino superior

Eleika Bezerra Guerreiro
professora e dirigente do IDE

A bordar a problemática da educação brasileira, não é tarefa tão difícil. O grande desafio é selecionar, dentre os muitos problemas, os mais relevantes. Destacamos, nessa oportunidade, as cotas para o ingresso no ensino superior que, irremediavelmente, relaciona-se com o objeto central do Instituto de Desenvolvimento da Educação - IDE, qual seja, a qualidade da Educação Básica.

O estudo da história da educação do Brasil comprova as muitas alterações da estrutura do seu ensino e, por sua vez, de sua nomenclatura, o que torna pertinente esclarecer que a Educação Básica, atualmente, compreende: educação infantil (0-5 anos); ensino fundamental (6-14 anos) e ensino médio (15-17 anos). Somente para lembrar: maternal, pré-primário, jardim da infância, primário, ginásio, científico, clássico, 1º grau, 2º grau...

A justa intenção de tornar disponível o ensino superior para todos os brasileiros, não importando a cor dos olhos, da pele, condição sócio-econômica, fez nascer a alternativa das cotas que, por sua vez, provocam posicionamentos os mais diversos e divergentes.

Entendemos que o surgimento das cotas significa um simples "remendo", uma solução imediatista e simplista que, certamente, desresponsabiliza os governantes de enfrentarem, de verdade, uma solução consistente, duradoura, conseqüente e democrática: uma Educação Básica que qualifique todo e qualquer brasileiro a - se assim desejar, cursar o ensino superior. Ai então, graves problemas básicos e as cotas, junto a outros "remendos", serão, efetivamente, superados. Para tal, é preciso decisão, persistência e mais conhecimento do que aconteceu na Alemanha, França e Inglaterra que, nas décadas de 40 e 50 do século XX, consolidaram o ensino primário e passaram os anos 50 e 60 universalizando o ensino médio. A Coreia do Sul e a Islândia são, também, países que, mais recentemente, demonstraram um grande avanço na educação, priorizando, justamente, a Educação Básica com evidentes repercussões positivas para as suas populações.

Se, por um lado, argumentamos que a superação dos "remendos" - tipo cotas, dar-se-á quando todos os brasileiros dispuserem de uma decente Educação Básica; por outro, é oportuno lembrar a sofrível situação de tal Educação no Brasil e, em especial, no



Rio Grande do Norte. As avaliações disponíveis comprovam a afirmativa.

Não é tempo do Rio Grande do Norte priorizar a Educação Básica - alicerces e paredes de um edifício - em vez de cuidar e expandir o ensino superior (o teto)? Este é competência primeira da União!

Afinal, não há soluções fora da educação básica. E é competência primeira dos Municípios e Estados. Não seria a hora de se indagar - quem vai dar o grito pela Educação Básica? Para tal, conclamamos a todos os que acreditam na importância e coerência de se cuidar antes de mais nada - do Básico!

Brasil 2014: a Copa das PPPs

Igor Furniel
Especializado em contratos de PPP

Com o anúncio das 12 cidades-sede para a Copa do Mundo de 2014, começa uma corrida contra o tempo no Brasil. Temos menos que cinco anos para deixarmos todos os municípios preparados para receber milhões de torcedores (e turistas, ora pois). Vale lembrar que as obras fundamentais precisam estar prontas um ano antes, em 2013, para recebermos a Copa das Confederações. Pode parecer muito tempo, mas não é.

Diversas entidades, como o Sinaenco (Sindicato Nacional das Empresas de Arquitetura e Engenharia Consultiva), alertam há tempos para

a necessidade urgente de investimentos rápidos. Estudo da Abdib (Associação Brasileira de Infraestrutura e Indústria de Base) indica que serão aplicados R\$ 110 bilhões no país nos próximos anos. E a demora em anunciar as cidades escolhidas só atrapalhou o cronograma de obras previstas e necessárias.

Em entrevistas recentes, o ministro das Cidades, Márcio Fortes, indicou que as Parcerias Público-Privadas podem ser uma excelente opção para o Brasil seguir. Segundo Fortes, as PPPs são uma alternativa confiável e com grande potencial de retorno.

Ou seja, mais uma vez estamos diante de uma grande possibilidade de crescimento.

Diversos empreendedores citam que as oportunidades aparecem para todos, mas nem todos são capazes de aproveitá-las. Com a Copa, o país irá crescer muito e as PPPs precisam estar na pauta dos principais governantes. Elas, sem dúvida, serão imprescindíveis para o correto andamento das obras - as quais serão muitas e diversas.

Belo Horizonte, Brasília, Cuiabá, Curitiba, Fortaleza, Manaus, Natal, Porto Alegre, Recife, Rio de Janeiro, Salvador e São Paulo foram as escolhidas. Nos próximos anos, milhões de reais em investimentos serão direcionados para elas, seja por iniciativa Federal (por vários caminhos, como orçamentos de minis-

térios e BNDES), seja pela iniciativa privada.

Aliás, o próprio governo já adiantou que existe um PAC da Copa engatilhado. A capital mato-grossense, por exemplo, apontada como uma das piores em infra-estrutura, já tem garantido R\$ 1 bilhão.

Carências logísticas, problemas de saneamento básico, infra-estrutura hoteleira reduzida, construção de novas e modernas arenas. Não faltarão direcionamentos para os investimentos. Por isso os empresários dos mais variados setores precisam estar atentos a tudo que vai acontecer. Novos negócios certamente surgirão, e precisamos estar preparados para atendê-los.

DIÁRIO DE NATAL na história

HÁ 66 ANOS

Sábado, 19 de junho de 1943 - Natal esteve ontem submetida a novo exercício de defesa passiva que iniciou-se inesperadamente o "black-out" que estava anunciado para qualquer noite desta semana. Foram realizados todos os diversos serviços de defesa e socorro. O "black-out" prosseguiu até altas horas da noite tendo alcançado completo êxito.

HÁ 63 ANOS

Quarta-feira, 19 de junho de 1946 - Tem início a construção da avenida Circular em Natal. A mesma começará na Praia do Meio e se prolongará em direção norte da cidade.

HÁ 58 ANOS

Terça-feira, 19 de junho de 1951 - o Presidente Getúlio Dorneles Vargas envia mensagem ao Congresso Nacional, propondo a criação do Serviço Social Rural.



Arquivo/DN/D.A Press

HÁ 44 ANOS

Sábado, 19 de junho de 1965 - Com a presença de altos dirigentes, vindos inclusive especialmente dos Estados Unidos, será realizada, na noite de hoje, a dedicação (correspondente a inauguração), do templo da Missão Evangélica Pentecostal, localizado no cruzamento das avenidas Presidente Bandeira com av. 7, no Alecrim.

HÁ 33 ANOS

Sábado, 19 de junho de 1976 - Começou no Campo de Ubarana a comercialização do Petróleo potiguar. Guamaré está produzindo petróleo comercialmente desde domingo quando aportou na plataforma principal o navio cisterna Presidente Epitácio Pessoa com capacidade para 53 mil toneladas de óleo.



Arquivo/DN/D.A Press



Uma multidão de iranianos partidários dos opositores usaram o silêncio como arma para reclamar da violência

O luto marca dia de protestos no Irã

População voltou às ruas, ontem, em homenagem aos que morreram em protestos contra resultado eleitoral

Teerã - Centenas de milhares de iranianos encheram ontem o centro de Teerã, em uma grande manifestação de luto pelas vítimas da repressão policial nos protestos causados pela vitória do presidente Mahmoud Ahmadinejad, nas eleições presidenciais iranianas, realizadas no dia 12 de junho. À frente da manifestação estava novamente o líder da oposição, Mir Hussein Moussavi, que adotou o exemplo de resistência pacífica do ícone indiano Mahatma Gandhi para protestar contra o que considera a maior fraude eleitoral da história do Irã. Moussavi, que chegou à praça Imame Khomeini em seu próprio carro, com segurança reforçada, convocou seguidores a "manterem vivos os protestos", mas sempre "de forma pacífica". As mesmas pessoas afirmaram que, pela primeira vez, grupos de partidários de Moussavi controlavam a multidão para evitar os enfrentamentos com as forças de segurança e os grupos de milicianos islâmicos Basij. A mobilização foi a maior em uma semana,

reunindo quase um milhão de pessoas que, segundo os organizadores, lotaram a praça e as ruas. Famílias inteiras, de luto, marcharam em silêncio para prestar homenagem às oito pessoas que, segundo dados oficiais, morreram nos cinco protestos contra os resultados das eleições presidenciais. Alguns carregavam cartazes dizendo "Quem matou nossos irmãos?" e "Onde estão os mortos?". Entre a multidão, o nome de Gandhi e sua resistência pacífica contra o colonialismo britânico foram lembrados. Durante mais um dia, as autoridades impediram a presença da imprensa internacional em Teerã.

Mas apesar de todas as dificuldades, a oposição iraniana parece estar decidida a manter seu desafio ao governo. A Associação de Clérigos Combatentes solicitou uma permissão ao governo civil de Teerã para realizar uma nova manifestação grande, na qual está previsto a presença de pessoas de todos os cantos do país. Segundo o site pró-reformista "Kalame", o pedido foi feito através de uma carta, para que uma concentração de três horas seja autorizada, com a permissão da presença da imprensa estrangeira. Na carta, está previsto que participem Moussavi, membros da associação e o ex-presidente reformis-

ta Mohamad Khatami. Khatami e Moussavi também enviaram outra carta ao chefe do Poder Judiciário, o aiatolá Mahmoud Hashemi Sahrudi, pedindo que atue imediatamente contra "aqueles que organizam a violência". O chefe da campanha de Moussavi, na província do Golestan, no noroeste do país, também denunciou enfrentamentos e afirmou que os causadores "não são partidários de Moussavi, nem estão vinculados com ele". Pessoas próximas às vítimas relataram a jornalistas iranianos que o número de mortos é maior e que os corpos apresentam golpes e ferimentos de bala, informação que não foi confirmada por outras fontes. O Conselho de Guardiães, que deve validar os resultados, convocou os três candidatos derrotados para uma reunião com o objetivo de analisar as queixas de fraude. Segundo o porta-voz do poderoso conselho, os reformistas Moussavi e Mehdi Karroubi, e o conservador Mohsen Rezaei apresentaram um total de 646 denúncias sobre irregularidades cometidas durante o processo de votação. Em seus 30 anos de existência, o conselho nunca tomou uma decisão de tamanha importância como a anulação de eleições, exigida pela oposição.

CONTINENTAL

Piloto morre ao conduzir um boeing

Nova York (EFE) - A tripulação de uma aeronave da companhia Continental Airlines precisou agir de forma rápida, ontem, depois que o piloto morreu em pleno voo. Dois pilotos reservas retiraram o condutor do comando e conseguiram fazer o avião pousar no aeroporto de Newark, em Nova Jersey, nos Estados Unidos. A partida do Boeing 777, com 247 passageiros a bordo, tinha sido feita na Bélgica. O voo 61 chegou a Newark, um dos três aeroportos que prestam serviço internacional a Nova York, com absoluta normalidade. O capitão, de 60 anos, morreu por causas naturais e contava com 32 anos de experiência como piloto da Continen-

tal. A companhia aérea não quis divulgar a identidade do piloto, mas assegurou que a morte já tinha sido notificada aos parentes. Há até pouco mais de um ano os pilotos de aviões comerciais só podiam exercer a profissão nos EUA até os 60 anos, mas em dezembro de 2007 foi aprovada uma lei que ampliava a idade de aposentadoria obrigatória desses profissionais para 65. Um médico que viajava no avião confirmou a morte do piloto, como explicou um porta-voz da Administração Federal de Aviação dos EUA, notificada do ocorrido às 10h30 (11h30, Brasília).

Os passageiros, no entanto, asseguraram à imprensa local ao chegar a aeroporto de Newark que não receberam informações do que havia ocorrido durante o voo. A Continental Airlines já havia sofrido um incidente parecido em 2007, quando um piloto do voo 757 entre Houston e Puerto Vallarta (México) morreu após a decolagem, com 210 passageiros a bordo.

SOMÁLIA

Atentado mata ministro e 19 pessoas

Mogadíscio (EFE) - O ministro de Segurança Interna da Somália, Omar Hashi Aden, morreu ontem num atentado suicida contra o hotel em que estava hospedado na região central do país. Segundo fontes oficiais, o ataque também matou o ex-embaixador somali na Etiópia (2005-2008) Abdi Karim Lakanyo e mais 18 pessoas. As primeiras informações são de que um terrorista suicida detonou uma bomba no Hotel Medina da cidade de Beledweyne, cerca de 350 qui-

lômetros ao norte da capital Mogadíscio. Aden, ministro no gabinete transitório liderado pelo presidente Sharif Sheikh Ahmed, estava hospedado no estabelecimento com outros funcionários do governo. No entanto, segundo as declarações que o prefeito de Beledweyne, Yousef Ahmed Hagar, fez a uma rádio de Mogadíscio, o atentado foi cometido por três homens que entraram de carro no hotel.

O prefeito, que estava no estabelecimento na hora do ataque, afirmou que havia muitos mortos no local. Ninguém assumiu a autoria do atentado. Mas vários grupos islâmicos, com apoio de combatentes estrangeiros, tentam derrubar o governo de Sheikh Ahmed, líder da Aliança para a Nova Libertação da Somália e eleito presidente pelo Parlamento somali em 31 de janeiro.

EUA

Gays estão insatisfeitos com Obama

Washington (EFE) - A decisão tomada pelo presidente dos Estados Unidos, Barack Obama, de estender alguns direitos de casais heterossexuais para homossexuais foi considerada pela comunidade gay um passo "modesto" e que "é pouco", comparado com as promessas eleitorais. As organizações que defendem os direitos da comunidade de lésbicas, gays, bissexuais e transgênero (LGBT) não esconderam o descontentamento com as medidas, vistas como um

gesto simbólico para um grupo da sociedade que deu forte apoio ao presidente nas eleições e pediram que os direitos fossem realmente igualados aos dos heterossexuais. Um total de 70% da comunidade homossexual apoiou Obama nas eleições presidenciais de 2008, segundo a CNN. O grupo Lambda Legal qualificou como "pequena" a quantidade de benefícios federais estendida aos homossexuais.

"Apesar do passo modesto na direção adequada, as novas ações são pequenas e não tratam os empregados homossexuais com igualdade", afirmou o grupo, em comunicado. A lei aprovada por Obama, na quarta-feira, que será aplicada a funcionários civis e do serviço exterior, dá folga a funcionários gays, caso o filho ou parceiro adoça.

PARA ANUNCIAR LIGUE: 4009-0200

TURISMO

EDITOR >> Tiago Barbosa (tiagobarbosa.pe@diariosassociados.com.br) turismo.rn@diariosassociados.com.br

O Nordeste se veste de São João

O arrastapé marca o passo e esquentas os festejos que atraem à região forrozeiros do Brasil. Faça seu roteiro

A fogueira está queimando em homenagem a São João. O forró já começou. Vamos gente, arrasta pé nesse salão." O trecho da música de Luiz Gonzaga e Zé Dantas anuncia que a comemoração dos santos juninos já teve início. E pega fogo neste fim de semana. O convite está feito e a festa já esquentou o clima nas cidades nordestinas. A ordem é vestir o xadrez e preparar a quadrilha. No palco, nada de músicas estilizadas. O autêntico forró é quem comanda o arraial. O ritmo toma conta dos quatro cantos do Nordeste. Confira a programação de algumas das principais cidades e escolha onde aproveitar a festa.

Damos o primeiro passo na tradicional Campina Grande. A cidade traça uma rivalidade gostosa e saudável com a pernambucana Caruaru pelo título de maior São João do Mundo. Concorrência à parte, ambas fazem uma bonita festa e conquistam seus visitantes pelo que têm de melhor: o tradicional forró. Até 28 de junho, a festa campinense toma conta do município e traz 500 horas de forró com mais de 300 atrações - que já começaram a se apresentar desde maio. É para lá que a estudante Vanessa Nóbrega vai com um grupo de amigos.

Ela segue pela primeira vez para a cidade com o intuito de presenciar o que considera uma das festas mais animadas e tradicionais do Nordeste. Nos anos anteriores, costumava curtir as festas juninas em Gravatá, Pernambuco. Desta vez, o grupo preparou uma excursão organizada pelos alunos da faculdade e ficará em um alojamento. "Acredito que vai ser bastante divertido e proveitoso, até porque eu

adoro esse clima junino", anima-se. A fama da cidade faz jus à procura.

Na companheira Caruaru, chamada de a Capital do Forró, trave-se o quarto fim de semana seguido de festejos. E o São João está mais do que animado na cidade a 130 quilômetros do Recife. Os festejos caruaruenses têm opção para todos os gostos e não é preciso gastar muito. A programação é gratuita e se concentra no Pátio do Forró. Até 10 de julho, o palco principal receberá atrações como Petrúcio Amorim, Magníficos, Maciel Melo, Zé Ramalho, Dominginhos, Flávio José, Alceu Valença e Sirano e Sirino. Outro polo que atrai milhares de turistas em Pernambuco é o Arrastapé de Mossoró, a sete quilômetros do centro. Durante o ano todo, o local chama a atenção pela concentração de artesãos e peças de barro. Na temporada junina, também abre espaço para muito forró e encontro, principalmente, da turma jovem.

Um pouco mais distante, no Sertão da Paraíba, está a cidade de Patos, a 300 quilômetros da capital João Pessoa. O local tem atraído, nos últimos anos, uma multidão de forrozeiros. O público jovem está sempre marcando presença. Lá, a festa segue até o dia 27 deste mês. Na programação, mais de 40 atrações, tais como Orquestra Forrônica, Victor e Léo, Saia Rodada e Aviões do Forró, além de quadrilhas e trios pé-de-serra.

Já a cidade de Mossoró, no Rio Grande do Norte, reserva para os visitantes um São João tradicional. Até o dia 29, o local espera receber mais de um milhão de pessoas. Forró, espetáculos de cultura, festival de violeiros e quadrilhas e concurso de sanfoneiros são peculiaridades da festa. Numa área de 48 mil metros quadrados, o povo se diverte. A antiga Estação das Artes Eliseu Ventaria se transforma na Estação do Forró, com bares, restaurantes e o circo do forró. O ritmo, aliás, estará presente em mais de 70 trios fazendo o arrasta-pé.



Tradicionalmente chamada de a Capital do Forró, Caruaru ficou imortalizada como destino principal em Pernambuco



O colorido e a plasticidade das quadrilhas juninas tornam Mossoró endereço obrigatório dentro dos limites potiguares

GUIA RÁPIDO

CAMPINA GRANDE

- Hotel Serrano - (83) 3341.3131
- Hotel do Vale - (83) 3341-3111
- Onigrat Hotel - (83) 3341.2929-

PATOS

- Hotel Fazenda Valle das Espinhas - (83) 3421-5591
- Hotel Rota do Sol - (83) 3421-4335
- Pousada Central - (83) 3421-4048

MOSSORÓ

- Pousada Asa Branca - (84) 3316-6012
- Hotel Sabino Palace - (84) 3323-0800
- São Luiz Plaza Hotel - (84) 3422-9060

CARUARU

- Hotel Vila Rica - (81) 3722-9666
- Hotel Village - (81) 3722 5544
- Hotel Center Plaza - (81) 3722-4011



Patos, no Sertão paraibano, é uma das cidades forrozeiras entre os paraibanos

ESPIRITA E VIDENTE
IRMÃ IRACEMA
Consultas:
cartas, búzios,
tarô, faz e
desfaz trabalhos.
Com mais de 25
anos atendendo
em Natal.

Novo Endereço
R. Princesa Isabel,
759 - Centro.
F: 3201-2358

1
IMÓVEIS

- 1.1 Apartamento Compra e Venda
 - 1 Quarto
 - 2 Quartos
 - 3 Quartos
 - + de 3 Quartos
- 1.2 Apartamento Aluga
 - 1 Quarto
 - 2 Quartos
 - 3 Quartos
 - + de 3 Quartos
- 1.3 Casa Compra e Venda
 - 1 Quarto
 - 2 Quartos
 - 3 Quartos
 - + de 3 Quartos
- 1.4 Casa Aluga
 - 1 Quarto
 - 2 Quartos
 - 3 Quartos
 - + de 3 Quartos
- 1.5 Pontos Comerciais
- 1.6 Pontos Comerciais Aluga
- 1.7 Terrenos e Áreas Compra
- 1.8 Terrenos e Áreas Aluga
- 1.9 Quartos, Pensões e Kitnetes
- 1.10 Serviços e Créditos Imobiliário
 - Consórcio
 - Financiamento
 - Outros Serviços

1.1
Apartamento
Compra e Venda
Alecrim

SÓLIDA IMÓVEIS - C.0316/J.S. Plantão no 3133-4000. Srs Proprietários de Imóveis vendemos ou alugamos seu apt, casa, terreno, prédio, c/ágilidade e segurança. Sólida Imóveis, o seu imóvel aqui! COD-100.

1.1
Área Preta
2 Quartos

PROCURADORIA DE IMÓVEIS - C.998. F.4006-3838. Plantão sáb/dom. Ed. Atalaia, 2/4-1 ste, 2 sbs, wc, coz, ar/ser, dep emp, 2 vq, lzer c/pisc. sl/est. R\$ 250 mil. APV.204.

TERTULIANO RÉGO - C.1098J. F.3203-2800. Plantão Sáb/Dom. Beira mar, and alto, sl 2 amb, 2/4 (1ste), wc soc, demais depts, gar, lzer, R\$ 270 mil TR16611.

3 Quartos

JM CORRETOR DE IMÓVEIS - C.1959. www.imoveisempre.com.br. F.9966-0834/8828-4614. Vende-se excel apart-novo-funcional, melhor ar Candelária, próx de tudo. Sla estar/jantar, 1 ste(amp), 1/4 social, wc soc, coz(ár/ser), var, c/arms, 1 vga gar, s/feita, piscin, academia, 2 elevadrs, port 24hs, circ fechado - andar médio-grande oportunidade. APV337.

SÓLIDA IMÓVEIS - C.0316/J.S. Plantão no 3133-4000. Apto novo c/3 sts, 1 master c/hidro e closet, sl p/2 amb, coz c/arm, ar serv, dep, 3 vgs, pisc, frente p/mar. R\$ 730 mil. SIVA.3046.

PROCURADORIA DE IMÓVEIS - C.998. F.4006-3838. Plantão sáb/dom. Ap c/170m2, 3 sts, mobil, and alto. Frente p/mar, R\$ 590 mil. APV808.

+ de 3 Quartos

ATIVA IMOBILIÁRIA - C.1170. F.3221-6050. Apto recém constr c/3 p/5 amb, 4 sts c/closet, wc soc, coz, desp, ar/ser, dep emp, 3 vgs ggm. ATC-92073.

RICARDO DE OXÓSSI
Tarólogo e Espirita
Consultas através de: **CARTAS, BÚZIOS**
E TAROT - TRAZ A PESSOA AMADA.
Trabalhamos para todos fins.
3236.2161 Capim Macio - Natal/RN

1.1
Área Preta
2 Quartos

HABITACIONAL - C.1138. F.3206-2060/9403-5468. Ótm apt c/ gar p/ 3 cars, sla ampl p/ 5 amb, varadão, lav, 5/4 sts, coz, ar serv, dep compl, ar lzer c/ vista maravilhosa, p/ o mar, a partir R\$ 790 mil. AV2353.

Barro Vermelho
2 Quartos

SÓLIDA IMÓVEIS - C.0316/J.S. Plantão no 3133-4000. Apto c/2/4 (1ste) sl 2 amb, var, coz, 2 wc, 1 vq, sl fest, pisc, 8º and, est. prop. R\$ 130 mil. (Pré-Lançamento). SIVA.2067.

3 Quartos

SÓLIDA IMÓVEIS - C.0316/J.S. Plantão no 3133-4000. Apto c/115M2 c/3/4-1 st, D.C.E. sl p/2 amb, 3 vgs, sl/feita, escriturado. R\$ 220 mil. SIVA.3051.

SÓLIDA IMÓVEIS - C.0316/J.S. Plantão no 3133-4000. Apto c/3/4 (1ste) sl 2 amb, var, coz, 3 wc, 2 vq, sl fest, pisc, vários and, est. prop R\$ 230 mil. (Pré-Lançamento). SIVA.3072.

ATIVA IMOBILIÁRIA - C.1170. F.3221-6050. Apto c/sla p/2 amb, 3/4 sdo 1 ste, wc soc, coz, ar/ser, ggm. ATC-7009.

PROCURADORIA DE IMÓVEIS - C.998. F.4006-3838. Plantão sáb/dom. Dona Emília exc ap, ótm loc, 3/4 sd 1 st, esc, var, 2 vq, arm nos qts, blind no wc. R\$ 270 mil. APV747.

Candelária
1 Quarto

JM CORRETOR DE IMÓVEIS - C.1959. www.imoveisempre.com.br. F.9966-0834/8828-4614. Vende-se excel apart - novo - andar alto - c/bela vista Natal, prático, funcional, próx Natal Shopping, sla estar/jantar, 1 ste (wc c/ bidêx+cuba granit+espelhos), 1/4 social, wc social(blindex+cuba granit+ espelhos), coz(ár serv), var, 1 vga garag, s. festa, s. jogs, quad poliesport, churrasq, tv a cabo, 2 pisc, academia ginást, 2 elevadrs - port 24 hrs, circuito fechado - excel oportunidade. APV341.

2 Quartos

JM CORRETOR DE IMÓVEIS - C.1959. www.imoveisempre.com.br. F.9966-0834/8828-4614. Vende-se excel apart-novo-funcional, melhor ar Candelária, próx de tudo. Sla estar/jantar, 1 ste(amp), 1/4 social, wc soc, coz(ár/ser), var, c/arms, 1 vga gar, s/feita, piscin, academia, 2 elevadrs, port 24hs, circ fechado - andar médio-grande oportunidade. APV337.

2 Quartos

JM CORRETOR DE IMÓVEIS - C.1959. www.imoveisempre.com.br. F.9966-0834/8828-4614. Vende-se excel apart-novo-funcional, melhor ar Candelária, próx de tudo. Sla estar/jantar, 1 ste(amp), 1/4 social, wc soc, coz(ár/ser), var, c/arms, 1 vga gar, s/feita, piscin, academia, 2 elevadrs, port 24hs, circ fechado - andar médio-grande oportunidade. APV337.

2 Quartos

SÓLIDA IMÓVEIS - C.0316/J.S. Plantão no 3133-4000. Oport Adquirir já seu apto c/2/4, 1 ste, sl, coz, var, ar serv, últimas Unidades. SIVA-03.

SÓLIDA IMÓVEIS - C.0316/J.S. Plantão no 3133-4000. Apto c/96m2, c/2 sts-1 master c/closet c/vista p/mar, sl, coz, D.C.E., ar/ser, wc, var, 2 vgs, sl/feita, pisc, R\$ 350 mil. SIVA-2035.

HABITACIONAL - C.1138. F.3206-2060/9403-5468. Ótm apt, c/ gar cob, sl, 2/4, wc soc, coz, ar serv, var, wc secret R\$ 105 mil. AV-2281.

ATIVA IMOBILIÁRIA - C.1170. F.3221-6050. Apto c/ sl p/ 2 amb, 2/4 snd 1 ste, wc soc, coz americ, ar serv, lazer c/ piscina, ld somb, lazer c/ piscina. ATC-92067.

ATIVA IMOBILIÁRIA - C.1170. F.3221-6050. Vendemos apto c/ sla, 2/4, wc soc, coz, ar serv, dep empreg. ATF-7002.

1.1
Capim Macio

ATIVA IMOBILIÁRIA - C.1170. F.3221-6050. Repassamos apto c/ sl, var 2/4 snd 1 ste, wc soc, coz, ar serv, lazer c/ piscina c/ raia semi-olímpica, deck molhado e seco, gerador. ATC-6990.

TERTULIANO RÉGO - C.1098J. F.3203-2800. Plantão Sáb/Dom. Ótimo apto, sl 2 amb/var, 2/4(1 ste), wc soc, ar serv, dep emp, gar, lazer. R\$ 110 mil. TR14982.

3 Quartos

JM CORRETOR DE IMÓVEIS - C.1959. www.imoveisempre.com.br. F.9966-0834/8828-4614. Vende-se belo Apartam - exc localiz, fino acabam, elegante, estilizado, and.médio, 3 sts, lavab, pisc, granit+c/ser, ste mást (c/ closet+hidro,espel), sla p/4 amb (sanc+estian), varand, suits (corinas+blind), cpa/coz (cub.granit), ar serv, dep emp, 3 vgs ggm, pisc, slão fsta, s.jogs, 2 elev, churrasq, q.poliespor, port.24hrs. APV4025.

+ de 3 Quartos

JM CORRETOR DE IMÓVEIS - C.1959. www.imoveisempre.com.br. F.9966-0834/8828-4614. Vende-se blo Apartam ótma localiz, alt padrão, estiliz, and alto, elev panoram, 4 suits (tdas c/var), escrit, lavab, ficam móveis fixos, pis, márm, ste mást(c/3 closets+arms), sl p/4 amb, var incorpor, 1 sl íntim ou som, suits (arms+var+blindex), cpa, coz(arm), dep compl, ar serv, granit, coz aux, dp empreg, desp(02), 4 vgs gar, pisc, slão fsta, 2 elev, churrasq, gerad, port 24 hrs. APV.795.

JM CORRETOR DE IMÓVEIS - C.1959. www.imoveisempre.com.br. F.9966-0834/8828-4614. Vende-se blo Apartam 3 suits, and médio, 148m2, conf, bla ar lazer, var, 2 vq gar, Bla vista Natl, Miª Atlân, sl 3 amb, estiliz, cop.coz(arms+banc gran+cba+mso vdro), desp, dep compl, ar serv, Entr serv, Roupeir, stes(arms), 3º ste master, (clo+arms+blind), Bla ar lzer, 2 pisc, qdra pol P.G, 2 slão fest, acad ginás, sauna, port 24 hs, 2 elev. APV3065.

SÓLIDA IMÓVEIS - C.0316/J.S. Plantão no 3133-4000. Ap 67m2 c/3/4 (1ste) sl p/2 amb, var, coz, sl fest, pisc, R\$ 190 mil. SIVA.3032.

HABITACIONAL - C.1138. F.3206-2060/9403-5468. Ótm apt, c/ gar p/2 cars, c/car, wc soc, 3/4 s/1 ste, coz, ar serv, ar/lzer c/ pisc. R\$ 160 mil. AV-2331.

HABITACIONAL - C.1138. F.3206-2060/9403-5468. Ótm apt, c/ ar/lzer c/ ar/lzer c/ var, dep comp, gar p/ 2 car, R\$ 450 mil. AV-2346.

HABITACIONAL - C.1138. F.3206-2060/9403-5468. Ótm apto c/2 gars, ar/lzer, sls, 3/4 s/2 sts, wc soc, coz c/arm, ar/ser. R\$ 280 mil. AV-2359.

HABITACIONAL - C.1138. F.3206-2060/9403-5468. Bom apt, super conserv c/ gar p/2 cars, sl c/var, 3/4, wc soc, coz, ar serv, ar/lzer c/pisc. R\$ 150 mil. AV-2375.

Capim Macio

APTO - vende-se apto no condomínio Parque das Rosas, B.I.C, Apto 101 Capim Macio, c/ 3/4 sendo 2 suites, garagem p/ 2 carros, lado sombra. Interessados falar c/ Hilda 3217-4329/8802-1514.

2 Quartos

PROCURADORIA DE IMÓVEIS - C.998. F.4006-3838. Plantão sáb/dom. Excel apt c/4 sd 1 st, sl, ar/ser, sl/2 amb, ótm local. R\$ 275 mil. APV-667.

TERTULIANO RÉGO - C.1098J. F.3203-2800. Plantão Sáb/Dom. Em Const, sl, 2 amb, 3/4 (1ste), wc soc, demais depts, 2 gar, lzer, R\$ 316.800, TR16548.

+ de 3 Quartos

JM CORRETOR DE IMÓVEIS - C.1959. www.imoveisempre.com.br. F.9966-0834/8828-4614. Vende-se blo Apartam, Alt padrão, 4 sts, 3 vq gar, sl 3 amb, (Sanc+RdaTto), lvb, sl tv+som, escr, 2 varan, cpa coz, (cba gran+arms+mso gran), fcam movei fxs, Entr/ser, desp, dep compl, stes, wc(blind+cba gran+arms), ste mást(var+clo+arm+blind+hidro), bla ar lzer, ar verd, 2 pisc, qdra pol, churras, P.G, slão festa, acad ginást, 275m2, port 24 hrs, 2 elev. R\$ 580 mil. APV.3075.

SÃO JOÃO
EM ASSÚ

Uma festa de fé

Ministério do Turismo

BRASIL
UM PAÍS DE TODOS
GOVERNO FEDERAL

ASSÚ
trabalho e trabalho

dia **19** Sexta

Forró do **Muído** e Forró Resenha

1.1
Capim Macio

HABITACIONAL - C.1138. F.3206-2060/9403-5468. Ótm apt c/ 3 gars, ar/lzer, sl grde, lav, 4/4 s/1 ste c/arm, coz c/arm, piso granit, desp, ar serv, dep comp, recebe FGTS e emprést c/ 180m2. R\$ 320 mil. AV-2138.

HABITACIONAL - C.1138. F.3206-2060/9403-5468. Ótm apt, 1 p/ and c/ gar, sls, lav, 4 ste, coz, ar serv, dep comp, ar/lzer, todo c/arm. R\$ 485 mil. AV-2289.

Cidade Alta
2 Quartos

OPORT ÚNICA - Cond. Solar Cidade Alta, Av. Deodoro, 8º and, sombra, 2/4, 1 ste, sl, coz, wc. Quid. R\$ 160 mil. (84) 8823-5871

ATIVA IMOBILIÁRIA - C.1170. F.3221-6050. Apto novo em ótma local c/sla, 2/4 sdo 1 ste, wc soc, coz, ar/ser, gr, lzer compl. ATC-7013.

Cidade Satélite
2 Quartos

HABITACIONAL - C.1138. F.3206-2060/9403-5468. Ótm oport no Veritá, apt térreo, c/ gar p/ 1 car, sl, wc, 2/4, coz, ar serv, ar/lzer R\$ 76.500 mil. AV-2296.

SÓLIDA IMÓVEIS - C.0316/J.S. Plantão no 3133-4000. Apto fase de acab, entrega jun/09, 54m2, sl p/ 2 amb, 2/4 (1ste) a serv, wc, coz amer, sl fest, R\$ 75 mil. SIVA-2051.

ATIVA IMOBILIÁRIA - C.1170. F.3221-6050. Apto c/sala, 2/4, wc soc, coz c/ár serv, gar. ATC-92058.

ATIVA IMOBILIÁRIA - C.1170. F.3221-6050. Apto novo recém-construído c/ sl p/ 2 amb, var, 2/4 snd 1 ste, wc soc, coz americ, ar serv. ATGR.92015.

ATIVA IMOBILIÁRIA - C.1170. F.3221-6050. Apto c/sla, 2/4, wc soc, coz/ar/ser. ATC-7003.

PROCURADORIA DE IMÓVEIS - C.998. F.4006-3838. 2/4, 1 st, wc soc, 2 sts, 3 amb, 1 vq. Entreg: Dez/09. R\$ 70 mil. Plant: 2ª à 6ª até 19hs. Sáb/Dom até 13hs. APV-928.

3 Quartos

PIMENTA CRECI 1135 - F: 3231-8310/8726-0191. 3/4 ste, sala, wc, coz, quadra, piscina. R\$ 90 mil.

Emaús
2 Quartos

ATIVA IMOBILIÁRIA - C.1170. F.3221-6050. Repassamos apto em const c/ sl, var 2/4 snd 1 ste, wc soc, coz/ar serv, gar. R\$ 16 mil + saldo devedor. ATC-92069.

1.1
Emaús

ATIVA IMOBILIÁRIA - C.1170. F.3221-6050. Repassamos apto c/ sl p/ 2 amb, var, 3/4 snd 1 ste, wc soc, coz, ar serv, gar, lazer compl. Possui elev de carga, gás, água e luz c/ med individualizados, lazer c/ pisc, sauna, churrasq, espaço fitness, slão fest, guarita, cerca e sensores. R\$ 30 mil + saldo deved. ATC-92065.

Jardim Botânico
3 Quartos

ICARO RESID - cond fech, 3/4(1 ste), R\$ 90 mil. 9164-5021 (Iran)

Lagoa Nova
2 Quartos

PIMENTA CRECI 1135 - F: 3231-8310/8726-0191. 3/4, sla, wc, coz, dep. R\$ 88 mil.

Lagoa Nova
2 Quartos

PROCURADORIA DE IMÓVEIS - C.998. F.4006-3838. Plantão sáb/dom. Solar Terra Natal. Frente p/Pq Dunas, 4 vgs/gar. Ar/lzer compl. Próx/Shopping Midway. Ent: 12/09. R\$ 1.000.000.00. APV 751

2 Quartos

JM CORRETOR DE IMÓVEIS - C.1959. www.imoveisempre.com.br. F.9966-0834/8828-4614. Vende-se excel apart-novo-funcional, requint, confort, and médio, móvto fixo, gr.cinela, suits, hidro+cuba+varand+blindx+ espelhos), sla p/3 ambientes(estilizada + sanc +mveis+vidros+espelhos), varand, suits(blindx+granit+arms+ espel.), cpa coz ampla(arms+ cuba, mesa granit), depand, ar serv, desp, 2 vagas garag, piscin, churr, P. grou, slão fsta, 2 elevadrs, port 24hrs, 105m2 ar privad. APV-4075(mt).

JM CORRETOR DE IMÓVEIS - C.1959. www.imoveisempre.com.br. F.9966-0834/8828-4614. Vende-se belo Apart - novo - 2 ste + 1 semi-suite, andar alto, confort, var (fech.c/blindex), d.bla vista Natal, sl 3 amb, copa/coz (banc.gran), dep, ar serv, ent serv, 2 vgs gar, elev, portaria. R\$ 175 mil. APV.3150.

JM CORRETOR DE IMÓVEIS - C.1959. www.imoveisempre.com.br. F.9966-0834/8828-4614. Grand oportun, vende-se apart. - novo - andar alto, exc entorno, sl, 2/4, wc soc, coz, varand, 1 vq gar, sl fest, pisc, 2 elev, port 24 hrs, R\$ 155 mil. APV.3235.

SÓLIDA IMÓVEIS - C.0316/J.S. Plantão no 3133-4000. Lorena Tahim, apto c/56,08 e 57,04m2 c/ sl estar/jantar, var, 2/4-1(1 ste), ar serv, excel localiz. SIVE-01.

SÓLIDA IMÓVEIS - C.0316/J.S. Plantão no 3133-4000. Lorena Themis Tower, sl c/ excel localiz, próx ao Forum, mensais apartir. R\$ 339,40. SIVE-13.

SÓLIDA IMÓVEIS - C.0316/J.S. Plantão no 3133-4000. Apto c/ 53m2 c/2/4, (1 ste), em constr, 1 gar. R\$ 42 mil + sd. R\$ 146 mil. ent março 2011. SIVA.2058.

PROCURADORIA DE IMÓVEIS - C.998. F.4006-3838. Plantão sáb/dom. Ap 2/4, wc, 2 sts, coz, ar serv, dep emp. R\$ 160 mil. APV.1020.

REPASSO AP-2/A na planta, vizinho ao Sesi, entrega 2011, lado sombra. Mot. viagem. Prest. R\$ 295,00 F.9946-0006

1.1
Lagoa Nova

TERTULIANO RÉGO - C.1098J. F.3203-2800. Plantão Sáb/Dom. Exc local, sl 2 amb/var, 2/4, wc soc, dep emp, gar, TR16407.

3 Quartos

JM CORRETOR DE IMÓVEIS - C.1959. www.imoveisempre.com.br. F.9966-0834/8828-4614. Grande oportunid - vende-se apart. 01 suít + 2/4, espaço, varanda, 1 sla star, jantar, wc soc, cozín, ar serv, dep compl, 2 vgas garag, ar lzer/pisc + churrasq. APV 3312.

JM CORRETOR DE IMÓVEIS - C.1959. www.imoveisempre.com.br. F.9966-0834/8828-4614. Vende-se excel apart-novo-funcional, requint, confort, and médio, móvto fixo, gr.cinela, suits, hidro+cuba+varand+blindx+ espelhos), sla p/3 ambientes(estilizada + sanc +mveis+vidros+espelhos), varand, suits(blindx+granit+arms+ espel.), cpa coz ampla(arms+ cuba, mesa granit), depand, ar serv, desp, 2 vagas garag, piscin, churr, P. grou, slão fsta, 2 elevadrs, port 24hrs, 105m2 ar privad. APV-4075(mt).

JM CORRETOR DE IMÓVEIS - C.1959. www.imoveisempre.com.br. F.9966-0834/8828-4614. Vende-se excel apart-novo-funcional, requint, confort, and médio, móvto fixo, gr.cinela, suits, hidro+cuba+varand+blindx+ espelhos), sla p/3 ambientes(estilizada + sanc +mveis+vidros+espelhos), varand, suits(blindx+granit+arms+ espel.), cpa coz ampla(arms+ cuba, mesa granit), depand, ar serv, desp, 2 vagas garag, piscin, churr, P. grou, slão fsta, 2 elevadrs, port 24hrs, 105m2 ar privad. APV-4075(mt).

JM CORRETOR DE IMÓVEIS - C.1959. www.imoveisempre.com.br. F.9966-0834/8828-4614. Vende-se excel apart-novo-funcional, requint, confort, and médio, móvto fixo, gr.cinela, suits, hidro+cuba+varand+blindx+ espelhos), sla p/3 ambientes(estilizada + sanc +mveis+vidros+espelhos), varand, suits(blindx+granit+arms+ espel.), cpa coz ampla(arms+ cuba, mesa granit), depand, ar serv, desp, 2 vagas garag, piscin, churr, P. grou, slão fsta, 2 elevadrs, port 24hrs, 105m2 ar privad. APV-4075(mt).

SÓLIDA IMÓVEIS - C.0316/J.S. Plantão no 3133-4000. Apto 180m2, c/ sl p/3 amb, 4/4-2 sts, d.c.e. coz, desp, c/wc, 3 vgs, pisc, ar/lzer, sl festa. R\$ 480 mil. SIVE-4012.

HABITACIONAL - C.1138. F.3206-2060/9403-5468. Exc apt c/ gar, sls, 4/4 snd 2 sts, wc soc, coz, ar serv, todo c/arm, ar lzer R\$ 325 mil. AV-2311.

TERTULIANO RÉGO - C.1098J. F.3203-2800. Plantão Sáb/Dom. Lindo apto, acab.impeável, 2 sts, var, 3/4 (2 sts), wc soc, tudo c/arm, demais depts, 2 gar. R\$ 250 mil. TR15869.

Lagoa Seca
3 Quartos

HABITACIONAL - C.1138. F.3206-2060/9403-5468. Apto c/ gar p/4 car, sl p/2 amb, 3/4 s/1 ste máster c/closet e 2 semi ste, dep emp, var, ar/lzer comp. R\$ 310 mil. AV-2110.

HABITACIONAL - C.1138. F.3206-2060/9403-5468. Ótm aptos novos c/2 gars, ar/lzer compl, sl p/2 amb, wc soc, 3/4 s/1 st c/closet e 2 semi-sts, coz, ar/ser, dep emp, s/banh, var, facilita e recebe imóv R

1.1 Morro Branco
Apartamento
Compra e Venda
Morro Branco

2 Quartos

ATIVA IMOBILIÁRIA - C.1170. F.3221-6050. Vendemos apto c/ sla, var, 2/4 sdo 1 ste, wc soc, coz, ar serv, lazer c/ piscina. ATC-7000.

3 Quartos

HABITACIONAL - C.1138. F.3206-2060/9403-5468. Bom apt c/ gar, 2 sl, 3/4 s/1 ste, wc soc, coz, ar serv, dep comp, loc exc R\$ 135 mil. AV-2142.

HABITACIONAL - C.1138. F.3206-2060/9403-5468. Otm aptos, novos c/sl, 3 sts, wc soc, coz, ar/ser, dep compl, c/garador. A partir R\$ 310 mil. AV-2168.

TERTULIANO RÉGO - C.1098J. F.3203-2800. Plantão Sáb/Dom. Otm local, sl, 3/4(2 sts), coz/arm, ar/ser, 2 gar. R\$ 130 mil. TR13458.

Neópolis

2 Quartos

HABITACIONAL - C.1138. F.3206-2060/9403-5468. Otm apt em constr, bem localiz, 1 gar, sl, 2/4 s/1 ste, coz, ar serv, ar lazer compl. A partir de R\$ 120 mil. AV.2361.

TERTULIANO RÉGO - C.1098J. F.3203-2800. Plantão Sáb/Dom. Em const, andar alto, sl 2 amb, 2/4 (1 ste), wc soc, demais depts, gar, lazer. R\$ 127 mil. TR-16149.

3 Quartos

HABITACIONAL - C.1138. F.3206-2060/9403-5468. Otm apt em constr, ótm loc, 2 gar, sl, 3/4 s/1 ste, coz, ar serv, ar lazer compl. A partir R\$ 160 mil. AV.2360.

Nova Descoberta

2 Quartos

PROCURADORIA DE IMÓVEIS - C.998. F.4006-3838/8826-2691. Plantão sáb/dom. Apt 2/4 (1ste) wc, sl, coz, ar serv R\$ 130 mil. APV1034.

3 Quartos

SÓLIDA IMÓVEIS - C.0316J/S. Plantão no 3133-4000. Apto c/ 126m2 c/3/4-1 ste, sl, p/2 amb, coz c/arm, d.c.e. 2 vgs, guar. R\$ 170 mil. SIVA.3054.

Nova Parnamirim

2 Quartos

SÓLIDA IMÓVEIS - C.0316J/S. Plantão no 3133-4000. Ap C/ 68,38m2 c/sl, 2/4, coz, D.C.E, gar, ar lazer, guar. R\$ 95 mil. SIVA 2054.

SÓLIDA IMÓVEIS - C.0316J/S. Plantão no 3133-4000. Apto novo c/57m2 c/2/4-1 ste, sl, coz, gar, R\$ 100 mil. SIVA.2056.

SERRAMBI V - Vendo Apto Av. Airton Senna, 2/4, 2 wc,sla,coz, área de serv, 3º andar. 8824-5150

ATIVA IMOBILIÁRIA - C.1170. F.3221-6050. Imperdivel oport! Ap c/sla, 2/4, wc soc, coz, ar/ser, ggm. ATC-92053.

PROCURADORIA DE IMÓVEIS - C.998. F.4006-3838/9967-5411. Apto 3/4 (sd 1 ste) sl p/2 amb, wc soc, coz, ar serv, R\$ 165 mil. APV999.

TERTULIANO RÉGO - C.1098J. F.3203-2800. Plantão Sáb/Dom. ótimo apto, sl 2 amb, 2/4, wc soc, demais depts, gar, lazer. R\$ 80 mil. TR16713.

3 Quartos

SÓLIDA IMÓVEIS - C.0316J/S. Plantão no 3133-4000. Ap 4 Oceanos, em fase de acab c/ 81,30m2 c/3/4-1 ste, sl, coz, ar serv, gar, mensais a partir de R\$ 399,00. SIVA.12.

1.1 Nova Parnamirim
SÓLIDA IMÓVEIS - C.0316J/S. Plantão no 3133-4000. Ap c/3/4, 1 ste, sl, coz, wc, gar, sl festa, playg, próx col, Salesiano. R\$ 96 mil. SIVA.3053.

SÓLIDA IMÓVEIS - C.0316J/S. Plantão no 3133-4000. Apto em const c/77,69m2 c/3/4-1 ste, sl, coz, wc, 2 vgs, sauna, sl/fest, pisc, R\$ 156 mil. SIVA-3023.

SÓLIDA IMÓVEIS - C.0316J/S. Plantão no 3133-4000. Apto c/3/4, 1 ste, sl, 2a, coz, wc, var, 2 gar, pisc, churr, 77m2, ar,util, 1º and, seminovo. R\$ 165 mil, ac carro. SIVA-3064.

HABITACIONAL - C.1138. F.3206-2060/9403-5468. Otm apt c/gar, sla, wc, 3/4 sd 1 st, coz, ar/ser, ar/lazer c/pisc. R\$ 105 mil. AV.2279.

HABITACIONAL - C.1138. F.3206-2060/9403-5468. Lindo apt c/ gar, sl, 3/4 s/1 ste, wc soc c/arm, coz c/arm, ar serv, docto OK, pode usar FGTS R\$ 120 mil. AV-2374.

ATIVA IMOBILIÁRIA - C.1170. F.3221-6050. Ap c/ sl única, 3/4 s/1 ste, wc soc, coz c/arm, ar serv, 2 vgs gar, cond fech, rev em cer, lazer c/pisc, slão festas, duas churrasq, lado sombra. ATC-92068.

ATIVA IMOBILIÁRIA - C.1170. F.3221-6050. Repassamos apto c/sl, 3/4 s/1 ste, wc soc, coz, ar serv, dep emp, quadra poliesp, lazer c/ piscina, vestiário, depósito, casa de medidores, central de gás, lixeira. ATC-6987.

ATIVA IMOBILIÁRIA - C.1170. F.3221-6050. Ap c/ sl p/ 2 amb, 3/4 s/1 ste, wc soc, coz, ar serv, dep emp, 2 var, 2 vgs gar. ATC-6981.

COLINAS DO SOL - cond fech, 3/4(1 ste) na Av. M Lacerda.R\$ 90 mil. F.9164-5021(Iran)

TERTULIANO RÉGO - C.1098J. F.3203-2800. Plantão Sáb/Dom. Res Itamarati, sl 2 amb, 3/4(1 st), wc soc, d+ depts, gar. R\$ 105 mil. TR15982.

TERTULIANO RÉGO - C.1098J. F.3203-2800. Plantão Sáb/Dom. Em const, ótm investimento, sl var, 3/4 (1 ste) wc soc, demais dep, 2 gar, lazer. Pagto facilitado. R\$ 167 mil. TR15889.

Monte Belo

2 Quartos

ATIVA IMOBILIÁRIA - C.1170. F.3221-6050. Apto no ponto mais alto da região c/sl, var, 2/4 sdo 1 ste, wc soc, coz, ar serv, gar, compl ar lazer, pisc de raia adulto e infantil. ATC.92046.

Petrópolis

1 Quarto

PROCURADORIA DE IMÓVEIS - C.998. F.4006-3838/8826-2691. Plantão sáb/dom. Interatlântico Flat - grto, sl, vista/mar, mobilia pool. R\$ 185 mil. FV65.

2 Quartos

JM CORRETOR DE IMÓVEIS - C.1959. F.9966-0834/8828-4614. Vende-se ótimo Flat - todo mobil, cvista p/mar, ponte nva, ar,nobre, and alto, 1 vgs gar, sl, var incorpo, 1 ste(móveis)+ wc (c/ba grant+armas+blindx), 1/4 soc, wc, coz (armas), tto trabalhad, 2 s.festas, 2 elev, sl jgos, port 24 hrs. R\$ 185 mil, APV.3102 B (já).

2 Quartos

ATIVA IMOBILIÁRIA - C.1170. F.3221-6050. Ap c/ sl única, var, 2/4, s/1 ste c/arm, wc soc, coz, ar serv, gar, banc em granito, lazer c/pisc, lado sombra. ATC-92059.

ATIVA IMOBILIÁRIA - C.1170. F.3221-6050. Ap c/ sl p/ 2 amb, 2/4, wc soc, coz, ar serv, dep emp, gar p/ 1 carr. cod.92052.

Planalto

2 Quartos

SÓLIDA IMÓVEIS - C.0316J/S. Plantão no 3133-4000. Apto pronto p/morar c/58m2 c/ 2/4, sl, p/2 amb, cop/coz, wc, ar/ser, gar. A partir de R\$ 81.900,00. Financ CEF. SIVE.11.

2 Quartos

HABITACIONAL - C.1138. F.3206-2060/9403-5468. Exc aptos a partir de 45m2 a 55m2, prontos p/morar podendo ser financ p/ Caixa. A partir R\$ 130 mil. AV-2140.

3 Quartos

HABITACIONAL - C.1138. F.3206-2060/9403-5468. Exc apto todo mobil, vista p/mar, super ventil, gar. Rec. carro na negociação R\$ 95 mil. AV-2240.

1.1 Petrópolis
ATIVA IMOBILIÁRIA - C.1170. F.3221-6050. Apto. and alto, sl p/2 amb, 2/4 s/1 ste, wc soc, coz, ar serv, 1 vgs gar, lazer c/ pisc, arns nos quart/coz, box, luminárias, gás enc e banc granito. ATGR-6973.

PROCURADORIA DE IMÓVEIS - C.998. F.4006-3838/9413-8006. Plantão sáb/dom. Otm ap, 2 ste c/arm, á.laz, 2 vgs. APV670.

TERTULIANO RÉGO - C.1098J. F.3203-2800. Plantão Sáb/Dom. Oport, em const, andar alto, sl 2 amb, var, 2/4 (1 ste), wc soc, demais depts, gar, lazer. R\$ 120 mil. TR16576.

3 Quartos

JM CORRETOR DE IMÓVEIS - C.1959. F.9966-0834/8828-4614. Vende-se excel apartam, 3 suits + escrit, requint, confort, and médio, móveis fixos, suít mást(closet+blindex+espelhos), sla p/3 ambients(estiliz+sanca+móveis fixos), cpa, coz ampla(cuba granito), dep, ar/ser, 3 vgs garag, pisc, p.ground, slão festa, 2 elevadrs, port 24hs, 200m2 ar/privat. APV.5030(DN).

HABITACIONAL - C.1138. F.3206-2060/9403-5468. Exc aptos a partir de 45m2 a 55m2, prontos p/morar podendo ser financ p/ Caixa. A partir R\$ 130 mil. AV-2140.

Ponta Negra

HABITACIONAL - C.1138. F.3206-2060/9403-5468. Exc apto todo mobil, vista p/mar, super ventil, gar. Rec. carro na negociação R\$ 95 mil. AV-2240.

SÓLIDA IMÓVEIS - C.0316J/S. Plantão no 3133-4000. Apto em const, 56m2, 2/4-1 ste, sl p/ 2 amb, var, coz, ar/ser, gar, sl/fest, pisc. R\$ 260 mil. SIVA-2037.

SÓLIDA IMÓVEIS - C.0316J/S. Plantão no 3133-4000. Apto em const, 56m2, 2/4, coz, ar/ser, sl, wc, 1 gar, 4º and. R\$ 140 mil (50% entr + SD 12x) SIVA-2063.

ATIVA IMOBILIÁRIA - C.1170. F.3221-6050. Apt c/ sl p/ 2 amb, var, escrit, 3/4 s/1 ste, wc soc, coz, ar serv, dep emp, 2 vgs gar. ATC-92066.

ATIVA IMOBILIÁRIA - C.1170. F.3221-6050. Flat c/ ampla localiz e vista p/ mar, novo, linda área lazer, piscina, prox à praia. ATC-7011.

PROCURADORIA DE IMÓVEIS - C.998. F.4006-3838. Corais de Ponta Negra. Otm apto todo c/arm, Tdo Compl. R\$ 290 mil. Plant. 2º à 6º até 19hs. Sáb/Dom até 13hs. APV-927.

PROCURADORIA DE IMÓVEIS - C.998. F.4006-3838. Plantão sáb/dom. Flat 1/4 c/arm, 1 st, clo set, nascente, tel, 1 vgs. R\$ 110 mil. FV71.

PROCURADORIA DE IMÓVEIS - C.998. F.4006-3838. Flat c/ 40m2 R\$ 140 mil. FV75. Plant/Sáb/Dom.

1 Quarto

JM CORRETOR DE IMÓVEIS - C.1959. F.9966-0834/8828-4614. Vende-se Exc. apartm flat-novo c/ vista p/o mar, loc privil, sl-quarto, wc, var, coz amer, 1 vgs gar, slão fest, slão event, restaur, sl jg, pisc, sl intern, elevrs, port 24hs. R\$ 110 mil. FLAT330.

SÓLIDA IMÓVEIS - C.0316J/S. Plantão no 3133-4000. flat 47,34m2, sl, 1/4 c/arm, coz c/arm, var, gar, lobby. R\$ 270 mil. siva-1010.

HABITACIONAL - C.1138. F.3206-2060/9403-5468. Exc Flat, ótm loc, b/mar c/ quarto, sl, coz, mobiliado, wc soc, R\$ 150 mil. AV-2351.

SÓLIDA IMÓVEIS - C.0316J/S. Plantão no 3133-4000. Flat, 48 m2, 1 ste, 1 gar, mobil, ar cond, sl jogos, internet, serv, quarto. R\$ 1.600.000,00. APV-579.

ATIVA IMOBILIÁRIA - C.1170. F.3221-6050. Vendemos flat c/ ampla var, sl, 1 suít, coz, gar. Negocia c/ ou s/ mobilia. ATC-92055.

TERTULIANO RÉGO - C.1098J. F.3203-2800. Plantão sáb/dom. Exc local, flat pront p/morar, sla, 1/4/arm, wc soc, coz, gar, lazer. R\$ 140 mil. TR15435.

2 Quartos

HABITACIONAL - C.1138. F.3206-2060/9403-5468. Exc aptos novos, super ventil c/3 gars, sls, 3/4 s/2 sts, coz, ar/ser, dep compl, ar/lazer. R\$ 450 mil. AV-2204.

3 Quartos

SÓLIDA IMÓVEIS - C.0316J/S. Plantão no 3133-4000. Apto em const, 56m2, 2/4-1 ste, sl p/ 2 amb, var, coz, ar/ser, gar, sl/fest, pisc. R\$ 260 mil. SIVA-2037.

1.1 Praias
Praias

ATIVA IMOBILIÁRIA - C.1170. F.3221-6050. Praia de Pipa, 5 chalés mobil, recém const, c/var, ar serv. ATC.6914.

1 Quarto

ATIVA IMOBILIÁRIA - C.1170. F.3221-6050. Praia Búzios: Flat b/mar c/sla, 1 ste, coz americ, ggm, slão/feitas, piscina. ATGR.92049.

3 Quartos

APTO - 3/4, 2 stes, wc soc, sla em L, coz, 3 var, ar, lazer, em excel. local, e um terr em Graçandu, 15 x 50, na rua principal. F: 9985-9055/3231-4762

Ponta Negra

HABITACIONAL - C.1138. F.3206-2060/9403-5468. Exc aptos novos, super ventil c/3 gars, sls, 3/4 s/2 sts, coz, ar/ser, dep compl, ar/lazer. R\$ 450 mil. AV-2204.

SÓLIDA IMÓVEIS - C.0316J/S. Plantão no 3133-4000. Apto em const, 56m2, 2/4-1 ste, sl p/ 2 amb, var, coz, ar/ser, gar, sl/fest, pisc. R\$ 260 mil. SIVA-2037.

SÓLIDA IMÓVEIS - C.0316J/S. Plantão no 3133-4000. Apto em const, 56m2, 2/4, coz, ar/ser, sl, wc, 1 gar, 4º and. R\$ 140 mil (50% entr + SD 12x) SIVA-2063.

ATIVA IMOBILIÁRIA - C.1170. F.3221-6050. Apt c/ sl p/ 2 amb, var, 2/4 s/1 ste + 1 revers, wc soc, coz/ar. serv. ATC-6985.

PROCURADORIA DE IMÓVEIS - C.998. F.4006-3838. Plantão sáb/dom. Flat 1/4 c/arm, 1 st, clo set, nascente, tel, 1 vgs. R\$ 110 mil. FV71.

PROCURADORIA DE IMÓVEIS - C.998. F.4006-3838. Plantão sáb/dom. Flat 1/4 c/arm, 1 st, clo set, nascente, tel, 1 vgs. R\$ 110 mil. FV71.

PROCURADORIA DE IMÓVEIS - C.998. F.4006-3838. Plantão sáb/dom. Flat 1/4 c/arm, 1 st, clo set, nascente, tel, 1 vgs. R\$ 110 mil. FV71.

PROCURADORIA DE IMÓVEIS - C.998. F.4006-3838. Plantão sáb/dom. Flat 1/4 c/arm, 1 st, clo set, nascente, tel, 1 vgs. R\$ 110 mil. FV71.

3 Quartos

MIRANTE DA PRAIA - Salas jantar/estar, var, 2 suítes + 1 qto. coz/wc/vest. serviço, 2 gar. (84) 8896.9352/9150-4968 Mazarele

HABITACIONAL - C.1138. F.3206-2060/9403-5468. Otm apto c/ sika, 3/4 s/1 ste, wc soc, coz c/ arm, ar serv, dep, and alto, ar lazer R\$ 170 mil. AV-2246.

HABITACIONAL - C.1138. F.3206-2060/9403-5468. Otm apto c/ sika, 3/4 s/1 ste, wc soc, coz c/ arm, ar serv, dep, and alto, ar lazer R\$ 170 mil. AV-2246.

HABITACIONAL - C.1138. F.3206-2060/9403-5468. Otm apto c/ sika, 3/4 s/1 ste, wc soc, coz c/ arm, ar serv, dep, and alto, ar lazer R\$ 170 mil. AV-2246.

HABITACIONAL - C.1138. F.3206-2060/9403-5468. Otm apto c/ sika, 3/4 s/1 ste, wc soc, coz c/ arm, ar serv, dep, and alto, ar lazer R\$ 170 mil. AV-2246.

HABITACIONAL - C.1138. F.3206-2060/9403-5468. Otm apto c/ sika, 3/4 s/1 ste, wc soc, coz c/ arm, ar serv, dep, and alto, ar lazer R\$ 170 mil. AV-2246.

HABITACIONAL - C.1138. F.3206-2060/9403-5468. Otm apto c/ sika, 3/4 s/1 ste, wc soc, coz c/ arm, ar serv, dep, and alto, ar lazer R\$ 170 mil. AV-2246.

2 Quartos

HABITACIONAL - C.1138. F.3206-2060/9403-5468. Otm apto c/ sika, 3/4 s/1 ste, wc soc, coz c/ arm, ar serv, dep, and alto, ar lazer R\$ 170 mil. AV-2246.

2 Quartos

HABITACIONAL - C.1138. F.3206-2060/9403-5468. Otm apto c/ sika, 3/4 s/1 ste, wc soc, coz c/ arm, ar serv, dep, and alto, ar lazer R\$ 170 mil. AV-2246.

1.1 Ponta Negra
JM CORRETOR DE IMÓVEIS - C.1959. F.9966-0834/8828-4614. Vende-se Apartam novo. Ótima local, elev, var, 1 sl, coz, 1 ste, 1 semi-ste, 1 vgs gar, 2 pisc, slão fest, 2 elev, geradr. - port 24hs. R\$ 180 mil. APV.3115.

JM CORRETOR DE IMÓVEIS - C.1959. F.9966-0834/8828-4614. Vende-se Apartam novo. Ótima local, elev, var, 1 sl, coz, 1 ste, 1 semi-ste, 1 vgs gar, 2 pisc, slão fest, 2 elev, geradr. - port 24hs. R\$ 180 mil. APV.3115.

JM CORRETOR DE IMÓVEIS - C.1959. F.9966-0834/8828-4614. Vende-se Apartam novo. Ótima local, elev, var, 1 sl, coz, 1 ste, 1 semi-ste, 1 vgs gar, 2 pisc, slão fest, 2 elev, geradr. - port 24hs. R\$ 180 mil. APV.3115.

JM CORRETOR DE IMÓVEIS - C.1959. F.9966-0834/8828-4614. Vende-se Apartam novo. Ótima local, elev, var, 1 sl, coz, 1 ste, 1 semi-ste, 1 vgs gar, 2 pisc, slão fest, 2 elev, geradr. - port 24hs. R\$ 180 mil. APV.3115.

HABITACIONAL - C.1138. F.3206-2060/9403-5468. Exc aptos novos, super ventil c/3 gars, sls, 3/4 s/2 sts, coz, ar/ser, dep compl, ar/lazer. R\$ 450 mil. AV-2204.

SÓLIDA IMÓVEIS - C.0316J/S. Plantão no 3133-4000. Apto em const, 56m2, 2/4-1 ste, sl p/ 2 amb, var, coz, ar/ser, gar, sl/fest, pisc. R\$ 260 mil. SIVA-2037.

SÓLIDA IMÓVEIS - C.0316J/S. Plantão no 3133-4000. Apto em const, 56m2, 2/4-1 ste, sl p/ 2 amb, var, coz, ar/ser, gar, sl/fest, pisc. R\$ 260 mil. SIVA-2037.

SÓLIDA IMÓVEIS - C.0316J/S. Plantão no 3133-4000. Apto em const, 56m2, 2/4-1 ste, sl p/ 2 amb, var, coz, ar/ser, gar, sl/fest, pisc. R\$ 260 mil. SIVA-2037.

SÓLIDA IMÓVEIS - C.0316J/S. Plantão no 3133-4000. Apto em const, 56m2, 2/4-1 ste, sl p/ 2 amb, var, coz, ar/ser, gar, sl/fest, pisc. R\$ 260 mil. SIVA-2037.

ATIVA IMOBILIÁRIA - C.1170. F.3221-6050. Apt c/ sl p/ 2 amb, var, 2/4 s/1 ste + 1 revers, wc soc, coz/ar. serv. ATC-6985.

PROCURADORIA DE IMÓVEIS - C.998. F.4006-3838. Plantão sáb/dom. Flat 1/4 c/arm, 1 st, clo set, nascente, tel, 1 vgs. R\$ 110 mil. FV71.

PROCURADORIA DE IMÓVEIS - C.998. F.4006-3838. Plantão sáb/dom. Flat 1/4 c/arm, 1 st, clo set, nascente, tel, 1 vgs. R\$ 110 mil. FV71.

PROCURADORIA DE IMÓVEIS - C.998. F.4006-3838. Plantão sáb/dom. Flat 1/4 c/arm, 1 st, clo set, nascente, tel, 1 vgs. R\$ 110 mil. FV71.

PROCURADORIA DE IMÓVEIS - C.998. F.4006-3838. Plantão sáb/dom. Flat 1/4 c/arm, 1 st, clo set, nascente, tel, 1 vgs. R\$ 110 mil. FV71.

PROCURADORIA DE IMÓVEIS - C.998. F.4006-3838. Plantão sáb/dom. Flat 1/4 c/arm, 1 st, clo set, nascente, tel, 1 vgs. R\$ 110 mil. FV71.

PROCURADORIA DE IMÓVEIS - C.998. F.4006-3838. Plantão sáb/dom. Flat 1/4 c/arm, 1 st, clo set, nascente, tel, 1 vgs. R\$ 110 mil. FV71.

PROCURADORIA DE IMÓVEIS - C.998. F.4006-3838. Plantão sáb/dom. Flat 1/4 c/arm, 1 st, clo set, nascente, tel, 1 vgs. R\$ 110 mil. FV71.

PROCURADORIA DE IMÓVEIS - C.998. F.4006-3838. Plantão sáb/dom. Flat 1/4 c/arm, 1 st, clo set, nascente, tel, 1 vgs. R\$ 110 mil. FV71.

PROCURADORIA DE IMÓVEIS - C.998. F.4006-3838. Plantão sáb/dom. Flat 1/4 c/arm, 1 st, clo set, nascente, tel, 1 vgs. R\$ 110 mil. FV71.

PROCURADORIA DE IMÓVEIS - C.998. F.4006-3838. Plantão sáb/dom. Flat 1/4 c/arm



Assinatura do Diário de Natal. Um negócio de primeiro mundo.



Ligue já e garanta a sua.

(84) 4009.0220

DIÁRIOdeNATAL

Novo formato | Novo visual | Novo conteúdo

1.2 Cidade Satélite

Cidade Satélite

2 Quartos

PROCURADORIA DE IMÓVEIS - C.998. F.4006-3838/8822-0114. Plantão sáb/dom. Res Vitória, sl, 2/4, wc soc, coz amer, ld somb, ar/lazer, 1 vg gar, imóvel novo, R\$ 450,00 + tx e IPTU. APL235.

PROCURADORIA DE IMÓVEIS - C.998. F.4006-3838/8822-0114. Plantão sáb/dom. Apto, Cond Sun Towers, sl, 2/4 sdo 1 ste, wc soc c/box, coz, ar serv, var, pisc, 1 vg gar. R\$ 600,00 + tx e IPTU. APL673.

Dix-Sept Rosado

2 Quartos

ATIVA IMOBILIÁRIA - C.1170. F.3221-6050. Apto c/sl, var, 2/4 sd 1 ste e semi-ste, coz c/arm, ar/serv, ggm. ATGR.174.

Emaús

1 Quarto

HABITACIONAL - C.1138. F.3206-2060/9403-5468. Kitnet c/entr p/moto, sl, 1 ste, coz amer em 1º andar. R\$ 300,00. AA-1344.

Lagoa Nova

1 Quarto

PROCURADORIA DE IMÓVEIS - C.998. F.4006-3838/8822-0114. Plantão sáb/dom. Apto, cond Santa Alice, sl, 1/4, wc soc c/box, coz ar serv, 1 gar. R\$ 450,00 + tx e IPTU. APL304.

2 Quartos

HABITACIONAL - C.1138. F.3206-2060/9403-5468. Otm apto 1º locação, próx à UNP, c/gar p/1 carr, elev, sl, wc soc, 2/4 s/1 st, coz, ar/serv, ar/lazer. R\$ 550,00 + cond. AA.1306.

ATIVA IMOBILIÁRIA - C.1170. F.3221-6050. Apto c/sl p/2 amb, 2/4, wc soc, coz, ar serv, dep emp, gar. ATGR-180.

PROCURADORIA DE IMÓVEIS - C.998. F.4006-3838/8822-0114. Plantão sáb/dom. Edif Cantera, sl, 2/4 sd 1 st, wc soc c/box, coz, ar serv, var, churr, playg. R\$ 750,00 + tx e IPTU. APT0.APL659.

APTO PLANO 100-Rom. Galvão mobilizado c/2/4, sl, coz, wc, vg ggm. R\$ 1 mil incluindo cond. T.3086-2333/9982-4948.

NOGUEIRA IMÓVEIS - C.2681. F.9411-4005 - APTO NOVO, 2/4 c/armários, sala, cozinha c/armários. R\$ 1.100,00

3 Quartos

HABITACIONAL - C.1138. F.3206-2060/9403-5468. Otm apt c/1 gar cob, sl c/var, 3/4 s/1 ste, wc soc, coz, ar serv, somb, incluso água e gás R\$ 650,00 + cond. AA-1364.

ATIVA IMOBILIÁRIA - C.1170. F.3221-6050. Apto c/sl p/2 amb, 3/4 sd 1 st, wc soc, coz, ar/serv, dep emp, arms, box e bancadas. ATGR-165.

PROCURADORIA DE IMÓVEIS - C.998. F.4006-3838/8822-0114. Plantão sáb/dom. Cond Csa Blanca, apto ótm local c/sl p/2 amb, 3/4, wc soc, coz, ar/serv, 2 vg gar. R\$ 450,00 + tx e IPTU. APL-662.

PROCURADORIA DE IMÓVEIS - C.998. F.4006-3838/8822-0114. Plantão sáb/dom. Apto Terra Brasília, sl p/2 amb, 3 stes sd 1 c/hidro, wc soc, coz, ar serv, var, 2 vgs gar, ar lazer, compl, imóvel novo do lado da sombra. R\$ 1.550,00 + tx e IPTU. APL-663.

PROCURADORIA DE IMÓVEIS - C.998. F.4006-3838/8822-0114. Plantão sáb/dom. Apto Edif Lena sl p/2 amb, 3/4 sd 1 ste, wc soc, ar serv, pisc, 2 vgs gar. R\$ 1.100,00 + tx e IPTU. APL-671.

PROCURADORIA DE IMÓVEIS - C.998. F.4006-3838/8822-0114. Plantão sáb/dom. Apto Edif Lena sl p/2 amb, 3/4 sd 1 ste, wc soc, ar serv, pisc, 2 vgs gar. R\$ 1.100,00 + tx e IPTU. APL-671.

4009.0200
CLASSIFICADOS DO DIÁRIO. VENDE MAIS
PRA TODO TIPO DE NEGÓCIO

1.2 Lagoa Seca

Lagoa Seca

3 Quartos

PROCURADORIA DE IMÓVEIS - C.998. F.4006-3838/8822-0114. Plantão sáb/dom. Apto Edif Aruba sl, 3/4 sd 1 ste, wc soc c/box, coz, copa, ar serv, var, guarita, pisc. R\$ 550,00 + tx e IPTU APL-289.

Mirassol

3 Quartos

HABITACIONAL - C.1138. F.3206-2060/9403-5468. Excel apto c/2 gar, sl, 3/4 s/1 ste c/arm, coz c/arm, desp, ar serv, dep.compl. R\$ 1 mil + cond. AA-1362.

Nova Descoberta

2 Quartos

PROCURADORIA DE IMÓVEIS - C.998. F.4006-3838/8822-0114. Plantão sáb/dom. Apto, sl, 2/4 sdo 1 ste, wc soc, coz, ar serv, var. R\$ 500,00 + tx e IPTU. APL295.

3 Quartos

ATIVA IMOBILIÁRIA - C.1170. F.3221-6050. Apto c/sl p/2 amb, 3/4, wc soc c/arm, coz c/arm, ar serv, dep emp, gar. ATGR.170.

Nova Parnamirim

2 Quartos

HABITACIONAL - C.1138. F.3206-2060/9403-5468. Bom apto, térreo, 1 gar, sl, 2/4, wc soc, coz, ar serv, ld sombra. R\$ 550,00 c/cond incluso. AA-1346.

ATIVA IMOBILIÁRIA - C.1170. F.3221-6050. Apto c/sla, var, 2/4, sdo 1 ste, wc soc, coz, ar/serv, ggm. ATGR-181.

PROCURADORIA DE IMÓVEIS - C.998. F.4006-3838/8822-0114. Plantão sáb/dom. Apto, Cond Bertoga, sl, 2/4, wc soc c/box, coz, ar serv, 1 vg gar. R\$ 350,00 + TX e IPTU. APL653.

3 Quartos

HABITACIONAL - C.1138. F.3206-2060/9403-5468. Otim apto c/gar, sl, wc, 3/4 sdo 1 ste, coz c/arm, ar serv + a lazer c/pisc. R\$ 470,00 + cond. AA-1311.

HABITACIONAL - C.1138. F.3206-2060/9403-5468. Otim apto c/gar, sl, 3/4 s/1 ste, wc soc c/arm, coz c/arm, ar serv. R\$ 850,00 c/cond incluso. AA-1343.

PROCURADORIA DE IMÓVEIS - C.998. F.4006-3838/8822-0114. Plantão sáb/dom. Ap Jard do Sul, sl p/2 amb, 3/4 sd 1 ste, wc soc, coz, ar serv, var, ar lazer c/pisc, churr, slão festas. R\$ 450,00 + tx e IPTU. APL650.

CALIFORNIA GARDENS - Plano 100, na Av. Airlton Senna, 3/4 suite, sla, cozinha, wc soc, varanda, área serv. garagem. F:9118-5486

NOGUEIRA IMÓVEIS - C.2681. F.9411-4005 - Av. Abel Cabral, 3/4 s/ste, sla, coz c/armários, pisc. R\$ 700,00 + R\$ 180,00 cond.

Petrópolis

1 Quarto

ESCRIT.MOB.CARLOS CUNHA - C.1073. F.3211-3252/4646. KITNET PETRÓPOLIS R\$ 465,00.

2 Quartos

**** ALUGO APARTAMENTOS **** - Centro e Petrópolis, c/ 1 e 2/4 sla, copa/coz,wc,garagem de R\$ 220,00 a R\$ 500,00.F:3222-3465/3091-0502/ 9408-3746

HABITACIONAL - C.1138. F.3206-2060/9403-5468. Bom apto novo c/gar, sl, var, 2/4 s/1 st c/arm, coz c/arm, wc soc, excel local. R\$ 700,00 + cond. AA-1349.

1.2 Petrópolis

PIMENTA CRECI 1135 - F: 3231-8310/8726-0191. 2/4, sala, wc, coz, dep, elevador. R\$ 450,00 + cond R\$ 420,00

3 Quartos

HABITACIONAL - C.1138. F.3206-2060/9403-5468. Ót apto c/ar de lazer, 2 gar, sl ampla, 3/4 s/2 sts e 1 semi-ste, coz, ar/serv, ld/somb, todo c/arm, c/box nos wcs. R\$ 1.200,00 + cond. AA-1351.

ATIVA IMOBILIÁRIA - C.1170. F.3221-6050. Apto c/ sl p/ 2 amb, 3/4 snd 2 sts, wc soc, coz, ar serv, arm nos qtos, coz e wc c/ box em blindex, gar p/02 carr e lazer c/ pisc. ATGR-183.

ATIVA IMOBILIÁRIA - C.1170. F.3221-6050. Apto c/ sl p/ 2 amb, 3/4 snd 2 sts, wc soc, coz, ar serv, arm nos qtos, coz e wc c/ box em blindex, gar p/02 carr e lazer c/ pisc. ATGR-183.

ATIVA IMOBILIÁRIA - C.1170. F.3221-6050. Apto c/ sl p/ 2 amb, 3/4 snd 2 sts c/arm, wc soc c/arm, box, coz c/arm, ar serv, gar. ATGR-175.

ATIVA IMOBILIÁRIA - C.1170. F.3221-6050. Apto c/ sl p/ 2 amb, 3/4 snd 1 st, lavabo, wc soc, coz, dep emp, ar serv, gar. ATGR.149.

ATIVA IMOBILIÁRIA - C.1170. F.3221-6050. Apto c/ sl p/ 2 amb, var, 3 ste c/ arm, escrit, coz, ar serv, dep emp, 3 vg gar, ld somb, lazer c/ piscina. ATGR-161.

ATIVA IMOBILIÁRIA - C.1170. F.3221-6050. Apto c/ sl p/ 2 amb, 3/4 snd 1 st, lavabo, wc soc, coz, dep emp, ar serv, gar. ATGR.149.

+ de 3 Quartos

ATIVA IMOBILIÁRIA - C.1170. F.3221-6050. Exc apto todo mobil c/ p/2 amb, var, lav, 4 sts sd 1 máster, coz, ar/serv e dep emp, 3 vg ggm. ATGR.169.

Praias

1 Quarto

HABITACIONAL - C.1138. F.3206-2060/9403-5468. Aluga-se Kitnet na Praia do Meio, próx do mar c/sl, 1 st, coz, R\$ 550,00 c/cond incluso. AA-1341.

Ponta Negra

HABITACIONAL - C.1138. F.3206-2060/9403-5468. Bom apto tipo flat c/arm, cama, fogão, bela vista do mar. R\$ 1.350,00 + cond. AA-1287.

PROCURADORIA DE IMÓVEIS - C.998. F.4006-3838/8822-0114. Plantão sáb/dom. Ap, Sl, quarto e wc soc. R\$ 680,00 c/IPTU e cond incluso. APL-656.

HABITACIONAL - C.1138. F.3206-2060/9403-5468. Alug 2 flat mobilizado c/ sl, qto, coz, serv de camareira R\$ 1.200,00 mensal. AA-1354.

APARTAMENTOS MOBILIADOS - Fone: 9982-6226. www.apartemporada.com.br

2 Quartos

HABITACIONAL - C.1138. F.3206-2060/9403-5468. Belo apto vista p/o mar c/sl, var, coz amer, wc soc, 2/4 s/1 ste, 1 gar, ar lazer. R\$ 1.200,00 c/cond incluso. AA-1217.

HABITACIONAL - C.1138. F.3206-2060/9403-5468. Exc apto novo, sl c/ coz amer, 2/4 s/1 ste, todo mobil, gar, ar lazer, ld somb R\$ 1.500,00 c/cond. AA-1304.

HABITACIONAL - C.1138. F.3206-2060/9403-5468. ótimo apto, novo 1º locação, c/1 gar, sl, 2/4 sdo 1 ste, wc soc, coz amer e ar serv. R\$ 600,00 + cond. AA-1327.

HABITACIONAL - C.1138. F.3206-2060/9403-5468. Excel apto novo, 1º loc c/gar, sl, var, 2/4, wc soc, coz, ar/serv. R\$ 1.200,00 c/cond incluso. AA-1359.

ATIVA IMOBILIÁRIA - C.1170. F.3221-6050. Apto c/sla, var, 2/4 snd 1 ste, 1 semi-ste, coz amer, ar serv, 1 vg gar. ATGR-125.

NOGUEIRA IMÓVEIS - C.2681. F.9411-4005 - APTO Mobilizado, 2/4, sala, cozinha, garagem, vista p/mar. R\$ 1.300,00

1.2 Ponta Negra

PROCURADORIA DE IMÓVEIS - C.998. F.4006-3838/8822-0114. Plantão sáb/dom. Ap Cond Solar da Vila sl, 2/4, wc soc c/ box, coz, ar serv. R\$ 350,00 + tx e IPTU. APL042.

PROCURADORIA DE IMÓVEIS - C.998. F.4006-3838/8822-0114. Plantão sáb/dom. Ap Edif Therra Mare sl, 2/4 sd 1 ste, wc soc, coz, ar serv, 1 vg gar R\$ 800,00 + tx e IPTU. APL67.

ALUGO APTO - Mobilizado, Ed. Pontalmares c/ 2/4 sdo 1 ste, wc soc, sla, var, vaga na gar. R\$ 1.200 incluindo cond. T.3086-2333/9982-4948.

NOGUEIRA IMÓVEIS - C.2681. F.9411-4005 - APTO Próx.Praia Shopping, NOVO, 2/4, sla, var, cozinha, garagem, piscina. R\$ 600,00 + cond. R\$ 250,00.

TERTULIANO RÉGO - C.1098J. F.3203-2800. Plantão Sáb/Dom. Apto, Novo, vista deslumbrante, sl p/2 amb, 2/4(1 ste), wc soc c/arm, demais depend, gar, ldo/sombra, lazer. R\$ 750,00. TR16431.

ATIVA IMOBILIÁRIA - C.1170. F.3221-6050. Apto c/ sl p/ 2 amb, 3/4 snd 2 sts c/arm, wc soc c/arm, box, coz c/arm, ar serv, gar. ATGR-175.

HABITACIONAL - C.1138. F.3206-2060/9403-5468. Ótimo apto c/sl, 3/4 sdo 1 ste, wc soc coz c/arm, ar serv, dep, andar alto, ar lazer, c/ou sem mobili. R\$ 1.200,00. AA-1324.

CASA - 3/4, sl, coz, gar, wc, quintal. R\$ 780,00. F: 3611-3688 CRECI 1152

NOGUEIRA IMÓVEIS - C.2681. F.9411-4005 - Próx. Praia Shopping, vista p/mar, 3/4 c/ste + arms, sala c/var, coz c/armários. R\$ 1.600,00 já c/condomínio.

3 Quartos

HABITACIONAL - C.1138. F.3206-2060/9403-5468. Ótimo apto c/sl, 3/4 sdo 1 ste, wc soc coz c/arm, ar serv, dep, andar alto, ar lazer, c/ou sem mobili. R\$ 1.200,00. AA-1324.

CASA - 3/4, sl, coz, gar, wc, quintal. R\$ 780,00. F: 3611-3688 CRECI 1152

NOGUEIRA IMÓVEIS - C.2681. F.9411-4005 - Próx. Praia Shopping, vista p/mar, 3/4 c/ste + arms, sala c/var, coz c/armários. R\$ 1.600,00 já c/condomínio.

ATIVA IMOBILIÁRIA - C.1170. F.3221-6050. Apto sl p/2 amb, var, 2/4 sdo 1 ste, wc soc c/arm, box, coz amer c/arm, ar serv, gar p/1 carr. ATGR-178.

ATIVA IMOBILIÁRIA - C.1170. F.3221-6050. Apto c/ sl, var, 2/4 snd 1 ste, wc soc, coz amer, ar serv, gar. ATGR-172.

PROCURADORIA DE IMÓVEIS - C.998. F.4006-3838/8822-0114. Plantão sáb/dom. Resid Bello Tirol, sl, 2/4 sd 1 st, wc soc c/box, copa/coz, var, ar serv, pisc, 1 vg gar. R\$ 750,00 + tx e IPTU. APL666.

TERTULIANO RÉGO - C.1098J. F.3203-2800. Plantão Sáb/Dom. Exc. Apto andar alto, sl 2 amb, 2/4 (1 ste), wc soc, demais depts, gar, lazer. R\$ 700,00. TR16396.

HABITACIONAL - C.1138. F.3206-2060/9403-5468. Ótimo apto super vent c/gar p/2 carr, sl, 3/4 s/1 ste, wc soc, coz, ar serv, dep compl. R\$ 980,00 + cond. AA-1348.

PIMENTA CRECI 1135 - F: 3231-8310/8726-0191. 3/4 ste, armário, sla, coz, dep. R\$ 700 + cond. R\$ 170,00

Grande Natal

2 Quartos

JARDIM LOLA - 2/4, sl, coz, wc. R\$ 300,00. + cond + IPTU. F: 8802-1763

1.3 Casa Compra e Venda

Barro Vermelho

3 Quartos

ATIVA IMOBILIÁRIA - C.1170. F.3221-6050. Csa c/sla ampla, 3/4, wc soc, coz ampla, ar/serv, dep emp, ggm. ATC-91025.

TERTULIANO RÉGO - C.1098J. F.3203-2800. Plantão Sáb/Dom. Ótimo local, terraço, sl 2 amb, esc, 3/4(2 sts), wc soc, demais depts, gar. R\$ 270 mil. TR15615.

1.3 Candelária

Candelária

3 Quartos

HABITACIONAL - C.1138. F.3206-2060/9403-5468. 2 casas juntas, num ter de 900m2, ótimo para empreend, recebe apto pequeno. R\$ 680 mil. CV-2051.

HABITACIONAL - C.1138. F.3206-2060/9403-5468. Boa Csa, c/gar, var, ar livre c/sls, esc, 3/4 sd 2 sts, coz, ar/serv, dep compl, wc soc, qtal, depós. R\$ 330 mil. CV-2120.

PROCURADORIA DE IMÓVEIS - C.998. F.4006-3838. Plantão sáb/dom. Cond Green Woods, 3 sts, sl/3 amb, lav, coz, dep emp, pisc, sauna, esc. R\$ 750 mil. CV229.

TERTULIANO RÉGO - C.1098J. F.3203-2800. Plantão Sáb/Dom. Casa em exc. estado de conserv, 248m2 const, 2 pav, terraço, sl p/2 amb, lav, 3/4 (1 ste/closet e 2 semi-ste), dep emp, 4 gar, ldo/sombra, pisc. R\$ 450 mil. TR16901.

HABITACIONAL - C.1138. F.3206-2060/9403-5468. Excel csa, cond fech, c/3 gar, 2 sts, esc, 4 sts grandes, var, coz, dep, ar serv, dep compl, churr e acabito de 1º. R\$ 870 mil. CV-2121.

SÓLIDA IMÓVEIS - C.0316J/S. Plantão no 3133-4000. Csa c/ 4/4 (1ste) c/ closet + hidro, sl p/ 2 amb, d.c.e, esc, 2 vag, pisc, terr me 12x30m R\$ 300 mil. SIVC-4024.

HABITACIONAL - C.1138. F.3206-2060/9403-5468. Excel csa, cond fech, c/3 gar, 2 sts, esc, 4 sts grandes, var, coz, dep, ar serv, dep compl, churr e acabito de 1º. R\$ 870 mil. CV-2121.

SÓLIDA IMÓVEIS - C.0316J/S. Plantão no 3133-4000. Duplex c/ 400m2, c/sl p/3 amb, 4 sts, (1 máster c/closet e hidro), coz, D.C.E, var, 3 vgs, jardim, port elet e cerca elé. Estudo prop. aceito imóv menor valor R\$ 850 mil. SIVC-4028.

PROCURADORIA DE IMÓVEIS - C.998. F.4006-3838. Plantão sáb/dom. Exc cs 4/4 sd 3 sts(1 c/ closet) escrit, 2 sts, lav, coz, dep, wc R\$ 320 mil. CV305.

PROCURADORIA DE IMÓVEIS - C.998. F.4006-3838. Plantão sáb/dom. Exc cs 4/4 sd 3 sts(1 c/ closet) escrit, 2 sts, lav, coz, dep, wc R\$ 320 mil. CV305.

PROCURADORIA DE IMÓVEIS - C.998. F.4006-3838. Plantão sáb/dom. Exc cs 4/4 sd 3 sts(1 c/ closet) escrit, 2 sts, lav, coz, dep, wc R\$ 320 mil. CV305.

TERTULIANO RÉGO - C.1098J. F.3203-2800. Plantão Sáb/Dom. Ótm loc, recuada, servindo p/ escrit, terraço, 3 sts, lav, escrit, 4/4 (1 ste) wc soc, demais dep, 5 gar. recebe apto menor valor. TR14466.

Capim Macio

2 Quartos

SÓLIDA IMÓVEIS - C.0316J/S. Plantão no 3133-4000. Csa em const. 66m2, 2/4 (1 ste), sl, coz, wc, 1 vg, sl festa, pisc. R\$ 150 mil, entr.Jun/11. SIVC-2068.

PROCURADORIA DE IMÓVEIS - C.998. F.4006-3838. Plantão sáb/dom. Csa c/2 pav. Terr c/2 sts sd 1 master, 3 sts, esc, coz/arm e desp, wc soc, 1º and c/2 sts sd 1 c/var, 2 dep/emp, jd, pisc, gar/vários cars, ótm imóv. R\$ 500 mil. CV181.

PROCURADORIA DE IMÓVEIS - C.998. F.4006-3838. Plantão sáb/dom. Csa c/2 pav. Terr c/2 sts sd 1 master, 3 sts, esc, coz/arm e desp, wc soc, 1º and c/2 sts sd 1 c/var, 2 dep/emp, jd, pisc, gar/vários cars, ótm imóv. R\$ 500 mil. CV181.

ATIVA IMOBILIÁRIA - C.1170. F.3221-6050. Csa c/sl p/2 amb, var, 3 sts, wc soc, coz, ar serv, dep emp, 3 vgs gar, pisc, churr, pisc, muro alto, asfalto na frente, cerca elétr, jd,im de inverno. ATC.91022.

ATIVA IMOBILIÁRIA - C.1170. F.3221-6050. Lindo duplex c/ sl p/2 amb, 3 stes snd 2 c/closet, wc soc, coz, ar serv, dep emp, 3 vg gar, lazer c/piscina. Cs nova em exc loc/acabito. ATC-91021.

1.3 Nova Parnamirim

1.3 Casa Compra e Venda

Nova Parnamirim

3 Quartos

ATIVA IMOBILIÁRIA - C.1170. F.3221-6050. Vendemos casa duplex em cond fech c/sla p/3 ams, 3 sts, wc, coz, ar/serv, dep emp, 2 vg ggm(cobertas), qtal, jardim, lzer c/pisc, churras, playg. Aceita proposta. ATC-91032.

ATIVA IMOBILIÁRIA - C.1170. F.3221-6050. Csa cond fech, C/ sla p/3 ams, 3/4 sdo 1 ste, coz, dep compl, 2 vg ggm, lzer c/pisc. COD-91017.

ATIVA IMOBILIÁRIA - C.1170. F.3221-6050. Exc. Csa cond fech, c/sla p/2 ams, 3 sts, lav, coz, ar/serv, dep compl, ar/lzer c/pisc, churras, 2 vg ggm. ATC-91016.

ATIVA IMOBILIÁRIA - C.1170. F.3221-6050. Csa duplex em cond fech c/134 mts, sla p/2 ams, var, 3/4 sdo 1 ste, lavabo, coz c/arm, dep emp, ar serv, cond c/pisc. R\$ 280 mil. ATGR.91040.

TERTULIANO RÉGO - C.1098J. F.3203-2800. Plantão Sáb/Dom. Exc acab, terraço, 2 sts, lav, 3 sts/arm, coz/arm/dep, ar serv, 2 gar, churras/wc apoio. R\$ 180 mil. TR14286.

TERTULIANO RÉGO - C.1098J. F.3203-2800. Plantão Sáb/Dom. Cond fech, exc local, 2 pav, terr, 2 sts, lav, 3 sts, d+ depts, 4 gar. R\$ 215 mil. TR16065.

+ de 3 Quartos

COND. GREEN CLUB II - 4/4 sdo 3 sts e 1 master, 255m² ar const, 2 pav., ter. de 400m², gar 4 car, ampla sacada, escritório. R\$ 320 mil. F.9197-7761/9197-6300

HABITACIONAL - C.1138. F.3206-2060/9403-5468. Excel resid, recém const em cond.fech c/gar, sl, 4 sts, var, coz, desp, ar serv, dep compl, pisc, recebe ter e facilita. R\$ 460 mil. CV-1762.

ATIVA IMOBILIÁRIA - C.1170. F.3221-6050. Rosa dos Ventos, casa c/2 pav, c/sl p/2 amb, var ampla, 5/4 sdo 1 ste master, wc soc, coz, desp, ar serv, 3 vgs gar, canil, cisterna, portão correio/g, gradeada, cerca elét, circuito interno de TV. ATC-91029.

ATIVA IMOBILIÁRIA - C.1170. F.3221-6050. Csa em cond fech c/2 pav, exc acab, pronta p/morar, c/sl p/3 amb, var, 4/4 sdo 3 sts, wc soc, copa/coz, ar serv, dep emp, 4 vgs gar. ATC-91023.

Pajuçara

2 Quartos

SÓLIDA IMÓVEIS - C.0316J/S. Plantão no 3133-4000. Csa c/ 96m² c/2/4, coz, D.C.E, 3 v, 3 v, 3 v, jardim, exc local. R\$ 120 mil. SIVC-2020.

SÓLIDA IMÓVEIS - C.0316J/S. Plantão no 3133-4000. Csa 220m² terr, sl 2 a, 2/4, wc, ar/serv, gar, var, gradeada, qtal. R\$ 70 mil. SIVC-2024.

+ de 3 Quartos

SÓLIDA IMÓVEIS - C.0316J/S. Plantão no 3133-4000. Casa 132m², c/4/4, 1 ste, sl p/2 amb, coz c/arm, 2 vgs, gesso, terr. 350m². R\$ 120 mil, próx ao NEW Center. SIVA-4026.

Panatis

3 Quartos

SÓLIDA IMÓVEIS - C.0316J/S. Plantão no 3133-4000. Csa c/ 200m² c/sl, 3/4, coz, var, 2 vgs, ldo somb, terr med 10x23m, esc púb. R\$ 140 mil. SIVC-3057.

Parnamirim

2 Quartos

SÓLIDA IMÓVEIS - C.0316J/S. Plantão no 3133-4000. Csa nova, 2/4, sl, coz, wc, 2 gar, terr 10,70x22m prox Base Aérea R\$ 85 mil. Ac. CEF. SIVC-2022.

1.3 Parnamirim

ATIVA IMOBILIÁRIA - C.1170. F.3221-6050. Cajupiranga, casas recém const, c/sl p/2 amb, 2/4, wc soc, coz, ar serv, gar, wc em granito, jdjm na frente, qtal amplo, Ac financ, CEF. ATGR.91039.

3 Quartos

SÓLIDA IMÓVEIS - C.0316J/S. Plantão no 3133-4000. Csa c/ 170m² c/3/4-1 st, sl, coz, wc, D.C.E, esc, 4 vgs, cerca elét e portão elét, terr med 271m². R\$ 190 mil. SIVC-3055

SÓLIDA IMÓVEIS - C.0316J/S. Plantão no 3133-4000. Csa c/ 58m², c/3/4, sla, coz, wc, qtal, gar, terr med 10x20m. cond. R\$ 95 mil. SIVC.3021.

+ de 3 Quartos

SÓLIDA IMÓVEIS - C.0316J/S. Plantão no 3133-4000. Csa c/ 200m² c/2 sts, 4/4, wc, ar serv, gar, copa/coz. SIVC.4009.

PROCURADORIA DE IMÓVEIS - C.998. F.4006-3838. Plantão sáb/dom. Cond Pde Monte csa4. 3/4, 3sts, 4 sts 3 amb, 2vg, closet, dep emp, escr, R\$ 420 mil. CV567.

Parque dos Coqueiros

2 Quartos

JADI CRECI 1177 -F: 3208-3736/9406-3496/8878-2230. Lot. Plaza Garden, 2/4, lajeada. 65 ml fin. CEF- Minha casa minha vida.

3 Quartos

ATIVA IMOBILIÁRIA - C.1170. F.3221-6050. Csa c/var, sl, 3/4, sdo 2 sts, wc soc, coz, desp, ar serv, dep emp, 4 vgs gar, câmeras de circuito fech, churrasq, portões aut, casa pode ser vendida c/mobil. ATC-91026.

PROCURADORIA DE IMÓVEIS - C.998. F.4006-3838. Plantão sáb/dom. Csa, 3/4 (1 ste), wc, coz, dep emp, ar serv. R\$ 85 mil. CV.666.

Parque das Colinas

3 Quartos

ATIVA IMOBILIÁRIA - C.1170. F.3221-6050. Candelária II. Csa ampla, c/sla em L, 3 sts sd 1 c/closet, lav, coz c/desp e arm, dep emp, ar/serv, ggm p/3 carros. ATC-91034.

Parque das Colinas

+ de 3 Quartos

JM CORRETOR DE IMÓVEIS - C.1959. www.imoveisempre.com.br. F.9966-0834/8828-4614. Vende-se exc casa, nova, 2 pavimts, fno acabam, pso porcelant, e ceram vitrificad, c/paisagismo, 4 suít, 3 closet (blindex) suít master (hidro + blindex) sl 2 amb (rod teto+sanca) 2 varand (aço escovad) lavab, sl int, coz ampla (ar-ms) + desp, dep comp, 400m² ar.constr. 6 vg gar, seg eletron, ld somb, piscina, churrasq, deck, 2 entrad serv, portão autom. Obs.: aceita mov menor valor negociaci. CV1020pc.

ATIVA IMOBILIÁRIA - C.1170. F.3221-6050. Exc csa c/sl ampl, var, 4 sts, lav, coz, ar/serv, 2 dep emp, ggm p/10 carr, banc granito. COD-91015.

PROCURADORIA DE IMÓVEIS - C.998. F.4006-3838. Plantão sáb/dom. Csa, 4/4, 4 sts, 3 sts, coz, var, wc. Tda no arm. R\$ 500 mil. CV560.

TERTULIANO RÉGO - C.1098J. F.3203-2800. Plantão sáb/dom. Exc loc, próx da Integração, óim ac, recuada, podendo ser comercial, 600m² const, 3 sts, 4 suít, demais dep, 6 gar, apto hospede, 2 pisc/bar/churr/wc apoio, linda casa, confira detalhes R\$ 500 mil. TR15273.

Petrópolis

3 Quartos

TERTULIANO RÉGO - C.1098J. F.3203-2800. Plantão sáb/dom. Av.princ, ótima p/escrit/c/clinica, c/ 344m² terr, sl p/2 amb, 3/4 (1 ste) wc soc, gar, ldo/sombra. R\$ 250 mil. TR16865.

1.3 Pitimbu

Pitimbu

3 Quartos

CASA QUITADA - 3/4, sala, cozinha, dependencias aparte, ponto comercial, excelente localização, em frente a estação do trem de pitimbu. F:3218-3270.8842-4501.9609-4001.

Planalto

2 Quartos

SÓLIDA IMÓVEIS - C.0316J/S. Plantão no 3133-4000. Csa c/82m² c/2/4 (1 ste), sl, coz, wc, ar serv, 3 vgs R\$ 85 mil. SIVC.2008.

3 Quartos

SÓLIDA IMÓVEIS - C.0316J/S. Plantão no 3133-4000. Csa pt comerc, 10x20m, sl, coz, wc, 3/4 2 vgs, ótima local. R\$ 80 mil. SIVC.3053.

SÓLIDA IMÓVEIS - C.0316J/S. Plantão no 3133-4000. Csa duplex c/240m² c/3/4-1 st, sl p/2 ams, 2 wcs, coz, var, pisc. R\$ 230 mil. SIVC.3061.

Praias

2 Quartos

ATIVA IMOBILIÁRIA - C.1170. F.3221-6050. Praia de Búzios, csa c/var em L, 2/4 sd 1 st, wc soc, coz, ar/serv, 4 vg ggm, churras. ATC-95015.

3 Quartos

JACUMÁ - casa, 3/4 sdo ste, coz, 2 salas, var, L, gar, 2wc, murada. F.9982-7831.

ATIVA IMOBILIÁRIA - C.1170. F.3221-6050. Pirangi do Norte. Csa em cond fech c/terraço, sl p/2 amb, 3/4 sdo 1 ste, wc soc, coz, ar serv, dep emp, 2 vgs gar, lazer c/ pisc, churrasq, gás enc. Casa está c/mobiliada. ATC-95016.

DUBAI IMÓVEIS - C.1869. F.3206-5467/9176-4270. Barreta Cs b.mar, 3/4 sdo 1 ste, wc soc, sl, coz, terraço R\$ 170 mil.

DUBAI IMÓVEIS - C.1869. F.3206-5467/9176-4270. Barreta Cs b.mar, 3/4 sdo 1 ste, wc soc, sl, coz, terraço R\$ 170 mil.

DUBAI IMÓVEIS - C.1869. F.3206-5467/9176-4270. Cs 3/4 sdo 2 ste, sl, coz, wc soc, var, laje R\$ 150 mil.

DUBAI IMÓVEIS - C.1869. F.3206-5467/9176-4270. Cs Praia de Pirangi, 3/4 sdo 1 ste, wc soc, sl, coz, terraço, gar R\$ 150 mil.

DUBAI IMÓVEIS - C.1869. F.3206-5467/9176-4270. Tabatinga cs 3/4, sl, coz, terraço 110 mil.

DUBAI IMÓVEIS - C.1869. F.3206-5467/9176-4270. Búzios b.mar 3/4 sdo 2 ste, sl, coz, terraço, piscina, gar, ar, lazer, terr 700m², cs 300m² R\$ 1.100.000,00.

SÓLIDA IMÓVEIS - C.0316J/S. Plantão no 3133-4000. Búzios- Csa c/450m² c/sl, 5/4-(3 sts), coz c/arm, var, 10 vgs, a 100m do mar. R\$ 250 mil. SIVC-5005.

ATIVA IMOBILIÁRIA - C.1170. F.3221-6050. Redinha nova. Csa c/var, sla p/2 ams, 5 sts, wc soc, coz ampla, ar/serv, dep emp, ggm p/6 carr. Local à 500mts da Barra do Rio, c/vista maravilhosa, hidromassagem c/energ solar, c/sky e internet. ATC-95014.

DUBAI IMÓVEIS - C.1869. F.3206-5467/9176-4270. Búzios b.mar 5/4 sdo 1 ste, sl, coz, terr, dep emp, terr 884m² R\$ 370 mil.

1.3 Ponta Negra

Ponta Negra

2 Quartos

SÓLIDA IMÓVEIS - C.0316J/S. Plantão no 3133-4000. Csa c/ 56m² c/ sl p/ 2 amb, 2/4, 2wc, coz, 3 v, esc, desp, R\$ 350 mil. SIVC.2017.

3 Quartos

SÓLIDA IMÓVEIS - C.0316J/S. Plantão no 3133-4000. Duplex c/ 1º pav. c/ 3/4-2 sts, ar/serv, sl, coz, qtal, 2º Pav. 2 sts, 1/4, wc, sl, coz c/desp, ar serv, 3 v, exc loc, R\$ 400 mil. SIVC.4023.

ATIVA IMOBILIÁRIA - C.1170. F.3221-6050. Vila de Ponta Negra: casa tipo duplex c/ sl única, 3/4 sdo 1 ste, wc soc, coz, gar p/1 car, ar, livre de quintal c/ espaço p/ piscina. ATC-91033.

TERTULIANO RÉGO - C.1098J. F.3203-2800. Plantão Sáb/Dom. Exc.casa, terraço, sl 3 amb, 3/4 (2 sts), wc soc, demais depts, 4 gar, aceita mov menor parte pagto. R\$ 330 mil. TR14600.

TERTULIANO RÉGO - C.1098J. F.3203-2800. Plantão Sáb/Dom. Conj, Pta.Negra, ót local, terraço, sl 2 amb, 3/4 (1 ste) wc soc, demais dep, 2 gar R\$ 220 mil. TR16483.

+ de 3 Quartos

JM CORRETOR DE IMÓVEIS - C.1959. F.9966-0834/8828-4614. www.imoveisempre.com.br. Vende-se bla Csa, cond fech, ar nob, conf, alto padr, requint, cs 2 pav, 4 sts, vars, 3 vgs gar, escrt, porcel, 1 sl 3 amb, (sl tv+som), escad granit + apo escov, ficam Idos mveis, fixs, 3 sts (arms+blindex+cub.gran), ste mast(2 closet + arms + esc + sl, star int + var), cop, coz, desp, ar serv, dep compl, exc, ar lazer, pisc (c/bar molhado), óim jdjm c/ paisag, segur, 340m². CV870w.

SÓLIDA IMÓVEIS - C.0316J/S. Plantão no 3133-4000. Oportunidade! Csa c/4 sts, D.C.E, 3 sts, 3 vg, coz c/arm, sl/est, pisc, qtal amplo. Excel local. SIVC-4017.

VENDO OU ALUGO - Casa c/6/4, 2 sts, copa, tudo grande, R\$ 380 mil. Ligue p/o dono 8721.4482.

Ribeira

3 Quartos

VENDO CASA - 3/4, c/área, p.comerc, 2 sts, coz, wc, ar serv, gar. R\$ 100 mil. F.8859-2076.

Santarém

3 Quartos

VENDE-SE 1º ANDAR - c/3/4, sl coz, wc soc, ar serv, gar, cisterna. R\$ 65 mil. F.8866-9426

Santa Catarina

2 Quartos

SÓLIDA IMÓVEIS - C.0316J/S. Plantão no 3133-4000. Csa c/ 85m² c/ sl, 2/4-1ste, 3 v, ceram, próx ao colégio CDF R\$ 90 mil. SIVC.2021.

ATIVA IMOBILIÁRIA - C.1170. F.3221-6050. Csa c/sla p/3 ams, 3/4 sd 2 sts, coz, ar/serv, dep emp, 10 vg ggm. ATC-91019.

TERTULIANO RÉGO - C.1098J. F.3203-2800. Plantão sáb/dom. Loc exc, 390m² terreno, terraço, sl 2 amb, 3/4 (1 ste) wc soc, demais dep, 3 gar R\$ 290 mil. TR16083.

+ de 3 Quartos

ATIVA IMOBILIÁRIA - C.1170. F.3221-6050. Csa exc c/2 pav, óima localiz c/sla, 6/4 sdo 4 sts, wc soc, coz c/wc em granito e arm, ar serv, dep emp, var, gar p/4 carr, lazer c/pisc e churrasq. ATC-91036.

1.3 Tirol

TERTULIANO RÉGO - C.1098. F.3203-2800. Plantão sáb/dom. Exc casa, 760m², de terreno, 2 pav, terraço, sl 3 amb, lav, escrit, 4/4 (3 ste) wc soc, demais dep, 4 gar, pisc/churr/bar/wc apoio R\$ 650 mil. TR16678.

Zona Norte

3 Quartos

VENDE-SE OU ALUGA-SE - casa no JARDIM AMÉRICA c/ 3/4, 2 slas, gar, desp, ste, wc social e coz, aluguel R\$ 420,00 Venda R\$ 95 mil. F.9401-1806/3208-1087.

TERTULIANO RÉGO - C.1098. F.3203-2800. Plantão sáb/dom. Conj Santarém, linda casa, exc acabto, tpo, sl/2 ams, 3/4(1 st), 3 wcs, laje, cerca elét, grade, mais depts, 2 gar. R\$ 119 mil. TR16088.

TERTULIANO RÉGO - C.1098. F.3203-2800. Plantão sáb/dom. Prox ao Norte Shopping, supermercado e praia, 70m² const, terraço, sl, 3/4, wc soc, gar, ldo/sombra. R\$ 70 mil. TR16983.

TERTULIANO RÉGO - C.1098J. F.3203-2800. Plantão Sáb/Dom. Conj, Pta.Negra, ót local, terraço, sl 2 amb, 3/4 (1 ste) wc soc, demais dep, 2 gar R\$ 220 mil. TR16483.

+ de 3 Quartos

SUDHARI PARTICIP. IMOB. - Creci 2871-J.Extremoz - Casas em Extremoz c/ 2/4, dentro da cidade, viz. ao Conjunto Estrelado-Mar. R\$ 53 mil. Financ. CEF. Ligue já. F: 9982-7240.

SÃO GONÇALO DO AMARANTE - Lot. são Pedro, 2/4, sl, coz, ar serv, gar p/ 3 carros, rua calçada, à 600m da pista em fase de acabamento, c/ transporte na porta. R\$ 35 mil. Vdo ou tco por carro. F: 9987-5352

SUDHARI PARTICIP. IMOB. - Creci 2871-J.Extremoz - Casas em Extremoz c/ 2/4, dentro da cidade, viz. ao Conjunto Estrelado-Mar. R\$ 53 mil. Financ. CEF. Ligue já. F: 9982-7240.

Outras Localidades

3 Quartos

SÃO JOSÉ DE MIPIBU - Casa nova, 3/4 sendo 2 suítes, wc soc, sala p/2 ams, coz, americana, varanda ripão baiano, c/jardim e entrada p/carro. 180m² de área construída, bem localizada. R\$ 75 mil. Tr. 9915-8823/9129-6729.

ATIVA IMOBILIÁRIA - C.1170. F.3221-6050. Pium. Csa c/2 sts, var, 6/4 sdo 3 sts, wc soc, coz, ar/serv, 3 vg ggm. COD-91018.

1.4 Casa Aluga

Alecrim

1 Quarto

HABITACIONAL - C.1138. F.3206-2060/9403-5468. Csa em Vila c/sla, 1/4, st, coz. R\$ 200,00. CA-1134.

Barro Vermelho

+ de 3 Quartos

PROCURADORIA DE IMÓVEIS - C.998. F.4006-3838/8822-0114. Plantão sáb/dom. Csa, sl p/3 ams, 4/4 sd 3 sts, wc soc c/box, copa/coz, dep emp, ar/serv, esc, pisc, vgs p/carr. R\$ 2.500,00 + tx e IPTU. CPL419.

Candelária

2 Quartos

ATIVA IMOBILIÁRIA - C.1170. F.3221-6050. Csa c/var, sla p/2 ams, 2/4, wc soc, coz, ar/serv. ATGR-220

3 Quartos

ESCRIT. IMOB. CARLOS CUNHA - C.1073. F.3211-3252/4646. 3/4, 2 sls, laterais livres. gar.750.00.

1.4 Candelária

PROCURADORIA DE IMÓVEIS - C.998. F.4006-3838/8822-0114. Plantão sáb/dom. Csa, sls, 3/4, wc soc c/box, coz, dep emp, ar serv, 2 vgs gar. R\$ 800,00 + tx e IPTU. CPL173.

+ de 3 Quartos

PROCURADORIA DE IMÓVEIS - C.998. F.4006-3838/8822-0114. Plantão sáb/dom. Csa c/ sl p/4 amb, 4/4 sd 4 sts sd 1 c/hidro, arm nos qtos e wcs, coz c/arm, dep emp, ar serv, esc, cs c/ ou - 1000m² ar verde c/pisc, próx a shopping. R\$ 7 mil + tx e IPTU. CPL393.

PROCURADORIA DE IMÓVEIS - C.998. F.4006-3838/8822-0114. Plantão sáb/dom. Csa 2sts, 3/4 sd 2 sts c/arm, wc soc c/box, esc, var, copa, coz, ar serv, dep emp, 3 vgs gar. R\$ 1.300,00 + tx e IPTU. CPL427.

PROCURADORIA DE IMÓVEIS - C.998. F.4006-3838/8822-0114. Csa, 4 sl, 4/4 sd 4 ste, esc, lavb, copa, coz, ar serv, desp, var, churras, piscina, vg gar R\$ 2.500,00 + tx e IPTU. CPL091.

HABITACIONAL - C.1138. F.3206-2060/9403-5468. Kitnet c/sl, coz, wc. R\$ 300,00. CA-1124.

HABITACIONAL - C.1138. F.3206-2060/9403-5468. Boa casa c/var, sl, 2/4 s/1 ste, wc soc, coz. R\$ 640,00. CA-1142.

ATIVA IMOBILIÁRIA - C.1170. F.3221-6050. Csa em cond fech c/var, sl p/2 amb, 3/4 sdo 1 ste, wc soc, lavabo, coz, desp, ar serv, dep emp, gar. ATF-230.

HABITACIONAL - C.1138. F.3206-2060/9403-5468. Boa casa na Rua Princesa Isabel c/sl, 3/4, coz, wc soc, wc emp, ideal p/ esc. R\$ 500,00 c/IPTU Includo. CA-1144.

PIMENTA CRECI 1135 - F: 3231-8310/8726-0191. 1/4, sala, wc, coz. R\$ 330,00.

ATIVA IMOBILIÁRIA - C.1170. F.3221-6050. Pium. Csa c/2 sts, var, 6/4 sdo 3 sts, wc soc, coz, ar/serv, 3 vg ggm. COD-91018.

ATIVA IMOBILIÁRIA - C.1170. F.3221-6050. Pium. Csa c/2 sts, var, 6/4 sdo 3 sts, wc soc, coz, ar/serv, 3 vg ggm. COD-91018.

Lagoa Nova

3 Quartos

CASA - 3

1.5 Alecrim
Pontos Comerciais
Compra e Venda
Alecrim

TERTULIANO RÉGO - C.1098.J. F.3203-2800. Plantão sáb/dom. Rua comérc, 2 pav, c/ estrutura p/ 4,20m2 const, estacion. R\$ 450 mil. TR16162.

Candelária

ATIVA IMOBILIÁRIA - C.1170. F.3221-6050. Vendemos exc pto comérc recém-construído p/ loja de carro, na melhor localiz da Jaguarari c/ 3 sls, 2 wcs, salão c/350 mts cobertos. ATGR-94008.

Centro

TERTULIANO RÉGO - C.1098.J. F.3203-2800. Plantão Sáb/dom. Otm local, préd 2 pav, c/pto comérc no tér e no pav/superior, ap c/2, 24, wc, coz, ar/serv. R\$ 170 mil. TR-16112.

TERTULIANO RÉGO - C.1098.J. F.3203-2800. Plantão sáb/dom. Ótimo prédio comérc, 2 pav, 6 sls, wc. R\$ 160 mil. TR16048.

Cidade Satélite

TERTULIANO RÉGO - C.1098.J. F.3203-2800. Plantão sáb/dom. Loja na Av. Xavantes, c/21m2 área, wc. R\$ 40 mil. TR16286.

Lagoa Nova

HABITACIONAL - C.1138. F.3206-2060/9403-5468. Exc prédio com c/ 2 pavimentos pronto p/funcionar, recebe imóvel de menor valor R\$ 600 mil. CV.2131.

ATIVA IMOBILIÁRIA - C.1170. F.3221-6050. Passo todo comérc(rest), só trabalhando em horário de almoço, c/grande potencial noturno na região próx ao Pittsburg, seis em ponto. R\$ 85 mil. ATC - 94009.

TERTULIANO RÉGO - C.1098.J. F.3203-2800. Plantão Sáb/Dom. Atenção invest, préd c/14 sls alugada, em local excel. R\$ 420 mil. TR16111.

Lagoa Seca

TERTULIANO RÉGO - C.1098.J. F.3203-2800. Plantão Sáb/Dom. Oport, linda loja, exc acab, 490m2 const, loja ampla, 3 sls, wc soc, copa, mezanino. Vale a pena conferir. R\$ 850 mil. TR16506.

Nova Parnamirim

TERTULIANO RÉGO - C.1098.J. F.3203-2800. Plantão Sáb/Dom. Prédio em const, 16 kitnetes, 8 já inic, 360m2 terr, exc lcal, R\$ 200 mil, TR16385.

Parnamirim

SÓLIDA IMÓVEIS - C.0316/J.S. Plantão no 3133-4000. Residencial c/8 kitnets c/30m2 cada, c/1/4, sla, coz, wc, 12 vg gar, (Rende. R\$ 2.400,00/mês) Luz Indiv. R\$ 400 mil. SIVP-002.

Praias

ATIVA IMOBILIÁRIA - C.1170. F.3221-6050. Praia de Pipa, vendemos pousada c/ 12 aptos, lazer c/ piscina adulto e infantil, recepção, almoxarifado, wc soc, estacion, var na frente e fundos, 6 no térreo e seis no 1º andar. Área const por apto 32 mts. ATC-818.

TERTULIANO RÉGO - C.1098.J. F.3203-2800. Plantão sáb/dom. Praia de Sibáuma: Av. princ, pousada c/6 chalés; restaur, tdá estru, 1.500m2 terr, 350m2 const. R\$ 200 mil. TR15091.

Ribeira

TERTULIANO RÉGO - C.1098.J. F.3203-2800. Plantão Sáb/Dom. Prédio coml, 858m2 const, loja, 3 wcs, estacion, lds/ombra. Servindo p/ qualquer comércio. R\$ 950 mil. TR15817.

TERTULIANO RÉGO - C.1098.J. F.3203-2800. Plantão Sáb/Dom. Prédio em 2 pav, 228m2 const, 2 salões grandes, 2 wcs, ótimo p/áfbricas, esc, etc. R\$ 220 mil. TR16034.

1.5 Tirol
Tirol

SÓLIDA IMÓVEIS - C.0316/J.S. Plantão no 3133-4000. Sl coml exc loc, 38m2 + gar m2, pintura nova, 6º and, R\$ 100 mil. SIVC-009.

ATIVA IMOBILIÁRIA - C.1170. F.3221-6050. P.comerc c/2 pav, sdo no térreo, 1 loja, 2 esc, 2 wcs no pav superior, 5 sls, 2 wcs. ATC-94007.

Zona Norte

TERTULIANO RÉGO - C.1098.J. F.3203-2800. Plantão Sáb/Dom. Otim localiz, galpão c/630m2 const, terr 2.000m2, 4 sls, 5 wcs, lds/ombra. R\$ 350 mil. TR16890.

1.6 Pontos Comerciais Aluga
Alecrim

TERTULIANO RÉGO - C.1098.J. F.3203-2800. Plantão Sáb/Dom. Pto Comercial, exc p/ escrit, 10 sls, 10 wcs, lds/ombra, R\$ 2.500, TR16968.

Candelária

HABITACIONAL - C.1138. F.3206-2060/9403-5468. Otm las lojas c/48m2 e mezanino, prédio novo, já funcionando, super ventil, c/belas vitrines. R\$ 1.500,00+Cond. LA-0258.

HABITACIONAL - C.1138. F.3206-2060/9403-5468. Excel P.comerc esquina, ótima localiz. R\$ 1.500,00. LA-0261.

PROCURADORIA DE IMÓVEIS - C.998. F.4006-3838/8822-0114. Plantão sáb/dom. Sl comerc Cond Empres. Palatino, sl c/ wc, med 27m2. Próx ao Fórum, TRT e TJ R\$ 550,00 + tx e IPTU. PCL.140.

Capim Macio

TERTULIANO RÉGO - C.1098.J. F.3203-2800. Plantão Sáb/Dom. Otm local, 3 sls, wc, estac. Podendo alugar separadamente. R\$ 2.200,00. TR-16382.

Centro

ESCRIT.IMOB.CARLOS CUNHA - C.1073. F: 211-3252/4646. Prédio Comercial na Av. Rio Branco, med. 70m2. R\$ 800,00.

Dix-Sept Rosado

PROCURADORIA DE IMÓVEIS - C.998. F.4006-3838/8822-0114. Plantão sáb/dom. Exc loc (viz insinuante) c/ 10 lojas, wcs, qto desp, elev, est 2 pav, ar.tot aprx 440m2, bom p/cursos, clínicas, esc. R\$ 4 mil + tx e IPTU. PCL.100.

Igapó

PROCURADORIA DE IMÓVEIS - C.998. F.4006-3838/8822-0114. Plantão sáb/dom. Exc loc (viz insinuante) c/ 10 lojas, wcs, qto desp, elev, est 2 pav, ar.tot aprx 440m2, bom p/cursos, clínicas, esc. R\$ 4 mil + tx e IPTU. PCL.100.

Lagoa Nova

CENTER MOR-Salas/Lojas,wc,estac.rotativo. A partir R\$ 450,00. Próx.Fórum.9982-2715

ATIVA IMOBILIÁRIA - C.1170. F.3221-6050. Salas comérc c/12 e c/9 mts, wc. ATGR-410.

Lagoa Seca

PROCURADORIA DE IMÓVEIS - C.998. F.4006-3838/8822-0114. Plantão sáb/dom. 15 sls, 01 rec, 03 wcs, próx ao Corpo de Bombeiros, estac. R\$ 8 mil + tx e IPTU. PCL.120.

Nova Parnamirim

TERTULIANO RÉGO - C.1098.J. F.3203-2800. Plantão Sáb/Dom. Sla em Centro Comerc novo, de esc, 25m2, wc. R\$ 660,00. TR-16210.

1.6 Panatis
Panatis

PROCURADORIA DE IMÓVEIS - C.998. F.4006-3838/8822-0114. Plantão sáb/dom. galpão comérc c/copa, esc e sla c/ wc, 2 wcs soc, gtlal. R\$ 1.600,00 + tx e IPTU. PCL.142.

Petrópolis

PROCURADORIA DE IMÓVEIS - C.998. F.4006-3838/8822-0114. Plantão sáb/dom. Slão c/aprox 20m, c/wc e vitrine. R\$ 420,00+tx e IPTU. PCL.017.

PROCURADORIA DE IMÓVEIS - C.998. F.4006-3838/8822-0114. Plantão sáb/dom. Harmony Medical Center-sl p/consultório c/gar. R\$ 500,00 + tx e IPTU. PCL-033.

PROCURADORIA DE IMÓVEIS - C.998. F.4006-3838/8822-0114. Plantão sáb/dom. Sl comerc, Harmony Center, prédio de luxo e moderno. Aluguel R\$ 550,00 + Tx e IPTU. PCL.061.

ESCRIT.IMOB. CARLOS CUNHA - C.1073. F: 3211-3252/4646. Sala comercial. R\$ 300,00

Ponta Negra

PROCURADORIA DE IMÓVEIS - C.998. F.4006-3838/8822-0114. Plantão sáb/dom. Lojas comérc c/wc soc med 23m2 R\$ 730,00 c/ condom e IPTU incluso. PCL.398.

Tirol

PROCURADORIA DE IMÓVEIS - C.998. F.4006-3838/8822-0114. Plantão sáb/dom. Lj comerc Giovanni Fulco. Loja med 26m2. R\$ 750,00 + tx e IPTU. PCL.154.

PROCURADORIA DE IMÓVEIS - C.998. F.4006-3838/8822-0114. Plantão sáb/dom. Lj comerc med 20m2 e wc, em excel localiz. R\$ 600,00 + tx e IPTU. PCL.397.

TERTULIANO RÉGO - C.1098.J. F.3203-2800. Plantão Sáb/Dom. Otim pto comérc, excel local, 190m2 const, terraço, 2 sls, 4/4 (2 sts), demais depts, lds/ombra. R\$ 3 mil. TR-16682.

1.7 Terrenos e Áreas Compra e Venda
Capim Macio

PROCURADORIA DE IMÓVEIS - C.998. F.4006-3838. Plantão sáb/dom. Exc terr c/ 1000m2, ótm loc. R\$ 350 mil. TV243.

Cidade Satélite

PIMENTA CRECI 1135 - F: 3231-8310/8726-0191. Med 12 x 25, 300m. R\$ 75 mil.

Cidade Verde

ATIVA IMOBILIÁRIA - C.1170. F.3221-6050. Flora Boulevard. Vende-se lote c/ 460m2, ld somb, lazer compl e diferenciado, fase final acabto, lazer comp c/ campo futeb, quadra tênis, piscina, slão jog/fest, entrega junho/2008. ATC-6748.

TERTULIANO RÉGO - C.1098.J. F.3203-2800. Plantão Sáb/Dom. Oport, exc terreno, loc privilegiado, 900m2 área, esquina, R\$ 180 mil. TR15612.

Emaus

SÓLIDA IMÓVEIS - C.0316/J.S. Plantão no 3133-4000. Loteamento Nova Emaus 281m2, plano, parcialm. murado, 12,90m de frente R\$ 50 mil. SIVT.053.

CRECI 1756 - F:3206.5732/9982.1995/8847.4644- Ótimo terreno 10x20 = 200m2.

TERTULIANO RÉGO - C.1098.J. F.3203-2800. Plantão sáb/dom. Área c/7,000 m2, plana, lds/ombra, cercada, excel p/ construtores. R\$ 550 mil. TR 15045.

Pitumbú

PROCURADORIA DE IMÓVEIS - C.998. F.4006-3838/8826-2691. Plantão sáb/dom. Terr med 20m2, ld somb R\$ 78 mil. TV318.

Planalto

TERTULIANO RÉGO - C.1098.J. F.3203-2800. Plantão sáb/dom. Exc.local, 2.000m2 ár, eqs, R\$ 180 mil. TR16586.

1.7 Lagoa Nova
Lagoa Nova

TERTULIANO RÉGO - C.1098.J. F.3203-2800. Plantão sáb/dom. Cond fech, 522 m2 área, R\$ 470 mil. TR16533.

Lagoa Seca

TERTULIANO RÉGO - C.1098.J. F.3203-2800. Plantão sáb/dom. local único, Av.principal, 360m2 área total. R\$ 500 mil. TR15809.

Nova Parnamirim

SÓLIDA IMÓVEIS - C.0316/J.S. Plantão no 3133-4000. Terr em cond fech c/excel infra estru med 423m2. R\$ 80 mil. SIVT.026.

SÓLIDA IMÓVEIS - C.0316/J.S. Plantão no 3133-4000. Terr plano em cond c/excel infra estru med 640m2. R\$ 150 mil. SIVT.022.

ATIVA IMOBILIÁRIA - C.1170. F.3221-6050. Lote no cond Green Club III, c/lar lazer compl, pisc, churrasq, slão fest, qdra poliesport. ATC.93009.

ATIVA IMOBILIÁRIA - C.1170. F.3221-6050. Exc cond fech c/ infra-estrut de lazer, quadra poliesportiva, playground, ár verde (bosque) p/ caminhada. Lote c/ 447 mts. ATC-6750.

ATIVA IMOBILIÁRIA - C.1170. F.3221-6050. Vendemos terr no Cond Bosque dos Poetas, ld somb, cond c/sl festas, qd vóley. ATGR-6744.

ATIVA IMOBILIÁRIA - C.1170. F.3221-6050. Lote no Green Club I, ld sombra, lazer c/ piscina, campo fut, quadra vólei e sl fest. ATC-6732.

PROCURADORIA DE IMÓVEIS - C.998. F.4006-3838/8826-2691. Plantão sáb/dom. Green Club lote c/ 318 m2 R\$ 70 mil. TV314.

PROCURADORIA DE IMÓVEIS - C.998. F.4006-3838. Plantão sáb/dom. Terr c/300m2 lado sombra R\$ 100 mil. TV315.

PIMENTA CRECI 1135 - F: 3231-8310/8726-0191. Terr. med. 20 x 50-1000m2. R\$ 50 mil.

TERTULIANO RÉGO - C.1098.J. F.3203-2800. Plantão sáb/dom. Cond.fech, grande oport, lote c/ 447m2, lazer compl na área, valoriz. R\$ 201.150,00. TR16976.

TERTULIANO RÉGO - C.1098.J. F.3203-2800. Plantão sáb/dom. Exc local, eqs, lds/ombra, 430m2 ár. R\$ 100 mil. TR16663.

Parnamirim

VDO 02 LOTES - Med 10x20 cada, na entrada do cajupiranga, quadra F, lote 09,10 lado da sombra. F: 9444-6561

PROCURADORIA DE IMÓVEIS - C.998. F.4006-3838. Cond. Green Club II c/td infra-estrut.350m2. R\$ 65 mil. Plant: 2º a 6º até 19hs. Sáb/Dom até 13hs. TV228.

PROCURADORIA DE IMÓVEIS - C.998. F.4006-3838. Plantão sáb/dom, Terr AlphaVille, exc loc, área 504m2. R\$ 210 mil. TV181.

PROCURADORIA DE IMÓVEIS - C.998. F.4006-3838. Exc terr, med 975m2, eqs lds/ombra, excl opção, p/const, R\$ 150 mil. Plant: 2º a 6º até 19hs. Sáb/Dom até 13hs. TV255.

PROCURADORIA DE IMÓVEIS - C.998. F.4006-3838. Plantão sáb/dom. Terr. 467,96 m2, meio de quadra, quitado, pronto p/ construir R\$ 200 mil. TV295

TERTULIANO RÉGO - C.1098.J. F.3203-2800. Plantão sáb/dom. Terr de eqs,990m2 área, lds/ombra. R\$ 80 mil. TR16686.

Pitumbú

PROCURADORIA DE IMÓVEIS - C.998. F.4006-3838/8826-2691. Plantão sáb/dom. Terr med 20m2, ld somb R\$ 78 mil. TV318.

Planalto

TERTULIANO RÉGO - C.1098.J. F.3203-2800. Plantão sáb/dom. Exc.local, 2.000m2 ár, eqs, R\$ 180 mil. TR16586.

1.7 Praias
Praias

PROCURADORIA DE IMÓVEIS - C.998. F.4006-3838. Plantão sáb/dom. Cotovelo-Terr c/900m2 área total, lds/omb, r calç. TV236.

PROCURADORIA DE IMÓVEIS - C.998. F.4006-3838. Plantão sáb/dom. Cotovelo, terr 450m2, próx e vist/Mar. Tot plano, opção p/invest. R\$ 165 mil. TV73.

TOUROS-25 ha, irrigado, Vila Maine, Projeto Boqueirão. F.3213-6804

DUBAI IMÓVEIS - C.1869. F.3206-5467/9176-4270. Plum 2 Terr. loteamento Rio Mar tot 2.000m2 R\$ 70 mil.

CRECI 1756 - F:3206.5732/9982.1995/8847.4644-Cotovelo. Ótimo terreno 15x30 = 450m2.

TERTULIANO RÉGO - C.1098.J. F.3203-2800. Plantão sáb/dom. Praia de Pirangi do Norte; cond fech, av principal, toda estrutura, lds a partir 306m2 área, pagto facilitado, entrada a partir de R\$ 65 mil. R\$ 131.486,77. TR16388.

Ponta Negra

REDINHA - 10x25, frente 02 ruas, próx a praia,Rua Beberibe R\$ 30 mil.Ac.Oferia.Tr.3205-0589/8806-4585/9974-5365

San Vale

VENDE-SE TERRENO - Med 40 x 50. F: 9995-3573/8866-5273

Zona Norte

VDE-SE-terreno med 10x25, lds/ombra, loteam Rio Mar. Próx do Posto de Gasol União. T.9933-1719 C/Pereira ou 9960-2184 C/ Franciara.

Zona Sul

SÓLIDA IMÓVEIS - C.0316/J.S. Plantão no 3133-4000. Central de terrenos. Srs. Proprietários de Áreas, chácaras, sítios e fazendas em área de expansão Urbana, Litorânea e Rurais, áreas p/ casa ou apartamentos, procure-nos urgente.

Grande Natal

SÓLIDA IMÓVEIS - C.0316/J.S. Plantão no 3133-4000. Ceará Mirim 4 lotes de 10x20m (Maçaranduba) vendo juntos ou separados R\$ 20 mil cada, estudo proposta p/ os 4 jndos, bom p/ casa popular. SIVT-054.

ATIVA IMOBILIÁRIA - C.1170. F.3221-6050. Plum (AlphaVille) lote em condom. de alto padrão, exc ár. lazer, área verde e grande valorização. ATC-93013.

PROCURADORIA DE IMÓVEIS - C.998. F.4006-3838. Plantão sáb/dom. Macaiba 8 lotes próx a br 304 totaliz 4.560m2, R\$ 160 mil.

PROCURADORIA DE IMÓVEIS - C.998. F.4006-3838. Plantão sáb/dom. Macaiba terr med 750m2, nasc, tot estru lazer R\$ 65 mil. TV312.

DUBAI IMÓVEIS - C.1869. F.3206-5467/9176-4270. Loteamento Parq Plum 4 lotes a 800m2 tot 3200m2 R\$ 80 mil.

DUBAI IMÓVEIS - C.1869. F.3206-5467/9176-4270. Plum 8 Terr. 20x50m tot 8.000m2 c/ vários tipos de fruteiras R\$ 200 mil.

DUBAI IMÓVEIS - C.1869. F.3206-5467/9176-4270. Plum Terr. lado de Lagoa Azul 3700m2 R\$ 370 mil.

DUBAI IMÓVEIS - C.1869. F.3206-5467/9176-4270. 1 Terreno Paraíso do Plum 20x50m tot 1000m2 R\$ 25 mil.

DUBAI IMÓVEIS - C.1869. F.3206-5467/9176-4270. Plum Terr. lado de Lagoa Azul 51.000m2 R\$ 510 mil.

DUBAI IMÓVEIS - C.1869. F.3206-5467/9176-4270. Plum Terr. lado de Lagoa Azul 51.000m2 R\$ 510 mil.

DUBAI IMÓVEIS - C.1869. F.3206-5467/9176-4270. Plum Terr. lado de Lagoa Azul 51.000m2 R\$ 510 mil.

2.2	Granjas
2.2	Granjas

ATIVA IMOBILIÁRIA - C.1170. F.3221-6050. São José Mipibú, vende-se granja c/casa c/sl p/3 amb, var, 4/4 snd 2 stes, wc soc, coz + casa morador c/2 amb + wc, possui antena parab, linha tel, armazém, casa forrageira, cocheira c/5 cubas e cocheira bezerral c/10 cubas, poço + cacimbo + água encanada da rua, animais, fruteiras div. ATC-1016.

DUBAI IMÓVEIS - C.1869. F.3206-5467/9176-4270. Nísia Floresta sítio 10.000m2 casa 4 ste, sl, wc soc, coz, escrit, terraço, var, ar laser, pisc, churras, gar 2 car R\$ 1.250.000,00.

DUBAI IMÓVEIS - C.1869. F.3206-5467/9176-4270. S. José Mipibú sítio 6000m2, casa 3/4 sdo 2 ste, coz, sl, esc, ter, var, piscina, ar laser compl, cs p/ empregados R\$ 1 milhão.

DUBAI IMÓVEIS - C.1869. F.3206-5467/9176-4270. S. José Mipibú granja 4.850m2, casa 3/4, sl, coz, var, 2 campos de futb, vestiário, bar, 1 cocheira p/ 8 cavalos, pastas, tudo c/ lig automático imbutido de água, capim elef, coqueiros, tudo murado, dist p/ BR 101, 700 mets, R\$ 1.200.000,00

VENDO OU ALUGO - 101 pequena propriedade c/117m2, vezes R\$ 7,00 o m2 e 3 vacas mestiças leiteiras. Tr. 8721.4482.

HENRIQUE VIEIRA - C.2704. 17ª Reg. F.3231-4458/9115-6658. Arenã. Granj. 10ha, csa sede, alpendre, 5/4, sdo 4 sts, ar laser, slão fest, pisc, bar, churras, aviário, cocheira, 300 mil. www.henriquevieira2704.com.br

HENRIQUE VIEIRA - C.2704. 17ª Reg. F.3231-4458/9115-6658. Ceará-Mirim, granj, 4,5 ha, asfalto até entrada, casa sede, casa morador, div fruit, energ elet, moto-bomba, 9 reses R\$ 150 mil.

HENRIQUE VIEIRA - C.2704. 17ª Reg. F.3231-4458/9115-6658. Ceará-Mirim, granja, 14,5ha, csa sede, csa colono, poço, 2 açudes, tanques p/peixe, diversas fruit, olheiros, Rio Maxaranguape, acesso excel. R\$ 125 mil. Aceito proposta, carro e facilito pagto.

TERTULIANO RÉGO - C.1098J. F.3203-2800. Plantão Sáb/Dom. Extremoz granja em Araçá, 10ha, plana, csa sede, curral, fruteiras diversas, R\$ 160 mil. TR16276.

SEXTA RURAL
CAROS CLIENTES, INVESTIDORES E CORRETORES TODAS AS SEXTA-FEIRA ESTAREMOS ANUNCIANDO EXCLUSIVAMENTE IMÓVEIS RURAIS CADASTRE SEU IMÓVEL OU ÁREA RURAL CONOSCO. PARTICIPE!

FONES: 84 3231 4458 | PLANTÃO: 84 9115 6658
VISITEM NOSSO SITE: www.henriquevieira2704.com.br
E-mail: henriquevieira2704@henriquevieira2704.com.br

2.2	Granjas
2.2	Granjas

TERTULIANO RÉGO - C.1098J. F.3203-2800. Plantão Sáb/Dom. Ceará Mirim, exc granja 10.000m2 área, casa sede c/ 4 suít, casa de apoio, 2 piscinas, lago, confira maiores detalhes R\$ 650 mil. TR16269.

TERTULIANO RÉGO - C.1098J. F.3203-2800. Plantão sáb/dom. Monte Alegre granja c/ 4,6 ha, casa sede/morador, suite p/ hóspede, curral, pocilga, galinheiro, 2 poços, 2 cisternas, piscina/churras R\$ 300 mil. TR15871.

TERTULIANO RÉGO - C.1098J. F.3203-2800. Plantão sáb/dom. Pium, granja c/ 9.000m2 área, casa sede, casa morador, poço tubular, cercada, galinheiro, fruit diversas, churrasq c/wc apoio. R\$ 400 mil. TR13177.

HENRIQUE VIEIRA - C.2704. 17ª Reg. F.3231-4458/9115-6658. Ceará-Mirim, granj, 30 ha, distante 400 da BR, casa de apoio, energia trifásica, poço. R\$ 140 mil.

HENRIQUE VIEIRA - C.2704. 17ª Reg. F.3231-4458/9115-6658. Lagoa de Extremoz área 18 ha, 450m marg lag, ao lado do Eco Brasil, entre o Eco Brasil e o Carfanau. Exc p/ condomínio fech. www.henriquevieira2704.com.br

HENRIQUE VIEIRA - C.2704. 17ª Reg. F.3231-4458/9115-6658. Guajirú, granja, 10.000m2, csa sede excel, csa de hóspede, csa colono, cerca elét c/ alarme, ar laser c/slão, bar, churrasq, lago, jdins, aviário. www.henriquevieira2704.com.br

TERTULIANO RÉGO - C.1098J. F.3203-2800. Plantão Sáb/Dom. Rua asfaltada, 2.100m2 ár total, R\$ 400 mil. TR16671.

TERTULIANO RÉGO - C.1098J. F.3203-2800. Plantão sáb/dom. Granja c/31.8 ha em Taipú, casa sede, cs morador, cocheira, capim de corte/pisoteio, fruit diversas, conf mais detalhes. R\$ 160 mil. TR15522.

2.2	Granjas
-----	---------

HENRIQUE VIEIRA - C.2704. 17ª Reg. F.3231-4458/9115-6658. Lagoa Salgada, Sítio 10 ha, csa de morador, energia elétrica, água encanada, na margem do asfalto, 2 poços artesanais, 01 poço c/m cata-vento, cercada, cocheira, pocilga, div fruit. R\$ 150 mil.

TERTULIANO RÉGO - C.1098J. F.3203-2800. Plantão Sáb/Dom. São José Mipibú exc granja, 1,7 ha, 25 km de Natal, casa sede, casa morador, pocilga, 3 viveiros de peixe, etc R\$ 150 mil. TR16537.

HENRIQUE VIEIRA - C.2704. 17ª Reg. F.3231-4458/9115-6658. Macaíba Granja 19 ha, distante 1,5 km da BR.304, csa sede, csa morador, cercada, desmat, energ trif, poço amazons vazão 3.300 l/hora, 100 cochos, 400 cajueiros precoce, escrit públ R\$ 176 mil.

HENRIQUE VIEIRA - C.2704. 17ª Reg. F.3231-4458/9115-6658. Macaíba área c/82 ha, BR 304 c/ cerca de 200m de BR, topografia plana, casa sede, mini-campo.

HENRIQUE VIEIRA - C.2704. 17ª Reg. F.3231-4458/9115-6658. Macaíba área c/15 ha, energia elétrica, cercada, csa morador, poço tubular, reservatório c/30 mil litros, caixa d'água, sistema de irrigação, escritura pública, dentro de Macaíba. R\$ 150 mil.

HENRIQUE VIEIRA - C.2704. 17ª Reg. F.3231-4458/9115-6658. Macaíba área 14,7 ha, exc p/ emprend imobiliário, 180m de BR.304. Consulte.

HENRIQUE VIEIRA - C.2704. 17ª Reg. F.3231-4458/9115-6658. Macaíba Granja, 1,1 ha, distante 200m da BR.304, 2 csas sede alpendradas, ar. lazer c/ piscina e churrasq, energ trif, poço tub, cerc, murada e desmatada, mini-cocheira, aviário, 2 viveiros de peixes, mini-campo, div fruteiras, ao lado do Faz Real R\$ 105 mil.

HENRIQUE VIEIRA - C.2704. 17ª Reg. F.3231-4458/9115-6658. Pium área 111 ha, magnífica p/ loteamento.

HENRIQUE VIEIRA - C.2704. 17ª Reg. F.3231-4458/9115-6658. Macaíba-granja c/01 ha, casa sede, 1 casa de morador, murada, eletrif, jdins, diversas fruit, Na margem do asfalto de Rio da Prata, toda a infra estrutura. R\$ 98 mil.

HENRIQUE VIEIRA - C.2704. 17ª Reg. F.3231-4458/9115-6658. Macaíba área c/ 20 ha c/ 80m BR.304. Exc p/ loteamento. Próx a PRF de Macaíba - BR.304.

HENRIQUE VIEIRA - C.2704. 17ª Reg. F.3231-4458/9115-6658. Macaíba, área 28ha, urbana, excel para emprend na margem da estrada de jundiá, cerca de 500m da BR 304, c/ toda infra-estrutura, coleta de lixo, energia elét, telef fixa e celular, transporte coletivo, escola, hospital e Igrejas. Consulte.

HENRIQUE VIEIRA - C.2704. 17ª Reg. F.3231-4458/9115-6658. Macaíba, Loteamento 33 ha, 180m de BR.304, localiz privilegiada. Registro de incorporação. Consulte.

HENRIQUE VIEIRA - C.2704. 17ª Reg. F.3231-4458/9115-6658. Macaíba área c/82 ha na margem da BR 304 a 10 km de Natal e a 6 km do aeroporto, acesso através da BR.304, exc p/ emprendimento. A melhor da região. Consulte.

HENRIQUE VIEIRA - C.2704. 17ª Reg. F.3231-4458/9115-6658. Macaíba - área c/ 15 ha, cerca de 500m de margem da BR.304 c/ exc projeto p/ construção de unidades habitacionais. Consulte-nos.

HENRIQUE VIEIRA - C.2704. 17ª Reg. F.3231-4458/9115-6658. Macaíba - área c/ 7,9 ha, exc loc, topografia plana. Grande potencial imobiliário.

HENRIQUE VIEIRA - C.2704. 17ª Reg. F.3231-4458/9115-6658. Macaíba área c/ 40 ha, na margem do asfalto, exc p/ construção de imóveis populares e loteamento, dispondo de toda infra-estrutura necessária. Consulte-nos.

HENRIQUE VIEIRA - C.2704. 17ª Reg. F.3231-4458/9115-6658. Macaíba-granja 4,5 ha, csa sede, energ elet, escrit publ, csa sede c/2 ste, sl, coz, wc soc, toda alpendrada em ripão baiano (em fase de acabamento) cs p/ morador c/ sl, poço tub, cacimbo, cocheira c/ armazém, galinheiro, várias fruit, plant de capim elefante, olheiro. Escritura publ R\$ 75 mil.

HENRIQUE VIEIRA - C.2704. 17ª Reg. F.3231-4458/9115-6658. Macaíba-granja c/01 ha, casa sede boa, murada, energia, água trat, Rio da Prata. R\$ 115 mil.

HENRIQUE VIEIRA - C.2704. 17ª Reg. F.3231-4458/9115-6658. Macaíba, granja c/ 10.000 m2, no alto do Ferreiro Torto, murada, R\$ 300 mil.

HENRIQUE VIEIRA - C.2704. 17ª Reg. F.3231-4458/9115-6658. Macaíba-granja c/01 ha, casa sede, casa de morador, energia trif, cercada, desm, diversas fruit. R\$ 75 mil.

HENRIQUE VIEIRA - C.2704. 17ª Reg. F.3231-4458/9115-6658. Macaíba área de expansão c/ 40 ha, energ trif, topografia plana, c/ 1980m de BR.304 ao lado de grandes empreend.

HENRIQUE VIEIRA - C.2704. 17ª Reg. F.3231-4458/9115-6658. Macaíba área c/50 ha, distante 02 km do centro, próx ao Centro Poliesportivo de Macaíba, na margem de um dos principais acessos ao novo Aeroporto de São Gonçalo do Amarante. São 1000m de marg de estrada, topog plana, e com área de preserv regularizada. Escrit pública, topografia atualizada. Exc p/ emprend imob. R\$ 6,00 o m2.

HENRIQUE VIEIRA - C.2704. 17ª Reg. F.3231-4458/9115-6658. Macaíba área c/14 ha, distante 30 km de Natal, casa sede c/ 220m2 de área coberta, energ trif, irrigação, 10 ha capim mombaça, 1 poço, 4 cercados, rio perene e escrit publ R\$ 200 mil.

HENRIQUE VIEIRA - C.2704. 17ª Reg. F.3231-4458/9115-6658. Mendres granja c/ 14 ha, distante 30 km de Natal, casa sede c/ 220m2 de área coberta, energ trif, irrigação, 10 ha capim mombaça, 1 poço, 4 cercados, rio perene e escrit publ R\$ 200 mil.

HENRIQUE VIEIRA - C.2704. 17ª Reg. F.3231-4458/9115-6658. Monte Alegre, Sítio 10 ha, csa de morador, energia elétrica, água encanada, na margem do asfalto, 2 poços artesanais, 1 poço c/cata-vento, cercada, cocheira, pocilga, diversas fruit. R\$ 150 mil.

HENRIQUE VIEIRA - C.2704. 17ª Reg. F.3231-4458/9115-6658. Monte Alegre- Granj, 1,5 ha, margem da pista, energia elétrica, casa sede boa, c/ar lazer, bar, churrasq e pisc, div fruit, poço tubul. R\$ 130 mil.

HENRIQUE VIEIRA - C.2704. 17ª Reg. F.3231-4458/9115-6658. Massaranduba-granja com 4,5 ha, casa sede, pocilga, viveiro de peixes, horta c/diversas hortaliças, rio perene. R\$ 115 mil.

HENRIQUE VIEIRA - C.2704. 17ª Reg. F.3231-4458/9115-6658. Nísia Floresta, Lagoa do Urubú, 110 ha, topografia plana, 1300m de marg de lagoa, acesso às princ praias do litoral sul. Exc p/ empreend turíst. www.henriquevieira2704.com.br

HENRIQUE VIEIRA - C.2704. 17ª Reg. F.3231-4458/9115-6658. Nísia Floresta. Lagoa de Arituba. Ar 50ha, 700 de Lagoa. Grande potencial p/invest turístico. Área fantástica. www.henriquevieira2704.com.br

HENRIQUE VIEIRA - C.2704. 17ª Reg. F.3231-4458/9115-6658. Nísia Floresta. Lagoa do Urubú, 15 ha, na marg estrada que dá acesso as praias do lit sul, c/ aprox 300 de marg da lagoa. R\$ 1.200.000,00.

HENRIQUE VIEIRA - C.2704. 17ª Reg. F.3231-4458/9115-6658. Nísia Floresta- Lagoa do Bonfim. Granj, 2 ha, 60m marg lagoa, trapiche c/ ancoradouro, casa sede c/ 4 suít, casa morad, aviário baias, murada. www.henriquevieira2704.com.br

HENRIQUE VIEIRA - C.2704. 17ª Reg. F.3231-4458/9115-6658. Nísia Floresta, Lagoa do Urubú, granj, 1,3ha, 40m marg lagoa, deck, csa sede, 3 sts, csa morador, ar laz c/sauna, sl fest, pisc. R\$ 800 mil. www.henriquevieira2704.com.br

HENRIQUE VIEIRA - C.2704. 17ª Reg. F.3231-4458/9115-6658. Nísia Floresta, Lagoa do Urubú, 5 ha, na marg da lagoa R\$ 350 mil. Ac. proposta.

HENRIQUE VIEIRA - C.2704. 17ª Reg. F.3231-4458/9115-6658. Nísia Floresta, Lagoa do Urubú, 6400 m2, sendo 30m de marg de lagoa, exc p/ granja R\$ 100 mil.

HENRIQUE VIEIRA - C.2704. 17ª Reg. F.3231-4458/9115-6658. Parazinho área c/ 2.198 ha distante 8 km de São Miguel do Gostoso. Preço à combinar.

HENRIQUE VIEIRA - C.2704. 17ª Reg. F.3231-4458/9115-6658. Parnamirim área c/ 7 ha, exc loc, topografia plana, c/ toda a infra-estrutura, consulta prévia da P.M de Parnamirim e do COMAR, p/ a construção de aptos. Consulte-nos.

HENRIQUE VIEIRA - C.2704. 17ª Reg. F.3231-4458/9115-6658. Parnamirim Área 58 ha, ao lado da Cid Campestre potencial p/ loteamento. Confira.

HENRIQUE VIEIRA - C.2704. 17ª Reg. F.3231-4458/9115-6658. Parnamirim, Granja 5,5 ha, csa sede, csa morador, cercada, vários piquetes c/capim, poço amazonas, galpão p/200 animais, nas prox de Natal. R\$ 160 mil.

HENRIQUE VIEIRA - C.2704. 17ª Reg. F.3231-4458/9115-6658. Parnamirim Área 4,7 ha, 220m BR 101. Exc p/const de prédios, Otm invest. www.henriquevieira2704.com.br

HENRIQUE VIEIRA - C.2704. 17ª Reg. F.3231-4458/9115-6658. Parnamirim Área(Urbana) c/ 12,2ha toda infra-estrutura inclusive saneamento. Grande potencial. www.henriquevieira2704.com.br

HENRIQUE VIEIRA - C.2704. 17ª Reg. F.3231-4458/9115-6658. Parnamirim Área 13ha- murada, ideal p/cond fech, toda a infra-estrut, inclusive saneamento. www.henriquevieira2704.com.br

HENRIQUE VIEIRA - C.2704. 17ª Reg. F.3231-4458/9115-6658. Parnamirim Área c/ 10 ha, topografia plana, localiz privilegiada, c/ toda infra-estrutura. Exc p/ empreendimento imobiliário.

HENRIQUE VIEIRA - C.2704. 17ª Reg. F.3231-4458/9115-6658. Parnamirim Área 1 ha, vários prédios. A melhor de Parnamirim. Na margem da BR.101.

HENRIQUE VIEIRA - C.2704. 17ª Reg. F.3231-4458/9115-6658. Parnamirim, área 14 ha, área de expansão urbana, grande potencial imobiliário p/ constr de imóv populares.

HENRIQUE VIEIRA - C.2704. 17ª Reg. F.3231-4458/9115-6658. Parnamirim área c/ 17 ha, topografia plana, grande potencial imobiliário p/ a construção de imóveis populares e contando c/ toda infra-estrutura.

HENRIQUE VIEIRA - C.2704. 17ª Reg. F.3231-4458/9115-6658. Pititinga área c/ 160 ha, c/ 3 lagoas, próx da praia. Otm p/ empreend turístico.

HENRIQUE VIEIRA - C.2704. 17ª Reg. F.3231-4458/9115-6658. Pium granja c/ 2400m2, casa sede, energ trif, poço tub, fruit, próx ao balneário R\$ 120 mil.

HENRIQUE VIEIRA - C.2704. 17ª Reg. F.3231-4458/9115-6658. Pium área 12 ha, mais de 900m de margem do asfalto, exc loc. www.henriquevieira2704.com.br

HENRIQUE VIEIRA - C.2704. 17ª Reg. F.3231-4458/9115-6658. Pium área 3,5 ha, topografia plana, murada, 250m margem do rio Pium. Confira. www.henriquevieira2704.com.br

HENRIQUE VIEIRA - C.2704. 17ª Reg. F.3231-4458/9115-6658. Pium área c/ 14 ha, por trás do Al-phaville. Uma área inigualável. Confira. www.henriquevieira2704.com.br

HENRIQUE VIEIRA - C.2704. 17ª Reg. F.3231-4458/9115-6658. Serra de São Bento na melhor localiz, 48 ha, csa sede, energ elet, exc p/ condomínio rural, vista panorâmica, clima inigualável R\$ 380 mil. www.henriquevieira2704.com.br

HENRIQUE VIEIRA - C.2704. 17ª Reg. F.3231-4458/9115-6658. S.Gonçalo do Amarante área 75 ha, excelente p/ emprend imobiliário. Escrit pública - a melhor área da região, 342m marg do asfalto de Rio da Prata - zona sul. www.henriquevieira2704.com.br

HENRIQUE VIEIRA - C.2704. 17ª Reg. F.3231-4458/9115-6658. São Gonçalo do Amarante, Área 210ha, Excel, p/emprend imobil Escrit públ. A melhor área da região- 342m margem do asfalto de Rio da Prata - zona azul. www.henriquevieira2704.com.br

HENRIQUE VIEIRA - C.2704. 17ª Reg. F.3231-4458/9115-6658. Touros área c/ 108 ha, c/ 400m de beira-mar, na melhor localiz da praia, exc p/ empreendimento turístico. Consulte.

HENRIQUE VIEIRA - C.2704. 17ª Reg. F.3231-4458/9115-6658. São Gonçalo do Amarante, Área 131 ha, csa sede, csa morador, csa hóspede, área tzer c/ salão fest, piscinas, aquário, bar e churrasq, na marg da lagoa do Tapará. www.henriquevieira2704.com.br

HENRIQUE VIEIRA - C.2704. 17ª Reg. F.3231-4458/9115-6658. Touros, área c/200m de frente por 80 de fundos, à beira-mar da Praia de Touros, excel p/ pousada, hotel e outros.

HENRIQUE VIEIRA - C.2704. 17ª Reg. F.3231-4458/9115-6658. Touros área 470 ha, 600m de b.mar, 3 lagoas, nas margens da BR.101, energ trif, acesso exc na margem da BR.101. www.henriquevieira2704.com.br

HENRIQUE VIEIRA - C.2704. 17ª Reg. F.3231-4458/9115-6658. São Gonçalo do Amarante, Área 16 ha, ha c/60m de margem da estrada de Serrinha. Consulte.

HENRIQUE VIEIRA - C.2704. 17ª Reg. F.3231-4458/9115-6658. São Gonçalo do Amarante. Granja 6,6 ha, csa sede, alp, 3/4, 1 ste, ar/lizer c/pisc, csa morad, csa de show, pqe vaquejada, aviário, baias, dist 9KM Natal. R\$ 300 mil. www.henriquevieira2704.com.br

HENRIQUE VIEIRA - C.2704. 17ª Reg. F.3231-4458/9115-6658. São Gonçalo do Amarante, Área 48 ha, topografia plana, excel acesso, nas proximidades do novo aeroporto, ao preço de R\$ 4,00 o m2.

HENRIQUE VIEIRA - C.2704. 17ª Reg. F.3231-4458/9115-6658. São Gonçalo do Amarante, Área 40 ha, excel acesso, na expan-são comecr do novo aeroporto. R\$ 15,00 o m2.

HENRIQUE VIEIRA - C.2704. 17ª Reg. F.3231-4458/9115-6658. São Gonçalo do Amarante, Ar c/ 16ha, a 1 km do aeroporto, área de expansão urbana. principal acesso ao aeroporto, escrit públ. R\$ 9,00 o m2.

HENRIQUE VIEIRA - C.2704. 17ª Reg. F.3231-4458/9115-6658. Santa Luzia granja 22 ha, csa, sede nova, csa morador, telefonia fixa, antena parabólica, tv por assinatura Sky, internet à rádio, cercada, desmat, energ trif, plantio de 7 ha abacaxi c/ irrigação e 3 ya sem irrigação, plantio de coco, roça e caju anão, poço c/ 70m de profundidade c/ análise comprovada de água mineral c/ moto-bomba p/ irrigação. www.henriquevieira2704.com.br

HENRIQUE VIEIRA - C.2704. 17ª Reg. F.3231-4458/9115-6658. São Bento do Norte, cerca de 07 km de beira-mar, esc, pública, doc em dia.

TROCA

TROCO BONSAI TAILANDES DE CANTO DE PAREDE POR BANDA DE FORRÓ COM EQUIPAMENTOS E DANÇARINOS. SÓ NÃO LIGUE A COBRAR QUE MEU CELULAR É A CARTÃO. CLASSIFICADOS DO DIÁRIO. PRA TODO TIPO DE NEGÓCIO.



4009.0200
CLASSIFICADOS DO DIÁRIO. VENDE MAIS.

2.2 Granjas

HENRIQUE VIEIRA - C.2704. 17ª Reg. F.3231-4458/9115-6658. São José de Mipibú, granja c/ 1 ha, no centro, murada, casa sede exc. casa de morador, 2 lagos artificiais c/ fonte, ár. lazer c/ salão fest, bar, piscina. www.henriquevieira2704.com.br.

HENRIQUE VIEIRA - C.2704. 17ª Reg. F.3231-4458/9115-6658. São José de Mipibú, Granja, 10,5 ha, casa sede, casa morador, galpão c/engenho de cana, cercada, energia trifásica, na margem do asfalto, distante 48 km de Natal, ac proposta, imóvel de menor valor como parte da negociação, rebo entrada e divido o restante em até 60 meses, motivo, quero vender. www.henriquevieira2704.com.br.

3
VEÍCULOS

3.1 Automóveis

- Fabricantes
- Taxi

3.2 Caminhões e Ônibus

- Fabricante

3.3 Motos

- Fabricante
- Outras Marcas

3.4 Outros Veículos

- Tipos

3.5 Peças e Serviços

- Accessórios
- Aluguel
- Auto Escola
- Auto Peças
- Auto Som
- Consórcio
- Guincho
- Oficinas
- Pneus e Rodas
- Seguro
- Diversos

3.1 Automóveis

Fabricantes

Buggy

SELVAGEM, 95 - conservado de fábrica. R\$ 20 mil. 9981-7391

Citroen

C3 GLX 03/04 - 1.4, 4p, prata, c/dh/ar/ve/te/al. R\$ 24.800. AUTOBRAZ 4006-5000.

C3 XTR 1.4 08/08 - 12 mil km, Champagne. 40 mil. 9968-7305

Fiat

FIORINO/96 - GNV, baú. F: 8828-5866/9422-8871

IDEA ELX FLEX 06/07 - 1.4, 4p, branca, c/dh/ar/ve/te/al. R\$ 32.800. AUTOBRAZ 4006-5000.

IDEA ELX FLEX 06/07 - 1.4, 4p, bege, c/dh/ar/ve/te/al. R\$ 34.800. AUTOBRAZ 4006-5000.

IDEA ELX FLEX 07 - 1.4, 4p, bege, c/dh/ar/ve/te/al. R\$ 34.800. AUTOBRAZ 4006-5000.

PALIO/07 - Único dono, básico, 2 p. F: 9407-6117.

PALIO 1.8R 08/09 - 4p, prata, dh/ar/ve/te/al. R\$ 39.700. AUTOBRAZ 4006-5000.

PALIO 97 - Vermelho metálico, AR, DH, VE e som. R\$ 10 mil. F: 9197-7761/9197-6300

PALIO ELX 1.0 05/06 - 4p, cinza, dh/ar. R\$ 26.500. AUTOBRAZ 4006-5000.

PALIO ELX 1.0 07/08 - 4p, Bege, dh/ar/ve/te/al. R\$ 31.900. AUTOBRAZ 4006-5000.

PALIO ELX 1.0 07/08 - 4p, prata, dh/ar/ve/te/al. R\$ 31.900. AUTOBRAZ 4006-5000.

PALIO ELX 1.0 08/08 - 4p, Verde, dh/ar/ve/te/al. R\$ 31.900. AUTOBRAZ 4006-5000.

PALIO ELX 1.4 07/08 - 4p, Branca, dh/ar/ve/te/al. R\$ 31.900. AUTOBRAZ 4006-5000.

PALIO FIRE 1.0 04/05 - 2p, branca, c/dh/ar/te/al. R\$ 18.500. AUTOBRAZ 4006-5000.

3.1 Fiat

PALIO FIRE 1.0 05/06 - 4p, branca, c/ar. R\$ 20.500,00. AUTOBRAZ 4006-5000.

PALIO FIRE 1.0 05/06 - 4p, azul, c/dh/ar/ve/te. R\$ 20.800. AUTOBRAZ 4006-5000.

PALIO FIRE 1.0 05/06 - 2p, azul, c/te/al. R\$ 18.900. AUTOBRAZ 4006-5000.

PALIO FIRE 1.0 06/06 - 2p, branca, c/ve/te/al. R\$ 18.900. AUTOBRAZ 4006-5000.

PALIO FIRE 1.0 06/07 - 2p, cinza, c/te/al. R\$ 19.700. AUTOBRAZ 4006-5000.

PALIO WK 1.8 HLX 07 - Particular R\$ 29.900,00. F: 3234-7030 / 8897-2011

PALIO WK HLX FLEX 04/05 - 1.8, 4p, prata, dh/ar/ve/te/al. R\$ 29.800. AUTOBRAZ 4006-5000.

SIENA ELX 1.0 04/05 - 4p, cinza, dh/ar/ve/te. R\$ 25.900. AUTOBRAZ 4006-5000.

SIENA ELX 1.0 04/05 - 4p, branca, dh/ar/te/al. R\$ 24.900. AUTOBRAZ 4006-5000.

SIENA FIRE 07/07 - 1.0, 4p, prata, c/dh/ar/ve/te/al. R\$ 26.700,00. AUTOBRAZ 4006-5000.

SIENA FIRE 1.0 06/07 - 1.0, 4p, prata, c/dh/ar/ve/te. R\$ 27.300,00. AUTOBRAZ 4006-5000.

SIENA HLX 04/05 - 1.8, 4p, prata, c/dh/ar/ve/te/al. R\$ 27.000,00. AUTOBRAZ 4006-5000.

SIENA HLX 1.8 04/05 - 4p, branca, dh/ar/ve/te. R\$ 29.800. AUTOBRAZ 4006-5000.

STILO 1.8 04/04 - 4P, azul, c/dh, ar, ve, te, r. R\$ 26.900,00. AUTOBRAZ 4006-5000.

STILO 1.8 04/05 - 4P, prata, c/dh, ar, ve, te, r. R\$ 26.900,00. AUTOBRAZ 4006-5000.

STRADA FIRE CE 1.4 05/05 - verm, c/dh/ar/al. R\$ 27.400,00. AUTOBRAZ 4006-5000.

STRADA TREK 1.8 05/06 - cinza, c/dh/ar/ve/te. R\$ 25.700,00. AUTOBRAZ 4006-5000.

UNO 04 - 4 portas, vendo ou troco. F: 9985-1358

UNO FIRE 03/04 - azul, 4 portas, ar, te, al, exc. estado. F: 3653-1201/9983-3703.

UNO M FIRE 1.0 04/05 - 4p, azul c/te/al. R\$ 18.900. AUTOBRAZ 4006-5000.

UNO M FIRE 1.0 04/05 - 4p, azul R\$ 18.900. AUTOBRAZ 4006-5000.

UNO M FIRE 1.0 04/05 - 4p, Branca R\$ 18.900. AUTOBRAZ 4006-5000.

UNO M FIRE 1.0 05/06 - 4p, prata, c/te/al. R\$ 17.500. AUTOBRAZ 4006-5000.

UNO M FIRE 1.0 05/06 - 4p, verm. R\$ 18.900. AUTOBRAZ 4006-5000.

UNO M FIRE 1.0 05/05 - 2p, prata, c/ar. R\$ 19 mil. AUTOBRAZ 4006-5000.

UNO M FIRE 1.0 06/06 - 2p, verde, R\$ 17.800. AUTOBRAZ 4006-5000.

UNO M FIRE 1.0 06/07 - 2p, branca, R\$ 19.300. AUTOBRAZ 4006-5000.

UNO MILLE FIRE 03 - branco, R\$ 2 mil + saldo devendo. F: 3645-1118/8706-3350

Ford

ECOSPORT XL 1.6 06/07 - prata, c/dh/ar/te/al. R\$ 34.800,00. AUTOBRAZ 4006-5000.

ECOSPORT XLS 1.6 04/04 - 4p, branca, c/dh/ar/ve/te. R\$ 27.500,00. AUTOBRAZ 4006-5000.

FIESTA SD 05/05 - 1.6, 4p, branca, dh/ar/al. R\$ 24.800. AUTOBRAZ 4006-5000.

KA 05/05 - 1.0, 2p, branca. C/ar. R\$ 19.800. AUTOBRAZ 4006-5000.

KA 05/06 - 1.0, 2p, branca. C/ar. R\$ 19.800. AUTOBRAZ 4006-5000.

3.1 Ford

KA 05/06 - 1.0, 2p, cinza. R\$ 16.800. AUTOBRAZ 4006-5000.

KA 06/06 - 1.0, 2p, branca, c/ar. R\$ 18.500. AUTOBRAZ 4006-5000.

KA 06/07 - 1.0, 2p, cinza, c/ve/te/al. R\$ 18.600. AUTOBRAZ 4006-5000.

KA 07/07 - 1.0, 2p, prata. R\$ 18.600. AUTOBRAZ 4006-5000.

VDO F 4000 89/90 - Muito conservada. Mot. viagem. F. 9946-0006.

GM

D 20, 94/95 - branca, ve, dh, PARTICULAR. R\$ 30 mil. F: 3223-0271

S 10 CABINE DUPLA 98 - completa, gnv, 4 pneus novos, som completo, ótimo estado de conservação. F: 3661-2217. 9148-2598 Augusto.

BLAZER 2.2 98 - GNV, gasol, completa. Dir. c/ prop 3218-5024 / 9927-4681

ASTRA 99 - Particular, 2ª dono. F: 9914-6797/9152-5914

ASTRA HB ADV 2.0 06/07 - 4p, cinza, c/dh/ar/ve/te. R\$ 31.800. AUTOBRAZ 4006-5000.

ASTRA HB ADV 2.0 06/07 - 4p, cinza, c/dh/ar/ve/te. R\$ 31.800. AUTOBRAZ 4006-5000.

CELTA 2002 - 2 p, AR, único dono. F: 3234-6095/8867-6095

CELTA LIFE 1.0 04/04 - 2P, prata, c/ar. R\$ 17.800. AUTOBRAZ 4006-5000.

CELTA LIFE 1.0 06/07 - 2P, branca, c/ar. R\$ 24.500. AUTOBRAZ 4006-5000.

CELTA LIFE 1.0 07/07 - 2P, prata, c/ar/te/al. R\$ 22.700. AUTOBRAZ 4006-5000.

CELTA LIFE 1.0 07/08 - 2P, branca, c/ar. R\$ 23.800. AUTOBRAZ 4006-5000.

CELTA LIFE 1.0 08/09 - 4P, branco, c/dh, ar, ve, te, al, R\$ 27.300,00. AUTOBRAZ 4006-5000.

CORSA CLASSIC 2008 - 4 portas, completo, total flex, NOVO, 3.500 km rodados, de particular. F: 9122-2219

CORSA HATCH MAXX 06/06 - 1.0, 4p, branca, c/dh/ar/te/al. R\$ 26.400. AUTOBRAZ 4006-5000.

CORSA SEDAN 02 - Completo, 4p, particular. C/branca. R\$ 18 mil. T. 3205-4312/3082-2708/9994-3771. Tr. c/Wildo.

Honda

CIVIC 06 - aut. couro, ún.dono. R\$ 34.500,00. 3234-7030/8897-2011

HONDA FIT LX 03/04 - 1.4, 4p, dourado, c/dh/ar/ve/te. R\$ 25.500,00. AUTOBRAZ 4006-5000.

Mercedes-Benz

MERCEDES BENZ CLASSE A - 02/03, verde, completo, ar, trava, seguro pg até novembro, emplacamento em dia, 4 portas. UNICA DONA. R\$ 23 mil. F: 8832-1722.

Nissan

FRONTIER 4X4 07 - Oportunidade única! Compl. F: 3232-8784 / 9188-0691

Peugeot

PEUGEOT 07 - R\$ 22 mil. F: 3221-5944/8872-6889

PEUGEOT 206 06/06 - SEM 1.4, 2p, verm. R\$ 21.900, DH, AR, VE, TE, AL. AUTOBRAZ 4006-5000.

Troller

VENDO TROLLER - ano e mod. 2001. Tr. 8802.0483/3218.7400.

Volkswagen

CROSSFOX 06/07 - 1.6, 4p, prata c/dh/ar/ve/te. R\$ 36.500. AUTOBRAZ 4006-5000.

CROSSFOX 07/07 - 1.6, 4p, prata c/dh/ar/ve/te. R\$ 36.500. AUTOBRAZ 4006-5000.

3.1 Volkswagen

FOX 05/05 - 1.0, 4p, preta, c/dh/ar/te/al. R\$ 23.700. AUTOBRAZ 4006-5000.

FOX CITY 1.0 07/08 - completo, preto, única dona R\$ 29 mil. Ac. Oferta. F: 8869-9815

GOL 04/04 - 1.0, cinza. R\$ 18.300,00. AUTO BRAZ. T. 4006-5000.

GOL 04/04 - 4p, cinza, c/ar. R\$ 17.600,00. AUTO BRAZ. T. 4006-5000.

GOL 04/05 - 4p, cinza. R\$ 18.800,00. AUTO BRAZ. T. 4006-5000.

GOL 92 - 02p, motor 1.8 AP, álcool, verde claro. R\$ 7.500, F: 3661-3360

MONTE JUNIOR AUTOMÓVEIS - Compre seu carro ou moto em um particular e financie com a gente. F: 3088-1268/9175-5953

PARATI, 06, 1.8 - TRACK FIELD, Completíssimo c/ar, dh, te, ve, MP3, Banco regulável. Tr. Prop R\$ 29 mil. F: 3234-7525/9418-3295

SANTANA 01 - ar, ve, te, dh, alarme, 4 p e kit gás. Em ótimo estado de conservação. F: (84) 3435-2697/9984-0025

SAVEIRO 03 - GNV, c/ AR. F: 9991-3100/3274-2344

3.2 Caminhões e Ônibus

Fabricantes

Chevrolet

CAMINHÃO ANO 90 - D 12.000 c/ serviço a fazer. F: 3614-0331/8704-5752 (Cremides ou Clerbeson). Estr. Redinha, 3590, Masei Mat. Contr. próx. ao Ceci Sabe.

3.3 Motos

Fabricantes

Honda

NX FALCON 08 - de particular. R\$ 12 mil. F: 9915-1336

TWISTER 06 - prata, 1o dono. R\$ 6.500,00 a conversar. F: 8714-9579/9162-1422/3231-6008

4
TRABALHO FORMAÇÃO PROFISSIONAL

4.1 Oferta de Trabalho

4.2 Procurar por Trabalho

4.3 Formação Profissional

4.1 Oferta de Trabalho

VAGAS NA MADJÓIA - Oportunidade para quem quer trabalhar. F: 3221-6242 / 3221-5555. Rua Coronel Cascardo 332, Cidade Alta - Centro

AUMENTE SUA CHANCE - DE EMPREGO. Cadastre-se na Cooperativa de Trabalho Proativa. Portal: www.redeproativa.com.br

DESEMPREGADO? - Cadastro grátis: www.multiservicosnatal.com.br ou F: 3086-7847

PROCURA-SE COBRADOR - Para TELEMENSAGEM com referência. F: 3202-5880/8818-9062

ADMINISTRADOR - de Edifícios. SINE oferece. F: 3232-7842/3232-7843.

AJUDANTE DE PIZZAIOLA - SINE oferece. F: 3232-7842/3232-7843.

APLICADOR - De Inseticida. SINE oferece. F: 3232-7842/3232-7843.

APLICADOR - Serigrafico em vidros. SINE oferece. F: 3232-7842/3232-7843.

ASSISTENTE - Administrativo. SINE oferece. F: 3232-7842/3232-7843.

4.1 Oferta de Trabalho

ASSISTENTE - de vendas. SINE oferece. F: 3232-7842/3232-7843.

ATENDEnte - De balcão. SINE oferece. F: 3232-7842/3232-7843.

AUXILIAR - De cozinha. SINE oferece vaga. F: 3232-7842/3232-7843.

AUXILIAR - De escritório. SINE oferece vaga. F: 3232-7842/3232-7843.

AUXILIAR - De limpeza. Sine oferece vaga. F: 3232-7842/3232-7843.

AUXILIAR - De marceneiro. SINE oferece. F: 3232-7842/3232-7843.

AUXILIAR - De pintor de automóveis. SINE oferece. F: 3232-7842/3232-7843.

AUXILIAR - De Vendas. SINE oferece. F: 3232-7842/3232-7843.

AUXILIAR - Financeiro. SINE oferece. F: 3232-7842/3232-7843.

BALANCEADOR - SINE oferece. F: 3232-7842/3232-7843.

BALCONISTA - De crediário. SINE oferece. F: 3232-7842/3232-7843.

BOMBEIRO - Hidráulico. Sine oferece vaga. F: 3232-7842/3232-7843.

BORRACHEIRO - SINE oferece. F: 3232-7842/3232-7843.

CABELEIREIRO - SINE Oferece vaga. F: 232-7842.

CARPINTEIRO - (obras). SINE oferece. F: 3232-7842/3232-7843.

CHAPEIRO - Sine oferece. F: 3232-7842/3232-7843.

COSTUREIRA EM GERAL - SINE oferece. F: 3232-7842/3232-7843.

COZINHEIRO - de restaurante. SINE oferece. F: 3232-7842/3232-7843.

5 CASA & SERVIÇOS

5.1 Construção e Reforma

- Construção
- Decoração
- Manutenção
- Piscina
- Poços
- Serviços de Manutenção

5.2 Educação e Ensino

- Aulas Particulares
- Cursos e Escolas
- Transporte Escolar

5.3 Moda, Vestuário e Beleza

- Academias
- Accessórios
- Ateliê de Costura
- Cosméticos e Perfumes
- Estética
- Ótica
- Massagem Terapêutica
- Salão e Cabeleireiro
- Vestuário

5.4 Pet Shop

- Animais
- Clínicas Veterinárias
- Serviços

5.5 Saúde

- Auxiliar de Enfermagem
- Hospitais e Clínicas
- Médicos
- Odontologia
- Outras Especialidades
- Planos de Saúde
- Produtos e Equipamentos
- Psicologia
- Terapias

5.6 Serviços para o Lar

- Cestas e Presentes
- Comes e Bebês
- Decoração e Antiguidades
- Eletrodomésticos e Utensílios
- Entrega em Domicílio
- Festas
- Lavanderia
- Marmitta
- Móveis e Estofados
- Plantas e Jardins
- Serviços de Mensagem
- Diversos

5.7 Serviços Profissionais

- Advocacia
- Arquitetura
- Contador
- Creche e Berçário
- Detetive
- Digitação
- Eletricista
- Encanador
- Engenharia
- Especializados
- Limpeza
- Mudança

5.8 Som e Imagem

- Assistência Técnica
- Fotografia e Filmagem
- Discos, Fitas, CD's e DVD's
- Som
- TV e Vídeo
- Games

5.9 Diversos

5.2 Educação e Ensino

Aulas Particulares

Prefeitura Municipal de São José do Seridó
AVISO DE LICITAÇÃO

A Comissão Permanente de Licitação da Prefeitura Municipal de São José do Seridó/RN vem a público comunicar que, no dia 06 de julho de 2009, às 09 horas, na sede da Prefeitura Municipal, estará recebendo os envelopes referentes a: Declarações Prévias, Proposta e Documentos de Habilitação, destinados a Aquisição de Material hospitalar, odontológico e laboratorial, através de procedimento licitatório na Modalidade Pregão Presencial nº 002/2009, Processo Licitatório PMSJS/ RN nº 081/2009, tipo menor preço por item. Maiores informações pelo Fone: 84-3478-2217/ 2277. São José do Seridó/RN, 15 de junho de 2009.

Francisco Assis dos Santos Júnior
Presidente da CPL.

ASSEMBLÉIA GERAL ORDINÁRIA

Convocamos todos os associados da FECARN, Federação das Cooperativas, Associações e Grupos do Artesãos do RN, a se reunirem em assembleia geral ordinária, no Clube Tiradentes, na Av. Pres. Bandeira, 1158, bairro do Alecrim. Em primeira convocação às 14:00h, dia 06 de julho de 2009, com maioria e às 15:00h com qualquer número de associados.

J. Augusto P. Lopes - Secretário

Prefeitura Municipal de São José do Seridó
AVISO DE LICITAÇÃO

A Comissão Permanente de Licitação da Prefeitura Municipal de São José do Seridó/RN vem a público comunicar que, no dia 02 de julho de 2009, às 09 horas, na sede da Prefeitura Municipal, estará recebendo os envelopes referentes a: Declarações Prévias, Proposta e Documentos de Habilitação, destinados a Aquisição de Medicamentos, através de procedimento licitatório na Modalidade Pregão Presencial nº 001/2009, Processo Licitatório PMSJS/ RN nº 080/2009, tipo menor preço por item. Maiores informações pelo Fone: 84-3478-2217/ 2277. São José do Seridó/RN, 15 de junho de 2009.

Francisco Assis dos Santos Júnior
Presidente da CPL.

ESTADO DO RIO GRANDE DO NORTE
COMARCA DE GOIANINHA
EDITAL DE CITAÇÃO
(prazo 20 dias)

AÇÃO DE USUCAPÇÃO - Proc. 116.08.001502-0
Requerente: Anne Carolina Pereira Protasio

A Exm. Sr. Dr. Luiza Cavalcante Passos Frye Peixoto, MM. Juíza de Direito da Comarca de Goianinha, Estado do Rio Grande do Norte, na forma da lei, etc.

Pelo presente CITA réus incertos e desconhecidos, para, querendo, contestar a presente ação de usucapião, no prazo de 15 (quinze) dias, sob pena de revelia e confissão, consistente de parte ideal do terreno urbano situado na Praia de Pipa, Tibau do Sul-RN, com área de 971,39m2. Lote de terreno nº 07, medindo no seu todo 971,39m2, limitando-se ao norte com 24,11mts. Com Rua Projelada; ao leste medindo 40,00mts com imóvel de Alfarr Empreendimentos Imobiliários (lote nº 06); ao sul, medindo 24,45mts. com imóvel da Alfarr Empreendimentos Imobiliários (lote nº 04); e à oeste medindo 40,00mts. Com terreno da Alfarr Empreendimentos Imobiliários e Solar Construções. Goianinha, 07 de outubro de 2008. Eu, (Rosemy Carneiro de Medeiros), Diretor de Secretária em Exercício o subscrevi.

Luiza Cavalcante Passos Frye Peixoto
Juíza de Direito

5.2 Aulas Particulares	5.3 Moda, Vestuário e Beleza	5.4 Pet Shop
AULA DE MATEMÁTICA - P/ reforço e vestibular. F: 3202-2914	Massagem terapêutica	Animais
AULAS DE INGLÊS E ESPANHOL-F: 9961-0060	MASSAGEM - Ayurvedica, Drenagem e relaxante.9109-1715	VDO FILHOTES-YORK, SHITSU, LHASA APSO com pedigree verificado e vacinados.F:9413-9801
Festas	PREÇOS PROMOCIONAIS-Massagens. F:8807-9385	Serviços Para o Lar
FAZEMOS BOLOS,DOCES - e SALGADOS p/ festas. Aceitamos encomendas. F:3641-1828	Salão e Cabeleireiro	Cestas e Presentes
KIT FESTA - ALGODÃO DOCE. Encomende o Kit Festa infantil p/ 15 crianças 69,90 s/lancheira ou 99,90 clancheira. Temos CESTAS CAFÉ DA MANHÃ. Entrega em domicílio. F: 3082.2040	VENDE-SE 03 MACAS- PORTÁTIL Para massagens. F:3206-7504/8809-4443	DETALHES CESTAS -Café da manhã, lanche, chocolate, vinhos e queijos.3218-2923/8864-0531
	Lavanderia	BIA CESTAS - Todos os tipos de cestas com preços especiais. F:3661-2543/8852-3072
	LEUDA LAVANDERIA - Peças a partir R\$ 0,70. F:3208-2354	

Fundação Norte-Rio-Grandense De Pesquisa e Cultura
Aviso de licitação

PREGÃO PRESENCIAL INTERNACIONAL A FUNPEC torna público para conhecimento dos interessados, que no dia 02 de julho de 2009, às 09h, na sede da FUNPEC - CPL, situada no Campus Universitário, s/n, Lagoa Nova - Natal/RN, realizar-se-á licitação, Pregão Presencial Internacional 068/2009, cujo objetivo é a Aquisição de Equipamentos de Laboratório. Valor estimado: R\$ 813.210,00. O edital com as demais especificações e detalhes encontra-se à disposição dos interessados, na sede da FUNPEC, no Horário das 08:00h. às 12:00h. e das 14:00h às 18:00h, de Segunda a Sexta - feira, através do fone: 84 3092 9200, ou através do site: www.funpec.br. Natal/RN, 17 de junho de 2009.

Luciana Aranha V.S. Sheps
Pregoeiro

5.6 Serviços Para o Lar	5.7 Detetives
SONHOS DE CESTAS -cestas café da Manhã, Lanches, Chocolate, Vinhos, flores e cartão. F:3082-3027/9125-2316	DETETIVE NUNES -C/sigilo Aceito cartões.3206.9434/9965.8714
SONHOS DE CESTAS -cestas café Manhã,Lanches,Chocolate,Vinhos,flores e cartão. F:3082-3027/9125-2316	DETETIVE SANTOS-Investigações em geral, ética, segurança e sigilo. F:3662-5145/9969-4544
PIRANGI CESTAS - Preços promocionais.3207-0353/207-4194.	Encanador
Marmitta	ENCANADOR/ELETRICISTA - Consertos em descargas Hidra e Deca, torneiras, registros, chuveiros. Em urgência domiciliar. F: 3218-3162/9409-8270
Plantas e Jardins	Especializados
MJK MARMITAS&QUENTINHAS -DELICIOSAS. Entrega em domicílio. Ligue! 3234-2087/3016.	PERSIANAS e PELÍCULAS - Realizamos vendas/manutenção de persianas. Orçamentos s/comprimento.3082-1020/8816-6098
Serviços de Mensagens	MARIDO DE ALUGUEL-serviços eletrônicos/hidráulicos. Consertos domésticos em geral. 8847-2294
TELEMENS. 2 CORAÇÕES-Cestas Diversas 24hs. 02 mensagens ganha 1 grátis.3202-5880	CONSERVA-SE - Máquina de lavar roupa, louça, geladeira e fogão. F:3605-5578/ 9461-2791.
DW MENSAGENS-F:3662-3166	Mudança
5.7 Serviços Profissionais	ADECILDO- Fretes e Mudanças. F: 9122-8904/9133-3032
Advocacia	5.8 Som e Imagem
ADVOGADOS - Todas as causas. 3222-5070	Fotografia e Filmagem
Contador	MINUTOS GUARDADOS-fotos e filmagem. T.:4141-2350/8716-0830/8819-9356.
JR CONTABILIDADE -RN serviços contábeis, tributários, cálculos trabalhistas. Constituição e atualização de empresas. F: 9618-1611/3205-9814.	Games
Detetives	VENDE-SE PLAYSTATION-desbloqueado c/ 2 controles, 1 memorycard e 5 jogos R\$ 430,00 F:8847-8087
DETETIVE FALCAO-Tel: F:3081-3904	Suporte Técnico
DETETIVE BERNARDO 24H- Investigações em geral. Aporte tecnológico em equip. 8837.9858	MANUTENÇÃO e INSTALAÇÃO -COMPUTADORES, notebooks, suporte em redes. Traga esse anúncio e ganhe desconto especial no serviço. Atendimento em domicílio.3206-4407/8824-3747
DET - INVESTIGO E RECEBO SÓ NO FINAL. F: 8877-4535.	

6 NEGÓCIOS E OPORTUNIDADES

6.1 Agropecuária

- Animais
- Máquinas e Implementos
- Mudas e Sementes
- Serviços e Produtos

6.2 Comunicados, Redados e Editais

- Achados e Perdidos
- Convocações
- Editais e Avisos
- Místicos
- Religiosos
- Recados

6.3 Informática

- Computadores
- Cursos
- Copiadoras
- Home Page
- Impressoras
- Internet
- Notebook
- Palm Top
- Periféricos
- Software
- Suporte Técnico
- Suprimentos

6.4 Oportunidade

- Dinheiro e Crédito
- Negócios

6.5 Telecomunicações

- Accessórios
- Celular
- Aparelhos
- Serviços

6.6 Turismo

- Abadías
- Bares e Restaurantes
- Guias
- Passaios
- Excursões
- Festas
- Hotéis e Pousadas

6.7 Indústria

- Máquinas e Equipamentos
- Serviços e Manutenção

6.8 Sexy Shop

- Acompanhantes
- Lojas
- Motel

6.2 Comunicados, Recados e Editais

Editais e Avisos

6.5 Telecomunicações

Celulares

6.6 Turismo

Passaios

6.8 Sexy Shop

Acompanhantes

6.2 Comunicados Recados e Editais

OMAR DE OXALÁ-TARÓLOGO E ASTROLOGO. Conhecedor dos mistérios do Tarô Cigano. Quirromancia, Cartomancia, Búzios, Africanos e Bola de Cristal. TENHO A SOLUÇÃO PARA: Amor Mal-Respondido, Inveja, Problemas Espirituais, Perseguições no Trabalho, Saúde, Intrigas Familiares, Comércio Fracassado, Impotência de Ambos os Sexos. RUA SANTO ANTONIO 764-CIDADE ALTA-NATAL/RN, (84)3212-1642

6.3 Informática

Computadores

VENDO - um PC Pentium IV, 3.3 ghz, 1g memória, HD 80, estab, monitor 17 LCD, R\$ 500,00. Fone 8874-9305.

6.4 Oportunidade

Negócios

VDO UMA MÁQUINA DE FRALDAS- apenas um mês de uso. F:(84)3276-2137/9974-7294

GENÁRIO-Os melhores salgados para festas e lanchonetes. F:3214-7343

VD-SE/TROCA-SE-por MOTO TERR no Planalto. R\$ 6 mil. Tel. 3082-2331/8712-9176.

CC MATERIAL DE CONSTRUÇÃO-Arame ovalado 1000m p/ cerca R\$ 354,00, farpado Gir 250m. R\$ 93,01, farpado gir 500m. R\$ 170,00, farpado elefante 250m R\$ 126,99, farpado elefante 400m R\$ 193,05. F:3208-2201.

CACHORRO-QUENTE- vdo carrinho 3234-3896/9909-4187/9103-6077

6.5 Telecomunicações

CELULARES

TELENALDO - Desbloq. e consertos. F:3213-9137/9982-6381

VDO - V3,U6,1100,V300,C400. F:3213-9137/9982-6381

6.6 Turismo

Passaios

FAÇO FRETE PARA VIAGENS - Natal a Fortaleza, Carro credenciado. F:9132-9612/9189-1909

ALUGA-SE VAN - PASSEIOS e VIAGENS.9112-9949/3222-1025

VOOS NATAL/ITALIA - A partir 295 euros. www.brazilworldexpress.com. F:(85)3263-3234/3263-4068

6.8 Sexy Shop

Acompanhantes

PATRICIA-Completa. 9906.0156

ERICA-Faço tudo 8805.9955

TAYSON- 9120.3587

PABLO - At. 24h. F: 9943-4187

MARCELO -Sarado.9115.7357

BELA-Sarada e fogosa 91420617

ANINHA LOIRINHA - 9418-1471

SÃO JOÃO em Assú

Uma festa de fé

Ministério do Turismo

FORRÓ DO MUIDO e Forró Resenha

19 Sexta

trabalho é trabalho

EXPLORAÇÃO SEXUAL DE CRIANÇAS E ADOLESCENTES É CRIME.

DISQUE DENÚNCIA 0800 84 2999

9765



FÁBIO PACHECO

fabiopacheco.rn@diariosassociados.com.br

drible curto

Clássico ao estilo europeu

A escalção do árbitro Leandro Pedro Vuaden para o clássico-rei foi uma grata surpresa, principalmente para os amantes do futebol europeu, que gostam de jogo corrido e com poucas faltas. O gaúcho é atualmente o melhor profissional do quadro da CBF e chega como uma grande atração para o duelo potiguar. Guilherme Macuglia e Arturzinho precisarão orientar os seus jogadores sobre o estilo de Vuaden, que só marca faltas mais graves. Os jogadores da turminha



Silvino / DN / D.A Press

do cai-cai, que gostam de se jogar e mergulhar no grama a todo instante, cavando aquelas faltinhas chatas, não terão vez. Outra questão importante será o preparo físico. Como teremos um jogo com mais tempo de bola rolando, se dará bem quem estiver melhor condicionado fisicamente. Se tinha alguém pensando em truncar o duelo, se deu muito mal. Vai ser um clássico de muita velocidade, aberto e quem sabe com muitos gols. Vale a pena conferir.

Chega de choro

Os convênios firmados com governo e prefeitura, mais as cotas de televisão, loteria e patrocinador, renderão um bom dinheirinho para ABC e América. A dupla não tem o que se queixar, pois na soma, cada um vai embolsar mais de um milhão de reais livres. Como a folha de pagamento dos dois clubes é baixa, caberá apenas administrar as receitas que entram com a venda de ingressos, camisas e títulos de sócio-torcedor.

Robinho

Em grande fase na seleção brasileira, o Barcelona está tentando a contratação do atacante Robinho. O jogador do Manchester City foi recomendado pelo técnico Pep Guardiola, mas para ter o brasileiro, o time catalão terá que desembolsar 41 milhões de euros (R\$ 112 milhões).

Antonio Lacerda / EFE



Enfermaria

O departamento médico do Mais Querido virou enfermaria ou até mesmo hospital. Além dos jogadores citados ontem: Raniere, Rogerinho e Alex Oliveira, ainda temos Ademar, com pubialgia, e Simão, que ainda não foi embora, além do retorno de Sandro.

Enrolado

A regularização do lateral Luciano Amaral está mais próxima. Depois de duas semanas para conseguir o liberatório do Vitória de Guimarães de Portugal, finalmente, a documentação foi entregue à CBF. A condição de jogo deve sair no BID de hoje.

Algoz

O carrasco americano na última rodada, o atacante Edivaldo, não tem nada de bobo. Com contrato a vencer no Duque de Caxias, o veterano jogador tratou de plantar uma informação na imprensa sobre uma suposta proposta do América. A jogada deu certo e o atleta de 35 anos acabou acertando a permanência no Rio.

Solidariedade paraolímpica

Fabio Cortez/DN/D.A Press

Paratletas visitam o Centro de Reabilitação Infantil e promovem a alegria da garotada

Filipe Mamede

filipemamede.rn@diariosassociados.com.br

Uma tarde diferente para as crianças que fazem tratamento no Centro de Reabilitação Infantil - CRI. Além de uma grande festa junina com direito à forró e comidas típicas, eles receberam a visita especial de vários campeões paraolímpicos. Verdadeiros exemplos de superação e perseverança, os potiguares Adriano Gomes, Edênia Garcia, os pernambucanos Ivanildo Vasconcelos e Phelipe Andrews, os paraenses Alan Fonteles e Aparecida Guilhermino fizeram a alegria da criançada, pousando para fotografias, dando autógrafos e principalmente os incentivando a praticar esporte.

Ganhador da medalha de prata e bronze na Olimpíada de Pequim em 2008, o nadador noroeste-grandense Adriano Gomes ensina o caminho para um futuro melhor através do esporte. "É preciso dedicação, não só das

crianças, mas dos pais que precisam incentivar também. O futuro do esporte paraolímpico está aqui", diz o atleta que inspirou Welton Pereira, 10 anos, a cair na piscina. Depois de ter perdido as duas pernas num acidente, o menino precisava se movimentar de alguma forma para as próteses se encaixarem melhor. Depois de ver o nadador na televisão, ele optou pela natação. "Faço natação uma vez por semana e isso tem me ajudado muito", relata. Ao lado do recordista mundial dos 4x50m, Welton vislumbra as medalhas. "Quem sabe eu não me torno um campeão?", espera.

Outro exemplo de vencedor é o corredor Alan Fonteles. Ele perdeu as duas pernas ainda bebê, e encontrou no esporte a superação. O atleta de apenas 16 anos é o único brasileiro que corre com próteses e treina, em média, três horas por dia. "Quando eu conheci o atletismo foi uma grande felicidade para mim. Minha família esteve do meu lado e isso ajuda muito", relata o velocista.

Circuito

Natal recebe de hoje à domingo a Etapa Regional Norte-Nordeste do Circuito Loterias Caixa Brasil Paraolímpico de Atletismo,



Medalhista paraolímpico Adriano Gomes pousou para fotos, deu autógrafos e conselhos para as crianças deficientes

Halterofilismo e Natação. A competição seleciona atletas para recebimento da "Bolsa Atleta", programa de incentivo fiscal do

Ministério do Esporte. As provas de atletismo serão disputadas na pista do CAIC de Lagoa Nova. O halterofilismo terá seu espaço

montado no Hotel Parque da Costeira, na Via Costeira e a Natação terá suas competições na piscina do Sesi Clube.

América vai completo para o clássico

Frankie Marcone/DN/D.A Press

Técnico Macuglia poupou alguns atletas para ter força máxima

Bruno Vasconcelos

Brunovasconcelos.rn@diariosassociados.com.br

O atacante Fábio Neves e o meia Souza ficaram de fora do treino de apronto do América, ontem à tarde, visando o clássico de amanhã diante do ABC, às 21h, no Machadão, pela sétima rodada da Série B. A ausência dos dois atletas assustou a torcida, que compareceu em bom número ao CT Abílio Medeiros, mas logo foi tranquilizada pelo médico Maeterlinck Rêgo. Os dois atletas foram poupados por precaução. "O Fábio Neves sentiu dores musculares devido a carga de trabalhos da semana e por isso achamos conveniente poupá-lo. Já o Souza reclamou de dores na coluna após o treinamento de ontem e hoje o

Souza, Neves e Lúcio estão confirmados

liberamos para fazer trabalho de RPG, que ele vem se submetendo desde o início do ano. Ambos não serão problemas para o jogo de sábado", explicou Maeterlinck.

Com a ausência desses dois jogadores, Guarú e Hiroshi treinaram no time de cima no apronto. A equipe formou com Rodolfo; Thoni, Marcelo Ramos, Edson Ramos e Luciano Amaral; Ricardo Oliveira, Jackson, Everton César e Guarú; Sandro Hiroshi e

Lúcio. O lateral Luciano Amaral ainda não foi regularizado, mas segundo o supervisor de futebol Gilmar Santos, deve ter ser nome publicado

no BID da CBF hoje.

Mesmo com a provável liberação do lateral Luciano, o treinador Guilherme Macuglia afirma não ter certeza se utilizar o jogador, pois ainda não definiu se mudará o time ou se repetirá a mesma escalação do jogo contra Brasiense, quando o América saiu com três atacantes e apenas dois volantes. Caso apro-



O meia-atacante Fábio Neves foi poupado do coletivo, mas está confirmado para o jogo contra o Mais Querido

veite o novo lateral esquerdo, Macuglia deve tirar Fábio Neves do ataque e manter Jackson, Ricardo Oliveira e Everton na marcação do meio de campo. "A idéia é não mudar o time para o clássico. Estamos colocando o Luciano já pensando no jogo contra a Ponte Preta", explica.

Favoritismo

O atacante Fábio Neves, poupado do treino de ontem, rechaçou o rótulo de que o América é favorito para o clássico. Durante toda a semana, alguns jogadores do ABC tem dito isto. "Isso é conversa, todos nós sabemos

aqui que clássico é sempre pesado, jogado e não tem favoritos. Isso não vai nos acomodar, vamos entrar encarando com um jogo ainda mais complicado", declarou o carioca, que disputa uma vaga com Hiroshi no ataque ao lado de Lúcio.

ABC

Sandro é vetado

O técnico do ABC, Artuzinho, faz mistério sobre a escalação da equipe que enfrentará o América amanhã, no Machadão. Durante o coletivo de ontem, o treinador fez cinco modificações no time principal, sendo somente

uma por necessidade, já que o volante Erandir saiu sentindo dores no joelho. O maior problema para a equipe alvinegra ainda é a lesão de quase todos os meias de armação. Alex Oliveira, Tiano e Sandro não jogam neste sába-

do e deixam apenas Rodriguinho como opção para a função. "O Sandro sentiu e não treinou. Por isso optamos por tratá-lo, para que ele não fique sempre tendo que jogar no sacrifício. É um jogador importante e que precisa ser curado em plenitude", disse o técnico Artuzinho.

Já Erandir, logo que sentiu a contusão, foi substituído por Rafael e imediatamente iniciou o tratamento a base de gelo. O jogador ficará em observação e

será reexaminado pelo Médico Roberto Vital no treino desta hoje. No coletivo de ontem, Artur manteve o mesmo time que basicamente treinou durante a semana e ainda aproveitou para fazer algumas observações.

A formação inicial teve Paulo Musse; Gaúcho, Fabiano Silva e Leonardo; Chiquinho, Fausto, Erandir, Rodriguinho e Marco Aurélio; Ivan e João Paulo. Nas mudanças, Artur sacou além de Erandir, Chiquinho para a entrada de

Delano, com Marco Aurélio passando para a ala direita; Gabriel na vaga de Rodriguinho e Ronaldo Capixaba no lugar de Ivan.

Fábio Saci está em tratamento intensivo e não deve jogar. Dos demais lesionados, Tiano, Raniere, Rogerinho e Ben-Hur deram voltas ao redor do gramado. Ciente da dificuldade do jogo, até por ser um clássico, o técnico alvinegro depois do coletivo treinou exaustivamente bolas paradas

SELEÇÃO

Egito adia classificação da seleção brasileira

COPA DAS CONFEDERAÇÕES

O Brasil terá que disputar sua classificação para as semifinais da Copa das Confederações diante da Itália, no próximo domingo, na última rodada do Grupo B. A surpreendente vitória por 1 a 0 do Egito sobre os italianos, ontem, em Johannesburg, evitou a classificação antecipada

do time do técnico Dunga. Ao fazer 3 a 0 nos Estados Unidos, a seleção assumiu a liderança da chave e ficou perto de selar sua ida para a próxima fase. Apenas uma vitória egípcia na segunda partida do dia impediria a passagem antecipada. Foi o que aconteceu. O único gol da partida saiu aos 39min do primeiro tempo. Após cobrança de escanteio, o meia Mohamed Homos conse-

guiu ganhar por cima da defesa italiana e desviou de cabeça, no canto direito de Buffon.

A seleção brasileira conseguiu uma vitória tranquila no segundo jogo pelo grupo B da Copa das Confederações. O time do técnico Dunga fez 3 a 0 nos Estados Unidos, ontem, em Pretória. Tentando preservar uma melhor condição física e também testar opções para a sequência do trabalho, Dunga fez quatro alterações em relação ao time da estreia. Juan, Kléber, Daniel Alves e Elano foram sacados. Assim, Miranda, André Santos, Maicon e Ramires ganharam chance entre os titulares. Os gols da vitória foram marcados por Felipe Melo, Kaká e Maicon.



Antonio Lacerda / EFE

Jogadores comemoram o gol de Maicon na vitória por 3 a 0 contra os EUA

CLASSIFICAÇÃO - GRUPO B

	Seleção	P	J	V	E	D	GP	GC
1º	Brasil	6	2	2	0	0	7	3
2º	Itália	3	2	1	0	1	3	2
3º	Egito	3	2	1	0	1	4	4
4º	EUA	0	2	0	0	2	1	6