

DIÁRIO de NATAL

QUARTA-FEIRA Natal, 3 de junho de 2009

www.diariodenatal.com.br

R\$ 1,00

FUNDADOR DOS DIÁRIOS ASSOCIADOS: ASSIS CHATEAUBRIAND

cocaína na SUNGA



Polícia Federal prendeu ontem no Aeroporto Internacional Augusto Severo um operador de máquinas português com 1,17 kg da droga escondida na cueca. PÁGINA 9

SALÁRIO

Prefeitura do Natal anunciou o adiantamento de 40% do 13º a 19 mil servidores para o próximo dia 23 de junho. PÁGINA 7

VAGAS

Marinha abriu inscrições para selecionar 55 aspirantes. O concurso para o treinamento gratuito abrange provas e testes físicos. PÁGINA 7

machadão

Secretaria de Esportes e Lazer prevê demolição do estádio para obras do Complexo Arena das Dunas para setembro de 2010. PÁGINA 32

meio ambiente

Terceira reportagem da série mostra que coleta seletiva consegue recolher apenas 0,5% do lixo que é produzido em Natal. PÁGINA 8

informática

Investimento na modernização, através de novos computadores de pequeno e grande porte, ajuda empresas a crescerem. PÁGINA 19

VOO 447 // O areiabranquense Soluwellington Vieira de Sá, 40 anos, é uma das vítimas confirmadas entre os passageiros do Airbus 330 da Air France, desaparecido no Oceano Atlântico desde o domingo. O potiguar, funcionário de uma petrolífera egípcia, seguiria de Paris ao Cairo. PÁGINA 15

DRAMA POTIGUAR NO VOO 447

Celso Duarte/Gazeta do Oeste

Célio Duarte/Gazeta do Oeste



Parentes de Soluwellington (acima), em Barauna, entram em desespero ao saberem da sua confirmação entre os passageiros do Airbus desaparecido

ECPAD / HANDOUT / EFE



BUSCAS POR DESTROÇOS CONTINUAM

Autoridades brasileiras acreditam ter encontrado a área onde supostamente caiu o Airbus A330, da Air France. A aeronave teria se espatifado a cerca de 700 quilômetros de Fernando de Noronha, perto do Arquipélago de São Pedro e São Paulo. A informação partiu do ministro da Defesa, Nelson Jobim, com base no mapeamento feito pelo avião Hércules, da FAB. O aparelho rastreou cinco quilômetros de destroços - fios e objetos metálicos. Com base na descoberta, o ministro definiu uma área de 9,5 mil quilômetros quadrados para concentrar as buscas. Navios da Marinha do Brasil chegam ao local do acidente às 11h. PÁGINA 14

DÉCIMO

**Prefeitura
paga 1ª
parcela dia 23**

A Prefeitura do Natal pagará 40% do 13º salário aos seus 19 mil servidores no próximo dia 23 de junho. Serão depositados R\$ 12 milhões nas contas dos funcionários, e todos receberão o bônus, incluindo os aposentados, pensionistas, ativos e inativos. O restante será pago em 18 de dezembro.

INUSITADO

**Foragido
para viatura
e se entrega**

O foragido da 7ª Delegacia de Polícia Iraides Ferreira de Lima Júnior, 19 anos, entregou-se à polícia ontem. Ele estava em uma rua do bairro Nazaré (Zona Oeste de Natal), às 15h, quando avistou uma viatura e fez sinal para que passasse. O jovem disse que foi convencido pela família.

ARRAIÁ DO VAVÁ

**Organizadores
garantem
realização**

A Valmir Mendonça Produções, organizadora do Arraiá do Vavá - na Zona Norte de Natal -, afirmou ontem que o evento deve acontecer no próximo fim de semana. A empresa disse que já providenciou os documentos cuja falta gerou interdição pelos Corpo de Bombeiros do local da festa, o Parque das Dunas.

Índice

economia	05
ciudades	06
muito	10
passatempo	12
televisão	13
especial	14
opinião	16
esportes	32

Seleção da Marinha para aspirantes tem provas no RN

Selecionados terão treinamento e alimentação gratuitos, além de salário que pode chegar a R\$ 2,8 mil

A Marinha do Brasil abriu ontem inscrições para 55 vagas de aspirantes. Para ocupar o cargo, é preciso ter o ensino médio completo, ter entre 18 e 23 anos no dia 1º de janeiro de 2010, ser solteiro e não ter filhos. As inscrições vão de 2 a 30 de junho e custam R\$ 55. Podem ser feitas no site www.ensino.mar.mil.br. A isenção da taxa de inscrição pode ser pedida até 2 de junho.

A seleção abrange provas, verificação de dados biográficos, seleção psicofísica, teste de suficiência física e exame psicológico. Os aprovados terão quatro anos de estudos em regime de

internato e cada ano terá um período de verão e um acadêmico. O período de verão tem, por exemplo, estágios de sobrevivência no mar e na selva.

Durante o curso, realizado no Rio de Janeiro, opta-se por especializações em mecânica, eletrônica, sistemas de armas ou administração. Quem concluir o ciclo será declarado guarda-marinha, cujo salário é de cerca de R\$ 2,8 mil. O curso é totalmente gratuito e o aspirante tem alimentação, uniforme e assistência médico-odontológica, psicológica, social e religiosa.

As provas serão nos dias 10 e 11 de outubro podem ser realizadas no Rio de Janeiro, Bahia, Rio Grande do Norte, Espírito Santo, Pernambuco, Ceará, Pará, Maranhão, Rio Grande do Sul, Santa Catarina, Mato Grosso do Sul, Distrito Federal, São Paulo, Amazonas. As aulas começam em fevereiro do ano que vem.



Treinamento na Escola Naval não tem custos para o candidato

AIR FRANCE

**ENGANO
CAUSA MORTE
DE MULHER**

Uma paraibana de 80 anos morreu no final da manhã de segunda-feira passada vítima de infarto em Cabedelo (Região Metropolitana de João Pessoa, na Paraíba). Ela pensou que um filho seu estaria entre os 228 passageiros no Airbus-A330, da Air France, que desapareceu na noite de domingo passado. A confusão de informações ocorreu no mesmo dia da morte, quando a aposentada Maria de Lourdes Rodrigues recebeu um telefonema da nora, avisando que o marido - Antonio Paulo de Oliveira, 60 anos, filho de Maria de Lourdes - estava em missão da Marinha em alto mar, na Argentina. Acompanhando pela televisão o caso da Air France, Maria de Lourdes supôs que o filho estava no avião que desapareceu. Apesar dos apelos dos familiares negando o fato, a aposentada afirmou que estava sendo enganada. A mulher passou mal e chegou a ser levada ao hospital, mas morreu. A família tentou contato Antonio Paulo, mas a Marinha não conseguiu contato com o navio em que ele está.

PETRÓLEO E GÁS

**PARCERIA
BENEFICIA
EMPRESAS**

A Petrobras e o Sebrae/RN assinaram ontem convênio da Cadeia Produtiva do Petróleo, Gás e Energia no valor de R\$ 1,3 milhão. A parceria beneficiará empresas de micro e pequeno porte do Rio Grande do Norte que estejam inseridas no setor energético. Segundo informações das empresas, a ação vai fomentar projetos estruturantes, buscando a capacitação de fornecedores, a remoção de obstáculos e o aproveitamento de oportunidades para a inserção competitiva e sustentável de empresas regionais.

O principal objetivo é fortalecer a competitividade no setor e trazer impactos positivos aos demais setores da economia, gerando postos de trabalho e renda. As empresas da cadeia produtiva serão beneficiadas, principalmente, com diagnóstico de oportunidades de bens e serviços; consultoria para adequação e melhoria de processos; certificação em OHSAS e nas ISO 9000 e 14000; capacitação em desenvolvimento tecnológico.



Assinatura do convênio garante qualificação e consultoria para MPes

A atividade da Petrobras no Estado gera mais de 12 mil empregos diretos e 40 mil indiretos, o que movimenta a economia local. Somente no ano passado, a empresa contratou mais de R\$ 470 milhões na aquisição de bens e serviços a empresas do Rio Grande do Norte. As empresas interessadas em participar do projeto Cadeia Produtiva do Petróleo e Gás do RN devem procurar o escritório Sebrae mais próximo ou ligar para o 0800-570-0800.

Esta ação está inserida no Programa de Mobilização da Indústria Nacional de Petróleo e Gás Natural (Prominp) que visa maximizar a participação da indústria nacional de bens e serviços, em bases competitivas e sustentáveis, na implantação de projetos de petróleo e gás natural no Brasil e no exterior. O Prominp conta com a coordenação geral do Ministério de Minas e Energia e com a coordenação executiva da Petrobras.

mar.mil.br/Reproducao da Internet

Marco Polo Veras/Sebrae-RN



FLÁVIA URBANO

flaviaurbano.rn@diariosassociados.com.br

Observatório DN

A polêmica do Parque da Cidade

O secretário da Semurb, Kalazans Bezerra, apresenta hoje na Câmara Municipal dossiê sobre o Parque da Cidade, uma das marcas da administração do ex-prefeito Carlos Eduardo Alves (PDT). Os dados serão divulgados durante audiência pública, às 9h, proposta pelo vereador Hernano Moraes (PMDB). O ex-prefeito e a ex-secretária Ana Mirim Machado foram convidados.

Entre os problemas identificados estão os elevadores que dão acesso ao memorial. De acordo com o relatório da Semurb, o projeto original previa a instalação de baterias para casos de pane por falta de energia, o que não foi feito.

Desde o início da atual gestão, diversos proprietários de terrenos que estariam incluídos na área teriam reclamado a posse. A Prefeitura possivelmente terá que arcar com o custo das idenizações.

Rachaduras e infiltrações foram identificadas e a Prefeitura está esperando que a empresa corrija todas as falhas para pagar o que ficou pendente da gestão passada. Kalazans apresentará também a falta de previsão no orçamento de 2009 de recursos para a manutenção preventiva e corretiva da estação de tratamento de esgoto, da rede de ar-condicionado e na rede elétrica.

● O deputado estadual Wober Júnior (PPS) apresentou projeto de lei para instituir o Programa Popular de Formação, Qualificação e Habilitação Profissional de Condutores de Veículos Automotores. O objetivo é possibilitar o acesso gratuito das pessoas de menor poder aquisitivo à primeira carteira de habilitação.

● O Tribunal de Contas do Estado realiza, hoje e amanhã, das 8h30 às 18h, encontro em Natal para gestores de 68 municípios. O

treinamento sobre "Sistema Integrado de Auditoria Informatizada" está sendo organizado pela Escola de Contas e acontece no Imirá Plaza Hotel.

● A executiva nacional da Juventude Democrata e o Instituto Friedrich Naumann promovem de 5 a 7 deste mês o Seminário "Liberdade, Propriedade, Estado de Direito - Liberalismo na Era da Tecnologia da Informação". O evento acontece no Rifóles Praia Hotel.

Proteção

O pedido de proteção feito pelo vereador Albert Dickson (PP), sob alegação de que teria sofrido ameaças em razão do trabalho que vem desenvolvendo na relatoria da CEI dos Remédios, começa a ser questionado no meio político. Uma tese que surge é a de que o pano de fundo seria criar argumentos para acelerar os depoimentos das testemunhas, entre elas o ex-prefeito Carlos Eduardo Alves. O fato é que, no final de semana, o vereador foi visto na praça de alimentação de um shopping da cidade, tranquilo e sem a presença identificada de qualquer segurança.

Disputa

Em conversa informal com jornalistas, ontem, antes de começar a sessão da Assembleia Legislativa, o deputado estadual Getúlio Rego (DEM) relatava diálogo que teve com o presidente da Casa, o deputado Robinson Faria (PMN),

sobre as eleições 2010. Ele afirmou ter dito ao pré-candidato ao governo que desistisse da possibilidade de viabilizar o projeto ao lado da governadora Wilma de Faria (PSB) porque a parada já tinha sido ganha pelo vice-governador Ilerê Ferreira de Souza (PSB).

Reeleição

Caso acabe a reeleição da mesa diretora, a Câmara Municipal de Natal não será mais a segunda a tomar tal medida. Depois de Jucurutu, é o legislativo de Almino Afonso que está prestes a por fim à recondução do presidente e dos demais integrantes da mesa. O atual presidente da Câmara de lá, vereador Aurinilson Leão Carlos

Filho (PSDB), mais conhecido como Dodó, entra em contato para afirmar que nesta sexta-feira, os vereadores aprovarão a alteração no Regimento Interno e Lei Orgânica do Município em segundo turno. A Câmara de Almino Afonso também vai respeitar o prazo para eleição para o biênio 2011-2012, que vai acontecer só no dia 15 de dezembro de 2010.

Governo faz novo empréstimo

Confiante na aprovação da AL, governadora já assinou financiamento de R\$ 167 milhões

Octávio Santiago

Especial para o Diário de Natal

Mesmo com o processo ainda em discussão na Assembleia Legislativa, a governadora Wilma de Faria (PSB) assinou ontem a carta proposta que dá início aos trâmites junto ao Banco do Brasil, governo federal e BNDES para o financiamento dos R\$ 167 milhões previstos no Programa Emergencial de Apoio aos Estados para compensar as perdas em razão da queda no repasse do Fundo de Participação e de royalties.

De acordo com a assessoria de comunicação do governo do estado, como a chefe do executivo estadual está otimista quanto a aprovação do empréstimo na casa le-

gislativa, ela decidiu iniciar a execução dos procedimentos padrões para não "peder tempo". Assim, se a liberação for consentida pela Assembleia na próxima semana, como esperado por Wilma, a etapa burocrática, que também dura cerca de oito dias, já terá sido vencida. O curioso é que a proposta ainda tramita na Comissão de Finanças e Fiscalização e não tem data para chegar ao plenário.

Para o deputado Getúlio Rêgo (DEM), da bancada de oposição, "a governadora colocou a carroça na frente dos bois". Segundo ele, a peesebista deveria ter esperado a decisão da Casa antes de iniciar a liberação do financiamento. O democrata diz, inclusive, que o termo "compensação" está sendo empregado equivocadamente. "Trata-se de um empréstimo com ônus financeiro para o contribuinte e não de um repasse comum", explica o parlamentar.

Caso seja mesmo aprovado, o



Wilma de Faria deu início aos trâmites junto ao Banco do Brasil e BNDES

empréstimo vai ser parcelado em sete anos e só vai começar a ser pago a partir de 2011, já que a carência do crédito é de um ano. "Wilma não vai pagar uma prata, só gastar. Vai sobrar para os próximos dois governadores", disse Getúlio Rêgo, que classificou a liberação como "farra eleitoral". Uma solução dada pelo democrata foi a retomada do diálogo entre os governos estaduais e federal sobre a queda no repasse do FPE. Já para o deputado Gustavo Carvalho (PSB), da bancada da governadora, o dinheiro vai atender à necessidades reais, que não poderiam ser adiadas. "Tudo foi feito com muita responsabilidade", ga-

rantiu o peesebista.

Agente financeiro da operação, o Banco do Brasil foi representado pelo seu novo superintendente estadual de negócios, varejo e governo, Otaviano Amantêa de Souza Campos. De acordo com ele, os recursos serão destinados, exclusivamente, à investimentos em infra-estrutura, para estimular o desenvolvimento do estado no momento em que a crise financeira internacional e os prejuízos provocados pelas cheias batem à sua porta. Outros R\$ 300 milhões foram emprestados pelo BNDES, em meados de maio, com a mesma finalidade.

R\$ 21 BI PARA O NORDESTE

O termo para a liberação dos R\$ 167 milhões já havia sido firmado entre a governadora Wilma de Faria e o governo federal, no último dia 8, quando foi realizado o 10º Fórum de Governadores do Nordeste, em Natal. No total, R\$ 2,1 bilhões serão repartidos entre os nove estados nordestinos.

Zydus Brasil

COMUNICADO

Zydus Healthcare Brasil Ltda. informa que está recolhendo o medicamento genérico Cloridrato de Paroxetina 20mg, lote MH 3725, fabricação 07/2008 e validade 06/2010. Estes cartuchos foram equivocadamente embalados com outro produto e, portanto, não devem ser utilizados. Os demais lotes não apresentam irregularidades. Caso tenha adquirido este produto, favor entrar em contato com o SAC Zydus: 0800 282 11 27.



DENISE ROTHENBURG
deniserothenburg@uol.com.br

Brasília DF

CANDIDATO PRONTO

Embora digam em público que José Serra (PSDB) será o maestro de sua sucessão no governo de São Paulo, aliados de Geraldo Alckmin (PSDB) citam um fator preponderante que justifica a candidatura do antecessor de Serra ao Palácio dos Bandeirantes. Dono de uma robusta intenção de voto, segundo a pesquisa Datafolha, Alckmin dá a Serra a tranquilidade necessária para percorrer o país em campanha à Presidência da República, se o atual governador for mesmo o candidato, sem ter de se preocupar em "construir" um sucessor em seu estado. Diante da ascensão da ministra-chefe da Casa Civil, Dilma Rousseff, Serra sabe que precisará de máxima exposição onde os tucanos tradicionalmente têm dificuldades. Neste cenário, ter um candidato já pronto no próprio quintal será um privilégio de poucos em 2010. Em tempo: Orestes Quércia já procurou Alckmin. Prefere o secretário como candidato a governador do que na sua cola como um dos nomes para o Senado.

Encarregado de tocar a proposta de privatização de aeroportos geridos pela Infraero, o superintendente de Infraestrutura Aeroportuária da Agência Nacional de Aviação Civil (Anac), Anderson Ribeiro Correia, foi exonerado ontem do cargo. Ele vinha em rota de colisão com seu superior, o diretor Alexandre Gomes de Barros.

Tucanos & andorinhas

Se os senadores do PSDB quiserem mesmo fazer verão na CPI da Petrobras terão que mudar de pássaro. É que, entre eles já há quem diga que a especialidade dos tucanos nunca foi investigar ninguém. Ontem mesmo o presidente do partido, Sérgio Guerra, avisava que não tem por que mexer com o diretor de Exploração, Guilherme Estrella. Dizia que "apesar de petista, Estrella é um homem sério".

Fim do mistério

O Ministério das Cidades promete revelar hoje o que todo mundo já sabia: as vencedoras de sua concorrência de mais de R\$ 100 mi-

lhões na área de publicidade — Artplan, Propeg e Agnelo. A concorrência está há seis meses em andamento e as três empresas são dadas como certas há muito tempo. É a força do envelope número 29.

Razões ocultas

Está explicada a preocupação do líder do PMDB, Renan Calheiros (AL), em colocar um relator mais que fiel para a CPI da Petrobras. É que os tucanos esperam fazer verão na diretoria de Abastecimento, à qual está ligada a Transpetro, presidida pelo peemedebista Sérgio Machado. E, com diz um conhecedor do assunto, "Romero Jucá é governo. Renan é Renan".

NO CAFEZINHO

Não repitam essa/ Depois de dançar um forró de pé de serra com o ministro José Múcio Monteiro no fim de semana em Caruaru (PE), a ministra-chefe da Casa Civil, Dilma Rousseff, só tem olhos para a regulamentação do pré-sal. Reunião atrás de reunião e Lula só diz, "Dilma, Dilminha, eu não quero nada pela metade..." Lula não quer ver a cena de outro dia, quando, numa conversa sobre o PAC lhe avisaram que da BR 101 só faltavam as pontes e viadutos. "Dilma, Dilminha, resolva isso, por favor!", reclamou ele com cara feia para o pessoal da área de transportes.

The Oscar goes to.../ A polêmica réplica da estrutura da Primeira Missa, montada em pleno Eixo Monumental, será reaproveitada no portal principal do Taguaparque, um dos maiores projetos do governo Arruda, que chega à reta final das obras da primeira etapa pelas mãos da Novacap. Pelo menos, os R\$ 420 mil investidos para a montagem da

estrutura não serão desperdiçados.

Bordão/ Coordenador da direção-geral da Federação Única dos Petroleiros (FUP), José Antônio de Moraes, levou a militância em prol da exploração exclusiva do pré-sal pela Petrobras para a secretária eletrônica de seu celular. "Mudar a lei do petróleo para que pré-sal seja do povo brasileiro", diz a gravação.

Abre-alas/ Instalada ontem com a posse da deputada Nilmar Ruiz (DEM-TO), a Procuradoria Parlamentar da Mulher tem como primeira demanda uma denúncia contra o vereador Guilherme Gazzola (PPS), do município de Itú (SP). Em novembro passado, ele postou em seu blog a foto de uma colega acompanhada da frase "Saudosa deputada cabrita". A "brincadeira" desencadeou uma reação furiosa da Câmara Municipal à Assembléia Legislativa. Agora, o vereador será investigado no Congresso Nacional.

Agaciel nega irregularidades

Ex-diretor-geral do Senado foi ouvido ontem por parlamentares no Congresso

O 1º vice-presidente do Senado, Marconi Perillo, comandou ontem, como presidente em exercício da Casa, a inquirição do ex-diretor-geral do Senado, Agaciel da Silva Maia, e do ex-diretor de Recursos Humanos da Casa, João Carlos Zoghbi. Agaciel negou participação em qualquer irregularidade, enquanto Zoghbi assumiu que sua esposa, Denise Zoghbi - que até recentemente era diretora do Instituto Legislativo Brasileiro (ILB, também ligado ao Senado) - ofereceu um automóvel importado marca Mercedes Benz ao repórter que iria publicar uma matéria contrária ao diretor.

"Acho que ela (Denise Zoghbi) deve ser punida, ela é funcionária. Aliás, estou convencido de

que quem me ameaçou não foi o Zoghbi. Porque um sujeito que bota no fogo a mulher e o filho, Nossa Senhora!", afirmou o líder do PSDB, senador Arthur Virgílio (AM), que disse ter sido ameaçado por um desconhecido em telefonema para sua casa. Para o senador Tasso Jereissati (PSDB-CE), a oferta de Denise "tem outro nome: é suborno".

O ex-diretor de Recursos Humanos, já indiciado pela Polícia Legislativa por corrupção passiva, formação de quadrilha e falsidade ideológica, negou todas as acusações. Até mesmo que soubesse que sua antiga babá e ama de leite fosse uma das sócias das empresas montadas por seu filho para intermediar empréstimos de servidores do Senado ao Banco Cruzeiro do Sul. O banco repassou às empresas mais de R\$ 2 milhões, de acordo com reportagem da revista Época.

Zoghbi também negou saber de qualquer fato desabonador em referência a Agaciel Maia. Disse



Afastado do cargo após as acusações, Maia prestou depoimento no Senado

ter feito declarações à Época com denúncias ao ex-diretor-geral por que estava "em um momento de tensão". Zoghbi disse que, ao fazer as acusações, apenas repetiu o que leu na imprensa.

"Então, em um momento de tensão, o senhor pode falar mal de mim ou de seu advogado?" perguntou Arthur Virgílio, recebendo a negativa de Zoghbi.

Ao terminar suas perguntas ao ex-diretor de Recursos Humanos, o líder do PSDB disse que Zoghbi era "apenas uma peça" na engrenagem e que não sabia sequer se era das mais importantes. Arthur Virgílio afirmou que há no Senado um

grande interesse em se abafar as denúncias.

"Se tudo acabar da forma que as pessoas do abafa gostariam, vai perder a instituição", declarou o parlamentar, apontando as cadeiras vazias reservadas aos senadores.

Ao responder, a Perillo, Zoghbi afirmou que pediu aposentadoria por já ter tempo de serviço - 38 anos, afirmou, sendo 25 no Senado - e por enfrentar denúncias "muito constrangedoras para ele e a família". Zoghbi afirmou sempre ter exercido suas funções no Senado "com muito zelo". O servidor prestou depoimento ao lado de seu advogado, Antonio Carlos de Almeida Castro.

ANGIOGRAFIA

ROSEANA SARNEY É INTERNADA

A governadora do Maranhão, Roseana Sarney (PMDB), foi internada no começo da tarde de ontem no Hospital Israelita Albert Einstein, em São Paulo, onde submeteu-se a uma angiografia cerebral, exame pré-operatório para localização com mais precisão de aneurisma. Amanhã, a governadora passará por cirurgia para fechamento do aneurisma no cérebro, diagnosticado há cerca de seis meses.

"Estou me sentindo bem, confiante. Mais uma, né? É a vigésima primeira (cirurgia), não é fácil", disse Roseana, pouco antes de entrar no hospital, afirmando ainda que não tem sintomas. "Não sinto nada, mas tem de fazer. A última radiografia apontou que não poderia mais demorar. O aneurisma realmente está em um tamanho que não dá mais para esperar.

Na porta do hospital, a governadora do Maranhão disse que a cirurgia para fechamento do aneurisma, de 6,7 milímetros, foi antecipada em um dia pela equipe do médico Evandro de Oliveira.

Frankie Marcone/DN/D.A Press

DÓLAR

1,924

(▼ 1,48%)

últimas cotações (em R\$)
02 / junho 1.9530
29 / maio 2.0080
28 / maio 2.0090

EURO

Turismo, venda (em R\$)

2,882

(▲ 0,07%)

BOLSAS

Bovespa
-0,89%
ontem (em %)Dow Jones
+ 0,22

AÇÕES

Gol PN
+ 12,5%
que mais subiuGafisa ON
- 6,71%

POUPANÇA

Taxa (%)

0,5988

CDB

Pré-fixado, 30 dias (em % ao ano)

9,57%

OURO

Na BM&F, o grama (em R\$)

61,200

(▼ -0,81%)

INFLAÇÃO

IPCA do IBGE (em %)

janeiro / 2009 +0,48
fevereiro / 2009 +0,55
março / 2009 +0,20
abril / 2009 +0,48Aumenta crédito para **MPEs no RN**

Números do BNB e do BNDES mostram que a crise não afetou os financiamentos

Louise Aguiar

Especial para o Diário de Natal

O crescimento no volume das operações de crédito no Rio Grande do Norte no primeiro quadrimestre deste ano sinalizam que os efeitos da famigerada crise podem estar começando a desaparecer. O Banco Nacional de Desenvolvimento Econômico (BNDES) e o Banco do Nordeste (BNB) emprestaram, juntos, quase R\$ 295 milhões aos empresários norte-rio-grandenses. No caso do BNB, o crescimento global foi de 34,6% em relação ao mesmo período do ano passado, enquanto o BNDES aumentou em 48,8% as suas operações de crédito no estado.

Para o presidente da Federação do Comércio de Bens, Turismo e Serviços do RN (Fecomercio), Marcelo Queiroz, os números são indicadores de que a economia potiguar tem dado resposta à crise internacional. Na opinião dele, as cifras alcançadas representam ainda a disposição dos bancos públicos em fornecer dinheiro aos empresários nesse momento de incertezas. "Os bancos particulares dificultaram mais esse crédito, enquanto os públicos fizeram o contrário, o estimularam, conseguindo taxas melhores", opina.

Dos R\$ 255,1 milhões que emprestou nos quatro primeiros meses do ano, o BNB destinou R\$ 53 milhões para as micro e pequenas empresas, um incremento de 36% em relação ao mesmo período do ano passado. Já o segmento de comércio e serviços foi o que demandando atendido, até abril, com R\$ 86,1 milhões - um crescimento de

6,1%. Enquanto a indústria, um dos segmentos mais atingidos pela crise, demonstrou a maior expansão percentual (40,7%) e contratou R\$ 63,3 milhões.

O superintendente do Sebrae/RN, Zeca Melo, comemorou o crescimento do crédito oferecido às MPEs. Para ele, porém, os bancos ainda precisam melhorar o acesso ao crédito comum. "A não ser o tempo de análise e a burocracia, o crédito mais longo não traz problemas. A grande dificuldade é na concessão de crédito normal, como as duplicatas e o capital de giro, que continuam com juros elevados", diz.

Na opinião de Marcelo Queiroz, um dos entraves que ainda persiste na concessão de crédito no estado é a burocracia. Até mesmo o BNDES, que também aumentou suas operações no RN de janeiro a abril deste ano, é considerado "diquenos e microempresários. As exigências são muito grandes".

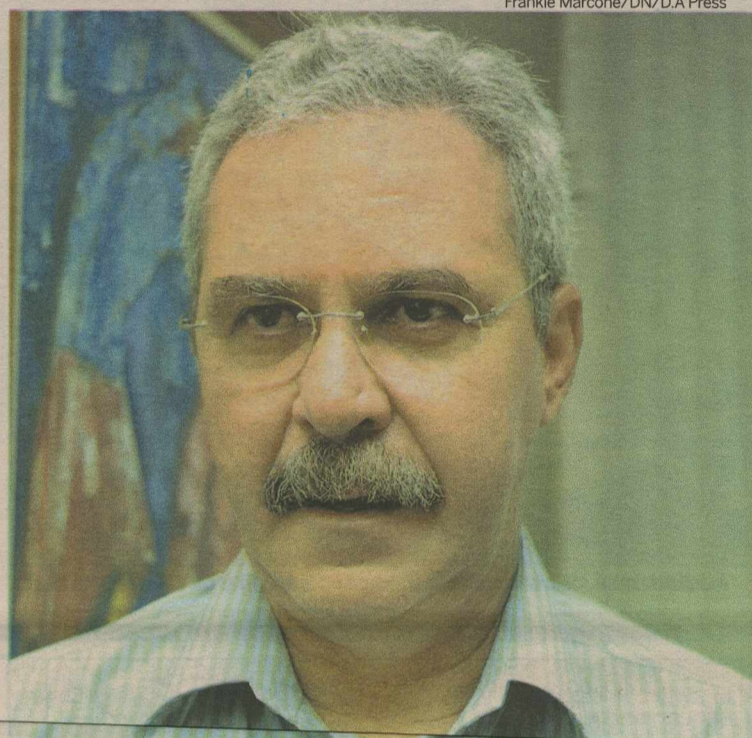

Zeca comemora, mas reclama da burocracia em empréstimos de curto prazo

EVENTO

CONVENÇÃO LOJISTA COMEÇA HOJE

Apostando na necessidade da inovação como tema, a 13ª Convenção de Comércio e Serviços do Rio Grande do Norte começa hoje vai até a próxima sexta-feira, no Centro de Convenções de Natal. A convenção aguarda a participação de mais de mil pessoas para assistir as palestras e painel com cases de sucesso.

Durante a abertura de hoje, às 19h, a Federação das Câmaras Dirigentes Lojistas do RN (FCDL/RN) e a Câmara de Dirigentes Lojistas de Natal (CDL/Natal), que organizam o evento, vão receber a governadora Wilma de Faria. Ela vai apresentar o projeto para Natal receber a Copa do Mundo de 2014. Será a primeira apresentação pública depois do anúncio de Natal como uma das sub-

sedes, no domingo passado.

No decorrer da programação, a convenção traz 13 palestrantes. Amparados pelo "Hora de inovar, hora de crescer", os assuntos tratados nas conferências são diversos, vão de novas tecnologias a sucessão. Haverá ainda um painel, que apresentará 3 cases de sucesso: Antônio Gentil (Botton e O Boticário), Aécio Diniz (Óticas Diniz) e Lorena Maia (Restaurante Mangai). Entre os palestrantes, estão Jack London, economista, empresário e escritor; Nuno Cobra, preparador físico de celebridades; Renato Bernhoelf, que falará sobre sucessão familiar; e Marcelo Tas, jornalista e âncora do programa CQC (Band), que fará o encerramento.

Os interessados ainda podem fazer suas inscrições. São R\$ 230 para associados às CDLs do estado e R\$ 280 para não associados. Os interessados podem entrar em contato com a FCDL/RN ou com a CDL Natal, através dos telefones 3211-8842 ou 4009-0000. Outra fonte de informações é o site www.insoft.com.br/cdlsite.

Tema deste ano é inovação

Você está por dentro do que acontece em nosso estado?

A TV Tropical está.

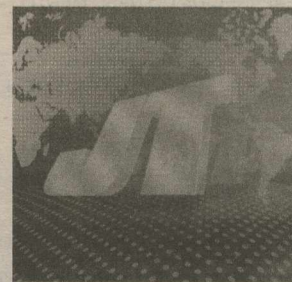

DE SEGUNDA A SEXTA, ÀS 13h20

Os fatos de destaque da política, cultura e esportes você encontra no **Jornal da Tropical**. Telejornalismo de qualidade para quem faz questão de estar bem informado.

Murilo Meireles e Ana Carla Queiroz trazem para você a informação que você precisa, com a cara do melhor telejornalismo do estado e os comentários de Cassiano Arruda Câmara.

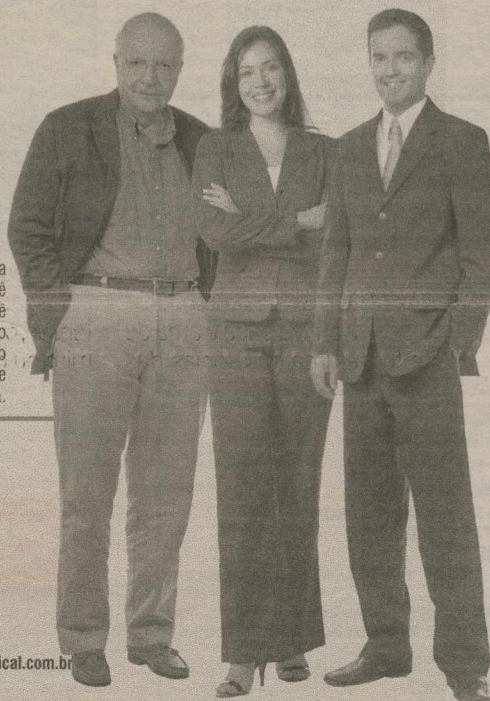

www.redetropical.com.br



TV DE PRIMEIRA

Fabio Cortez/DN/D.A Press



A dona de casa Joelma finalmente embarca no alternativo na Vila de Ponta Negra

Usuários se irritam com alternativos

Mudanças no itinerário, atrasos e discriminação são fontes de queixas dos passageiros

Erta Souza

ertasouza.rn@diariosassociados.com.br

Vinte minutos. Esse foi o tempo que a dona de casa Joelma Prazeres da Silva, 34 anos, levou até conseguir embarcar em um transporte opcional na Rua Vereador Manoel Sátiro, na Vila de Ponta Negra. Apesar da espera, o atraso não é a principal reclamação dos usuários desse tipo de transporte. O desrespeito em cumprir os

itinerários definidos para cada linha é o campeão das reivindicações.

A situação é ainda pior para quem mora nos bairros mais distantes do centro da cidade e depende exclusivamente dos alter-

negra, onde trabalha. "Muitas vezes, espero cerca de uma hora e meia. No fim de semana e feriados, temos que percorrer 1km até chegar ao ponto de ônibus mais próximo", disse.

A presidente do Sindicato dos Transportes Opcionais do Estado, Maria Edileusa, disse não ter conhecimento das mudanças de itinerário que motivam as queixas dos passageiros. "Só mudamos a rota quando avisamos a STTU (Secretaria Municipal de Transporte e Trânsito Urbano) previamente. A maioria das vezes é devido aos buracos existentes nas ruas", declarou.

Dona de casa esperou 20 minutos

nativos. É o caso da empregada doméstica Maria Cícera Medeiros, 32, que mora na Cidade Satélite e precisa se deslocar diariamente para a Vila de Ponta

Preconceito

Atitudes preconceituosas também estão entre as reclamações dos usuários do transporte opcional. O administrador Maurício Alves declarou que em diversas ocasiões presenciou descumprimento de regras e passagens sem respeito quando é um idoso que pede parada", denunciou.

A falta de respeito com portadores de necessidades especiais é outra fonte de queixas dos passageiros. A usuária Joelma afirma que é comum ouvir dos cobradores que o filho dela "0800", ou seja, que tem direito a gratuidade e por isso "queimam" o ponto. "Apesar de saber que a discriminação existe, fico muito chateada quando dizem isso com meu filho", relata.

Apesar das reclamações dos usuários, o secretário municipal de Transporte e Trânsito Urbano, Kelps Lima, afirma que a instituição não recebeu nenhuma denúncia formal contra o sistema alternativo nos últimos dias. "Encaminhamos uma equipe ao local para fiscalizar, mas os nossos melhores fiscais são mesmo os usuários, que devem entrar em contato conosco sempre que isso ocorrer", destaca.

O secretário disse que quando são detectados casos de descumprimento, os fiscais aplicam multas administrativas contra os permissionários.

SERVIÇO

Para denunciar qualquer tipo de irregularidade no transporte coletivo da cidade, os usuários devem ligar para o telefone 156 ou enviar e-mail para sttu@natal.rn.gov.br. Não é necessário se identificar no momento da denúncia.

INSTITUTO NACIONAL DO SEGURO SOCIAL

Ministério da Previdência Social



EDITAL DE DEFESA

Após análise efetuada pelo Instituto Nacional do Seguro Social - INSS, foi constatado indício de irregularidade na documentação que embasou a concessão dos benefícios dos segurados abaixo mencionados:

Considerando a devolução pelos Correios do Ofício de Defesa encaminhado pelo INSS ao endereço constante do Cadastro do Sistema Único de Benefícios devido a não localização do segurado e, em cumprimento ao disposto no art. 11, da Lei nº 10.666, de 8 de maio de 2003 e parágrafo 1º, do artigo 179, do Decreto nº 3.048, de 6 de maio de 1999, e em respeito ao princípio do direito do contraditório, facultamos aos interessados o prazo de dez dias, a contar da data da publicação do presente Edital, para apresentarem defesa escrita, provas ou documentos de que dispuserem, objetivando demonstrar a regularidade dos benefícios. Informamos que os processos concessórios ou os dossiês relativos ao assunto encontram-se na Agência da Previdência Social de João Câmara, situada a Rua 29 de Outubro, 250, centro - João Câmara/RN, para vistas aos interessados, se assim o desejarem.

NOME	Nº DO BENEFÍCIO
MARIA APARECIDA DO NASCIMENTO	143.375.480-8
MOYSAIRA PEREIRA DA SILVA	143.375.491-3
JOSEFA LUCILENE DA SILVA	144.030.542-8
FRANCISCA EDINALVA DA SILVA	143.375.477-8
MARIA DAS NEVES DOS SANTOS PEREIRA	143.375.466-2
MARIA DAMIANA DE OLIVEIRA	144.030.550-9
GILVANIRA DA SILVA JERÔNIMO	144.030.521-5
GILVANDA GALDINO MOREIRA	144.030.534-7
SONIA MARIA MATOS DA COSTA	147.416.103-8
JOSÉ ANTONIO NUNES DE ARAUJO	059.713.694-7

cosern Companhia Energética do Rio Grande do Norte
Grupo Neoenenergia

AVISO DE INTERRUÇÃO NO FORNECIMENTO DE ENERGIA ELÉTRICA

DIA: 12.06.2009 (SEXTA-FEIRA) das 08h00min às 12h00min.

MUNICÍPIO: VERA CRUZ

LOCALIDADES: POVOADO ARAÇÁ E ADJACÊNCIAS.

NOTA: A Companhia Energética do Rio Grande do Norte - COSERN procederá à interrupção no fornecimento de energia elétrica para realizar trabalhos de ampliação, melhoramento e de manutenção na sua rede. Caso o serviço seja concluído antes do horário previsto, a rede será energizada sem qualquer outro aviso.

FIERN
SESI
SENAI
IEL

SESI

DEPARTAMENTO REGIONAL DO RIO GRANDE DO NORTE
COMISSÃO PERMANENTE DE LICITAÇÃO
AVISO DE LICITAÇÃO

O SERVIÇO SOCIAL DA INDÚSTRIA - SESI-DR/RN, através do Pregoeiro, torna público a realização da seguinte licitação:

01) Pregão de nº 014/2009 - SESI-DR/RN. Objeto: Aquisição de veículos para atender as ações do SESI - CAT Natal e CAT Mossoró. **Abertura dia 10 de junho de 2009, às 09:00 horas.**

Natal(RN), 02 de junho de 2009.

Pregoeiro do SESI-DR/RN

TRIBUNAL DE JUSTIÇA DO ESTADO DO RIO GRANDE DO NORTE
Comissão Permanente de Licitação
AVISO DE LICITAÇÃO - REPUBLICADO
PREGÃO PRESENCIAL Nº 05/2009 - PROCESSO Nº 96717/2007-8

O Tribunal de Justiça do Rio Grande do Norte, através de sua Pregoeira, torna público que realizará licitação na modalidade Pregão Presencial, tipo MENOR PREÇO GLOBAL PARA O LOTE ÚNICO objetivando a Contratação de empresa especializada para a prestação de serviços de manutenção preventiva e corretiva, sem reposição de peças, em bombas hidráulicas de fluxo, para atender aos Prédios do Poder Judiciário do Estado do Rio Grande do Norte. A Sessão Pública, para recebimento dos Envelopes de Preços e de Documentação de Habilitação, será realizada às 9 horas do dia 19 de junho de 2009. O Edital e seus Anexos poderão ser adquiridos no site oficial do TJ/RN, no endereço www.tjrn.jus.br, opção "Licitações", no link correspondente a este Pregão, ou no Setor de Licitação do referido Tribunal, situado na Praça Sete de Setembro, s/n, nesta Capital, das 08 às 18 hs, em dias úteis, ou no endereço eletrônico, via Internet, pelo e-mail pregao@tjrn.jus.br. Qualquer informação poderá ser obtida no endereço e horário supracitados, bem como através do fax (84) 3616-6315. Natal-RN, 02 de junho de 2009.

Orlgeane Oliveira Moura Medeiros - Pregoeira - TJ/RN.

Você não vai
querer saber
de outro site.

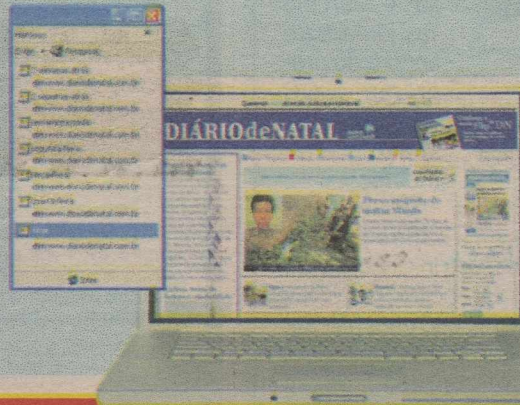

Conteúdo atualizado com as últimas notícias do dia.
Entretenimento | Versão Flip para assinantes | O melhor conteúdo

DIÁRIO de NATAL
Novo formato | Novo visual | Novo conteúdo

DIÁRIOS ASSOCIADOS

Buracos complicam BR-101

Motoristas têm mais problemas no retorno situado no limite entre Natal e Parnamirim

Luiz Freitas
luizfreitas.rm@diariosassociados.com.br

O sinal é rápido. A quantidade de carros é grande. No meio do caminho, os buracos também. A passagem é lenta e o engarrafamento cresce. Esse é o cenário enfrentado pelos motoristas que precisam fazer retorno na BR-101, no sentido Natal-Parnamirim, na altura do limite entre os dois municípios.

Além de retorno, o sinal é uma das vias de acesso para o bairro de Nova Parnamirim, um dos que mais cresceram na região. Com poucas opções de retornos, pois a maioria deles foram fechados nos últimos anos, os carros se avolumam em busca de uma simples travessia pela rodovia, o que pode custar vários minutos.

A professora aposentada Ma-

ria Ledean Costa mora na Avenida Maria Lacerda Montenegro. Diariamente enfrenta os engarrafamentos. "Aqui tem havido um crescimento muito grande, o que significa mais edifícios, condomínios, pessoas e carros. É um ponto de estrangulamento que está cada dia pior. Os engarrafamentos chegam a até dois quilômetros, dependendo do horário".

Maria Ledean reclama que muitos carros fazem uma terceira faixa no local. "Tem muito ônibus, bestas e alternativos. É um pessoal mais atrevido, até imprudente, que na entrada do retorno passam por cima do canteiro, do gelo-baiano e vão embora".

A professora afirma que além dessas dificuldades, os buracos são os grandes vilões. Na entrada do retorno há três grandes buracos e mais um na pista principal. Com isso, apesar do sinal de trânsito fechar rápido, os usuários precisam passar devagar. "O que é que estão esperando para conserta aquilo? Os buracos estão aumentando", ques-



Grandes crateras pioram trânsito já normalmente intenso no retorno próximo à Avenida Maria Lacerda Montenegro

tiona Maria Ledean.

Providências

A professora procurou a Polícia Rodoviária Federal para questionar a conservação da via. Ela foi encaminhada para o Departamento Nacional de Infraestrutura de Transportes (DNIT), órgão responsável pela BR-101. Como não con-

seguiu contato telefônico, continua aguardando uma providência.

A assessoria de Imprensa do DNIT informa que serão construídas duas vias marginais, como parte da duplicação da BR-101, para resolver o problema dos engarrafamentos. O projeto prevê a implantação de dois retornos com semáforos. O primeiro im-

plantado a 200m da Avenida Maria Lacerda Montenegro, sentido Natal-Parnamirim, e o segundo a 300m da Avenida Abel Cabral, sentido Parnamirim-Natal. Quando for entrar nos retornos, o condutor vai pegar a marginal e não mais a via principal. O prazo de entrega dessas marginais é dezembro de 2009.

ORELHÕES

Demora no conserto gera reclamações

"Um terror". É assim que o técnico em fisioterapia aposentado Nazareno Maurício de Sousa, 65 anos, define a situação dos telefones públicos no bairro de Guarapes, em Natal. "O orelhão da outra rua está quebrado há mais de oito dias. Liguei várias vezes para a operadora, mas disseram que não poderiam consertar", diz Nazareno, com o CPF em mãos, para solicitar mais uma vez o reparo do orelhão.

De acordo com o aposentado, várias pessoas dependem dos telefones públicos no bairro. A dona de casa Margareth Soares de Araújo, 42, acrescenta que os consertos têm demorado. "Os orelhões ficam mudos e a operadora não vem consertar. Quando um quebra, todos os outros também quebram. Fica só um orelhão para atender o bairro inteiro. Tem até briga para usar o orelhão aqui", relata a dona de casa. "O orelhão ainda é a opção mais barata", conclui a dona de casa Margareth Araújo, que também vive no bairro.

De acordo com a assessoria de imprensa da Telemar, a operadora atendeu 98% dos pedidos de reparo de orelhões no RN entre janeiro e abril deste ano. A companhia informou que no período, do total de 19 mil orelhões no estado, cerca de 855 deixaram de funcionar por mês, o que representa 4,5%. Segundo a assessoria, a operadora instala telefones públicos nas localidades de acordo com as normas da Anatel. Solicitações de conserto podem ser feitas pelo telefone 10331.



Nazareno está insatisfeito com serviço



Atendimento ao Cliente Cartão Diário:
E-mail: cartao diario@diariodenatal.com.br
SAC: 4009-0220 (Capital / Interior)



PREENCHA O CUPOM ONLINE NO WWW.DNONLINE.COM.BR/CARTAO E CONCORRA A 10 PARES DE CONVITES PARA O CINEMARK NO MIDWAY MALL. Convites válidos para qualquer sessão e qualquer filme. 1 par de convites por assinante

SORTEADOS PROMOÇÃO DIA 27/05/2009
10 PARES DE CONVITES PARA O CINEMARK

1. Adriano Rocha Filho - Petrópolis
2. Anibal Délio da Silva Filho - Lagoa Nova
3. Antônio Bezerra Júnior - Petrópolis
4. Denise Alves Araújo Fernandes - Capim Macio
5. Dinara Maria Amorim de Carvalho - Cidade Alta

6. Francisco Oliveira Filho - Pitimbu
7. José Bernardo de Medeiros - Tirol
8. Jucivaldo Félix de Lima - Candelária
9. Maria Luzinete Dantas Lima - Conj. Alta de Souza
10. Mário dos Santos Marinho - Neópolis

OBS.: Os convites serão entregues até o dia 12/06/09 na Loja do Diário de Natal no Shopping Via Direta, de 9h às 19h, mediante a apresentação do Cartão Diário e RG do assinante.

* Os funcionários dos Diários Associados não poderão participar das promoções;
* Só participarão do sorteio os assinantes do Diário e do Dn-online que estiverem em dia com o pagamento.
* Os participantes em nome das empresas assinantes do jornal, poderão participar das promoções desde que apresentem uma autorização da empresa na entrega do prêmio.
* O Diário de Natal não se responsabiliza pela realização dos eventos cujos ingressos foram oferecidos como cortesia aos seus assinantes, e não se responsabiliza pelos serviços prestados e bens oferecidos aos assinantes do Diário pelas empresas participantes.

Semana do meio ambiente

A terceira reportagem da série especial da Semana Mundial do Meio Ambiente destaca a grande variedade de produtos e materiais que pode sofrer reciclagem e os benefícios ambientais e econômicos do processo. A matéria, que é assinada por Andrielle Mendes, com imagens dos repórteres fotográficos D'Luca e Jaqueline Maia, mostra também o quanto a coleta seletiva ainda é incipiente em Natal e informa como o cidadão deve preparar os produtos para esse tipo de coleta e como o serviço pode ser solicitado. Amanhã, vamos mostrar um projeto escolar no bairro de Guarapes, que leva a conscientização ambiental da teoria à prática.



Latas de refrigerante e cerveja estão entre os produtos mais associados à reciclagem, que engloba só uma pequena parcela do lixo produzido em Natal

Mais reciclagem, já!

Coleta seletiva, que traz muitos benefícios, abrange apenas 0,5% do que é descartado pela cidade de Natal

Separar o lixo orgânico do material reciclável é uma atitude simples que representa benefícios sociais, econômicos e ambientais. Além de evitar a poluição do meio ambiente e reduzir o número de resíduos destinados aos aterros sanitários, a coleta seletiva retira as pessoas dos lixões e favorece a formação de cooperativas de reciclagem. Apesar disso, essa forma de recolhimento representa apenas 0,5% de todo o lixo coletado na capital, segundo a própria Companhia de Serviços Urbanos de Natal (Urbana).

A coordenadora da Associação de Catadores de Materiais Recicláveis (Ascamar), Rosileide Manço do Nascimento, confirma que "o número de pessoas que separam o lixo orgânico dos materiais recicláveis em Natal ainda é reduzido".

A lista de materiais recicláveis é longa e inclui plástico, garrafas, embalagens de produtos de limpeza, tubos e canos, brinquedos, sacos,

sacolas e saquinhos de leite e isopor. Além disso, é possível reciclar latinhas de cerveja e refrigerante, esquadrias e molduras de quadros, molas e latas. Jornais, revistas, impressos em geral, papel de fax e embalagens longa-vida também podem ser reciclados. Mas preciso ter cuidado com frascos, garrafas e vidros de conserva, pois o mau acondicionamento desses materiais pode provocar acidentes entre os catadores.

De acordo com o presidente da Urbana, Bosco Afonso, a meta é aumentar a coleta seletiva para 20% em 2012. Segundo ele, há algumas falhas nas associações. "A Urbana investe R\$ 100 mil por mês em coleta seletiva, mas o rendimento é muito baixo", declara. Atualmente, a coleta porta a porta beneficia os bairros Pirangi, Lagoa Nova, Jiqui, Ponta Negra, Dix-Sept-Rosado, Nazaré, Quintas e Nova Parnamirim.

A Urbana estuda o percurso feito pelos catadores para identificar falhas e redimensionar a coleta seletiva em Natal. Além disso, a Secretaria Municipal de Serviços Urbanos (Semsur) vai montar uma usina para separar o lixo orgânico dos materiais recicláveis e fazer uma campanha para esclarecer a

população sobre os benefícios da coleta seletiva.

Segundo Bosco Afonso, o maior problema é a falta de informação da população. A Urbana também trabalha a coleta seletiva em hotéis, condomínios e empresas privadas e públicas. "Fazemos campanhas sobre coleta seletiva, redução de materiais e reciclagem nos maiores produtores de lixo de Natal. As empresas se cadastram e nós nos encarregamos de recolher os materiais recicláveis periodicamente", informa.

DICAS

Plásticos:

Lave-os bem para que não fiquem restos do produto, principalmente no caso de detergentes e xampus, que podem dificultar a triagem e o aproveitamento do material.

Vidros:

Lave-os bem e retire as tampas.

Metais:

Latinhas de refrigerantes, cervejas e enlatados devem ser amassados ou prensados para facilitar o armazenamento.

Papéis:

Podem ser guardados diretamente em sacos plásticos.

Caixinhas tipo longa-vida:

Também devem ser limpas para evitar que a sujeira deixe mau cheiro e atraia animais como ratos e baratas.



Catadores de material reciclável trabalhando em sistema de cooperativa

As vantagens da separação do lixo

A coleta seletiva reduz a exploração de florestas nativas, reduz a extração de recursos naturais, diminui a poluição do ar, solo e da água e representa economia de energia e água. Separar vidros, papéis, plásticos e papelão do lixo orgânico é uma medida simples, que possibilita a reciclagem de materiais que iriam para o lixo. Além disso, conserva o solo e diminui a quantidade de resíduos enviadas para os aterros sanitários.

Os benefícios da coleta seletiva são inúmeros. Esta medida simples diminui também os gastos

com limpeza pública, cria oportunidades e fortalece cooperativas, além de gerar emprego e renda com a comercialização dos materiais recicláveis.

Atualmente, todo o lixo doméstico de Natal vai para o aterro sanitário em Ceará Mirim, enquanto entulhos, metralhas e podas de árvores são enviados para o aterro sanitário em São Gonçalo. "A população precisa compreender que a situação é grave. Natal não tem mais espaço para colocar todo esse lixo", conclui o presidente da Urbana, Bosco Afonso.

Foragido morto pode ter ligação com crime em Pipa

Polícia crê que poderá desvendar o assassinato do turista sueco Gert Bjorn Sandrgren

Paulo de Sousa
jpaulosousa.rm@diarioassociados.com.br

Três meses após a morte do bombeiro sueco Gert Bjorn Sandrgren, 59 anos, na praia de Pipa, Litoral Sul, a delegada Sheyla Freitas, da Delegacia Especializada de Furtos e Roubos (Defur), diz que o desempregado Roberto Vagner da Silva, 33, morto em Canguaretama na última quinta-feira após confronto com a polícia, pode ter envolvimento no crime. "Após sua morte, houve o comentário da participação dele na morte do sueco".

Sheyla Freitas explica que Roberto Vagner, que era foragido da polícia, estava escondido na região de Pipa há alguns meses. Depois que o desempregado foi morto, a polícia recebeu informações de po-

pulares da possível participação dele no assalto a uma pousada em 1º de março deste ano, que acabou com a morte do sueco. "As pessoas acharam o biotipo do foragido muito parecido com o que foi divulgado no retrato falado".

A delegada diz que solicitou ao Instituto Técnico-Científico de Polícia (Itep) que seja feito um exame de comparação balística com o revólver calibre 38 encontrado com Roberto Vagner. O exame servirá para saber se trata-se da mesma arma utilizada no assassinato do turista.

Sheyla informa também que um dos vigilantes rendidos durante o assalto à pousada chegou a ver o cadáver de Roberto Vagner, mas não reconheceu o desempregado como o autor do crime. "Mas acredito que o reconhecimento foi prejudicado porque o corpo, depois de morto, vai se decompondo. Sem falar que ele levou um tiro no rosto". A delegada diz que brevemente realizará a reconstituição do crime.



Sheyla Freitas investiga participação de Roberto Vagner na morte de Gert

Ana Amaral/DN/D.A Press

PRISÃO

PORTUGUÊS TINHA COCA NA SUNGA

Um operador de máquinas português de 33 anos foi preso na noite da última segunda-feira, por volta das 18h50, no Aeroporto Internacional Augusto Severo, tentando embarcar para a Holanda com 1,17kg de cocaína escondido na sunga. Segundo a Polícia Federal, ele confessou ter sido contratado em Portugal para ir a São Paulo e transportar a droga até a Holanda.

De acordo com a PF, agentes da Delegacia de Repressão a Entorpecentes faziam uma fiscalização de rotina no saguão do aeroporto quando resolveram abordar o acusado. Ele estava para passar pelo check-in. Estava vindo de São Paulo e seguiria com destino a Amsterdã, capital holandesa.

Após entrevista, os policiais solicitaram que ele abrisse a mala e a bagagem de mão que levava, mas nada de irregular foi encontrado. Em seguida, o homem foi levado para a sala da PF e submetido a revista pessoal. Nesse momento, foram encontrados no forro da sunga em que ele vestia quatro sacos plásticos contendo cocaína pura.

15º PRÊMIO NACIONAL ASSIS CHATEAUBRIAND DE REDAÇÃO 2009 - PROJETO MEMÓRIA

DIÁRIOS ASSOCIADOS DA

Tema

Rondon: a luta pela integração nacional e a causa indígena

"Morrer se preciso for, matar nunca!"

Marechal Rondon

Pesquise e escreva sobre a vida do Marechal Rondon. Militar positivista, ele percorreu o sertão do país com a finalidade de estender as linhas telegráficas e integrar as comunidades mais distantes aos centros econômicos. Sertanista ousado, fez contato com diversos povos indígenas isolados, procurando respeitar seus costumes de forma pacífica e impedir seu extermínio, mantendo sempre os mesmos ideais: **igualdade e justiça**.



Prêmios:

R\$ 35.000,00 e viagem a Brasília para a solenidade de entrega dos prêmios.

Inscrições:

De 23 de março a 30 de agosto de 2009.

Participantes:

Estudantes do ensino fundamental (1ª a 5ª série e 6ª a 9ª), ensino médio, e universitário.

Informações e regulamento:

(61) 3214 1377 ou

<http://fac.correioweb.com.br>



Ministério da Cultura



Lugar de livro é na mão!

Projeto educacional distribui obras literárias para crianças da Zona Norte de Natal

Adriana Amorim

adrianaamorim.rn@diariosassociados.com.br

A manhã será um dia especial para cerca de cinco mil crianças da Zona Norte de Natal. A cada hora, entre 8h e 17h, uma programação diferente acontecerá a um grupo de estudantes de escolas públicas das diversas localidades da região. Eles assistirão a apresentações culturais e participarão de oficinas lúdicas que envolvem contação de estórias, leituras, dobraduras, provérbios e adivinhações, além de brincadeiras que despertam o raciocínio. E ainda levarão para casa um kit contendo seis livros editados pela Paulus, que, pelo terceiro ano consecutivo, promo-

ve em Natal o Livro Vivo, um dos diversos projetos sociais desenvolvidos pela livraria/editora em todo o país.

A ação, este ano, vai acontecer na unidade regional do Serviço Social do Comércio (SESC) e vai distribuir seis mil kits recheados de livros, num total de 36 mil exemplares. Segundo Claudilane Marques, gerente da filial, outras atividades serão voltadas aos pais, mas o foco principal do dia é fazer chegar às mãos das crianças livros de literatura brasileira e outros que abordam valores sociais e despertam a curiosidade. Já para fazer com que os estudantes leiam, a Paulus ofereceu previamente para cerca de 220 professores das instituições cadastradas oficinas de leitura e interpretação dos livros escolhidos este ano.

"O intuito é fazer com que esses professores tenham um embasamento dessas obras e possam trabalhá-las em sala de aula", explica, lembrando que o evento é



Os organizadores do Projeto Livro Vivo esperam a presença de cinco mil crianças no Sesc da Zona Norte

gratuito. Nas edições anteriores, a ação ocorreu em Parnamirim e no Parque das Dunas. No total, já foram distribuídos mais de 100 mil livros a crianças potiguares. "Nós fazemos a seleção das obras de acordo com a realidade que a gente julga importante nas escolas. Contudo, a importância é acreditar que cada um pode melhorar o desenvolvimento intelectual das crianças", destacou Claudilane.



Estão programadas uma série de oficinas de contação de histórias e brincadeiras

ACESSE CINEMARK.COM.BR E NAVEGUE NAS MELHORES PROMOÇÕES E NO MUNDO DA ALTA DEFINIÇÃO DOS REMOTOS.

Super Estreia



OS REMOTOS

No mundo da alta definição

www.osremotos.com.br

Aproveite as nossas promoções!

Acesse: www.clubenatal.fm

Clube
97.9 fm

Tá na Clube. Tá bom demais.

KIT LITERÁRIO

Conto de escola, de Machado de Assis

O menino, seu avô e a árvore da vida, de José Bortolini

O urubu e o sapo e O velho e o tesouro do rei, de Sílvio Romero

A água da vida, dos irmãos Grimm

Brincando com adivinhações, de Jakson Alencar (org)

Brincando com provérbios populares, de Jakson Alencar (org)

SERVIÇO

Vivo Livro

Quando: Amanhã, das 8h às 17h

Onde: Sesc Zona Norte (Av. Tomaz Landim, 3160/Igapó)

Quanto: Entrada franca

Informações: 3211-7514

CINEMARK

É MAIS QUE CINEMA. É CINEMARK.



PAULO MACEDO

e-mail: paulomacedo.rr@diariosassociados.com.br

social

Convenção do comércio começa hoje

Com a presença de dois mil convenionais, compreendendo membros das Câmaras de Dirigentes Lojistas de todo o estado e mais empresários do setor no âmbito nordestino, além dos conferencistas do Rio e de São Paulo, instala-se logo mais às 19h, no Centro de Convenções, a 13ª Convenção do Comércio e Serviços do Rio Grande do Norte. O congresso terá dois presidentes, Ricardo Abreu, presidente da CDL de Natal e coordenador do evento, e Marcelo Rosado, presidente da Federação das Câmaras de Dirigentes Lojistas. Na sessão solene de instalação haverá três breves discursos dos coordenadores mencionados acima e mais o líder nacional das CDL's Roque Pellizaro Júnior. Após a solenidade, durante o coquetel, a governadora do Estado, Wilma Maria de Faria apresentará a maquete do complexo do novo estádio para a Copa de 2014, e ao redor dele, hotéis, restaurantes e lojas.



LILI MACHADO COM FESTA E HOMENAGEM

Divulgação

Morais Neto/Divulgação



RICARDO ABREU, PRESIDENTE DO CDL, DURANTE O ALMOÇO EM HOMENAGEM À COSERN

Na passarela

Moda, elegância, modernidade, mulheres bonitas no vai-e-vem da passarela, vamos ter, hoje, a partir das 19h30, no La Mouette Recepções, significado a apresentação da Coleção Fina Flor Noivas, presença da estilistas Ângela Lemos e Mori Lee, da Madeleine Gardner. O Grupo Harmonium e o DJ Luiz Couto animarão o evento com música e canto.

Aniversários de hoje

- // A empresária da gastronomia (Pitel) Liliane Medeiros Machado. Os amigos vão homenageá-la.
- // Escritor e Acadêmico João Wilson Mendes Melo. Toda a família patriarcal estará reunida.
- // Senhora Vanice Chaves Alves, mãe do Senador Garibaldi Alves Filho.
- // Josias dos poderes Abençoado por Deus, economista.

Mossoró celebra a fruticultura

A chamada "Cidade Libertadora", única no Brasil a expulsar Lampião e a primeira a libertar os escravos, é atualmente o centro maior da cultura da fruticultura, da qual grande parte vai para os Estados Unidos e Europa. Mossoró instala, hoje, a Expofruit 2009 e dentro dela a I Feira da Fruticultura. Trezentos estandes estão montados para rodada nacional e internacional de negócios. Preside o Encontro o atual secretário de Estado do Desenvolvimento, Segundo de Paula, também da COEX, que promove a Expofruit.

EM RECENTE EVENTO SOCIAL EM PERNAMBUCO, SENHORA LUIZA ROSADO MAIA E SUA FILHA JULIANA, ESPOSA DO EX-PRESIDENTE DA OAB DE PERNAMBUCO, JÚLIO OLIVEIRA, ESPOSA E SOGRA DO ADVOGADO RESIDEM EM NOSSO ESTADO



Beto Dantas/Divulgação

Crustáceo saboroso	↓	Produto do artesanato nordestino	A primeira instituição protestante	Vigora no dia da eleição	↓	Oposto de "yang"	Duas estações do ano	
Masculinidade						Aflicção	Superfície plana	Poeta italiano
Corrigir; reabilitar	→							
Inscrição da cruz de Cristo (Bib.)	→				Jogo da CEF			
Afronta à autoridade	→				Prenda com nó			
Reação de quem ouve uma piada								
	↓						Eduardo Escorel, cineasta	
Itinerário; caminho		Gesto como o adeus	→					Tenta com audácia; atreve-se
Parte da casa para receber visitas	→				Secreção corporal abundante na sauna			
	↓			Zizi (?), cantora				
				Peças da corrente				
Parte da castanha		Peça do piano	→					O exemplo supremo de coragem
Função; atribuição		A Cidade-Luz						
	↓				Em + ela (Gram.)		Reverendo (abrev.)	
Nome do meio de Elvis Presley	→							
Alimento vendido na padaria						Museu carioca com rico acervo		
Eternamente	→							
	↓							
	→			Ali adiante				Brunno Abrahão, ator
Técnica de massagem oriental								
Planta doméstica muito apreciada	→							

95 BANCO 4/aron — calu — sena. b/dante — papel.

oito erros



RESPOSTAS

V	I	R	E	T	R	A	S	A	M	B	A	I
Y	I	L	I	D	A	D	E					
S	R	E	G	E	N	E	R	A	R			
I	N	R	I	S	E	N	A					
T	R	A	J	E	T	O	E	E				
I	A	C	E	N	O	P						
S	A	L	A	S	U	O	R					
C	A	J	U	P	O	S	S	I				
D	T	E	C	L	A	M						
P	A	P	E	L	O	H	A					
P	A	R	A	S	E	M	P	R	E			
D	O	I	N	L	A	O	R					

Solução: 1- Porta do veículo, à esquerda. 2- Detalhe próximo à alça esquerda da traseira do veículo, acima. 3- Alça esquerda, abaixo. 4- Detalhe abaixo do depósito de lixo, na traseira do veículo. 5- Orelha esquerda do homem. 6- Espaço entre os telhados das casas. 7- Arbustos à direita do homem. 8- Lata de lixo à direita do homem.

O guia mais completo sobre games chegou!

GUINNESS WORLD RECORDS 2009

GAMES

PRESS START

EDIÇÃO LIMITADA

NAS LIVRARIAS

programação

resumo novelas

Caminho das Índias

Globo - 20h



Carta Z Notícias/Divulgação

Laksmi comenta com Karan que é capaz de revelar a verdade a Shankar para impedir que ele enfrente Opash no tribunal. Sílvia se desespera por não encontrar Júlia e Murilo pede que ela tenha paciência com a filha. Raul se lamenta com Gopal sobre o golpe de Yvone e o motorista o incentiva a denunciá-la para a polícia.

Paraiso Globo - 17h15 Promessas de Amor Record - 20h40

Antero se entristece ao ver Zeca e Rosinha juntos em volta da fogueira. Terêncio se afasta indiferente e irritado quando Zeca se aproxima com Rosinha. Ricardo percebe que Norberto não tem chance contra Geraldo, devido a seu carisma com o povo da cidade. A comissão de moradores do Barro Preto decide organizar uma quermesse para consertar a ponte da cidade.

Eugênio se declara e pede para voltar com Ágata. Pepe inaugura o novo teatro do colégio. Érica usa sua visão robótica e descobre que Pit quer expulsar os mutantes do colégio. Sílvia diz saber sobre o caso de Camargo e Cristina. Tonho avisa a Amadeus que a mãe dele se chama Arlete e mora na Espanha. Tonho volta a passar mal.

Revelação SBT - 22h

Lucas pede 72 horas a Caio para desmascarar Fausto Maia. Sofia revela a George que conheceu outro homem. Rebeca conta a Lucas que Beatriz esteve na floricultura. Fausto pergunta a Xavier se ele está tentando descobrir o segredo do cofre para entregar a Beatriz. Vicky recebe uma carta anônima.

Poder Paralelo Record - 21h45 Caras e Bocas Globo - 19h15

Tony percebe que Téó está gelado e respirando mal. Neide e Armando vêem na internet a notícia de que Bruno se apaixonou por Fernanda Lira. Fernanda diz a Bruno que fez um aborto antes de conhecê-lo e que o filho era de um cara que estava envolvido com desvio de dinheiro. Luísa diz a André que o traiu. Tony leva Téó para a kitinete de Rudi e o liga a uma UTI caseira.

Gabriel fica paralisado com a notícia da gravidez, enquanto Laís comemora. Léa sai com Cássio e surpreende o amigo com um beijo. Anita leva Milena à pensão de Josefa e ela consegue uma vaga em troca de serviços domésticos. Simone convence Dafne a dar a senha da conta bancária da galeria para Edgar.

Malhação Globo - 17h15

Veridiana convence Luciano a ir ao médico. Caio surge no pátio do colégio pilotando uma moto e debocha de todos para não demonstrar seu abatimento. Bruno leva Laurinha para o Marombar e Adamastor finge ser seu empregado. Fernandinho beija Norma Jean. Adamastor fica furioso com o comportamento de Bruno e Laurinha e revela à moça que é o verdadeiro dono do Marombar.

hojenatv

TV Ponta Negra	11:30	jogo aberto	12:40	edição	14:05	Programa da Tarde	10:45	Miss Spider
05:30	Opção para vida	12:30	Jornal da Band	Globo Esporte	Programa da Tarde	10:45	Bum	Castelo Rá Tim
06:00	Jornal do SBT - edição da manhã	13:00	Vídeos clips	Jornal Hoje	Bicho do Mato	11:15	Os Sete	Monstrinhos
07:00	Ponto de fé	14:00	Igreja Universal	Video Show	Prova de Amor	11:30	Zoboomafo	TVU Notícias
08:00	Carrossel animado	15:00	o Mundo Perdido	Vale a Pena Ver de Novo - Senhora do Destino	Desenhos	12:00	TVU Notícias (Primeira edição)	Ponto a Ponto
09:00	Bom dia & cia	15:55	Márcia	Sessão da Tarde	Tropical Notícias (Edição da noite)	12:30	Diversidade	O Pequeno George
11:30	Patrulha policial	17:35	Brasil Urgente	Globo Notícia	Jornal da Record	13:00	Cyberchase	Os Amigos da Miss Spider
12:00	Esporte	19:20	jornal da band	Malhação	Promessas de	14:00	Vila Sésamo	O Mundo Redondo de Olie
14:15	Cory na casa branca	20:15	uma escolinha muito Louca	Paraiso	Amor	14:30	Novo Telecurso	Redondo de Olie
14:45	Cinema em casa	21:00	show da fé	RN TV (Segunda edição)	Amor	15:00	Fundamental	Coconic
16:30	Casos de família	21:30	Copa do Brasil	Ensino	Harry e o Balde de Dinossauros	16:00	Telescurso Ensino Médio	Shaun, o Carneiro
17:30	Programa do Ratinho	23:45	Jornal da Noite	Ensino	Little People	17:15	Telescurso TEC	Jim no Mundo da Lua
18:30	As visões da raven	00:30	A noite é uma Criança	Ensino	Jim no Mundo da Lua	17:30	Interesse Público	Doug
18:50	Ponta Negra Notícias	01:30	Espaço Vida	Ensino	Caillou	18:00	Interesse Público	Arthur
19:15	Eu, a patroa e as crianças	05:05	Vitoriosa	Ensino	Little People	18:15	Interesse Público	Castelo Rá Tim
20:00	Astros	05:20	Telescurso	Ensino	Jim no Mundo da Lua	18:30	Interesse Público	TVU Notícias (Segunda edição)
21:05	SBT Brasil	05:35	Educação Básica	Ensino	Pinky Dinky Doo	19:10	Interesse Público	Diversidade
21:45	Revelação dona beija	05:55	Tecendo o Saber	Ensino	TV Rá Tim Bum	20:00	Interesse Público	A Uwe
22:30	Ugly Betty	06:05	Telescurso	Ensino	Vila Sésamo	21:00	Interesse Público	Jornal da Cultura
00:15	SBT Repórter	06:25	Profissionalizante	Ensino	Redondo de Olie	21:40	Interesse Público	Metrópolis
01:15	Jornal do SBT - edição da noite	07:15	Telescurso Ensino Médio	Ensino	Coconic	22:10	Interesse Público	Ensaio
02:00	Tele Seriadados - Supernatural/Sobrenatural	08:10	Fundamental	Ensino	Os Amigos da	23:10	Interesse Público	Cultura Mundo
BAND		08:15	Globo Rural	Ensino				
07:00	Igreja Mundial	08:30	Born Dia RN	Ensino				
08:00	Dia dia	09:37	Born Dia Brasil	Ensino				
		09:40	Paraíba Notícia	Ensino				
		11:50	Mais Você	Ensino				
			Globo Notícia	Ensino				
			TV Globinho	Ensino				
			RN TV (Primeira	Ensino				

cinema

ESPECIAL

Curta Petrobras às Seis. Quatro curtas-metragens com o tema Programa: Música: 'A Maldita', 'Eu sou assim - Wilson Batista', 'No rastro do camaleão' e 'Hoyts General Cinema'. Cinemark 4. 18h. 16a. Entrada franca.

Inútil (Wu Yong, China, 2007). De Zhang Ke. Jia. Ke Ma. Três retratos sobre vestuário baseados em pessoas que fazem as roupas e pessoas que as vestem. Um em Cantão (Guangzhou), onde mulheres fabricam peças em massa; outro em Paris, onde uma estilista prepara o lançamento de sua nova marca, feita a mão, e o último na região das minas de Fenyang, onde uma pequena loja de um alfaiate atende sua habitual clientela de mineiros. Moviecom 3. 17h. 10a.

Pozo (Denkov, Xeta, 2007). De Shawn Levy. Ben Azaria, Robin Williams. Continuação do filme que conta a história de um vigia noturno de um museu onde tudo ganha vida à noite, especialmente personalidades da história americana.

O fim da picada (O fim da picada, Brasil, 2008). De Christian Saghaard. Ricardo De Vuono, Claudia Juliana, Analu Silveira. Livremente inspirado na obra "Macário", de Álvares de Azevedo, um dos personagens participa de uma orgia satanista numa praia brasileira do ano de 1850. Cinemark 1. 15h10. 18a.

ESTREIA

Herois (Push, EUA, 2009). De Paul McGuigan. Colin Ford, Joel Gretsch, Dijmon Hounsou. Conta a saga de jovens americanos com poderes de telepatia e clarividência que têm de se esconder de uma agência clandestina do governo dos EUA. Cinemark 4. 19h40, 22h05.

CONTINUAÇÃO

Uma noite no museu (Night at the Museum: Battle of the Smithsonian, EUA, 2009). De Shawn Levy. Ben Azaria, Robin Williams. Continuação do filme que conta a história de um vigia noturno de um museu onde tudo ganha vida à noite, especialmente personalidades da história americana.

Cinemark 1. 12h10, 17h10, 19h30, 22h. Cinemark 2 (dub). 11h10, 13h30, 16h, 18h30, 21h. Moviecom 4 (dub). 14h40, 16h50, 18h50, 19h05, 21h20. Moviecom 5. 15h20, 17h30, 19h40, 21h50. L.

Anjos e Demônios (Angels & Demons, EUA, 2009). De Ron Howard. Tom Hanks. Baseado no best-seller do escritor Dan Brown, um especialista em religião descobre que forças com raízes milenares estão dispostas a levar adiante os seus planos. Cinemark 3 (dub). 11h25, 14h20, 17h20, 20h10. Cinemark 6. 12h15, 15h05, 18h05, 21h15. Moviecom 6. 16h10, 18h50, 21h30. 16a.

Star Trek (Star Trek, EUA, 2009). De JJ Abrams. Chris Pine, Jennifer Morrison, Simon Pegg. Mesmo com o fracasso nas bilheterias das últimas aventuras da série 'Jornada nas Estrelas' nos cinemas, está prometido esse 11º episódio que conta os primeiros dias de James T. Kirk e seus Enterprise. Moviecom 7. 21h05. 12a.

A festa do Garfield (Garfield's fun fest, EUA, 2009). De Kyung Ho Lee e Mak Dippe. Animação. Gato precisa encontrar

água mágica para concorrer em concurso de humor. Cinemark 5 (dub). 11h20, 13h20, 15h40. L.

X-Men Origens: Wolverine (X-Men Origins: Wolverine, EUA, 2009). De Gavin Hood. Hugh Jackman, Liev Schreiber, Lynn Collins. Homem com garras nas mãos e poder de cicatrização instantânea tenta resistir contra os que querem usar sua força em operações militares. Cinemark 5 (dub). 17h40. Cinemark 5. 20h, 22h20. Moviecom 2. 15h05, 17h20, 19h35, 21h50. Moviecom 3 (dub). 19h20. 14a.

Divã (Brasil, 2009). De José Alvarenga Jr. Lília Cabral, José Mayer, Cauã Raymond, Reynaldo Gianecchini. Ao frequentar psicanalista, mãe de família casada resolve voltar a paquerar aos 40 anos. Cinemark 7. 12h30, 15h, 17h30, 19h50, 21h15. Moviecom 3. 15h30, 20h35. 14a.

SERVIÇO - Moviecom (Praia Shopping). R\$ 7 ou R\$ 3,50, o dia todo. 3236-3350.

astros

ÁRIES (21/03 a 20/04)

O período é de inspiração, o que deixará você mais sensível tanto no trabalho quanto no amor. A boa fase ainda proporcionará a harmonia no lar.

TOURO (21/04 a 20/05)

Seja mais organizado, faça uma lista de tarefas de prioridades às pendências. Nos próximos dias poderão acontecer situações nas quais você terá que tomar decisões racionais.

GÊMEOS (21/05 a 20/06)

Não seja apressado nem adie decisões importantes. Atitudes precipitadas podem causar danos irreparáveis. E o maior prejudicado, é claro, será você.

CÂNCER (21/06 a 22/07)

O período é tenso para o canceriano. Tente manter o equilíbrio sendo paciente e tolerante. Respire fundo e siga em frente, pois essa fase logo passará.

LEÃO (23/07 a 22/08)

O momento é de ascensão profissional para o leonino. Uma ajuda especial virá de onde você menos espera. Aproveite o bom momento também para se divertir ao lado dos amigos.

VIRGEM (23/08 a 22/09)

A hora é de unir forças, buscar entrosamento e oferecer ajuda. Trabalhe em conjunto pelo bem comum. Sua vida social estará bem intensa nos próximos dias.

LIBRA (23/09 a 22/10)

Você enfrentará problemas no setor financeiro mas o auxílio virá de amigos bem próximos. São nesses momentos que sabemos com quem podemos contar sempre.

ESCORPIÃO (23/10 a 21/11)

O período é ideal para viagens ou quem sabe até trabalhar fora do país. Você está se destacando profissionalmente e seu desempenho está sendo notado pelos seus superiores.

SAGITÁRIO (22/11 a 21/12)

Atividades altruístas trarão grandes benefícios para você neste período. Você será motivado por pensamentos nobres e sentirá alegria e bem estar ajudando ao próximo.

CAPRICÓRNIO (22/12 a 20/01)

Relaxe e leve a vida com mais otimismo. Não encare nada como definitivo. O ideal é ser mais flexível e adaptável tanto nas sua vida pessoal quanto profissional.

AQUÁRIO (21/01 a 19/02)

Se você está pensando em um novo projeto, converse com pessoas mais experientes antes de tomar qualquer atitude. Pesquise e avalie as circunstâncias para ver se o esforço vale a pena.

PEIXES (20/02 a 20/03)

Seja cauteloso nas suas relações pessoais e não julgue ou critique os companheiros. Leve em consideração o fato que agindo assim você dá a eles motivação para fazer o mesmo com você.

VOO 447

o acidente

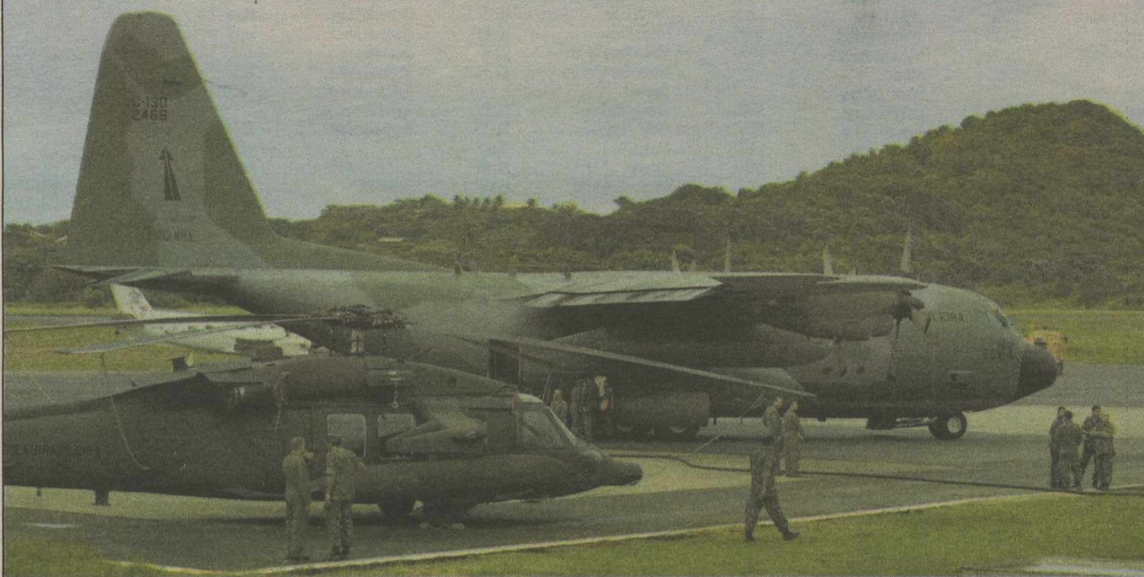

Restos de avião achados em alto-mar pela aeronave Hércules (à dir., ao fundo) serão trazidos à superfície por helicópteros BlackHawk (à frente). Anúncio da descoberta e do trabalho de buscas foi relatado pelo ministro Nelson Jobim

Destroços são encontrados

O governo brasileiro acredita ter encontrado a área em que supostamente caiu o Airbus A330 da Air France que decolou do Rio de Janeiro com 228 pessoas a bordo, no último domingo, e não chegou a Paris na manhã da segunda-feira. A aeronave teria se espatifado sobre a água a cerca de 700 quilômetros de Fernando de Noronha e São Paulo, à aproximadamente 1,3 mil quilômetros do Recife. A informação partiu do ministro da Defesa, Nelson Jobim, com base no mapeamento feito pelo avião Hércules, da Força Aérea Brasileira (FAB), ao meio-dia de ontem. O aparelho rastreou cinco quilômetros de destroços - fios e objetos metálicos - de um modelo que, garantiu o ministro, pertenceriam ao Airbus francês. "Para esse efeito, já são suficientes os 5 km de materiais. Não há como supor que a maré tenha reunido tudo isso de material trazido da praia", frisou Jobim.

Com base na descoberta, o ministério definiu uma área de 9,5 mil quilômetros quadrados para concentrar as buscas. Navios da Marinha brasileira devem chegar ao trecho dos resquícios às 11h de hoje. Embarcações mercantes (duas holandesas e uma francesa) contatadas pelo Brasil já estão na região. O ministro Nelson Jobim também explicou como será feito o trabalho de remoção e avaliação dos

destroços. O material recolhido das águas será transportado pelo navio Grajaú, saído de Natal, a uma faixa de 400 quilômetros do Arquipélago de Fernando de Noronha, para que seja apanhado por helicóptero Blackhawk e levado para terra firme - já que a autonomia de voo da aeronave é limitada a essa distância. Jobim adiantou que um escalado para avaliar os destroços retirados do mar. O trabalho será feito no Instituto de Medicina Legal (IML) do Recife. O ministro ponderou, no entanto, que a investigação sobre as causas do desaparecimento será assumida pelo governo francês, de acordo com a legislação internacional.

Mais cedo, no início da manhã, a Aeronáutica confirmou que uma aeronave C-130 havia encontrado poltronas de avião, pedaços brancos, tambor e vestígios de óleo e querosene em dois pontos sobre a água distantes 60 quilômetros um do outro. A área, de acordo com especialistas, possui uma profundidade de quase quatro mil metros

- o que dificultaria a busca por vestígios e pela caixa-preta, elemento que contém toda a informação estatística do Airbus. Só será possível saber se o material pertence de fato ao A330 se os números de série dele baterem com o informado pela empresa. O governo brasileiro se recusou a falar na probabilidade de achar sobreviventes no local municiados de botes salva-vidas.

A profundidade e a formação de uma cordilheira meso-oceânica no trecho apontado pelas autoridades dificultam, mas não impedem que a caixa-preta seja achada e inspecionada. Ela é produzida para suportar pressões extremas, dizem especialistas. Até a seis quilômetros abaixo do mar seria possível fazer o resgate sem danos ao acessório. A busca, no entanto, deve ser conduzida por submarinos capazes de descer até o limite indicado. A história dos acidentes mostra que, em 1987, as gravações do South African Airways, caído no Oceano Índico a 4,2 mil metros de profundidade, foram recuperadas. Autoridades francesas consideram "escassas" as chances de encontrar sobreviventes. As causas para o acidente permanecem desconhecidas. O ministro Nelson Jobim confirmou, ontem, que o Airbus mandou mensagens de depressurização da cabine e, em seguida, alertas de que havia sido detectada uma pane elétrica na aeronave.

Rastro de 5 quilômetros foi achado por avião



Embarcações da Marinha que estão a caminho do local



Corveta Caboco chega às 12h de amanhã



Dois navios mercantes holandeses e um francês foram integrados à missão



Fragata Constituição chegou às 9h. A fragata tem ponto para helicóptero capaz de voar 30 milhas. Será integrada a outra fragata.



França enviou três navios, dois da Marinha francesa e a embarcação Pourquoi pas, que tem robôs especializados em buscas em alto-mar



Navio de abastecimento da Marinha



A Marinha dos EUA enviou o avião-patrolha P-3C Orion para integrar a equipe de buscas

VOO 447

o acidente



Parentes ficaram desolados com a notícia de que o areiabranquense Soluwellington estava no voo da Air France

Potiguar entre as vítimas do Airbus

Comandante de petroleiro egípcio seguia a Paris e, depois, tomaria voo ao Cairo

Eduardo Tomé // da Gazeta do Oeste
Especial para o Diário de Natal

O areiabranquense Soluwellington Vieira de Sá, de 40 anos, morador da comunidade de Juremal, no município de Baraunas, é um dos 58 brasileiros que embarcaram no Airbus A330 da Air France que sumiu no Atlântico. O nome dele passará a fazer parte da relação de passageiros que deverá, segundo a companhia aérea, ser divulgada ainda hoje. Na tarde de ontem, a esposa, Regiene Rocha, e o irmão da vítima, Solon Henrique Filho, chegaram ao Rio de Janeiro, de onde deverão acompanhar a continui-

dade das buscas. "A empresa em que ele trabalhava nos oferece apoio. É triste porque não vou mais ver meu filho para quem eu desejei boa viagem quando saiu daqui no sábado. Pedi a Deus que cuidasse dele, sem saber que nunca mais o veria", lamentou o pai, o aposentado Solon Henrique de Sá, 81. "Pedem para que eu tenha esperança. Mas eu não posso contar com nada que traga ele de volta", desabafou.

O potiguar seguiria de Paris para o Cairo, no Egito, onde trabalhava como comandante de embarcações da empresa Geokinetics Geophysical do Brasil Ltda - que atua com pesquisa petrolífera em áreas marítimas. Há quatro anos, fazia costumeiramente o percurso entre o Brasil, a Europa e a África. Passava quarenta e cinco dias trabalhando e gozava vinte de folga. Casado e pai de duas filhas menores de

dez anos, Soluwellington Vieira tinha como meta permanecer no país africano por pelo menos mais seis meses. Depois, retornaria ao Brasil, para trabalhar em cidade mais perto de familiares.

Duas horas antes de embarcar no voo AF 447, Soluwellington Vieira conversou com a esposa Regiene Rocha e informou que faria a viagem com destino a Paris. Ele pretendia entrar no voo para o Cairo às 19h (horário francês). "Logo pela manhã da segunda-feira, quando a televisão começou a anunciar o desaparecimento do avião, uma enorme apreensão tomou conta de todos nós por causa do horário em que diziam que a aeronave tinha decolado. Um dos meus filhos telefonou para a empresa, já na parte da tarde, e obteve a informação que entristeceu toda a nossa família. O nome de Soluwellington estava entre os desaparecidos", disse Solon.

Em busca dos amigos

Erta Souza
ertasouza.m@diariosassociados.com.br

O casal de pediatras residentes em Natal, Ulisses Cavalcante e Simone Pires Cavalcante, viajou ao Rio de Janeiro para acompanhar as buscas pela aeronave Airbus. Os pediatras são amigos da

família da médica Bianca Pires Cotta, 26, que casou no último sábado, 30, com o procurador federal Carlos Eduardo Macário Melo, 34, em Niterói, no Rio de Janeiro. Bianca e Carlos estão na lista de desaparecidos do voo AF 447. Ulisses afirma que, menos de 12 horas depois de desembarcar

no Aeroporto Internacional Augusto Severo, foi surpreendido com a notícia do desaparecimento da aeronave onde estava o casal. "Os dois embarcaram no avião com destino a França, onde passariam lua-de-mel. Nem dava para acreditar no que estávamos ouvindo, por isso decidimos voltar para o Rio de Janeiro imediatamente", disse. Segundo Ulisses, a família tem esperança de reencontrar o casal.

histórias de vida e morte

Quando sumiu do alcance dos radares durante a madrugada da última segunda-feira, em pleno Oceano Atlântico, o voo AF 447 deu vida a enredos dramáticos de famílias desfeitas pelo mistério. Encontros com o fatalismo do acaso. Desencontros com os deslizes da sorte. Destinos amarrados ao inevitável. Em algum ponto do alto-mar entre as Américas e a África, submergem relatos que, somente sobre a terra, permanecem vivos na memória de quem não embarcou na até agora fatídica viagem da companhia Air France.



VIAGEM PARA O FUNERAL DO PAI

Lucas Gagliano (foto) - o jovem comissário da empresa aérea veio ao Brasil somente para acompanhar o enterro do pai. Ficou no país por cerca de 15 dias, de acordo com familiares. Tido como uma pessoa apaixonada por aviação, ele voltaria para a Europa, a trabalho, não fosse o sumiço na madrugada de ontem.

PRESENTEADO COM O DESAPARECIMENTO

José Ronnel Amorim - o dentista completou 35 anos justamente no dia em que embarcou rumo a Paris, na França. Viajava acompanhado da mulher, de nome Isis. Desesperada e angustiada com a ausência de notícias sobre o filho, a mãe dele, Diana Raquel, desabafou ao chegar ao hotel em que as parentes das vítimas recebiam atendimento da Air France: "Que tristeza".

ESPERANÇA EM FAMÍLIA

Luciana Seba - a psicóloga viajou com a família no voo AF 447. Ao seu lado, seguiram o marido, Paulo Valle Brito, e os sogros, Maria de Fátima e Francisco Eudes Mesquita. O pai dela procurou o hotel com os familiares e apostou na esperança: "Ela seguia com meu genro para encontrar a cunhada em Pequim. Tenho muitas esperanças nas buscas".

PRECAUÇÃO E SEPARAÇÃO

Christine Badre Schnabl - toda vez que viajava com a família, ela tomava um cuidado: dividir todos em dois aviões para que os filhos não perdessem, ao mesmo tempo, a mãe e o pai em caso de acidente. O roteiro se repetiu no domingo. O marido embarcou mais cedo com a filha de três anos. Christine adentrou na aeronave da Air France com o filho de cinco anos. Ambos estão desaparecidos.

CORAGEM E SUMIÇO

Patrícia Maria Nazareth Ceva - funcionária da Agência Nacional de Vigilância Sanitária (Anvisa) tinha medo do longo voo até a França, confidenciou um amigo. Um dia antes de embarcar, pediu a amigos que rezassem pelo seu destino. No domingo, ela embarcou com o filho de três anos e o marido - para desaparecer no Atlântico horas depois.

FIM DA LUA DE MEL

Anna Negra - a catalã não conseguiu viajar no mesmo voo do marido, com quem desfrutava lua de mel. Despediu-se dele no saguão do aeroporto Tom Jobim e tomou o voo AF 447. Voltaria a Dubai, nos Emirados Árabes, onde morava com o companheiro. Acabou se tornando a segunda pessoa nascida na Espanha a integrar a lista de passageiros do Airbus da Air France

SENTIMENTO DESAFINADO

Sílvio Barbatto - maestro viajava para Kiev, na Ucrânia, mas faria conexão em Paris. Faria palestra sobre música russa e brasileira e demonstraria a Ópera Carlos Chagas, que estava concluindo. Há um ano e quatro meses, namorava Antonella Pareschi. Atônita, ela não digeriu o desaparecimento do companheiro: "Jamais vou ter a certeza de que ele está morto".



"A Índia é um estado socialista. Nós caminhamos para o socialismo. O que estamos fazendo, desde já, é socialização".
(in A Índia é uma democracia capitalista - 11.3.1962)

ASSIS CHATEAUBRIAND

Prostituição infantil

Enquanto a garantia de moradia, escola, saúde, segurança e lazer estiver apenas na letra fria da lei, solenemente ignorada na vida real, crianças e adolescentes estarão sujeitos a toda sorte de riscos, vulneráveis ao apelo das drogas e à exploração sexual. É o que se observa em municípios goianos localizados às margens das rodovias federais que partem de Brasília rumo ao Rio de Janeiro (BR-040), Goiânia (BR-060) e Pirenópolis (BR-070).

Reportagem publicada ontem pelo Correio revelou que, mesmo em locais em que a repressão policial é sistematizada, como na região de Anápolis, os abusos não cessam.

A 160km da capital federal, essa cidade de Goiás é, desde 2006, foco de operações quinzenais de policiais rodoviários, comissários da infância e representantes do Centro de Referência Especializada em Assistência Social (Creas), do governo federal. Não raro, o grupo é reforçado pelo próprio

juiz da Vara da Infância e da Juventude do município, que dá agilidade aos trabalhos, com a emissão imediata de mandados de busca e apreensão.

Mesmo assim, embora tenha caído o número, os flagrantes continuam. Só em 30 de março houve quatro. Entre eles, os de dois garotos, de 8 e 10 anos, que viajavam com um caminhoneiro, de quem disseram ser filhos, embora não tivessem qualquer parentesco com ele.

Desde janeiro de 2008, 31 menores foram resgatados de situações de risco na região. Não se pode abrir mão da fiscalização. Muito pelo contrário, ela precisa ser intensificada. Há suspeitas de que redes organizadas estejam por trás da exploração.

Aliciadores treinariam as crianças e adolescentes para negarem a exploração — com desculpas ingênuas, como a de que estariam apenas em busca de caronas — e mentir a idade. Também forneceriam documentos falsos. Há

que se buscar esses crápulas. Hotéis, motéis, bares, postos de gasolina e outros estabelecimentos que deem guarida a esse tipo de atividade devem igualmente ser identificados e punidos.

A lei prevê que os responsáveis pelos pontos usados para a prática criminosa (donos ou gerentes) incorrem no mesmo tipo de crime que os intermediários e estão sujeitos a penas de quatro a 10 anos de prisão e multas. A violência vence sobretudo por duas razões: a impunidade e a falta de proteção social dos menores. Numa CPI mista encerrada há cerca de cinco anos, 80 casos foram relatados e em apenas 10 deles os culpados foram condenados. Vinte e cinco denúncias nem sequer foram investigadas.

A prevenção também carece de programas eficientes de transferência de renda, educação de qualidade, incentivo ao esporte e muita informação. Só com ampla rede de apoio, o Estado eliminará as situações de risco.

cartas redacao.rn@diariosassociados.com.br

Para enviar sua opinião para a seção CARTAS, escreva para o e-mail ou envie correspondência para o seguinte endereço:

DIÁRIO DE NATAL / REDAÇÃO

Av. Deodoro da Fonseca, 245 - Petrópolis. CEP 59012-600 Natal-RN.

Parabéns

Fiquei surpreso ao ler no Diário a matéria sobre o circuito GLS em Natal. Sou de Salvador, e estou com viagem de férias marcada para o dia 10 a Natal e busquei ler os jornais da cidade para me informar sobre o que acontece por aí. Um veículo de comunicação de massa publicar normalmente uma matéria desse tipo dá a impressão de que Natal é uma cidade moderna, voltada para o futuro e bastante tolerante com as minorias. Parabéns à repórter Adriana Amorim.

Deco Salvador
por e-mail

Copa em Natal

A cidade de Natal está de parabéns pela escolha realizada pela FIFA. De maneira gratuita, foi eleita sede da copa do mundo. Repito, de maneira gratuita, pois a única diligência que observei por parte dos políticos potiguares foi uma acirrada corrida buscando a informação divulgada no último domingo. Neste quesito, realmente, alguém venceu. Mas ainda há tempo e muito trabalho a ser realizado. A cidade de Natal merece e precisa ser divulgada pelo País e pelo mundo. Tudo que vem acontecendo em seu favor é sempre motivado pelas suas belezas naturais, e ainda pelo temperamento gentil e acalorado dos potiguares. Não observo, por este mundo afora, nenhuma divulgação de nossa cidade, senão quando financiada pela iniciativa privada. Nem mesmo o Brasil conhece a nossa capital. É um fato, no mínimo, estranho. Deveríamos estar seguindo o estilo do Ceará, estado que já descobriu que investimentos direcionados ao setor turístico geram progresso. Os políticos pre-

cisam se dedicar, divulgar, investir. É o mínimo que deveriam fazer, pois estariam trabalhando para uma cidade com forte potencial a nível mundial. Pare se ter uma idéia de quanto Natal possui potencial, à meia noite do domingo, observei que nossa cidade era a primeira colocada em uma enquete desenvolvida pela UOL. Entre mais de 33.000 eleitores, Natal estava com 19,61% dos votos, à frente da cidade de São Paulo, com 17,93% dos votos, cidade cuja região metropolitana possui aproximadamente 20 milhões de habitantes. Imaginem se Natal fosse divulgada!!! Precisamos levar informações como esta ao mundo.

Genason Dantas Fonseca
advogado, por e-mail

Poluição visual

Fizemos um abaixo-assinado, solicitando à Delegacia Especializada em Proteção ao Meio Ambiente (Deprema), que averigue o descumprimento da Lei do Silêncio no Posto de Gasolina que fica no cruzamento das avenidas Prudente de Moraes e Bernardo Vieira. A situação de freqüente abuso de pessoas que não tem o menor respeito pelo próximo, muito menos pelo meio ambiente e continuam impunemente praticando esta desordem. Todos os dias, e mais movimentado nas sextas e sábados, eles fazem um tipo de "concurso de som alto" com vários carros, pegadas de moto e de carro, músicas com palavras imorais inseridas e bedbedes fornecidas pela loja de conveniência. Urge encontrar-se uma maneira de fazer valer a Lei do Silêncio, sob pena de continuarmos a ser vítimas de mais uma impunidade.

Antonio Firmino Junior
pela Internet

CHARGE



DIÁRIO de NATAL

Presidente
GLADSTONE VIEIRA BELO

Diretor Institucional
Miguel Jabour

Superintendente
de Comercialização
Fabiana Veras

Fundado em 1939 por
Assis Chateaubriand

Diretor-Gerente
ROBSON DIAS

Editora Executiva
Juliska Azevedo

Sucursal
São Paulo (SP): 0xx11
3045.4921
Rio de Janeiro (RJ): 0xx21
2263.1945
Patos (PB) (Oswaldo): 0xx83
9332.9427
Guarabira (Jacara) (PB):

0xx83 8825.2933

Representantes
Distrito Federal: 0xx61
3201.0071
Ceará: 0xx85 3264.0576
Pernambuco: 0xx81
3326.7188

D.A Press Multimídia

Atendimento para venda e pesquisa de imagens: Pessoalmente: segunda a sexta, das 10h às 14h. Email e telefone: segunda a sexta, das 10h às 22h / sábados e feriados, das 12 às 18h. Email: dapress@diariosassociados.com.br. Telefones: (61) 3214.1575 / 1582 Fax: (61) 3214.1583

COMO ENTRAR EM CONTATO COM O DIÁRIO DE NATAL

Redação: 0xx84 4009.0150 / Circulação: 0xx84 4009.0200 / Marketing: 0xx84 4009.0181

MARKETING 4009-0181
ADMINISTRAÇÃO 4009-0166

ASSINANTE ATENDIMENTO
Capital 4009-0220
Interior 4009-0220
COMERCIAL 4009-0174 / 4009-0176
CLASSIFICADOS 4009-0200

BALCÃO DE ANÚNCIOS:

Av. Deodoro da Fonseca, 245 - Petrópolis
Shopping Via Direta, Av. Salgado Filho - Lagoa Nova

VENDA AVULSA
Telefone 4009-0236
Rio Grande do Norte R\$ 1,00
Outros Estados R\$ 3,30



DIÁRIOS ASSOCIADOS DA

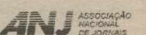

ENDEREÇO:

Avenida Deodoro, 245 - Petrópolis, Natal (Rio Grande do Norte) - Cep: 59.012-600 - PABX: 0xx84 4009.0166

A chuva, a bela e o ministro

Ciro Pedroza
Jornalista

Seis meses atrás, quando os céus se desmancharam em água sobre a bela e desenvolvida Santa Catarina, os rios encheram, as cidades ficaram isoladas, as casas foram levadas pela força das águas ou pelo peso das barreiras que ruíram. Foi um clamor geral, que logo ganhou as páginas e o tempo precioso do rádio e da TV. De imediato, o Brasil se mobilizou para ajudar os irmãos do sul.

Era reportagem a cada minuto, campanhas e mais campanhas de solidariedade. O que mais se via era gente chorando pela tragédia e autoridades de todos os naves sobrevoando as áreas inundadas, mostrando serviço e liberando milhões para ajudar os desabrigados. Donativos não pararam de chegar, enviados de todas as regiões do país, inclusive dos

mesmos estados do Norte e do Nordeste que hoje estão debaixo d'água, vivendo o mesmo drama enfrentado pelos catarinenses tempos atrás. A diferença é que agora, ao contrário de lá, ninguém se mobiliza ou se comove com o drama dos milhares de nordestinos que perderam o pouco que tinham para o mar de água que a chuva criou. Curiosamente, as mesmas autoridades que liberaram dinheiro franco para o sul mudam o discurso em relação ao norte.

O presidente Lula, que outro dia mandou dinheiro para o FMI, sobrevoou por aqui, discursou, mas dinheiro que é bom, ainda vai demorar. Talvez quando as águas baixarem e ninguém precisar mais de ajuda, ela chegue. E quem, até por obrigação do cargo, deveria fazer alguma coisa, não faz. E ainda fala mal da nossa gente que, de vítima, passou a ré no julgamento do ministro Geddel Quadros Viei-

ra Lima, da Integração Nacional. Para o baiano Geddel, os nordestinos que estão debaixo d'água são os culpados por toda essa tragédia simplesmente porque vivem em áreas de risco e não nas terras altas de Brasília, como ele. Se fosse para Santa Catarina ou para outro estado do Sul Maravilha, a coisa de certo seria diferente.

Durante a tragédia de lá ninguém condenou os catarinenses que construíram suas casas nas encostas dos morros. O que se viu foi todo mundo sair em socorro dos que estavam sofrendo. Poucos dias atrás, a polícia prendeu em Santa Catarina um comerciante que estava vendendo em sua loja roupas e dos objetos doados às vítimas das chuvas naquele estado. Em São Paulo, equipes da Cruz Vermelha só conseguiram arrecadar 120kg de alimentos e, acredite, meia dúzia de cestas básicas para os flagelados do Norte e do

Nordeste. Para piorar a situação, falta transporte para levar os donativos e distribuí-los com quem precisa. Para o sul, tinha fila de helicóptero e de avião. Para o nordeste, nada. Nada, vírgula. Pelo menos temos um belo consolo: a Miss Brasil é nossa!... A linda potiguar Larissa Costa Silva de Oliveira quebrou um tabu de anos de vitórias seguidas das beldades do sul e irá nos representar no concurso Miss Universo. Enquanto isso, milhares de nordestinos continuam lutando para sobreviver, mesmo com a vida debaixo d'água.

Já o ministro Geddel luta feito fera para se eleger senador pela Bahia e continuar em Brasília, o mais longe possível daqueles que não cansam de repetir a mesma súplica que um dia imortalizou Gordurinha e Nelinho Oh, Deus!, será que o senhor se zangou e só por isso o sol se arretrou fazendo cair toda chuva que há.

O que a sociedade tem a ver com a corrupção?

Cibele Benevides Guedes da Fonseca
(Procuradora da República no RN)

Quando se fala em corrupção é comum que a reação das pessoas se divida em duas: umas ficam indignadas; outras acham que a corrupção está imbricada em nossa cultura e nada se pode fazer a respeito. Antes de optar por filiar-se à segunda corrente, é interessante levar em conta que, não bastasse ser a corrupção o principal motivo de vergonha dos brasileiros, como relatado pela revista Época, ela faz o Brasil perder a cada ano 5% do PIB, segundo estudo da Fundação Getúlio Vargas.

O Banco Interamericano de Desenvolvimento (o BID), em seu relatório sobre o Progresso Econômico e Social na América Latina de 2000, diz que nos países onde há corrupção elevada os níveis de investimento e crescimento econômico di-

minuem, já que aumenta custos e a incerteza quanto a eles. Tais custos sociais vitimam especialmente as camadas mais pobres da população. De acordo com o Banco Mundial, a corrupção amplia a exclusão social, deteriora os serviços públicos e vitima uma clientela que não pode se socorrer nos serviços privados ou no livre mercado. Como

combater então a corrupção? É simples: trazendo transparência às administrações públicas, disponibilizando aos cidadãos acesso via internet do orçamento e de todas as despesas do Governo em suas três esferas (Federal, Estadual e Municipal) e Poderes (Executivo, Legislativo e Judiciário). Acabar com a impunidade também é

determinante no combate à corrupção, e isso só é possível quando se luta contra o excessivo número de recursos judiciais disponíveis, contra os curtos prazos de prescrição de crimes e contra o foro privilegiado. Uma pesquisa da AMB - Associação dos

Magistrados Brasileiros - aponta que "o foro privilegiado virou uma válvula de escape de punição

na Justiça para autoridades flagradas em irregularidades.

Das 130 ações penais contra autoridades que, por uma questão de foro privilegiado, tramitaram no STF - Supremo Tribunal Federal entre 1988 e 2007, nenhuma resultou em condenação. Outro assunto importante são os prazos para julgar os crimes, os chamados "prazos de

prescrição". "Em muitos casos, o processo se prolonga tanto que a pena prescreve e o crime não pode mais ser julgado. Segundo dados do STF - Supremo Tribunal Federal, uma decisão pode demorar até 20 meses na primeira instância, 40 meses na segunda e outros 40 meses nos tribunais superiores.

Não é raro um processo atravessar mais de dez anos sem que o julgamento do acusado chegue ao fim." Com isso, o acusado sai ileso de uma acusação de corrupção. Seria, assim, uma excelente iniciativa dos Deputados e Senadores brasileiros que elaborassem projetos de lei aumentando os prazos de prescrição de crimes. Enquanto isso não acontece, conclamo os cidadãos a acessar www.oquevocetemavercomacorrupcao.com e, sempre e sempre, procurar o Ministério Público de sua cidade para esclarecimentos e representações.

DIÁRIO DE NATAL na história

HÁ 61 ANOS

Segunda-feira, 03 de junho de 1948 – Foi fundada, ontem, em Natal, a Cooperativa dos Servidores da União. A primeira diretoria eleita foi composta pelo presidente Jeremias Pinheiro Filho, para gerente Mário Vilar e secretário Geraldo Magela de Andrade.

HÁ 59 ANOS

Sábado, 03 de junho de 1950 – Foi fundado, ontem, nesta capital, o Partido Republicano, seção do Rio Grande do Norte. Na reunião realizada, tomaram parte não apenas elementos da dissidência udenista, mas representantes do Partido Social Democrático e do Partido Social Progressista. Por proposta do sr. Amaro Silva, foi aclamado presidente de honra, o prefeiteiro de Mossoró sr. Dix-Sept Rosado.

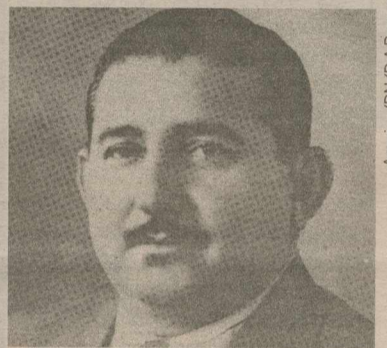

Arquivo/DN/D.A. Press

HÁ 57 ANOS

Terça-feira, 03 de junho de 1952 – Lamentável acidente na saída de Mangue Seco, reduz a destroços a Yole "Rio Grande do Norte". É interrompida o ideal de cinco remadores potiguares que tentavam o raid Natal/Rio de Janeiro. O sonho de Ricardo da Cruz, Antônio Duarte, Clodoaldo Bakker, Francisco Madureira e Oscar Simões fica adiado.

Terça-feira, 03 de junho de 1952 – A Praça do Professor chamar-se-á agora Praça "Almirante Marquês de Tamandaré". A lei de autoria do vereador João Frederico Abbott Galvão, foi sancionada pelo prefeito Creso Bezerra. No local da praça já se encontra colocado o busto do glorioso patrono da Marinha Nacional, oferecido pelo Comandante da Base Naval.

HÁ 42 ANOS

Sábado, 03 de junho de 1967 – Será, hoje, a inauguração oficial da Estação Metropolitana de Passageiros, junto a Praça André de Albuquerque. Não está prevista nenhuma solenidade especial, devendo o ato contar apenas com o prefeito Agnelo Alves e assessores.



Arquivo/DN/D.A. Press

PAQUISTÃO

OPERAÇÃO MILITAR MATA 21 TALIBÃS

Islamabad, (EFE) - Pelo menos 21 supostos talibãs morreram nas últimas 24 horas em confrontos com as forças de segurança no norte do Paquistão, palco há semanas de uma operação militar de grande escala contra a insurgência muçulmana, informou ontem o Exército. O comando militar paquistanês admitiu em comunicado que durante os combates três soldados morreram, embora não tenha divulgado números sobre baixas civis.

Segundo o Exército, os 21 "terroristas" morreram em vários pontos do vale de Swat, principal zona onde ocorre a ofensiva e que os talibãs tinham transformado em uma de suas mais importantes fortificações. Mingora, principal cidade de Swat, "está voltando à normalidade" depois que no sábado passado os militares reivindicaram ter tomado o controle da região, segundo a nota. A operação é desenvolvida em Swat e nos distritos de Dir, Shangla e Buner, aos quais os talibãs tinham tentado estender sua influência antes da ofensiva.

TRÁFICO

BEBÊ É POSTO À VENDA NA COLÔMBIA

Bogotá, (EFE) - Um bebê colombiano de dois anos está à venda na internet por US\$ 475 ou 12 parcelas mensais de US\$ 45,7, informou ontem a Polícia, que tenta estabelecer a identidade do menor, cuja foto aparece em um portal de compra e venda de produtos. A imagem da criança, da cidade colombiana de Ibagué, centro, aparece em um site, e as autoridades investigam se os autores do anúncio fazem parte de uma rede dedicada ao tráfico de pessoas.

"Neste momento, todo nosso esforço investigativo está encaminhado a estabelecer se efetivamente é a oferta de um menor, como tal e qual é o objetivo da pessoa que está fazendo a oferta pela internet", afirmou o chefe do Departamento de Delitos Informáticos da Polícia, major Freddy Bautista. Ele explicou que os agentes também verificam a possibilidade de as pessoas que ofereceram a criança serem criminosos que tentam extorquir eventuais "compradores" e não têm nenhum menor em seu poder.



Famintos, crianças são as mais afetadas com os problemas de desnutrição no sul-asiático

Crise aumenta fome mundial

Número de famintos no sul da Ásia sobe em 100 milhões

Nova Délhi, (EFE) - A crise financeira internacional e a alta dos preços do petróleo e dos alimentos fizeram o número de pessoas com "fome crônica" no sul da Ásia crescer de 300 milhões para 400 milhões nos últimos dois anos, denunciou ontem o Fun-

do das Nações Unidas para a Infância (Unicef). Numa entrevista coletiva em Nova Délhi, o diretor do Unicef para a região, Daniel Toole, classificou a situação como "escandalosa".

O comentário foi feito durante a apresentação do relatório do órgão sobre o impacto da crise econômica na Índia, que é como o organismo define a "fome crônica".

Toole lembrou que o Banco Mundial (BM) fixou em 600 milhões, um número bem maior,

o total de sul-asiáticos que vivem sob a linha de pobreza (US\$ 1,25 ao dia). Disse ainda que mais de um bilhão de pessoas sobrevivem com menos de US\$ 2 ao dia na região. Em seu estudo, o Unicef calculou em 230 milhões de indianos, 84 milhões de paquistaneses, 65,3 milhões de bengaleses, 10 milhões de cingaleses, 8,5 milhões de nepaleses e 7,8 milhões de afegãos os sul-asiáticos famintos.

Os dados "mais preocupantes", segundo Toole, foram co-

letados no Nepal, no Paquistão e na Bangladesh, países em que a fome crônica avançou com mais rapidez sobre a população pobre nos últimos dois anos. As crianças são as mais afetadas, já que, segundo o relatório, 54% dos 615 milhões de menores no sul da Ásia vivem na pobreza. E, dos 175 milhões de crianças com menos de 5 anos, 45% delas têm problemas de desnutrição, o índice mais alto do mundo, acima até da taxa na África.

CONFLITO

Obama diz que EUA são um dos maiores países muçulmanos

O presidente americano, Barack Obama, assegurou ontem que os Estados Unidos são "um dos maiores países muçulmanos do planeta", ao mesmo tempo em que convidou o mundo ocidental a "conhecer melhor o Islã". "Os EUA e o mundo ocidental devem aprender a co-

nhecer melhor o Islã. Além disso, se contarmos o número de americanos islamitas, nos daremos conta de que os Estados Unidos são um dos maiores países muçulmanos do planeta", afirmou Obama em entrevista concedida ao canal de televisão francês "Canal+".

O presidente americano, que fará um discurso nos próximos dias no Cairo, afirmou que tentará "criar o melhor diálogo para que o mundo muçulmano possa compreender melhor como não só os EUA, assim como todo o mundo islâmico em geral, sofre certos problemas co-

mo o terrorismo". "Acho que há um autêntico conflito entre os que sustentam que o Islã é irreconciliável com a vida moderna e os que acham, pelo contrário, que o islamismo sempre soube evoluir", assegurou Obama.

Para o presidente americano, "seja qual seja a confissão, são os que constroem e não os que destroem os que deixam uma herança". Após viajar à Arábia Saudita e ao Egito, Obama participará no próximo domingo na França da comemoração do Dia D, quando houve o desembarque aliado na Normandia durante a Segunda Guerra Mundial.

PARA ANUNCIAR LIGUE: 4009-0200

INFORMÁTICA



Empresários que empregam os PCs dizem que as ferramentas permitem organizar contatos, arquivar com eficiência os documentos e dar agilidade às ações desenvolvidas durante o dia a dia

Tecnologia para os pequenos

Aquisição de PCs e servidores ajuda empresas a se modernizarem e atraírem mais clientes

Tiago Falqueiro/ Silas Scalioni

tiagofalqueiro.df@diariosassociados.com.br/

A vida da pequena empresa no Brasil não é fácil. Segundo dados do Sebrae, quase metade dos micros e pequenos empresários não aguenta o primeiro ano da batalha que é manter um negócio conviven-

do com a pouca oferta de crédito e pesada carga de impostos. E o investimento em inovação pode ser uma mão na roda na ajuda aos que se aventuram no empreendedorismo. Possibilita aos empresários se diferenciar, conquistar novos negócios e alcançar eficiência na hora de gastar. Muitas vezes comprado em grandes lojas varejistas, como fazem os usuários domésticos, permite ao empresário organizar contatos, documentos e arquivos essenciais para seu negócio. Mas 19% das mais de 5,1 milhões de pequenas empresas não têm nem um PC, segundo a

pesquisa sobre Tecnologias da Informação e da Comunicação (TIC) das empresas, feita em 2008 pelo Centro de Estudos sobre as Tecnologias da Informação e da Comunicação (Cetic.br).

"Sabemos que os pequenos empresários ficam pressionados a manter o fluxo de caixa a qualquer custo, seja por formalidade e da informalidade, mas o investimento em tecnologia aumenta a eficiência e a produtividade, colaborando para que as micros e pequenas empresas cresçam", explica Cássio Tietê, diretor de expansão de negócios da Intel. Para o executivo, duas questões devem ser enfrentadas

para um salto de qualidade no setor. "É preciso conscientização das pequenas empresas para que elas entendam esse processo, o que a tecnologia da informação pode proporcionar", defende. "Na questão da produtividade, ganha-se em eficiência nas compras, na execução de tarefas para aquisição de produtos e também se agiliza o processo de vendas. Sem contar na administração dos recursos, materiais e contábeis, que pode ser integrada e ficar mais fácil de ser processada", explica. A restaurateur Déborah Moura Alencar Grosso já fez a programação do que vai preci-

sar e se prepara para implantar sistema em seu negócio. "Acredito que temos muito a crescer com a informatização", diz.

Crédito

O outro ponto é o acesso ao crédito. "Há algumas linhas de crédito de se comprar usando o cartão Banco Nacional de Desenvolvimento Econômico e Social (BNDES), mas ainda é pouco. Para que as pequenas empresas possam adotar massivamente as novas tecnologias é preciso que se criem canais específicos para isso, com incentivos e tudo mais", defende Cássio.

Portas abertas para o mundo

Automatizar processos, criar caminhos de comunicação com os consumidores, ficar visível 100% do tempo, ultrapassando horários comerciais e limitações regionais. "Engana-se quem pensa que é possível ter sucesso hoje sendo competitivo apenas em sua vizinhança", afirma Daniel Neiva, gerente de vendas do setor de mídias e pequenas empresas para a América Latina da Dell. E, hoje, investir em tecnologia não é mais tão caro.

Transformar sua empresa em inovadora não é nenhum bicho de se-

te cabeças. Com apenas um computador, uma conexão à internet e uma impressora, uma simples padaria de esquina pode aceitar encomendas do mundo todo, mesmo que para entregar pães e cestas especiais apenas localmente. Além disso, quanto mais computadores ligados dentro da empresa, maior o desempenho dos funcionários. Uma rede de PCs facilita a troca de arquivos. Numa gráfica, por exemplo, em que arquivos pesados são gerados, um supervisor pode acompanhar a produção de uma ima-

gem de sua mesa, economizando tempo quando é preciso dar conta de múltiplos projetos.

E, com o crescimento da estrutura, o servidor torna-se necessário. O novo componente será capaz de organizar todos os arquivos e informações em um único lugar e em um ambiente projetado para aquilo. "Antes, pelo alto preço, os empresários compravam um PC mais potente, com bastante memória e processamento, mas o equipamento não era específico. Hoje, os servidores custam

quase o mesmo do PC e têm a estabilidade necessária para as tarefas de organizar a rede", explica Elis Queiroz, gerente de marketing de produtos de infraestrutura da Microsoft Brasil.

Sobrevivência

A passagem por todas as etapas ajudam as pequenas a se manterem vivas por mais tempo. "As empresas que gastam mais com TI sobrevivem mais tempo, porque isso permite um ganho de produtividade", explica Daniel Neiva, gerente regional da Dell de vendas para o setor. Segundo o executivo, investir em uma boa infraestrutura é básico – o diferencial surge quando se vai ainda mais longe.

QUEM É QUEM

• Computador:

O desktop dá acesso a novos clientes e diversificação de fornecedores. O computador agiliza processos produtivos para empresas de qualquer setor.

• Notebook:

O laptop pode ser um segundo passo, se há necessidade de se locomover com informações do negócio. A mobilidade pode ser essencial para quem depende do PC para fechar um negócio fora do escritório.

• Servidor:

Para armazenar dados enviados por usuários e disponibilizá-los a todos. Se um PC "dá pau" ou é infectado, as informações não se perdem. Ficam guardadas no servidor. Com eles, os sistemas da empresa ficam disponíveis para fora do escritório.

SATISFAÇÃO É ALGO QUE SE COMPROVA NO DIA A DIA. PALAVRA DE CLIENTE G5.

Depoimento do dia:



JOALSON KAYO FEITOSA BARBOSA - GUIA DE TURISMO

Minha escolha se deu por vários motivos, sendo eles: localização, custo-benefício e área de lazer, além disso, a coincidência do casamento que se sucedeu no período do lançamento do empreendimento.



O Residencial Que Escolheu Você.

+ um empreendimento
G5
www.g5imco.com.br

<p>1</p> <p>IMÓVEIS</p> <p>1.1 Apartamento Compra e Venda</p> <ul style="list-style-type: none"> 1 Quarto 2 Quartos 3 Quartos + de 3 Quartos <p>1.2 Apartamento Aluga</p> <ul style="list-style-type: none"> 1 Quarto 2 Quartos 3 Quartos + de 3 Quartos <p>1.3 Casa Compra e Venda</p> <ul style="list-style-type: none"> 1 Quarto 2 Quartos 3 Quartos + de 3 Quartos <p>1.4 Casa Aluga</p> <ul style="list-style-type: none"> 1 Quarto 2 Quartos 3 Quartos + de 3 Quartos <p>1.5 Pontos Comerciais</p> <p>1.6 Pontos Comerciais Aluga</p> <p>1.7 Terrenos e Áreas Compra</p> <p>1.8 Terrenos e Áreas Aluga</p> <p>1.9 Quartos, Pensões e Kitnetes</p> <p>1.10 Serviços e Créditos Imobiliário</p> <ul style="list-style-type: none"> Consórcio Financiamento Outros Serviços 	<p>1.1 Areia Preta</p> <p>PROCURADORIA DE IMÓVEIS - C.998. F.4006-3838. Plantão sáb/dom. Ap c/170m2, 3 sts, mobiliado, and alto. Frente p/mar, R\$ 590 mil. APV808.</p> <p>+ de 3 Quartos</p> <p>ATIVA IMOBILIÁRIA - C.1170. F.3221-6050. Apto recém constr c/sl p/5 ams, 4 sts c/closet, wc soc, coz, desp, ar/ser, dep emp, 3 vgs ggm. ATC-92073.</p> <p>PROCURADORIA DE IMÓVEIS - C.998. F.4006-3838. Plantão sáb/dom. Cond Élia Barros, and alto, sl 3 amb, var, 4 suit c/closet, coz c/desp, lav, 4 vg. Lazer c/ campo fut. Pisc, etc. Belíssima vista/mar. APV462.</p> <p>Barro Vermelho</p> <p>2 Quartos</p> <p>SÓLIDA IMÓVEIS - C.0316/J.S. Plantão no 3133-4000. Apto c/2/4 (1ste) sl 2 amb, var, coz, 2 wc, 1 vg, sl fest, pisc, 8º and, est. prop. R\$ 130 mil. SIVA.2067.</p> <p>3 Quartos</p> <p>SÓLIDA IMÓVEIS - C.0316/J.S. Plantão no 3133-4000. Apto c/3/4 (1ste) sl 2 amb, var, coz, 2 wc, 1 vg, sl fest, pisc, 8º and, est. prop. R\$ 230 mil. SIVA.3072.</p> <p>REIS MAGOS - C.1328. F. 3222-4480/3211-2355. Cond. Sol Nascente: Sla. ampla, 3/4 sdo. 1 ste, wc soc, coz, ar, ser, R\$ 160 mil.</p> <p>ATIVA IMOBILIÁRIA - C.1170. F.3221-6050. Apto c/sla p/2 ams, 3/4 sdo 1 ste, wc soc, coz, ar/ser, ggm. ATC-7009.</p> <p>PROCURADORIA DE IMÓVEIS - C.998. F.4006-3838. Plantão sáb/dom. Apto c/3/4, 1 st, 1 semi-ste, sl 2 amb, coz, ar, ser, wc. R\$ 175 mil. APV959.</p> <p>PROCURADORIA DE IMÓVEIS - C.998. F.4006-3838. Plantão sáb/dom. Solar de A. Preta, excel ap 2/4, wc soc, coz, americ c/arm, sl em l, var, 61m2, vist/mar. No-vo!, R\$ 135 mil. FV.66.</p> <p>TERTULIANO RÉGO - C.1098J. F.3203-2800. Plantão Sáb/Dom. Exc Apto, local amplo, sl p/2 amb, 3/4(1ste), demais depts, 2 gar. R\$ 220 mil. TR16254.</p> <p>TERTULIANO RÉGO - C.1098J. F.3203-2800. Plantão Sáb/Dom. Local exc, sl 2 amb/var, 3/4 (1ste), wc soc, demais depts, 2 gar. R\$ 160 mil. TR16062.</p> <p>+ de 3 Quartos</p> <p>TERTULIANO RÉGO - C.1098J. F.3203-2800. Plantão Sáb/Dom. Linda cob duplex, sl vários amb/var, lav, esc, 4 sts, closet, estar infimo, coz/arm/dep, ar ser, dep emp, cot dep, 4 gar, pisc, privativa do prédio, ac apto menor como parte/pagto, vale a penas conf detalhes. R\$ 670 mil. TR10981.</p>	<p>1.1 Candelária</p> <p>Candelária</p> <p>1 Quarto</p> <p>JM CORRETOR DE IMÓVEIS - C.1959. www.imoveisempre.com.br. F.9966-0834/8828-4614. Vende-se excel apart-novo-funcional, melhor ár Candelária, próx de tudo. Sla estar/jantar, 1 ste(amp), 1/4 social, wc soc, coz(ar/ser), var, c/arms, 1 vga gar, s/feita, piscin, academia, 2 elevadrs, port 24hs, circ fechado - andar médio-grande oportunidade. APV337.</p> <p>JM CORRETOR DE IMÓVEIS - C.1959. www.imoveisempre.com.br. F.9966-0834/8828-4614. Vende-se excel apart-novo-funcional, melhor ár Candelária, ótimo localização. Sla estar/jantar, 1 ste(amp), 1/4 social, wc soc, coz(ar/ser), var, 1 vga gar, s/feita, piscin, academia, 2 elevadrs, port 24hs, circ fechado - andar médio-grande oportunidade. APV339.</p> <p>JM CORRETOR DE IMÓVEIS - C.1959. www.imoveisempre.com.br. F.9966-0834/8828-4614. Vende-se excel apart - novo - andar alto - c/bela vista Natal, prático, funcional, próx Natal Shopping, sla estar/jantar, 1 ste (wc c/ blindex+cuba granit+ espelhos), 1/4 social, wc social(blindex+cuba granit+ espelhos), coz(ar ser), var, 1 vga gar, s. festa, s. jogs, quad poliespor, churrasq, tv a cabo, 2 pisc, academia ginást, 2 elevadrs - port 24 hrs, circuito fechado - excel oportunidade. APV341.</p> <p>2 Quartos</p> <p>TERTULIANO RÉGO - C.1098J. F.3203-2800. Plantão Sáb/Dom. Exc apto, andar alto, sl 2 amb/var, 2/4(1 ste), wc soc, demais, dep, gar, lazer. R\$ 185 mil. TR16043.</p> <p>3 Quartos</p> <p>ATIVA IMOBILIÁRIA - C.1170. F.3221-6050. Ap 3/4 snd 1 suit, exc loc c/sala L, coz c/bancada granito e arms, ar ser, dep comp, wc soc, var e gar p/ 2 car. ATC-92050.</p> <p>HENRIQUE VIEIRA - C.2704. 17º Reg. F.3231-4458/9115-6658. Mirante das Dunas, var, wc, sla 3 sts, coz, desp, 03 vgs ggm. R\$ 550 mil. Temos outras opções.</p> <p>+ de 3 Quartos</p> <p>HENRIQUE VIEIRA - C.2704. 17º Reg. F.3231-4458/9115-6658. Apart. 380m2, var, sl, esc, wc, 4 sts, sl som, vídeo, coz, desp, ar ser, R\$ 600 mil.</p> <p>TERTULIANO RÉGO - C.1098J. F.3203-2800. Plantão sáb/dom. Amplo apto, exc local, sl 4 amb/var, lav, 4 sts, estar int, demais depts, 4 gar, tudo c/arm. R\$ 600 mil. TR14553.</p> <p>Capim Macio</p> <p>1 Quarto</p> <p>R. JÚNIOR IMÓVEIS - C.1754J. F.3211-8588. Ap novo Resd. Mandacarú, sl, var, 1/4, wc soc, coz, americ, ar, ser, gar, elevs, sl fest, etc R\$ 120 mil.</p>	<p>1.1 Capim Macio</p> <p>2 Quartos</p> <p>RESIDENCIAL OLIMPO - 2/4, 01 ste, wc soc, sl, coz amer, ar ser, var, lazer c/ pisc pq e churrasq.9981-8736/8895-6132</p> <p>SUDHARI PARTIC IMOB LTDA CRECI 2871J-AP c/2/4(1 st), recém-constr c/ár de lazer em rua asfalt. R\$ 170 mil. F:9982-7240</p> <p>SÓLIDA IMÓVEIS - C.0316/J.S. Plantão no 3133-4000. Oport Adquirir já seu apto c/2/4, 1 ste, sl, coz, var, ar ser, últimas Unidades. SIVA-03.</p> <p>SÓLIDA IMÓVEIS - C.0316/J.S. Plantão no 3133-4000. Ap c/96m2, c/2 sts(1 máster c/closet) c/vista p/mar, sl, coz, D.C.E, ar/ser, wc, var, 2 vgs, sl/feist, pisc, R\$ 350 mil. SIVA-2035.</p> <p>LC EMP. IMOB - C.1597. F.3206-6323/8899-6169. Vdo apt c/ sl p/ 2 amb, 2/4 s/1 ste R\$ 165 mil. LC32.</p> <p>ATIVA IMOBILIÁRIA - C.1170. F.3221-6050. Apt c/ sl p/ 2 amb, 2/4 snd 1 ste, wc soc, coz, americ, ar ser, lazer c/ piscina, ld somb, lazer c/ piscina. ATC-92067.</p> <p>ATIVA IMOBILIÁRIA - C.1170. F.3221-6050. Repassamos apto c/ sl, var 2/4 snd 1 ste, wc soc, coz, ar ser, lazer c/ piscina c/ raia semi-olímpica, deck molhado e seco, gerador. ATC-6990.</p> <p>ATIVA IMOBILIÁRIA - C.1170. F.3221-6050. Apto c/2/4, wc soc, coz, ar ser, 170 empreg. ATF-7002.</p> <p>TERTULIANO RÉGO - C.1098J. F.3203-2800. Plantão Sáb/Dom. Novo, lindo apto, and alto, sla 2 ams, esc, 2/4(1ste), wc soc, d+deps, gar, lzer. R\$ 230 mil. TR16001.</p> <p>TERTULIANO RÉGO - C.1098J. F.3203-2800. Plantão Sáb/Dom. Novo, sla 2 ams/var, escrit, 2/4(1 st), wc soc, d+ depts, gar, lzer. R\$ 190 mil. TR16191.</p> <p>3 Quartos</p> <p>SÓLIDA IMÓVEIS - C.0316/J.S. Plantão no 3133-4000. Ap 67m2 c/3/4 (1ste) sl p/2 amb, var, coz, sl fest, pisc, R\$ 190 mil. SIVA.3032.</p> <p>JM CORRETOR DE IMÓVEIS - C.1959. www.imoveisempre.com.br. F.9966-0834/8828-4614. Vende-se belo Apartam - exc localiz, fino acabam, elegante, estilizado, and.médio, 3 sts, lavab, pisc, granito+cer, ste mást (c/ closet+hidro,espel), sla p/4 amb (sanc+están), varand, suits (cortinas+blind), cpa/coz (cub.granit), ar ser, dep emp, 3 vgs ggm, pisc, slão festa, s/jogos, 2 elev, churrasq, q.poliespor, port.24hrs. APV4025.</p> <p>LC EMP. IMOB - C.1597. F.3206-6323/8899-6169. Vdo apt c/ sl p/ 2 amb, 3/4 s/1 ste, dep emp, var, 2 gar R\$ 300 mil. LC25.</p> <p>ATIVA IMOBILIÁRIA - C.1170. F.3221-6050. Apt Paradise Garden, c/sl ampla, 3/4 snd 1 ste, 2 semi ste, coz c/arm, ar ser, wc ser, 2 vgs gar, lazer compl. ATC-92060.</p>	<p>1.1 Capim Macio</p> <p>JM CORRETOR DE IMÓVEIS - C.1959. www.imoveisempre.com.br. F.9966-0834/8828-4614. Vende-se Apartam novo - ar.nobre, bla vista mta atlântic, and alto, 1 ste mast + 2 semi-ste, lavabo, pisc, cer, sl p/2 amb, escrit, var, cpa/coz (cub.granit), ar ser, wc ser, ent ser, 2 vgs ggm, pisc, slão festa, 96 m2 ar.privativ, 2 elev, churrasq, qua poliespor, port 24 hrs. APV4035(ba).</p> <p>JM CORRETOR DE IMÓVEIS - C.1959. www.imoveisempre.com.br. F.9966-0834/8828-4614. Vende-se belo Apartam, 3 suits, and médio, 148m2, conf, bla ar lazer, var, 2 vg gar, Bla vista Natl, Mt Atlán, sl 3 amb, estiliz, cop.coz(arms+banc gran+cba+msa vdro), desp, dep compl, ar.ser, Entr ser, Roupeir, stes(arms), 3ª ste master, (clo+arms+blind), Bla ar lzer, 2 pisc, qdra poli P.G, 2 slão fest, acad ginás, sauna, port 24 hs, 2 elev. APV3065.</p> <p>R. JÚNIOR IMÓVEIS - C.1754J. F. 3211-8588. Ap 3/4 (1 ste master) 2 semi-suit, grand sl 2 amb, vars, wc soc, escr, lavb, coz, ar ser, dep emp, 2 vg gar, elev, sl fest R\$ 390 mil.</p> <p>TERTULIANO RÉGO - C.1098J. F.3203-2800. Plantão Sáb/Dom. Exc Apto, andar alto, sl 2 amb/var, lav, 3/4 (1 ste, 2 semi-ste), wc soc, demais depts, 2 gar, ampla ar lazer. R\$ 320 mil. TR16445.</p> <p>+ de 3 Quartos</p> <p>JM CORRETOR DE IMÓVEIS - C.1959. www.imoveisempre.com.br. F.9966-0834/8828-4614. Vende-se belo Apartam, Alt padrão, 4 stes, 3 vg gar, sl 3 amb, (Sanc+RdaTto), lvb, sl tv+som, escr, 2 varan, cpa coz, (cub gran+arms+mesa gran), fcam moais fxs, Entr/ser, desp, dep compl, stes, wc(blindx+cba gran+arms), ste mast(var+clo+arm+blind+hidro), bla ar lazer, ar verd, 2 pisc, qdra poli, churrasq, P.G, slão festa, ac. ginást, 275m2, port 24 hrs, 2 elev. R\$ 580 mil. APV.3075.</p> <p>Centro</p> <p>3 Quartos</p> <p>TERTULIANO RÉGO - C.1098J. F.3203-2800. Plantão Sáb/Dom. Excel oport, lanç, sl p/2 amb/var, 3/4 (1 ste), demais depts, gar, lazer, pagto facil. R\$ 175 mil. TR16218.</p> <p>Cidade Alta</p> <p>2 Quartos</p> <p>OPORT ÚNICA - Cond. Solar Cidade Alta, Av. Deodoro, 8º and.sombra,2/4,1 ste, sl,coz,wc. Quit.R\$ 160 mil.(84) 8823-5871</p> <p>ATIVA IMOBILIÁRIA - C.1170. F.3221-6050. Apto novo em ótima local c/sla, 2/4 sdo 1 ste, wc soc, coz, ar/ser, ggm, lzer compl. ATC-7013.</p>	<p>1.1 Cidade Satélite</p> <p>Cidade Satélite</p> <p>2 Quartos</p> <p>SÓLIDA IMÓVEIS - C.0316/J.S. Plantão no 3133-4000. Apto fase de acab, entrega jun/09, 54m2, sl p/ 2 amb, 2/4 (1ste) a ser, wc, coz amer, sl fest, R\$ 75 mil. SIVA.2051.</p> <p>ATIVA IMOBILIÁRIA - C.1170. F.3221-6050. Apt novo recém-construído c/ sl p/ 2 amb, var, 2/4 snd 1 suit, wc soc, coz, americ, ar ser. ATGR.92015.</p> <p>ATIVA IMOBILIÁRIA - C.1170. F.3221-6050. Apt c/sala, 2/4, wc soc, coz c/ár ser, gar. ATC.92058.</p> <p>ATIVA IMOBILIÁRIA - C.1170. F.3221-6050. Apto c/sla, 2/4, wc soc, coz/ar/ser. ATC-7003.</p> <p>HENRIQUE VIEIRA - C.2704. 17º Reg. F.3231-4458/9115-6658. Porto Venetto, var, sla, wc, 2/4 s/1 ste, cop, coz. R\$ 87 mil.</p> <p>TERTULIANO RÉGO - C.1098J. F.3203-2800. Plantão Sáb/Dom. Aptos prontos e em const, sl/var, 2/4(1 ste), wc soc, demais depts, gar, lzer. Pagto facilitado. R\$ 127.205,00. TR16360.</p> <p>Cidade Verde</p> <p>2 Quartos</p> <p>LC EMP. IMOB - C.1597. F.3206-6323/8899-6169. Vdo apt emp, wc soc R\$ 145 mil. LC36.</p> <p>3 Quartos</p> <p>SÓLIDA IMÓVEIS - C.0316/J.S. Plantão no 3133-4000. Aptos em fase de acab. 108m2, 3/4 (2 ste) var, sl, coz, a.ser, gar, cond, churrasq, pisc. A partir R\$ 180 mil. Entrega p/ junho/09. SIVA.3048.</p> <p>LC EMP. IMOB - C.1597. F.3206-6323/8899-6169. Apto c/sl p/2 amb, 3/4 s/1 ste, dep, arms. R\$ 185 mil. LC.55.</p> <p>LC EMP. IMOB - C.1597. F.3206-6323/8899-6169. Apto c/sl 2 ams, 3/4 s/2 ste, copa/coz, ar lazer compl. R\$ 160 mil. LC.57.</p> <p>LC EMP. IMOB - C.1597. F.3206-6323/8899-6169. Vdo ap c/ sl, 2/4, wc soc, coz R\$ 150 mil. LC17.</p> <p>PROCURADORIA DE IMÓVEIS - C.998. F.4006-3838. Plantão sáb/dom. Maria Leite Cavalcante Residence apt 2/4 (1 ste) wc, sl, coz, ar ser, a partir 126 mil. APV981.</p> <p>TERTULIANO RÉGO - C.1098J. F.3203-2800. Plantão Sáb/Dom. Exc.local, próx ao Midway, sl 2 amb, 2/4 (1 ste+closet), wc soc, demais depts, gar. R\$ 160 mil. TR17048.</p> <p>3 Quartos</p> <p>APTO - 3/4 ste c/ split, arm nos quartos e coz, bancada marmore, 2 vgas na gar, Tr c/ proprietario 8846-1819/ R\$ 175 mil Ac. Financ. Use seu FGTS.</p> <p>LC EMP. IMOB - C.1597. F.3206-6323/8899-6169. Vdo apt lindo c/ sl p/ 3 amb, 3/4 s/1 ste, copa, coz, dep comp, arm, 165m, var, 2 gar R\$ 280 mil. LC26.</p>	<p>1.1 Emaús</p> <p>3 Quartos</p> <p>ATIVA IMOBILIÁRIA - C.1170. F.3221-6050. Repassamos apto c/ sl p/ 2 amb, var, 3/4 snd 1 suit, wc soc, coz, ar ser, gar, lazer compl. Possui elev de carga, gás, água e luz c/ med individualizados, lazer c/ pisc, sauna, churrasq, espaço fitness, slão fest, guarita, cerca e sensores. R\$ 30 mil + saldo deved. ATC-92065.</p> <p>Jardim Botânico</p> <p>3 Quartos</p> <p>PIMENTA CRECI 1135 - F: 3231-8310/8726-0191. 3/4, sla, wc, coz, dep. R\$ 88 mil.</p> <p>Lagoa Nova</p> <p>2 Quartos</p> <p>SÓLIDA IMÓVEIS - C.0316/J.S. Plantão no 3133-4000. Lorena Tahim, apto c/56,08 e 57,04m2 c/ sl estar/jantar, var, 2/4(1-1st), coz, ar ser, excel localiz. SIVE-01.</p> <p>SÓLIDA IMÓVEIS - C.0316/J.S. Plantão no 3133-4000. Apto c/ 53m2 c/2/4, (1 ste), em constr, 1 gar. R\$ 42 mil + sd. R\$ 146 mil. ent março 2011. SIVA.2058.</p> <p>JM CORRETOR DE IMÓVEIS - C.1959. www.imoveisempre.com.br. F.9966-0834/8828-4614. Vende-se Apartam - andar médio - funcional, excel oport, 1 sl star e jantar(roda teto), wc soc (granito + arms + blindex + hall, garm, esc (banc + pranchas), coz (bancada + granito + arms), wc ser, ar ser, ent ser, 2 vgs gar, elev, portaria. R\$ 175 mil. APV.3150.</p> <p>JM CORRETOR DE IMÓVEIS - C.1959. www.imoveisempre.com.br. F.9966-0834/8828-4614. Grand oportun, vende-se apart - novo - andar alto, exc entorno, sl, 2/4, wc soc, coz, varand, 1 vg gar, sl fest, pisc, 2 elev, port 24 hs, R\$ 155 mil. APV.3235.</p> <p>LC EMP. IMOB - C.1597. F.3206-6323/8899-6169. Vdo ap c/ sl, 2/4, wc soc, coz R\$ 150 mil. LC17.</p> <p>PROCURADORIA DE IMÓVEIS - C.998. F.4006-3838. Plantão sáb/dom. Maria Leite Cavalcante Residence apt 2/4 (1 ste) wc, sl, coz, ar ser, a partir 126 mil. APV981.</p> <p>TERTULIANO RÉGO - C.1098J. F.3203-2800. Plantão Sáb/Dom. Exc.local, próx ao Midway, sl 2 amb, 2/4 (1 ste+closet), wc soc, demais depts, gar. R\$ 160 mil. TR17048.</p> <p>3 Quartos</p> <p>APTO - 3/4 ste c/ split, arm nos quartos e coz, bancada marmore, 2 vgas na gar, Tr c/ proprietario 8846-1819/ R\$ 175 mil Ac. Financ. Use seu FGTS.</p> <p>LC EMP. IMOB - C.1597. F.3206-6323/8899-6169. Vdo apt lindo c/ sl p/ 3 amb, 3/4 s/1 ste, copa, coz, dep comp, arm, 165m, var, 2 gar R\$ 280 mil. LC26.</p>	<p>1.1 Lagoa Nova</p> <p>JM CORRETOR DE IMÓVEIS - C.1959. www.imoveisempre.com.br. F.9966-0834/8828-4614. Vende-se belo Apart - novo - 2 ste + 1 semi-suite, andar alto, confort, var (fech.c/blindex), d.bla vista Natal, sl 3 amb, copa/coz (banc.gran), dep, ar ser, ent ser, 2a.sts, (bancad), wc (cub.granit+blindex), 3ª suit master(closet + blindex + cub.granit), bela Ar.lzer: espaço paisag, pisc, min.campo, play G., S.fest, acad ginást, port 24 hrs, 2 elev, 2 vgs ggm. APV.4045.(c).</p> <p>JM CORRETOR DE IMÓVEIS - C.1959. www.imoveisempre.com.br. F.9966-0834/8828-4614. Grande oportunido - vende-se apart. 01 suit + 2/4, espaço, varanda, 1 sla star, jantar, wc soc, coz, ar ser, dep compl, 2 vgas garag, ar lzer:pisci + churrasq. APV 3312.</p> <p>JM CORRETOR DE IMÓVEIS - C.1959. www.imoveisempre.com.br. F.9966-0834/8828-4614. Vende-se excel apart, c/bela vista de Natal, excel localiz, sl p/2 amb, 3/4 soc, wc soc, coz, var, 1 vg gar, s.festa, ar verde, churrasq, elevadrs, port 24 hrs, andar alto. R\$ 138 mil. APV-350(ap1).</p> <p>LC EMP. IMOB - C.1597. F.3206-6323/8899-6169. Apto c/sl p/3 amb, 3 sts, arms, 3 sts, arms, copa, coz, dep emp, var. R\$ 370 mil. LC.28.</p> <p>JM CORRETOR DE IMÓVEIS - C.1959. www.imoveisempre.com.br. F.9966-0834/8828-4614. Vende-se excel apartament 3 suits, requit, confort, and médio, mó-p/3 ambientes(estímizada, slão fest + mveis:vidros+espelhos), varand, suites(blindx+granit+ armars+ espel), cpa coz ampla(armars+ cuba,mesa granit), depend, ar ser, desp, 2 vgas garag, piscin, churrasq, P. grou, slão festa, 2 elevadrs, port 24hrs, 105m2 ar privat. APV-4075(mt).</p> <p>LC EMP. IMOB - C.1597. F.3206-6323/8899-6169. Apto c/sl p/2 amb, 1 st, 2 semi ste, copa/coz, ar ser, mobil, esc, wc soc, gar, 2 carr. R\$ 220 mil. LC.37.</p> <p>ATIVA IMOBILIÁRIA - C.1170. F.3221-6050. Excel apto c/sla p/3 ams, 3 sts, esc, coz c/arm, ar/ser, dep emp, lzer c/pisc, slão/jgos/festas, churrasq, sauna, aptos p/andar, 2 elev. ATC-7006.</p> <p>HENRIQUE VIEIRA - C.2704. 17º Reg. F.3231-4458/9115-6658. Res Lara, sl, esc, wc, 3/4, s/2 sts, coz, arms. R\$ 180 mil.</p> <p>R. JÚNIOR IMÓVEIS - C.1754J. F. 3211-8588. 3 sts, sla 2 ams, 2 var, coz c/ arms, escrit, ar ser, dep compl emp, desp, 3 vgs, ar/ lzer, elevs, and alto, 205m2 ar const. R\$ 400 mil.</p> <p>PROCURADORIA DE IMÓVEIS - C.998. F.4006-3838. Plantão sáb/dom. Residencial Mizael Niogueira Apt 3/4 (1 ste) wc, sl, coz, ar ser, dep. A partir R\$ 262.500,00. APV980.</p>
---	---	--	--	---	---	---	---

1.1 Lagoa Nova
Apartamento
Compra e Venda
Lagoa Nova
3 Quartos

PROCURADORIA DE IMÓVEIS - C.998. F.4006-3838. Campos do Jordão, ap 3/4, 1 st, 2 sls, wc soc, coz/arr, dep emp, 140m2, sombra. R\$ 290 mil. APV851.

PROCURADORIA DE IMÓVEIS - C.998. F.4006-3838. Saint Aenne. Excl ap, 3/4 sd 1 st, wc soc, coz/arr, dep emp, elev, pisc, 2 vg, R\$ 240 mil. Plant: 2ª a 6ª até 19hs. Sáb/Dom até 13hs. APV904.

PROCURADORIA DE IMÓVEIS - C.998. F.4006-3838. Plantão sáb/dom. Life. Ap 3 sts, sl/2 amb, var, coz, 2 gar, 108m2, em constr R\$ 90 mil. APV945.

TERTULIANO RÉGO - C.1098J. F.3203-2800. Plantão Sáb/Dom. Ampla sl 3 amb/var, 3/4 (1 ste), wc soc, coz, ar serv, dep emp, 2 gar, arms. R\$ 200 mil. TR6736.

+ de 3 Quartos

SÓLIDA IMÓVEIS - C.0316J/S. Plantão no 3133-4000. Apto c/sl p/3 amb, 4/4-2 sts, d.c.e, coz, desp, c/wc, 3 vgs, pisc, ar/lazer, sl festa. R\$ 480 mil. SIVE-4012.

TERTULIANO RÉGO - C.1098J. F.3203-2800. Plantão Sáb/Dom. Lindo apto, completíssimo, sla ampli p/3 amb/var, lav, 4 stes, d+deps, 2 gar, lzer. Vale a pena conferir. R\$ 600 mil. TR15989.

Morro Branco
2 Quartos

ATIVA IMOBILIÁRIA - C.1170. F.3221-6050. Vendemos apto c/ sla, var, 2/4 sdo 1 ste, wc soc, coz, ar serv, lazer c/ piscina. ATC-7000.

PROCURADORIA DE IMÓVEIS - C.998. F.4006-3838. Plantão sáb/dom. Jardim Escandinávia. Ap 2/4, sd 1 st, wc soc, dep, ar/ serv, box/lst, coz, sl/2 amb. R\$ 130 mil. APV.882.

PROCURADORIA DE IMÓVEIS - C.998. F.4006-3838. Plantão sáb/dom. Gentil Fernandes Residence Apt 2/4 (1 ste) wc, sl, coz, ar. serv. R\$ 122 mil. APV979.

PROCURADORIA DE IMÓVEIS - C.998. F.4006-3838. Plantão sáb/dom. Residencial Maria Isaura, Apto, 2 sts e 1 semi ste, sl, ar serv, dep compl, wc, 2 vgs gar, 94m2, a partir. R\$ 215 mil. APV978.

PIMENTA CRECI 1135 - F: 3231-8310/8726-0191. 2/4, sla, wc, coz, dep. R\$ 100 mil.

3 Quartos

LC EMP. IMOB - C.1597. F.3206-6323/8899-6169. Vdo ap c/ 3/4, 1 ste, arm, sl 2 amb R\$ 185 mil. LC19.

LC EMP. IMOB - C.1597. F.3206-6323/8899-6169. Apto c/sl p/3 amb, 3 sts, esc, arms, copa/ coz c/arm, dep emp, 200m. R\$ 500 mil. LC38.

LC EMP. IMOB - C.1597. F.3206-6323/8899-6169. Apto c/sl p/3 amb, 3 sts, esc, ar serv, dep emp, var, qrtos, gar, 2 carr, elev, pisc, churrasq, ar/lazer. R\$ 500 mil. LC40.

Neópolis
2 Quartos

PROCURADORIA DE IMÓVEIS - C.998. F.4006-3838. Plantão sáb/dom. Ap 2/4 (1 ste) sl 2 amb, coz, wc, ar serv R\$ 35 mil + SD. APV990.

3 Quartos

PROCURADORIA DE IMÓVEIS - C.998. F.4006-3838. Plantão sáb/dom. Ap 3/4 sd 1 st/closet, 2 vg/gar e ótm local. R\$ 35 mil + SD. APV-919.

1.1 Neópolis
PROCURADORIA DE IMÓVEIS - C.998. F.4006-3838. Plantão sáb/dom. Apt 3/4 (1 st), 2 sls, wc soc, ar/serv, dep emp. R\$ 210 mil. APV-1012.

Nova Descoberta
3 Quartos

SÓLIDA IMÓVEIS - C.0316J/S. Plantão no 3133-4000. Apto c/ 126m2 c/3/4-1 ste, sl p/2 amb, coz c/arm, d.c.e, 2 vgs, guar. R\$ 170 mil. SIVA.3054.

LC EMP. IMOB - C.1597. F.3206-6323/8899-6169. Vdo ap 3/4, 1 ste, coz, dep, 160 mil. LC7.

Nova Parnamirim
2 Quartos

SÓLIDA IMÓVEIS - C.0316J/S. Plantão no 3133-4000. Ap c/ 68,38m2 c/sl, 2/4, coz, D.C.E. gar, ar/lazer, guar. R\$ 95 mil. SIVA 2054.

SÓLIDA IMÓVEIS - C.0316J/S. Plantão no 3133-4000. Apto novo c/57m2 c/2/4-1 ste, sl, coz, gar, R\$ 100 mil. SIVA.2056.

REIS MAGOS - C.1328. F. 3222-4480/3211-2355. Bertogiã: Sla. 2/4, wc soc, coz, varanda. 76 mil.

LC EMP. IMOB - C.1597. F.3206-6323/8899-6169. Vdo Apto, cond fech c/sl, 2/4, wc soc, copa, coz, ar/serv, guarita, gar, slão/feitas, qdra poliesportiva. R\$ 85 mil. LC78.

ATIVA IMOBILIÁRIA - C.1170. F.3221-6050. Imperdível oport! Ap c/sla, 2/4, wc, soc, coz, ar/serv, ggm. ATC-92053.

HENRIQUE VIEIRA - C.2704. 17ª Reg. F.3231-4458/9115-6658. Apto, var, sl, wc, 2/4 s/1 st, coz, ar/serv, 2 v. gar. R\$ 135 mil.

APTO - 55m2 entrega em 2011 R\$ 30 mil + saldo.9981-7391

3 Quartos

SÓLIDA IMÓVEIS - C.0316J/S. Plantão no 3133-4000. Ap 4 Oceanos, em fase de acab c/ 81,30m2 c/3/4 1 ste, sl, coz, ar serv, gar, mensais a partir de R\$ 399,00. SIVA.12.

SÓLIDA IMÓVEIS - C.0316J/S. Plantão no 3133-4000. Apto 120m2, sl p/2 amb, var, 3/4, 1 c/ var, copa/coz, agr, D.C.E, sl festa, 2 pisc, elev, guarita. R\$ 150 mil. SIVA.3044.

SÓLIDA IMÓVEIS - C.0316J/S. Plantão no 3133-4000. Ap c/3/4, 1 ste, sl, coz, wc, gar, sl festa, playg, próx col, Salesiano. R\$ 96 mil. SIVA.3053.

SÓLIDA IMÓVEIS - C.0316J/S. Plantão no 3133-4000. Apto em const c/77,69m2 c/3/4-1 ste, sl, coz, wc, 2 vgs, sauna, sl/feist, pisc. R\$ 156 mil. SIVA.3023.

SÓLIDA IMÓVEIS - C.0316J/S. Plantão no 3133-4000. Apt c/ 3/4 (1 ste), sl 2a, coz, wc, var, 2 gar, pisc, churras, 77m2, ar util, 1º and, semi-novo. R\$ 165 mil. Ac carro. SIVA.3066.

LC EMP. IMOB - C.1597. F.3206-6323/8899-6169. Vdo Apto c/sla p/2 amb, 3/4 s/1 st, wc soc, ar/serv, gás enc, pisc, slão/ festa, churras, R\$ 100 mil. LC79.

ATIVA IMOBILIÁRIA - C.1170. F.3221-6050. Apto c/ sl única, 3/4 s/1 st, wc soc, coz, ar serv, 2 vgs gar, cond fech, rev em cer, lazer c/pisc, slão festas, duas churrasq, lado sombra. ATC-92068.

ATIVA IMOBILIÁRIA - C.1170. F.3221-6050. Ap c/ sl p/ 2 amb, 3/4 s/1 ste, wc soc, coz, ar serv, dep emp, 2 var, 2 vg gar. ATC-6981.

ATIVA IMOBILIÁRIA - C.1170. F.3221-6050. Repassamos apto c/sl, 3/4 s/1 ste, wc soc, coz, ar serv, dep emp, quadra poliesp, lazer c/ piscina, vestiário, depósito, casa de medidores, central de gás, lixeira. ATC-6987.

HENRIQUE VIEIRA - C.2704. 17ª Reg. F.3231-4458/9115-6658. Sun Family, apto, var, sl, wc, 3/4 s/1 st, coz, 2 gar. R\$ 65 mil + SD. Temos outras opções.

1.1 Nova Parnamirim
PROCURADORIA DE IMÓVEIS - C.998. F.4006-3838/8711-7227. Plantão sáb/dom. Ap 3/4, 1ste, sl 2 amb, coz, ar/serv, wc, 1 vg gar R\$ 100 mil. APV957.

PROCURADORIA DE IMÓVEIS - C.998. F.4006-3838. Plantão sáb/dom. Exc ap 3/4-1 ste, qrtos c/móv fixos + coz e wc c/arm e blindex. R\$ 150 mil. APV769.

TERTULIANO RÉGO - C.1098. F.3203-2800. Plantão Sáb/Dom. Andar alto, exc local, sla 2 amb 3/4 (1 ste), wc soc, d+ depts, gar. R\$ 140 mil. TR16460.

Monte Belo
2 Quartos

ATIVA IMOBILIÁRIA - C.1170. F.3221-6050. Apto no ponto mais alto da região c/sl, var, 2/4 sdo 1 ste, wc soc, coz, ar serv, gar, compl ar/lazer, pisc de raia adulto e infantil. ATC.92046.

Parnamirim
2 Quartos

TERTULIANO RÉGO - C.1098J. F.3203-2800. Plantão Sáb/Dom. Em const, sla/2 amb, 2/4 (1 ste), wc soc, coz, ar/serv, gar, lzer, pgtto facilitado. R\$ 71 mil. TR15661.

Petrópolis
1 Quarto

REIS MAGOS - C.1328. F. 3222-4480/3211-2355. Ed. Pres. Lincoln: Sla, 1/4, wc social, coz, dep, compl, área serviços. R\$ 115 mil.

JM CORRETOR DE IMÓVEIS - C.1959. www.imoveisempre.com.br. F.9966-0834/8828-4614. Vende-se ótimo Flat - todo mobil, c/vista p/mar, ponte nva, ar,nobre, and alto, 1 vg gar, sl, var incorpo, 1 ste(móveis)+ wc (coba grant+armars+blindx), 1/4 soc, wc, coz (armars), tto trabalhad, 2 s.festas, 2 elev, sl jgos, port 24 hrs. R\$ 185 mil. APV.3102 B.

3 Quartos

LC EMP. IMOB - C.1597. F.3206-6323/8899-6169. Vdo apt c/ sl p/2 amb, 2/4 s/1 ste, arm, qrtos, wc soc, coz, desp, ar serv, dep emp, gar, 2 vgs, guarita, elev. R\$ 200 mil. LC45.

ATIVA IMOBILIÁRIA - C.1170. F.3221-6050. Ap c/ sl p/ 2 amb, 2/4, wc soc, coz, ar serv, dep emp, gar p/ 1 carr. cod.92052.

ATIVA IMOBILIÁRIA - C.1170. F.3221-6050. Apto. and alto, sl p/2 amb, 2/4 s/1 ste, wc soc, coz, ar serv, 1 vg gar, lazer c/ pisc, arms nos quart/coz, box, luminárias, gás enc e banc granito. ATGR-6973.

ATIVA IMOBILIÁRIA - C.1170. F.3221-6050. Praia Búzios: Flat b/mar c/sla, 1 ste, coz amer, ggm, slão/feitas, piscina. ATGR.92049.

R. JÚNIOR IMÓVEIS - C.1754J. F. 3211-8588. Praia do Meio, beira mar, sl, coz, var, ste, gar, elev. R\$ 80 mil.

TERTULIANO RÉGO - C.1098J. F.3203-2800. Plantão Sáb/Dom. Praia do meio, reformado, ambientado, sl 2 amb, 1/4, 2 wcs soc, coz/americana, ar serv, gar. R\$ 85 mil. TR15319.

R. JÚNIOR IMÓVEIS - C.1754J. F. 3211-8588. Pirangi do Norte. 3/4 (sdo 1 ste), sla, coz, arms, wc soc, desp, dep emp, terr, ar serv, gar 2 carr, ar/lzer c/ pisc, slão fest, etc. R\$ 500 mil.

TERTULIANO RÉGO - C.1098J. F.3203-2800. Plantão Sáb/Dom. Oport, em const, andar alto, sl 2 amb, var, 2/4 (1 ste), wc soc, demais depts, gar, lazer. R\$ 120 mil. TR16576.

LC EMP. IMOB - C.1597. F.3206-6323/8899-6169. Vdo apt c/ 2 sl, 3/4 s/1 ste, dep emp, R\$ 235 mil. LC31.

ATIVA IMOBILIÁRIA - C.1170. F.3221-6050. Flat mobil c/sl, var, st, coz amer, 1 vg ggm coberta. ATC-92070.

SÓLIDA IMÓVEIS - C.0316J/S. Plantão no 3133-4000. flat b/mar c/excel infra-estrut, últimas unidades! a partir de R\$ 201.500,00. SIVE-014.

ATIVA IMOBILIÁRIA - C.1170. F.3221-6050. Flat mobil c/sl, var, st, coz amer, 1 vg ggm coberta. ATC-92070.

1.1 Petrópolis
JM CORRETOR DE IMÓVEIS - C.1959. www.imoveisempre.com.br. F.9966-0834/8828-4614. Vende-se excel apartam, 3 suítes + escrit, requint, confort, and médio, móveis fixos, suíte mást(closet+blindex+espelhos), sla p/3 ambientes(estiliz+sanca+móveis fixos), opa, coz ampla(cuba granito), dep, ar/serv, 3 vg garag, pisc, p.ground, slão festa, 2 elevadrs, port 24hs, 200m2 ar/privat. APV.5030(DN).

ATIVA IMOBILIÁRIA - C.1170. F.3221-6050. Apto no ponto mais alto da região c/sl, var, 2/4 sdo 1 ste, wc soc, coz, ar serv, gar, compl ar/lazer, pisc de raia adulto e infantil. ATC.92046.

ATIVA IMOBILIÁRIA - C.1170. F.3221-6050. Apto c/ sl p/ 2 amb, var, escrit, 3/4 s/1 st p/2 amb, wc soc, coz, ar serv, dep emp, 2 vg gar. ATC-92066.

ATIVA IMOBILIÁRIA - C.1170. F.3221-6050. Apto c/ sl p/ 3 amb, esc, 3/4 s/1 ste, wc soc, c/ h/dro, lavb, coz, ar serv, dep emp, 2 vg gar, sl fest/jogos, quadra poliesp. ATGR-6977.

HENRIQUE VIEIRA - C.2704. 17ª Reg. F.3231-4458/9115-6658. Apt, var, 2 sls, esc, wc, 3 sts, coz, desp, ar serv, dep compl. R\$ 430 mil.

R. JÚNIOR IMÓVEIS - C.1754J. F. 3211-8588. 3/4 (1 ste) arms e box blindex, sl 2 amb, var, coz c/arm, wc soc, dep compl emp, ar serv, 2 gar, elev, sl fest, piscina 330 mil.

TERTULIANO RÉGO - C.1098J. F.3203-2800. Plantão Sáb/Dom. Amplo apt, sla p/3 amb/var, lav, 3 sts, wc soc, d+ depts, 3 gar, lzer. Aceita imóvel menor valor parte pgtto. R\$ 800 mil. TR15819.

Planalto
2 Quartos

SÓLIDA IMÓVEIS - C.0316J/S. Plantão no 3133-4000. Apto pronto p/morar c/58m2 c/ 2/4, sl p/2 amb, cop/coz, wc, ar/serv, gar. A partir de R\$ 81.900,00. Financ CEF. SIVE.11.

Prails
1 Quarto

ATIVA IMOBILIÁRIA - C.1170. F.3221-6050. Praia de Pipa, 5 chalés mobil, recém const, c/var, ar serv. ATC.6914.

LC EMP. IMOB - C.1597. F.3206-6323/8899-6169. Vdo apt c/ sl p/2 amb, 2/4 s/1 ste, arm, qrtos, wc soc, coz, desp, ar serv, dep emp, gar, 2 vgs, guarita, elev. R\$ 200 mil. LC45.

ATIVA IMOBILIÁRIA - C.1170. F.3221-6050. Praia do Meio, beira mar, sl, coz, var, ste, gar, elev. R\$ 80 mil.

TERTULIANO RÉGO - C.1098J. F.3203-2800. Plantão Sáb/Dom. Exc local, flat pront p/morar, sla, 1/4/arm, wc soc, coz, gar, lzer. R\$ 140 mil. TR15435.

SÓLIDA IMÓVEIS - C.0316J/S. Plantão no 3133-4000. Ap em const, 56m2, 2/4-1 ste, sl p/2 amb, var, coz, ar/serv, gar, sl/feist, pisc. R\$ 260 mil. SIVA-2037.

SÓLIDA IMÓVEIS - C.0316J/S. Plantão no 3133-4000. Novo c/ 44m2 c/2/4, wc, coz, sl, var, sl festa, pisc. R\$ 150 mil. SIVA-2028.

SÓLIDA IMÓVEIS - C.0316J/S. Plantão no 3133-4000. 56m2, 2/4, coz, ar/serv, sl, wc, 1 gar, 4ª and. R\$ 140 mil (50% entr + SD 12x) SIVA-2063.

JM CORRETOR DE IMÓVEIS - C.1959. www.imoveisempre.com.br. F.9966-0834/8828-4614. Vende-se Ótimo Apartam. ar nobre, and, médio, 1 ste + 1/4 soc, sl p/2 amb, var, opa coz, ar serv, wc soc, 1 vg gar, pisc, elev, churrasq, port 24 hrs. R\$ 160 mil. e valor cond. R\$ 190,00. APV.4037.

LC EMP. IMOB - C.1597. F.3206-6323/8899-6169. Vdo ap novo c/ sl, 2/4, wc soc, ar/lazer R\$ 130 mil. LC16.

APTO MOBILIADO NOVO - 2/4, varanda grande, sala e cozinha conjugadas, área de lazer c/piscina, churrasqueira, garagem, a 150m da praia, ótima localização. R\$ 220 mil. F: 9955-5031

ATIVA IMOBILIÁRIA - C.1170. F.3221-6050. Flat mobil c/sl, var, st, coz amer, 1 vg ggm coberta. ATC-92070.

ATIVA IMOBILIÁRIA - C.1170. F.3221-6050. Flat mobil c/sl, var, st, coz amer, 1 vg ggm coberta. ATC-92070.

1.1 Ponta Negra
ATIVA IMOBILIÁRIA - C.1170. F.3221-6050. Flat c/ ampla localiz e vista p/ mar, novo, linda área lazer, piscina, prox à praia. ATC-7011.

HENRIQUE VIEIRA - C.2704. 17ª Reg. F.3231-4458/9115-6658. Pta Negra flat, frente p/mar, mobil, no pool do hotel. R\$ 95 mil.

PROCURADORIA DE IMÓVEIS - C.998. F.4006-3838. Corais de Pta Negra. Otm ap todo c/arm. Tdo Compl. R\$ 270 mil. APV-927.

1 Quarto

FLATS - De 1, 2 ou 3 quartos. A 100m do mar, a partir de 130 mil. 9907-9742 Creci 2352.

SÓLIDA IMÓVEIS - C.0316J/S. Plantão no 3133-4000. flat c/1/4, sl, coz, wc, b/mar, tdo o serv hosped. R\$ 200 mil. SIVA-1009.

SÓLIDA IMÓVEIS - C.0316J/S. Plantão no 3133-4000. flat novo 38m2, 1/4, wc, sl, coz, gar, sauna, sl/feista, pisc. R\$ 160 mil. siva-1007.

SÓLIDA IMÓVEIS - C.0316J/S. Plantão no 3133-4000. Flat, 48 m2, 1 ste, 1 gar, mobil, ar cond, sl jogos, internet, serv, quarto. R\$ 140 mil. SIVA.1011.

JM CORRETOR DE IMÓVEIS - C.1959. www.imoveisempre.com.br. F.9966-0834/8828-4614. Vende-se Apartam nvo. Ótima local, elev, var, 1 sl, coz, 1 ste, 1 semi-ste, 1 vg gar, 2 pisc, slão fest, 2 elev, geradr, - port 24hs. R\$ 180 mil. APV.3115.

JM CORRETOR DE IMÓVEIS - C.1959. www.imoveisempre.com.br. F.9966-0834/8828-4614. Vende-se Exc. apartm flat-novo c/ vista p/o mar, loc privil, sl-quarto, wc, var, coz amer, 1 vg gar, slão fest, slão event, restaur, sl jig, pisc, sl intern, elevrs, port 24hs. R\$ 110 mil. FLAT330.

ATIVA IMOBILIÁRIA - C.1170. F.3221-6050. Vendemos flat c/ ampla var, sl, 1 suíte, coz, gar, Negocia c/ ou s/ mobilia. ATC-92055.

R. JÚNIOR IMÓVEIS - C.1754J. F. 3211-8588. B/mar, sl, qto, cpz/ amer, wc, terr, ar/lzer c/pisc, ggm, elev, novo 350 mil.

R. JÚNIOR IMÓVEIS - C.1754J. F. 3211-8588. Suíte, var, coz amer, sl, gar, elev, ar laz c/ pisc e churras R\$ 130 mil.

TERTULIANO RÉGO - C.1098J. F.3203-2800. Plantão Sáb/Dom. Exc local, flat pront p/morar, sla, 1/4/arm, wc soc, coz, gar, lzer. R\$ 140 mil. TR15435.

SÓLIDA IMÓVEIS - C.0316J/S. Plantão no 3133-4000. Ap em const, 56m2, 2/4-1 ste, sl p/2 amb, var, coz, ar/serv, gar, sl/feist, pisc. R\$ 260 mil. SIVA-2037.

SÓLIDA IMÓVEIS - C.0316J/S. Plantão no 3133-4000. Novo c/ 44m2 c/2/4, wc, coz, sl, var, sl festa, pisc. R\$ 150 mil. SIVA-2028.

SÓLIDA IMÓVEIS - C.0316J/S. Plantão no 3133-4000. 56m2, 2/4, coz, ar/serv, sl, wc, 1 gar, 4ª and. R\$ 140 mil (50% entr + SD 12x) SIVA-2063.

JM CORRETOR DE IMÓVEIS - C.1959. www.imoveisempre.com.br. F.9966-0834/8828-4614. Vende-se Ótimo Apartam. ar nobre, and, médio, 1 ste + 1/4 soc, sl p/2 amb, var, opa coz, ar serv, wc soc, 1 vg gar, pisc, elev, churrasq, port 24 hrs. R\$ 160 mil. e valor cond. R\$ 190,00. APV.4037.

LC EMP. IMOB - C.1597. F.3206-6323/8899-6169. Vdo ap novo c/ sl, 2/4, wc soc, ar/lazer R\$ 130 mil. LC16.

APTO MOBILIADO NOVO - 2/4, varanda grande, sala e cozinha conjugadas, área de lazer c/piscina, churrasqueira, garagem, a 150m da praia, ótima localização. R\$ 220 mil. F: 9955-5031

ATIVA IMOBILIÁRIA - C.1170. F.3221-6050. Flat mobil c/sl, var, st, coz amer, 1 vg ggm coberta. ATC-92070.

ATIVA IMOBILIÁRIA - C.1170. F.3221-6050. Flat mobil c/sl, var, st, coz amer, 1 vg ggm coberta. ATC-92070.

1.1 Ponta Negra
LC EMP. IMOB - C.1597. F.3206-6323/8899-6169. Vdo ap c/1 sl, 2/4, hall, wc, soc, banc, elev, guarita, slão de jogos, slão festas, slão ginástica, playground, bar, churrasq, pisc. R\$ 165 mil. LC76.

ATIVA IMOBILIÁRIA - C.1170. F.3221-6050. Apt c/ sl p/ 2 amb, var, 2/4 s/1 ste + 1 revers, wc soc, coz/ar. serv. ATC-6985.

HENRIQUE VIEIRA - C.2704. 17ª Reg. F.3231-4458/9115-6658. Apto, var, sl, 2/4, coz, linda vista do mar. R\$ 120 mil.

HENRIQUE VIEIRA - C.2704. 17ª Reg. F.3231-4458/9115-6658. Apto, var, sl, wc, 2/4, s/1 ste, coz, ar serv, ar/lazer. R\$ 79 mil + sd.

HENRIQUE VIEIRA - C.2704. 17ª Reg. F.3231-4458/9115-6658. Edf Maximus 15ª and, 68m2, 2/4 sd 1 ste, mobil. R\$ 200 mil.

R. JÚNIOR IMÓVEIS - C.1754J. F. 3211-8588. 2/4 ste, sla, coz/amer, wc soc, var, ggm, elev, vista p/morro do careca, novo. R\$ 220 mil.

R. JÚNIOR IMÓVEIS - C.1754J. F. 3211-8588. 2/4, sl, coz, wc soc, ggm, elev, ar serv. R\$ 120 mil.

<



Assinatura do Diário de Natal. Um negócio de primeiro mundo.



Ligue já e garanta a sua.

(84) 4009.0220

DIÁRIOdeNATAL

Novo formato | Novo visual | Novo conteúdo

1.2 Candelária
Candelária
2 Quartos
PROCURADORIA DE IMÓVEIS - C.998. F.4006-3838/8828-1907. Plantão sáb/dom. Res Jacumã, sl, 2/4 c/arm, wc soc c/box, coz, ar serv, c/wc. R\$ 550,00 + tx e IPTU. APL159.

TERTULIANO RÉGO - C.1098. F.3203-2800. Plantão sáb/dom. Novo, exc.local, andar alto, sl 2 amb/var, 2/4 (1 ste), wc soc, demais depts, gar, lazer. R\$ 800,00. TR16464.

3 Quartos
LC EMP. IMOB - C.1597. F.3206-6323/8899-6169. Aluga-se apt bem localiz c/ 3/4 sl 1 ste, 2 sls, wc soc, coz, ar serv, var, não possui garagem R\$ 700,00. LC.

+ de 3 Quartos
ATIVA IMOBILIÁRIA - C.1170. F.3221-6050. Ap c/sl p/2 amb, 4 sts, sd 3 sts c/closet e arms/(tdas c/var), lav, coz ampla, ar/ser. ATGR-166.

Capim Macio
2 Quartos
PROCURADORIA DE IMÓVEIS - C.998. F.4006-3838/8828-1907. Plantão sáb/dom. Apto, Cond Maison Debrét sl, 2/4, wc soc c/box, coz, ar serv, guarita. R\$ 550,00 + tx e IPTU. APL225.

PROCURADORIA DE IMÓVEIS - C.998. F.4006-3838/8828-1907. Plantão sáb/dom. Apto, Cond Torre do Mar II, sl, 2/4 sd 1 ste, wc soc c/box, coz, 1 vg gar. R\$ 450,00 + tx e IPTU. APL646.

ATIVA IMOBILIÁRIA - C.1170. F.3221-6050. Apto c/sl, 2/4, wc soc, coz, ar/ser, 2 gns, ldo/sombra. ATGR-163.

3 Quartos
REIS MAGOS - C.1328. F.3222-4480/3211-2355. Cond. Ilha Verde: Var, sla ampla, 3/4 sdo 1 ste, wc soc, coz, ar. serv. R\$ 600,00.

Centro
2 Quartos
ESCRIT. IMOB. CARLOS CUNHA - C.1073. F.211-3252/4646. Apto 2/4. R\$ 380,00.

Cidade Alta
2 Quartos
PROCURADORIA DE IMÓVEIS - C.998. F.4006-3838/8828-1907. Apto, Solar Cid. Alta, sl, 2/4 sd 1 ste, wc soc c/box e arm, coz c/ arm, pisc, churras. R\$ 750,00 + tx e IPTU. APL-652.

Cidade Satélite
2 Quartos
PROCURADORIA DE IMÓVEIS - C.998. F.4006-3838/8828-1907. Plantão sáb/dom. Res Vitória, sl, 2/4, wc soc, coz amer, ldo somb, ar/lazer, 1 vg gar, imóvel novo, R\$ 450,00 + tx e IPTU. APL235.

Dix-Sept Rosado
2 Quartos
ATIVA IMOBILIÁRIA - C.1170. F.3221-6050. Ap c/sl, var, 2/4 sd 1 st e semi-ste, coz c/arm, ar/ser, ggm. ATGR.174.

Lagoa Nova
2 Quartos
PROCURADORIA DE IMÓVEIS - C.998. F.4006-3838/8828-1907. Plantão sáb/dom. Edf Cantera, sl, 2/4 sd 1 ste, wc soc c/box, coz, ar/ser, var, churras, playg. R\$ 750,00 + tx e IPTU. APL659.

PIMENTA CRECI 1135 - F.3231-8310/8726-0191. 2/4, sla, wc, coz, dep. R\$ 450 mil + cond. R\$ 220.

PROCURADORIA DE IMÓVEIS - C.998. F.4006-3838/8828-1907. Plantão sáb/dom. Edf Cantera, sl, 2/4 sd 1 ste, wc soc c/box, coz, ar/ser, var, churras, playg. R\$ 750,00 + tx e IPTU. APL659.

PROCURADORIA DE IMÓVEIS - C.998. F.4006-3838/8828-1907. Plantão sáb/dom. Edf Cantera, sl, 2/4 sd 1 ste, wc soc c/box, coz, ar/ser, var, churras, playg. R\$ 750,00 + tx e IPTU. APL659.

1.2 Lagoa Nova
TEC IMOBILIÁRIA - C.1718. F.3221-2222/9981-0538. Edf. D Antônio - próx.Hospital do Coração - 2 gars, pisc, slão festa play, 2/4, arm + 1 reversível, 2 wcs, coz, ar serv. R\$ 550,00 + Taxas.

Tec.Imobiliária
TEC IMOBILIÁRIA - C.1718. F.3221-2222/9981-0538. Edf. D Antônio - próx.Hospital do Coração - 2 gars, pisc, slão festa play, 2/4, arm + 1 reversível, 2 wcs, coz, ar serv. R\$ 550,00 + Taxas.

PIMENTA CRECI 1135 - F.3231-8310/8726-0191. 2/4, sla, wc, coz, elev, pisc. R\$ 650 + cond. R\$ 280.

3 Quartos
PROCURADORIA DE IMÓVEIS - C.998. F.4006-3838/8828-1907. Plantão sáb/dom. Cond Csa Blanca, apto 01m local, ar/ser p/2 amb, 3/4, wc soc, coz, ar/ser, 2 vg gar. R\$ 500,00 + tx e IPTU. APL-662.

PROCURADORIA DE IMÓVEIS - C.998. F.4006-3838/8828-1907. Plantão sáb/dom. Apto Terra Brasília, sl p/2 amb, 3 sts sd 1 c/hidro, wc soc, coz, ar serv, var, 2 vgs gar, ar lazer, compl, imóvel novo do lado da sombra. R\$ 1.550,00 + tx e IPTU. APL-663.

LC EMP. IMOB - C.1597. F.3206-6323/8899-6169. Aluga-se apt boa localiz c/ 3/4 sl 1 ste, wc soc, terraço, sl p/2 amb, var, ar serv, coz, gar 1 car, próx Machado R\$ 600 + 250 cond. LC.

ATIVA IMOBILIÁRIA - C.1170. F.3221-6050. Apto c/sl p/2 amb, 3/4 sd 1 st, wc soc, coz, ar/ser, dep emp, arms, box e bancadas. ATGR-165.

TEC IMOBILIÁRIA - C.1718. F.3221-2222/9981-0538. Edf Vilaço de Milano, elev, gar, quadra, s.fest, sl, var, 3/4 (1ste) 2 wc, coz, ar.serv. R\$ 750,00 + taxas.

Lagoa Seca
3 Quartos
PROCURADORIA DE IMÓVEIS - C.998. F.4006-3838/8828-1907. Plantão sáb/dom. Apto Edf Aruba sl, 3/4 sd 1 ste, wc soc c/box, coz, copa, ar serv, var, guarita, pisc. R\$ 550,00 + tx e IPTU APL-289.

Neópolis
3 Quartos
REIS MAGOS - C.1328. F.3222-4480/3211-2355. Parque das Flores: Var, sla, 3/4 (1 ste), wc, área serv, dep. completa. R\$ 600,00

Nova Descoberta
2 Quartos
REIS MAGOS - C.1328. F.3222-4480/3211-2355. Parque das Flores: Var, sla, 3/4 (1 ste), wc, área serv, dep. completa. R\$ 600,00

PROCURADORIA DE IMÓVEIS - C.998. F.4006-3838/8828-1907. Plantão sáb/dom. Apto, sl, 2/4 sdo 1 ste, wc soc, coz, ar serv, var. R\$ 500,00 + tx e IPTU. APL295.

3 Quartos
ATIVA IMOBILIÁRIA - C.1170. F.3221-6050. Apto c/sl p/2 amb, 3/4, wc soc c/arm, coz c/arm, ar serv, dep emp, gar. ATGR-175.

Ponta Negra
PROCURADORIA DE IMÓVEIS - C.998. F.4006-3838/8828-1907. Plantão sáb/dom. Ap, Sl, quarto e wc soc. R\$ 680,00 c/IPTU e cond incluso. APL-656.

TEC IMOBILIÁRIA - C.1718. F.3221-2222/9981-0538. Kitnet, c/cerca elétr, portão eletr, estac interno, sl c/coz amer e wc + ste. gar. Novinho. R\$ 450,00 + tx.

APTO-próx a Ayrton Senna, c/ 2 stes, sla, coz, estrutura completa de condomínio R\$ 800,00 + cond.Tr.9402-3787 Lorenzo

PROCURADORIA DE IMÓVEIS - C.998. F.4006-3838/8828-1907. Plantão sáb/dom. Apto, Cond Bertiova, sl, 2/4, wc soc c/box, coz, ar serv, 1 vg gar. R\$ 400,00 + TX e IPTU. APL653.

1.2 Nova Parnamirim
TEC IMOBILIÁRIA - C.1718. F.3221-2222/9981-0538. Edf Monterrey na rua do Salesiano, 2/4 (1ste) 2 wc, coz, á.serv. R\$ 400,00 + taxas.

3 Quartos
PROCURADORIA DE IMÓVEIS - C.998. F.4006-3838/8828-1907. Plantão sáb/dom. Ap Jard do Sul, sl p/2 amb, 3/4 sd 1 ste, wc soc, coz, ar serv, var, ar lazer c/pisc, churras, slão festas. R\$ 450,00 + tx e IPTU. APL650.

PROCURADORIA DE IMÓVEIS - C.998. F.4006-3838/8828-1907. Plantão sáb/dom. Praia do Sul, sl p/2 amb, 3/4 sd 2 sts, wc c/blindex arm, var, coz, ar serv, 2 vgs gar, ar lazer comp, apt reformado. R\$ 500,00 + tx e IPTU. APL669.

TEC IMOBILIÁRIA - C.1718. F.3221-2222/9981-0538. Apto plano 100, Av.Airton Sena.Florida Gárdens, 3/4, sl, wc, gar, guarita. R\$ 550,00 + tx.

TERTULIANO RÉGO - C.1098.J. F.3203-2800. Plantão Sáb/Dom. Esplanadas dos Jardins, sl 2 amb, 3/4 (1 ste), wc soc, demais depts, gar. R\$ 500,00. TR16583.

ATIVA IMOBILIÁRIA - C.1170. F.3221-6050. Apto c/sl, var, 3/4 sd 1 st, wc soc, coz, ar/ser, 1 vg ggm. ATGR-131.

Petrópolis
1 Quarto
ATIVA IMOBILIÁRIA - C.1170. F.3221-6050. Flat mobil c/sl, var, 1/4, wc soc, coz, gar. ATGR.171.

** ALUGO APARTAMENTOS ** - centro e Petrópolis, c/ 1 e 2/4 sla,copa/coz,wc,garagem de R\$ 220,00 a R\$ 500,00.F:3222-3465/3091-0502/ 9408-3746

TEC IMOBILIÁRIA - C.1718. F.3221-2222/9981-0538. Edf Kennedy. Vista p/ mar, elev, ggm, apto: sla, var, 2/4 + coz, ar serv. R\$ 550,00 + taxas.

ATIVA IMOBILIÁRIA - C.1170. F.3221-6050. Apt c/ sl p/ 2 amb, 3/4 sdn 1 st, lavabo, wc soc, coz, dep emp, ar serv, gar. ATGR.149.

ATIVA IMOBILIÁRIA - C.1170. F.3221-6050. Apto c/ sl p/ 2 amb, var, 3 ste c/ arm, escrit, coz, ar serv, dep emp, 3 vg gar, ldo somb, lazer c/ piscina. ATGR-161.

ATIVA IMOBILIÁRIA - C.1170. F.3221-6050. Apto c/ sl p/ 2 amb, 3/4 sdn 2 sts c/arm, wc soc c/arm, box, coz c/arm, ar serv, gar. ATGR-175.

ATIVA IMOBILIÁRIA - C.1170. F.3221-6050. Exc apto tdo mobil c/sl p/2 amb, var, lav, 4 sts sd 1 máster, coz, ar/ser e dep emp, 3 vg ggm. ATGR.169.

Ponta Negra
PROCURADORIA DE IMÓVEIS - C.998. F.4006-3838/8828-1907. Plantão sáb/dom. Ap, Sl, quarto e wc soc. R\$ 680,00 c/IPTU e cond incluso. APL-656.

FLAT - C/2 e 01 qto. mobiliado, à 100m do mar. Tr. 9907-9742 Creci 2352.

APARTAMENTO MOBILIADO - Tr. 9983-7577.

PROCURADORIA DE IMÓVEIS - C.998. F.4006-3838/8828-1907. Plantão sáb/dom. Ap Cond Solar da Vila sl, 2/4, wc soc c/box, coz, ar serv. R\$ 350,00 + tx e IPTU. APL042.

1.2 Ponta Negra
PROCURADORIA DE IMÓVEIS - C.998. F.4006-3838/8828-1907. Plantão sáb/dom. Ap Edf Therra Mare sl, 2/4 sd 1 ste, wc soc, coz, ar serv, 1 vg gar R\$ 800,00 + tx e IPTU. APL67.

ATIVA IMOBILIÁRIA - C.1170. F.3221-6050. Apto c/sla, var, 2/4 sdn 1 ste, 1 semi-ste, coz amer, ar serv, 1 vg gar. ATGR-125.

Tirol
1 Quarto
PROCURADORIA DE IMÓVEIS - C.998. F.4006-3838/8828-1907. Plantão sáb/dom. Apto Cond Vicente Flor, ótimo Apto c/ste c/arm e blindex no wc, coz c/arm, sl c/ arm, var, seg 24 hrs ótima visita da cidade. R\$ 800,00 + tx e IPTU. APL647.

COND DUNAS E MARES-1/4, sl p/ 2 amb,coz americana, wc, var,gar rotativa. Próx Midway, Cefet e Unicat. R\$ 480,00 + taxas. F:9981-2333/9925-3551

PROCURADORIA DE IMÓVEIS - C.998. F.4006-3838/8828-1907. Plantão sáb/dom. Resid Bello Tirol, sl, 2/4 sd 1 st, wc soc c/box, copa/coz, var, ar serv, pisc, 1 vg gar. R\$ 750,00 + tx e IPTU. APL666.

REIS MAGOS - C.1328. F.3222-4480/3211-2355. Ed. Pantheon: Andar alto, var, sla, 2/4 sdo 1 ste, wc soc, coz, amer, ar serv, ar, de lazer, gar p/ car. R\$ 650,00.

ATIVA IMOBILIÁRIA - C.1170. F.3221-6050. Apto c/ sl, var, 2/4 sdn 1 ste, wc soc, coz amer, ar serv, gar. ATGR-172.

ATIVA IMOBILIÁRIA - C.1170. F.3221-6050. Apto sl p/2 amb, var, 2/4 sdo 1 ste, wc soc c/arm, box, coz amer c/arm, ar serv, agr p/1 carr. ATGR-178.

TEC IMOBILIÁRIA - C.1718. F.3221-2222/9981-0538. Edf João Borja, gar, 2/4 + dep, 2 wc, coz, á.serv. R\$ 500,00 + taxas.

ESCRIT. IMOB. CARLOS CUNHA - C.1073. F.211-3252/4646. Apto NOVO: 1 suite + 1/4, sala, sacada, piscina, 2 elevadores, garagem, salão festas. R\$ 750,00.

ATIVA IMOBILIÁRIA - C.1170. F.3221-6050. Apto c/ sl, 3/4 sdn 1 ste, wc soc, coz amer, ar serv, não tem gar. ATGR-176.

PIMENTA CRECI 1135 - F.3231-8310/8726-0191. 3/4, ste, armário, sla, coz, dep. R\$ 750 + cond. R\$ 170,00

HENRIQUE VIEIRA - C.2704. 17ª Reg. F.3231-4458/9115-6658. Quer vender a sua casa, nós temos clientes cadastrados em nosso banco de dados. Consultem-nos visitem nosso site. www.henriquevieira2704.com.br

TERTULIANO RÉGO - C.1098.J. F.3203-2800. Plantão Sáb/Dom. Excel local, área de expansão comércio, 2 pav, terraço, sl 2 amb, 2/4, wc soc, demais dep, ldo somb, R\$ 190 mil. TR16364.

LC EMP. IMOB - C.1597. F.3206-6323/8899-6169. Casa c/ sl, 3/4 s/ 1 ste, escrit, copa/coz, dep emp, wc soc. R\$ 300 mil. LC.30.

LC EMP. IMOB - C.1597. F.3206-6323/8899-6169. Casa c/ sl, 3/4 s/3 sts, coz, wc soc, ar serv, dep emp, gar, 5 carros. R\$ 350 mil. LC42.

ATIVA IMOBILIÁRIA - C.1170. F.3221-6050. Lindo duplex c/ sl p/2 amb, 3 sts sdn 2 c/closet, wc soc, coz, ar serv, dep emp, 3 vg gar, lazer c/piscina. Cs nova em exc loc/acabto. ATC-91025.

1.3 Barro Vermelho
PROCURADORIA DE IMÓVEIS - C.998. F.4006-3838. Plantão Sáb/Dom. Csa/ót local, próx à superm, shopp, ideal/comérc, 3/4 sd 2 sts, 3 sls, cpa, coz, gar/carr. R\$ 250 mil. Plant: 2ª a 6ª até 19 hs, Sáb/Dom até 13 hs. CV572.

Candelária
3 Quartos
PROCURADORIA DE IMÓVEIS - C.998. F.4006-3838. Plantão sáb/dom. Csa ótm loc, 3/4, 1 ste, sl/3 amb, coz, dep comp. R\$ 400 mil. CV516.

TERTULIANO RÉGO - C.1098.J. F.3203-2800. Plantão Sáb/Dom. Ótima csa, exc local, terraço, sla/2 amb, escrit, 3/4, wc soc, d+ depts, gar. R\$ 170 mil. TR16056.

+ de 3 Quartos
SÓLIDA IMÓVEIS - C.0316/J.S. Plantão no 3133-4000. Cs c/ 4/4 (1ste) c/ closet + hidro, sl p/ 2 amb, d.c.e. esc, 2 vag, pisc, terr med 12x30m R\$ 300 mil. SI-VC.4024.

SÓLIDA IMÓVEIS - C.0316/J.S. Plantão no 3133-4000. Duplex c/ 400m2, c/sl p/3 amb, 4 sts, (1 máster c/closet e hidro), coz, D.C.E. var, 3 vgs, jardim, port elétr e cerca elétr. Estudo prop. aceito imóv menor valor R\$ 850 mil. SI-VC-4028.

LC EMP. IMOB - C.1597. F.3206-6323/8899-6169. Vdo cs ampla, sl 3 amb, 4 ste, arm, copa coz, dep, terr 31x30 R\$ 600 mil. LC21.

HENRIQUE VIEIRA - C.2704. 17ª Reg. F.3231-4458/9115-6658. Green Village, duplex, 4 sts, ar/lazer c/pisc, R\$ 2 milhões. Temos outras opções. www.henriquevieira2704.com.br

R. JÚNIOR IMÓVEIS - C.1754.J. F.3211-8588. Csa c/ 4 sts sdo 3 closet, sla p/ 2 amb, est int, 10 vgs, cpa, coz, wc soc, lhb, var, desp, churras, pisc, jdjm, qtal, canil. R\$ 450 mil.

R. JÚNIOR IMÓVEIS - C.1754.J. F.3211-8588. Csa c/ 4 sts sdo 3 closet, sla p/ 2 amb, est int, 10 vgs, cpa, coz, wc soc, lhb, var, desp, churras, pisc, jdjm, qtal, canil. R\$ 450 mil.

TERTULIANO RÉGO - C.1098.J. F.3203-2800. Plantão Sáb/Dom. Ótm loc, recuada, servindo p/ escrit, terraço, 3 sls, lav, escrit, 4/4 (1 ste) wc soc, demais dep, 5 gar. recebe apto menor valor. TR14466.

Capim Macio
3 Quartos
PIMENTA CRECI 1135 - F.3231-8310/8726-0191. 3/4, 2 sls, lavabo, coz, dep, escritório. R\$ 285,00.

Cidade Satélite
2 Quartos
PIMENTA CRECI 1135 - F.3231-8310/8726-0191. 2/4, sla, wc, coz. R\$ 105 mil.

TERTULIANO RÉGO - C.1098.J. F.3203-2800. Plantão Sáb/Dom. Ótm loc, 2ª etapa, terraço, sla, 2/4/arm(1 ste), wc soc, coz, ar/ser, bastante ar/livre. R\$ 120 mil. TR12480.

3 Quartos
SÓLIDA IMÓVEIS - C.0316/J.S. Plantão no 3133-4000. Csa c/4/4, sl, coz, dep, 4 vag, 2 kitnets 6x6m de 1/4, sl, coz, wc R\$ 200 mil. SI-VC.4027.

+ de 3 Quartos
SÓLIDA IMÓVEIS - C.0316/J.S. Plantão no 3133-4000. Csa c/4/4, sl, coz, dep, 4 vag, 2 kitnets 6x6m de 1/4, sl, coz, wc R\$ 200 mil. SI-VC.4027.

ATIVA IMOBILIÁRIA - C.1170. F.3221-6050. Lindo duplex c/ sl p/2 amb, 3 sts sdn 2 c/closet, wc soc, coz, ar serv, dep emp, 3 vg gar, lazer c/piscina. Cs nova em exc loc/acabto. ATC-91021.

1.3 Capim Macio
ATIVA IMOBILIÁRIA - C.1170. F.3221-6050. Casa c/sl p/2 amb, var, 3 sts, wc soc, coz, ar serv, dep emp, 3 vgs gar, pisc, churras, muro alto, asfalto na frente, cerca elétr, jdjm de inverno. ATC.91022.

HENRIQUE VIEIRA - C.2704. 17ª Reg. F.3231-4458/9115-6658. Csa, Cidade Jardim, gar, sl, escr, wc, 3 stes, coz, desp, dep emp, ar/lazer c/pisc. www.henriquevieira2704.com.br

R. JÚNIOR IMÓVEIS - C.1754.J. F.3211-8588. 3 sts, 2 sls, mezan, wc soc, coz, terraço, ar serv, dep emp, pisc, jdjm, qtal, ggm, terr 1000m2, R. Neuza Farache nº 1000. R\$ 650 mil.

R. JÚNIOR IMÓVEIS - C.1754.J. F.3211-8588. 3/4, 2 sts, 2 sls, coz, desp, ar serv, arms, dep emp, lhb, terraço, ggm p/ 5 carr, jdjm, qtal, canil. R\$ 350 mil.

R. JÚNIOR IMÓVEIS - C.1754.J. F.3211-8588. 3/4(stes c/ closet), arm, 2 sl, estar int, desp, escrit, wc soc, terraço, jardim, bar, wc apoio, depósito, dep comp emp, ggem 3 car, quintal. R\$ 450 mil.

TERTULIANO RÉGO - C.1098.J. F.3203-2800. Plantão Sáb/Dom. Exc local, 2 pav, terraço, sl 2 amb, lav, 3/4 (1 ste) demais dep, 2 gar, R\$ 250 mil. TR16749.

+ de 3 Quartos
SÓLIDA IMÓVEIS - C.0316/J.S. Plantão no 3133-4000. Duplex em fase acab c/ 160m2 c/ 4/4, 1 ste master c/closet d.c.e, sl, coz, 4 vgs, exc. localiz R\$ 285 mil. SI-VC.4022.

Dix-Sept Rosado
3 Quartos
TERTULIANO RÉGO - C.1098.J. F.3203-2800. Plantão Sáb/Dom. Duplex, novo, terraço, 2 slas, lav, 3/4 (1 ste), wc soc, demais depts, 2 gars, parte alugada rendendo R\$ 400/mês. R\$ 150 mil. TR14160.

Emaús
3 Quartos
SÓLIDA IMÓVEIS - C.0316/J.S. Plantão no 3133-4000. Csa c/ 380m2, c/2 sls, 4/4-3 sts, coz c/ arm, D.C.E., esc c/wc, 3 vg, jd, qtal, cerca. R\$ 550 mil. SI-VC-4020.

HENRIQUE VIEIRA - C.2704. 17ª Reg. F.3231-4458/9115-6658. Csa, ar, wc, sl, 4/4 s/2 sts, coz, desp, dep emp, garagem p/06 carr, R\$ 550 mil.

HENRIQUE VIEIRA - C.2704. 17ª Reg. F.3231-4458/9115-6658. Csa, ar, wc, sl, 4/4 s/2 sts, coz, desp, dep emp, garagem p/06 carr, R\$ 550 mil.

HENRIQUE VIEIRA - C.2704. 17ª Reg. F.3231-4458/9115-6658. Csa, ar, wc, sl, 4/4 s/2 sts, coz, desp, dep emp, garagem p/06 carr, R\$ 550 mil.

R. JÚNIOR IMÓVEIS - C.1754.J. F.3211-8588. Csa c/ 4 sts sdo 3 closet, sla p/ 2 amb, est int, 10 vgs, cpa, coz, wc soc, lhb, var, desp, churras, pisc, jdjm, qtal, canil. R\$ 450 mil.

PROCURADORIA DE IMÓVEIS - C.998. F.4006-3838. Plantão sáb/dom. Csa 3/4 sts, 2 sls, avbo, mezan, coz, ar/ser, dep R\$ 420 mil. CV-674.

Cidade Jardim
3 Quartos
PIMENTA CRECI 1135 - F.3231-8310/8726-0191. 3/4, 2 sls, lavabo, coz, dep, escritório. R\$ 285,00.

Cidade Satélite
2 Quartos
PIMENTA CRECI 1135 - F.3231-8310/8726-0191. 2/4, sla, wc, coz. R\$ 105 mil.

TERTULIANO RÉGO - C.1098.J. F.3203-2800. Plantão Sáb/Dom. Ótm loc, recuada, servindo p/ escrit, terraço, 3 sls, lav, escrit, 4/4 (1 ste) wc soc, demais dep, 5 gar. recebe apto menor valor. TR14466.

1.3 Cidade Satélite
HENRIQUE VIEIRA - C.2704. 17ª Reg. F.3231-4458/9115-6658. Csa, área, gar p/3 carr, 2 sls, wc, 4/4, s/2 sts, coz ampla, desp, ar/ser, dep emp, depós, qtal.

Cidade Verde
2 Quartos
SÓLIDA IMÓVEIS - C.0316/J.S. Plantão no 3133-4000. Csa c/ 195,50m2, 2 sls, 2/4 c/closet sd (1 st c/var), wc, coz, D.C.E., pisc, churras, jardim, 3 vgs. R\$ 240 mil. SIVC-2019

3 Quartos
HENRIQUE VIEIRA - C.2704. 17ª Reg. F.3231-4458/9115-6

3 Pontos

Você não vai
querer saber
de outro site.

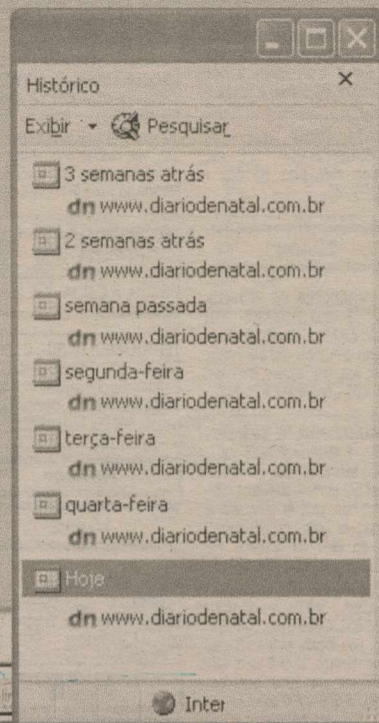

Conteúdo atualizado com as últimas notícias do dia.
Entretenimento | Versão Flip para assinantes | O melhor conteúdo

DIÁRIO de NATAL
Novo formato | Novo visual | Novo conteúdo

1.4 Nsa Sra Apresentação
Nsa Sra Apresentação
2 Quartos

TEC IMOBILIÁRIA - C.1718 F.3221-2222/9981-0538. Cs / muro alto, portão alumínio, 2/4, sl, terraço (gar) wc, ar serv, qtal. R\$ 350,00 + taxas.

Nova Descoberta
3 Quartos

PROCURADORIA DE IMÓVEIS - C.998. F.4006-3838/8828-1907. Plantão sáb/dom. Csa 2sls, 3/4 sd 2 sts c/arm, wc soc c/box, esc, var, copa, coz, ar serv, dep emp, 3 vgs gar. R\$ 1.300,00 + tx e IPTU. CPL427.

Nova Parnamirim
3 Quartos

ATIVA IMOBILIÁRIA - C.1170. F.3221-6050. Csa estilo duplex, c/var, sl p/2 amb, 3/4 sdo 1 ste, wc soc, coz, desp, ar serv, dep emp, gar, estucada, lado sombra. ATF-227.

ATIVA IMOBILIÁRIA - C.1170. F.3221-6050. Csa em cond fech c/var, sl p/2 amb, 3/4 sdo 1 ste, wc soc, lavabo, coz, desp, ar serv, dep emp, gar. ATF-230.

Parnamirim
2 Quartos

PROCURADORIA DE IMÓVEIS - C.998. F.4006-3838/8828-1907. Plantão sáb/dom. Casa em cond fech c/sl, 3/4 sd 1 ste, wc soc, coz, ar serv, vg gar. R\$ 500,00 + tx e IPTU. CPL422.

Parque das Colinas
+ de 3 Quartos

PROCURADORIA DE IMÓVEIS - C.998. F.4006-3838/8828-1907. Plantão sáb/dom. Cs c/4 sls, 4 sts c/arm, wc soc, hidro, esc, coz/copa, dep emp, desp, 6 vg gar. R\$ 2.500,00 + tx e IPTU. CPL169.

Petrópolis
3 Quartos

TERTULIANO RÊGO - C.1098. F.3203-2800. Plantão Sáb/Dom. Exc loc, terraço, 4 sls, 3/4(1 ste/closet), wc soc, d+ deps, gar. R\$ 2 mil. TR16136.

Praias
2 Quartos

REDINHA NOVA - Alugo casas c/1 e 2/4, p/moradia, c/ou s/mobília. F. 9956-2358/8701-6255.

+ de 3 Quartos

ATIVA IMOBILIÁRIA - C.1170. F.3221-6050. Praia de Graçaandú, ótm casa, c/jardim, pisc, sl p/2 amb, 5 sts, wc soc, coz, ar/serv, sauna, hidromass c/energ solar, sky e internet. ATGR-225.

Ponta Negra
3 Quartos

PROCURADORIA DE IMÓVEIS - C.998. F.4006-3838/8828-1907. Csa, sl, 3/4 sd 1 ste, wc soc, coz, ar serv, dep emp c/wc. R\$ 900,00 + tx e IPTU. CPL087.

ATIVA IMOBILIÁRIA - C.1170. F.3221-6050. Csa estilo duplex, c/sl p/2 amb, var, 3/4 snd 1 ste, wc soc, coz, gar. ATGR-223.

ATIVA IMOBILIÁRIA - C.1170. F.3221-6050. Alagamar; Csa c/ sla p/2 amb, 3/4, wc soc, coz, qtal. ATGR-228.

+ de 3 Quartos

TERTULIANO RÊGO - C.1098. F.3203-2800. Plantão Sáb/Dom. Exc loc, 2 pav, terraço, sl 3 amb, lav, escr, 5 sts, demais deps, 6 gar, pisc c/churrasq, bar, wc apoio, podendo alugar a diária por. R\$ 450,00. R\$ 13.500,00. TR16507.

1.4 Potilândia
Potilândia
3 Quartos

PROCURADORIA DE IMÓVEIS - C.998. F.4006-3838/8828-1907. Plantão sáb/dom. Casa sl p/2 amb, 3/4 sd 1 ste, wc soc c/box, coz, ar serv, dep emp, var, 3 vgs gar, pisc, prox a UFRN. R\$ 900,00 + tx IPTU. CPL424.

Quintas
3 Quartos

REIS MAGOS - C.1328. F: 3222-4480/3211-2355. Prédio Comercial, 205m2 de área construída, 2 pavimentos. R\$ 250 mil.

Santos Reis
3 Quartos

PROCURADORIA DE IMÓVEIS - C.998. F.4006-3838/8828-1907. Plantão sáb/dom. Csa, sl, 3/4, wc soc, coz, ar/serv c/wc. R\$ 450,00 + tx e IPTU. CPL-167.

Tirol
1 Quarto

PROCURADORIA DE IMÓVEIS - C.998. F.4006-3838/8828-1907. Plantão sáb/dom. Sl, quarto, wc soc, coz, ar serv, R\$ 250,00 + tx e IPTU. CPL022.

3 Quartos

ATIVA IMOBILIÁRIA - C.1170. F.3221-6050. Casa c/ sl p/2 amb, 3/4 snd 1 ste, wc soc, coz, ar serv. ATGR.229.

Zona Norte
3 Quartos

R. JÚNIOR IMÓVEIS - C.1754J. F: 3211-8588. Por trás do Expansivo, cs 3/4 snd 1 ste, sl, coz, pergol, wc soc, terraço/gar, ar serv, qtal R\$ 500,00.

1.5 Pontos Comerciais
Compra e Venda
Alecrim

SÓLIDA IMÓVEIS - C.0316J/S. Plantão no 3133-4000. Préd comerc c/excel localiz c/sl ampla c/wc, no 1º andar c/2 aptos c/2/4, sl, copa/coz. R\$ 110 mil. SIVP.003.

SÓLIDA IMÓVEIS - C.0316J/S. Plantão no 3133-4000. Duplex c/ 4,40mx15,00m, ar útil de 121 m2, depós, exc local. R\$ 185 mil. SIVP-05.

TERTULIANO RÊGO - C.1098J. F.3203-2800. Plantão Sáb/Dom. Pto em loc exc, 293m2 const, 14 salas, 7 wcs, ld/somb, confira detalhes. R\$ 430 mil. TR15702.

Candelária

ATIVA IMOBILIÁRIA - C.1170. F.3221-6050. Vendemos exc pto comerc recém-construído p/ loja de carro, na melhor localiz da Jaguarari c/ 3 sls, 2 wcs, salão c/350 mts cobertos. ATGR-94008.

HENRIQUE VIEIRA - C.2704. 17ª Reg. F.3231-4458/9115-6658. Galpão c/470m2, localiz em terr de 1600m2 de esquina.

Centro

LC EMP. IMOB - C.1597. F.3206-6323/8899-6169. Vdo sls comerc na Galeria Princesa Isabel. R\$ 15 mil. LC.75.

Cidade Verde

PROCURADORIA DE IMÓVEIS - C.998. F.4006-3838. Plantão sáb/dom. Prédio, 17 kitnet + 1 lj em ótm loc da cidade verde. Próx/esc, praias, restau. Ótm oportun p/investidor. R\$ 40 mil. Plant: 2ª a 6ª até 19 hs, Sáb/dom até 13hs. TV855.

1.5 Igapó
Igapó

REIS MAGOS - C.1328. F: 3222-4480/3211-2355. Prédio Comercial, 205m2 de área construída, 2 pavimentos. R\$ 250 mil.

Lagoa Nova

SÓLIDA IMÓVEIS - C.0316J/S. Plantão no 3133-4000. Themis Tower-sl c/excel local, próx ao Fórum. Mensais a partir de R\$ 339,40. SIVE 13.

HENRIQUE VIEIRA - C.2704. 17ª Reg. F.3231-4458/9115-6658. Prédio c/divers sls, terr 36x25, na Av Prudente de Moraes.

1.5 Lagoa Nova
Lagoa Nova

ATIVA IMOBILIÁRIA - C.1170. F.3221-6050. Passo pto comerc(rest), só trabalhando em horário de almoço, c/grande potencial noturno na região próx ao Pittsburg, seis em ponto. R\$ 85 mil. ATC - 94009.

HENRIQUE VIEIRA - C.2704. 17ª Reg. F.3231-4458/9115-6658. Csa, esq, terr de 15x30, nas proximidades da PROMATER.

HENRIQUE VIEIRA - C.2704. 17ª Reg. F.3231-4458/9115-6658. Sl comerc c/32m2, no Edf. Blue Tower. R\$ 75 mil.

HENRIQUE VIEIRA - C.2704. 17ª Reg. F.3231-4458/9115-6658. Sl comerc no Edf. Miguel Seabra Fagundes, 37m2. R\$ 115 mil + sd.

1.5 Lagoa Nova
Lagoa Nova

TERTULIANO RÊGO - C.1098J. F.3203-2800. Plantão Sáb/Dom. Exc imóvel, servindo p/buffets, escolas, clínicas, etc., 1.149m2 terr, 350m2 const, ótm acabto, lindo jardim, confira. TR16155.

Lagoa Seca

TERTULIANO RÊGO - C.1098J. F.3203-2800. Plantão Sáb/Dom. Oport, linda loja, exc acab, 490m2 const, loja ampla, 3 sls, wc soc, copa, mezanino. Vale a pena conferir. R\$ 850 mil. TR16506.

1.5 Morro Branco
Morro Branco

TERTULIANO RÊGO - C.1098. F.3203-2800. Plantão sáb/dom. Oport, galpão c/357m2 área, distante 100m da Rui Barbosa, ldo/ sombra. R\$ 320 mil. TR15607.

Parnamirim

SÓLIDA IMÓVEIS - C.0316J/S. Plantão no 3133-4000. Residencial c/8 kitnets c/30m2 cada, c/1/4, sla, coz, wc, 12 vg gar, (Rende. R\$ 2.400,00/mês) Luz Indiv. R\$ 400 mil. SIVP-002.

REIS MAGOS - C.1328. F: 3222-4480/3211-2355. Vendo 2 lotes, 12 x 25 m2. R\$ 120 mil.

1.5 Praias
Praias

ATIVA IMOBILIÁRIA - C.1170. F.3221-6050. Praia de Pipa, vendemos pousada c/ 12 aptos, lazer c/ piscina adulto e infant, recepção, almoçarifado, wc soc, estação, var na frente e fundos, 6 no térreo e seis no 1º andar. Área const por apto 32 mts. ATC-818.

Ponta Negra

TERTULIANO RÊGO - C.1098. F.3203-2800. Plantão sáb/dom. Galpão exc loc, c/ 225m2 constr, escrit, wc, estação R\$ 250 mil. TR15939.

1.5 Ribeira
Ribeira

TERTULIANO RÊGO - C.1098J. F.3203-2800. Plantão Sáb/Dom. Prédio coml, 858m2 const, loja, 3 wcs, estação, ld/sombra. Servindo p/ qualquer comércio. R\$ 950 mil. TR15817.

Tirol

SÓLIDA IMÓVEIS - C.0316J/S. Plantão no 3133-4000. Pto comerc c/exc local c/38m2 + ggm. R\$ 100 mil. SIVC-009.

ATIVA IMOBILIÁRIA - C.1170. F.3221-6050. P.comerc c/2 pav, sdo no térreo, 1 loja, 2 esc, 2 wcs no pav superior, 5 sls, 2 wcs. ATC-94007.

Novo formato, novo visual e novo conteúdo não são as únicas vantagens do Diário de Natal.

Conheça a nossa loja no Shopping Via Direta. Compra de anúncios, assinaturas e muito, muito mais.



Todos os produtos e serviços oferecidos pelo Diário de Natal. Preços promocionais | Tudo num só lugar

De segunda a sexta, das 9 às 20h | Sábado, das 9 às 16h

DIÁRIO de NATAL
Novo formato | Novo visual | Novo conteúdo

1.5 Tirol

1.5 Pontos Comerciais
Compra e Venda

Tirol

PROCURADORIA DE IMÓVEIS - C.998. F.4006-3838/8828-1907. Plantação s/áb/dom. Lja c/mezanino med 30m2. R\$ 70 mil. LJ-17.

1.6 Pontos Comerciais
Aluga

Alecrim

PROCURADORIA DE IMÓVEIS - C.998. F.4006-3838/8828-1907. Loja comer c/wc soc, copa. R\$ 280,00 + tx e IPTU. PCL-400.

Barro Vermelho

REIS MAGOS - C.1328. F.3222-4480/3211-2355. 1 Salão c/frente blindex, 2 slas, 2 wc. R\$ 1.200,00.

Candelária

PROCURADORIA DE IMÓVEIS - C.998. F.4006-3838/8828-1907. Plantação s/áb/dom. Sl comer Cond. Empres. Palatino, sl c/wc, med 27m2. Próx ao Fórum, TRT e TJ R\$ 550,00 + tx e IPTU. PCL-140.

Capim Macio

PROCURADORIA DE IMÓVEIS - C.998. F.4006-3838/8828-1907. Plantação s/áb/dom. 01 salão grand, 3 sls, wc soc, copa, sendo 200m2 de ar constr e 250m2 de terr. R\$ 4.500,00 + tx e IPTU. PCL403.

Centro

LC EMP. IMOB - C.1597. F.3206-6323/8899-6169. Alugam-se sls comerc, na Galeria Princesa Isabel. R\$ 350,00 c/cond e IPTU inclusos. LC.74.

ESCRIT. IMOB. CARLOS CUNHA - C.1073. F.211-3252/4646. Prédio Comercial c/70m2, R\$ 800,00.

ESCRIT. IMOB. CARLOS CUNHA - C.1073. F.3211-3252/4646. Prédio Comercial c/70m2, R\$ 800,00.

Dix-Sept Rosado

PROCURADORIA DE IMÓVEIS - C.998. F.4006-3838/8828-1907. Plantação s/áb/dom. Otm plo coml c/2 escrit, copa, 3 wcs, c/215m2 de área const, ótm loc, R\$ 2 mil + tx e IPTU. PCL-127.

PROCURADORIA DE IMÓVEIS - C.998. F.4006-3838/8828-1907. Plantação s/áb/dom. Galpão c/ 600m2 (20x30) c/ escrit e wc c/ exc loc. R\$ 4 mil + tx e IPTU. PCL401.

REIS MAGOS - C.1328. F.3222-4480/3211-2355. 1 Galpão, escritório, wc. R\$ 1.500,00.

Igapó

PROCURADORIA DE IMÓVEIS - C.998. F.4006-3838/8828-1907. Plantação s/áb/dom. Exc loc (viz Insu-nante) c/ 10 lojas, wcs, qto desp, elev, est 2 pav, ar tot aprox 440m2, bom p/cursos, clínicas, esc. R\$ 4 mil + tx e IPTU. PCL100.

Lagoa Nova

CENTER MOR-Salas/Lojas,wc,estac.rotativo. A partir R\$ 450,00. Próx.Fórum.9982-2715

PROCURADORIA DE IMÓVEIS - C.998. F.4006-3838/8828-1907. Plantação s/áb/dom. Edif Blue Tower Center, sl comer c/26m2, recepção, esc, copa, wc soc. R\$ 600,00 + tx e IPTU. PCL399.

ALUGO SALAS COMERCIAIS em ótima localização na Av. Amintas Barros. F.3231-5097

Lagoa Seca

PROCURADORIA DE IMÓVEIS - C.998. F.4006-3838/8828-1907. Plantação s/áb/dom. 15 sls, 01 rec, 03 wcs, próx ao Corpo de Bombeiros, estac. R\$ 8 mil + tx e IPTU. PCL120.

1.6 Lagoa Seca

PROCURADORIA DE IMÓVEIS - C.998. F.4006-3838/8828-1907. Plantação s/áb/dom. sl, wc soc, esc. R\$ 600,00 + tx e IPTU. PCL128.

Nova Pamamirim

TEC IMOBILIÁRIA - C.1718. F.3221-2222/9981-0538. Sl comer, Av. Abel Cabral, próx Av.Airton Sena 35m2. R\$ 350,00 + tx.

TERTULIANO RÉGO - C.1098J. F.3203-2800. Plantação Sáb/Dom. Sla em Centro Comerc novo, de esq, 25m2, wc. R\$ 660,00. TR-16210.

Panatis

PROCURADORIA DE IMÓVEIS - C.998. F.4006-3838/8828-1907. Plantação s/áb/dom. galpão comer c/copa, esc e sla c/wc, 2 wcs soc, qtal. R\$ 1.600,00 + tx e IPTU. PCL142.

Petrópolis

PROCURADORIA DE IMÓVEIS - C.998. F.4006-3838/8828-1907. Plantação s/áb/dom. Slão c/aprox 20m, c/wc e vitrine. R\$ 420,00+tx e IPTU. PCL017.

PROCURADORIA DE IMÓVEIS - C.998. F.4006-3838/8828-1907. Plantação s/áb/dom. Harmony Medical Center-sl p/consultório c/gar. R\$ 500,00 + tx e IPTU. PCL-033.

PROCURADORIA DE IMÓVEIS - C.998. F.4006-3838/8828-1907. Plantação s/áb/dom. Sl comer, Harmony Center, prédio de luxo e moderno. Aluguel R\$ 550,00 + Tx e IPTU. PCL-061.

TEC IMOBILIÁRIA - C.1718. F.3221-2222/9981-0538. Préd Av. Salgado Filho, 600 m2 área constr, viz ao CCAA. R\$ 4 mil + Tx.

TEC IMOBILIÁRIA - C.1718. F.3221-2222/9981-0538. Sl comer, Rua Agu Próx à Caixa Econômica. R\$ 250,00 + tx.

TEC IMOBILIÁRIA - C.1718. F.3221-2222/9981-0538. Préd Av. Salgado Filho, 600 m2 área constr, viz ao CCAA. R\$ 4 mil + Tx.

TEC IMOBILIÁRIA - C.1718. F.3221-2222/9981-0538. Préd Av. Salgado Filho, 600 m2 área constr, viz ao CCAA. R\$ 4 mil + Tx.

TEC IMOBILIÁRIA - C.1718. F.3221-2222/9981-0538. Préd Av. Salgado Filho, 600 m2 área constr, viz ao CCAA. R\$ 4 mil + Tx.

Ponta Negra

ARRENDAR-SE Pousada - C/10 suites, vista panorâmica p/loria de P. Negra. 9907-9742 Creci 2352.

PROCURADORIA DE IMÓVEIS - C.998. F.4006-3838/8828-1907. Plantação s/áb/dom. Lojas comer c/wc soc med 23m2 R\$ 730,00 c/condom e IPTU incluso. PCL398.

Ribeira

TERTULIANO RÉGO - C.1098J. F.3203-2800. Plantação Sáb/Dom. Exc pré, 2 pav, recep, 22 sls, vários wcs, slão/eventos, cop/desp, estac. R\$ 18 mil. TR15915.

Tirol

PROCURADORIA DE IMÓVEIS - C.998. F.4006-3838/8828-1907. Plantação s/áb/dom. Exc loc (viz Insu-nante) c/ 4 sls, wc, pertinho do Midway, 24m2 ar. R\$ 550,00 cada sla. R\$ 2.200,00. TR-15662.

Tirol

TERTULIANO RÉGO - C.1098J. F.3203-2800. Plantação Sáb/Dom. Pto comer c/ 4 sls, wc, pertinho do Midway, 24m2 ar. R\$ 550,00 cada sla. R\$ 2.200,00. TR-15662.

TERTULIANO RÉGO - C.1098J. F.3203-2800. Plantação Sáb/Dom. Pto comer c/ 4 sls, wc, pertinho do Midway, 24m2 ar. R\$ 550,00 cada sla. R\$ 2.200,00. TR-15662.

TERTULIANO RÉGO - C.1098J. F.3203-2800. Plantação Sáb/Dom. Pto comer c/ 4 sls, wc, pertinho do Midway, 24m2 ar. R\$ 550,00 cada sla. R\$ 2.200,00. TR-15662.

TERTULIANO RÉGO - C.1098J. F.3203-2800. Plantação Sáb/Dom. Pto comer c/ 4 sls, wc, pertinho do Midway, 24m2 ar. R\$ 550,00 cada sla. R\$ 2.200,00. TR-15662.

TERTULIANO RÉGO - C.1098J. F.3203-2800. Plantação Sáb/Dom. Pto comer c/ 4 sls, wc, pertinho do Midway, 24m2 ar. R\$ 550,00 cada sla. R\$ 2.200,00. TR-15662.

TERTULIANO RÉGO - C.1098J. F.3203-2800. Plantação Sáb/Dom. Pto comer c/ 4 sls, wc, pertinho do Midway, 24m2 ar. R\$ 550,00 cada sla. R\$ 2.200,00. TR-15662.

TERTULIANO RÉGO - C.1098J. F.3203-2800. Plantação Sáb/Dom. Pto comer c/ 4 sls, wc, pertinho do Midway, 24m2 ar. R\$ 550,00 cada sla. R\$ 2.200,00. TR-15662.

TERTULIANO RÉGO - C.1098J. F.3203-2800. Plantação Sáb/Dom. Pto comer c/ 4 sls, wc, pertinho do Midway, 24m2 ar. R\$ 550,00 cada sla. R\$ 2.200,00. TR-15662.

TERTULIANO RÉGO - C.1098J. F.3203-2800. Plantação Sáb/Dom. Pto comer c/ 4 sls, wc, pertinho do Midway, 24m2 ar. R\$ 550,00 cada sla. R\$ 2.200,00. TR-15662.

TERTULIANO RÉGO - C.1098J. F.3203-2800. Plantação Sáb/Dom. Pto comer c/ 4 sls, wc, pertinho do Midway, 24m2 ar. R\$ 550,00 cada sla. R\$ 2.200,00. TR-15662.

1.7 Alecrim

1.7 Terrenos e Áreas
Compra e Venda

Alecrim

SÓLIDA IMÓVEIS - C.0316J/S. Plantação no 3133-4000. Central de terrenos. Srs. Proprietários de Áreas, chácaras, sítios e fazendas em área de expansão Urbana, Litorânea e Rurais, procure-nos.

HENRIQUE VIEIRA - C.2704. 17ª Reg. F.3231-4458/9115-6658. Área c/987m2, projeto prestat rotativo. R\$ 800 mil.

HENRIQUE VIEIRA - C.2704. 17ª Reg. F.3231-4458/9115-6658. Área c/1175m2, projeto p/préd c/ 07 andares e 60 aptos.

Capim Macio

PROCURADORIA DE IMÓVEIS - C.998. F.4006-3838. Plantação s/áb/dom. Exc terr c/ 1000m2, ótm loc. R\$ 350 mil. TV243.

Cidade Satélite

HENRIQUE VIEIRA - C.2704. 17ª Reg. F.3231-4458/9115-6658. Cidade Satélite-Ar c/9.358,86m2, dentro da Cid Satélite.

TERTULIANO RÉGO - C.1098J. F.3203-2800. Plantação Sáb/Dom. Cond fech, 200m2 área R\$ 85 mil. TR16595.

Cidade Verde

LC EMP. IMOB - C.1597. F.3206-6323/8899-6169. Terr 10x25 murado R\$ 75 mil. LC13.

ATIVA IMOBILIÁRIA - C.1170. F.3221-6050. Flora Boulevard. Vende-se lote c/ 460m2, ld somb, lazer compl e diferenciado, fase final acabo, lazer comp c/ campo futeb, quadra tênis, piscina, slão jog/fest. ATC-6748.

TERTULIANO RÉGO - C.1098J. F.3203-2800. Plantação Sáb/Dom. Opont. exc terreno, loc privilegiado, 900m2 área, esq/9na, R\$ 180 mil. TR15237.

TERTULIANO RÉGO - C.1098J. F.3203-2800. Plantação s/áb/dom. Exc terr. 270m2 área, plano, lote Pq Belo R\$ 85 mil. TR15237.

Emaus

VDO 02 LOTES EMAUS - med 11x23 na R. Joana D'arc, calçada. F.9401-7051

HENRIQUE VIEIRA - C.2704. 17ª Reg. F.3231-4458/9115-6658. Terr. 2 lotes juntos de 10 x 20, na melhor localiz.

Lagoa Nova

PROCURADORIA DE IMÓVEIS - C.998. F.4006-3838/9967-5411/8869-4967. Terr.15x30, ar 450m2, próx ao Monza Hotel. R\$ 500 mil. Plant: 2ª à 6ª até 19hs. Sáb/Dom até 13hs. TV285.

TERTULIANO RÉGO - C.1098J. F.3203-2800. Plantação s/áb/dom. Cond fech, 522 m2 área, R\$ 470 mil. TR16533.

Lagoa Seca

TERTULIANO RÉGO - C.1098J. F.3203-2800. Plantação s/áb/dom. Excel local, 569m2 área. R\$ 380 mil. TR15883.

Morro Branco

R. JÚNIOR IMÓVEIS - C.1754J. F.3211-8588. Av. Antônio Basílio, de esq, 336m2. R\$ 300 mil.

R. JÚNIOR IMÓVEIS - C.1754J. F.3211-8588. Terr. 990m2 c/casa na Xavier da Silveira. R\$ 600 mil.

Nova Pamamirim

SÓLIDA IMÓVEIS - C.0316J/S. Plantação no 3133-4000. Terr em cond fech c/excel infra estru med 423m2. R\$ 80 mil. SIVT.022.

SÓLIDA IMÓVEIS - C.0316J/S. Plantação no 3133-4000. Terr plano em cond c/excel infra estru med 640m2. R\$ 150 mil. SIVT.022.

PIMENTA CRECI 1135 - F. 3231-8310/8726-0191. Terr. med. 20 x 50=1000m2. R\$ 50 mil.

1.7 Nova Pamamirim

SÓLIDA IMÓVEIS - C.0316J/S. Plantação no 3133-4000. Terr em cond fech c/322m2, excel infra-estrut. R\$ 85 mil. SIVT.046.

LC EMP. IMOB - C.1597. F.3206-6323/8899-6169. Terr, Lot. Bosque das Orquídeas 12x30. R\$ 32 mil. LC.56.

ATIVA IMOBILIÁRIA - C.1170. F.3221-6050. Lote no Green Club I, ld somb, lazer c/ piscina, campo fo fut, quadra vôlei e sl fest. ATC-6732.

ATIVA IMOBILIÁRIA - C.1170. F.3221-6050. Vendemos terr no Cond Bosque dos Poetas, ld somb, cond c/sl festas, qd vôlei. ATGR-6744.

ATIVA IMOBILIÁRIA - C.1170. F.3221-6050. Exc cond fech c/ infra-estrut de lazer, quadra poliesportiva, playground, ar. verde (bosque) p/ caminhada. Lote c/ 447 mts. ATC-6750.

ATIVA IMOBILIÁRIA - C.1170. F.3221-6050. Lote no cond Green Club III, c/ar lazer compl, pisc, churras, slão fest, qdra poliesport. ATC.93009.

PROCURADORIA DE IMÓVEIS - C.998. F.4006-3838. Plantação s/áb/dom. Terr c/300m2 lado sombra R\$ 100 mil. TV315.

Pamamirim

HENRIQUE VIEIRA - C.2704. 17ª Reg. F.3231-4458/9115-6658. Bosque das Flores lte 303m2. R\$ 100 mil. Temos outras opções.

HENRIQUE VIEIRA - C.2704. 17ª Reg. F.3231-4458/9115-6658. Bosque das Palmeiras lote 440m2. R\$ 185 mil quitado. Temos outras opções.

HENRIQUE VIEIRA - C.2704. 17ª Reg. F.3231-4458/9115-6658. Bosque das Palmeiras lote 300m2. R\$ 148 mil quitado.

HENRIQUE VIEIRA - C.2704. 17ª Reg. F.3231-4458/9115-6658. Ar c/10 000m2, da BR 101, duplicada, c/vários prédios.

HENRIQUE VIEIRA - C.2704. 17ª Reg. F.3231-4458/9115-6658. Pi-rangi área c/ 47000m2, na marg da BR.101. Aceitamos permuta de 50% do valor.

Praias

HENRIQUE VIEIRA - C.2704. 17ª Reg. F.3231-4458/9115-6658. Terr. c/ 5000m2 no alto R\$ 170 mil.

Praias

HENRIQUE VIEIRA - C.2704. 17ª Reg. F.3231-4458/9115-6658. Caraiúbas, área, 3000m2, beira-mar. R\$ 300 mil. C/ Alvará de construção.

HENRIQUE VIEIRA - C.2704. 17ª Reg. F.3231-4458/9115-6658. Caraiúbas, 04 lotes. Esc públ R\$ 25 mil cada.

HENRIQUE VIEIRA - C.2704. 17ª Reg. F.3231-4458/9115-6658. São Bento do Norte - área c/ 4800ha, c/07km de b/mar. Escrit pública, e INCRA.

HENRIQUE VIEIRA - C.2704. 17ª Reg. F.3231-4458/9115-6658. Touros, ar c/470ha, 800m de b/mar.

HENRIQUE VIEIRA - C.2704. 17ª Reg. F.3231-4458/9115-6658. Touros, área c/108 ha, c/400m de beira mar.

HENRIQUE VIEIRA - C.2704. 17ª Reg. F.3231-4458/9115-6658. Touros, área c/108 ha, c/400m de beira mar.

HENRIQUE VIEIRA - C.2704. 17ª Reg. F.3231-4458/9115-6658. Touros, ar c/16ha, b/mar.

PROCURADORIA DE IMÓVEIS - C.998. F.4006-3838. Plantação s/áb/dom. Redinha Nova terr med 800m2, ótm loc R\$ 140 mil. TV316.

PROCURADORIA DE IMÓVEIS - C.998. F.4006-3838. Plantação s/áb/dom. Redinha Nova terr med 800m2, ótm loc R\$ 180 mil. TV317.

1.7 Praias

PROCURADORIA DE IMÓVEIS - C.998. F.4006-3838/8828-1907. Plantação s/áb/dom. Cotovelo-Terr c/900m2 área total, ldo/somb, r calç. TV236.

TERTULIANO RÉGO - C.1098J. F.3203-2800. Plantação s/áb/dom. Praia de Pirangi do Norte; cond fech, av principal, toda estrutura, lotes a partir 306m2 área, pagto facilitado, entrada a partir de R\$ 55 mil. R\$ 119.501,45. TR16388.

Ponta Negra

REDINHA-próx a praia, 10x25 R\$ 30 mil Tr.3205-0569/8806-4585

LC EMP. IMOB - C.1597. F.3206-6323/8899-6169. Terr, cond. Flora Boulevard, terr 450m. R\$ 250 mil ou R\$ 150 mil + Sd Ecocil. LC.71.

HENRIQUE VIEIRA - C.2704. 17ª Reg. F.3231-4458/9115-6658. Área c/ 4000m2. Alvará de construção p/ 83 aptos.

PROCURADORIA DE IMÓVEIS - C.998. F.4006-3838. Plantação s/áb/dom. Exc terr c/251m2, próx a praia shopping. R\$ 180 mil. TV249.

PROCURADORIA DE IMÓVEIS - C.998. F.4006-3838. Plantação s/áb/dom. Terr 496m2. Proj aprov c/alvará de constr. R\$ 750 mil. TV274.

Grande Natal

EXTREMOZ-Vdo área de 60 à 80ha. Excel p/grande condom, c/água, luz, telefone e transporte. T.:9902-9056/9614-6552.

SÓLIDA IMÓVEIS - C.0316J/S. Plantação no 3133-4000. Macaíba - Fazenda Real, cond fech, 750m2, pisc, qda poliesp, playground, churras, pista hipismo, R\$ 50 mil a vista ou R\$ 11 mil + 68 x R\$ 300. SIVT.051.

SÓLIDA IMÓVEIS - C.0316J/S. Plantação no 3133-4000. São José do Mipibu, terr med 40x50m c/ energia e água, excel localiz. R\$ 25 mil. SIVT.051.

ATIVA IMOBILIÁRIA - C.1170. F.3221-6050. Pium (AlphaVile) lote em condom. de alto padrão, exc ar. lazer, área verde e grande valorização. ATC-93013.

HENRIQUE VIEIRA - C.2704. 17ª Reg. F.3231-4458/9115-665

2.2 Granjas

2.2 Granjas

HENRIQUE VIEIRA - C.2704. 17ª Reg. F.3231-4458/9115-6658. Nísia Floresta- Lagoa do Bonfim. Granja 2 ha, 60m de lagoa, duplex, csa morador.

HENRIQUE VIEIRA - C.2704. 17ª Reg. F.3231-4458/9115-6658. Nísia Floresta, Lagoa do Urubú, 15 ha c/ 300m de marg de lagoa.

HENRIQUE VIEIRA - C.2704. 17ª Reg. F.3231-4458/9115-6658. Nísia Floresta, Lagoa do Urubú, área c/ 5 ha na margem 60m de lagoa R\$ 300 mil.

HENRIQUE VIEIRA - C.2704. 17ª Reg. F.3231-4458/9115-6658. Parnamirim Área 4.7 ha em frente ao Atacadão 220m BR.101.

HENRIQUE VIEIRA - C.2704. 17ª Reg. F.3231-4458/9115-6658. Pium área 3,5 ha, 250m margem do rio Pium.

HENRIQUE VIEIRA - C.2704. 17ª Reg. F.3231-4458/9115-6658. Pium área 12 ha, 1000m margem do asfalto.

HENRIQUE VIEIRA - C.2704. 17ª Reg. F.3231-4458/9115-6658. São Gonçalo do Amarante, Área 210ha, 342m de margem da estrada de Rio da Prata (zona sul) www.henriquevieira2704.com.br.

HENRIQUE VIEIRA - C.2704. 17ª Reg. F.3231-4458/9115-6658. São Gonçalo do Amarante, Área de expansão do aeroporto 16 ha R\$ 7,00 m2.

HENRIQUE VIEIRA - C.2704. 17ª Reg. F.3231-4458/9115-6658. São Gonçalo do Amarante. Granja 6 ha, csa sede, alp, 3/4, 1 ste, pisc, pge vaquejada, R\$ 300 mil. www.henriquevieira2704.com.br.

HENRIQUE VIEIRA - C.2704. 17ª Reg. F.3231-4458/9115-6658. São José de Mipibu Granja, 10,5 ha, cs sede, csa morador, galpão tante 48 km de Natal. www.henriquevieira2704.com.br.

HENRIQUE VIEIRA - C.2704. 17ª Reg. F.3231-4458/9115-6658. Sta Luzia granja 22 ha, csa sede nova, csa morador, telefonia fixa, internet à rádio, cerc, desmat, energia trif, 7 ha abacaxi c/ irrigados, plantio de coco, roça e caju anão, poço c/ 70m água mineral. www.henriquevieira2704.com.br.

HENRIQUE VIEIRA - C.2704. 17ª Reg. F.3231-4458/9115-6658. Parnamirim Área 13ha- murada, exc p/condomínio fech.

TERTULIANO RÊGO - C.1098J. F.3203-2800. Plantão Sáb/Dom. Ceará Mirim, exc granja 10.000m2 área, casa sede c/ 4 suít, casa de apoio, 2 piscinas, lagoa, confira maiores detalhes R\$ 650 mil. TR16269.

3.1 Citroen

Citroen

C3 GLX 03/04 - 1.4, 4p, prata, c/dh/ar/ve/te. R\$ 24.800. AUTOBRAZ 4006-5000.

XSARA PICASSO 03-EXCLUSIVE, completo, banco de couro, 2ª dona. R\$ 25 mil. F.: 9188-3633.

Fiat

IDEA ELX FLEX 06/07-1.4, 4p, branca, c/dh/ar/ve/te/ri/al. R\$ 32.800. AUTOBRAZ 4006-5000.

IDEA ELX FLEX 06/07- 1.4, 4p, bege, c/dh/ar/ve/te/al. R\$ 34.800. AUTOBRAZ 4006-5000.

PALIO 1.8R 08/09- 4p, prata, dh/ar/ve/te/ri. R\$ 39.700. AUTOBRAZ 4006-5000.

PALIO 97 - Vermelho metálico, AR, DH, VE e som. R\$ 10 mil. F:9197-7761

PALIO ELX 1.0 05/06- 4p, cinza, dh/ar. R\$ 26.500. AUTOBRAZ 4006-5000.

PALIO FIRE 1.0 05/06- 4p, branca. C/ar. R\$ 20.500,00. AUTOBRAZ 4006-5000.

PALIO FIRE 1.0 05/06- 2p, azul, c/te/al. R\$ 18.900. AUTOBRAZ 4006-5000.

PALIO FIRE 1.0 05/05- 2p, azul, dh/ar. R\$ 19.400. AUTOBRAZ 4006-5000.

PALIO FIRE 1.0 06/06- 2p, branca, c/ve/te/al. R\$ 18.900. AUTOBRAZ 4006-5000.

PALIO FIRE 1.0 06/07- 2p, cinza, c/te/al. R\$ 19.700. AUTOBRAZ 4006-5000.

PÁLIO WEEKEND 02/03 - 1.3, 16v, azul escuro, vidro elétrico, trava, DH, AR, limpador trazeiro, desembaçador, 4 portas, empacado quitado, livreto, paraquoses na cor do carro, bagageiro, 4 pneus novos. F: 8807-3417

AUTOBRAZ 4006-5000.

SIENA ELX 1.0 04/05- 4p, cinza, dh/ar/ve/te. R\$ 26.900. AUTOBRAZ 4006-5000.

SIENA ELX 1.0 04/05- 4p, branca, dh/ar/te/al. R\$ 23.800. AUTOBRAZ 4006-5000.

SIENA FIRE 06/07-1.0, 4p, prata, c/dh/ar/ve/te. R\$ 27.300,00. AUTOBRAZ 4006-5000.

SIENA FIRE 1.0 03/04- 4p, branco, dh/ar/te. R\$ 16.800. AUTOBRAZ 4006-5000.

SIENA HLX 1.0 04/05- 4p, branco, dh/ar/ve/te. R\$ 29.800. AUTOBRAZ 4006-5000.

STILO 1.8 04/04- 4P, azul, c/ dh, ar, ve, te, ri. R\$ 26.900,00. AUTOBRAZ 4006-5000.

STILO 1.8 04/05- 4P, prata, c/dh, ar, ve, te, ri. R\$ 32.500,00. AUTOBRAZ 4006-5000.

3.1 Fiat

STRADA FIRE CE 1.4 05/05- verm, c/dh/ar/al. R\$ 27.400,00. AUTOBRAZ 4006-5000.

UNO 97 - 4 p, completo. R\$ 8.500,00. F: 9404-0551

UNO M FIRE 1.0 04/05-4p, azul R\$ 16.800. AUTOBRAZ 4006-5000.

UNO M FIRE 1.0 05/06- 4p, branco, c/ar R\$ 19.300. AUTOBRAZ 4006-5000.

UNO M FIRE 1.0 05/06- 4p, prata, c/te/al. R\$ 17.500. AUTOBRAZ 4006-5000.

UNO M FIRE 1.0 05/06- 4p, verm. R\$ 18.900. c/ar/te/al. AUTOBRAZ 4006-5000.

UNO M FIRE 1.0 05/05- 2p, prata, c/ar. R\$ 19 mil. AUTOBRAZ 4006-5000.

UNO M FIRE 1.0 06/06- 4p, prata c/ar/te/al R\$ 20.500. AUTOBRAZ 4006-5000.

UNO M FIRE 1.0 06/06- 2p, verde. R\$ 17.800. AUTOBRAZ 4006-5000.

UNO M FIRE 1.0 06/07- 2p, branca. R\$ 19.300. AUTOBRAZ 4006-5000.

Ford

RANGE XLT 07-30 mil km, verde, emplacamento 09 ok. F:3211-8619 / 9128-9832

ECOSPORT XL 1.6 06/07- preta, c/dh/ar/te/al. R\$ 34.800,00. AUTOBRAZ 4006-5000.

ECOSPORT XLS 1.6 04/04- 4p, branco, c/dh/ar/ve/te. R\$ 27.500,00. AUTOBRAZ 4006-5000.

FIESTA SD 05/05-1.6, 4p, branca, dh/ar/al. R\$ 24.800. AUTOBRAZ 4006-5000.

FIESTA SD 07/08-1.6, 4p, preta, dh/ar/te/al. R\$ 27.800. AUTOBRAZ 4006-5000.

KA 05/06- 1.0, 2p, branca. C/ar. R\$ 19.800. AUTOBRAZ 4006-5000.

KA 05/06- 1.0, 2p, cinza. R\$ 16.800. AUTOBRAZ 4006-5000.

KA 06/06- 1.0, 2p, branca, c/ar. R\$ 18.500. AUTOBRAZ 4006-5000.

KA 06/07- 1.0, 2p, cinza, c/ve/te/al. R\$ 18.600. AUTOBRAZ 4006-5000.

KA 07/07- 1.0, 2p, preta. R\$ 18.600. AUTOBRAZ 4006-5000.

RANGER XLT 07 - Semi-nova, cor prata. Emplacamento todo pago. R\$ 62 mil F: 9105-5748 c/ Paulo.

GM

VECTRA 01 - GNV R\$ 19 mil Tr:9982-4548 Ranieri

3.1 GM

D 20, 94/95 - branca, ve, dh. PARTICULAR. R\$ 30 mil. F:3223-0271

ASTRA ELEGANCE, 04/05 - pneus novos, emplacado 05/09, pintura perolizada, completissimo. F:8812-1798

ASTRA HB ADV 2.0 06/07-4p, cinza, c/dh/ar/ve/te. R\$ 31.800. AUTOBRAZ 4006-5000.

CELTA LIFE 1.0 04/04- 2P, prata, c/ar. R\$ 17.800. AUTOBRAZ 4006-5000.

CELTA LIFE 1.0 06/07- 2P, branca. c/ar. R\$ 24.500. AUTOBRAZ 4006-5000.

CELTA LIFE 1.0 07/07- 2P, preta. c/ar/te/al. R\$ 22.700. AUTOBRAZ 4006-5000.

CELTA LIFE 1.0 07/07- 2P, preta. c/ar/te/al. R\$ 22.700. AUTOBRAZ 4006-5000.

CELTA LIFE 1.0 08/09- 4P, branco, c/ dh, ar, ve, te, al. R\$ 27.300,00. AUTOBRAZ 4006-5000.

CORSA HATCH MAXX 06/06- 1.0, 4p, branca, c/dh/ar/te/al. R\$ 26.400. AUTOBRAZ 4006-5000.

CORSA LIFE 06/06 - Ar, te, alarme. F: 3206-5732/9982-1995

CORSA SEDAN 02-Completo, 4p, particular. C/branca. R\$ 18 mil. T:3205-4312/3082-2708/9994-3771. Tr c/Wildo.

CORSA SUPER 00- 1.0, 4p, prata. R\$ 12.500. AUTOBRAZ 4006-5000.

Honda

HONDA FIT LX 03/04- 1.4, 4p, dourado, c/dh/ar/ve/te. R\$ 25.500,00. AUTOBRAZ 4006-5000.

Peugeot

PEUGEOT, 07 - R\$ 22 mil.

PEUGEOT 206 06/06- SEM 1.4, 2p, verm. R\$ 21.900. DH, AR, VE, TE, AL. AUTOBRAZ 4006-5000.

Volkswagen

SANTANA, 99 - completo + GNV. F:8821-1729

KOMBI 01 - com 30m de GNV. R\$ 19.500.9968-4910/9120-6220

GOL 04/04- 1.0, cinza. R\$ 18.300,00. AUTO BRAZ. T. 4006-5000.

GOL 04/04-4p, cinza, c/ar. R\$ 17.600,00. AUTO BRAZ. T. 4006-5000.

GOL 04/05-4p, cinza. R\$ 18.800,00. AUTO BRAZ. T. 4006-5000.

GOL 10 06/07- branco. R\$ 24.800,00. AUTO BRAZ. T. 4006-5000.

3.1 Volkswagen

KOMBI 2003 - 12 lugares, gasolina + GNV, mecânica e chaparia 100%. Tratar: 9109-5262

MONTE JUNIOR AUTOMÓVEIS - Compre seu carro ou moto em um particular e financie com a gente. F:3088-1268/9175-5953

Motos

Fabricantes

Honda

NX FALCON 08- de particular. R\$ 12 mil. F:9915-1336

TITAN 150 - preta, 2007, quitada, Valor R\$ 5.500,00. Fone.8801-9920.

Outras Marcas

TRAXX 50 CC 2007 - Preta. Tratar: 8849-4776

Peças e Serviços

Aluguel

M.L. LOCADORA - Alugue 01 carro com KM Livre. F:3211-2422/8813-1344

4

TRABALHO E FORMAÇÃO PROFISSIONAL

4.1 Oferta de Trabalho

4.2 Procura por Trabalho

4.3 Formação Profissional

Oferta de Trabalho

Oferta de Trabalho

Oferta de Trabalho

Oferta de Trabalho

Oferta de Trabalho

Oferta de Trabalho

Oferta de Trabalho

Oferta de Trabalho

Oferta de Trabalho

Oferta de Trabalho

Oferta de Trabalho

Oferta de Trabalho

Oferta de Trabalho

Oferta de Trabalho

Oferta de Trabalho

Oferta de Trabalho

Oferta de Trabalho

Oferta de Trabalho

Oferta de Trabalho

Oferta de Trabalho

Oferta de Trabalho

Oferta de Trabalho

Oferta de Trabalho

Oferta de Trabalho

Oferta de Trabalho

Oferta de Trabalho

Oferta de Trabalho

Oferta de Trabalho

Oferta de Trabalho

Oferta de Trabalho

4.1 Oferta de Trabalho

GRUPO CATHO - Técnico de Segurança do Trabalho. Conhecimento na área. Salário: R\$ a combinar. End.:Rua Dr José Gonçalves, 1730 - Lagoa Nova. www.cathorn.com.br.

GRUPO CATHO - Consultor Comercial. Conhecimentos em vendas de móveis para escritório. Possuir habilitação. Salário: A combinar. End.: Rua Dr. José Gonçalves, 1730-Lagoa Nova. www.cathorn.com.br

PRECISA-SE- PROFESSORA para Ensino FUNDAMENTAL II(2º Ano) e Professora de INGLÊS. F:3222-4183/3221-5364

GRUPO CATHO - Consultor Comercial. Realizar vendas, participar de processos de negociação, atendimento a clientes. Efetuar contatos c/ empresas p/ fechamento de planos p/ pessoa física. Salário: R\$ 470,00 + variável, Plano de saúde, ajuda de custo combustível (conforme km), seguro de vida, vale-alimentação. End.: Rua Dr. José Gonçalves, 1730 Lagoa Nova. www.cathorn.com.br

GRUPO CATHO - Auxiliar Administrativo, Conhecimentos na área. Salário: R\$ 784,86 + Benefícios. End.: Rua Dr. José Gonçalves, 1730-Lagoa Nova. www.cathorn.com.br

GRUPO CATHO - Supervisor Comercial. Conhecimentos em supervisão. Salário: R\$ 1.500,00. End.: Rua Dr. José Gonçalves, 1730-Lagoa Nova. www.cathorn.com.br

RESTAURANTE SANTA MARIA - Oferece vaga de GARÇOM e BARMAN. Interessados comparecer c/ curriculum. Na Av. Amintas Barros, 3137 - Lagoa Nova. De 3ª a 5ª das 17h às 18h. F: 3234-0710

AJUDANTE DE PIZZAIOLA - SINE oferece. F:3232-7842/3232-7843.

ASSISTENTE - Administrativo. SINE oferece. F: 3232-7842/3232-7843.

VAGAS NA MADUJOIA - Oportunidade para quem quer trabalhar. F:3221-6242 / 3221-5555. Rua Coronel Cascudo 332,Cidade Alta - Centro

AGÊNCIA DE EMPREGO-Temos várias opções: Babá, Doméstica e Faxineira. F:3222-4944

EMPRESA AMERICANA BILIONÁRIA - recém chegada em Natal. Trabalha com matéria prima da Amazonia. Seleciona pessoas empreendedoras para seu quadro de Expansão. Possibilidade de ganhos de R\$ 300,00 a R\$ 800,00 por semana. NÃO É VENDAS! F:8802-0370/8883-0177 9920-7090/9423-3550

AUMENTE SUA CHANCE- DE EMPREGO. Cadastre-se na Cooperativa de Trabalho Proativa. Portal:www.redeproativa.com.br

PRECISO DE MANICURE-c/ disponibilidade de horário.Oferecemos vale transporte. F:3234-8263

PRECISA-SE- GARÇOM e CHAPEIRO com experiência. F: 9409-3136

MARIDO DE ALUGUEL-serviços elétricos/hidráulicos. Consertos domésticos em geral. 8847-2294

SÓLIDA IMÓVEIS - C.0316J/S. Corretores de imóveis ou estagiários mais 25 vagas para início imediato, com ou sem prática honorários excelentes, treinamentos, suporte, bom ambiente de trabalho, carteira de clientes. Marcar hora com Sr.Diniz ou enviar currículos para: dinizsolida@gmail.com

GRUPO CATHO - Consultor Comercial. Realizar vendas, participar de processos de negociação, atendimento a clientes. Efetuar contatos c/ pequenas p/ fechamento de planos p/ pessoa física. Salário: R\$ 470,00 + variável, Plano de saúde, ajuda de custo combustível (conforme km), seguro de vida, vale-alimentação. End.: Rua Dr. José Gonçalves, 1730 Lagoa Nova. www.cathorn.com.br

GRUPO CATHO - Farmacêutico da área hospitalar. Salário R\$ 2.559,00 + benefícios. End.:Rua Dr José Gonçalves, 1730 - Lagoa Nova. www.cathorn.com.br.

4.1 Oferta de Trabalho

AUXILIAR - De doceiro. SINE oferece vaga. F: 3232-7842/3232-7843.

AUXILIAR - De escritório, em geral. SINE oferece vaga. F: 3232-7842/3232-7843.

AUXILIAR - De garçom. SINE oferece vaga. F: 3232-7842/3232-7843.

AUXILIAR- De marceneiro. SINE oferece. F: 3232-7842/3232-7843.

AUXILIAR-de Pessoal. SINE oferece. F: 3232-7842/3232-7843.

4.1 Oferta de Trabalho

4.1 Oferta de Trabalho

VENDEDOR- Plano de saúde. SINE Oferece. F:3232-7842/3232-7843.

VENDEDOR- de serviços. SINE Oferece. F: 3232-7842/3232-7843.

VENDEDOR- Interno. SINE Oferece. F: 3232-7842/3232-7843.

VENDEDOR- Praciata. SINE Oferece. F:3232-7842/3232-7843.

VIDRACEIRO-colocador de vidros. SINE Oferece.F:3232-7842/3232-7843.

SINE OFERECE VAGAS PARA DEFICIENTES- Auxiliar de escritório, Carpinteiro (obras), mestre de obras, vendedor no comércio de mercadorias. F:3232-7842/3232-7843.

4.2 Procura por Trabalho

PROCURO-emprego de Massagista. Tel.:9185-9340.

OFEREÇO-ME P/ TRABALHAR - Tec em enfermagem a domicilio em Hospitais e com Idosos. F:3663-4151/9985-3100

OFEREÇO-ME P/TRABALHAR - Como BABY SITTER. Boas Referências. F:3672-4425/8853-6663

PROCURO EMPREGO-De DOMESTICA na Zona Sul.9623-1304

PROCURO EMPREGO-AUXILIAR SERV. GERAIS. Tenho experiência como Barman.3653-9383.

5.6 Serviços Para o Lar

Cestas e Presentes

BIA CESTAS - Todos os tipos de cestas com preços especiais. F:3661-2543/8852-3072

DETALHES CESTAS -Café da manhã, lanche, chocolate, vinhos e queijos.3218-2923/8864-0531

SONHOS DE CESTAS -cestas café da Manhã, Lanches, Chocolate, Vinhos, flores e cartão. F:3082-3027/9125-2316

PIRANGI CESTAS - Especial DIA DOS NAMORADOS. F: 3207-0353/207-4194.

Comes e Bebês

GELO TROPICAL-Fornecemos gelo em cubo nas Regiões Agreste e Traini.F:(84)3294-2269

FAZEMOS CESTAS - Café manhã, chocolate P/DIA DOS NAMORADOS.3641-1828/8879-7008

Festas

FAZEMOS BOLOS,DOCES - e SALGADOS p/ festas. Aceitamos encomendas. F:3641-1828

Lavanderia

LAVANDERIA SANTA RITAS- Pegamos e entregamos em domicilio. R.Pedro Avelino, 15. 3608-3142/9404-3037

LEUDA LAVANDERIA - Peças a partir R\$ 0,70. F:3208-2354

5 CASA & SERVIÇOS

5.1 Construção e Reforma

- Construção
- Decoração
- Manutenção
- Piscina
- Poços
- Serviços de Manutenção

5.2 Educação e Ensino

- Aulas Particulares
- Cursos e Escolas
- Transporte Escolar

5.3 Moda, Vestuário e Beleza

- Academias
- Acessórios
- Ateliê de Costura
- Cosméticos e Perfumes
- Estética
- Ótica
- Massagem Terapêutica
- Salão e Cabeleireiro
- Vestuário

5.4 Pet Shop

- Animais
- Clínicas Veterinárias
- Serviços

5.5 Saúde

- Auxiliar de Enfermagem
- Hospitais e Clínicas
- Médicos
- Odontologia
- Outras Especialidades
- Planos de Saúde
- Produtos e Equipamentos
- Psicologia
- Terapias

5.6 Serviços para o Lar

- Cestas e Presentes
- Comes e Bebês
- Decoração e Antiquidades
- Eletrodomésticos e Utensílios
- Entrega em Domicílio
- Festas
- Lavanderia
- Marmitta
- Móveis e Estofados
- Plantas e Jardins
- Serviços de Mensagem
- Diversos

5.7 Serviços Profissionais

- Advocacia
- Arquitetura
- Contador
- Creche e Berçário
- Detetive
- Digitização
- Eletricista
- Encanador
- Engenharia
- Especializados
- Limpeza
- Mudança

5.8 Som e Imagem

- Assistência Técnica
- Fotografia e Filmagem
- Discos, Filas, CD's e DVD's
- Som
- TV e Vídeo
- Games

5.9 Diversos

5.1 Construções e reformas

Construções

MADEIREIRA -E MARCENARIA NOVA UNIAO. BR-101 enfrente ao retorno p/Aeroporto lado direito. www.madeireiranovauiao.com ou mad@madeireiranovauiao.com tel. 3643.5340.

5.2 Educação e Ensino

Aulas Particulares

SOS REFORÇO-F:3091-1225/8831-5888/9185-7016.

PODER JUDICIÁRIO DO ESTADO DO RIO GRANDE DO NORTE
COMARCA DE NATAL
JUÍZO DE DIREITO DA 19ª VARA CÍVEL
Fórum Des. Miguel Seabra Fagundes
Rua Dr. Laurito Pires, 315, 6ª andar, Lagoa Nova, Natal/RN - CEP: 59064-250, tel. 3616-9555
EDITAL DE CITAÇÃO (Prazo: 30 dias)

Processo: 001.06.009208-5
Ação: Usucapião
Autor: José Carlos Mesquita de Almeida
Réu: William Pinheiro dos Santos e outros

CITANDOS: Sra Gerliam Cristina Florentina dos Santos, respectivos cônjuges, em lugar incerto e não sabido, na forma do Art. 942, CPC.

FINALIDADE: Responder a ação no prazo de quinze (15) dias a contar da fluência do prazo do edital, sob pena de revelia.

OBJETO: O imóvel usucapiendo compreende uma loja, B 11, do tipo "B", integrante do prédio de uso não residencial, denominado "Centro Comercial Alameda dos Coqueiros" (Dunna Shopping), situado na Av. Engenheiro Roberto-Freire, nº 1776, esquina com a Rua Escritor José Mauro de Vasconcelos, no bairro de Capim Macio, nesta capital, com 29,97m² de área real, sendo 24,78m² de área privativa e 5,19m² de área comum, designado por Área I, medindo 14.371,00m².

ADVERTÊNCIA: Não sendo contestada a ação, presumir-se-ão aceitos, como verdadeiros, os fatos articulados pelo autor.

DADO E PASSADO nesta Comarca de Natal, Capital do Estado do Rio Grande do Norte, aos 07 de maio de 2009. Eu, Patrícia Mangabeira Santos e Silva, Auxiliar Técnico, digitei; e eu, *João Batista da Silva* (Terezinha de Jesus Goes Pereira da Silva), Diretora da Secretária, subscrevo.

Natal, 07 de maio de 2009
João Batista da Silva
Juiz de Direito

PREFEITURA MUNICIPAL DE JUCURUTU
EXTRATO DE LICITAÇÃO
TOMADA DE PREÇOS Nº 079/2009 – A Comissão Permanente de Licitação da Prefeitura Municipal de Jucurutu/RN, torna público que fará realizar, no dia 19/06/2009, às 08:00 horas, licitação para Construção de 3 (TRÊS) Quadras Poliesportivas Descobertas no Município – Origem dos Recursos – Contrato de Repasse nº 263.891-24/2008 –Caixa Econômica Federal – local para informações, entrega do Edital e abertura das propostas: Praça João Eufrásio de Medeiros nº 14 – Centro – Jucurutu/RN 01 de junho de 2009.
Joelma de Fátima Lopes de Medeiros
Presidente da CPL.

5.2 Aulas Particulares

PROVÃO DO MEC-F:3091-1225/8831-5888/9185-7016.

Cursos e Escolas

MD2-matemática e português p/ concursos. Rev. geral ensino fundamental.F:9153-4030

5.3 Moda, Vestuário e Beleza

Massagem terapêutica

PROMOÇÃO IMPERDÍVEL - Massagens. F:8807-9385

MASSAGEM - Ayurvedica, Drenagem e relaxante.9109-1715

Marmitta

MJK MARMITAS&QUENTINHAS -DELICIOSAS. Entrega em domicilio. Ligue! 3234-2087/3016.

FRANCISCA CONGELAMENTO - Comidas congeladas em sua residência. F: 8887-7404

Serviços de Mensagens

ISMILINGUIDO MENSAGENS - mensagens fonadas, ao vivo, cestas, flores e buquês. F:3213-4540/3213-2646

DW MENSAGENS- F:3662-3166

5.6 Serviços Para o Lar

MARANATA MENSAGENS-Grandes Promoções Dia dos Namorados! 3674-0000/8811-5985

TRAB EM CASA-Montando Telemensagem.3674-0000/8811-5985

TELEMENS. 2 CORAÇÕES-Cestas Diversas 24hs. 02 mensagens ganha 1 grátis.3202-5880

5.7 Serviços Profissionais

Advocacia

ADVOGADOS - Todas as causas. 3222-5070

Detetives

DETETIVE -Feminina, total sigilo. F: 9403-5983/3642-1336

DETETIVE FALCAO-Tel.: F:3081-3904

DETETIVE BERNARDO 24H- Investigações em geral. Aporte tecnológico em equip. 8837.9858

DET - INVESTIGO E RECEBO SÓ NO FINAL. F: 8877-4535.

DETETIVE SANTOS-Investigações em geral, ética, segurança e sigilo. F:3662-5145/9969-4544

5.7 Serviços Profissionais

Especializados

PERSIANAS E PELÍCULAS - Realizamos vendas/manutenção de persianas. Orçamentos s/comprimento.3082-1020/8816-6098

CONSERTA-SE - Máquina de lavar roupa, louça, geladeira e fogão. F:3605-5578/ 9461-2791.

Mudança

ADECILDO- Fretes e Mudanças. F:9122-8904/9133-3032

5.8 Som e Imagem

Fotografia e Filmagem

FOTOS E FILMAGENS-Sua FITA P/DVD. 3674-0000/8811-5985

MINUTOS GUARDADOS-fotos e filmagem. T.:4141-2350/8716-0830/8819-9356.

Som

VDE-SE UM PAREDÃO DE SOM - Preço a combinar. F.:9978-6109.

6.3 Informática

Suporte Técnico

MANUTENÇÃO E INSTALAÇÃO -COMPUTADORES, notebooks, suporte em redes. Traga esse anúncio e ganhe desconto especial no serviço. Atendimento em domicilio.3206-4407/8824-3747

Suportes

RECYCLE-PRINT - Cartuchos reciclados com tecnologia e qualidade. F:3611-1190

6.4 Oportunidade

Negócios

VENDO 1 FOGÃO INDUSTRIAL- com 4 bocas e uma chapa para sanduiche.F:9147-1972/3202-3953

VDO UMA MÁQUINA DE FRALDAS- apenas um mês de uso. F:(84)3276-2137/9974-7294

GENÁRIO-Os melhores salgados para festas e lanchonetes. F:3214-7343

PODER JUDICIÁRIO DO ESTADO DO RIO GRANDE DO NORTE
JUÍZO DE DIREITO DA VARA ÚNICA DA COMARCA DE SÃO JOSÉ DE MIPIBU/RN
EDITAL DE CITAÇÃO COM PRAZO DE 20 (VINTE) DIAS
(A) Doutor(a), da, na forma da lei e no uso de suas atribuições, etc.

FAZ SABER, a todos quantos o presente Edital com prazo de 20 (vinte) dias, virem ou dele tiverem conhecimento, que tramita por este Juízo a Ação de, Processo de nº, tendo como autor FM Empreendimentos Imobiliários e Informática tendo sido determinada a CITAÇÃO os réus e eventuais interessados que eventualmente possam ter efetivo e jurídico interesse na ação de USUCAPIÃO, para querendo, oferecerem resposta à súmula contra si formulada, no prazo de 20 (vinte) dias, sob pena de não sendo contestada a ação, se presumirem aceitos como verdadeiros os fatos articulados pelo autor (art. 285 do CPC). O imóvel objeto da presente ação trata-se de um imóvel no Mendes no Município de São José de Mipibu, com uma área de 29,795 hectares, dentro dos seguintes limites e dimensões: ao NORTE, medindo 179,08 metros, FM Empreendimentos Imobiliários e Informática Ltda e Gerold Geppet; ao SUL medindo 288,45 metros, com Francisco de Sales Soares Fontes; ao LESTE medindo 1.791,41 metros com FM Empreendimentos Imobiliários e Informática Ltda; a OESTE medindo 1.975,63, com Maurício Dias e Romildo Languinho Leite. E para ficar constando, mandei expedir o presente que será afixado no local de costume. Dado e passado nesta cidade de São José de Mipibu/RN, aos 26 de março de 2009. Eu, _____, Léia Maria de J. da Silva, Auxiliar Técnica, o digitei e Eu, _____, Maria José de Lucena Medeiros, Diretora de Secretária em Substituição, o conferi e subscrevo.

Érika de Paiva Duarte Tinôco
Juíza de Direito

ESTADO DO RIO GRANDE DO NORTE
COMARCA DE GOIANINHA
EDITAL DE CITAÇÃO
(prazo 20 dias)

AÇÃO DE USUCAPIÃO - Proc. 116.08.001505-5
Requerente: Joaquim Carlos Moreira Lopes

A Exmª. Srª. Drª. Luiza Cavalcante Passos Frye Peixoto, MM. Juíza de Direito da Comarca de Goianinha, Estado do Rio Grande do Norte, na forma da lei, etc.

Pelo presente CITA réus incertos e desconhecidos, para, querendo, contestar a presente ação de usucapião, no prazo de 15 (quinze) dias, sob pena de revelia e confissão, consistente de parte ideal do terreno urbano situado na Praia de Pipa, Tibau do Sul-RN, com área de 928,72m2. Lote de terreno nº 25, medindo no seu todo 928,72m2, limitando-se ao norte com 35,72mts. Com Rua Projetada; ao leste medindo 26,00mts com imóvel de Artur Ramos (lote nº 26); ao sul, medindo 35,72mts. com imóvel de Antônio Bento Sobrinho (lote nº 24); e à oeste medindo 26,00mts. com a Rua Projetada. Goianinha, 07 de outubro de 2008.
Eu, (Rosemy Carneiro de Medeiros), Diretor de Secretária em Exercício o subscrevi.

Luiza Cavalcante Passos Frye Peixoto
Juíza de Direito

RICARDO DE OXÓSSI
Tarólogo e Espírita
Consultas através de: CARTAS, BÚZIOS
ETAROT - TRAZ A PESSOA AMADA.
Trabalhamos para todos fins.
3236.2161 Capim Macio - Natal/RN

6.4 Oportunidade

VDO LOJA DE INFORMÁTICA - Em pleno funcionamento. F: 8723-4541

6 NEGÓCIOS E OPORTUNIDADES

6.1 Agropecuária

- Animais
- Máquinas e Implementos
- Mudas e Sementes
- Serviços e Produtos

6.2 Comunicados, Recados e Editais

- Achados e Perdidos
- Convocações
- Editais e Avisos
- Místicos
- Religiosos
- Recados

6.3 Informática

- Computadores
- Cursos
- Copiadoras
- Home Page
- Impressoras
- Internet
- Notebook
- Palm Top
- Periféricos
- Software
- Suporte Técnico
- Suportes

6.4 Oportunidade

- Dinheiro e Crédito
- Negócios

6.5 Telecomunicações

- Acessórios
- Celular
- Aparelhos
- Serviços

6.6 Turismo

- Abadas
- Bares e Restaurantes
- Guias
- Passelos
- Excursões
- Festas
- Hotéis e Pousadas

6.7 Indústria

- Máquinas e Equipamentos
- Serviços e Manutenção

6.8 Sexy Shop

- Acompanhantes
- Lojas
- Motel

6.1 Agropecuária

Animais

VDO FILHOTES-YORK, SHITSU, LHASA APSO com pedigree vermifugados e vacinados.F:9413-9801

VDO QUARTO DE SOLTEIRO-p/ menina, sofa bi cama e guarda roupa brancos. R\$ 600,00 F:9172-3346

6.2 Comunicados, Recados e Editais

Místicos

IRMÃ IRACEMA - Espírita e vidente, consultas: cartas, búzios, tarô, faz e desfaz trabalhos. Com mais de 25 anos atendendo em Natal. Novo end. R. Princesa Isabel, 759 - Centro. F: 3201-2358

CIGANA ESMERALDA -Consultas espirituais e leituras de cartas, amarrações, etc. F: 8867-1838.

EXPLORAÇÃO SEXUAL DE CRIANÇAS E ADOLESCENTES É CRIME.
DISQUE DENÚNCIA
0800 84 2999
9765

ESPIRITA E VIDENTE
IRMÃ IRACEMA
Consultas: cartas, búzios, tarô, faz e desfaz trabalhos. Com mais de 25 anos atendendo em Natal.
Novo Endereço R. Princesa Isabel, 759 - Centro. F: 3201-2358

6.2 Comunicados Recados e Editais

ROSA DE MARIA PADILHA-Chegada do Maranhão, Cartas Ciganas. Resolvo todos os tipos de trabalho em 10 dias. Amarração Africana, Magia Branca e Negra. Pqto após resultado. CHEGA DE SOFRER! F:3653-4440/9130-5763

CARTOMANTE YASMIM- cartas de macela, búzios, tarô dos orixas. Faço trabalhos para todos os fins. Resultado garantido. 3222-3720/9617-7475

OMAR DE OXALÁ-Tarólogo e Astrólogo. Conhecedor dos mistérios do Tarô Cigano, Quiromancia, Cartomancia, Búzios Africanos e Bola de Cristal. TENHO A SOLUÇÃO PARA: Amor Mal-Correspondido, Inveja, Problemas Espirituais, Perseguições no Trabalho, Saúde, Intrigas Familiares, Comércio Fracassado, Impotência de Ambos os Sexos. Rua Santo Antônio, 764 - Cidade Alta - Natal - RN. (84) 3212-1642

PAI SILVIO - O Rei das Pombas Giras. O macumbeiro verdadeiro, faço todos trabalhos com pagamento pós resultado. Tarô, Búzios, Magia leve e pesada, cura, limpeza e amarrações. Seu amor pode voltar! Você pode conseguir o que você quer! F:3201-7733

6.6 Turismo

Passelos

FAÇO FRETE PARA VIAGENS - Natal a Fortaleza. Carro credenciado. F:9132-9612/9189-1909

ALUGA-SE VAN - PASSEIOS e VIAGENS.9112-9949/3222-1025

VOOS NATAL/ITALIA - A partir 295 euros. www.brazilworldexpress.com. F:(85)3263-3234/3263-4068

6.8 Sexy Shop

Acompanhantes

LOIRA FOGOSA- 9152.9615

LINDA INCIANTE - 8806-3136

ANINHA LOIRINHA - 9418-1471

MULHERÃO-TP Tudo 8874-6385

ERICA-Faço tudo 8805.9955

MILLA COMPLETA - 8835-1893

PREFEITURA MUNICIPAL DE SÃO PAULO DO POTENGI
COMISSÃO PERMANENTE DE LICITAÇÃO
AVISO DE LICITAÇÃO
MODALIDADE – PREGÃO PRESENCIAL N.º 003/2009
A Prefeitura Municipal de São Paulo do Potengi/RN, através de seu Pregoeiro Oficial, torna público que realizará, no dia 16.06.2009, às 9:00 horas, a licitação acima epigrafada - OBJETO: Aquisição de medicamentos para manutenção da farmácia básica. – Esclarecimentos no horário das 08:00 às 12:00 horas, na sala da Comissão, localizada : CASA DA FAMÍLIA –Rua Dom Marcolino s/n – Centro (Visinho ao Memorial Monsenhor Expedito) – SÃO PAULO DO POTENGI/RN Ou pelo fone (0xx84) 3251-2512 no horário acima referido.
São Paulo do Potengi/RN, 03 junho de 2009.
Eder Guilherme Dantas Lopes
Pregoeiro Oficial.

FLAMENGO

ADRIANO FALTA AO TREINO

Depois de estreiar pelo Flamengo marcando um dos gols da vitória por 2x1 sobre o Atlético-PR, domingo, o atacante Adriano não se reapresentou ao técnico Cuca na manhã de ontem e pode ser multado pelo clube carioca. A ausência do jogador pegou a diretoria flamenguista de surpresa. Segundo o gerente de futebol Isaías Tinoco, nenhuma folga estava programada para o jogador. "Não entendi. Essa ausência dele não estava programada", disse o dirigente. Oito anos depois de sua saída para o futebol europeu, Adriano fez no domingo sua primeira partida no retorno ao clube que o projetou. Ele foi escalado como titular, teve boa atuação e marcou uma vez na vitória sobre o Atlético-PR, no Maracanã, pela quarta rodada do Campeonato Brasileiro.

FÓRMULA 1

BUTTON É FÃ DO GP DA TURQUIA

O piloto inglês Jenson Button, da Brawn GP, atual líder do Mundial de Fórmula 1, disse que sempre aguarda o Grande Prêmio da Turquia "com impaciência" - a corrida será disputada neste final de semana, em Istambul. Com 51 pontos na tabela, 16 a mais do que o brasileiro Rubens Barrichello, vice-líder e seu companheiro de escuderia, Button declarou que gosta muito da pista turca e que costuma ser "muito competitivo neste circuito". Para o inglês, o arquiteto alemão Hermann Tilke, que criou o desenho da pista, "fez um grande trabalho no traçado turco, que o torna muito competitivo para os pilotos". "Vimos excelentes corridas em Istambul, com muitas oportunidades para ultrapassar, principalmente nas curvas um e três", afirmou Button.

QUEM DIRIA...

DENÍLSON NO VIETNÃ

O meia-atacante brasileiro Denílson chegou a um acordo para jogar o restante da temporada no Vietnã, informou a imprensa local ontem. Denílson, de 31 anos e que estava sem equipe, vai jogar pelos próximos seis meses no Xi Mang Hai Phong, que atualmente ocupa posição intermediária no Campeonato Vietnamita. Os salários que o meia brasileiro receberá não foram divulgados, e o jogador disse que aceitou a proposta por causa da recomendação de um amigo. O último clube brasileiro de Denílson havia sido o Atlético-GO.



Ronaldo reforça o ataque do time alvinegro na decisão marcada para hoje à noite no estádio Pacaembu

Timão e Vasco decidem vaga à final

Paulistas e cariocas fazem o jogo da volta das semifinais da maior competição nacional



Corinthians e Vasco decidem hoje à noite no Pacaembu uma vaga à final da Copa do Brasil. Para assegurar a classificação no segundo jogo da semifinal, o técnico Mano Menezes aposta na maior estrela do time, o atacante Ronaldo. "Para nós o Ronaldo significa bastante. Óbvio que ele é a nossa referência", declarou o técnico, que enxerga apenas uma pequena vantagem na possibilidade de se clas-

sificar com um 0 a 0.

"Estou preparando a equipe para que saia da última palestra antes do jogo com a convicção de que precisa fazer dois gols para avançar. No mínimo. A gente sabe que vão exigir muito de nós", comentou o técnico. No primeiro jogo, no Maracanã, deu empate em 1 a 1. Na outra semifinal, jogam Coritiba e Inter, no Couto Pereira, no primeiro confronto os gaúchos venceram por 3 a 1.

O trabalho realizado pelo técnico Dorival Júnior em Curitiba, surtiu efeito. Ele catequizou

seus jogadores e colocou na cabeça deles que futebol só se resolve dentro de campo. "Nunca vi uma equipe vencer de véspera. Nunca vi ninguém ganhar nada falando antes, se expondo. Se fizer isso, você dá armas para o adversário", disse Carlos Alberto, sobre o favoritismo do rival. Para o meia, o Vasco tem boas chances de chegar à final.

"Vai ter uma pressão inicial, mas será fora de campo. Dentro dele, quem faz a diferença são os jogadores. A torcida do Corinthians é vibrante, mas não entra em campo. Temos totais

condições de chegar à final", emendou o capitão vascaíno. A novidade é a escalação de Léo Lima, que entra para dar mais qualidade nos passes.

Classificado ficará mais próximo da Libertadores

CORINTHIANS	VASCO
Alessandro, Chicão, William e Wellington Saci, Cristian, Elias e Douglas, Jorge Henrique, Ronaldo e Dentinho.	Fernando Prass; Paulo Sérgio, Wilson, Gian e Ramon; Amaral, Nilton, Léo Lima e Carlos Alberto; Rodrigo Pimpão e Elton.
Técnico: Mano Menezes	Técnico: Dorival Júnior

Local: estádio do Pacaembu, em São Paulo
Horário: 21h50
Juiz: Leonardo Gaciba-RS

AMÉRICA

Diretoria deve anunciar dispensas

Bruno Araújo
brunoaraujo.m@diariosassociados.com.br

Enquanto o América espera a regularização do lateral Luciano Amaral e do zagueiro Marcelinho pela Confederação Bra-

sileira de Futebol (CBF), o clube pode passar por dispensas em breve. Com um elenco de 33 atletas, o Superintendente de Futebol do Clube, Gilberto de Nadai, admite a possibilidade de ocorrer liberação de joga-

dores nas próximas rodadas.

De acordo com ele, o elenco está "inchado" e dispensas podem ocorrer. "Evidente que temos um grupo muito grande. Para nós, o número ideal para o clube seria de 30 jogadores. Temos alguns contratos terminando e podemos enxugar o elenco se necessário", explica.

Indiferente aos problemas extra-campo, o América segue treinando para enfrentar no próximo sábado o Brasiense, no estádio Machado. No treino de ontem, o técnico Guilherme Macuglia trabalhou com uma formação

diferente, com Plínio no lugar de Edson Rocha - fora do próximo jogo por conta do terceiro cartão amarelo - e Helinho, no lugar de Sandro Hiroshi, que foi poupado. A formação do coletivo de ontem ficou com Rodolfo, Thoni, Plínio, Marcelo Ramos e Jackson; Ricardo Oliveira, Everton Cezar, Guarú e Fábio Neves; Hélio e Lúcio Souza, recuperado de contusão, deverá estar entre os relacionados para a partida deste final de semana. Se jogar, o atleta vestirá a camisa de número 100, em alusão a sua centésima partida com a camisa do clube.



FÁBIO PACHECO
fabiopacheco.rr@diariosassociados.com.br

drible curto

Os mesmos erros

Não adianta, entra ano e sai ano e sempre os mesmos erros. A diretoria alvinegra errou ao dispensar o garoto Hamilton, destaque do Campeonato Estadual atuando pelo Santa Cruz. Jogador caseiro e barato, com grandes recursos técnicos, que poderia render lucros aos dois clubes, foi mal aproveitado e acabou trocado pelos ditos medalhões, que custam uma fortuna e só servem para aumentar a dívida interna. O planejamento normal de qualquer clube seria a mescla de atletas experientes com novos talentos para chegar ao fim da tem-



Silvino / DN

porada com a chance de algum negócio de venda, equilibrando as finanças da instituição.

Mas não, a política é sempre pelo endividamento. O plantel chega a 34 atletas e jogadores de fora que já deveriam ter saído, continuam inchando a folha de pagamento e tirando o lugar das jovens promessas. Gabriel e João Paulo terão vez entre os titulares? A exemplo do que ocorre na maioria dos clubes brasileiros, porque eles não podem entrar no segundo tempo para irem se entrosando com as "estrelas"? Keirison, Taison, Neymar e tantos outros recentes, foram lançados aos poucos e hoje são um cheque em branco para seus clubes.

Parceria

A situação é pior no América. Sem jogadores para lançar no mercado, o clube resolveu apostar em jovens promessas do interior paulista para faturar um dindin. São atletas oriundos da Portuguesa Santista, União de Mogi e Guarujá, que serão inscritos na Série B, até que seja aberta a janela para as negociações estrangeiras. O empresário dos jogadores bancará os custos e pagará 50 mil reais ao América que ainda terá um percentual na negociação de cada um deles. É aquele velho ditado: quem não tem cachorro, caça com gato.

Em alta

A praia de Barra do Cunhaú, no litoral Sul, acaba de ganhar uma entidade voltada para o kitesurf e surf: é a Associação de Kitesurf & Surf do RN (AKSRN). O presidente Gaspar Silva tem como finalidade valorizar a prática esportiva



Alexandre Gondim/DP/D.A. Press

Mudou

A CBF alterou o horário do jogo do ABC contra o Atlético-GO para atender solicitação da Rede Globo. O jogo anteriormente marcado para às 16h10 passou para às 21h. A data e o local do jogo, dia 27 de junho, no Serra Dourada, não foram alterados. Ceará x Campinense sofreu a mesma alteração de horário.

Complexo

Não sei porque brasileiro sofre de complexo de inferioridade. Uma pesquisa da TNS Sport Brasil revelou que três a cada dez brasileiros não acreditam na capacidade do país de realizar a Copa de 2014. Competência é que não falta neste espetacular país, quem viver verá!

Vai afundar

O São Caetano definiu seu novo treinador. É o ex-zagueiro Antônio Carlos, aquele mesmo que esteve em 2008 no Frasqueirão e acusou os seguranças do ABC de terem roubado o seu celular. A barca vai afundar de vez no Azulão.

Uchôa vence 1º turno do Campeonato de Kart

Piloto ganhou as duas provas e lidera competição

Nem mesmo as fortes chuvas que atingiram a capital no último final de semana impediram que a adrenalina e a velocidade invadissem as 3ª e 4ª etapas do Campeonato Potiguar de Kart, no Kartódromo em Natal. Nas categorias Mirim e Cadete os pequenos se destacaram fazendo bo-

nito e realizando umas das provas mais acirradas. Na Mirim, mantendo o favoritismo Victor Uchôa ganhou as duas provas, levando o primeiro lugar no 1º turno, seguido de Pepeu Pinheiro e Zé Neto. Na Cadete, Otávio Maya foi o destaque vencendo a primeira corrida e ficando em primeiro lugar do turno. Luiz Henrique e Pedro Fonseca ficaram em 2º e 3º lugar, respectivamente.

Na Super 2T, o pernambucano Fabrício Fachine venceu a primeira prova e Rodolfo filho levou a me-

lhor na segunda. No entanto foi Yuri Leite que teve o melhor desempenho durante toda a competição ficando com a primeira colocação no 1º turno. Já na categoria Fórmula 400 o vencedor do 1º turno é o piloto Marcelo Gama, que também liderou a primeira prova do domingo. Na segunda prova Thiago Lima teve o melhor tempo. O evento foi uma realização da Associação de Kart de Natal (Askan) e ocorreu sob supervisão da Federação Potiguar de Automobilismo (FPA).



Askan/Divulgação

Etapa reuniu competidores da região Nordeste no Kartódromo de Natal

Deguste

GASTRONOMIA POTIGUAR

"Um cardápio de atrações"

* RECEITAS FÁCEIS DE PREPARAR *

* ABC DO VINHO E ROTEIROS GASTRONÔMICOS *

TODAS AS QUARTAS ÀS 13H30

REPRISE AOS SÁBADOS E DOMINGOS ÀS 12H00



Machadão vai abaixo em 2010

Data para demolição do antigo estádio para a construção do Complexo Arena das Dunas é anunciada pela Secretaria Municipal de Esportes



Secretário João Ananias devolverá a verba federal conquistada pela SEL para a compra dos dois placares eletrônicos e a instalação das torres de iluminação da maior praça esportiva de Natal

Bruno Vasconcelos

BrunoVasconcelos.rn@diariosassociados.com.br

Maior palco do futebol potiguar, o estádio João Cláudio de Vasconcelos Machado não chegará aos 40 anos de existência. Para receber jogos da Copa de 2014, o Machadão será demolido para dar lugar ao Complexo Esportivo do Estádio das Dunas. A forma de demolição ainda não foi definida, mas a data prevista é 10 de setembro de 2010. "Esse período de mais de um ano entre a escolha de Natal como sede da Copa e a demolição do Machadão será para a realização do processo de licitação internacional para construção do novo estádio".

Pelo projeto apresentado à Fifa, no local onde hoje está o Machadão existirá uma lagoa e parte do Centro Administrativo Municipal. O novo Estádio das Dunas ficará situado onde hoje funciona o Machadinho e a entrada do Centro Administrativo do estado.

A Secretaria de Esporte e Lazer de Natal (SEL) terá que devolver quase R\$ 3 milhões ao governo federal, que seriam usados para a aquisição de dois placares eletrônicos e instalação de quatro torres de iluminação no estádio Machadão, além da substituição da cobertura do ginásio Humberto Nesi. Segundo o titular da SEL, João Ananias, a administração municipal tentou de todas as formas manter esse dinheiro em Natal, mas

não foi possível porque o recurso não pode ser desvinculado.

"Eu tentei junto à Caixa Econômica e fiz consultas ao Ministério dos Esportes para que pudéssemos, por exemplo, adquirir os placares eletrônicos, que seriam retirados do Machadão quando iniciar o processo de demolição e seriam instalados em outras praças de esporte. Mas não foi autorizado", explica o secretário de esporte.

Outra possibilidade de utilização do dinheiro (R\$ 2.925.000), ainda segundo o secretário, era na construção de cobertura para algumas quadras esportivas da cidade. "Natal possui 94 quadras e somente uma é coberta, o que impossibilita a correta utilização desses espaços pela população", ressalta Ananias.

Sistema viário é uma das prioridades

A prefeita Mícarla de Sousa reuniu todos os secretários municipais na manhã de ontem para anunciar as primeiras medidas a respeito da Copa do Mundo de 2014. O encontro ocorreu no Salão Nobre do Palácio Felipe Camarão e serviu para alinhar as atribuições que o município terá na condução do processo. A intenção de criar um Comitê Gestor Municipal é exatamente para dar maior celeridade aos projetos que serão de atribuição da capital. Além dos projetos estruturantes que serão desen-

volvidos e acompanhados pelo grupo, as melhorias do sistema viário e de transporte estão entre as prioridades da prefeita Mícarla de Sousa. "O sistema viário é uma das prioridades. Nós precisamos melhorar o nosso transporte coletivo e isso inclui um metrô subterrâneo, de superfície ou até mesmo o veículo leve sobre trilhos (VLT). Mas antes de tudo isso, precisamos preparar o cidadão natalense, com cursos técnicos e de idiomas", disse a chefe do executivo.

Frankie Marcone/DN/D.A Press

ABC

Arturzinho mexe no time principal

Filipe Mamede

filipemamede.rn@diariosassociados.com.br

O treino de ontem à tarde no ABC se resumiu a um coletivo entre os jogadores. Como de costume, o técnico aproveitou a movimentação para fazer vários testes na equipe, acertar o posicionamento e, mais uma vez, paralisar os lances por diversas vezes e cobrar exaustivamente

dos atletas. A novidade ficou por conta de Marco Aurélio que a cada treinamento se aproxima mais da posição de volante.

"Eu conheci o Marco Aurélio como volante, trabalhou comigo no Santa Cruz e eu aprendi o seguinte: quando você tem dois bons laterais, você utiliza os dois", explica Arturzinho. Sobre novas contratações, o técnico foi cauteloso: "Temos situações aqui que devem

ser resolvidas de imediato, mas a gente sabe que não é fácil encontrar no mercado e não podemos errar para não ficar com "peso" dentro do clube e a solução não chegar". O treinador diz ainda que o setor defensivo passa por dificuldades. "Nós estamos com três zagueiros apenas: Gaúcho, Ben-hur e Fabiano, é muito pouco para um campeonato desgastante como esse", complementa.

Para não fugir à regra dos últimos tempos no ABC, quando vários jogadores estão trocando o grama do departamento médico do clube, Sandro se machucou logo no início do treinamento e ficou fora. Além dele, Alex Oliveira segue em tratamento intensivo. "Resolvemos tirá-lo dos treinamentos para não sobrecarregá-lo. Mas saber se ele



Treinador escalou o lateral Marco Aurélio no meio de campo alvinegro

terá ou não condição de jogo, só na sexta-feira quando será feita a última avaliação", diz Handerson Vital, um dos médicos alvinegros. A diretoria do clube marcou pa-

ra hoje à tarde um jogo-treino contra o Sport de Nazaré, clube do bairro de Dix-Sept Rosado. A partida acontece às 15h30 no CT Al-berri Ferreira de Matos.