

# DIÁRIO de NATAL

QUARTA-FEIRA Natal, 19 de agosto de 2009

www.diariodenatal.com.br

R\$ 1,00

FUNDADOR DOS DIÁRIOS ASSOCIADOS: ASSIS CHATEAUBRIAND

## verba para MERENDA

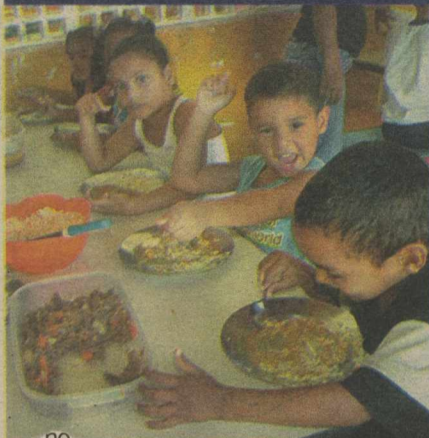

GOVERNO FEDERAL VAI DOBRAR REPASSE DE RECURSOS PARA CENTROS MUNICIPAIS DE EDUCAÇÃO INFANTIL DE NATAL, QUE ATENDEM CRIANÇAS DE QUATRO MESES A CINCO ANOS DE IDADE. PÁGINA 9

## expulsão gera PROTESTO



TRABALHADORES INFORMAIS DE PONTA NEGRA FORAM À CÂMARA DE VEREADORES RECLAMAR DA PRESSÃO PARA QUE DEIXEM A VIA PÚBLICA. O PROTESTO GEROU BATE-BOCA ENTRE VEREADORES. PÁGINA 2



Antonio Cruz/ABr

## LINA PRONTA PARA UMA ACAREAÇÃO

A ex-secretária da Receita Federal Lina Vieira reiterou, ontem, no Senado, que recebeu pedido da ministra-chefe da Casa Civil, Dilma Rousseff, para acelerar fiscalização sobre empresas do filho de José Sarney. Ela disse que toparia uma "confrontação da verdade" com a ministra. PÁGINA 3

**BÔNUS //** INSS vai pagar a metade do "extra" para quem recebe até um salário mínimo: no Rio Grande do Norte serão entregues R\$ 104,5 milhões, incluindo o repasse regular mensal. Os demais começam a receber em setembro. PÁGINA 6

# 13º DE APOSENTADO SAI NA TERÇA-FEIRA



Joana Lima/DN/D.A Press

População da Zona Norte tem que se arriscar para atravessar vias como a Avenida Thomaz Landin, onde duas pessoas já morreram atropeladas este ano. PÁGINA 8

## CADÊ A PASSARELA?



70 anos de vida com mais conteúdo.

## RELAÇÕES ARRISCADAS

MAIS DE 10 MILHÕES DE BRASILEIROS SENTIRAM SINTOMAS DE DOENÇAS CONTRAÍDAS POR SEXO

PÁGINA 18

## AJUDA A MUNICÍPIOS

Câmara aprova repasse

PÁGINA 2

## ESTÁDIO DAS DUNAS

Arena terá licença ambiental

PÁGINA 32

## INFORMÁTICA

Bate-papo online faz uma década de vida com milhões de adeptos. PÁGINA 22



## CONCURSOS

## Juiz nega pedido do MPF/RN

O Juiz Eduardo José, da 5ª Vara Federal, negou ontem pedido da inclusão de vagas para portadores de necessidades especiais nos concursos das polícias Federal e Rodoviária Federal. A ação que solicitava a mudança foi feita pelo Ministério Público Federal do Rio Grande do Norte (MPF/RN), na sexta-feira passada. A meta do MPF/RN era que a União garantisse a reserva de 5% das vagas nesses concursos para quem tem necessidades especiais, uma vez que, segundo o MPF/RN, muitas funções são administrativas e não requerem esforço físico. Porém, o juiz decidiu que estes profissionais (escrivães e agentes) podem, a qualquer momento, serem convocados ao trabalho de campo, em que deficiência física impossibilita a ação.

## EDUCAÇÃO

## Lula inaugura cinco campi do IFRN

O Rio Grande do Norte recebe esta semana cinco campi de Institutos Federais do Rio Grande do Norte (IFRN, antigo Cefet), em Ipanguaçu, Caicó, Apodi, Pau dos Ferros e Santa Cruz. As cinco escolas serão oficialmente entregues à população pelo presidente Luiz Inácio Lula da Silva amanhã, às 11h. A cerimônia vai contar com a presença da Governadora do Estado, Wilma de Faria, do Reitor do IFRN, Belchior de Oliveira Rocha, além de autoridades locais.

## índice

economia	06
idades	08
muito	13
televisão	16
famosos	15
brasil	18
mundo	19
opinião	20
esportes	32

otempo hoje

NATAL //

Nublado a parcialmente nublado com chuvas isoladas

RIO GRANDE DO NORTE //

Nublado a parcialmente nublado com chuvas isoladas no litoral leste, possibilidade no agreste. Claro a parcialmente nublado nas demais áreas.

tábua demarés

03:26  
15:582,5  
2,4

LUA minguante

09:24  
21:390,0  
0,2

# Informais de Ponta Negra querem regularização

Ana Amaral/DN/D.A Press

**Trabalhadores foram protestar na Câmara e acabaram gerando discussões entre os vereadores**

Jussara Correia  
jussaracorreia.rn@diariosassociados.com.br

Uma manifestação dos comerciantes informais de Ponta Negra esquentou o clima na Câmara Municipal de Natal na tarde de ontem. Eles se reuniram na Casa durante a sessão para protestar contra a retirada de suas mercadorias do calçadão da praia - prevista no Termo de Ajustamento de Conduta (TAC), firmado desde 2005, e que determina a ordenação do uso e ocupação da orla. Diante do protesto, os vereadores Ranieri Barbosa (PRB) e Aquino Neto (PV) se dirigiram à galeria onde estavam os trabalhadores para tentar acalmar os ânimos, no entanto, a tentativa terminou em bate-boca entre os dois parlamentares.

De acordo com o presidente da Associação dos Trabalhadores Informais de Ponta Negra, Marcos

Martins, a prefeitura não cumpriu o acordo, no qual determinaria um lugar para colocar os trabalhadores antes de retirá-los na praia. "Nós estamos sendo perseguidos. Enquanto estamos aqui debatendo sobre isso, os fiscais da Semsur estão notificando os trabalhadores que estão na praia. Inclusive a prefeitura está questionando a integridade da nossa associação. Mas ela é legal e hoje tem 100 pessoas cadastradas", afirmou.

Tentando acalmar a situação, os vereadores Sargento Regina (PDT) e Luiz Carlos (PMDB) foram até os manifestantes e garantiram que formariam uma comissão com alguns parlamentares para defender a causa dos ambulantes junto a Semsur. "Eu só espero que ao chegar lá na prefeitura vocês não se acovardem", disse o artista plástico Luiz Penha.

Diante das acusações, a assessoria de imprensa da Semsur alegou que os ambulantes não serão retirados do calçadão sem antes ter um lugar para trabalhar. A assessoria disse ainda que está sendo feito um estudo de local adequado e quando isso estiver definido os trabalhadores serão notificados. "A prefeitura



Ranieri e Aquino (de gravata) estava entre os que se envolveram na discussão

tem consciência de que é de lá que sai o sustento dessas pessoas. A Semsur está fazendo um cadastro visando a ordenação dos ambulantes de todas as regiões. Com o pessoal de Ponta Negra será iniciado em setembro", afirmou.

## Conflito

"Micarla está contra vocês". Essa afirmação do vereador Ranieri Barbosa gerou um conflito com o vereador Aquino Neto que, ao

ouvir tal declaração afirmou que o termo de ajustamento de conduta que determina a retirada dos ambulantes da praia foi assinado por Ranieri quando ele ainda era secretário da Semsur. Exaltado, Ranieri negou a afirmação e os dois continuaram batendo boca. "Eu apenas cobrei coerência dele. Lamento muito essa situação, mas entendo que a prefeitura está apenas cumprindo essa determinação do Ministério Público", disse Aquino.

Janine Moraes/ABr. Brasília

## MUNICÍPIOS

## Deputados aprovam R\$ 1 bilhão para FPM

A Câmara dos Deputados, aprovou ontem à noite, o texto principal da Medida Provisória 462, que garante o repasse de R\$ 1 bilhão ao Fundo de Participação dos Municípios (FPM) para compensar as perdas dos municípios decorrentes da crise econômica financeira mundial. O texto aprovado foi apresentado pelo relator da MP, deputado Sandro Mabel (PR-GO), que acolheu diversas emendas apresentadas à MP.

Os deputados votaram os destaques que visam a alterar o texto

principal já aprovado. Essa MP é a última, na interpretação do presidente da Câmara, deputado Michel Temer (PMDB-SP), que poderia receber emendas sobre matérias diferentes das incluídas no texto principal.

Entre os pontos polêmicos constantes do parecer está a dispensa de estudos de impacto ambiental para a realização de obras nas faixas de domínio de rodovias federais, que são de 100 metros em torno delas. Outro ponto estabelece que os municípios inadimplentes por



Sandro Mabel aceitou várias emendas apresentadas à Medida Provisória

não prestarem contas com a União até 31 de dezembro de 2008 poderão parcelar as dívidas em até 120 meses. O presidente da Câmara, deputado Michel Temer (PMDB-

SP), informou que havia sido fechado um acordo para votar ontem a MP e os destaques para que a matéria seja encaminhada à deliberação do Senado.

# Lina confirma encontro com Dilma e diz que aceita acareação

José Cruz/Agência Senado

**Ex-secretária da Receita Federal prestou esclarecimentos ontem na CCJ do Senado**

**B**rasília - A ex-secretária da Receita Federal, Lina Vieira, confirmou ontem o suposto encontro com a ministra da Casa Civil, Dilma Rousseff, que teria ocorrido no fim do ano passado. A ministra ouviu, segundo Lina, para agilizar investigações sobre o empresário Fernando Sarney, filho do presidente do Senado, José Sarney (PMDB-AP). Ela acrescentou que as declarações feitas ao jornal *Folha de S.Paulo* não ocorreram por iniciati-

va sua, mas por ter sido procurada para que confirmasse os fatos.

"O jornal sabia dos fatos e desejava que eu confirmasse fatos. Confirmei ao jornal e volto a confirmar aqui, porque não haveria de faltar com a verdade", disse ela. Lina Vieira acrescentou que não saiu do governo guardando qualquer "mágoa" e que não tem interesse de concorrer a nenhum cargo político.

Lina Vieira também colocou-se à disposição para uma "confrontação da verdade com a ministra".

Segundo ela, o encontro com Dilma Rousseff foi muito rápido, menos de dez minutos. "Cheguei pela garagem". Ela afirmou que foi identificada por um segurança na entrada da garagem e passou por

um detector de metais.

Do suposto pedido da ministra, a ex-secretária disse que entendeu que fosse dada celeridade. Lina disse que em nenhum momento se sentiu pressionada. "Eu interpretei como um pedido para encerrar e concluir a investigação."

"Conversamos poucas amenidades no início e, em seguida, ela me pediu que agilizasse investigações do filho de Sarney". Lina Vieira disse, ainda, que "não precisa de agenda para lembrar da verdade".

Acrescentou que não deu conhecimento ao ministro da Fazenda, Guido Mantega, sobre o assunto e, tampouco, deu retorno a Dilma Rousseff uma vez que a investigação transcorria em segredo de Justiça.



Vieira colocou-se à disposição para "confrontação da verdade com a ministra"

## Justiça já havia pedido agilidade

Brasília - Antes do suposto pedido da ministra-chefe da Casa Civil, Dilma Rousseff, para que acelerasse as investigações conduzidas pela Receita Federal sobre o empre-

sário Fernando Sarney, requerimento idêntico já teria sido feito pela Justiça. A informação foi prestada à Comissão de Constituição e Justiça (CCJ) do Senado, pela ex-

secretária da Receita Lina Vieira.

Segundo ela, o Judiciário, "entendendo que estava moroso o processo de investigação pediu que se acelerassem os procedimentos". Ela acrescentou que, em decorrência desse processo, outros foram abertos e estão em andamento.

Questionada pelo peemedebista Wellington Salgado (MG) sobre o dia e a hora do encontro e da comprovação da agenda, Lina Vieira afirmou que não se recorda uma vez que, nem da parte dela nem da

ministra, a reunião constou de agenda oficial. "Eu posso ter alguma coisa na minha agenda pessoal, mas não recordo agora", acrescentou.

Sobre o pedido da ministra ela reiterou: "O pedido da ministra foi para que agilizasse a fiscalização. "Agilizar a fiscalização do filho de Sarney", essas foram as palavras da ministra", disse Lina Vieira.

Lina Vieira descartou qualquer vinculação política das declarações que fez sobre a interferência da ministra-chefe da Casa Civil, Dilma

Rousseff, nos trabalhos do órgão. Segundo Lina Vieira, a ministra teria, num encontro extra-agenda, no Palácio do Planalto, pedido que apressasse investigações sobre a família Sarney.

"Minha trajetória sempre foi de natureza técnica e nunca tive filiação partidária", disse. Ela fez um balanço de sua trajetória profissional nos 33 anos que atua na Receita, inclusive com trabalhos nas administrações de Garibaldi Alves Filho (PMDB) e Wilma Faria (PSB).

## Bancada do RN manifesta apoio

Octávio Santiago

Especial para o Diário de Natal

Com o depoimento da ex-secretária da Receita Federal, Lina Vieira, à Comissão de Constituição e Justiça do Senado Federal, os três senadores norte-riograndenses - Garibaldi Alves Filho (PMDB), José Agripino Maia (DEM) e Rosalba Ciarlini (DEM) - renovaram os seus votos de confiança a versão da auditora sobre a existência de um encontro privado com a ministra-chefe da Casa Civil, Dilma Rousseff (PT), no qual a petista teria pedido para que o órgão agilizasse as investigações contra o filho do senador José Sarney (PMDB).

De acordo com Agripino, a reação agressiva dos parlamentares governistas com Lina evidenciou que o Palácio do Planalto tem al-

go a temer, uma comprovação de que a verdade está mesmo nas declarações da ex-secretária. Para Rosalba, nem mesmo o tom grosseiro encontrado nos questionamentos dos senadores da situação conseguiu desestabilizar a firmeza da auditora, que, na sua opinião, respondeu a tudo com clareza e serenidade. Características também apontadas por Garibaldi, defensor de que os presentes deixaram a CCJ com uma boa impressão.

Tanto Agripino quanto Rosalba estão definitivamente convencidos de que Lina não tem qualquer motivo para mentir. "Ela não tem pretensões políticas", disse o democrata. "Mentir não faz parte da sua trajetória de vida", completou a correligionária. Garibaldi, cuja administração estadual entre os anos de 1994 e 1998 con-

tou com a atuação de Lina na pasta da Tributação, afirmou que nunca teve qualquer motivo para duvidar da integridade da ex-secretária. "Ela não continuou no meu segundo mandato porque não manifestou nenhum desejo. Quem está à frente da área tributária sempre é contra incentivos fiscais", explicou o peemedebista.

Segundo Rosalba, nenhum brasileiro ainda digeriu o fato de a ministra ter negado o encontro. Quanto a isso, a senadora sugere uma retratação. Agripino exigiu ao Palácio do Planalto que as imagens do circuito interno gravados no período apontando por Lina sejam disponibilizadas para a confirmação da sua versão. "A mim ela convence, o que me preocupa é o esclarecimento de duas coisas: da verdade e da postura do Governo. O Brasil quer saber".



Paulo H. Carvalho/CB



Paulo H. Carvalho/CB



Fabio Cortez/DN/D.A Press

Representantes potiguares no Senado dizem confiar na palavra de Lina Vieira



FLÁVIA URBANO

flaviaurbano.rn@diariosassociados.com.br

# Observatório DN

## PSB se reúne para debater 2010

Com o objetivo de colher o sentimento da base acerca das eleições 2010 e sobre que rumo o partido deve tomar, o PSB do RN - em consonância com a executiva nacional do partido e a Fundação João Mangabeira - vai promover 12 seminários regionais e um grande encontro estadual. O primeiro deles, como a coluna adiantou, será no próximo sábado.

De acordo com o secretário do diretório estadual, Genildo Pereira, o objetivo é construir e identificar a visão da base partidária, assim como

os desafios e metas do partido no estado. Nem precisa de muito esforço para saber que os pessebeistas vão deliberar pelo lançamento de candidatura própria ao governo do estado e defender o nome do vice-governador Iberê Ferreira de Souza.

A governadora Wilma de Faria, presidente estadual da legenda, abre o Encontro. Serão proferidas palestras sobre a experiência do PSB no governo, pelos secretários Vágner Araújo e Alufzio Lacerda. Caberá a Iberê falar sobre a política de desenvolvimento regional.

- O PV pretende formar uma forte chapa proporcional para disputar as eleições 2010. Na Assembleia Legislativa, a intenção é ampliar a bancada verde das atuais duas cadeiras para três ou quatro. E na Câmara do Deputados, conquistar uma cadeira.

- Nessa semana, a vereadora Sargento Regina (PDT) estreou participação diária no programa Encontro com a Notícia, da TV Tropical, para falar sobre segurança. Regina é ferrenha crítica do governo Wilma de Faria (PSB) nessa área.

- Em homenagem aos 95 anos da Escola Doméstica, a Câmara

ra Municipal de Natal vai promover hoje, às 18 horas, uma sessão solene. A iniciativa é do vereador Ranieri Barbosa (PRB). Na ocasião, será entregue uma menção honrosa à diretora da ED, a educadora Noildo Ramalho.

- As notícias que chegam é que em Macau e em Areia Branca o filho da governadora Wilma de Faria (PSB), Lauro Maia, foi rápido para avançar e conquistar bases antes ocupadas pela deputada estadual Larissa Rosado (PSB). A filha da deputada federal Sandra Rosado (PSB) não gostou nadinha da história. O grupo começa a dar sinais de total insatisfação.

### Combustíveis

Atração de ontem em audiência na Comissão de Constituição e Justiça do Senado, a ex-secretária da Receita Federal, Lina Vieira, já tem data marcada para voltar a estampar o noticiário. Ao menos o potiguar. Na qualidade de testemunha de acusação do processo que apura a suposta Máfia dos Combustíveis, Lina será ouvida no próximo dia 31. E ontem, enquanto acompanhavam a primeira etapa das oitivas e o entra e sai das testemunhas ouvidas pelo juiz Raimundo Carlyle, os jornalistas se divertiram com Bóris Trindade, o advogado do ex-governador Fernando Freire (PMDB) - acusado na ação. O advogado não respondeu a um só questionamento, fazendo que não era com ele e, em determinado momento, falando ao celular, chegou a pronunciar palavras em alto e bom som.

### Palanque

Quanto mais se tenta vislumbrar o provável cenário para 2010 no RN, mais a situação se mostra indefinida. Enquanto se enxerga um movimento com o intuito de unificar a base do presidente Lula em torno da candidatura da ministra chefe da Casa Civil, Dilma Rous-

seff, lances nacionais demonstram que o trabalho não será tão fácil assim. Além do PT, ao menos dois partidos deverão lançar candidatos a presidente. O PSB deverá lançar o deputado federal Ciro Gomes e o PV, por seu turno, trabalha para atrair a senadora Marina Silva (ainda no PT).

### Ninho

O deputado federal Rogério Marinho (PSDB) nunca imaginou que pudesse usar as novas filiações como arma para garantir sua ascensão à presidência estadual do partido. Antes de se filiar, estudou o regimento interno e sabia que os critérios para votar são,

além de estar filiado há pelo menos seis meses, fazer parte da executiva estadual ou ser delegado do diretório municipal. Na eleição, marcada pela executiva nacional para o dia 25 de setembro, o deputado Rogério Marinho deverá ser eleito. Porque foi esse o acordado quando da sua opção pelo PSDB.

# Justiça ouve testemunhas da "máfia dos combustíveis"

**Onze pessoas prestaram depoimento sobre esquema de sonegação de ICMS durante governo de Fernando Freire**

Rafael Duarte

rafaelduarte.rn@diariosassociados.com.br

O juiz da 4ª Vara Criminal, Raimundo Carlyle, ouviu, ontem pela manhã, onze das 15 testemunhas de acusação no caso da "máfia dos combustíveis", nome pelo qual ficou conhecido o esquema de sonegação de Impostos sobre Circulação de Mercadorias e Serviços (ICMS) que teria beneficiado a empresa American Distribuidora de Combustíveis e provocou, segundo o Ministério Público Estadual, um prejuízo de R\$ 66 milhões aos cofres do estado. As testemunhas de defesa serão ouvidas dia 31 de agosto. O número do processo que tramita na 4ª Vara Criminal, desde abril de 2005, é 001.05.007315-0.

O esquema foi denunciado em 2002 pelo MP, durante a gestão do ex-Governador do Estado, Fernan-



Juiz Raimundo Carlyle ouve depoimentos das testemunhas de acusação na presença do promotor Jann Polacek

do Freire. Ao todo, 13 pessoas foram acusadas de envolvimento no esquema, entre elas o próprio ex-governador, além de um irmão e um genro da governadora Wilma de Faria. O crime envolve corrupção ativa e passiva, sonegação fiscal e lavagem de dinheiro.

Na lista de testemunhas repassada à imprensa pela assessoria do juiz Carlyle haviam 75 nomes. Entre eles, o nome da ex-secretária da Receita Federal, Lina Maria Vieira, que não pode comparecer

porque, no mesmo horário, prestava depoimento, em Brasília, na Comissão de Constituição e Justiça do Senado. Os depoimentos, no Fórum de Justiça Desembargador Miguel Fagundes Seabra, foram acompanhados por advogados de defesa, como o do ex-governador Fernando Freire, Bóris Trindade, e pelo promotor de acusação Jann Polacek, mas ambos não quiseram falar sobre o caso.

As propinas pagas aos acusados ultrapassariam R\$ 1 milhão.

Os acusados na "máfia dos combustíveis" são Fernando Freire, Márcio Bezerra de Azevedo, Jadilson Berto Lopes da Silva, Amadeu Moreira Ribeiro de Carvalho, Jorge Lopes Vieira, Aldenir Pereira da Rocha, Izenildo Ernesto da Rocha, Raimundo Hélio Fernandes, Fernando Antônio de Faria (irmão da governadora), Carlos Roberto do Monte Sena (genro da governadora), Rezenito Fernandes Forte, Manoel Duarte Barbalho de Carvalho e Marinaldo Pereira da Silva.

## DEPOIMENTO FOI TÉCNICO, DIZ GESTOR

Entre as testemunhas que prestaram depoimento no julgamento do caso conhecido por "máfia dos combustíveis", ontem pela manhã, estava o atual secretário estadual de Tributação (SET), João Bastos Soares de Lima, que, durante o início da gestão da governadora Wilma de Faria, foi secretário-adjunto da SET.

Ao final do interrogatório, João Bastos Lima disse que foi indagado sobre o contrato que a American Distribuidora de Combustíveis Ltda tinha com o governo do estado e se ele conhecia as pessoas envolvidas no esquema. "Disse que só conhecia os funcionários da SET. Não participei do processo, sou uma testemunha técnica. O contrato da empresa American Distribuidora com o governo foi encerrado em 2003 e a Procuradoria Geral do Estado abriu um processo para que a empresa devolva o dinheiro sonegado", afirmou.

O coordenador de arrecadação, Gleydson Soares de Queiroga, e a auditora fiscal, Eridan Câmara, ambos funcionários da SET, também prestaram depoimento ontem pela manhã, mas a reportagem não conseguiu informações sobre que ambos falaram perante o juiz.



LUIZ CARLOS AZEDO com GUILHERME QUEIROZ  
luizazedo.df@diariosassociados.com.br

# Brasília DF

## ACORDO FECHADO

O presidente Luiz Lula da Silva bateu o martelo em relação à polêmica compra de 41 helicópteros de transporte para o Exército e quatro submarinos Scorpène, de tecnologia francesa. Os veículos serão fabricados no Brasil, respectivamente, pela Helibras e um estaleiro a ser construído pela Oderbrecht, com uma nova base naval na baía de Mangaratiba (RJ). O pacote prevê a construção de um submarino nuclear pela Marinha, com tecnologia de propulsão nacional e os demais equipamentos franceses. O acordo militar do Brasil com a França será assinado no próximo 7 de setembro, por Lula e o presidente francês, Nicolas Sarkozy.

O ministro da Defesa, Nelson Jobim, confirmou a compra ontem, durante gravação de entrevista para a TV Brasil, que vai ar hoje, às 22h. A compra de 36 caças Rafale, que o governo francês queria incluir no pacote, está fora do acordo. Segundo Jobim, o governo ainda analisa a oferta francesa, ao lado das propostas dos caças norte-americanos F/A18 e dos suecos Gripen. "A melhor opção será em função da transferência de tecnologia. Queremos construir os aviões no Brasil", garante Jobim.

Petistas da Construindo uma Nova Brasília, ala vinculada à corrente nacional Construindo um Novo Brasil (CNB), lançaram o ex-presidente da legenda Wilmar Lacerda para disputar o controle do diretório regional do PT, em novembro. O deputado distrital Cabo Patrício é o fiador da candidatura, que tem outros três pretendentes inscritos.

### Mudança

Na sexta-feira, em reunião com os comandantes militares, Lula baterá o martelo em relação à proposta de reestruturação das Forças Armadas. Segundo Jobim, haverá alteração na estrutura militar de guerra que, segundo ele, está intocada desde 1980; na organização, no preparo e no emprego das Forças; na estrutura do Ministério da Defesa; e na articulação e equipamento das Forças Armadas. Há divergências entre Jobim e os comandantes das Forças quanto ao status de seu chefe de estado-maior, que hoje tem papel secundário, e o papel da Comissão de Compras do Ministério da Defesa a ser criada.

### Escorregões

Petistas começam a questionar a falta de um estado-maior para a candidatura da ministra-che-

fe da Casa Civil, Dilma Rousseff, que começa a escorregar em cascas de bananas. Como o presidente Lula centraliza todas as decisões, a ministra comete erros típicos de quem nunca disputou eleições.

### Precursora

O governador Sérgio Cabral (PMDB) foi mesmo vaiado ontem, em Nova Iguaçu (RJ), como temia, durante a cerimônia de inauguração das obras do PAC, para constrangimento do presidente Lula. O prefeito Lindberg Farias (PT), responsabilizado pelo incidente, também levou uma vaia dos correligionários de Cabral. Quem se divertiu foi Anthony Garotinho (PR), que não estava no palanque, mas armou a arapuca. A aliança entre o PMDB e o PT no Rio de Janeiro está em frangalhos.

## NO CAFEZINHO

**Pessoal!** Com forte sotaque nordestino, começavam assim os discursos de Vladimir Palmeira, que liderou as manifestações estudantis de 1968 no Rio de Janeiro - como a famosa Passeata dos 100 Mil -, ao lado do ministro da Comunicação Social, Franklin Martins, e do vice-prefeito do Rio de Janeiro, Carlos Alberto Muniz. Vladimir é protagonista de documentário dirigido por Roberto Stefanelli, que a TV Câmara lança hoje, às 20h, no seu auditório. Será exibido nos dias 22 (sábado), às 21h, e 23 (domingo), às 8h, 13h30 e 20h.

**Palanque!** A cúpula dos partidos de oposição - PSDB, DEM e PPS - aumenta a pressão para que o senador Jarbas Vasconcelos, do PMDB, se candidate ao governo de Pernambuco. Se o ex-governador ficar fora da disputa, teme um desastre eleitoral sem precedentes, que pode inviabilizar a reeleição dos senadores Sérgio Guerra (PSDB) e Marco Maciel (DEM) e ainda reduzir pela metade a bancada de oposição na Câmara. Candidato à reeleição, o governador Eduardo Campos (PSB) costura uma coligação com o ex-prefeito de Recife João Paulo (PT) e

o deputado Armando Monteiro (PTB), presidente da Confederação Nacional da Indústria (CNI).

**Carangos!** A venda de carros caiu 11,82% na primeira quinzena de agosto, o que mostra as dificuldades de recuperação da indústria, mesmo com a isenção de IPI. Foram emplacados 116.262 automóveis.

**Fita!** O DEM ameaçou jogar o regimento sobre o primeiro vice-presidente da Câmara dos Deputados, Marco Maia (PT-RS), caso ele encaminhasse o pedido de acesso às fitas do circuito de segurança do Palácio do Planalto, tarefa cumprida ontem. O líder Ronaldo Caiado (DEM-GO) quer obter provas do suposto encontro entre a ex-secretária da Receita Federal Lina Maria Vieira e a ministra-chefe da Casa Civil, Dilma Rousseff.

**Retorno!** Petistas da Construindo uma Nova Brasília, ala vinculada à corrente nacional Construindo um Novo Brasil (CNB), lançaram o ex-presidente da legenda Wilmar Lacerda para disputar o controle do diretório regional do PT, em novembro.

# Senado vai enxugar R\$ 376,4 milhões

## Corte atingirá custos com mão-de-obra terceirizada, salários e obrigações patronais

O Senado vai reduzir em R\$ 376,4 milhões, ao ano, seus custos com mão-de-obra terceirizada, salários efetivos e comissionados, obrigações patronais e outros custos com serviços terceirizados. A informação foi dada pelo presidente da Casa, José Sarney, pouco depois de receber, ontem, estudo da Fundação Getúlio Vargas (FGV) para uma reforma administrativa da Casa.

Diante de jornalistas e funcionários, ele informou também que serão reduzidos em 43% os cargos de chefia nos níveis estratégico, intermediário e operacional. Segundo Sarney, a ideia é reduzir de 13 para sete as assessorias de nível estratégico e de 41 para seis as diretorias da Casa.

No nível intermediário, Sarney disse que as atuais 89 assessorias serão reduzidas a 19, enquanto as 95 chefias se transformarão em apenas 81. E, no nível ope-

racional, as cinco assessorias se reduzirão a zero, enquanto as 379 chefias baixarão para 240. O presidente também se disse muito feliz em encerrar a primeira etapa dessa reforma.

De acordo com Sarney, uma das reformas mais urgentes no Brasil é a da administração pública, é aquela capaz de racionalizar os serviços oferecidos à sociedade e que sempre foi colocada à margem das prioridades nacionais. Ele lembrou a primeira reforma feita na Casa pela FGV, reconhecendo que novas e mais profundas mudanças são agora necessárias.

"A minha administração passou a ser alvo de muitas críticas, algumas improcedentes, outras injustas, mas na verdade temos um dos melhores quadros de servidores do serviço público", disse ainda o presidente, que mais tarde comunicou ao Plenário os termos do relatório da FGV.

José Sarney elogiou a competência e respeitabilidade de quem goza a FGV no Brasil no exterior, observando que nesse projeto de reestruturação administrativa do Senado trabalharam 20 professores, altamente especializados,

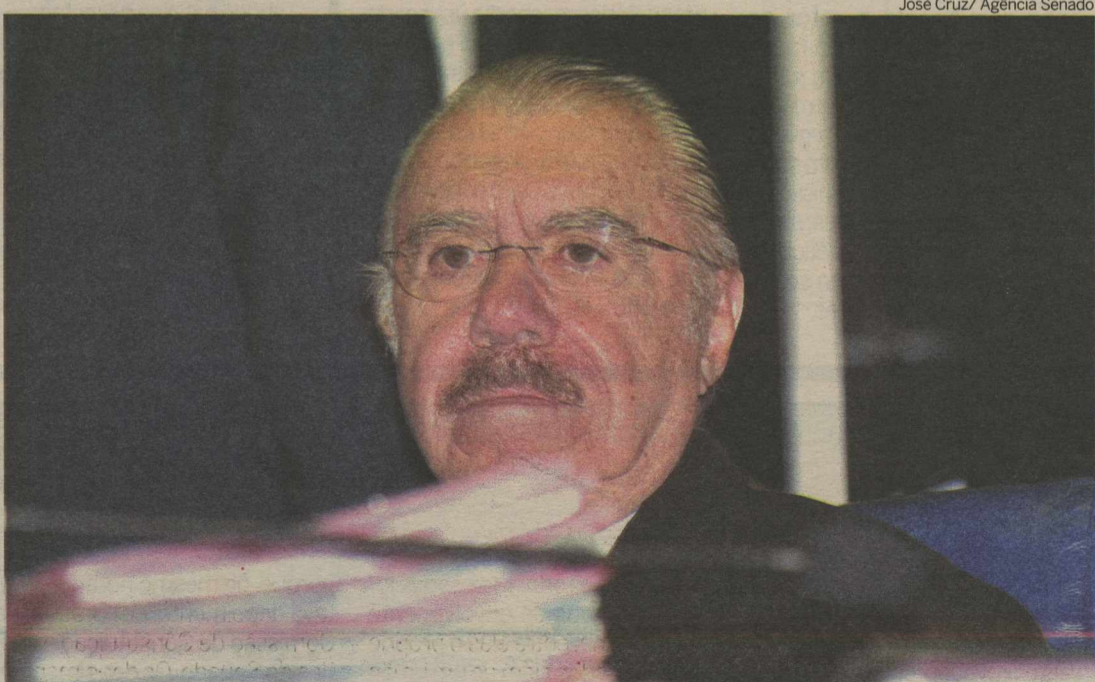

José Cruz/ Agência Senado

Presidente do Senado, José Sarney determinou a economia de gastos com base em estudo da Fundação Getúlio Vargas

ouvindo senadores e funcionários, a fim de aferir todas as reivindicações e equívocos praticados na Casa. Para Sarney, as mudanças sugeridas vão afetar profundamente a estrutura do Senado.

Nestes meses de trabalho da FGV, disse ainda o presidente do

Senado, todas as providências foram tomadas para sanar lacunas e corrigir todos os problemas administrativos. Ele disse que o estudo ali recebido será submetido ao Plenário com prazos muito curtos para o oferecimento de ideias. Também tranquilizou os funcio-

nários, dizendo que um plano de cargos e salários consistirá numa fase posterior do projeto. E pediu a cooperação de todos.

"Vamos enfrentar um grande trabalho pela frente e, tenho certeza, o funcionalismo da Casa vai colaborar", afirmou.

DÓLAR	EURO	BOLSAS	AÇÕES	POUPANÇA	CDB	OURO	INFLAÇÃO		
1,8450 (▼ 1,23%)	últimas cotações (em R\$) 17 / agosto 1,8680 16 / agosto 1,8510 13 / agosto 1,8300	Turismo, venda (em R\$) 2,7390 (▲ 0,59%)	ontem (em %) Dow Jones +1,01 Bovespa +0,96	que mais subiu Gol +8,57%	que mais caiu Usiminas -2,82%	Taxa (%) 0,5444	Prefixado, 30 dias (em % ao ano) 8,50	Na BM&F, o grama (em R\$) 55,800 (▼ 1,93%)	IPCA do IBGE (em %) abril / 2009 +0,48 maio / 2009 +0,47 junho / 2009 +0,36 julho / 2009 +0,24

## RECUPERAÇÃO NOVOS EMPREGOS EM JULHO

O Rio Grande do Norte gerou 2.899 novos postos de trabalho em julho, o melhor volume do ano, porém bem menor do que o registrado no mesmo mês de 2008. Os números, divulgados ontem, são do Cadastro Geral de Empregados e Desempregados (Caged, do Ministério do Trabalho e Emprego).

O segundo semestre é apontado por especialistas como uma época de contratações e, historicamente, registra melhores resultados do que o primeiro semestre. Em relação a junho, julho foi melhor, com 25% mais vagas. Mas, na comparação com julho do ano passado, a queda é significativa. Os efeitos da crise econômica e do endividamento dos consumidores pesaram e o resultado do mês passado foi 66% menor do que o de julho de 2008. No país, o cenário é semelhante, julho trouxe 138.402 vagas, maior número deste ano, porém 68% mais baixo do que o mesmo mês do ano passado.

Entre os destaques da recuperação do RN está o setor de serviços, responsável pela maior criação de empregos em julho, com 900 novas vagas. Outro foi a construção civil, que pela segunda vez no ano conseguiu ter um saldo (contratações menos demissões) positivo, criando 289 vagas: ainda assim, o setor tem um déficit de 1.779 empregos, que vêm se somando nos últimos meses.

## VOLKS RECALL PARA 268 MIL VEÍCULOS

**São Paulo** - A Volkswagen convocou ontem recall dos modelos Novo Gol, Fox e Voyage, anos 2009 e 2010, equipados com motor 1.0. Segundo comunicado da montadora, foi constatado que o motor pode ter dificuldade em entrar em funcionamento em condições de baixa temperatura por causa do programa de gerenciamento auxiliar de partida a frio.

O problema obriga o motorista a fazer repetidas tentativas para dar partida ao motor, o que pode gerar perda de sincronismo da queima da mistura ar/combustível, causando a ruptura do coletor de admissão e, eventualmente, chamas no local. Ao todo, 268.140 veículos estão envolvidos no recall, considerando os três modelos da montadora: Fox 1.0 com chassi 94 000001 a A4 039 918, Novo Gol 1.0 e Voyage 1.0 com chassi 9P 000001 a AP 004 729 e 9T 000001 a AT 009 587.

Devem comparecer às concessionárias tanto os consumidores que adquiriram seus veículos de concessionária como os que compraram de pessoa física. Todos os proprietários receberão uma carta informando o problema e devem comparecer às concessionárias para atualizar o programa (software) de gerenciamento auxiliar de partida a frio. Segundo a Fundação Procon-SP, se o consumidor tiver dificuldades deve procurar um órgão de defesa do consumidor. Mais informações pelo telefone 0800 703 3773.

# INSS paga metade do 13º na próxima terça

**Abono será repassado  
junto com o benefício de  
agosto. No RN, serão  
R\$ 104,5 milhões**

O Instituto Nacional do Seguro Social (INSS) começa a depositar, na próxima terça-feira, o pagamento de agosto e junto com antecipação de 50% do 13º salário de aposentados e pensionistas que ganham até um salário mínimo. No Rio Grande do Norte, são 384.624 beneficiários e, no total, serão pagos R\$ 104,5 milhões. Os beneficiários que quiserem, já podem consultar o extrato mensal de pagamento na página do Ministério da Previdência Social na internet ([www.previdencia.gov.br](http://www.previdencia.gov.br)).

Os depósitos serão feitos junto com os benefícios do mês de agosto, seguindo o calendário normal de pagamento, que este mês vai do dia 25 de agosto a 8 de setembro. Veja abaixo a relação do abono natalino por estado. A partir de terça-feira será depositado o pagamento dos beneficiários que ganham até um salário mínimo e têm cartão de pagamento com final 1, desconsiderando-se o dígito. Aqueles que recebem mais que o piso nacional poderão sacar o benefício e o abono a partir de 1º de setembro.

Os segurados devem ficar aten-



Frankie Marccone/DN/D.A Press

Saques devem ser feitos de acordo com o calendário de pagamento

tos, pois o desconto do Imposto de Renda (IR) que encontrarão no contracheque deste mês, disponível na internet, refere-se apenas ao valor do benefício mensal. De acordo com a legislação, o IR não incide sobre a parcela do abono, que só será aplicado em dezembro, quando o INSS pagará a segunda parcela.

### Valores

Aposentados e pensionistas, em sua maioria, receberão 50% do valor do benefício. A exceção é para quem passou a receber o benefício depois de janeiro. Neste caso, o valor será calculado proporcionalmente. Os segurados que estão em auxílio-doença também recebem uma parcela menor que os 50%. Como esse benefício é temporário, o INSS

calcula a antecipação proporcional ao período. Por exemplo, um benefício iniciado em janeiro e ainda em vigor em agosto terá o 13º terceiro salário calculado sobre oito meses. O segurado receber metade deste valor. Em dezembro, caso ainda esteja afastado, o segurado irá receber o restante. Se tiver alta antes, o valor será calculado até o mês em que o benefício vigorar.

Por lei, não têm direito ao 13º salário os seguintes beneficiários: amparo previdenciário do trabalhador rural, renda mensal vitalícia, amparo assistencial ao idoso e ao deficiente, auxílio-suplementar por acidente de trabalho, pensão mensal vitalícia, abono de permanência em serviço, vantagem do servidor aposentado pela autarquia empregadora e salário-família.

### AVISO DE LICITAÇÕES - SEMOB/PMN

A Comissão Permanente de Licitação da Secretaria de Mobilidade Urbana do Município do Natal - SEMOB, localizada na Rua Almino Afonso, 44 - Ribeira, telefone (84) 3232-9125, nesta Capital, torna pública a realização das seguintes licitações: **PREGÃO PRESENCIAL Nº. 005/2009.** Objeto: **Contratação de empresa para prestação de serviço de mão-de-obra (Auxiliar de Serviços Gerais, Porteiro Diurno, Jardineiro e Ascensorista)**, a ser realizada no dia 31/08/2009 às 09h00min; e **PREGÃO PRESENCIAL Nº. 001/2009.** Objeto: **Contratação de empresa para fazer sinalização viária horizontal**, a ser realizada no dia 31/08/2009 às 14h00min. Os interessados poderão obter o edital na Comissão Permanente de Licitação da SEMOB, no referido endereço, no horário 08h00min às 14h00min, ou solicitar pelo e-mail: [cpl.semob@natal.rn.gov.br](mailto:cpl.semob@natal.rn.gov.br).

Natal, 18 de agosto de 2009.

**Caio Vitor Ribeiro Barbosa**  
Presidente da CPL/SEMOB

65v



Veja que ganhou um dos 10 pares de convites para assistir ao espetáculo **As aventuras de Dom Chicote Mula Manca & Zé Chupança.**

Angélica Gondim Fernandes - Barro Vermelho  
José Antônio da Silva - Candelária  
José da Silva Filgueira Abreu - Capim Macio  
Leandro Ferreira Tome - Lagoa Nova  
Liduína Maria Dutra de A. Borges - Neópolis

Lindolfo Medeiros de Carvalho - Candelária  
Magali Rossana F. de Araújo - Petrópolis  
Maria da Conceição de Almeida - Nova Parnam.  
Rivaldo Oliveira - Petrópolis  
Sayonara Rego Fontes - Centro



ESPECTÁCULO NO TEATRO  
ALBERTO MARANHÃO  
NOS DIAS 22 E 23 DE AGOSTO  
ÀS 17H  
CLASSIFICAÇÃO LIVRE

RETIRADA: Na Loja do Diário de Natal no Shopping Via Diretas, das 9h às 19h, de 20 a 21/08. Somente com a apresentação do RG do assinante ou do Cartão Diário.

O Diário de Natal não se responsabiliza pela realização dos eventos cujos ingressos foram oferecidos como cortesia.

Se você já é assinante do Diário, aproveite. Se ainda não é, assine já.

Ligue: (84)4009.0220 (capital / interior).

DIÁRIO de NATAL



Aquecimento global ameaça espécies na Antártida.



Estrelas do filme "A Marcha dos Pinguins" negociam cachê para participar da sequência.



Show de sapateado estrelado por pinguins ganha três prêmios Tony.

Se os fatos mudam, a foto também tem que mudar.

Não importa o clima, não importa o lugar. Se for uma imagem adequada, impactante, com certeza você encontra no acervo fotográfico do **D.A. Press**, um dos mais vastos e ricos do país, construído ao longo dos 85 anos de história do grupo Diários Associados. São registros de fatos históricos, eventos atuais, lugares importantes, momentos do Brasil e do mundo. No D.A. Press, você encontra a foto ideal sem precisar se repetir.

Acesse

[www.dapress.com.br](http://www.dapress.com.br)



ou ligue para (61) 3214-1575 / 3214-1582

**D.A. press**  
imagens on-line

# Perigo no asfalto

**Sem passarelas, pedestres da Zona Norte arriscam a vida. Avenida já teve 14 atropelamentos e duas mortes este ano**

Filipe Mamede

filipemamede.rn@diariosassociados.com.br

Região mais populosa de Natal, a Zona Norte possui apenas uma passarela elevada construída por um shopping para atender seus consumidores. Para os quase 450 mil moradores, existe uma passarela subterrânea no complexo viário em Igapó. O restante da população acaba tendo que arriscar a vida para atravessar ruas e avenidas. Quem necessita atravessar, por exemplo, a Avenida Thomaz Landin, uma das mais movimentadas na Zona Norte, precisa ter paciência para esperar os carros pararem.

Moradora do bairro de Igapó,

Fabiana Palhares, 27, diz que é difícil conseguir cruzar a avenida até mesmo nas faixas de pedestres. "Tem lugares que a gente chega a passar mais de 10 minutos para atravessar. Quase todo dia tem atropelamento nessa avenida", informa. A dona de casa Damares Dejanane de Souza, 35, afirma que se não for construída uma passarela, os acidentes vão continuar acontecendo. Ela acredita que pela quantidade de pessoas e carros que circulam pela região, já deveria haver mais elevados construídos; "Perdi quatro vizinhos na faixa de pedestre. Quando a gente dá com a mão para pedir parada, muitas vezes a gente é até xingado", relata.

De acordo com dados da Polícia Rodoviária Federal (PRF), de janeiro a julho de 2009 foram notificados na avenida 14 atropelamentos, com 18 feridos e duas mortes. Uma morte a menos em comparação com todo o ano de 2008, onde ocorreram 23 atropelamentos com 27 feridos. Esses



Mulher divide espaço com veículos em alta velocidade na Avenida Thomaz Landin, trecho da BR-101 em Igapó

lamentos, segundo o inspetor da PRF, Roberto Cabral, são alarmantes. "A Thomas Landin se apresenta com um ponto crítico, especialmente numa faixa onde existem muitos bancos e outros serviços. Uma passarela naquela região se faz necessária há muito tempo", reforça o inspetor.

Segundo Veruska Lore, Diretora do Departamento de Engenharia de Trânsito da Secretaria Municipal de Mobilidade Urbana (SEMOb), a Thomaz Landin compreende um trecho da BR-101, ficando a cargo do Departamento Nacional de In-

fra-Estrutura de Transportes (DNIT), a construção de passarelas naquela via. Ele informa que depois de ter realizado estudos no trânsito da região, enviou recentemente três pedidos para o DNIT. "Fizemos o pedido para a implantação de uma passarela na Avenida Felizardo Moura, para uma em frente à Coteminas e mais uma para as imediações da praça São Francisco de Paulo, em Igapó, e continuamos aguardando um retorno", explica. A assessoria de comunicação do DNIT/RN informa que está programada a construção de duas passarelas e o processo está em fase de

licitação e diz ainda que logo após sua conclusão, será publicado um edital de licitação para escolher a empresa que executará as obras.

## NÚMEROS

**Atropelamentos na Avenida Thomaz Landin**  
2008 - 23  
2009 (janeiro a julho) - 14

**Mortes**  
2008 - 3  
2009 (janeiro a julho) - 2

## PASSAGEM GRATUITA

# Doentes crônicos exigem benefício

O acesso à dispensa do pagamento de tarifa no sistema de transporte coletivo para pessoas com doenças crônicas está gerando polêmica. Segundo uma das coordenadoras da Federação dos Conselhos Comunitários e Entidades Beneficentes do Estado do Rio Grande do Norte (Feceb), Cristina Santos, cerca de 60 portadores de doenças crônicas, principalmente Aids, não estão conseguindo renovar a carteira de gratuidade junto à Secretaria Municipal de Mobilidade Urbana (Semob).

Ela explica que o benefício é garantido pela Lei municipal nº 00185/01, publicada no Diário Oficial em 17 de agosto de 2001. "A carteira deve ser renovada anualmente, mas acontece que quando eles se dirigem até a Semob, o órgão toma a carteira di-

zendo que irá para reciclagem e não devolvem mais, eles alegam que somente quem tem esse direito são os aposentados". Foi o que aconteceu com José dos Santos Junior, 31 anos. Ele conta se dirigiu até a secretaria no dia 13 de agosto para renovar sua carteirinha e recebeu o valor de R\$ 1,85 para voltar para casa.

"Eu pedi minha carteira de volta e a assistente social que me atendeu não quis devolver. Quando perguntei como iria para casa ela me deu um envelope com esse valor para o transporte e alegou que a dispensa da tarifa é restrita a pessoas inaptas ao trabalho. Mas a nossa realidade é muito diferente porque temos a capacidade, mas o mercado de trabalho é que não nos aceita por causa da doença. Mostrei

o atestado médico que descrevia meu problema 'tratamento continuado', mas ela só fez anotar '1,85' no documento e me entregou", explica.

Jane Damacena, 45 anos, diz que na tentativa de renovar a carteira foi orientada pela secretaria a voltar em seis meses, saindo sem nenhuma garantia de que teria ou não acesso ao direito. "Estão começando a impor uma burocracia para o nosso transporte gratuito este ano e não entendemos o porquê. Nós precisamos dessa mobilidade para irmos a consultas, fazer exames, comprar medicamentos e se tratar. É uma situação desumana porque, além de termos uma doença, estamos dentro do grupo de risco da gripe suína e precisamos nos locomover para nos tratar", avalia.

Ela reclama do constrangimento que tem passado enquanto não resolve o impasse com a carteira. "Toda vida que o ônibus para, temos que entrar por trás e dizer o motivo para justificar a dispensa da tarifa".

Segundo o coordenador de Direitos Humanos e Defesa das Minorias (Codem), da Secretaria



Portadores se reuniram com coordenador de Direitos Humanos, Marcos Dionísio

de Estado da Justiça e da Cidadania (Sejuc), Marcos Dionísio, se a Semob não se sensibilizar e apontar alguma solução poderá ser aberto um processo contra o órgão, por estar descumprindo uma lei. "A Semob não pode funcionar como um obstáculo para o acesso a esse direito, porque não é uma questão de caridade e sim de política pública".

## Interpretação

De acordo com o secretário municipal de Mobilidade Urbana, Kelps Lima, a secretaria está apenas cumprindo a lei, que atribui-

o o benefício apenas a doentes crônicos inválidos. Ele diz que os médicos do Giselda Trigueiro é que não estão atestando que os pacientes são inválidos. "Enviamos um ofício para os médicos pedindo que eles esclareçam se a doença é invalidante ou não para podermos conceder o direito deles. A secretaria está apenas seguindo a lei, se houver ampliação para beneficiar qualquer paciente com doenças crônicas, aí sim nós poderemos fazê-lo. Se está havendo um recolhimento das carteirinhas é porque antes era feito de forma errada e agora estamos corrigindo", acrescenta.



# Creches municipais terão mais verbas para merenda

**Governo federal dobra valor diário para cerca de três mil crianças de 27 centros de educação infantil na capital**

Francisco Francerle  
franciscofrancerle.m@diariosassociados.com.br

A partir do mês de setembro, os centros municipais de educação infantil (CMEIs) de Natal vão receber do governo federal o dobro de recursos para a alimentação escolar. A medida eleva de 0,22 para 0,44 centavos o valor per capita por dia letivo, beneficiando, no momento, cerca de três mil crianças da cidade, de quatro meses a cinco anos, matriculadas nos 27 centros que estão atualmente em funcionamento. A educação de jovens e adultos e as outras etapas da educação básica – pré-escola e ensinos fundamental e médio – continuam recebendo R\$ 0,22 por pessoa.

De acordo com o chefe do setor de Alimentação Escolar, Alberani Carolino de Souza, o aumento do valor *per capita* implica, diretamente, na melhora do valor nutritivo da merenda, numa fase em que as crianças têm uma maior necessidade de nutrientes, pois o desenvolvimento cerebral, psíquico e físico é mais acelerado e o déficit de proteínas ou carboidratos pode causar problemas de saúde irreversíveis". Esse valor é o dobro do que é transferido para estudantes da educação de jovens e adultos, pré-escola, ensino fundamental e médio.



D Luca /DN/D.A Press

**Valor per capita da merenda por dia letivo vai passar de R\$ 0,22 para R\$ 0,44 a partir de setembro**

Para a pedagoga Francigleide Pereira de Souza, diretora do CMEI Galdina Guimarães, situado no bairro periférico de Mãe Luíza, o aumento no valor da merenda vai reforçar o trabalho de complementação alimentar que já vinha sendo feito. "Quando a creche passou a ser administrada pela Secretaria Municipal de Educação, cerca de 29% das crianças estavam com sintomas sérios de desnutrição. Em um ano, esse número caiu bastante e agora, com esse refor-

ço, poderemos melhorar mais ainda o valor nutricional da alimentação de nossas crianças.

Apesar de nos últimos anos, o governo federal vir aumentando substancialmente o valor *per capita* da merenda (em 2004 era de apenas R\$ 0,12), corresponde a apenas 20% das necessidades básicas da criança, justamente o tempo em que ela passa em sala de aula. Além disso, o repasse do Fundo Nacional de Desenvolvimento da Educação (FNDE) atua

como complementação alimentar, destinado a apenas uma refeição diária. Os municípios têm que oferecer contrapartida. A Prefeitura de Natal, por exemplo, devido a maioria dos CMEIs ser de tempo integral e fazer de quatro a cinco refeições diárias (caso de aluno do berçário), já mantém uma contrapartida de R\$ 3,50. Esse valor agora, somado ao repasse do FNDE, chega a R\$ 3,96.

O aumento do governo federal corresponde a um investimento de mais R\$ 17,7 milhões. Somente este ano vai beneficiar, em todo o país, mais de 1,3 milhão de crianças de zero a três anos. Em 2010, o impacto no orçamento será de R\$ 59 milhões.

## Prefeitura paga por maior parte do serviço

### JORNALISMO

## Potiguar concorre a vaga no CQC

A estudante de jornalismo natalense Ana Paula Davim, de 21 anos, foi selecionada entre os 34 candidatos ao posto de oitavo integrante do programa CQC, da TV Band. Mais de 30 mil pessoas enviaram seus vídeos à produção do programa. Além de Ana Paula, mais dois nordestinos estão entre os pré-selecionados. Um deles é do estado de Pernambuco e outro do Maranhão.

Todos os 34 candidatos, de maioria masculina, já estão no programa para uma série de eliminatórias até a escolha final em setembro.

A estudante natalense não deu detalhes sobre a seleção pois assinou um contrato com a Bandeirantes para manter sigilo sobre o assunto, sob pena de pagar multa de R\$ 50 mil. As únicas informações divulgadas por Ana Paula estavam no Twit-

ter, onde ela conversou com amigos e agradeceu o apoio e pediu orações para vencer a seleção.

O júri que irá escolher o oitavo integrante do programa é formado pelos apresentadores Danilo Gentili, Felipe Andreoli, Oscar Filho e Rafael Cortêz. Nas provas de seleção, perguntas de conhecimento geral, como "quem é o presidente da Câmara dos Deputados?", até tarefas mais delicadas, como formular perguntas inteligentes e bem-humoradas o mais rápido possível.

O site da Band publicou que a ansiedade e o nervosismo tomaram conta dos candidatos durante a seleção que "conversavam entre si e na maior parte do tempo faziam piadas, da-

vam aquela espiada de canto de olho para um concorrente, mostravam um sorriso amarelo, mas no final se saíram muito bem e apresentaram situações bem engraçadas".

Sete homens vestidos de terno preto, usando inseparáveis óculos escuros e cheios de irreverência. Essas são as marcas do time programa "Custe o que custar". Com humor inteligente, audacioso e muitas vezes ácido, o programa faz um resumo semanal das notícias, e nessa varredura dos fatos importantes, ninguém escapa. No estúdio do CQC, Marcelo Tas, Rafinha Bastos e Marco Luque assumem a bancada, e além de conduzir o programa, comentam livremente os principais assuntos da semana.

### PROFESSORES

## INSCRIÇÕES PARA CURSO SOBRE O EJA

Professores da rede pública podem se candidatar para um curso a distância sobre o Estatuto da Criança e do Adolescente (ECA). A capacitação é gratuita e oferecida pelo Ministério da Educação. O curso tem carga-horária de 42 horas e é restrito a professores que dão aulas em escolas que fazem parte do projeto Mais Educação. Os interessados devem se inscrever até 9 de setembro pelo site Pró-menino ([www.promenino.org.br](http://www.promenino.org.br)). As aulas começam no dia 10 de setembro e encerram-se em 9 de dezembro.

### INCLUSÃO

## PROJOVEM OFERECE 3,5 MIL VAGAS

Estão abertas as inscrições para o Programa Nacional de Inclusão de Jovens: Educação, Qualificação e Ação Comunitária do Governo Federal, mais conhecido como Pro-Jovem, o qual na modalidade Pro-Jovem Urbano – fica sob a coordenação da Secretaria Municipal de Educação (SME). Dessa vez são 3,5 mil vagas para jovens entre 18 e 29 anos da capital potiguar. O prazo para os interessados vai até o dia 23 de setembro e são 20 pontos onde poderão ser feitas as matrículas. A maioria em escolas municipais e estaduais espalhadas pelas zonas Norte, Sul, Leste e Oeste da cidade. Os jovens podem se inscrever em quatro ocupações: Telemática, Educação, Vestuário e Alimentação, e podem escolher um deles para sua qualificação profissional. Além disso, cada jovem recebe uma bolsa de R\$ 100 durante 18 meses.

### FOLCLORE

## FAPERNA LANÇA PUBLICAÇÕES

No mês em que se comemora o folclore, a Fundação de Apoio à Pesquisa no Estado do RN (Fapern) lança publicações que discutem o conhecimento popular como lastro do conhecimento científico. Amanhã haverá o lançamento das edições 12 e 13 da Revista Ciência Sempre, do livro *Bom dia literatura oral* e de plaquetes sobre o Patrimônio Cultural Potiguar. O evento acontecerá às 18h no Café da Dalila, localizado no Mercado de Petrópolis.

# Solução à vista no João Machado

Joana Lima/DN/D.A Press

## Vistoria deve liberar ala masculina e pronto-socorro psiquiátrico do hospital

Andrielle Mendes

Especial para o Diário de Natal

O impasse envolvendo o Hospital Psiquiátrico João Machado pode estar perto do fim. A Secretaria Estadual de Saúde (Sesap) vai solicitar, dentro de uma semana, uma vistoria do Conselho Regional de Medicina e do Corpo de Bombeiros à ala masculina e ao pronto-socorro do João Machado. O prazo foi determinado pela própria secretaria para finalização das obras do pronto-socorro do hospital e a vistoria do Corpo de Bombeiros.

A direção do João Machado enviou ontem um documento oficial para o Conselho Regional de Medicina (CRM) e as secretarias municipal e estadual de saúde informando sobre a conclusão dos reparos na ala masculina do hospital. "O João Machado vai voltar a oferecer vagas de internamento psiquiátrico, assim que o CRM desinterditar a ala", informa a diretora administrativa do hospital, Kalyne Cavalcanti.

Segundo o presidente do Conselho Regional de Medicina, Luis

Eduardo Barbalho, o conselho vai fazer uma nova vistoria e realizar a desinterdição assim que receber um comunicado oficial da Secretaria Estadual de Saúde.

Os 56 leitos da ala masculina estão prontos para receber pacientes psiquiátricos, desde a última sexta-feira. Segundo Kalyne, os pacientes psiquiátricos em situação de semi-internamento no pronto-socorro provisório serão transferidos depois que o CRM desinterditar as enfermarias.

De acordo com a diretora, 18 pacientes que estavam internados num pavimento antigo do hospital foram transferidos para a ala recém-reformada na última sexta-feira. Mas 24 pacientes ainda aguardam a liberação das enfermarias para serem transferidos. Eles estão em situação de semi-internamento no pronto-socorro provisório, onde antes funcionava a Clínica Médica do Walfredo Gurgel.

Para a diretora administrativa do João Machado, o hospital continua sendo a porta de entrada do atendimento de urgência psiquiátrica. Com a interdição ética, o hospital deixou de oferecer vagas de internamento, responsabilizando-se apenas pela regulação das vagas e remanejamento de pacientes psiquiátricos para a Casa de Saúde Natal e para a Clínica Santa Maria. Kalyne Cavalcanti reconhece a superlotação no



Espaço reformado vai receber pacientes do sexo masculino no principal centro de tratamento psiquiátrico do estado

pronto-socorro provisório. "Há muitos pacientes em espera, por que não encontram vaga nas casas de saúde conveniadas". Ela esclarece que com a desinterdição, o João Machado volta a oferecer vagas de internamento.

### Sucateamento

"Nunca vi um hospital tão sucateado como o João Machado". A declaração é da técnica em enfermagem Celene Soares, que trabalha há 18 anos no João Machado.

"O pronto-socorro provisório está superlotado. Em alguns casos, os pacientes precisam aguardar atendimento sentados no chão. O governo está demorando a liberar a ala e transferir os pacientes psiquiátricos", declara a técnica.

Ela denuncia os problemas na instalação elétrica do hospital. Segundo Celene, há dois anos, o hospital João Machado recebeu um gerador da Sesap que nunca foi instalado devido a problemas na instalação elétrica. Para o presi-

dente do Sindsaúde, Paulo Martins, os pacientes em situação de semi-internamento do pronto socorro provisório deveriam ter sido transferidos logo após a restauração da ala masculina. "O pessoal precisa das vagas", declara. Para ele, a rede de saúde mental de Natal não está bem estruturada. Ele aponta que os postos de saúde não possuem psiquiatras suficientes para atender a população. "É uma situação crítica e o governo não vê isso", afirma.

## REMÉDIOS

# Farmácias têm seis meses para se adaptar

Roberto Cavalcanti

robertocavalcanti.m@diariosassociados.com.br

Farmácias e drogarias terão seis meses para se adaptar à Instrução Normativa publicada da Agência Nacional de Vigilância Sanitária (Anvisa), relativa a produtos que podem ser comercializados e à restrição de acesso direto por parte do consumidor no estabelecimento.

A chefe do Núcleo de Controle de Medicamentos da Vigilância Sanitária do Rio Grande do Norte (Covisa/RN), Marlene Paiva, diz que o órgão faz fiscalizações para combater a venda de produtos como bebidas alcoólicas, e a localização inadequada de produtos nas prateleiras. "Quando verificamos irregularidade, normalmente o gerente ou proprietário nos apresenta um liminar para comercialização do produto irregular", reclama.

Segundo ela, quando a Covisa receber a relação de novas normas da Covisa, o que não tinha ocorrido até ontem de tarde, será feito um trabalho educativo com os fiscais.

"A partir de então, o órgão deverá começar uma conscientização junto aos proprietários e a população.

Maria Dagmar Cunha, 19, estudante de direito, concorda com as normas e diz que "é importante que cada produto esteja nos lugares adequados".

O gerente de farmácia Guttenberg Silva dos Santos diz que está sabendo da norma. "Aproveitando que a farmácia está passando por uma reforma estrutural, vamos nos adaptar as novas regras", explica Guttenberg.

Para a farmacêutica Elizanela Sonely Lopes, as normas, aprovadas e impostas pela Agência de Vigilância, "são importantes porque cada produto têm que ter seu local de exposição. Não se deve misturar comida com medicamento ou outro produto que possa provocar transtornos por localização inadequada, que possa provocar engano ao cliente. É uma forma, até, de facilitar a localização. O único produto que trabalhamos sob liminar é a bebida alcoólica".



**cartão diário**  
O amigo diário do seu bolso.

Atendimento ao Cliente Cartão Diário:  
E-mail: [cartaodiario@diariodenatal.com.br](mailto:cartaodiario@diariodenatal.com.br)  
SAC: 4009-0220 (Capital / Interior)



**DIÁRIO de NATAL**

TODOS OS ASSINANTES DO DIÁRIO DE NATAL ESTÃO CONCORRENDO SEMANALMENTE A 01 PAR DE CONVITES PARA O CINEMARK NO MIDWAY MALL.  
Convites válidos para qualquer sessão e qualquer filme.  
1 par de convites por assinante

**SORTEADOS PROMOÇÃO DIA 12/08/2009**  
10 PARES DE CONVITES PARA O CINEMARK

1. Antônio Jacome de Lima Junior - Lagoa Nova	6. José da Luz Costa - Neópolis
2. Edson Ramos Bacural - Igapó	7. Licurgo Nunes Sexto - Dix-sept Rosado
3. Eliezer Rodrigues Felismino - Ponta Negra	8. Maria de Lourdes Cunha Apresentação - Capim Macio
4. Jacilda Cavalcante Melo - Capim Macio	9. Sebastião Alves de Azevedo - Lagoa Nova
5. José Carlos Marques - Ipê	10. Tomas Pereira Júnior - Tirol

**OBS.:** Os convites serão entregues até o dia 28/08/09 na Loja do Diário de Natal no Shopping Via Direta, de segunda a sexta de 9h às 19h e sábado de 9h às 16h, mediante a apresentação do Cartão Diário e RG do assinante.

\* Os funcionários dos Diários Associados não participam das promoções;  
\* Só participam do sorteio os assinantes do Diário de Natal que estiverem em dia com o pagamento.  
\* Os participantes em nome das empresas assinantes do jornal, participam das promoções, mas devem apresentar uma autorização da empresa na entrega do prêmio.  
\* O Diário de Natal não se responsabiliza pela realização dos eventos cujos ingressos foram oferecidos como cortesia aos seus assinantes, e não se responsabiliza pelos serviços prestados e bens oferecidos aos assinantes do Diário pelas empresas participantes.

# Jornada reveladora na Terra Santa

**Padres potiguaras que representaram o Brasil num curso em Israel lamentam cenário de conflitos religiosos**

Francisco Francerle  
franciscofrancerle.rm@diariosassociados.com.br

“É lamentável uma terra que deveria ser o símbolo do amor de Deus, da liberdade e da paz tornar-se símbolo de divisão e de conflitos intermináveis entre irmãos. A visão de quem chega de fora a Israel é, ao mesmo tempo, de alegria porque está peregrinando onde Jesus andou, viveu e curou tanta gente e também de tristeza em ver que essa briga tem matado muitos inocentes e não se tem previsão de acabar”. As declarações são do padre Edilson Soares Nobre, páro-

co da cidade de Nova Cruz, que ao lado dos padres Matias Soares e Antônio Murilo de Paiva representaram o Rio Grande do Norte e o Brasil em um curso de renovação sacerdotal em Israel.

“O muro de separação distancia as famílias, destrói a economia palestina, exacerba a crise humanitária. Devemos pedir a Deus para que tudo isso acabe porque a situação social, política e humana de ambos os lados é muito difícil”, opinou o padre Edilson Nobre.

Analisando a situação dos povos conflitantes, ele disse que os palestinos são muito mais pobres do que os judeus e israelitas porque têm uma economia mais frágil. Politicamente, os sinais são mínimos de organiza-

ção em favor do estado palestino. Já os cristãos vivem no meio do conflito, sobrevivendo em virtude das peregrinações, tendo em vista o turismo ser a principal fonte que sustenta as famílias e a economia da região. “Percebemos que as pessoas são pessimistas sobre os atuais esforços dos líderes israelenses e palesti-

**População é pessimista sobre acordos de paz**

nos para alcançar um acordo de paz. Mas também escutamos de muitos o anseio de um futuro de liberdade, paz e segurança, tanto em palestinos como israelenses”, disse.

**Território**

Entre os cidadãos anônimos, de ambos os lados do muro pode-se constatar que a questão religiosa não é a essencial para todos



Edilson, Matias e Antônio estiveram no Oriente Médio para cursar capacitação

aqueles que habitam a região. Se alguém leva o Corão e a Torah muito a sério, impedindo que a tolerância pelo próximo possa florescer, também é verdade que há muçulmanos que declaram claramente que não odeiam os israelitas por estes serem judeus, mas sim por estes estarem a ocupar os territórios que habitavam.

Da mesma forma, há israelitas que compreendem perfeitamente o drama dos palesti-

nos. Pais muçulmanos e pais judeus, que perderam filhos em atentados e operações militares, declaram abertamente que não desejam a morte a nenhuma criança, seja de que credo for. Para o padre Edilson Nobre, isso é um bom sinal de que algo poderá efetivamente mudar. “Embora não saibamos quanto tempo mais teremos de esperar para que a paz seja implantada na região”.

Arquivo Pessoal/Divulgação

**Na Boca do Mundo, Com Vober Júnior.**

**De segunda a sexta, às 14h30**  
Band Natal.  
Muito mais tempero local.

**canal 3 | TV a cabo: 16**

INSTITUTO CHICO MENDES DE  
CONSERVAÇÃO DA BIODIVERSIDADE

Ministério  
do Meio  
Ambiente

**BRASIL**  
UM PAÍS DE TODOS  
GOVERNO FEDERAL

### PREGÃO Nº 16/2009

OBJETO: Contratação de empresa especializada na prestação de serviço de Fretamento de Embarcação Oceânica para atender o Instituto Chico Mendes de Conservação da Biodiversidade - ICMBio - REBIO de Atol das Rocas/RN. ABERTURA: 01/09/2009, às 08:30 horas (horário de Brasília). ENDEREÇO: [www.comprasnet.gov.br](http://www.comprasnet.gov.br). O Edital encontra-se disponível nos sítios [www.comprasnet.gov.br](http://www.comprasnet.gov.br), [www.icmbio.gov.br](http://www.icmbio.gov.br). Informações: (61) 3341-9401 - Irene Ferreira Martins - Pregoeira.



### TRIBUNAL DE JUSTIÇA DO ESTADO DO RIO GRANDE DO NORTE SETOR DE LICITAÇÃO AVISO DE LICITAÇÃO

O Tribunal de Justiça do Estado do Rio Grande do Norte - TJ/RN, através da Comissão Permanente de Licitação, torna público, para conhecimento dos interessados, que realizará licitação na modalidade **CONCORRÊNCIA nº 01/2009 (Processo nº 84871/2009-1)**, do tipo **menor preço**, sob o regime de empreitada por preço unitário, objetivando a **contratação de empresa especializada em serviços de engenharia para construção do Fórum da Comarca de Mossoró/RN**. A Sessão Pública, para recebimento e abertura dos envelopes de Documentos de Habilitação e Proposta de Preços, será realizada **às 9 horas do dia 21 de setembro de 2009**. A íntegra do respectivo edital encontra-se, gratuitamente, disponível no site oficial do TJ/RN, no endereço eletrônico [www.tjrn.jus.br](http://www.tjrn.jus.br), opção "licitações", no link correspondente a esta Concorrência, e, recolhidas as custas, no Setor de Licitações da referida Corte, situada à Praça Sete de Setembro, s/n, Cidade Alta, nesta Capital, no horário das 8 às 18h, em dias úteis, onde ocorrerá o certame. Quaisquer outras informações poderão ser obtidas através dos telefones (84) 3616-6316, fax (84) 3616-6315 ou via Internet, pelo endereço eletrônico [cpl@tjrn.jus.br](mailto:cpl@tjrn.jus.br). Natal/RN, 18 de agosto de 2009.  
**Rodrigo Costa Rodrigues Leite - Presidente da CPL - TJ/RN**

### HOSPITAL MONSENHOR WALFREDO GURGEL

#### AVISO DE LICITAÇÃO - PREGÃO ELETRÔNICO Nº 32/2009

OBJETO: Tomógrafo de rotação contínua.

A CPL/HMWG, localizado na Avenida Senador Salgado Filho, S/N, Tirol - Natal/RN, no uso de suas atribuições legais, torna pública a realização da Licitação na modalidade **PREGÃO ELETRÔNICO**, do tipo menor preço por lote, objetivando a aquisição do objeto acima citado. O recebimento das propostas será até o dia 01/09/2009 às 13 horas e a sessão de disputa terá início às 14 horas no mesmo dia, no site [www.licitacoes-e.com.br](http://www.licitacoes-e.com.br) (Horário de Brasília-DF), sob o nº. 261759. O Edital encontra-se disponível no referido site e no site [www.rn.gov.br](http://www.rn.gov.br). Informações pelo fone (84) 3232-7610 - Fax (84) 3232-7603, no horário das 8 às 17 horas, de segunda à sexta-feira.

Natal, 17 de agosto de 2009.  
**Ana Cleide Costa Fernandes**  
Pregoeira

COMANDO DA AERONÁUTICA  
DEPARTAMENTO DE PESQUISAS E DESENVOLVIMENTO  
CENTRO DE LANÇAMENTO DA BARREIRA DO INFERNO

**BRASIL**  
UM PAÍS DE TODOS  
GOVERNO FEDERAL

### AVISO DE LICITAÇÃO

#### Pregão Eletrônico nº 021/CLBI/2009

OBJETO: Aquisição de material hospitalar para o CLBI, conforme especificação/descrição detalhada dos 35 itens do Termo de Referência constante do Edital. TOTAL DE ITENS: 00035. EDITAL: 19/08/2009 de 08:00 às 12:00h e de 13:00 às 17:00h. ENDEREÇO: Seção de Licitações e Contratos do Centro de Lançamento da Barreira do Inferno, localizado na Rodovia RN 063, Km 11, S/N - Pirangi - Município de Parnamirim - Estado do Rio Grande do Norte. ENTREGA DAS PROPOSTAS: A partir de 19/08/2009 às 08:00h no site [www.comprasnet.gov.br](http://www.comprasnet.gov.br). ABERTURA DAS PROPOSTAS: A partir de 04/09/2009 de 09:00h no site [www.comprasnet.gov.br](http://www.comprasnet.gov.br). INFORMAÇÕES GERAIS: (0xx84) 3216-1450/1252.

**RENATO GONÇALVES MARTINS Cel Av**  
Ordenador de Despesas

SECRETARIA DE ESTADO DA SAÚDE PÚBLICA  
COMISSÃO PERMANENTE DE LICITAÇÃO - CPL/SESAP

#### AVISO DE LICITAÇÃO - PREGÃO ELETRÔNICO Nº 086/2009.

Objeto: Aquisição de impressora multifuncional, microcomputador e no-break

A CPL/SESAP, no uso de suas atribuições legais, torna pública a realização da licitação na modalidade **PREGÃO ELETRÔNICO**, tipo menor preço por lote, cujo objeto é **Aquisição de impressora multifuncional, microcomputador e no-break**, a qual se regerá pelas disposições da Lei 10.520/2002, Decretos Federais 5.450/2005, 5.504/2005 e Decreto Estadual 19.938/2007 e subsidiariamente pela Lei 8.666/93. O recebimento das propostas será até o dia 31/08/09, a abertura das propostas dar-se-á no dia 31/08/09 às 14h00min (quatorze horas) e a sessão de disputa terá início às 15h00min (três horas) do mesmo dia, nos sites [www.bb.com.br](http://www.bb.com.br) (Horário de Brasília-DF). O Edital se encontra à disposição dos interessados no site supracitado e no [www.rn.gov.br](http://www.rn.gov.br), informações na CPL/SESAP em Natal/RN - Fone (84) 3232-2672 - Fax (84) 3232-2671, no horário das 08h00min às 13h00min horas de segunda à sexta-feira.

Natal, 18 de agosto de 2009.  
**Steverson Aquino Medeiros**  
Pregoeiro/SESAP

# Polícia tem suspeitos de matar torcedor

**Delegado diz que assassinato de Cosme foi motivado por "desavenças pessoais"**

Paulo de Sousa

[jpaulosousa.rm@diariosassociados.com.br](mailto:jpaulosousa.rm@diariosassociados.com.br)

**M**esmo sem ainda poder revelar os nomes, o delegado Luiz Lucena, da 15ª delegacia de Polícia em Ponta Negra, afirma que já tem identificados os dois suspeitos de terem matado a tiros o auxiliar de cozinha e torcedor do ABC Cosme Wandoberto de Carvalho Silva, 24 anos, em frente ao estádio Frasqueirão, na madrugada do domingo. "Esse foi um caso de desavenças pessoais, com claros sinais de execução". O delegado diz ainda que pode haver uma relação entre esse caso e a morte do também abecedista Paul Mackartiney Vieira Tavares, 24, ocorrida também naquela madrugada. "Esse sim teve relação com rixas de torcida, pois entre os que estavam na parada, havia um membro da Máfia Vermelha".

Luiz Lucena revela que um dos suspeitos já teria passagem pela polícia, por envolvimento em homicídio. "Ele passou dois anos preso e já estava solto novamente. Por isso, sou a favor da pena para homicídio qualificado, sequestro seguido de morte e latrocínio ser perpétua. Só quem tem o direito de tirar a vida é quem a dá". O delegado acredita que já há indícios suficientes para pedir a prisão preventiva dos suspeitos. "Só preciso terminar de ouvir as

testemunhas antes disso".

Luiz Lucena diz não poder afirmar com certeza, mas conta que há uma linha de investigação que liga a morte de Cosme Wandoberto com a de Paul Mackartiney, cerca de 40 minutos depois em uma parada de ônibus da Avenida Roberto Freire. "As características físicas dos suspeitos dos dois crimes batem, assim como o tipo de carro que saiu do local do primeiro e depois foi usado no segundo".

Apenas esse último crime, de acordo com o delegado, teria real ligação com briga de gangues de torcida. "No local havia nove pessoas, entre elas um torcedor da Máfia Vermelha. Os suspeitos desceram do carro e renderam todos, mas as pessoas fugiram. O Paul e uma outra pessoa foram atingidos, essa última de raspão". A identidade dessa outra vítima ainda é mantida em sigilo, mas Luiz Lucena acredita que ela poderá reconhecer os suspeitos.

### Velório

Uma testemunha que foi depor na manhã de ontem na 15ª DP e preferiu não ser identificada disse à reportagem que os dois suspeitos na morte de Cosme Wandoberto teriam ido na manhã da segunda-feira ao velório de Paul Mackartiney. "Eles conheciam esse rapaz". Ela afirmou que sabe de pelo menos cinco assassinatos cometidos por um deles. Ela também garantiu conhecer o motivo pelo qual o auxiliar de cozinha foi morto, mas preferiu não revelar, por temer represálias.

### PRISÕES

## ARMAS, DROGAS E COLETES

A Ronda Motorizada da Polícia Militar (Rocam) prendeu na manhã de ontem, na Zona Norte, quatro pessoas portando pistolas, munições, coletes à prova de balas e drogas em São Gonçalo do Amarante, região metropolitana de Natal. Foram presos Rafael Santos da Silva, 23 anos, Eliadanta Severino de Moura, 36, Josivânio Gomes da Silva, 24 e Clésio Barbosa de Souza, 19. Os criminosos foram presos com uma pistola .40 roubada de um policial e dois coletes à prova de bala. Não foi revelada a quantidade de drogas, mas os acusados tinham maconha, crack e cocaína, além de DVDs, celulares e dinheiro.

### MOSSORÓ

## BANDIDOS ROUBAM MAIS DE R\$ 20 MIL

A empresa Crop Agrícola, localizada no bairro Paraíba, Mossoró, foi alvo de um assalto à mão-armada no qual foi roubado ma-lote com R\$ 6,6 mil em dinheiro e R\$ 12,5 mil em cheques. Os valores foram tomados de uma funcionária, quando ela deixava o setor administrativo e seguia em direção a um carro que estava estacionado. Outro assalto à mão-armada foi praticado no início da tarde de ontem contra o Mercantil Melo, estabelecimento comercial que fica localizado na Rua Rodrigues Alves, bairro Santo Antônio. O local foi invadido por dois homens armados e que chegaram até lá em uma moto de cor preta. Foram levados cerca de R\$ 2,5 mil em dinheiro que se encontrava na caixa.

SECRETARIA DE ESTADO DA SAÚDE PÚBLICA  
COMISSÃO PERMANENTE DE LICITAÇÃO - CPL/SESAP

#### AVISO DE LICITAÇÃO - PREGÃO ELETRÔNICO Nº 060/2009.

OBJETO: Aquisição de Material de Limpeza para atender as necessidades das Unidades Hospitalares de Natal e do Interior

A Comissão Permanente de Licitação - CPL/SESAP, no uso de suas atribuições legais, torna público **NOVA DATA** para realização da licitação na modalidade **PREGÃO ELETRÔNICO**, tipo menor preço por lote, cujo objeto é **Aquisição de Material de Limpeza para atender as necessidades das Unidades Hospitalares de Natal e do Interior**, a qual se regerá pelas disposições da Lei 10.520/2002, Decretos Federais 5.450/2005, 5.504/2005 e Decreto Estadual 19.938/2007 e subsidiariamente pela Lei 8.666/93. O recebimento das propostas será até o dia 28/08/2009, a abertura das propostas às 09h00min (nove horas) e a sessão de disputa às 10h00min (dez horas) do mesmo dia, no site [www.bb.com.br](http://www.bb.com.br) (Horário de Brasília-DF). O Edital se encontra à disposição dos interessados no site supracitado e no [www.rn.gov.br](http://www.rn.gov.br), informações na CPL/SESAP em Natal/RN - Fone (84) 3232-2672 - Fax (84) 3232-2671, no horário das 08h00min às 13h00min horas de segunda à sexta-feira.

Natal, 17 de agosto de 2009.  
**Rosilda Hipólito da Silva**  
Pregoeira/SESAP

Participe das  
nossas promoções!

Acesse:  
[www.clubenatal.fm](http://www.clubenatal.fm)

**Clube**  
97.9 fm  
Tá na Clube. Tá bom demais.

## Antiga residência de governantes, localizada no bairro do Tirol, abriga evento arquitetônico a partir de outubro

Adriana Amorim  
adrianaamorim.rn@diariosassociados.com.br

Se não fosse pela rica história guardada em seus 45 espaçosos ambientes, certamente a Casa dos Governadores, localizada na Av. Hermes da Fonseca, 1009, no Tirol, já teria dado lugar a mais um edifício de luxo na cidade. Construída em 1944 por Sívio Pedrosa, que dois anos depois tornou-se Prefeito de Natal, a residência ganhou essa denominação após ter sido adotada por diversos governadores como moradia oficial, a começar pelo próprio Pedrosa. Em 1951, ele foi eleito vice-governador de Jerônimo Dix-Sept Rosado Maia, que morreu meses depois em um acidente aéreo. "Portando, Sívio foi o primeiro governador a residir na Casa", destacou o ex-deputado estadual Manoel de Brito, que comprou o imóvel em 1963, sendo o segundo e atual proprietário.

Manoel explica que, desde o início, a casa passou a ser um ponto de encontro de intelectuais, como Luís da Câmara Cascudo, Américo de Oliveira Costa, Veríssimo de Melo, Edgar Barbosa, Nilo Pereira, Alvarar Furtado, as irmãs Ivone e Zuleide Barbalho, entre outras figuras de projeção na cidade. Até o início da década de 1990, foi residência oficial de nove governadores, passando a ser visitada também por ministros e outros ilustres do cenário político nacional, como o ex-presidente Castelo Branco. Hoje, continua alugada ao Estado, que mantém a Secretaria de Articulação com os Municípios. Durante todo esse período, passou por duas revitalizações - 1975 e 2003 -, e agora prepara-se para a terceira e mais importante intervenção, desta vez através da iniciativa privada.

O Morar Mais é um evento de arquitetura, decoração, paisagismo, arte, cultura, gastronomia, turismo e sustentabilidade e será realizado em Natal pela primeira vez, entre os dias 23 de outubro e 20 de novembro. A expectativa é que cerca de 15 mil pessoas visitem o evento, que organizará móveis e objetos de decoração aos espectadores, que poderão adquirir peças através de um catálogo com diversos parceiros. Verônica de Castro é uma das arquitetas responsáveis pelo Quarto do Artista, em homenagem ao artista plástico César Revorêdo. Segundo ela, serão recuperados o piso, a porta e a janela, mas conservando o aspecto original. "O quarto está bem destruído. Em conversa com César, nós delimitamos um

perfil. No geral, os ambientes homenageados serão personalizados, mas com seus traços originais conservados", destacou a profissional, que trabalhará em conjunto com Sílvia Kyeta e Danielle Veras.

Já André Macedo é o arquiteto responsável pelo Quarto da Governadora. "A pretensão é realizar uma entrevista com Wilma de Faria e saber as necessidades dela. É uma casa de porte histórico, mas a gente pensa em trabalhar em linha de automação, criando um quarto inteligente, com algumas facilidades, como abrir persianas e regular a temperatura do ar condicionado, tudo remotamente", disse, destacando ainda o controle de iluminação, que permitirá ao usuário regular todos os focos de luz. "Eu acho que ela vai querer algo mais clássico. E esse será o grande contraste: aliar história, classicismo e tecnologia", destacou.

### A história em detalhes

"Me sinto feliz por ser proprietário de uma casa com tanta história política do Estado. Agora a casa será ainda mais valorizada", comemora Manoel de Brito. Aos 84 anos e em pleno vigor físico e mental, Manoel conta em detalhes como se deu a ocupação da casa durante todos esses anos, apesar de nunca ter residido nela. "Comprei de Sívio Pedrosa como investimento. Ele ficou no governo até 1955, indo ao Rio de Janeiro. O governador seguinte, Dinarte Mariz (1956-1961) não quis ocupá-la", diz, acrescentando que Aluísio Alves, eleito em 1961, alugou a casa para ser sua residência oficial. "Eis o segundo governador a residir até 1966. Nesse ano, o monsenhor Walfredo Gurgel tomou posse e foi o terceiro governador a ocupar a casa", relembra.

O próximo governador, José Cortez Pereira (1971-1975), não quis morar no imóvel. "Mas, a casa foi alugada para a sede da Linha de Auxiliares da Comunidade, presidida pela primeira-dama", disse, destacando que o sucessor, Tarcísio Maia (1975-1979) decidiu fixar residência na Casa após sua primeira restauração. "O governador seguinte, Lavoisier Maia (1979-1983) foi o quarto a residir na casa. O quinto foi José Agripino (1983-1986), que renunciou, assumindo Radir Pereira de Araújo, que morou por um ano, sendo o sétimo morador Geraldo Melo (1987-1991), que residiu por dois anos, dando lugar ao seu vice, Garibaldi Alves, que ficou até 1990", destaca.

### SERVIÇO

Morar Mais Natal  
Quando: de 23 de outubro a 20 de novembro  
Informações: www.morarmaisnatal.com.br

# Casa dos Governadores ganhará revitalização



Os arquitetos Verônica Castro, André Macedo e Mariana Dias à frente da casa



Nas segundas-feiras de agosto ingressos a

R\$ 3,00 (meia)

e R\$ 6,00 (inteira) no Cinemark Midway Mall.

COMBO DIVERSÃO TOTAL

por apenas R\$ 3,50

pipoca promocional + refrigerante 300 ml + bombom Serenata de Amor

		AGOSTO						
		D	S	T	Q	Q	S	S
								1
	2	3	4	5	6	7	8	
	9	10	11	12	13	14	15	
	16	17	18	19	20	21	22	
	23	24	25	26	27	28	29	
	30							

Consulte a programação e venda de ingressos no cinemark.com.br.

CINEMARK

É MAIS QUE CINEMA. É CINEMARK.



PAULO MACEDO

e-mail: paulomacedo.ln@diariosassociados.com.br

Paulo Macedo/Arquivo/DN/D.A.Press



Vanessa Gurgel Lopes Cardoso

## Bruno colocou aliança na mão esquerda de Luiza Karla

Um compromisso automotivo em Lisboa me impediu de assistir ao casamento da advogada Luiza Karla de Paiva Chaves com o economista Bruno Fernandes da Fonseca Tinoco, realizado na Matriz de Nossa Senhora da Apresentação, Padroeira de Natal. Quem ministrou o sacramento do matrimônio foi o Padre Alfredo de Oliveira Costa Filho. O templo religioso mais antigo da cidade recebeu decoração floral de estilo, com registro de música sacra e popular a cargo do Grupo Harmonium. Depois, a comemoração da união de Bruno e Luiza Karla, no Olimpo Recepções, com animação da orquestra Amistad, grupo Pura Tentação e o DJ Léo.

A noiva é filha do senhor Carlos Alberto Chaves e senhora Maria Vera Lúcia de Paiva Chaves. O noivo é filho de José Almir da Fonseca Tinoco e Maria de Lourdes Fernandes Tinoco. Para a lua de mel os noivos escolheram um roteiro europeu muito agradável: Espanha, Portugal, França e Inglaterra.

## As notícias

// A Multifeira Brasil Mostra Brasil encerrou a temporada em Natal com amplo sucesso. Desconheceu a crise conjuntural econômica da qual tanto se fala, e 105 mil pessoas estiveram na feira, isto é 20% a mais do que a do ano passado. Isto prova que a crise já era.

// Começou, ontem, a vacinação anti-rábica. 600 mil animais, notadamente cães e gatos, estarão vacinados. O grupo vacinador irá de casa em casa. É determinação do Ministério da Saúde.

// A desembargadora federal Margarida Cantarelli, que presidiu por muito tempo o Tribunal Regional Federal, sediado em Recife, estará em Natal, amanhã, para receber o título de Cidadã Honorária do Rio Grande do Norte, outorgado pela Assembléia Legislativa. Ela já tem o título de Cidadã Natalense. A solenidade no Palácio José Augusto esta marcada para 10h de depois de amanhã.

// Festa grande está sendo preparada para celebrar o aniversário da senhora Joselita Rodrigues Nunes Godeiro, primeira dama do Poder Judiciário Estadual. É a esposa do Desembargador Rafael Godeiro, Presidente TJ. Ela estará aniversariando dia 31 deste mês e a celebração será no Versailles-Tirol.

// O Sebrae cuidando dos detalhes finais do evento Natal Pensando Moda. Vejam só quais são os promotores desse mega-evento, na próxima segunda-feira, no Teatro Alberto Maranhão; Sebrae, Governo do Estado e Federação das Indústrias. É poder gigante.

// Comemora-se hoje o Dia do Ator, tanto de teatro, como de cinema e televisão.

// A Igreja Católica reverencia São José Eudes.

// Também o Dia das Vocações Religiosas.

Fotos Wellington Barbosa/Divulgacao



Bruno e Luiza Karla, o Padre Alfredo de Oliveira Costa Filho com os respectivos pais: Carlos Alberto Chaves e Sra. Maria Vera, e José Almir da Fonseca Tinoco e Sra. Maria de Lourdes

## Anti-envelhecimento

Antigamente o limite da vida da criatura humana era 35 anos. Depois passou para 50, logo em seguida 70 anos, neste momento já está em 80, anos, e dizem os pesquisadores e cientistas que dentro de cinco anos a estimativa de vida é de 110 anos. Diante desse quadro, homens e mulheres que já cuidam da parte interna do corpo, partiram com velocidade para cuidar da parte externa, buscando aparência mais saudável, um rosto mais jovial. Em contrapartida, médicos, cientistas, pesquisadores e responsáveis por laboratórios passaram a participar de cursos e aperfeiçoar conhecimentos científicos e setorializados no processo de anti-envelhecimento.

## Araruna na televisão

Quem ligou o Canal 37, TV Câmara, ontem, às 20h, aplaudiu o bom trabalho da geradora televisiva da Câmara Municipal de Natal, que apresentou um documentário excelente sobre o Grupo Folclórico Araruna, celebrando 53 anos. Quinze minutos mostrando a trajetória plenamente vitoriosa do Grupo Araruna.

## Os aniversariantes do dia

// É dia de cumprimentar a nossa colega de jornal, Juliska Azevedo, editora executiva da redação do Diário de Natal.

// Juíza de Direito da Capital (Vara da Família) Dra. Berenice Capuxú de Araújo Roque, esposa do advogado Olavo de Souza Roque.

// Capitão de empresas Luiz Arnaud Soares Flor (Lulu Flor).

// Em Mossoró, festa para o banqueiro Elviro Rebouças. Os amigos vão oferecer almoço. \* Uma das mulheres mais bonitas da cidade, Vanessa Gurgel, ex-Miss RN, esposa do cirurgião-dentista Ives Lopes Cardoso.

// Senhora Gladys Mara R. Fernandes, esposa do Secretário de Estado do Turismo Fernando Fernandes.

// Senhora Marilda Ester Bezerra dos Santos, esposa do Presidente da Câmara Municipal de Natal, Dickson Nasser.

// Otorrino Marcos Aurélio Almeida Machado.

## Academia Americana promove

Esta semana, em São Paulo, a Academia Americana de Medicina Anti-envelhecimento promoveu o workshop mundial, com a presença de médicos e cientistas de renome no assunto, oriundos de vários países. Durante três dias eles debateram e apresentaram as últimas novidades e pesquisas sobre anti-envelhecimento e estética. De Natal estava presente a Dra. Sônia Mendes, que mantém aqui a Clínica In Forma, pioneira no Nordeste no tratamento do anti-envelhecimento, com o destaque A4M que presidiu o sucesso dos mestres americanos em São Paulo.

# famosos

## TÁ DENTRO

Bacana o exemplo do ex-BBB, Fernando Fernandes que falou sobre o acidente que sofreu no Fantástico. O rapaz está paraplégico, mas confiante, reúne força de vontade para continuar lutando por sua recuperação.

## TÁ FORA

É bom ver Felipe Massa recuperado. Difícil é tolerar a babação de Galvão Bueno, que torna qualquer reportagem intragável. Durante a entrevista do piloto, antontem, no Fantástico, Galvão, como sempre, exagerou na dose.

Pedro Paulo Figueiredo/CZN

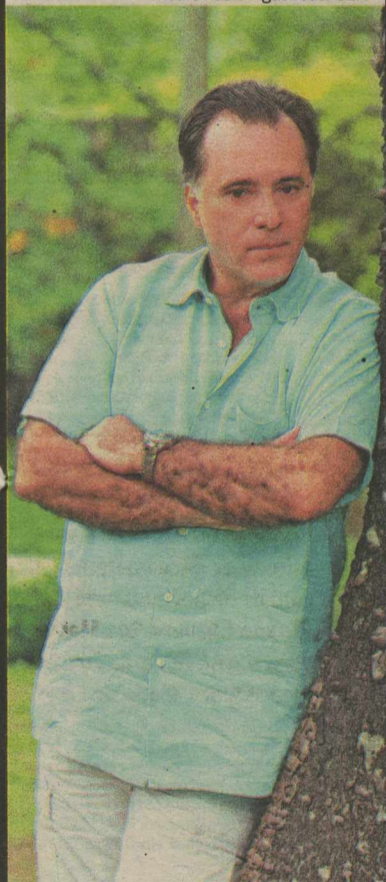

## Pausa merecida

Mesmo emendando trabalhos, Tony Ramos promete aproveitar muito bem as férias que terá entre o final de Caminho das Índias e o início dos trabalhos em Passione - novela de Sílvio de Abreu que deve substituir Viver a vida no horário das oito. Escalado para o elenco da trama desde que começou a trabalhar como o severo Opash Ananda, Tony já avisou que vai dar uma "sumida" com a esposa, Lidiane, entre setembro e dezembro, quando começam os ensaios para a novela.

Jorge Rodrigues Jorge/CZN

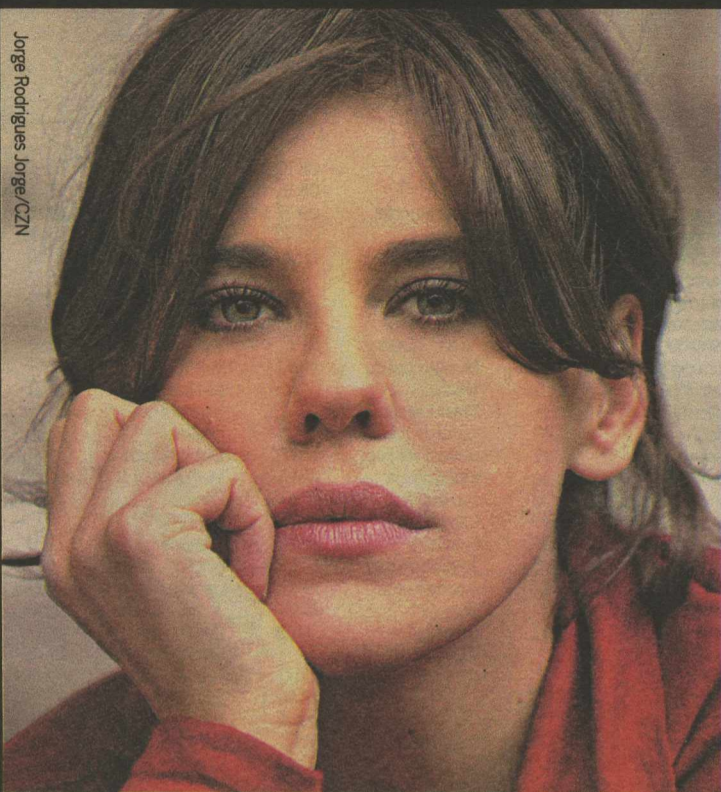

## O voo mais alto

Bárbara Paz (foto) está eufórica. A atriz se prepara para interpretar um dos papéis na novela Viver a vida, da Globo. "Vou ganhar credibilidade porque, até agora, só tive popularidade", diz ela à revista TPM, deste mês. Mas, se a atriz festeja a estreia no horário nobre global, em uma coisa ela tem razão: sua popularidade vem de longe. Ela venceu a primeira Casa dos artistas, no SBT, e na mesma emissora protagonizou duas novelas. Bárbara também ficou conhecida por conta de seus namoros: o roqueiro Supla, o ator Dalton Vigh e o diretor Hector Babenco, com quem está agora. Sobre a participação no reality show do SBT, Bárbara diz: "Ao mesmo tempo em que guardo uma lembrança boa, foi uma lavagem cerebral, demorou muito tempo para eu sair da viagem da casa. Até hoje as pessoas falam: 'Olha a menina da Casa dos artistas'. É muito surreal, é que nem Odete Roitman, só que sou eu." A atriz tem uma história de vida difícil. Aos seis anos, perdeu o pai; a mãe, aos 17. E ganhou duas cicatrizes num acidente de carro. Mas, agora, se considera feliz no amor. "O Hector me dá segurança, me faz acreditar em mim e voo mais alto sem precisar de armaduras. Ele é uma imensidão, assim... Paixão mesmo. Que seja intenso enquanto dure. O futuro é o que está aqui. Cada vez mais vivo o presente."

## Inspiração

Capa da próxima edição da Playboy, Bárbara Borges vai posar para a revista em clima de cinema. É que o ensaio da Elvira de Bela, a feia será inspirado nos filmes do diretor espanhol Pedro Almodóvar. Vale lembrar que o cineasta é o criador de várias personagens cheias de sensualidade.

Isabel Garcia/Revista TPM



## Dedo machucado

Angélica (foto) quebrou o dedo mindinho do pé. Quem contou foi o marido da apresentadora, Luciano Huck, em seu Twitter. "Parem as prensas! Notícia de última hora: minha esposa quebrou o dedinho mindinho! Está toda mancando e enfaixada!", escreveu o marido.

Record/Divulgação



## Outros ares

Não é só pela frente das câmaras que Pérola Faria exercita seu talento como atriz. A jovem, que vive a "patricinha" Juliana em Bela, a feia, também está se aperfeiçoando na arte da dublagem. Pérola já emprestou a voz para a personagem Leslie no longa de animação "Ponte para Terabitia". "Eu gostei muito da experiência e aí decidi fazer o curso, porque eu quero muito fazer outros trabalhos do tipo", afirma ela, que tem tido aulas há seis meses.

Pedro Paulo Figueiredo/CZN



# programação

## destaquehoje

ATRAÇÃO // TV GLOBO



Marcio de Souza/TV Globo

APRESENTADORA ANA MARIA BRAGA É ESTRELA NAS MANHÃS

## resumonoelas

### GLOBO

#### PARAÍSO

Maria Rita reage ao ouvir Otávio dizer que gostaria que ela fosse apaixonada por ele. Eleutério pede a Zefa que ninguém saiba que os dois se casaram até que o casamento seja consumado. Tobi e Das Dores ficam noivos e Eleutério os presenteia com um terreno e uma casa. Eleutério e Zefa não conseguem ter sua lua de mel e acabam discutindo por causa do diabinho na garrafa.

#### CAMINHO DAS ÍNDIAS

Wal fica assustada ao achar que ouviu a voz de Raul. A mãe de Shivani revela a Surya que sabe de toda verdade e, por isso, tem preocupações pelo fato de Shivani ter se apaixonado por Bahuan. Surya diz à mãe de Shivani que Niraj é filho de Bahuan. Murilo pede a Júlia que saia de sua casa. Dario pede Aída em casamento. Maya percebe o olhar ameaçador de Surya.

#### MALHAÇÃO

Iracema incentiva Juliana a se encontrar com Bruno. Marina revela que não se sente segura em relação a Artur. Juliana recebe flores e Osvaldo fica cismado. Bogumil descobre que o militar misterioso é Victor, seu próprio pai. Caio se aproveita da distração de Artur para apagar as fotos de Marina de sua câmara. Marina diz que se encontrará com Artur mesmo sem a permissão de João.

#### CARAS E BOCAS

Anselmo diz que quer marcar logo a data do casamento e Piedade o apoia. Amariys e André arrematam os quadros falsificados e Denis fica arrasado. Anita confessa a Socorro que está apreensiva com a lua de mel. Felipe conta a Bianca que tem alguma coisa de valor no pneu que Anselmo escondeu na pensão e ela decide investigar.

### RECORD

#### PODER PARALELO

Clóvis dá um soco em Pedro. Nina diz a Pedro que foi ela quem chamou Clóvis e afirma que ele é seu marido. Pavãozinho conta a Téo que foi a polícia que matou o Sem-Noção. Nina fala para Pedro que o filho que está esperando é de Clóvis. Marília coloca a mala em cima da cama e pergunta a Téo se esse dinheiro é de Tony. Ele diz que sim e ela fala para ele nunca mais procurá-la.

#### BELA, A FEIA

Max vende tudo rapidamente e comemora. Rodrigo pergunta para Belá se o dinheiro foi suficiente. Bela pergunta para Hortência e Luzia o que deveria fazer para se vestir melhor. Elvira promete ajudar Bela a se vestir melhor. Bela passa por um processo de transformação, e quando chega à empresa, todos se assustam. Ela está pavorosa.

### SBT

#### VENDE-SE UM VÉU DE NOIVA

Eunice conta a Rubens que Gustavo está namorando Eliana. Gustavo chega radiante no CIP. Eunice estranha o comportamento do filho. Eliana mostra o anel que ganhou de Gustavo aos amigos da lanchonete. Flávio e Manuela vão jantar na casa de Ulisses e Irani. Fabrício teme a reação de Eunice. Daniel se rebela contra a família. Fabrício diz que não dá mais para esconder a verdade do rapaz. Eliana quer entender que verdade é essa.

## hojenatv

### TV Ponta Negra

05:30	Opção para vida
06:00	Jornal do SBT - edição da manhã
07:00	Ponto de fé
08:00	Carrossel animado
09:00	Bom dia & cia
11:30	Patrulha policial
12:00	Esporte
14:15	Cory na casa branca
14:45	Cinema em casa
16:30	Casos de família
17:30	Programa do Ratinho
18:30	As visões da raven
18:50	Ponta Negra Notícias
19:15	Eu, a patroa e as crianças
20:00	Astros
21:05	SBT Brasil
21:45	Revelação
22:30	Vende-se um Véu de Noiva
23:15	Ugly Betty
00:15	SBT Repórter
01:15	Jornal do SBT - edição da noite
02:00	Tele Seriados - Sobrenatural

### BAND

07:00	Igreja Mundial
08:00	Dia dia
10:30	Copa das Confederações
12:30	Jornal da Band
13:00	Vídeos clips
14:00	Igreja Universal
15:00	Mundo Perdido
15:55	Márcia
17:35	Brasil Urgente
19:20	jornal da band
20:15	uma escolinha muito Louca
21:00	show da fé
21:30	Campeonato Brasileiro
23:45	Jornal da Noite
00:30	A noite é uma Criança
01:30	Espaço Vida Vitoriosa

### INTERTV

05:05	Telecurso Educação Básica
05:20	Telecurso Profissionalizante
05:35	Telecurso Ensino Médio
05:55	Telecurso Ensino Fundamental
06:05	Globo Rural
06:25	Bom Dia RN
07:15	Bom Dia Brasil

08:10	Paraíba Notícia
08:15	Mais Você
09:37	Globo Notícia
09:40	TV Globinho
11:50	RN TV (Primeira edição)
12:40	Globo Esporte
13:15	Jornal Hoje
13:45	Vídeo Show
14:30	Vale a Pena Ver de Novo - Senhora do Destino
17:37	Globo Notícia
17:40	Malhação
18:10	Paraíso
19:00	RN TV (Segunda edição)
19:15	Caras e Bocas
20:15	Jornal Nacional
20:45	Caminho das Índias
21:50	Futebol 2009
23:50	Jornal da Globo
00:25	Programa do Jô
01:55	Intercine
03:40	Corujão

13:30	Mulher Demais
13:50	Sabor da Terra
14:05	Programa da Tarde
16:15	Bicho do Mato
16:45	Prova de Amor
17:30	Desenhos
19:30	Tropical
20:15	Notícias (Edição da noite)
21:00	Jornal da Record
22:00	Promessas de Amor
23:00	Poder Paralelo
23:00	Super Tela

### TV U

06:00	Tecendo o Saber
06:30	Telecurso TEC
06:45	Novo Telecurso
07:00	Telecurso
07:15	Ensino Médio
07:30	Telecurso TEC
07:30	Interesse
08:00	Harry e o Balde de Dinossauros
08:10	Caillou
08:20	Little People
08:25	Jim no Mundo da Lua
08:30	Pinky Dinky Doo
08:45	TV Rá Tim Bum
09:00	Vila Sésamo
09:30	O Mundo Redondo de Olie

10:00	Cocoricó
10:30	Os Amigos da Miss Spider
10:45	Castelo Rá Tim Bum
11:15	Os Sete Monstrinhos
11:30	Zoboomafoo
12:00	TVU Notícias (Primeira edição)
12:30	Ponto a Ponto
13:00	Diversidade
14:00	O Pequeno George
14:30	Cyberchase
15:00	Os Amigos da Miss Spider
15:15	Os Sete Monstrinhos
15:30	Vila Sésamo
16:00	O Mundo Redondo de Olie
16:30	Cocoricó
17:00	Shaun, o Carneiro
17:15	Jim no Mundo da Lua
17:30	Doug
18:00	Arthur
18:15	Castelo Rá Tim Bum
18:30	TVU Notícias (Segunda edição)
19:10	Diversidade
20:00	A Uwe
21:00	Jornal da Cultura
21:40	Vila Sésamo
22:10	O Mundo Redondo de Olie
22:10	Metrópolis
23:10	Ensaio Cultura Mundo

## cinema

### ESPECIAL

**Curta Petrolas às Seis.** Quatro curtas-metragens com o tema 'Inocência', trazendo os curtas 'Ilha do Rato' (BA), de Bernard Attal e Joselito Crispim; 'Passo' (SP), de Alé Abreu; 'Piruetas' (BA), de Haroldo Borges; 'Tori' (SP), de Andréa Midori Simão e Quelany Vicente. **Cinemark 5.** 18h. 16a. Entrada franca.

**A partida** (Okuribito, Japão, 2008). De Yojiro Takita. Masahiro Motoki, Tsutomu Yamazaki. Narra a história de um devotado violoncelista de uma orquestra que está sendo desmantelada. Ele procura por um novo emprego e decide mudar para sua cidade natal com a esposa, onde consegue trabalho como um preparador de cadáveres para funerais e passa a refletir sobre a vida e a morte. **Moviecom 3.** 17h05. **MovieArte** (R\$ 7 ou R\$ 3,50). 14a.

### ESTREIA

**Arraste-me para o inferno** (Drag Me to Hell, EUA, 2009). De Sam Raimi. Alison Lohman, Justin Long. Christine Brown é uma ambiciosa agiota com um namorado charmoso. Sua vida está ótima, até que chega ao banco a misteriosa Sra. Ganush implorando pela extensão do financiamento de sua casa própria. Christine nega o pedido para impressionar seu chefe e conseguir uma promoção, e a misteriosa mulher joga uma poderosa maldição em Christine, transformando sua vida num inferno. **Cinemark 6.** 14h50, 17h10, 19h30, 21h40. **Moviecom 5.** 15h40, 17h40, 19h50, 21h50. 16a.

## astros

### ÁRIES (21/03 a 20/04)

Para evitar erros, você hoje deve ficar atento aos detalhes, por menos importantes que sejam. Se anda cansado e desanimado, planeje uma viagem na companhia de alguém interessante.

### TOURO (21/04 a 20/05)

Esse não é um bom dia para desafiar pessoas que ocupem uma posição de autoridade. São aquelas pequenas coisas, detalhes mesmo, que podem lhe tirar do sério hoje. Suas emoções estarão à flor da pele e você sentirá tudo com mais intensidade que de costume, portanto evite emitir opiniões.

### GÊMEOS (21/05 a 20/06)

O dia de hoje deve trazer boas oportunidades no campo dos negócios. Mas seja cauteloso em suas decisões, pois o excesso de otimismo pode levá-lo a tomar decisões precipitadas.

**W.** (W., EUA, 2008). De Oliver Stone. Não importa se ele é amado ou odiado, o fato é que não há dúvidas de que George W. Bush é uma das figuras mais controversas no cenário político mundial. O 43º Presidente dos Estados Unidos é, assim, retratado aqui desde o início de sua ascensão na carreira pública, seus erros e acertos, motivando críticas e elogios. **Cinemark 1.** 14h. 14a.

**Força G** (G-Force, EUA, 2009). De Hoyt Yeatman. Nicolas Cage, Penélope Cruz. A história fala de um grupo de animais ultrainteligentes que trabalham para uma agência secreta do governo. A missão deles é tentar prevenir que um bilionário inescrupuloso domine o mundo. **Cinemark 2** (dub). 15h40, 17h45, 19h50, 21h55. **Moviecom 6** (dub). 14h, 15h55, 17h50, 19h45, 21h40. L.

### CONTINUAÇÃO

**Marido por acaso** (The Accidental Husband, Reino Unido, 2008). De Griffin Dunne. Uma Thurman, Colin Firth. Trabalhando como consultora sentimental em um programa de rádio, uma mulher aconselha uma de suas ouvintes a terminar o relacionamento com o namorado. Informado, o ex da garota resolve que vai se vingar da radialista. **Cinemark 1.** 16h40, 18h50, 21h. **Moviecom 3.** 15h05, 20h35. 12a.

**G.I. Joe - A origem de cobra** (G.I. Joe: Rise of Cobra, EUA, 2008). De Stephen Sommers. Channing Tatum, Arnold Vosloo. Adaptação

dos personagens em quadrinhos, por sua vez inspirados na coleção de bonecos da Hasbro "Heróis em Ação". Na história, uma elite militar americana conhecida como G.I. Joe está na Europa quando recebe a missão de derrotar uma organização do mal liderada por um traficante de armas. **Cinemark 4.** 18h15, 20h45. **Cinemark 5** (dub). 14h40, 17h15, 20h. **Moviecom 7.** 14h30, 16h50, 19h10, 21h30. 14a.

**Trama internacional** (The International, EUA/Alemanha/Reino Unido, 2009). De Tom Tykwer. Clive Owen, Naomi Watts. Um agente da Interpol e uma promotora de Justiça de Manhattan estão decididos a levar um dos bancos mais poderosos do mundo à justiça. Revelando inúmeras atividades ilegais repressivas, eles rastreiam o dinheiro de Berlim a Milão, de Nova York a Istambul, pondo suas próprias vidas em jogo. **Moviecom 5.** 16h50. 14a.

**Inimigos públicos** (Public Enemies, EUA, 2009). De Michael Mann. John Dillinger, Baby Face Nelson e Pretty Boy Floyd. Adaptação do romance de Bryan Burrough ambientado nos anos de 1930, no auge da criminalidade, quando agentes do FBI tentam capturar notórios gangsters americanos como. **Cinemark 5.** 22h20. **Moviecom 5.** 21h25. 14a.

**Harry Potter e o Enigma do Príncipe** (Harry Potter and the Half-Blood Prince, EUA, 2009). De David Yates. Daniel Radcliffe, Emma Watson, Ralph Fiennes. Baseado na obra de J.K. Rowling, o sexto filme da saga do bruxo Harry

Potter mostra que tanto o mundo dos bruxos, quanto o dos trouxas, está ameaçado pela volta de Lorde Voldemort. Até mesmo Hogwarts não é mais o local seguro que já foi um dia, Harry desconfia que o castelo pode esconder novos perigos. **Cinemark 3.** 21h30. **Cinemark 4** (dub). 15h10. **Moviecom 2** (dub). 15h, 18h. **Moviecom 2.** 21h. L.

**A era do gelo 3** (Ice Age: Dawn of the Dinosaurs, EUA, 2008). De Carlos Saldanha. Animação. Nossos heróis da era glacial, dos sucessos de bilheteria A Era do Gelo e A Era do Gelo 2, estão de volta numa incrível aventura. **Cinemark 3** (dub). 16h, 19h25. **Moviecom 1** (dub). 15h30, 17h30, 19h30, 21h30. L.

**A proposta** (The Proposal, EUA, 2009). De Anne Fletcher. Sandra Bullock, Ryan Reynolds. Quando a poderosíssima editora de livros Margaret se vê diante da deportação para o seu país de origem, o Canadá, ela rapidamente declara que está noiva de seu desprevenido e injustiçado assistente Andrew, que ela atormenta há anos. Ele concorda em participar da farsa, mas com uma condição: os dois devem ir ao Alasca conhecer a excêntrica família dele. **Cinemark 7.** 15h, 17h20, 19h40, 22h. **Moviecom 5.** 14h40, 19h15. 12a.

### SERVIÇO

- **Cinemark** (Shopping Midway Mall). R\$ 11 ou R\$ 5,50, o dia todo. Todo dia, uma sessão às 15h sai ao custo de R\$ 4 ou R\$ 2. 3.620-3530. - **Moviecom** (Praia Shopping). R\$ 9 ou R\$ 4,50, o dia todo. 3236-3350.

### CAPRICÓRNIO (22/12 a 20/01)

Esse não é um bom dia para atividades em grupo, pois desentendimentos podem acontecer. Evite gastos desnecessários, portanto fique longe de locais que induzam o consumo.

### AQUÁRIO (21/01 a 19/02)

Você hoje pode conhecer alguém que lhe causará uma forte impressão. Não se deixe influenciar pelas opiniões dos outros - siga sua intuição, pois esse encontro pode resultar num relacionamento muito especial.

### PEIXES (20/02 a 20/03)

Por ser uma pessoa que está sempre disposta a ouvir as sugestões dos outros, você pode ser influenciado por quem está ao seu lado. Mas você tem o poder de escolha, portanto prefira a companhia de pessoas inteligentes e otimistas.



## oito erros



Metais da indústria automobilística	Chá, em inglês	Marido de Wilma e pai de Pedrita (TV) Cada peça que compõe o esqueleto	Escoadouro de manganês do Amapá Homem que desejou voar (Mit.)
Aerólito			
Perder a umidade			
		Aditivo de drinques Oração católica	(?)-shirt, camiseta unissex
Bota-(?), festa informal de despedida	(?) generis: peculiar (latim)	O clima em que prolifera a tundra	
			A palavra predileta do político demagogo
Zelo; dedicação	<b>A</b>	(?) Cid, herói espanhol	Dar no (?): fugir
Tumulto	<b>U</b>		
Os da cesta básica são isentos de PIS	Orgulhosa; presunçosa		
Maior (síncope)		Altars de sacrifícios religiosos	Oscar Niemeyer, arquiteto brasileiro
Enfrento (pop.)	Barco de Lars Grael Cintura; cinto		Ficar sem (?): tornar-se pálido
			Casimiro de Abreu, poeta romântico
Governador paulista (2009)		(?) Tchekhov, escritor russo	

## RESPOSTAS

J	E	A	A	L	D	F	M	F
O	N	S	U	A	E	O	R	E
S	C	A	A	L	S	R	E	S
E	R	R	O	M	E	S	E	O
R	A	N	R	A	V	S	O	R
O	N	T	A	L	E	S	R	I
N	T	E	I	M	L	S	E	T
A	C	R	V	E	O	S	C	O
N	A	O	A	L	F	S	A	R
A	T	N	T	I	R	D	C	T
A	N	T	O	P	I	O	A	P

**Solução:** 1- Galho direito da árvore à esquerda. 2- Comprimento do telhado da casa. 3- Detalhe da alça do avental do jardineiro. 4- Orelha esquerda do jardineiro. 5- Joelho do jardineiro. 6- Dente da vassoura do jardineiro. 7- Folha no chão ao lado do tronco da árvore da direita. 8- Linha do muro à direita da árvore da direita.

“A revista Coquetel é muito legal! Além de ser um ótimo passatempo, você se diverte e desenvolve o lado intelectual.”

Rico de Souza, surfista, empresário e autor do livro “Boas Ondas – Surfando com Rico de Souza”



www.coquetel.com.br

# Sintomas do perigo

**Estudo do Ministério da Saúde diz que pelo menos 10,3 milhões de brasileiros já tiveram indícios de DSTs**

**N**em mesmo as campanhas de saúde parecem sutir efeito no Brasil quando se trata de doenças sexualmente transmissíveis. Ontem, o Ministério da Saúde divulgou um panorama assustador das DSTs no país e acenou com um alerta para a população. O levantamento revelou que 10,3 milhões de brasileiros já tiveram algum sinal ou sintoma de Doenças Sexualmente Transmissíveis (DST).

Desse total, 6,6 milhões são homens e 3,7 milhões, mulheres. Outro dado da *Pesquisa de Conhecimentos, Atitudes e Práticas da População Brasileira de 15 a 64 anos* indicou que 18% dos homens e 11,4% das mulheres não procuram nenhum tipo de tratamento. Segundo o ministério, os problemas causados pelas doenças sexualmente transmissíveis podem aumentar em 18 vezes o risco de infecção pelo vírus HIV.

O total de homens negros que relataram sinais ou sintomas de doenças sexualmente transmissíveis é de 19% enquanto o índice para homens brancos é de 13,8%. O levantamento informou que pacientes com indícios de DST "nem sempre recebem orientações adequadas". Apenas 30% dos homens e 31,7% das mulheres que procu-



Elza Fiúza/ABr

**Mariângela Simão, do ministério, afirma que 78 milhões fazem sexo no Brasil**

raram atendimento foram orientados a fazer o teste de HIV.

A Região Norte concentra 24,5% dos homens que declararam ter tido pelo menos uma DST. Apesar de não ter divulgado os índices das demais regiões, o ministério infor-

raram atendimento foram orientados a fazer o teste de HIV. A recomendação para o exame de sífilis foi ainda menor: 24,3% para eles e 22,5% para elas. Outro dado da pesquisa revela que 40% dos homens e mulheres que recorreram aos consultórios não foram informados sobre a necessidade do uso de preservativo e de comunicar a doença aos parceiros. O ministro da Saúde, José Gomes Temporão, afirmou que os brasileiros ainda têm medo de contar aos parceiros que contraíram alguma doença sexualmente transmissível.

A diretora do Programa Nacional de DST/Aids do Ministério da Saúde, Mariângela Simão, destacou que 78 milhões de brasileiros são sexualmente ativos. A estimativa da pasta é que 600 mil pessoas vivam com o vírus HIV no Brasil. Dessas, pelo menos 250 mil nunca fizeram o teste e não sabem que estão infectadas.

**Contágio pode ampliar chance de contrair Aids**

rou nenhuma ultrapassa os 20%. Já em relação às mulheres que declararam ter tido pelo menos uma DST, a pesquisa indica que não há diferenças "significativas" entre as regiões brasileiras. No Nordeste, por exemplo, a taxa é de 7%, e no Sul, de 11,2%.

## FORAGIDO

# Ex-cirurgião detido na Islândia

Foragido da Justiça brasileira, o ex-cirurgião plástico Hosmany Ramos foi preso na Islândia, na semana passada, ao tentar entrar no país usando o passaporte de seu irmão. A informação foi divulgada na edição de ontem do jornal *Folha de São Paulo*. Após a prisão, Ramos deu entrevistas à TV local comparando a detenção a um hotel quatro estrelas.

"Em uma cela deste tamanho, eles colocariam de 30 a 40 prisioneiros no Brasil", disse ele, que conta estar sozinho em um espaço com TV, computador e iPod. Segundo o texto, o ex-cirurgião plástico pediu asilo político no país, dizendo-se "ameaçado". Hosmany está foragido desde janeiro, quan-

do deixou a cadeia para passar o Natal com a família e não voltou.

Condenado a 43 anos de prisão pelos crimes de homicídio, sequestro, roubo e tráfico de drogas, Ramos é foragido da Justiça brasileira e já teve três livros publicados por esta editora. Em entrevista concedida em janeiro deste ano, Ramos revelou que, quando expirasse seu benefício de saída temporária por causa do Natal de 2008, ele não voltaria para a prisão.

Ele, que chegou a participar da equipe do cirurgião Ivo Pitanguy, cumpria a pena em regime semiaberto na Penitenciária de Valparaíso, a 564 km de São Paulo. A notícia sobre a prisão de Hosmany Ramos foi divulgada no site Pres-

san, que tem endereço eletrônico da Islândia. Na nota, o prisioneiro teria dado uma entrevista em que afirma estar em uma prisão que mais se parece um hotel quatro estrelas.

O advogado Marco Antonio Arantes de Paiva, que disse representar Ramos, também confirmou que o ex-cirurgião está em uma cadeia da Islândia. No entanto, afirmou ter poucos detalhes do caso. Procurada, a Polícia Federal em Brasília informou, por meio da assessoria de imprensa, que iria buscar informações sobre o caso. O Ministério das Relações Exteriores também foi acionado e disse que entraria em contato com as autoridades da Islândia.

## PELO BRASIL

### HABEAS CORPUS

## Defesa tenta libertar médico

A defesa do médico Roger Abdelmassih entrou com habeas corpus ontem pedindo a liberdade do dono de uma das mais famosas clínicas de fertilidade

do Brasil. Ele foi preso há dois dias acusado de 56 estupros e abusos contra pacientes. Abdelmassih foi denunciado em junho pelo Ministério Público de São Paulo, acusado de ter cometido crimes sexuais durante consultas. A prisão preventiva foi decretada pelo juiz Bruno Paes Stranforini, da 16ª Vara Criminal de São Paulo, em processo que corre em segredo de justiça.

### SORTE

## Polícia resgata cofre

O improvável aconteceu. Um cofre com R\$ 30 mil em cheques foi encontrado por policiais civis de Campinápolis (MT), em

um lixão, ontem. Segundo os policiais, os R\$ 30 mil estavam divididos em 15 folhas. Também foram recuperados quatro cartões de crédito e vários documentos pessoais da vítima. De acordo com a Polícia Civil, os ladrões entraram pelo telhado da casa e fugiram pela porta da cozinha. Os criminosos levaram R\$ 2 mil em dinheiro.

### TABAGISMO

## Rio adota lei antifumo

Depois de São Paulo, é a vez do Rio de Janeiro implantar a lei antifumo, que proíbe o fumo em lugares fechados coletivos. O texto, publicado ontem no Diá-

rio Oficial do Estado, extingue os fumódromos e entra em vigor no prazo de 90 dias após a data da publicação. A lei restringe o consumo de cigarros, cigarrilhas, charutos ou qualquer outro produto fumígeno, derivado ou não do tabaco, aos espaços ao ar livre e residências. O projeto, de autoria do próprio governador, foi inspirado na lei antifumo de São Paulo.

### SERGIPE

## Fuga de internos

Nove adolescentes escaparam de um centro de atendimento ao menor, em Aracaju, ontem. A fuga ocorreu depois de uma

rebelião. Eles escalaram os muros do prédio. O Batalhão de Choque foi acionado para fazer a recôntagem e a segurança no local, já que os agentes estão em greve desde a última sexta-feira. No fim da manhã, houve novo tumulto e a polícia reagiu com balas de borracha. No sábado, outros quatro menores conseguiram fugir.

### ANTÁRTICA

## R\$ 15 milhões em projetos

O Programa Antártico Brasileiro (Proantar), que realiza pesquisas científicas sobre fenômenos antárticos que provocam impactos climáticos no país e no mundo, receberá investimentos do governo fede-

ral de R\$ 15 milhões. Os recursos são destinados aos futuros projetos de pesquisa no âmbito do Proantar, que poderão ser apresentados até o mês de outubro ao Conselho Nacional de Desenvolvimento Científico e Tecnológico (CNPq) do Ministério da Ciência e Tecnologia (MCT). O edital para a inscrição de projetos foi já publicado no Diário Oficial da União e lançado ontem em solenidade realizada no ministério.

# Insegurança antecede eleições

Humayoun Shiab/EFE

**Afganistão enfrenta onda de atentados às vésperas do sufrágio presidencial**

Faltando apenas um dia para as eleições presidenciais no Afeganistão, os talibãs voltaram a atuar ontem com dois atentados suicidas que deixaram pelo menos uma dúzia de mortos e um ataque com projéteis contra o Palácio Presidencial de Cabul, uma cidade em alerta e tomada totalmente pelas forças de segurança.

O atentado mais grave aconteceu na perigosa estrada que sai de Cabul rumo a Jalalabad (leste), alvo frequente dos insurgentes porque na saída da capital estão localizados vários quartéis das tropas americanas e da Força Internacional de Assistência à Segurança (Isaf), da Otan. O suicida lançou seu veículo contra um comboio militar da Isaf e causou a morte de sete pessoas, ferindo outras quarenta.

Em comunicado, a Otan assegurou que a última informação que dispõe "indica que entre os mortos há um soldado da Isaf, sete civis afegãos e dois empregados afegãos da missão da ONU no Afeganistão", este último dado confirmado pelas Nações Unidas. A Isaf também elevou o número de feridos a 55, entre eles dois militares da Otan. Também ontem,



Soldados do Exército foram escalados para patrulhar as ruas e tentar evitar violência perto dos locais de votação

um suicida quebrou os portões de uma base militar na província de Uruzgan e se explodiu, matando três soldados afegãos e dois civis, segundo o chefe de polícia provincial, Juma Gul HEMAT.

Às vésperas das eleições, Cabul se encontra tomada por milhares de soldados do Exército, policiais e guardas privados de segurança armados com metralhadoras para proteger os edifícios importantes. Os talibãs anunciaram um boicote às eleições e ameaçaram em-

prender atentados na quinta-feira.

## Paralisação

A Otan anunciou nesta terça que suas forças irão paralisar a ofensiva militar no dia do pleito e que só agirão se considerarem "muito necessário para a proteção da população". O nível de alerta está máximo nesses dias até as eleições. A presença em massa das forças da ordem não muda a percepção dos afegãos: segundo um recente estudo do instituto ame-

ricano IRI, a segurança é um dos dois principais problemas do Afeganistão para 56% dos cidadãos consultados, 21 pontos acima da situação econômica.

De acordo com diferentes relatórios, as estradas afegãs estão infestadas de bandidos que organizam emboscadas a caminhoneiros e viajantes. No Afeganistão há 100 mil policiais, mas a maioria é mal formada e equipada, têm salários baixos e quase não conta com a infraestrutura adequada.

## VIOLÊNCIA

### TIROTEIO MATA 3 NA ALEMANHA

Um homem matou ontem indiscriminadamente três pessoas na rua e feriu uma quarta, para depois se entrincheirar durante horas em casa, na localidade de Schwalmtal, no oeste da Alemanha, aparentemente por não aceitar o divórcio da mulher. Duas das vítimas estavam no edifício e uma terceira estava naquele momento na rua.

Segundo um porta-voz da Polícia de Düsseldorf, acrescentou que as três pessoas eram alheias às circunstâncias. A polícia não informou, no entanto, das identidades dos mortos, mas corrigiu o número inicial de quatro. Uma das pessoas dadas como falecidas sobreviveu ao tiroteio, mas ficou ferida. Os fatos começaram por volta das 11h30 de Brasília durante uma reunião no ex-domicílio comum do casal, aonde tinham ido dois agentes imobiliários para avaliar a casa. O autor dos crimes perdeu a calma, saiu para a rua e começou a atirar indiscriminadamente, antes de se entrincheirar armado no interior da casa.

O tiroteio causou a morte de quatro pessoas e uma mulher ficou gravemente ferida. Outras três pessoas que estavam no imóvel saíram ilesas. A polícia isolou toda a área, mas as equipes de resgate só conseguiram entrar na casa quando um comando especial invadiu o imóvel. Schwalmtal é uma localidade de 19 mil habitantes na Renânia do Norte-Westfália.

Campanha

## Motorista Cidadão

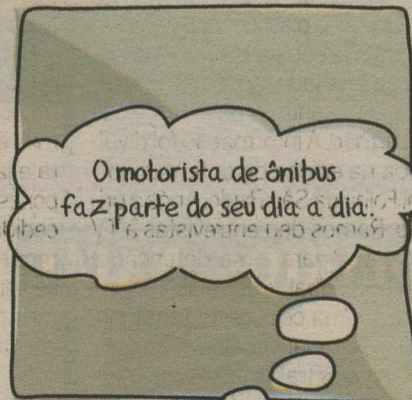

Para reclamações ou sugestões, ligue: 0800 281 4050



ART&C



ASSIS CHATEAUBRIAND

"O cidadão não pode existir numa nação obscurantista de iletrados porque o analfabetismo e a ignorância são incompatíveis com a existência do homem cômico dos seus direitos e dos seus deveres."

(in "Trampolim para a liberdade" - 24.6.1944)

## Consumo interno

O crescimento de 4,4% das vendas do comércio varejista no primeiro semestre, em relação ao mesmo período do ano passado, assinando, ainda assim, o pior resultado desde o segundo semestre de 2003, conforme os números divulgados pelo Instituto Brasileiro de Geografia e Estatística (IBGE), reflete resultados que deixam transparecer, de qualquer modo, em vários aspectos, sinais que levam o economista Nilo Lopes de Macedo, do Departamento de Comércio e Serviço do instituto, a avaliar que "o varejo já passou pelo pior momento", tornando-se clara, a esta altura, a tendência de recuperação.

Os dados constam da Pesquisa Mensal de Comércio (PMC) e indicam também que as vendas aumentaram 1,7% em junho, em relação a maio, em um quadro em que sobressaem, entre os fatores positivos, a confiança do consumidor, a volta do crédito e os incentivos governamen-

tais, via desoneração fiscal. Cumpre mencionar ainda, nesse contexto, a recuperação salarial e os benefícios sociais, os quais impulsionaram em 8,2%, por exemplo, as vendas dos supermercados, na comparação com junho de 2008.

Por outro lado, como observou o coordenador de Serviços e Comércio do IBGE, Reinaldo Silva Pereira, o comércio não foi tão prejudicado pela crise mundial, pois diversas atividades, como as vendas em supermercados, dependem do mercado interno e não precisam de crédito: "O emprego não caiu muito no Brasil e a renda real cresceu, pois os índices de inflação recuaram. Além disso, houve aumento da massa salarial, o que se reflete nas vendas do comércio varejista". Ele observou, ademais, que as atividades que dependem mais de crédito também estão mostrando melhora no indicador, acrescentando, a propósito: "Se for verdadeira a tese de que

o fundo do poço passou, a tendência de vendas do comércio varejista é de crescimento".

Para o ministro da Fazenda, Guido Mantega, o resultado do setor varejista mostra que o Brasil tem um mercado consumidor robusto e que é este mercado interno que está impulsionando a reativação da economia brasileira.

Aludindo, como o fez, durante entrevista coletiva em Brasília, à reunião do Grupo de Acompanhamento da Crise (GAC), ocorrida na véspera, salientou no depoimento de empresários a identificação do processo de recuperação econômica existente nos diferentes setores, citando como exemplo a retomada do setor siderúrgico, o qual, segundo ele, opera com 70% da capacidade instalada, depois de ter ficado com metade da indústria parada. A seu ver, aliás, "o Brasil está saindo fortalecido desta crise, ao contrário de outros países, como os EUA".

## cartas

redacao.rn@diariosassociados.com.br

Para enviar sua opinião para a seção CARTAS, escreva para o e-mail ou envie correspondência para o seguinte endereço:

DIÁRIO DE NATAL / REDAÇÃO

Av. Deodoro da Fonseca, 245 - Petrópolis. CEP 59012-600 Natal-RN.

### O circo continua

Assistir à TV Senado tornou-se uma tarefa árdua! Pelo pronunciamento do Senador José Sarney, o jornal O Estado de São Paulo (sob censura) mente em relação aos seus bens adquiridos em São Paulo (e a empreiteira ligada ao filho?????) e indaga se terá que prestar contas de todos os bens que adquirir, bem como os demais senadores! Ora, senador Sarney, o senhor acredita em mentiras que o senhor próprio plantou, e está levando outros com o senhor, os que temem, os que não agiram corretamente, como o senhor! A resposta ao seu pronunciamento é uma só: queremos investigação de tudo e sem mais! Quando é que as "sessões circenses" do Senado serão encerradas? **Lígia Bittencourt**, por e-mail

mata de estudar para conseguir um emprego público quando vê que nada é exigido para o cargo de deputado, senador, vereador, governador, presidente ou prefeito? Reforma política já! **Izabel Avallone**, por e-mail

### Censura

A censura ao jornal O Estado de São Paulo mantida através da liminar do desembargador Dácio Vieira - em evidente confronto ao que determina a Constituição de 88 - põe em risco a liberdade de imprensa em todo o país, e vai acabar por transformar a Operação Boi Barrica em Operação Bezerro Capado. Um resultado às avessas daquele que apostamos ao lutarmos pelas Diretas Já! Abaixo a censura! **Mara Montezuma Assaf**, por e-mail

### Reforma política

O senador Arthur Virgílio (AM) protocolou um pedido, junto à Mesa Diretora da Casa, para que seja proibida a eleição, para o Conselho de Ética da Casa, de parlamentares que respondam a processos judiciais, em qualquer instância, por crimes contra o patrimônio, a administração e as finanças públicas. Acho que o senador está equivocado. A lei que os brasileiros gostariam de ver aprovada é nenhum cidadão que tenha a ficha suja poderá ser candidato a qualquer cargo eletivo. Basta seguir os requisitos exigidos para prestar um concurso público. Qual o sentimento do cidadão que se

### Rixa

Essa baixaria que tomou conta do horário nobre das TVs Globo e Record, apesar de todas as artimanhas utilizadas, deixa claro uma coisa: as duas emissoras mostram a verdade em seus noticiários, uma mostrando o lado podre da outra. Ou alguém duvida que Roberto Marinho foi o maior porta-voz do regime militar desde 1964? Distorcendo resultados de eleições, como fez com Leonel Brizola na eleição para governador do Rio, Da mesma forma, Edir Macedo levantou a Record com recursos arrecadados de forma fraudulenta. **Habib Saguiah Neto**, por e-mail

## CHARGE

### FALSO TORCEDOR

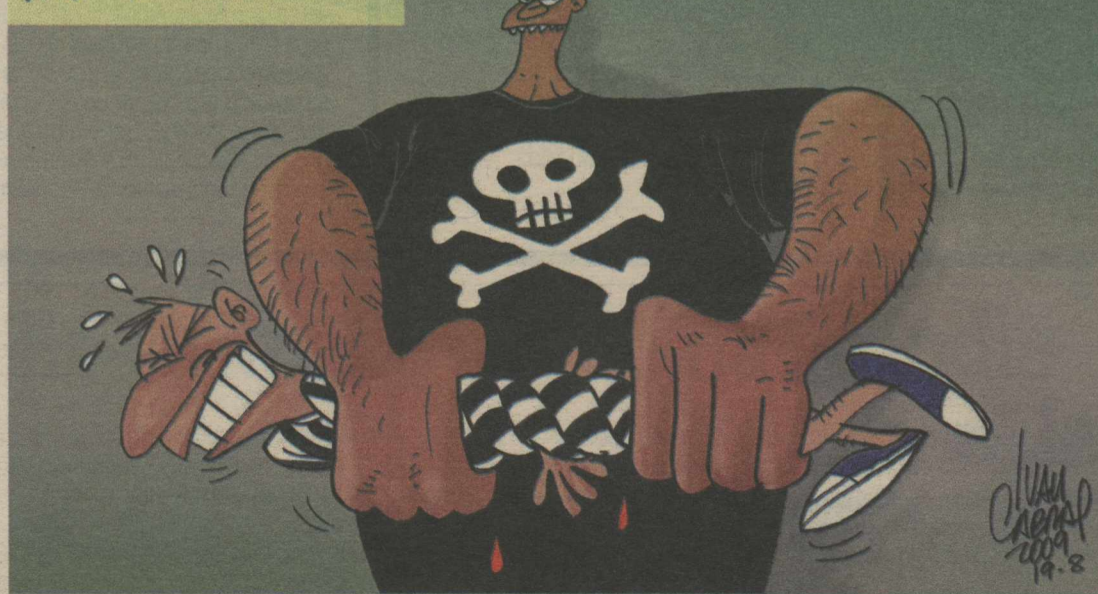

Ivan Cabral/DN/D.A Press

## DIÁRIO de NATAL

Fundado em 1939

Presidente  
GLADSTONE VIEIRA BELO

Diretor-Gerente  
ROBSON DIAS

Diretor Institucional  
Miguel Jabour

Editora Executiva  
Juliska Azevedo

#### ENDEREÇO:

Avenida Deodoro, 245 - Petrópolis, Natal (Rio Grande do Norte) - Cep: 59.012-600 - PABX: 0xx84 4009.0166

#### Sucursal

São Paulo (SP): 0xx11  
3045.4921  
Rio de Janeiro (RJ): 0xx21  
2263.1945  
Patos (PB) (Oswaldo): 0xx83  
9332.9427  
Guarabira (Jacara) (PB):

0xx83 8825.2933

#### Representantes

Distrito Federal: 0xx61  
3201.0071  
Ceará: 0xx85 3264.0576  
Pernambuco: 0xx81  
3326.7188

#### D.A Press Multimídia

Atendimento para venda e pesquisa de imagens: Pessoalmente: segunda a sexta, das 10h às 14h. Email e telefone: segunda a sexta, das 10h às 22h / sábados e feriados, das 12 às 18h. Email: dapress@diariosassociados.com.br. Telefones: (61) 3214.1575 / 1582 Fax: (61) 3214.1583

#### COMO ENTRAR EM CONTATO COM O DIÁRIO DE NATAL

Redação: 0xx84 4009.0150 / Circulação: 0xx84 4009.0200 / Marketing: 0xx84 4009.0181

MARKETING 4009-0181  
ADMINISTRAÇÃO 4009-0166

ATENDIMENTO  
ASSINANTE Capital 4009-0220  
Interior 4009-0220  
COMERCIAL 4009-0174 / 4009-0176  
CLASSIFICADOS 4009-0200

BALCÃO DE ANÚNCIOS:  
Av. Deodoro da Fonseca, 245 - Petrópolis  
Shopping Via Direta, Av. Salgado Filho - Lagoa Nova

#### VENDA AVULSA

Telefone 4009-0236  
Rio Grande do Norte R\$ 1,00  
Outros Estados R\$ 3,30



DIÁRIOS ASSOCIADOS DA



# Será o fim da crise?

**Durval de Noronha Goyos**  
Advogado

Os países em desenvolvimento, particularmente na Ásia, onde o robusto pacote de intervenção governamental na China, anunciado em outubro de 2008, teve um importante impacto regional, estão a se recuperar dos efeitos da crise econômica mundial. A China crescerá em 2009 cerca de 7,2% e a Índia, 5,4%. Isso ocorre também no Brasil, onde parece que, afinal, a economia terá um crescimento positivo, ainda que marginal, em 2009.

A recuperação nos países emergentes é possível porque suas economias não sofreram o efeito devastador do colapso dos mercados financeiros, causado pelo abuso dos derivativos, pela ação fraudulenta dos bancos de investimentos, agências de avaliação de risco e outros agentes de mercado, bem como pela falta de regulamentação prudencial e pela omissão dos governos dos países desenvolvidos, notadamente aqueles dos Estados Unidos da América e do Reino Unido.

Nos EUA, o presidente Barack Obama, pressionado pela queda nos índices de popularidade e com base em alguns dados esparsos, como recuperação parcial dos índices de

bolsas de valores, diminuição dos índices de recessão e aumento das vendas imobiliárias, anunciou em 30 de julho de 2009 que o fim da crise econômica encontra-se próximo.

Trata-se de declaração precipitada e desprovida de sólidos fundamentos econômicos. Afinal, a ligeira recuperação havida nos mercados financeiros norte-americanos é devida aos enormes estímulos governamentais usados no final da administração Bush e por Obama, que causaram um déficit orçamentário de cerca de 15% do PIB (Produto Interno Bruto) dos EUA. A diminuição da intensidade da recessão é devida ao mesmo fenômeno.

Esses estímulos, caracterizados por desembolsos de empréstimos a fundo perdido, perdão de dívidas por entidades governamentais, subsídios oficiais, nacionalizações, favores fiscais em diversos níveis, protecionismo comercial, barreiras tarifárias e outros meios legais e ilegais, são absolutamente insustentáveis a médio e longo prazo.

Acresce que o outrora poderoso dólar americano encontra-se sob pressão, face às alternativas buscadas mundo afora para sua substituição, ainda que parcial, como moeda reserva. Essa pressão aumen-

ta na medida em que cerca de 70% das reservas mundiais encontram-se hoje em mãos de países emergentes, que não têm nenhum compromisso específico com a sustentação artificial de uma moeda sem substrato econômico.

Por outro lado, a balança comercial dos EUA continua negativa, com um déficit acumulado de aproximadamente US\$ 700 bilhões nos últimos 12 meses, o que traz a necessidade de seu financiamento, o que aumenta o desgaste da moeda americana. O ocaso da doutrina do neoliberalismo que inspira o regime multilateral da OMC (Organização Mundial do Comércio) causado pelo choque frontal com ações de intervenção dos governos dos países desenvolvidos irá impedir o uso do sistema para a tradicional promoção da prosperidade seletiva de seus povos, em detrimento dos emergentes.

O setor industrial americano encontra-se largamente sucateado e conseqüente baixa competitividade internacional, com a indústria automobilística ou falida ou nacionalizada e sem competitividade internacional. O trôpego mercado financeiro americano não atrai mais investimentos externos, como no passado.

Assim, não se contempla a

reversão do déficit da balança comercial nem aquele do balanço de pagamentos dos EUA no futuro próximo. O desemprego continua em patamares historicamente jamais alcançados, o que tem um impacto adverso tanto no nível de consumo como nos índices de confiança dos investidores. Os investimentos produtivos continuam a cair.

A recuperação econômica encontrada nos países emergentes não deve necessariamente ajudar de grande maneira a substancial retomada econômica dos EUA, de maneira sustentável, porque aqueles aumentarão o comércio e as relações entre si, aproveitando-se do maior e mais favorável clima econômico em seus respectivos territórios e das oportunidades recíprocas e complementares.

A falência da economia americana causou uma conseqüência ainda pouco percebida, e menos analisada, que é o término da equação conhecida por fenômeno do cubo e dos aros, como na roda da bicicleta, em que os diversos países do mundo todo (os aros) relacionavam-se financeira e comercialmente com o cubo (os EUA), para a óbvia, desproporcional e desnecessária vantagem deste. Caminhamos para um mundo sem cubo.

# Bora, Zé (perdas e ganhos)

**José Carlos L. Poroca**  
Executivo

Certos fatos passam pelas nossas vidas e vamos selecionando aqueles que marcam, que estão associados a um evento, a uma perda ou a um ganho. Perdas e ganhos de todos os tipos e espécies, é bom ressaltar. Para muitos, a formatura, o primeiro encontro, uma cirurgia, o casamento ou a perda de um ente querido ficam registrados na memória e, mesmo que não haja um resgate voluntário, reaparecem durante a existência e podem causar alegrias e tristezas.

No parágrafo anterior, mencionei cirurgia e lembrei-me de um episódio quando estava num hospital. Sobre a cama, com dores, no pós-cirúrgico (não foi troca de sexo, antes que alguém

pergunte), escutei Gal cantando a música "Índia", vindo de um aparelho de rádio de algum paciente do quarto vizinho. Bateu a emoção. Hoje, quando escuto aquela música, sempre associa-a ao fato. E choro. Não sei se lembrando da "Índia", da dor ou do 'agradável' ambiente.

Na semana passada, outro 'som' apareceu e estou com ele na cachola há vários dias. Foi o da minha cabrita ao dizer "Bora, Zé!". Não peçam para explicar o tom, pois não saberia dizer se foi um "bora" irônico, cobrador, atencioso ou amoroso. Se tivesse que marcar uma das quatro opções, a quarta seria a última que marcaria. O "bora" daquele dia era um convite (para não dizer chamado ou convocação), em função do adiantado da hora de um compromisso.

Vejam que, no caso, há uma

inversão de valores, levando-se em conta que o "bora" sempre vai estar associado à hora e ao relógio, dois pontos que não têm relação direta com as prioridades do sexo feminino. Peço desculpas pela generalização, mas é o que sempre escutei de amigos, parentes e conhecidos: "foi fulaninha que atrasou", "beltraninha atrasou porque foi arrumar os cabelos", "ah, você conhece a sicraninha - sempre atrasa..."

O "bora" não sai da minha cabeça e comecei a me questionar sobre a evolução dos tempos, sobre mudanças de comportamento. Lembrei de uma cerimônia de casamento, num sábado pela manhã, numa igreja pequeninha, sem ar condicionado. Estava de paletó e gravata. O termômetro marcava algo em torno de 29º C. A noiva se apresentou com mais

de duas horas de atraso. Quando vi o pai "entregando" a núbente ao futuro companheiro, pensei comigo: "taí um cara equilibrado e paciente". Equívoco: a relação foi para as cucuias e não durou um ano.

Volto ao meu "bora". Além de ser incomum, surgiu num momento em que outro Zé - que baixa no Planalto - está envolvido em outro delito: "formação de família", expressão copiada de outro Zé, o Simão. Não sei o limite da corda, mas se fosse amigo dele e se ele insistisse em permanecer no posto, pegaria o dito cujo pelo braço e diria: "bora, Zé..."

Quanto à minha 'cabrita', ficarei mais atento daqui pra frente. Ainda não me acostumei a dizer o habitual "bora", mas não é justo que transfira a responsabilidade para ela.

DIÁRIO DE NATAL na história

**HÁ 59 ANOS**

**Sábado, 19 de agosto de 1950** - O candidato da UDN a presidência da República, o Brigadeiro Eduardo Gomes, encontra-se no Rio Grande do Norte em propaganda política. Ontem chegou a Mossoró, hoje estará em Caicó, amanhã irá a Parelhas, Jardim, Acari, Currais Novos e Santa Cruz. Depois vem a Natal onde fará um comício na Praça Pio X.

**HÁ 57 ANOS**

**Terça-feira, 19 de agosto de 1952** - Com o patrocínio de "A Graciosa" estreia hoje em Natal a grande vedete negra, Josephine Baker. Fará uma única apresentação ao microfone da Rádio Poti. A noite na boite do América realizou sua segunda apresentação e foi aplaudida pelo que de mais seletos possui a sociedade da capital.

**HÁ 50 ANOS**

**Quarta-feira, 19 de agosto de 1959** - Com a presença do coronel Umberto Peregrino, diretor da Biblioteca do Exército, foi fundada nesta capital a seção do Rio Grande do Norte, da União Brasileira de Escritores. A diretoria provisória foi constituída por Raimundo Nonato da Silva, presidente, Manuel Rodrigues de Mello, vice-presidente e Afonso Laurentino Ramos, secretário.

**HÁ 29 ANOS**

**Terça-feira, 19 de agosto de 1980** - Mais dois marginais foram fuzilados na madrugada de domingo, e dessa vez o Mão Branca assumiu logo a responsabilidade, deixando um cartaz sobre um dos corpos. O justiceiro já contabiliza execução de seis marginais.

**HÁ 20 ANOS**

**Sábado, 19 de agosto de 1989** - O governador Geraldo Melo, em companhia do ministro do Interior, João Alves, abriu ontem pela manhã, em Parelhas, as comportas da Barragem de Boqueirão, que vai perenizar 100Km do rio Seridó, beneficiando 466 famílias em 34 localidades.



Arquivo/DN/7/D. A. Press

PARA ANUNCIAR LIGUE: 4009-0200

## INFORMÁTICA

EDITOR &gt;&gt; Tiago Barbosa (tiagobarbosa.rm@diariosassociados.com.br) informatica.rm@diariosassociados.com.br

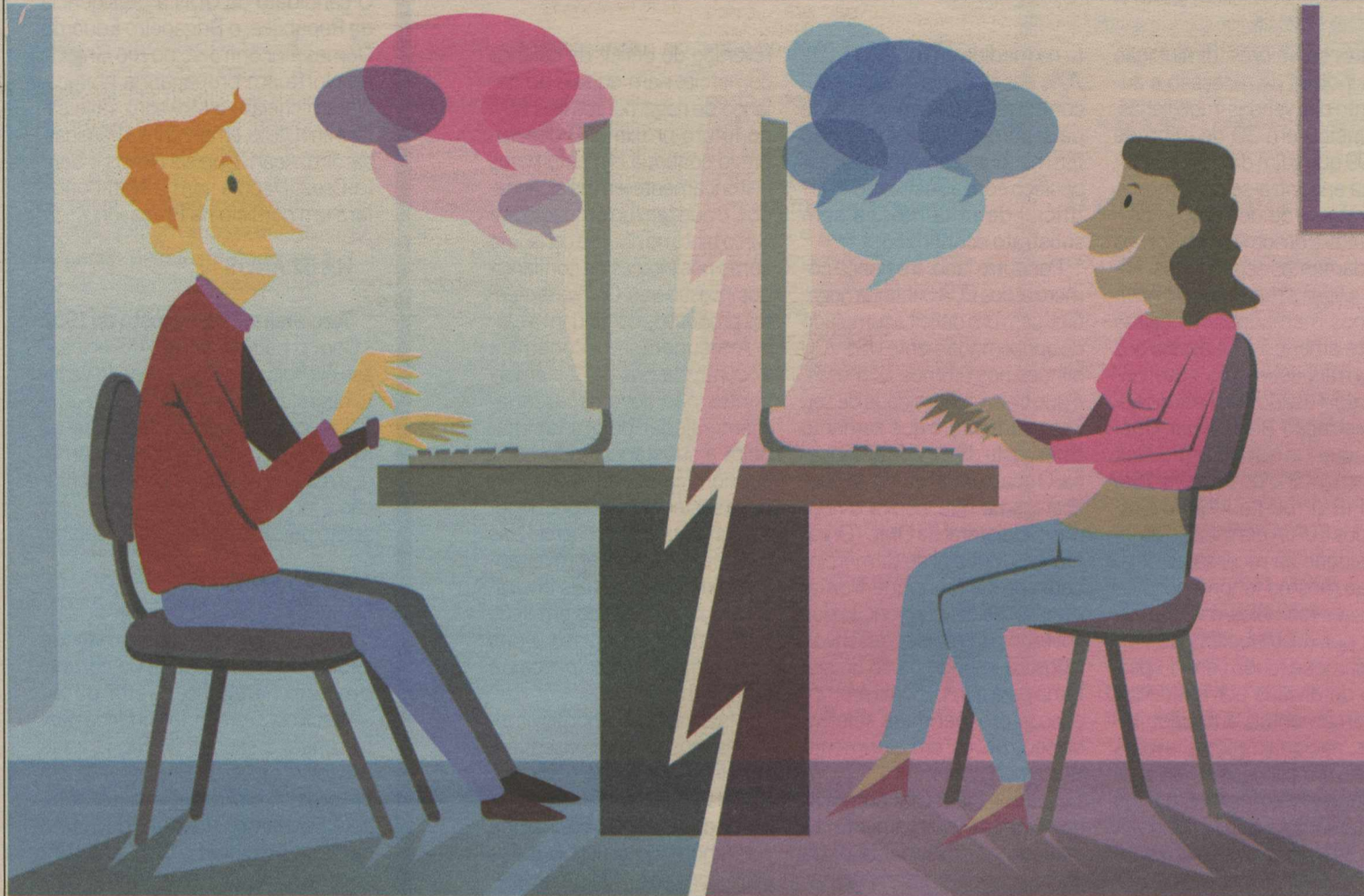

## CURIOSIDADES

- Os usuários do Messenger entram no programa, em média, três vezes ao dia. Ou seja, em um ano, são mais de 1,1 mil acessos.
- Se os usuários do Messenger formassem um país, ele seria o terceiro mais populoso do mundo, atrás apenas da China e da Índia.
- Mais de 8 milhões de janelas do chat Windows Live são abertas todos os dias. Se essas mensagens fossem escritas em papel e empilhadas, teríamos o necessário para alcançar a Lua e voltar.

## BATE-PAPO NA REDE

## MIRC (1995)

- Apesar de limitado, o programa de chat fez muito sucesso no meio da década, tendo atingido a marca de 150 milhões de downloads.

## ICQ (1996)

- Criado por quatro jovens israelenses, o programa foi o primeiro mensageiro instantâneo a fazer sucesso no mercado. Acrônimo para Eu procuro você (I seek you, em inglês), o aplicativo ainda é utilizado em muitos países.

## UOL (1996)

- Com as diversas salas de bate-papo, o serviço do portal UOL foi um dos precursores no Brasil em conversas na internet. Atualmente, são quase 7 mil salas temáticas disponíveis.

## MSN MESSENGER (1999)

- Atualmente chamado de Windows Live Messenger, o programa teve várias versões ao longo dos anos, mas a interface manteve, basicamente, o mesmo padrão.

## GOOGLE TALK (2005)

- O serviço de mensagens instantâneas vem ganhando força nos últimos anos por estar, principalmente, integrado ao serviço de e-mail do Google.

# Década de bate-papo virtual

**Messenger completa dez anos de existência com 330 milhões de contas ao redor do mundo. Brasil tem mais usuários**

Fernando Braga

Qual é a forma mais utilizada para flertar com uma paquera nos dias atuais? Quem respondeu mandar um e-mail romântico, deixar um recado no Orkut ou se declarar nos 140 caracteres do Twitter se enganou. De acordo com uma pesquisa realizada pela Microsoft, trocar mensagens com segundas intenções pelo Messenger é a segunda maneira preferida das pessoas se abrirem na hora de conquistar um novo affair — ficando atrás apenas das tradicionais cantadas feitas cara a cara. O popular programa que mudou a forma como as pessoas se comunicam, tanto na internet quanto fora dela, acaba de completar 10 anos de existência, cheio de gás e acumulando

usuários (e, muitas vezes, dando uma mãozinha ao cupido) ao redor do mundo — onde responde por aproximadamente 60% do setor de mensagens instantâneas. São 9,4 bilhões de mensagens enviadas por dia no mundo.

Lançado em 1999, o aplicativo foi desenvolvido para concorrer com o ICQ, popular programa israelense que dominou o mercado no fim da última década. Sucesso absoluto desde a sua chegada, o MSN (hoje, Windows Live Messenger) não só derrotou rivais como se firmou como o maior fenômeno da internet do início do século. Apenas um ano depois de lançada a primeira versão, mais de 18 milhões de clientes já se comunicavam por meio da ferramenta. Com o tempo, o software mudou de cara e acumulou funcionalidades que contribuíram para a sua aceitação em diferentes faixas etárias. De um simples mensageiro instantâneo, o Messenger passou a oferecer a possibilidade de agrupar os contatos por afinidades, compartilhar imagens, vídeos e links, além de contar com cada vez mais opções de emoticons (aquelas carinhas sorridentes,

bravas, tristes e afins, que representam o nosso estado de ânimo).

Sucesso ao redor do mundo, o programa caiu no gosto dos brasileiros, onde é dono de uma base de 45 milhões de clientes cadastrados. De acordo com uma pesquisa da comScore, 25% do tempo online que os internautas brasucas gastam na rede são dedicados ao Messenger. Seja como ferramenta de trabalho ou como um ponto de encontro de amigos, o software é considerado cada vez mais um item imprescindível na vida das pessoas.

### Online/Offline

Muitas empresas e profissionais do mercado preferem usar o aplicativo no lugar de outros meios de comunicação mais tradicionais como o telefone ou o e-mail. Um exemplo é o publicitário Guilherme Ribeiro, 21 anos, que dificilmente é visto na internet com o status offline. "Hoje, precisamos estar conectados o tempo inteiro", diz. "Muitas vezes não temos tempo de nos sentar ao redor de uma mesa para fazer uma reunião e acabamos nos encontrando online para decidir as coisas

do dia a dia", conta. O mesmo uso faz a representante comercial Mirna Mendes, 25, que trabalha numa gráfica e faz todo o contato com clientes e parceiros pelo mensageiro instantâneo. "Tem fornecedor que eu nunca escutei a voz, mas me comunico e faço todos os pedidos pelo Messenger. Acredito que 80% do meu contato profissional seja pelo programa", calcula.

O que, porém, torna a ferramenta tão popular por aqui? "O Messenger é um produto que tem um efeito de rede e só tem valor se as outras pessoas usarem. Com o passar do tempo, o programa se aperfeiçoou e grande parte do sucesso dele se deu pelas opções de personalização que o aplicativo incorporou", conta o diretor-geral do grupo de serviços online e consumo da Microsoft Brasil, Osvaldo Barbosa, se referindo às possibilidades que permitem personalizar o MSN, como a inserção de fotos e emoticons. Mesmo com o sucesso cada vez maior de outros meios de comunicação, como Twitter e Orkut, Barbosa acredita que o programa ainda tem uma longa vida pela frente.

Silvino/DN/D.A Press



IMÓVEIS

1.1 Apartamento Compra e Venda Alecrim

SÓLIDA IMÓVEIS- C.0316/J.S. Plantão no 3133-4000. Srs Proprietários de Imóveis p/ locação, aluguel e administramos seu apt, casa, terreno, prédio, c/ agilidade e segurança, Administração diferenciada, Sólida Imóveis, o seu imóvel aqui é tratado como precisa ser, como bem de família e patrimônio. Falar com SR. Diniz.

Areia Preta

1 Quarto

HENRIQUE VIEIRA- C.2704. 17ª Reg. F.3231-4458/9115-6658. Flat, var, 1/4, sla, coz, ar lizer c/ pisc, slão fts, gar cob, R\$ 100 mil.

3 Quartos

SÓLIDA IMÓVEIS- C.0316/J.S. Plantão no 3133-4000. Apto 3/4, 1 ste, 86.40m2, 2 sls, coz, 2 wc soc, frente p/ mar, var, esc, 1 vg, R\$ 250 mil. SIVA.3074.

JM CORRETOR DE IMÓVEIS - C.1959. www.imoveisempre.com.br. F.9966-0834/8828-4614. Vende-se Apartam, cvista p/ mar, and médio, 1 sl p/2 amb, ste master (c/ var + arms) + 2/4 soc, wc, ent soc, coz (arm), ar serv, (incorporada), port 24 hrs, 1 vg gar, ar lizer, pisc + churrasq + deck, slão festa, seg, 2 elev, ótimo valor cond. Preço ocasião. APV4085(aa).

PROCURADORIA DE IMÓVEIS - C.998. F.4006-3838. Plantão sábd/om. Ap c/170m2, 3 sts, mobil, and alto. Frente p/ mar, R\$ 590 mil. APV808.

TERTULIANO RÉGO- C.1098/J. F.3203-2800. Plantão Sáb/Dom. Exc localiz, amplo apto, sl 3 gar, lav, 3 sts, demais depts, 3 gar, lazer. R\$ 600 mil. TR16167.

TERTULIANO RÉGO- C.1098/J. F.3203-2800. Plantão Sáb/Dom. Beira mar, sla 2 amb, 3/4(1ste), wc soc, demais depts, gar, ldo/ sombra, lzer, R\$ 250 mil, TR16861.

+ de 3 Quartos

PROCURADORIA DE IMÓVEIS - C.998. F.4006-3838. Plantão sábd/om. Apto c/264m2, beira-mar, sl p/2 amb, ampla, ar lazer. R\$ 840 mil. APV1051.

PROCURADORIA DE IMÓVEIS - C.998. F.4006-3838. plant. Sáb/Dom. Exc ap c/4 sts, 3 sts, var, arm nos qts e no coz. Vista mar/avimar. R\$ 710 mil. APV590.

Barro Vermelho

2 Quartos

SÓLIDA IMÓVEIS- C.0316/J.S. Plantão no 3133-4000. Apto c/2/4 (1ste) sl 2 amb, var, coz, 2 wc, 1 vg, sl fest, pisc, 8ª and, est. prop. R\$ 140 mil. (Pré-Lançamento). SIVA.2067.

PROCURADORIA DE IMÓVEIS - C.998. F.4006-3838. Plantão sábd/om. Resl. Las Leñas, 2/4, sábd/om, 1 ste, sl p/2 amb, wc soc, var, ar de lzer completa, ent em nov/20 10. R\$ 115 e R\$ 125 mil. APV 1061.

PROPERTY BRAZIL - C.2717-J. F.3209-0200. Apto, 2/4, sd 1 ste. R\$ 240 mil. APV210304.

3 Quartos

SÓLIDA IMÓVEIS- C.0316/J.S. Plantão no 3133-4000. Apto c/ 115m2 c/3/4-1 st, D.C.E, sl p/2 amb, 3 vgs, sl festa, escriturado. R\$ 220 mil. SIVA.3051.

SÓLIDA IMÓVEIS- C.0316/J.S. Plantão no 3133-4000. Apto c/3/4 (1ste) sl 2 amb, var, coz, 3 wc, 2 vg, sl fest, pisc, vários and, est. prop R\$ 240 mil. (Pré-Lançamento). SIVA.3072.

1.1 Barro Vermelho

REIS MAGOS - C.1328. F: 3222-4480/3211-2355. Cond. Pôr do Sol: Sla L, 3/4 s/1 ste, wc soc, coz, área de serv, dep, R\$ 180 mil.

PROCURADORIA DE IMÓVEIS - C.998. F.4006-3838. Plantão sábd/om. Dona Emilia exc ap, ótm loc, 3/4 sd 1 st, esc, var, 2 vg, arm nos qts, blindex no wc. R\$ 270 mil. APV747.

TERTULIANO RÉGO- C.1098/J. F.3203-2800. Plantão Sáb/Dom. Ótimo apto, sl 2 amb, escrit, 3/4 (2 sts/arm), wc soc, + dep 3 gar. R\$ 350 mil, TR17178.

TERTULIANO RÉGO- C.1098/J. F.3203-2800. Plantão Sáb/Dom. Exc Apto, local amplo, sl p/2 amb, 3/4(1 ste), demais depts, 2 gar. R\$ 220 mil. TR16254.

TERTULIANO RÉGO- C.1098/J. F.3203-2800. Plantão Sáb/Dom. Excel local, sla p/2 amb, var, 3/4 arm, (1 ste), wc soc, coz, ar serv, gar. R\$ 130 mil. TR15031.

Candelária

1 Quarto

JM CORRETOR DE IMÓVEIS- C.1959. www.imoveisempre.com.br. F.9966-0834/8828-4614. Vende-se excel apart-novo-funcional, melhor ar Candelária, próx de tudo. Sla estar/jantar, 1 ste(amp), 1/4 social, wc soc, coz(ár/serv), var, c/arm, 1 vg gar, s/festa, piscin, academia, 2 elevadrs, port 24hrs, circ fechado - andar médio-grande oportunidade. APV337.

JM CORRETOR DE IMÓVEIS- C.1959. www.imoveisempre.com.br. F.9966-0834/8828-4614. Vende-se excel apart-novo-andar alto c/ bela vista Natal, prático, funcional, próx Natal Shopping, sla estar/ jantar, 1 st(wc blindex + cuba granit + espelhos), 1/4 social, wc soc(blindex + cuba granit + espelhos), coz(ín/ár/serv), var, 1 vga garag, s, festa, s, jogs, quad poliesport, churras, tv a cabo, 2 piscinas, academia ginás, 2 elev - port 24hrs, circuito fechado - excel oportunidade. APV-341.

JM CORRETOR DE IMÓVEIS- C.1959. www.imoveisempre.com.br. F.9966-0834/8828-4614. Vende-se excel apart-novo-andar alto c/ bela vista Natal, prático, funcional, próx Natal Shopping, sla estar/ jantar, 1 st(wc blindex + cuba granit + espelhos), 1/4 social, wc soc(blindex + cuba granit + espelhos), coz(ín/ár/serv), var, 1 vga garag, s, festa, s, jogs, quad poliesport, churras, tv a cabo, 2 piscinas, academia ginás, 2 elev - port 24hrs, circuito fechado - excel oportunidade. APV-341.

2 Quartos

JM CORRETOR DE IMÓVEIS- C.1959. www.imoveisempre.com.br. F.9966-0834/8828-4614. Vende-se excel apart-novo-andar alto c/ bela vista Natal, prático, funcional, próx Natal Shopping, sla estar/ jantar, 1 st(wc blindex + cuba granit + espelhos), 1/4 social, wc soc(blindex + cuba granit + espelhos), coz(ín/ár/serv), var, 1 vga garag, s, festa, s, jogs, quad poliesport, churras, tv a cabo, 2 piscinas, academia ginás, 2 elev - port 24hrs, circuito fechado - excel oportunidade. APV-341.

JM CORRETOR DE IMÓVEIS- C.1959. www.imoveisempre.com.br. F.9966-0834/8828-4614. Vende-se excel apart-novo-andar alto c/ bela vista Natal, prático, funcional, próx Natal Shopping, sla estar/ jantar, 1 st(wc blindex + cuba granit + espelhos), 1/4 social, wc soc(blindex + cuba granit + espelhos), coz(ín/ár/serv), var, 1 vga garag, s, festa, s, jogs, quad poliesport, churras, tv a cabo, 2 piscinas, academia ginás, 2 elev - port 24hrs, circuito fechado - excel oportunidade. APV-341.

JM CORRETOR DE IMÓVEIS- C.1959. www.imoveisempre.com.br. F.9966-0834/8828-4614. Vende-se excel apart-novo-andar alto c/ bela vista Natal, prático, funcional, próx Natal Shopping, sla estar/ jantar, 1 st(wc blindex + cuba granit + espelhos), 1/4 social, wc soc(blindex + cuba granit + espelhos), coz(ín/ár/serv), var, 1 vga garag, s, festa, s, jogs, quad poliesport, churras, tv a cabo, 2 piscinas, academia ginás, 2 elev - port 24hrs, circuito fechado - excel oportunidade. APV-341.

JM CORRETOR DE IMÓVEIS- C.1959. www.imoveisempre.com.br. F.9966-0834/8828-4614. Vende-se excel apart-novo-andar alto c/ bela vista Natal, prático, funcional, próx Natal Shopping, sla estar/ jantar, 1 st(wc blindex + cuba granit + espelhos), 1/4 social, wc soc(blindex + cuba granit + espelhos), coz(ín/ár/serv), var, 1 vga garag, s, festa, s, jogs, quad poliesport, churras, tv a cabo, 2 piscinas, academia ginás, 2 elev - port 24hrs, circuito fechado - excel oportunidade. APV-341.

PROCURADORIA DE IMÓVEIS - C.998. F.4006-3838. Plantão sábd/om. Aptº. Res. Metrópolis, lds/omb, tor re(pronto p/ morar), 56m, 2/4, sd 1 ste, vista maravilhos a. R\$ 78.500,00 + sd. plant 2º a 6º até 19h, sábd/om até 13h. APV 845.

PROCURADORIA DE IMÓVEIS - C.998. F.4006-3838. Plantão sábd/om. Aptº. 2/4 sd 1 ste, wc, coz, área serv, 2 vgs gar, A partir de R\$ 175.354,33. APV935.

PROPERTY BRAZIL - C.2717-J. F.3209-0200. Apto, 2/4, sd 1 ste, entrega em 12/09 financ CEF a partir R\$ 120 mil. APV000307.

PROPERTY BRAZIL - C.2717-J. F.3209-0200. Apto, 2/4, sábd 1 ste. R\$ 190 mil. APV210295.

TERTULIANO RÉGO- C.1098/J. F.3203-2800. Plantão Sáb/Dom. Novo, excel local, linda vista, sl 2 amb, var, 2/4 (1 ste), demais depts, gar, lazer. R\$ 160 mil. TR15182.

PROPERTY BRAZIL - C.2717-J. F.3209-0200. Apto, 2/4, sábd 1 ste. R\$ 190 mil. APV210295.

HENRIQUE VIEIRA- C.2704. 17ª Reg. F.3231-4458/9115-6658. Mirante das Dunas, var, wc, sla 3 sts, coz, desp, 3 ggm. R\$ 550 mil.

PROPERTY BRAZIL - C.2717-J. F.3209-0200. Apto, 3/4, sábd 2 ste, sl 2 amb, R\$ 180 mil. APV320300.

TERTULIANO RÉGO- C.1098/J. F.3203-2800. Plantão Sáb/Dom. Apto ampl, vent, sls p/ 2 amb, 3/4 (1ste), wc soc, demais depts, 2 gar, ldo/sombra, lzer, R\$ 270 mil, TR16956.

1.1 Candelária

+ de 3 Quartos

JM CORRETOR DE IMÓVEIS- C.1959. www.imoveisempre.com.br. F.9966-0834/8828-4614. Vende-se blo Apartam ótma localiz, alt padrão, estiliz, and alto, elev panoram, 4 suítes (lcls c/ var), escrit, lavab, ficam móveis fixos, pis, márm, ste mást(c/3 closets+arms), sl p/4 amb, var incorpor, 1 sl íntim ou som, suítes (armrs+var+blindex), opa, coz(arm), dep compl, ar serv, granito, coz aux, dp empreg, desp(02), 4 vgs gar, pisc, slão fsta, 2 elev, churrasq, gerad, port 24 hrs. APV.795.

JM CORRETOR DE IMÓVEIS- C.1959. www.imoveisempre.com.br. F.9966-0834/8828-4614. Vende-se Apartam 4 sts, alto padrão, 1 p/ and, requint, andar alto, bla vista, lavab, móveis fixos, porcel, ste mást (closet + hidro + blindex), sl p/4 amb (estiliz + sanca), var ampla, ste(blindex + var, incorp), cop/coz (gran + banc.vidro) dep ar serv, coz aux, desp, 4 vgs ggm, pisc, churrasq, acab, slão festas, s,jogs, Q.poliesp, 1/4 desp, 2 elev (c/cód), port 24 hrs, 260m2, ar privat. APV.4065(t).

JM CORRETOR DE IMÓVEIS- C.1959. www.imoveisempre.com.br. F.9966-0834/8828-4614. Vende-se Apartam 4 sts, alto padrão, 1 p/ and, requint, andar alto, bla vista, lavab, móveis fixos, porcel, ste mást (closet + hidro + blindex), sl p/4 amb (estiliz + sanca), var ampla, ste(blindex + var, incorp), cop/coz (gran + banc.vidro) dep ar serv, coz aux, desp, 4 vgs ggm, pisc, churrasq, acab, slão festas, s,jogs, Q.poliesp, 1/4 desp, 2 elev (c/cód), port 24 hrs, 260m2, ar privat. APV.4065(t).

PROCURADORIA DE IMÓVEIS - C.998. F.4006-3838. Plantão sábd/om. Cobert, 4/4(3 st, 1 master), sl/4 amb, lav, var, terr c/pisc e wc de apoio. Excel loc, próx à Shopping. R\$ 1.200.000,00. APV-929.

PROCURADORIA DE IMÓVEIS - C.998. F.4006-3838. Pantão sábd/om. 4 sts c/ arm, sl p/ 4 amb, var, lav, coz c/ arm, ar lazer, próx a shopping e superm, R\$ 600 mil. APV-659.

TERTULIANO RÉGO- C.1098/J. F.3203-2800. Plantão Sáb/Dom. Apto Lindíssimo, c/ ótma local, sl p/2 amb, lav, escrit, 3 sts, demais depts, 3 gar, lzer, R\$ 650 mil, TR17059.

LC EMP. IMOB - C.1597-J. F.3206-6323/8899-6169. Vdo apt c/ sl p/ 2 amb, 3/4 s/1 ste, dep emp, var, 2 gar R\$ 300 mil. LC25.

LC EMP. IMOB - C.1597-J. F.3206-6323/8899-6169. Vdo apt c/ sl p/ 2 amb, 3/4 s/1 ste, wc soc, dep emp, 2 vg gar, elev. R\$ 370 mil. LC.84.

Capim Macio

PROPERTY BRAZIL - C.2717-J. F.3209-0200. 2 Blds de 4 pav, total 21 unid resid c/54m área const. R\$ 1.100.000,00. APV000227.

2 Quartos

SÓLIDA IMÓVEIS - C.0316/J.S. Plantão no 3133-4000. Em const 66m2, 2/4 (1ste) sl, coz, wc, 1 vga, sl fest, pisc, estudo proposta p/financ. R\$ 150 mil. Entr. jun/11. SIVA-2068.

SÓLIDA IMÓVEIS- C.0316/J.S. Plantão no 3133-4000. 96m2, 2 ste, 1 master/ closet, vista p/ o mar, sl coz,D.C.E. ar serv, wc, var, 2 vgs, sl festa, pisc. R\$ 215 mil. SIVA-3032.

SÓLIDA IMÓVEIS- C.0316/J.S. Plantão no 3133-4000. Apto, 2/4, 1 ste, 65.12m2, sl, 1 wc, 1 vg, R\$ 190 mil. SIVA-2071.

PROCURADORIA DE IMÓVEIS - C.998. F.4006-3838. Plantão sábd/om. Oport. Ap c/ 55m2, somb, 2/4 (1ste) arm plnui, coz, vale pena conf. R\$ 190 mil. APV1019.

LC EMP. IMOB - C.1597-J. F.3206-6323/8899-6169. Vdo apt c/ sl p/ 2 amb, 3/4 s/1 ste, por. R\$ 165 mil. LC32.

SÓLIDA IMÓVEIS- C.0316/J.S. Plantão no 3133-4000. Fase de acab. Ent jun/09, 54m2, sl p/2 amb, 2/4(1 ste) a serv, wc, coz amer, sl fest R\$ 76 mil. SIVA.2051.

HENRIQUE VIEIRA- C.2704. 17ª Reg. F.3231-4458/9115-6658. P. Venetto, var, sla, wc, 2/4 s/1 ste, coz, coz. R\$ 90 mil.

TERTULIANO RÉGO - C.1098/J. F.3203-2800. Plantão Sáb/Dom. Aptos prontos e em const, silvar, 2/4(1 ste), wc soc; demais depts, gar, lzer. Pagto facilitado. R\$ 112 mil. TR16360.

SÓLIDA IMÓVEIS- C.0316/J.S. Plantão no 3133-4000. Ap 3/4 (1 ste), 96.44m2, sl, 3 wc, 2 vgs. R\$ 370 mil. SIVA.3025.

JM CORRETOR DE IMÓVEIS- C.1959. www.imoveisempre.com.br. F.9966-0834/8828-4614. Vende-se Apartam novo - ar,nobre, bla vista mtm atlântic, and alto, 1 ste mast + 2 semi-ste, lavabo, pis, cer, sl p/2 amb, escrit, var, cpa/coz (cub.granit), ar serv, wc serv, ent serv, 2 vgs ggm, pisc, slão festa, 96 m2 ar.privatiz, 2 elev, churrasq, qua poliespor, port 24 hrs. APV4035(ba).

PROPERTY BRAZIL - C.2717-J. F.3209-0200. Apto, 2/4 sd 1 ste, wc soc, coz, elev, R\$ 135 mil, APV000217.

1.1 Capim Macio

JM CORRETOR DE IMÓVEIS- C.1959. www.imoveisempre.com.br. F.9966-0834/8828-4614. Vende-se belo Apartam - exc localiz, fino acabam, elegante, estilizad, and.médio, 3 sts, lavab, pisc, granito+cer, ste mást (c/ closet+hidro,espel), sla p/4 amb (sanc+están), varand, suítes (cortinas+blind), cpa/coz (cub.granit), ar serv, dep emp, 3 vgs ggm, pisc, slão fsta, s,jogs, 2 elev, churrasq, q.poliespor, port.24hrs. APV4025.

JM CORRETOR DE IMÓVEIS- C.1959. www.imoveisempre.com.br. F.9966-0834/8828-4614. Vende-se blo Apartam - exc localiz, fino acabam, elegante, estilizad, and.médio, 3 sts, lavab, pisc, granito+cer, ste mást (c/ closet+hidro,espel), sla p/4 amb (sanc+están), varand, suítes (cortinas+blind), cpa/coz (cub.granit), ar serv, dep emp, 3 vgs ggm, pisc, slão fsta, s,jogs, 2 elev, churrasq, q.poliespor, port.24hrs. APV4025.

JM CORRETOR DE IMÓVEIS- C.1959. www.imoveisempre.com.br. F.9966-0834/8828-4614. Vende-se blo Apartam - exc localiz, fino acabam, elegante, estilizad, and.médio, 3 sts, lavab, pisc, granito+cer, ste mást (c/ closet+hidro,espel), sla p/4 amb (sanc+están), varand, suítes (cortinas+blind), cpa/coz (cub.granit), ar serv, dep emp, 3 vgs ggm, pisc, slão fsta, s,jogs, 2 elev, churrasq, q.poliespor, port.24hrs. APV4025.

JM CORRETOR DE IMÓVEIS- C.1959. www.imoveisempre.com.br. F.9966-0834/8828-4614. Vende-se blo Apartam - exc localiz, fino acabam, elegante, estilizad, and.médio, 3 sts, lavab, pisc, granito+cer, ste mást (c/ closet+hidro,espel), sla p/4 amb (sanc+están), varand, suítes (cortinas+blind), cpa/coz (cub.granit), ar serv, dep emp, 3 vgs ggm, pisc, slão fsta, s,jogs, 2 elev, churrasq, q.poliespor, port.24hrs. APV4025.

HENRIQUE VIEIRA- C.2704. 17ª Reg. F.3231-4458/9115-6658. Mediterrâneo lbiza, var, sla, wc, 3/4 sd 01 ste master, coz, dep emp, R\$ 300 mil.

PROCURADORIA DE IMÓVEIS - C.998. F.4006-3838. Plantão sábd/om. Excel ap 3/4 sd 1 st, sl, ár/serv, sl/2 amb, ótm local. R\$ 275 mil. APV-667.

TERTULIANO RÉGO- C.1098/J. F.3203-2800. Plantão Sáb/Dom. Apto Lindíssimo, c/ ótma local, sl p/2 amb, lav, escrit, 3 sts, demais depts, 3 gar, lzer, R\$ 650 mil, TR17059.

LC EMP. IMOB - C.1597-J. F.3206-6323/8899-6169. Vdo apt c/ sl p/ 2 amb, 3/4 s/1 ste, dep emp, var, 2 gar R\$ 300 mil. LC25.

LC EMP. IMOB - C.1597-J. F.3206-6323/8899-6169. Vdo apt c/ sl p/ 2 amb, 3/4 s/1 ste, wc soc, dep emp, 2 vg gar, elev. R\$ 370 mil. LC.84.

+ de 3 Quartos

JM CORRETOR DE IMÓVEIS- C.1959. www.imoveisempre.com.br. F.9966-0834/8828-4614. Vende-se blo Apartam, Alt padrão, 4 sts, 3 vg gar, sl 3 amb, (Sanc+Rda1to), hv, sl tv+soc, escr, 2 varan, cpa, coz, (cuba gran+arms+mesa gran), foam móveis fxs, Entr/serv, desp, dep compl, stes, wc(blindex+cuba gran+arms), ste mast(var+clo+arm+blidx+hidro), bla ar lazer, ar verd, 2 pisc, qdra poli, churras, P.G. slão festa, ac, ginás, 275m2, port 24 hrs, 2 elev. R\$ 580 mil. APV.3075.

JM CORRETOR DE IMÓVEIS- C.1959. www.imoveisempre.com.br. F.9966-0834/8828-4614. Vende-se blo Apartam, Alt padrão, 4 sts, 3 vg gar, sl 3 amb, (Sanc+Rda1to), hv, sl tv+soc, escr, 2 varan, cpa, coz, (cuba gran+arms+mesa gran), foam móveis fxs, Entr/serv, desp, dep compl, stes, wc(blindex+cuba gran+arms), ste mast(var+clo+arm+blidx+hidro), bla ar lazer, ar verd, 2 pisc, qdra poli, churras, P.G. slão festa, ac, ginás, 275m2, port 24 hrs, 2 elev. R\$ 580 mil. APV.3075.

Cidade Alta

OPORT ÚNICA - Cond. Solar Cidade Alta, Av. Deodoro, 8ª and,sombra,2/4,1 ste, sl,coz,wc. Quit.R\$ 160 mil.(84) 8823-5871

Cidade Satélite

PROPERTY BRAZIL - C.2717-J. F.3209-0200. Repasse SAn Garden R\$ 90.000,00 + sd dev R\$ 50.000,00. APV 210283.

2 Quartos

SÓLIDA IMÓVEIS- C.0316/J.S. Plantão no 3133-4000. Fase de acab. Ent jun/09, 54m2, sl p/2 amb, 2/4(1 ste) a serv, wc, coz amer, sl fest R\$ 76 mil. SIVA.2051.

HENRIQUE VIEIRA- C.2704. 17ª Reg. F.3231-4458/9115-6658. P. Venetto, var, sla, wc, 2/4 s/1 ste, coz, coz. R\$ 90 mil.

TERTULIANO RÉGO - C.1098/J. F.3203-2800. Plantão Sáb/Dom. Aptos prontos e em const, silvar, 2/4(1 ste), wc soc; demais depts, gar, lzer. Pagto facilitado. R\$ 112 mil. TR16360.

SÓLIDA IMÓVEIS- C.0316/J.S. Plantão no 3133-4000. Ap 3/4 (1 ste), 96.44m2, sl, 3 wc, 2 vgs. R\$ 370 mil. SIVA.3025.

Cidade Verde

PROPERTY BRAZIL - C.2717-J. F.3209-0200. Apto, 2/4 sd 1 ste, elev. R\$ 170 mil. APV210278.

1.1 Cidade Verde

PROPERTY BRAZIL - C.2717-J. F.3209-0200. Apto, 2/4, sd 1 ste, gar elev, área laz comp. R\$ 140 mil. APV210056.

LC EMP. IMOB - C.1597-J. F.3206-6323/8899-6169. Vdo apt c/ sl, 2/4 s/1 ste, coz amer, dep emp, wc soc R\$ 145 mil. LC46.

3 Quartos

PROPERTY BRAZIL - C.2717-J. F.3209-0200. Apto, 3/4 sd 2 sts, arms coz, elev, ar lzer comp, R\$ 160 mil, PV03020138.

LC EMP. IMOB - C.1597-J. F.3206-6323/8899-6169. Apto c/ sl p/2 amb, 3/4 S/1 ste, dep, arms. R\$ 185 mil. LC.55.

LC EMP. IMOB - C.1597-J. F.3206-6323/8899-6169. Apto c/ sl p/2 amb, 3/4 S/1 ste, wc soc, arm, qtos, arm, coz, ar serv, dep emp, gar, churrasq, pisc, bar, sauna, qdra poli, etc. R\$ 185 mil. LC.37.

Dix-Sept Rosado

2 Quartos

SÓLIDA IMÓVEIS - C.0316/J.S. Plantão no 3133-4000. Apto 2/4 (1ste) 55,27m2, 2 sl, 2 wc soc, coz, 2 vgs, ntrega p/30/11/10. R\$ 158 mil. SIVA.2069.

Emais

PROCURADORIA DE IMÓVEIS - C.998. F.4006-3838. Plantão sábd/om. Aptos c/ 2/4 (1 ste), wc, sl, coz, ar serv, A partir. R\$ 86.632,00. APV992.

Jardim Botânico

3 Quartos

JADI CRECI 1177 - F:3208.3736/9406.3496/8878.2230. Apto. 3/4 1 ste, dep emp, R\$ 88 mil quitado.

Lagoa Nova

1 Quarto

LC EMP. IMOB - C.15

**1.1** Petrópolis

**1.1** Apartamento  
Compra e Venda

**Petrópolis**

**1 Quarto**

**JM CORRETOR DE IMÓVEIS**- C.1959.  
www.imoveisempre.com.br.  
F.9966-0834/8828-4614. Vende-se ótimo Flat - todo mobil. c/vista p/mar, ponte nva, ár.nobre, and alto, 1 vg gar, sl, var incorpo, 1 ste(móveis)+ wc (cda grant+armas+blindx), 1/4 soc, wc, coz (armars), tto trabalhad, 2 s.festas, 2 elev, sl jgos, port 24 hrs. R\$ 185 mil. APV.3102 B.

**2 Quartos**

**HENRIQUE VIEIRA**- C.2704. 17ª Reg. F.3231-4458/9115-6658. Apt, sl, and alto, 2/4 s/1 ste, novo, mob, vista/mar. R\$ 180 mil.

**PROCURADORIA DE IMÓVEIS**- C.998. F.4006-3838. Plantão sábd/om. Resid Vilas de France Apto c/2/4 (sd 1 ste), wc soc, sl p/2 amb, coz c/ár serv, a partir. R\$ 150.050,67. APV.993.

**PROCURADORIA DE IMÓVEIS**- C.998. F.4006-3838. Plantão sábd/om. Ed Luiz de Barros, 2/4, 1st, wc soc, 4 amb, ár serv, coz, sl estar, sl jant, var, jad, pisc, sl ginás/fest, 1 vg R\$ 85 mil + SD. APV942.

**TERTULIANO RÉGO**- C.1098J. F.3203-2800. Plantão Sáb/Dom. 2/4 snd 1 ste, wc soc, demais depts, gar, R\$ 175 mil. TR16160.

**TERTULIANO RÉGO**- C.1098J. F.3203-2800. Plantão Sáb/Dom. Em constr, sl/2 amb/var, 2/4(1 st), wc soc, d+ depts, gar, lzer. Será entregue c/arm de coz/wc. Pqto facilit. R\$ 130.672,50. TR16139.

**TERTULIANO RÉGO**- C.1098J. F.3203-2800. Plantão Sáb/Dom. Novo, andar alto, sl/var, 2/4 (1 ste) wc soc, coz, á.serv, gar, lazer R\$ 135 mil. TR12698.

**LC EMP. IMOB** - C.1597-J. F.3206-6323/8899-6169. Vdo apt c/ sl p/2 amb, 2/4 s/1 ste, arm qrtos, wc soc, coz, desp, ár serv, dep emp, gar 2 vgs, guarita, elev. R\$ 200 mil. LC45.

**3 Quartos**

**JM CORRETOR DE IMÓVEIS**- C.1959.  
www.imoveisempre.com.br.  
F.9966-0834/8828-4614. Vende-se excel apartam, 3 suíts + escrit, requint, confort, and médio, móveis fixos, suíte mást(closet+blindex+espelhos), p/3 ambientes(estilz+sanca+móveis fixos), cpa, coz ampla(cuba granito), dep, ár/serv, 3 vg garag, pisc, p.ground, slão festa, 2 elevadrs, port 24hs, 200m2 ár/privat. APV.5030(DN).

**JM CORRETOR DE IMÓVEIS**- C.1959.  
www.imoveisempre.com.br.  
F.9966-0834/8828-4614. Vende-se Belo Apto, ár nbre, and médio, 3 sts, entrad.soc, sl p/2 amb, (sanca), ste máster (armars + wc (cda granito + blindex + arms), cpa coz(armars), ste(arms), ár serv, ent serv, moveis fixos ficam, port 24 hrs, 2 vgs gar, s.fest, elev, ldo sombra. APV.5020(an).

**HENRIQUE VIEIRA**- C.2704. 17ª Reg. F.3231-4458/9115-6658. Apt, var, 2 sts, esc, wc, 3 sts, coz, desp, ár serv. R\$ 430 mil.

**LC EMP. IMOB** - C.1597-J. F.3206-6323/8899-6169. Vdo apt c/ 2 sl, 3/4 s/1 ste, dep emp, por R\$ 235 mil. LC31.

**TERTULIANO RÉGO**- C.1098J. F.3203-2800. Plantão sábd/om. Lindo Apto, vista maravilhosa do lido e mar, acab único, amb, repleto de armários, sl p/vários amb/var, lav, 3 sts, demais depend, 2 gar, lazer, estuda proposta. R\$ 480 mil. TR16804.

**LC EMP. IMOB** - C.1597-J. F.3206-6323/8899-6169. Vdo apt c/ sl p/3 amb, 3/4 s/3 sts, wc soc, copa/coz c/arm, dep emp, 3 vg gar, elev R\$ 570 mil. LC85.

**LC EMP. IMOB** - C.1597-J. F.3206-6323/8899-6169. Apto, sla p/2 amb, 3/4, copa/coz, armars, ár/serv, wc soc, 1 vga gar. R\$ 150 mil. LC89.

**1.1** Petrópolis

**+ de 3 Quartos**

**SÓLIDA IMÓVEIS**- C.0316J/S. Plantão no 3133-4000. 4 ste, 2 sl, 6 wc, sac, lavb, 1 por and, 4 vg, exc acab, 250m2, d.c.e, pisc, 12ª and, 9 anos constr. R\$ 800 mil. SIVA-4013.

**PROCURADORIA DE IMÓVEIS**- C.998. F.4006-3838. Plantão sábd/om. Alto padrão, na Get. Vargas, 4 sts, 4 sls, lav, coz ampla, novo, 417m2. R\$ 1.600. milhão. APV.579.

**PROCURADORIA DE IMÓVEIS**- C.998. F.4006-3838. Plantão sábd/om. Res. Aluizio Bezerra. Exc ap 4 sts e wcs c/arm. Ste máster c/closet, ár lzer, var, 3 vg gar. R\$ 350 mil. APV748.

**Pitimbú**

**2 Quartos**

**VENDO APARTAMENTO**-No Vilaçgio Veritã. Parcelamos em até 40 X(GMP + 1%).Direto com o proprietário.Fones:(84) 9917-9225 / (84) 9981-8555

**Praias**

**1 Quarto**

**PROCURADORIA DE IMÓVEIS**- C.998. F.4006-3838. Plant. Sáb/Dom. Praia do Meio Apt 1 ste, sl, coz, desp, vista mar R\$ 80 mil. APV962.

**2 Quartos**

**PROCURADORIA DE IMÓVEIS**- C.998. F.4006-3838. Plantão sábd/om. Porto Mirim Pré-lançamento, ap 2/4 1 ste. Ampla ár lzer. A partir. R\$ 173.504,10. APV.731.

**PROCURADORIA DE IMÓVEIS**- C.998. F.4006-3838. Plantão sábd/om. Praia Cotovelo apt c/ 85m2, 2/4 sd 1ste, wc soc, sl p/2 amb, lodo reformado c/arm e granito, Exc vist p/ o mar, R\$ 160 mil. APV1059.

**PROCURADORIA DE IMÓVEIS**- G.998. F.4006-3838. Plantão sábd/om. Praia Cotovelo apt 2/4 (1ste) sl, coz, wc, 1vg gar, vist p/mar R\$ 180 mil. APV982.

**Ponta Negra**

**HENRIQUE VIEIRA**- C.2704. 17ª Reg. F.3231-4458/9115-6658. Pta Negra flat, frente p/mar, mobil, no pool do hotel. R\$ 95 mil.

**PROCURADORIA DE IMÓVEIS**- C.998. F.4006-3838. Plantão sábd/om. Apto no Ponta Negra Flat, mobiliado, vista p/mar R\$ 94 mil. FV78.

**PROCURADORIA DE IMÓVEIS**- C.998. F.4006-3838. Corais de Pta Negra. Ótm ap todo c/arm. Tdo Compl. R\$ 290 mil. Plant. 2ª à 6ª até 19hs. Sáb/Dom até 13hs. APV-927.

**PROCURADORIA DE IMÓVEIS**- C.998. F.4006-3838. Studio da praia (DElphi) - ent dez/07, and baixo, ótimo investimento, somente R\$ 190 mil. APV.542.

**PROPERTY BRAZIL** - C.2717-J. F.3209-0200. Vde projeto aprov Flat, c/ 10 var, inc c/ alvará de constr. emitido R\$ 1 milhão. APV000228.

**PROPERTY BRAZIL** - C.2717-J. F.3209-0200. Apto Corais de Ponta Negra 10 andar R\$ 230.000,00. APV 310331.

**PROPERTY BRAZIL** - C.2717-J. F.3209-0200. Apto Corais de Ponta Negra 28 andar R\$ 270.000,00. APV 000308.

**1 Quarto**

**SÓLIDA IMÓVEIS**- C.0316J/S. Plantão no 3133-4000. Flat 47,34m2, sl, 1/4 c/arm, coz c/arm, var, gar, lobby. R\$ 270 mil. siva-1010.

**SÓLIDA IMÓVEIS**- C.0316J/S. Plantão no 3133-4000. Flat, 48 m2, 1 ste, 1 gar, mobil, ar cond, sl jogos, internet, serv, quarto. R\$ 140 mil. SIVA.1011.

**PROCURADORIA DE IMÓVEIS**- C.998. F.4006-3838. Flat 1/4 c/arm, 1 sl, closet, noscente, tel, 1 vg, R\$ 110 mil. Plant. 2ª à 6ª até 19hs, Sáb/Dom até 13hs. FV71.

**1.1** Ponta Negra

**JM CORRETOR DE IMÓVEIS**- C.1959.  
www.imoveisempre.com.br.  
F.9966-0834/8828-4614. Vende-se Exc. apartm flat-novo c/ vista p/ mar, loc privil, sl-quarto, wc, var, coz amer, 1 vg gar, slão fest, slão event, restaur, sl jg, pisc, sl intern, elevrs, port 24hs. R\$ 110 mil. FLAT330.

**TERTULIANO RÉGO**- C.1098J. F.3203-2800. Plantão sábd/om. Flat em ótm loc, sl/var, 1 ste/arm, wc soc, coz/arm, gar, lazer R\$ 260 mil. TR16036.

**TERTULIANO RÉGO**- C.1098J. F.3203-2800. Novo, sl/var, 1 qto, wc soc, coz/arm, gar, R\$ 110 mil. TR15768.

**2 Quartos**

**SÓLIDA IMÓVEIS**- C.0316J/S. Plantão no 3133-4000. Apto em acab, c/59,48m2, c/sl p/2 amb, var, coz, ár/serv, 2/4 1 st, gar, sl/ fest, pisc. R\$ 185 mil. SIVA-2031.

**SÓLIDA IMÓVEIS**- C.0316J/S. Plantão no 3133-4000. 56m2, 2/4, coz, ár/serv, sl, wc, 1 gar, 4ª and. R\$ 140 mil (50% entr + SD 12x) SIVA-2063.

**JM CORRETOR DE IMÓVEIS**- C.1959.  
www.imoveisempre.com.br.  
F.9966-0834/8828-4614. Vende-se. Ótimo Apartam. ár nbre, and, médio, 1 ste + 1/4 soc, sl p/2 amb, var, cpa coz, ár serv, wc soc, 1 vg gar, pisc, elev, churrasq, port 24 hrs. R\$ 160 mil. e valor cond. R\$ 190,00. APV.4037 (co).

**HENRIQUE VIEIRA**- C.2704. 17ª Reg. F.3231-4458/9115-6658. Edf Maximus 15ª and, 68m2, 2/4 sd 1 ste, mobil. R\$ 200 mil.

**HENRIQUE VIEIRA**- C.2704. 17ª Reg. F.3231-4458/9115-6658. Verano, sla, wc, 2/4 s/1 ste, coz, ár lzer, R\$ 190 mil.

**HENRIQUE VIEIRA**- C.2704. 17ª Reg. F.3231-4458/9115-6658. Verano, var, sl, wc, 2/4, s/1 st, coz, ár lzer. R\$ 79 mil + sd.

**HENRIQUE VIEIRA**- C.2704. 17ª Reg. F.3231-4458/9115-6658. Verano, sla, wc, 2/4 s/1 ste, coz, ár serv, R\$ 190 mil.

**PROCURADORIA DE IMÓVEIS**- C.998. F.4006-3838. Plantão sábd/om. Praia Sul Resid. Ap acabam/fe final, vista praia, 2/4, sl, wc soc, boa loc R\$ 145 mil. APV849.

**PROCURADORIA DE IMÓVEIS**- C.998. F.4006-3838. Plantão sábd/om. Bellevue Ap ár lzer comp, pisc, playg, home cinema, praças e jd, slão fest/jog, fitness, 3 ste sd 1 master closet, 4 vg, R\$ 702.245,74. Plant. 2ª à 6ª até 19hs. Sáb/Dom até 13hs. APV946.

**PROPERTY BRAZIL** - C.2717-J. F.3209-0200. Apto 3 ste, sd 1 master R\$ 660 mil. APV330256.

**LC EMP. IMOB** - C.1597-J. F.3206-6323/8899-6169. Vdo ap novo c/ 3/4, 1 ste, closet, wc soc, 2 vg gar, var R\$ 220 mil. LC59.

**TERTULIANO RÉGO**- C.1098J. F.3203-2800. Plantão Sáb/Dom. Apto todo amb, repleto/arm, sl 3 amb/var, exc, 3 sts, demais depts, 4 agr, lazer. R\$ 890 mil. TR15984.

**TERTULIANO RÉGO**- C.1098J. F.3203-2800. Plantão Sáb/Dom. Em constr, ótimo invest, sl 2 amb, var, 3 sts, demais depts, 2 gar, lazer. R\$ 361 mil. TR15076.

**TERTULIANO RÉGO**- C.1098J. F.3203-2800. Plantão Sáb/Dom. exc apt, ótm lcal, sl 2 amb, 3/4 (1 sts/closet), wc soc, demais depts, 3 gar, lazer. R\$ 300 mil. TR16951.

**LC EMP. IMOB** - C.1597-J. F.3206-6323/8899-6169. Vdo apt c/ sl p/3 amb, 3/4 s/1 ste, closet, var, mobilia, wc soc, copa, coz, dep emp, ár serv, ár lazer, guarita, elev, gar 2 car R\$ 220 mil. LC.18.

**3 Quartos**

**PROCURADORIA DE IMÓVEIS**- C.998. F.4006-3838. Plantão sábd/om. Apto exc, vista mar c/ 3/4 (1 ste), wc soc, dep emp, coz ampl, ár serv. R\$ 350 mil. APV.985.

**PROPERTY BRAZIL** - C.2717-J. F.3209-0200. Ap 3/4 snd 2 ste, var, dep emp comp, ár serv, 2 vg gar, vista p/mar R\$ 300 mil. ÁPV320149.

**PROPERTY BRAZIL** - C.2717-J. F.3209-0200. Apto 3/4 sd 1 ste, R\$ 300.000,00 APV 310103.

**LC EMP. IMOB** - C.1597-J. F.3206-6323/8899-6169. Vdo apt c/ sl p/2 amb, 3/4 s/1 ste, wc soc, copa/coz, dep emp, 2 vg gar, elev R\$ 378 mil. LC86.

**+ de 3 Quartos**

**1.1** Ponta Negra

**JM CORRETOR DE IMÓVEIS**- C.1959.  
www.imoveisempre.com.br.  
F.9966-0834/8828-4614. Vende-se.Blo apartam, 4 suíts, (05 varand), 4 vg garag, Bia Vist(mar+mo.carec), spaço, req, porc, sanca, Rda tto, coz, (msa gran+cb gran), desp, dep compl. Entr serv, ár serv, fin acab, port 24hs, 3 vg gar, pisc, slão fest, 2 elev. R\$ 550 mil. APV.975.

**PROCURADORIA DE IMÓVEIS**- C.998. F.4006-3838. Plant sábd/om. Apto de alto padrão c/ 4 sts, 3 sls, esc, sl ampla, and alto, R\$ 830 mil. APV1043.

**PROCURADORIA DE IMÓVEIS**- C.998. F.4006-3838. Plant sábd/om. Ap 4/4, 2 sts, 2 vg, sla estar/jant, closet, coz, wc serv, pisc, slão/fest/ginást, jd ext, sauna. R\$ 373 mil. ÁPV869.

**Tirol**

**2 Quartos**

**SÓLIDA IMÓVEIS**- C.0316J/S. Plantão no 3133-4000. Apto fase const, próx ao Midway Mall c/ 57,92m2 c/var, sl, 2/4, 1 ste, wc, ár serv, gar. R\$ 150 mil. SIVA-2038.

**PROCURADORIA DE IMÓVEIS**- C.998. F.4006-3838. Plantão sábd/om. Apto c/2/4 (1 ste), wc, sl, coz, ár serv. R\$ 58 mil + SD. APV1029.

**TERTULIANO RÉGO**- C.1098J. F.3203-2800. Plantão Sáb/Dom. Em const, oport invest, gar, sl 2 amb, 2/4 (1 ste), wc soc, demais depts, gar, lazer. R\$ 165.942,43. TR16632.

**3 Quartos**

**SÓLIDA IMÓVEIS**- C.0316J/S. Plantão no 3133-4000. Apto no HANNA SAFIEH c/2 e 3/4, vários andares, a partir R\$ 165 mil. SIVA-2049.

**PROCURADORIA DE IMÓVEIS**- C.998. F.4006-3838. Plantão sábd/om. Ap 3 sts, sls, cz, ár serv, dep emp, R\$ 550 mil. APV1024.

**PROCURADORIA DE IMÓVEIS**- C.998. F.4006-3838. Plantão sábd/om. Ap 3/4 (1ste) sl p/2 amb, dep, ár serv R\$ 250 mil. APV1011.

**PROCURADORIA DE IMÓVEIS**- C.998. F.4006-3838. Plantão sábd/om. Apto c/3/4 sd 1 ste, 3 sts, wc, dep emp, ár serv, 2 vgs gar. R\$ 300 mil. APV966.

**PROCURADORIA DE IMÓVEIS**- C.998. F.4006-3838. Bellevue Ap ár lzer comp, pisc, playg, home cinema, praças e jd, slão fest/jog, fitness, 3 ste sd 1 master closet, 4 vg, R\$ 702.245,74. Plant. 2ª à 6ª até 19hs. Sáb/Dom até 13hs. APV946.

**PROPERTY BRAZIL** - C.2717-J. F.3209-0200. Apto 3 ste, sd 1 master R\$ 660 mil. APV330256.

**LC EMP. IMOB** - C.1597-J. F.3206-6323/8899-6169. Vdo ap novo c/ 3/4, 1 ste, closet, wc soc, 2 vg gar, var R\$ 220 mil. LC59.

**TERTULIANO RÉGO**- C.1098J. F.3203-2800. Plantão Sáb/Dom. Apto todo amb, repleto/arm, sl 3 amb/var, exc, 3 sts, demais depts, 4 agr, lazer. R\$ 890 mil. TR15984.

**TERTULIANO RÉGO**- C.1098J. F.3203-2800. Plantão Sáb/Dom. Em constr, ótimo invest, sl 2 amb, var, 3 sts, demais depts, 2 gar, lazer. R\$ 361 mil. TR15076.

**TERTULIANO RÉGO**- C.1098J. F.3203-2800. Plantão Sáb/Dom. exc apt, ótm lcal, sl 2 amb, 3/4 (1 sts/closet), wc soc, demais depts, 3 gar, lazer. R\$ 300 mil. TR16951.

**LC EMP. IMOB** - C.1597-J. F.3206-6323/8899-6169. Vdo apt c/ sl p/3 amb, 3/4 s/1 ste, closet, var, mobilia, wc soc, copa, coz, dep emp, ár serv, ár lazer, guarita, elev, gar 2 car R\$ 220 mil. LC.18.

**+ de 3 Quartos**

**SÓLIDA IMÓVEIS**- C.0316J/S. Plantão no 3133-4000. Apto 220m2, 4/4 (2 sts), coz, D.C.E, 2 vgs, var, sl fest, lobby. R\$ 380 mil. SIVA.4011.

**JM CORRETOR DE IMÓVEIS**- C.1959. F.9966-0834/8828-4614. www.imoveisempre.com.br. Vende-se Belo Apto, ár nbre, estilzad, requint, confort, and médio, 4 sts (armars+blindx), suíte mást (vara+clos + blindx + hidró), excel varand, lav, sl 3 amb, ampla, coz (armars) + desp, dep compl, ár serv, 260m2 ar privat, slão fest, 2 pcins, churrasq, elevs c/códig, 3 vgs gar, s/jgos, guarita.24 hs. APV1027.

**PROCURADORIA DE IMÓVEIS**- C.998. F.4006-3838/9107-3408. Plantão sábd/om. Edf Solar, sl, 2/4 sd 1 ste c/arm, wc soc c/box, coz, ár serv, var, pisc, 1 vg gar. R\$ 800,00 + tx e IPTU. APL696.

**1.1** Tirol

**JM CORRETOR DE IMÓVEIS**- C.1959.  
www.imoveisempre.com.br.  
F.9966-0834/8828-4614. Vende-se lindo Apartm, estilz, spaço, req, coraç tirol-novo-1 sl p/3 amb, 4 sts, lvb, ste casa(closet), var, porc, sanca, Rda tto, coz, (msa gran+cb gran), desp, dep compl. Entr serv, ár serv, fin acab, port 24hs, 3 vg gar, pisc, slão fest, 2 elev. R\$ 550 mil. APV.975.

**PROCURADORIA DE IMÓVEIS**- C.998. F.4006-3838. Plant sábd/om. Apto de alto padrão c/ 4 sts, 3 sls, esc, sl ampla, and alto, R\$ 830 mil. APV1043.

**PROCURADORIA DE IMÓVEIS**- C.998. F.4006-3838. Plant sábd/om. Ap 4/4, 2 sts, 2 vg, sla estar/jant, closet, coz, wc serv, pisc, slão/fest/ginást, jd ext, sauna. R\$ 373 mil. ÁPV869.

**PROCURADORIA DE IMÓVEIS**- C.998. F.4006-3838. Plant sábd/om. Apto 3 sts, 4 sts, arm sd 1 master, lav, copa/coz, arm, dep emp. R\$ 600 mil. APV155.

**PROCURADORIA DE IMÓVEIS**- C.998. F.4006-3838. Plant sábd/om. Prê-Lanç, R. Jundiá, 4/4-2 sts, 150m2 de ár. A partir R\$ 426 mil. APV750.

**PROPERTY BRAZIL** - C.2717-J. F.3209-0200. Apto, 4/4, sd 2 sts, td reform R\$ 420 mil. APV420257.

**TERTULIANO RÉGO**- C.1098J. F.3203-2800. Plantão sábd/om. Em const, local nobre, 419m2 área, sl 4 amb, var, lav, esc, 4 sts, demais depts, 3 gar, lazer. R\$ 662.900,00. TR-14905.

**1.2** Apartamento  
Aluga

**Alecrim**

**1 Quarto**

**PROCURADORIA DE IMÓVEIS**- C.998. F.4006-3838/9107-3408. Plantão sábd/om. Apto, Kinet Vitória sl, 1/4, wc soc R\$ 320,00 + tx e IPTU. APL025.

**PROCURADORIA DE IMÓVEIS**- C.998. F.4006-3838/9107-3408. Plantão sábd/om. Edf Stavelot, sl, 1/4, wc soc c/ box, coz, ár serv, R\$ 480,00 + tx e IPTU. APL-118.

**Barro Vermelho**

**1 Quarto**

**PROCURADORIA DE IMÓVEIS**- C.998. F.4006-3838/9107-3408. Plantão sábd/om. Edf Stavelot, sl, 1/4, wc soc c/ box, coz, ár serv, R\$ 530, + tx e IPTU, APL308.

**3 Quartos**

**TEC IMOBILIÁRIA** - C.1718 F.3221-2222/9981-0538. Edf Rainha Vitória, próx ao Midway Mall, quadra, pisc, slão fest, play, gar, 3/4 (1ste) c/ arms, 2 wcs, coz c/arm, ár.serv. R\$ 700,00 + cond e sem IPTU.

**REIS MAGOS** - C.1328. F. 3222-4480/3211-2355. Cond. José Bezerra: 2sls, 3/4 1 ste, wc soc, coz, ár. serv, depend. comp. R\$ 1 mil.

**TERTULIANO RÉGO** - C.1098. F.3203-2800. Plantão sábd/om. Ótm local, sl 2 amb, 3/4(1 st), wc soc, coz/desp, ár/serv, dep emp, gar. R\$ 700,00. TR-13726.



**1.3 Alecrim**

**2 Quartos**  
TERTULIANO RÉGO- C.1098J. F.3203-2800. Plantão Sáb/Dom. Ótimo invest, casa c/1 2 amb, 2/4 (1 ste), wc soc, coz/arm, ar serv + 2 kitnetes c/si, qto, wc, coz, cada + pto comerc. R\$ TR14320.

TERTULIANO RÉGO- C.1098J. F.3203-2800. Plantão Sáb/Dom. Excel local, área de expansão comerc, 2 pav, terraço, sl 2 amb, 2/4, wc soc, demais dep, ld somb, R\$ 190 mil. TR16364.

**Bairro Nordeste**

**3 Quartos**

TERTULIANO RÉGO- C.1098J. F.3203-2800. Plantão Sáb/Dom. Exc casa, reform recente, 300m2 const, terraço, sl 2 amb, escrit, 3 sts, wc soc, coz, demais depts, 4 gar. R\$ 160 mil. TR14305.

**Barro Vermelho**

**+ de 3 Quartos**

PROCURADORIA DE IMÓVEIS - C.998. F.4006-3838. Plant: Sáb/Dom. Cs c/4/4 sd 3 sts, sl p/2 amb, wc, coz, ar serv, dep, 3 vg gar. R\$ 330 mil. CV638.

PROCURADORIA DE IMÓVEIS - C.998. F.4006-3838. Plant: Sáb/Dom. Cs ampla, c/4/4 sd 1 st, ótm localiz sl 2 amb, 2 vgs, pisc. R\$ 250 mil. CV611.

**Candelária**

**3 Quartos**

CASA QUITADA -ste c/arm emb+2/4 c/arm emb, jdm, 2 gar cob c/port eltr, escr c/banc e est, sl star/jantar, wc soc, cop/coz c/arm banc e mesa gran, ar serv, dep emp, estucada/decorada, terr240m2. Em frente Rádio 98. R\$ 285 mil. F: 3206-7200/9197-5280(welter)

PROCURADORIA DE IMÓVEIS - C.998. F.4006-3838. Plantão sáb/dom. Cs c/ 3/4 (sd 1ste) 2 sl, wc, coz, dep emp R\$ 200 mil. CV665.

PROCURADORIA DE IMÓVEIS - C.998. F.4006-3838. Plantão sáb/dom. Csa c/3/4, 1 ste, sl/3 amb, wc soc, coz, ar serv, dep emp. R\$ 220 mil. CV663.

TERTULIANO RÉGO- C.1098J. F.3203-2800. Plantão Sáb/Dom. Casa em exc. estado de conserv, 248m2 const, 2 pav, terraço, sl p/2 amb, lav, 3/4 (1 ste/closet e 2 semi-ste), dep emp, 4 gar, ldo/sombra, pisc. R\$ 450 mil. TR16901.

TERTULIANO RÉGO - C.1098J. F.3203-2800. Plantão Sáb/Dom. Casa confortável, exc acab, terraço, 2 sts, lav, 3/4 (1 ste), demais depts, 3 gar, tudo c/arm, lado sombra. R\$ 300 mil. TR14476.

**+ de 3 Quartos**

SÓLIDA IMÓVEIS- C.0316J/S. Plantão no 3133-4000. Cs c/ 4/4 (1ste) c/ closet + hidr, sl p/2 amb, d.c.e, esc, 2 vgs, pisc, terr med 12x30m R\$ 300 mil. SIVC-4024.

HENRIQUE VIEIRA - C.2704. 17ª Reg. F.3231-4458/9115-6658. Green Village, duplex, 4 sts, ar lazer c/pisc, R\$ 2 milhões. www.henriquevieira2704.com.br

PROCURADORIA DE IMÓVEIS - C.998. F.4006-3838. Plantão sáb/dom. Csa c/184m2 ar const, 4/4 sdo 2 sts, pisc, próx ao Fórum. Ac financ caixa. R\$ 280 mil. CV691.

PROPERTY BRAZIL - C.2717-J. F.3209-0200. Cs alto padrão 4 ste, hidr, 2 wc R\$ 1.300.000. CAV4202.

LC EMP. IMOB - C.1597-J. F.3206-6323/8899-6169. Vdo cs ampla, sl 3 amb, 4 gar, copa coz, dep, terr 31x30 R\$ 600 mil. LC21.

**3 Quartos**

HENRIQUE VIEIRA- C.2704. 17ª Reg. F.3231-4458/9115-6658. Cidade Jardim, gar, sl, escr, wc, 3 st, coz, dep, ar, lazer c/pisc. www.henriquevieira2704.com.br

**1.3 Capim Macio**

LC EMP. IMOB - C.1597-J. F.3206-6323/8899-6169. Vdo be-la cs c/1 2 amb, 3/4 s/2 ste, copa, coz, dep, escrit, pisc, churr, sombra, bar R\$ 550 mil. LC23.

LC EMP. IMOB - C.1597-J. F.3206-6323/8899-6169. Casa c/2 sts, 3/4 s/1 ste, escrit, copa/coz, dep emp, wc soc. R\$ 300 mil. LC30.

LC EMP. IMOB - C.1597-J. F.3206-6323/8899-6169. Casa c/1, 3 sts, closet, wc soc, 2 gar c/ carros, esc, dep emp. R\$ 320 mil. LC43.

TERTULIANO RÉGO- C.1098J. F.3203-2800. Plantão sáb/dom. Excel csa, 1.000m2 terreno, recuada, terraço amplo, sl 2 amb, lav, 3/4(2 sts) wc soc, demais dep, 4 gar, pisc/wc apoio. R\$ 750 mil. TR16145.

TERTULIANO RÉGO- C.1098J. F.3203-2800. Plantão Sáb/Dom. Otm casa, recuada, terraço, sl 2 amb, lav, esc, 3/4 (2 sts), wc soc, demais depts, 4 gar. R\$ 390 mil. TR16092.

LC EMP. IMOB - C.1597-J. F.3206-6323/8899-6169. Casa c/ sl p/2 amb, 3 ste, coz, wc soc, ar srv, dep emp, gar 5 aut, jard, qtal R\$ 350 mil. LC42.

**Capim Macio**

**2 Quartos**

PROCURADORIA DE IMÓVEIS - C.998. F.4006-3838. Plantão sáb/dom. Csa c/2 pav. Terr c/2 sts sd 1 master, 3 sts, esc, coz/arm e dep, wc soc, 1º and c/2 sts sd 1 c/2, 2 dep/emp, jd, pisc, gar/vários cars, ótm invov. R\$ 500 mil. CV181.

**+ de 3 Quartos**

SÓLIDA IMÓVEIS- C.0316J/S. Plantão no 3133-4000. Csa c/ 380m2, c/2 sts, 4/4-3 sts, coz/ arm, D.C.E, esc c/wc, 3 vg, jd, qtal, cerca. R\$ 550 mil. SIVC-4020.

PROPERTY BRAZIL - C.2717-J. F.3209-0200. Cs duplex 4 sts, pisc. R\$ 470 mil. CAV430179.

**Cidade Jardim**

**2 Quartos**

SÓLIDA IMÓVEIS - C.0316J/S. Plantão no 3133-4000. Csa c/ 2/4 (1ste) sl, coz, dep, 4 vgs, 126 m2 a const, terr 15x30m, bem const R\$ 300 mil. SIVC-2027.

**3 Quartos**

TERTULIANO RÉGO- C.1098J. F.3203-2800. Plantão Sáb/Dom. Ótimo local, recuada, terraço, sl 2 amb, lav, 3/4 (2 sts), wc soc, demais depts, 3 gar. R\$ 270 mil. TR16476.

LC EMP. IMOB - C.1597-J. F.3206-6323/8899-6169. C/3 sts, 3 sts c/arm, copa/coz, c/arm, ar serv, dep compl, jardim, qtal, pisc, R\$ 680 mil. LC97.

**Cidade Satélite**

PROCURADORIA DE IMÓVEIS - C.998. F.4006-3838. Plantão sáb/dom. Csa num terr de 360m2, ldo sombra, constr orig. Ac financ CEF R\$ 160 mil. CV684.

**2 Quartos**

TERTULIANO RÉGO- C.1098J. F.3203-2800. Plantão Sáb/Dom. Ó local, 2ª etapa, terraço, sla, 2/4 arm(1 ste), wc soc, coz, ar/serv, bastante ar/livre. R\$ 120 mil. TR12480.

**3 Quartos**

CASA - C/3/4, 2 sts, gar, área serviço, bem localizada, R\$ 125 mil quitada. 8838.6284/3082.2337.

SÓLIDA IMÓVEIS- C.0316J/S. Plantão no 3133-4000. Csa c/3/4, sl, coz, gar, terr med 12x30m. R\$ 140 mil. Aceita financ. SIVC.3024.

PROPERTY BRAZIL - C.2717-J. F.3209-0200. Cs 3/4 snd 2 ste. R\$180 mil. CAV320290.

**1.3 Cidade Satélite**

PROPERTY BRAZIL - C.2717-J. F.3209-0200. Csa 3/4 1 ponto comercial R\$ 140.000,00 CAV 300301.

PROPERTY BRAZIL - C.2717-J. F.3209-0200. Csa 3/4 sd 1 st, R\$ 155.000,00. CAV 310302.

TERTULIANO RÉGO- C.1098J. F.3203-2800. Plantão Sáb/Dom. Cond Fech, exc csa, 2pav, 204m2 const, terr, sla 2amb, lav, escrit, 3 sts, closet, demais dep, 2 gar, ldo sombra, R\$ 320 mil. TR17294.

TERTULIANO RÉGO- C.1098J. F.3203-2800. Plantão Sáb/Dom. Reformada, Exc local, terraço, sl 2 amb, 3/4 (2 sts), wc soc, demais depts, 3 gar. R\$ 210 mil. TR16618.

**+ de 3 Quartos**

SÓLIDA IMÓVEIS- C.0316J/S. Plantão no 3133-4000. Csa c/4/4, sl, coz, dep, 4 vgs, 2 kitnetes 6x6m de 1/4, sl, coz, wc R\$ 200 mil. SIVC.4027.

HENRIQUE VIEIRA- C.2704. 17ª Reg. F.3231-4458/9115-6658. Csa, ar, ggm p/3 carr, 2 sts, wc, 4/4, s/2 sts, desp, ar serv, dep.

**Cidade Verde**

**2 Quartos**

SÓLIDA IMÓVEIS- C.0316J/S. Plantão no 3133-4000. Csa c/ 195,50m2, 2 sts, 2/4 c/closet sd (1 st c/var), wc, coz, D.C.E, pisc, churr, jardim, 3 vgs. R\$ 240 mil. SIVC-2019

LC EMP. IMOB - C.1597-J. F.3206-6323/8899-6169. Pechincha, Vdo csa c/ sl p/2 amb, 2/4, wc soc, copa/coz, ar, 2 gar, ar serv, recuada, isolada, qtal, AC Financiamento p/ CEF, R\$ 130 mil. LC20.

**3 Quartos**

SÓLIDA IMÓVEIS- C.0316J/S. Plantão no 3133-4000. Csa c/3 ste, sl, coz, 4 wc (box em vidro) 188m2 ar, constr, var, grad, cerca elet, terr 250m2, 2 vgs R\$ 340 mil. SIVC.3077.

HENRIQUE VIEIRA- C.2704. 17ª Reg. F.3231-4458/9115-6658. Cs, wc, sl, 3/4, 1 st, coz, desp, ar/serv, depend. R\$ 200 mil. CEF.

PROPERTY BRAZIL - C.2717-J. F.3209-0200. Csa cond fec, 3 sts, duplex, 2 closet, 2 wc soc, jard ext, esc, sl vis/jar, ar, ar/lazer comp, R\$ 375 mil, CAV330131.

PROPERTY BRAZIL - C.2717-J. F.3209-0200. Csa 3/4 sd 1 ste, 2 sts amplas, dep comp, cerca elet, R\$ 190 mil, CAV310132.

JADI CRECI 1177 - F: 3208-3736/9406-3496/8878-2230. DU- PLEX 3/4 s/2sts, sl, coz, wc soc, dep. emp. 210mil Fin.CEF.

**+ de 3 Quartos**

SÓLIDA IMÓVEIS- C.0316J/S. Plantão no 3133-4000. Duplex, 400m2, sl 3 amb (4 ste), 1 master c/ closet e hidr, coz, d.c.e, 3 vgs, jd, portão cerca elet, estudo prop, ac imov, menor valor, R\$ 850 mil. SIVC 4028.

PROCURADORIA DE IMÓVEIS - C.998. F.4006-3838. Plantão sáb/dom. Cs c/4/4, sd 2 sts e 2 semi ste), esc, 4 sts p/9 amb, home, wc serv. R\$ 950 mil. CV664.

PROPERTY BRAZIL - C.2717-J. F.3209-0200. Csa, 4/4 sd 2 sts, terr 450m2, R\$ 400 mil, CAV420173.

**Conj. dos Bancários**

**3 Quartos**

LC EMP. IMOB - C.1597-J. F.3206-6323/8899-6169. Vdo cs sl p/2 amb, 4/4 s/2 sts, closet, arm, coz, wc soc, gar 2 carr. R\$ 400 mil. LC.67.

TERTULIANO RÉGO- C.1098J. F.3203-2800. Plantão Sáb/Dom. Cond fech, loc exc, ótm casa, recuada, 2 pav, terraço, 2 sl, escrit 4 suit, wc soc, demais dep, 4 gar, pisc/bar/churrasq/wc apoio R\$ 850 mil. TR16231.

PROCURADORIA DE IMÓVEIS - C.998. F.4006-3838. Plantão sáb/dom. Excel casa, Rua Principal ideal p/comerc, terr c/780m2. R\$ 450 mil. APV686.

**3 Quartos**

TERTULIANO RÉGO- C.1098J. F.3203-2800. Plantão Sáb/Dom. Ótm casa, 142m2 const, terraço, 2 sts, 3/4 (1 ste) wc soc, dep emp, 8 gar, ldo/sombra. R\$ 175 mil. TR15577.

**1.3 Dix-Sept Rosado**

**+ de 3 Quartos**

SÓLIDA IMÓVEIS- C.0316J/S. Plantão no 3133-4000. Casa, c/ 4/4, 2 sts, coz, wc, 195m2, 1 vg, esc. R\$ 90 mil. SIVC.4030.

**Emaús**

**3 Quartos**

SÓLIDA IMÓVEIS- C.0316J/S. Plantão no 3133-4000. 3/4 (1ste) 2 sl, coz, 112 m2 ac, terr 200m2, exc acab, 2 vg, cerca el, jd, qtal R\$ 150 mil. SIVC-3070.

SÓLIDA IMÓVEIS- C.0316J/S. Plantão no 3133-4000. Cs C/ 94,66M2, c/si p/2 amb, 3/4-1 st, coz, 2 vg, pisc, lobby, guar. R\$ 140 mil. SIVC.3056.

HENRIQUE VIEIRA- C.2704. 17ª Reg. F.3231-4458/9115-6658. Csa, ar, gar, wc, sl, 3/4, s/1 ste, coz, R\$ 135 mil.

JADI CRECI 1177 - F: 3208-3736/9406-3496/8878-2230. Marajoara, 3/4 (1ste), dep. emp. 145m, R\$ 160 mil Fin. CEF.

JADI CRECI 1177 - F: 3208-3736/9406-3496/8878-2230. Trairí, Rio Parnaíba, nova 3/4 (1ste), 2 sts, 130m, 140 mil Fin. CEF

JADI CRECI 1177 -3208-3736/9406-3496/8878-2230. R. Aer. Cruzeiro do Sul 3/4(1st), sl, coz, wc soc, gar, 120 mil. Fin. CEF

JADI CRECI 1177 -3208-3736/9406-3496/8878-2230. R. Aer. Galeão 3/4(1st), 2 sts, coz, wc soc, gar, 130 mil. Fin. CEF

TERTULIANO RÉGO- C.1098J. F.3203-2800. Plantão Sáb/Dom. Linda casa, pronta p/morar, terraço, sl 2 amb, 3/4 (2 sts), wc soc, demais depts, 2 gar, pisc, ldo/sombra. R\$ 130 mil. TR16414.

**Lagoa Nova**

**3 Quartos**

LC EMP. IMOB - C.1597-J. F.3206-6323/8899-6169. Csa impecável c/ 3 sts, 3 ste, copa/coz, escrit, dep emp, qto desp, arms, gradeada, cerca elet, pisc c/ apoio, esqúria em ipê, R\$ 450 mil. LC92.

LC EMP. IMOB - C.1597-J. F.3206-6323/8899-6169. Vdo cs clássica c/ acab 1º, sl p/3 amb, 3 ste, closet, dep emp, gar 4 car R\$ 600 mil. LC22.

**+ de 3 Quartos**

SÓLIDA IMÓVEIS- C.0316J/S. Plantão no 3133-4000. Cs c/ 5/4 (3ste) 196 m2 a const, sl p/2 amb, 4 vg, terr 200m2, jard. Rec. imóvel menor R\$, carro, ac. CEF. R\$ 270 mil. SIVC.5008

SÓLIDA IMÓVEIS- C.0316J/S. Plantão no 3133-4000. Duplex, 400m2, sl 3 amb (4 ste), 1 master c/ closet e hidr, coz, d.c.e, 3 vgs, jd, portão cerca elet, estudo prop, ac imov, menor valor, R\$ 850 mil. SIVC 4028.

PROCURADORIA DE IMÓVEIS - C.998. F.4006-3838. Plantão sáb/dom. Cs c/4/4, sd 2 sts e 2 semi ste), esc, 4 sts p/9 amb, home, wc serv. R\$ 950 mil. CV664.

PROPERTY BRAZIL - C.2717-J. F.3209-0200. Csa, 4/4 sd 2 sts, terr 450m2, R\$ 400 mil, CAV420173.

**LC EMP. IMOB - C.1597-J.**

**3 Quartos**

TERTULIANO RÉGO- C.1098J. F.3203-2800. Plantão Sáb/Dom. Cond fech, loc exc, ótm casa, recuada, 2 pav, terraço, 2 sl, escrit 4 suit, wc soc, demais dep, 4 gar, pisc/bar/churrasq/wc apoio R\$ 850 mil. TR16231.

PROCURADORIA DE IMÓVEIS - C.998. F.4006-3838. Plantão sáb/dom. Excel casa, Rua Principal ideal p/comerc, terr c/780m2. R\$ 450 mil. APV686.

**3 Quartos**

TERTULIANO RÉGO- C.1098J. F.3203-2800. Plantão Sáb/Dom. Ótimo local, terraço, sl p/2 amb, 4/4 (1 ste), wc soc, demais depts, gar, ldo/sombra. R\$ 175 mil. TR15577.

**1.3 Lagoa Nova**

LC EMP. IMOB - C.1597-J. F.3206-6323/8899-6169. Vdo cs, sl p/2 amb, 4 sts, coz, wc soc, dep emp, gar 4 autos, ótm loc, R\$ 300 mil. LC100.

**Lagoa Seca**

**+ de 3 Quartos**

SÓLIDA IMÓVEIS- C.0316J/S. Plantão no 3133-4000. 4/4 (2 ste) sl, coz, 2 wcs, desp, 134m2 ar, constr, terr 175m2, boa conser loc bom. R\$ 190 mil. SIVC 4035.

**Morro Branco**

**3 Quartos**

PROCURADORIA DE IMÓVEIS - C.998. F.4006-3838. Plantão sáb/dom. Csa recém-constr duplex 3 ste + escrt, pisc, closet, sl 2 amb R\$ 280 mil. CV489.

**+ de 3 Quartos**

TERTULIANO RÉGO- C.1098J. F.3203-2800. Plantão sáb/dom. Exc cs, ótm loc, 323m2 const, terraço, 3 sl, lav, escrit, 4/4 (2 ste) wc soc, demais dep, 2 gar, piscina R\$ 420 mil. TR12980.

**Nova Parnamirim**

**2 Quartos**

PROPERTY BRAZIL - C.2717-J. F.3209-0200. Csa 2 ste, não financ e não e lageada. R\$ 85.000,00. CAV 330288.

TERTULIANO RÉGO- C.1098J. F.3203-2800. Plantão Sáb/Dom. Ótima casa, terraço, sl 2 amb, esc, 4/4, wc soc, demais depts, 2 gar, pisc. R\$ 190 mil. TR16774.

**Novo Parnamirim**

**2 Quartos**

PROCURADORIA DE IMÓVEIS - C.998. F.4006-3838/9904-9718. Plantão sáb/dom. 4 sts, 3 sts, wc soc, coz, copa, ar serv, dep emp, pisc cer, gar, terraço. R\$ 300 mil. CV463.

TERTULIANO RÉGO- C.1098J. F.3203-2800. Plantão Sáb/Dom. Cond fech, exc casa, terraço, sl 2 amb, 2 suit, wc soc, demais dep, 2 gar, ld somb, R\$ 155 mil. TR16659.

**3 Quartos**

ESCRIT. IMOB. CARLOS CUNHA - C.1073. F: 211-3252/4646. Cond. Fechado c/ 2 ste + 1/4, gar 2 carros, coz, dep, escritório, estucada, laterais livres, quintal, escrit. públ. R\$ 200 mil. Quitada.

SÓLIDA IMÓVEIS- C.0316J/S. Plantão no 3133-4000. 180m2, sl p/2 amb, coz, desp, ar serv, 3/4 (1ste c/ closet) wc, 2 vgs, jard, cerca elet R\$ 190 mil. SIVC.3059.

SÓLIDA IMÓVEIS- C.0316J/S. Plantão no 3133-4000. 3/4 (1 ste) sl, coz, 2 wc, 2 vg, a const 113m2, terr 200m2, recém-constr R\$ 160 mil. SIVC.3076.

SÓLIDA IMÓVEIS- C.0316J/S. Plantão no 3133-4000. 3/4 (2 ste) sl, coz, 3 wc, 2 vg, a const, 62,90 m2, terr 324m2, murada, conj Natal Sul R\$ 160 mil. SIVC.3078.

JM CORRETOR DE IMÓVEIS- C.1959. www.imoveisempre.com.br. F.9966-0834/8828-4614. Venda-se -excelent Csa, cond fech, ar nob, confort, estilzad, Csa 2 pavimts, 1 suit(blindex+closet+arms) + 2/4, varand, 4 vgs gar, 1 sla 2 ambientes(jard,invem+espilhos+rod to+sanca), lavab, ficam mveis fixs, cop, coz/arm+granit), desp,

1.3 Ponta Negra  
1.3 Casa Compra e Venda  
Ponta Negra  
+ de 3 Quartos

TERTULIANO RÉGO - C.1098.J. F.3203-2800. Plantão Sáb/Dom. Alagamar, Cs, Exc.local, 3 pav, acab, 1ª linha, terraço, sl 2 amb, lav, 4 sts, demais depts, 10 gar, pisc/churrasq/bar. R\$ 650 mil. TR15315.

TERTULIANO RÉGO - C.1098.J. F.3203-2800. Plantão Sáb/Dom. Olímp loc. do alagamar, terraço, 2 slas, lav, 4/4 (2 stes), d+ depts, 4 gar. R\$ 530 mil. TR 15222.

1.3 Ponta Negra  
TERTULIANO RÉGO - C.1098.J. F.3203-2800. Plantão Sáb/Dom. Ótm cs, exc loc, 450m2 terr, 3 pav, terraço, 3 sls, lav, 4/4 (2 stes), wc soc, demais dep, 4 gar, pisc/churr. R\$ 600 mil. TR16321.

Potilândia  
2 Quartos

LC EMP. IMOB - C.1597-J. F.3206-6323/8899-6169. Vdo cs c/ 2 sl p/2 amb, 2/4 s/1 ste, wc soc, copa/coz, desp, ár serv, dep emp, arm coz, gar 3 carr R\$ 250 mil. LC.60.

1.3 Potilândia  
3 Quartos  
TERTULIANO RÉGO - C.1098.J. F.3203-2800. Plantão Sáb/Dom. Ótm loc, 500m2 terr, terraço, 2 sls, lav, escrit, 3 sts/arm, closet, coz/arm/desp, á serv, dep emp, gar, R\$ 300 mil, TR13331.

Santarém  
3 Quartos

CASA - c/ 3/4 send 2 stes, 2 slas, coz, wc e gar p/ 2 carros. Terreno 7,20 x 33m por trás do Colégio Encanto. 3614-0785/8821-5527 Valdeci

1.3 San Vale  
+ de 3 Quartos  
TERTULIANO RÉGO - C.1098.J. F.3203-2800. Plantão Sáb/Dom. Melhor cond fech, oport (família vende por motivo de mudança) belíssima casa, acab único, 2 pav, repleta/arms, 2 terraços, sl p/2 amb, mais sl/jantar, 4 sts s/1 máster c/var/closet, estar int, coz ampla, ár serv, dep/emp, 3 gar, amplo jard c/ruf diversas, espécies nativas e ornamentais, horta, cisterna e irrigação automática c/ sistema de reaproveitamento de água cond c/lazer e linda vista p/ parque da cidade. R\$ 790 mil. TR16858.

Tirol  
2 Quartos

PROPERTY BRAZIL - C.2717-J. F.3209-0200. Cs c/3 sts, c/closet, lago artificial c/cascata. R\$ 380 mil. CAV330049.

1.3 San Vale  
San Vale  
3 Quartos  
PROPERTY BRAZIL - C.2717-J. F.3209-0200. Cs c/3 sts, c/closet, lago artificial c/cascata. R\$ 380 mil. CAV330049.

Tirol  
2 Quartos

PROPERTY BRAZIL - C.2717-J. F.3209-0200. Cs 2/4, 280 mil. CAV200271.

1.3 Tirol  
3 Quartos  
TERTULIANO RÉGO - C.1098.J. F.3203-2800. Plantão Sáb/Dom. Loc único, 341m2 terreno, terraço, 2 sls, 2/4, wc soc, demais dep, 4 gar, R\$ 280 mil. TR16137.

3 Quartos

ESCRIT.IMOB.CARLOS CUNHA - C.1073. F: 211-3252/4646. 01 Suíte, 3/4, 3 salas, dependência, garagem p/04 carros (próx. Hospital São Lucas), R\$ 1 milhão.

1.3 Zona Norte  
Zona Norte  
3 Quartos  
TERTULIANO RÉGO - C.1098.J. F.3203-2800. Plantão Sáb/Dom. Bairro Potengi, exc casa, ótm acab, terraço, 2 sls, 3/4, wc soc, demais dep, 2 gar R\$ 100 mil. TR15271.

3 Quartos

TERTULIANO RÉGO - C.1098.J. F.3203-2800. Plantão Sáb/Dom. Ótm lcal, 2pav, terraço, 2 sls, 3/4, 2wc soc, demais dep, Não AC F/nanc, R\$ 60 mil, TR17180.

1.4 Lagoa Nova  
3 Quartos  
TERTULIANO RÉGO - C.1098.J. F.3203-2800. Plantão Sáb/Dom. Exc casa, ótm loc, 1.020m2 terr, ampla, terraço, 3 sls, lav, 3/4(1 st, 2 semi-sts), wc soc, d+ depts, 4 gar, amplo jard. R\$ 2.500,00. TR15149.

Lagoa Seca  
2 Quartos

PROCURADORIA DE IMÓVEIS - C.998. F.4006-3838/9107-3408. Plantão Sáb/Dom. Cs comerc c/7 sl, 2 recep, 4 wc, ar cond, copa, dep comp, 2/4 desp, estac, ideal p/clinica. R\$ 3.500 + tx e IPTU. CPL415.

Morro Branco  
+ de 3 Quartos

TEC IMOBILIÁRIA - C.1718 F:3221-2222/9981-0538. Cs c/4/4 (1ste), por traz do CEFET, 2 sls, copa/coz, gar, dep compl, estac amplo. R\$ 1.500,00 + taxas.

Tec.Imobiliária

TEC IMOBILIÁRIA - C.1718 F:3221-2222/9981-0538. Cs c/4/4 (1ste), por traz do CEFET, 2 sls, copa/coz, gar, dep compl, estac amplo. R\$ 1.500,00 + taxas.

Parnamirim  
2 Quartos

TEC IMOBILIÁRIA - C.1718 F:3221-2222/9981-0538. Cs Cond fech, por tras do Parque de Exposição, c/2/4, sl, wc soc, coz. R\$ 300,00 + taxas.

3 Quartos

PROCURADORIA DE IMÓVEIS - C.998. F.4006-3838/9107-3408. Plantão Sáb/Dom. Casa, Santa Tereza, cond Santa Cecilia, sl p/2 amb, var, 3/4, wc soc, coz, ár serv, qtal, 2 vgs gar. R\$ 350,00 + tx e IPTU. CPL432.

Parque das Colinas  
+ de 3 Quartos

PROCURADORIA DE IMÓVEIS - C.998. F.4006-3838/9107-3408. Plantão Sáb/Dom. Cs c/4 sls, 4 sts c/arm, wc soc, hidro, esc, coz/co-pa, dep emp, desp, 6 vg gar. R\$ 2.500,00 + tx e IPTU. CPL169.

Petrópolis  
3 Quartos

PROCURADORIA DE IMÓVEIS - C.998. F.4006-3838/9107-3408. Plantão Sáb/Dom. Cs, sl 3/4, wc soc, coz, ár serv. R\$ 400,00 + tx e IPTU. CPL412.

TERTULIANO RÉGO - C.1098.J. F.3203-2800. Plantão Sáb/Dom. Exc loc, terraço, 4 sls, 3/4(1 ste/closet), wc soc, d+ depts, gar. R\$ 2 mil. TR16136.

Pitimbu  
1 Quarto

KITINET- De 1 quarto, saleta, coz, americ e wc, apenas 180,00 Tr. 8832.2021.

Pirangi  
3 Quartos

TEC IMOBILIÁRIA - C.1718 F:3221-2222/9981-0538. Cs c/3/4 Próx ao Abrigo de Velhos, sl, wc soc, coz, piso cimento verm e forro de gesso. R\$ 400,00 + taxas.

Planalto  
2 Quartos

REIS MAGOS - C.1328. F: 3222-4480/3211-2355. Área, sala, 2/4 sdo. 1 suíte, wc soc, coz, área serviços, quintal, R\$ 450,00.

# Assinatura do Diário de Natal. Um negócio de primeiro mundo.

**DIÁRIO de NATAL** (R\$ 1,00)  
www.diariodenatal.com.br

OPORTUNIDADE // A seleção para 750 vagas na Polícia Rodoviária Federal foi aprovada e o edital deverá sair em quatro meses. Os candidatos devem ter o curso superior. Já as inscrições para o concurso de

## CONCURSO ABRE 1.150 VAGAS NO RN

ESPORTES  
A partida foi válida pelo hexagonal de 2ª turno. O resultado manteve o ABC no topo da tabela ficando apenas duas rodadas. MAGNA 4

"O CARA"

Ligue já e garanta a sua.  
**(84) 4009.0220**

**DIÁRIO de NATAL**  
Novo formato | Novo visual | Novo conteúdo



1.4 Praias

Praias

2 Quartos

HENRIQUE VIEIRA - C.2704. 17ª Reg. F.3231-4458/9115-6658. Praia de Pipa, Duplex de 80m2, terraço, var, 2/4 c/ closet, 2 wc, si, coz, ar lizer, c/2 pisc, bar molhado, hidro, sauna, playg, estac fech, mobil, vig 24 hs.

Ponta Negra

3 Quartos

REIS MAGOS - C.1328. F: 3222-4480/3211-2355. Área, sla 2 ambientes, 3/4 s/1 ste, wc soc, coz, área serviços, dep, quintal, garagem 2 carros, jardim. R\$ 1 mil.

Santos Reis

3 Quartos

PROCURADORIA DE IMÓVEIS - C.998. F.4006-3838/9107-3408. Plantaio sáb/dom. Csa, sl, 3/4, wc soc, coz, ar/serv c/wc. R\$ 450,00 + tx e IPTU. CPL-167.

Tirol

1 Quarto

PROCURADORIA DE IMÓVEIS - C.998. F.4006-3838/9107-3408. Plantaio sáb/dom. Casa em Vila c/si, qto, wc soc, coz, ar serv. R\$ 250,00 + tx e IPTU. CPL022.

1.5 Pontos Comerciais Compra e Venda

Alecrim

SÓLIDA IMÓVEIS - C.0316J/S. Plantaio no 3133-4000. Excel localiz c/si ampla c/wc, no 1º andar c/2 aptos c/2/4, sl, copa/coz. R\$ 110 mil. SIVP.003.

SÓLIDA IMÓVEIS - C.0316J/S. Plantaio no 3133-4000. Duplex c/ 4,40mx15,00m, ar útil de 121 m2, depós, exc loc. R\$ 185 mil. SIVP-05.

TERTULIANO RÉGO - C.1098J. F.3203-2800. Plantaio sáb/dom. Rua comer, 2 pav, c/ estrutura p/ 4,250m2 const, estacion. R\$ 450 mil. TR16162.

Centro

TERTULIANO RÉGO - C.1098J. F.3203-2800. Plantaio sáb/dom. Exc loc, 2 pav, 256m2 const, 7 sls, 2 wc R\$ 120 mil. TR16250.

Cidade Alta

LC EMP. IMOB - C.1597-J. F.3206-6323/8899-6169. Vdo sls comer na Galeria Princesa Isabel R\$ 15 mil. LC75.

Dix-Sept Rosado

TERTULIANO RÉGO - C.1098J. F.3203-2800. Plantaio Sáb/Dom. Prédio comer, 2 pav, pav térreo 7 salas, wc. Pav sup, casa c/ sala, 1/4, coz amer, wc soc, demais dep R\$ 230 mil. TR16484.

Lagoa Nova

HENRIQUE VIEIRA - C.2704. 17ª Reg. F.3231-4458/9115-6658. Sl comer c/32m2, no Edif. Blue Tower. R\$ 75 mil.

HENRIQUE VIEIRA - C.2704. 17ª Reg. F.3231-4458/9115-6658. Prédio diversas sls, terr 36x25, na Av P de Moraes.

TERTULIANO RÉGO - C.1098J. F.3203-2800. Plantaio Sáb/Dom. Sl comer em prédio moderno, 30,97m2, toda pronta. TR16413.

Lagoa Seca

PROPERTY BRAZIL - C.2717-J. F.3209-0200. Pred comer. R\$ 250 mil. CAV.3010274.

PROPERTY BRAZIL - C.2717-J. F.3209-0200. Pred comer. R\$ 250 mil. CAV.3010274.

1.5 Morro Branco

Morro Branco

TERTULIANO RÉGO - C.1098. F.3203-2800. Plantaio sáb/dom. Oport, galpão c/357m2 área, distante 100m da Rui Barbosa, ldo/ sombra. R\$ 280 mil. TR15607.

Nova Parnamirim

TERTULIANO RÉGO - C.1098. F.3203-2800. Plantaio sáb/dom. Pto comer em av princ, 225m2 const, esq, 2 ptos comer, estacion + resid anexa. Recebe imóvel menor parte de pagto R\$ 270 mil. TR17119.

Parnamirim

SÓLIDA IMÓVEIS - C.0316J/S. Plantaio no 3133-4000. Residencial c/8 kitnets c/30m2 cada, c/1/4, sla, coz, wc, 12 vg gar, (Rende. R\$ 2.400,00/mês) Luz Indiv. R\$ 400 mil. SIVP-002.

Petrópolis

PROPERTY BRAZIL - C.2717-J. F.3209-0200. 3 sls no Harmony tot 252m R\$ 831.600,00. APV00298.

Praias

TERTULIANO RÉGO - C.1098. F.3203-2800. Plantaio sáb/dom. Praia de Pipa, exc pousada, em funcionamento, 12 aptos c/ var, toda equipada. 441m2 área const, 678m2 ter, R\$ 590 mil. TR16031.

Ponta Negra

PROPERTY BRAZIL - C.2717-J. F.3209-0200. Hotel c/ 15 stes, + rest na melhor localiz de P. Negra. R\$ 2.300.000,00. AV310234.

San Vale

HENRIQUE VIEIRA - C.2704. 17ª Reg. F.3231-4458/9115-6658. Av da Integração, prédio comer, c/ 400m2, ar const em terreno de 1000m2.

Tirol

SÓLIDA IMÓVEIS - C.0316J/S. Plantaio no 3133-4000. Sl comi exc loc, 38m2 + gar m2, pintura nova, 6º and, R\$ 100 mil. SIVC-009.

1.6 Pontos Comerciais Aluga

Alecrim

PROCURADORIA DE IMÓVEIS - C.998. F.4006-3838/9107-3408. Plantaio sáb/dom. terr c/ galpão wc soc e escrit R\$ 800,00 + tx e IPTU. PLC392.

PROCURADORIA DE IMÓVEIS - C.998. F.4006-3838/9107-3408. Plantaio sáb/dom. Loja comer c/ wc soc, copa. R\$ 280,00 + tx e IPTU. PCL-400.

PROCURADORIA DE IMÓVEIS - C.998. F.4006-3838/9107-3408. Plantaio sáb/dom. Pto comer p/ esc, clinicas, etc, reform, loc exc, med 300m2ar const, est amplo, confi R\$ 10 mil + tx e IPTU, CPL435.

TERTULIANO RÉGO - C.1098J. F.3203-2800. Pto excel p/esc, clinica, etc., 7 sls, 4 wcs, próx do Midway. R\$ 5 mil. TR-15835.

TERTULIANO RÉGO - C.1098. F.3203-2800. Plantaio Sáb/Dom. Pto Comer, exc p/ escrit, 10 sls, 10 wcs, ldo/sombra, R\$ 2.500, TR16968.

Bom Pastor

TEC IMOBILIÁRIA - C.1718 F.3221-2222/9981-0538. Galpão, c/ 200m2, 4 slas, 4 wcs e rampa p/ carreta, R\$3.500 + tx.

Candelária

EXC P/ESCRIT-escuela, clinica c/ 02 pav, 2 gar cob, recep, 11 sls c/ estant emb, almoxar, depós, 2 lav, 3wc, coz, ar serv, refrigerador c/ split, rede voz e dados, mobil. R\$ 6 mil. Próx Mat. Constr MANDACARU. F.3206-7200 9197-5280(WELTER)

PROCURADORIA DE IMÓVEIS - C.998. F.4006-3838/9107-3408. Plantaio sáb/dom. Sl comer Cond Empres. Palatino, sl c/ wc, med 27m2. Próx ao Fórum, TRT e TJ R\$ 550,00 + tx e IPTU. PCL.140.

1.6 Candelária

PROCURADORIA DE IMÓVEIS - C.998. F.4006-3838/9107-3408. Plantaio sáb/dom. P.comerc, ótimo c/4 sls, 3 wc, recepção, copa e 5 vgs estac. R\$ 2.500,00 + tx e IPTU. PCL.419.

Capim Macio

TERTULIANO RÉGO - C.1098J. F.3203-2800. Plantaio Sáb/Dom. Ótm local, 3 sls, wc, estac. Podendo alugar separadamente. R\$ 2.200,00. TR-16382.

Centro

PROCURADORIA DE IMÓVEIS - C.998. F.4006-3838/9107-3408. Plantaio sáb/dom. Sl comer, cond Cidade Nata, prés bam loc c/ rec, elev, 2 sls c/lavabo, ar cond central, sl reform isento cond. R\$ 500,00 + tx e IPTU. PCL418.

Cidade Alta

PROCURADORIA DE IMÓVEIS - C.998. F.4006-3838/9107-3408. Plantaio sáb/dom. Harmony Medical Center-sl p/consultório c/ gar. R\$ 600,00 + tx e IPTU. PCL-033.

PROCURADORIA DE IMÓVEIS - C.998. F.4006-3838/9107-3408. Plantaio sáb/dom. Sl comer, Harmony Center, prédio de luxo e moderno. Aluguel. R\$ 550,00 + tx e IPTU. PCL-061.

PROCURADORIA DE IMÓVEIS - C.998. F.4006-3838/9107-3408. Plantaio sáb/dom. P.comerc, loja comer med 30m2 c/wc soc. R\$ 500,00 + tx e IPTU. PCL-415.

TERTULIANO RÉGO - C.1098J. F.3203-2800. Plantaio Sáb/Dom. Localiz impar da P.Morais, exc p/ emp, clinicas etc, 19 sls, 5 wcs, 2 copas, estac. R\$ 7 mil TR16702.

Ribeira

TERTULIANO RÉGO - C.1098J. F.3203-2800. Plantaio Sáb/Dom. Localiz impar da P.Morais, exc p/ emp, clinicas etc, 19 sls, 5 wcs, 2 copas, estac. R\$ 7 mil TR16702.

Lagoa Nova

CENTER MOR-Salas/Lojas,wc,estac.rotativo. A partir R\$ 450,00. Próx.Fórum.9982-2715

TEC IMOBILIÁRIA - C.1718 F.3221-2222/9981-0538. Sl comer, Edif Betriz Bonnacci, próx do Shopping Midway Mall. R\$ 400,00 + tx.

PROCURADORIA DE IMÓVEIS - C.998. F.4006-3838/9107-3408. Plantaio sáb/dom. Lj comer Giovanini Fulco. Loja med 26m2. R\$ 750,00 + tx e IPTU. PCL154.

PROCURADORIA DE IMÓVEIS - C.998. F.4006-3838/9107-3408. Plantaio sáb/dom. Lj comer med 20m2 e wc, em excel localiz. R\$ 600,00 + tx e IPTU. PCL397.

TERTULIANO RÉGO - C.1098J. F.3203-2800. Plantaio Sáb/Dom. Ótimo pto comer, excel local, 190m2 const, terraço, 2 sls, 4/4 (2 sts), demais dep, ldo/sombra. R\$ 3 mil. TR-16682.

REIS MAGOS - C.1328. F: 3222-4480/3211-2355. 2 terrenos, med. 12 x 25 cada. R\$ 50 mil cada.

HENRIQUE VIEIRA - C.2704. 17ª Reg. F.3231-4458/9115-6658. Green Club I, terr 570m2, esq, qtado. R\$ 90 mil. Ac Proposta.

PROCURADORIA DE IMÓVEIS - C.998. F.4006-3838. Excel terr med 975m2, esq, ld soc, excel opção p/const. R\$ 180 mil. Plant: 2º a 6º até 19hs. Sáb/Dom até 13hs. TV-255.

PROCURADORIA DE IMÓVEIS - C.998. F.4006-3838. Plantaio sáb/dom. Terreno c/ 300m2, ldo sombra, R\$ 100 mil, TV315.

PROPERTY BRAZIL - C.2717-J. F.3209-0200. Terr Buena Vista 140.000,00 + 35 parc R\$ 3.900,00 TEV 000280.

PROPERTY BRAZIL - C.2717-J. F.3209-0200. Lote no B.Poetas c/ 419m2 R\$ 210 mil. TEV000231.

LC EMP. IMOB - C.1597-J. F.3206-6323/8899-6169. Terr, Lot Bosque das Orquídeas 12x30. R\$ 32 mil. LC.56.

TERTULIANO RÉGO - C.1098J. F.3203-2800. Plantaio Sáb/Dom. ótm terreno, exc loc, 600m2 área, murado, ld somb, R\$ 700 mil. TR19947.

CONJ. SATÉLITE/PITIMBÚ-Vende-se terreno 10x35, com uma casa de 2 qtos. 9987.5439 Carlos.

1.6 Petrópolis

Petrópolis

TEC IMOBILIÁRIA - C.1718 F.3221-2222/9981-0538. Préd Av. Salgado Filho, 600 m2 área constr, viz ao CCAA. R\$ 4 mil + Tx.

Tec.Imobiliária

TEC IMOBILIÁRIA - C.1718 F.3221-2222/9981-0538. Préd Av. Salgado Filho, 600 m2 área constr, viz ao CCAA. R\$ 4 mil + Tx.

ESCRIT.IMOB. CARLOS CUNHA - C.1073. F: 3211-3252/4646. Sala comercial.280,00 s/condominio.

PROCURADORIA DE IMÓVEIS - C.998. F.4006-3838/9107-3408. Plantaio sáb/dom. Sl comer, Harmony Medical Center-sl p/consultório c/ gar. R\$ 600,00 + tx e IPTU. PCL-033.

PROCURADORIA DE IMÓVEIS - C.998. F.4006-3838/9107-3408. Plantaio sáb/dom. Sl comer, Harmony Center, prédio de luxo e moderno. Aluguel. R\$ 550,00 + tx e IPTU. PCL-061.

PROCURADORIA DE IMÓVEIS - C.998. F.4006-3838/9107-3408. Plantaio sáb/dom. P.comerc, loja comer med 30m2 c/wc soc. R\$ 500,00 + tx e IPTU. PCL-415.

TERTULIANO RÉGO - C.1098J. F.3203-2800. Plantaio Sáb/Dom. Localiz impar da P.Morais, exc p/ emp, clinicas etc, 19 sls, 5 wcs, 2 copas, estac. R\$ 7 mil TR16702.

TERTULIANO RÉGO - C.1098J. F.3203-2800. Plantaio Sáb/Dom. Localiz impar da P.Morais, exc p/ emp, clinicas etc, 19 sls, 5 wcs, 2 copas, estac. R\$ 7 mil TR16702.

CONDOMINIO BUENAS VISTA-quadra a lote 25, 882m2, R\$: 450.000,00, preço avaliado de mercado 550.000,00.F: 3234-0811 9954-6602 (seg a sex).

SÓLIDA IMÓVEIS - C.0316J/S. Plantaio no 3133-4000. Excl cond.fech só 18 lotes 200m2 cada, excel infra-estrut, pav, pisc, pronto p/const. R\$ 80 mil cada. Tr.Diniz. SIVT.058.

SÓLIDA IMÓVEIS - C.0316J/S. Plantaio no 3133-4000. Terr em cond fech c/excel infra estrut med 423m2. R\$ 80 mil. SIVT.026.

SÓLIDA IMÓVEIS - C.0316J/S. Plantaio no 3133-4000. Terr med 497,22 m2, segurança, sl fest, pisc adul e inf, playground, Green Club III, R\$ 75 mil. SIVT.055.

REIS MAGOS - C.1328. F: 3222-4480/3211-2355. 2 terrenos, med. 12 x 25 cada. R\$ 50 mil cada.

HENRIQUE VIEIRA - C.2704. 17ª Reg. F.3231-4458/9115-6658. Green Club I, terr 570m2, esq, qtado. R\$ 90 mil. Ac Proposta.

PROCURADORIA DE IMÓVEIS - C.998. F.4006-3838. Excel terr med 975m2, esq, ld soc, excel opção p/const. R\$ 180 mil. Plant: 2º a 6º até 19hs. Sáb/Dom até 13hs. TV-255.

PROCURADORIA DE IMÓVEIS - C.998. F.4006-3838. Plantaio sáb/dom. Terreno c/ 300m2, ldo sombra, R\$ 100 mil, TV315.

PROPERTY BRAZIL - C.2717-J. F.3209-0200. Terr Buena Vista 140.000,00 + 35 parc R\$ 3.900,00 TEV 000280.

PROPERTY BRAZIL - C.2717-J. F.3209-0200. Lote no B.Poetas c/ 419m2 R\$ 210 mil. TEV000231.

LC EMP. IMOB - C.1597-J. F.3206-6323/8899-6169. Terr, Lot Bosque das Orquídeas 12x30. R\$ 32 mil. LC.56.

TERTULIANO RÉGO - C.1098J. F.3203-2800. Plantaio Sáb/Dom. ótm terreno, exc loc, 600m2 área, murado, ld somb, R\$ 700 mil. TR19947.

CONJ. SATÉLITE/PITIMBÚ-Vende-se terreno 10x35, com uma casa de 2 qtos. 9987.5439 Carlos.

Cidade da Esperança

Parnamirim

Cidade Satélite

1.7 Cidade Satélite

Cidade Verde

HENRIQUE VIEIRA - C.2704. 17ª Reg. F.3231-4458/9115-6658. Área c/9.358,86m2, Cid Satélite.

Cidade Verde

PROPERTY BRAZIL - C.2717-J. F.3209-0200. Terr murado 10x30, rua calçada, R\$ 110 mil, TEV000174.

TERTULIANO RÉGO - C.1098J. F.3203-2800. Plantaio sáb/dom. Ótimo terr, esq, ldo/sombra, 256m2, área. R\$ 78 mil. TR16181.

Dix-Sept Rosado

TERTULIANO RÉGO - C.1098J. F.3203-2800. Plantaio sáb/dom. Ótimo terr, plano, 1.200m2 área R\$ 250 mil. TR13094.

Emaus

CRECI 1756 - F:3206.5732/9982.1995/8847.4644- Ótimo terreno 10x20 = 200m2.

TERTULIANO RÉGO - C.1098J. F.3203-2800. Plantaio sáb/dom. Área c/7.000 m2, plana, ld/sombra, cercada, excel. p/ construtores. R\$ 800 mil. TR 15045.

Lagoa Seca

TERTULIANO RÉGO - C.1098J. F.3203-2800. Plantaio sáb/dom. Exc loc, 569m2 área. R\$ 380 mil. TR15883.

Nova Parnamirim

CONDOMINIO BUENAS VISTA-quadra a lote 25, 882m2, R\$: 450.000,00, preço avaliado de mercado 550.000,00.F: 3234-0811 9954-6602 (seg a sex).

SÓLIDA IMÓVEIS - C.0316J/S. Plantaio no 3133-4000. Excl cond.fech só 18 lotes 200m2 cada, excel infra-estrut, pav, pisc, pronto p/const. R\$ 80 mil cada. Tr.Diniz. SIVT.058.

SÓLIDA IMÓVEIS - C.0316J/S. Plantaio no 3133-4000. Terr em cond fech c/excel infra estrut med 423m2. R\$ 80 mil. SIVT.026.

SÓLIDA IMÓVEIS - C.0316J/S. Plantaio no 3133-4000. Terr med 497,22 m2, segurança, sl fest, pisc adul e inf, playground, Green Club III, R\$ 75 mil. SIVT.055.

REIS MAGOS - C.1328. F: 3222-4480/3211-2355. 2 terrenos, med. 12 x 25 cada. R\$ 50 mil cada.

HENRIQUE VIEIRA - C.2704. 17ª Reg. F.3231-4458/9115-6658. Green Club I, terr 570m2, esq, qtado. R\$ 90 mil. Ac Proposta.

PROCURADORIA DE IMÓVEIS - C.998. F.4006-3838. Excel terr med 975m2, esq, ld soc, excel opção p/const. R\$ 180 mil. Plant: 2º a 6º até 19hs. Sáb/Dom até 13hs. TV-255.

PROCURADORIA DE IMÓVEIS - C.998. F.4006-3838. Plantaio sáb/dom. Terreno c/ 300m2, ldo sombra, R\$ 100 mil, TV315.

PROPERTY BRAZIL - C.2717-J. F.3209-0200. Terr Buena Vista 140.000,00 + 35 parc R\$ 3.900,00 TEV 000280.

PROPERTY BRAZIL - C.2717-J. F.3209-0200. Lote no B.Poetas c/ 419m2 R\$ 210 mil. TEV000231.

LC EMP. IMOB - C.1597-J. F.3206-6323/8899-6169. Terr, Lot Bosque das Orquídeas 12x30. R\$ 32 mil. LC.56.

TERTULIANO RÉGO - C.1098J. F.3203-2800. Plantaio Sáb/Dom. ótm terreno, exc loc, 600m2 área, murado, ld somb, R\$ 700 mil. TR19947.

CONJ. SATÉLITE/PITIMBÚ-Vende-se terreno 10x35, com uma casa de 2 qtos. 9987.5439 Carlos.

Parnamirim

Cidade Satélite

1.7 Parnamirim

Ponta Negra

HENRIQUE VIEIRA - C.2704. 17ª Reg. F.3231-4458/9115-6658. Ar c/10 000m2, da BR 101, duplicada, civários prédios.

Parnamirim

PROCURADORIA DE IMÓVEIS - C.998. F.4006-3838. Plantaio sáb/dom. Terr. 467,96 m2, meio de quadra, quitado, pronto p/ construir R\$ 200 mil. TV295

PROPERTY BRAZIL - C.2717-J. F.3209-0200. 4 lotes 12 x 30 cada. Total. R\$ 120 mil. TEV000287.

**2.2** Granjias

**HENRIQUE VIEIRA** - C.2704. 17ª Reg. F.3231-4458/9115-6658. Sta Luzia granja 22 ha, csa sede nova, csa morador, telefonia fixa, 7 ha abacaxi, roça e caju anão, poço c/ 70m água mineral. www.henriquevieira2704.com.br.

**HENRIQUE VIEIRA** - C.2704. 17ª Reg. F.3231-4458/9115-6658. São José de Mipibu Granja, 10,5 ha, cs sede, csa morador, galpão c/ engenho de cana, energ trif, na marg do asfalto. www.henriquevieira2704.com.br.

**HENRIQUE VIEIRA** - C.2704. 17ª Reg. F.3231-4458/9115-6658. São Gonçalo do Amarante, Área 16 ha à 1,5 km do aeroporto. R\$ 10,00 m2.

**HENRIQUE VIEIRA** - C.2704. 17ª Reg. F.3231-4458/9115-6658. São Gonçalo do Amarante, Área 210ha, 442m de margem da estrada de Rio da Prata. www.henriquevieira2704.com.br.

**HENRIQUE VIEIRA** - C.2704. 17ª Reg. F.3231-4458/9115-6658. Pium área 12 ha, 1000m na margem do asfalto.

**HENRIQUE VIEIRA** - C.2704. 17ª Reg. F.3231-4458/9115-6658. Pium, Área 3,5 ha - 250m margem do rio pium.

**HENRIQUE VIEIRA** - C.2704. 17ª Reg. F.3231-4458/9115-6658. Neópolis-Natal, Área 4,7 ha, 220m de margem BR.101.

**HENRIQUE VIEIRA** - C.2704. 17ª Reg. F.3231-4458/9115-6658. Nísia Floresta- Lagoa do Urubú, 15 ha c/ 300m de marg de lagoa.

**HENRIQUE VIEIRA** - C.2704. 17ª Reg. F.3231-4458/9115-6658. Nísia Floresta- Lagoa do Urubú, área 05 ha-60m margem de lagoa. R\$ 300 mil.

**HENRIQUE VIEIRA** - C.2704. 17ª Reg. F.3231-4458/9115-6658. Nísia Floresta- Lagoa do Ferreira, ár c/50 ha. www.henriquevieira2704.com.br

**HENRIQUE VIEIRA** - C.2704. 17ª Reg. F.3231-4458/9115-6658. Nísia Floresta- Ár 95 ha na Lagoa do Ferreira. www.henriquevieira2704.com.br

**HENRIQUE VIEIRA** - C.2704. 17ª Reg. F.3231-4458/9115-6658. Mendes, Granj, 14 ha, csa sede 220m2, cerc, poço, 04 cercados, irrigação, rio perene. R\$ 200 mil.

**HENRIQUE VIEIRA** - C.2704. 17ª Reg. F.3231-4458/9115-6658. Macaíba 4,5 ha, csa sede, csa morador, cercada, frut, esc pública R\$ 80 mil.

**HENRIQUE VIEIRA** - C.2704. 17ª Reg. F.3231-4458/9115-6658. Macaíba área 40 ha topografia plana, cercada, 1980m na margem da BR 304.

**HENRIQUE VIEIRA** - C.2704. 17ª Reg. F.3231-4458/9115-6658. Macaíba Granja, 22 ha, csa sede, cs colono, energ trif, ár lazer c/ pisc.

**HENRIQUE VIEIRA** - C.2704. 17ª Reg. F.3231-4458/9115-6658. Macaíba área 50 ha, plana, à 02 km Centro, São 550m na margem do principal acesso ao novo Aeroporto São Gonçalo, esc. pública.

**HENRIQUE VIEIRA** - C.2704. 17ª Reg. F.3231-4458/9115-6658. Ceará-Mirim, granja, 14,5ha, csa sede c/65m Rio Maxaranguape. R\$ 125 mil. www.henriquevieira2704.com.br.

**TERTULIANO RÉGO** - C.1098J. F.3203-2800. Plantão sáb/ dom. Monte Alegre granja c/ 4,6 ha, csa sede/morador, suite p/ hóspedes, curral, pocilga, galinheiro, 2 poços, 2 sistemas, piscina/churrasq R\$ 300 mil. TR15871.

**3** VEÍCULOS

**3.1** Automóveis

Fabricantes

Buggy

**BUGGY BABY 82** - Motor e caixa de macha 1ª. R\$ 4 mil. F. 3082-6114/8878-4992

**3.1** Citroen

**Citroen**

**C3 EXCL 03/04** - 1.6, 4p, prata, c/dh/ar/ve/te. R\$ 24.800. AUTOBRAZ 4006-5000.

**Fiat**

**FIAT UNO FLEX 07** - 2 portas. R\$ 18.500. F. 9105-7548/3206-3353

**FIORINO BAÚ 96** - Bom estado de conservação. Branco. R\$ 8 mil. F: 8883-2057

**IDEA ELX FLEX 05/06** - 1.4, 4P, bege, c/dh/ar/ve/te/al. R\$ 31.900. AUTOBRAZ 4006-5000.

**PÁLIO 99** - Em bom estado. F: 8886-0121/9995-2704

**PALIO FIRE 05/06** - 1.0, 2p, branca. c/ar. R\$ 18.300. AUTOBRAZ 4006-5000.

**PALIO FIRE 06/07** - 1.0, 4p, cinza, c/dh/ar/ve/te. R\$ 22.900. AUTOBRAZ 4006-5000.

**PALIO FIRE 07/08** - 1.0, 4p, verde, c/ar/ve/te/al. R\$ 26.800. AUTOBRAZ 4006-5000.

**PALIO FIRE 07/08** - 1.0, 2p, prata, c/ar/ve/te. R\$ 25.800. AUTOBRAZ 4006-5000.

**PALIO FIRE 07/08** - 1.0, 2p, vermelha, c/v/te/al/som. R\$ 23.500. AUTOBRAZ 4006-5000.

**PALIO FIRE 1.0 02/03** - 4p, branca, c/dh/ar/ve/te. 19.100. AUTOBRAZ 4006-5000.

**PALIO FIRE 1.0 03/03** - 4p, branca, c/ar/ve/te/al. R\$ 16.300. AUTOBRAZ 4006-5000.

**PALIO FIRE 1.0 05/06** - 4p, Branco, c/ar. R\$ 20.500. AUTOBRAZ 4006-5000.

**PALIO FIRE 1.0 05/06** - 4p, Cinza, c/ar/te. R\$ 20.700. AUTOBRAZ 4006-5000.

**PALIO FIRE 1.0 05/06** - 4p, prata, c/ar. R\$ 20.200. AUTOBRAZ 4006-5000.

**PALIO FIRE 1.0 05/06** - 2p, azul. 18.700 AUTOBRAZ 4006-5000.

**PALIO WK ADV 05/06** - 1.8, 4p, prata, c/dh/ar/ve/te/al. R\$ 30.300. AUTOBRAZ 4006-5000.

**PALIO WK ELX 07/07** - 1.4 4P, prata, c/dh/ar/ve/te/al. CS 31.800. AUTOBRAZ 4006-5000.

**PALIO WK HLX FLEX 04/05** - 1.8, 4p, prata, dh/ar/ve/te. R\$ 24.900. AUTOBRAZ 4006-5000.

**SIENA ELX 1.0 04/05** - 4p, cinza, dh/ar/ve/te. R\$ 22.700. AUTOBRAZ 4006-5000.

**SIENA ELX 1.0 04/05** - 4p, branca, dh/ar/te/al. R\$ 25.300. AUTOBRAZ 4006-5000.

**SIENA ELX 1.4 05/06** - 4p, vermelha c/dh/ar/ve/te/al. R\$ 26.800. AUTOBRAZ 4006-5000.

**SIENA FIRE 07/07** - 1.0, 4p, prata c/dh/ar/ve/te/al. R\$ 27.900. AUTOBRAZ 4006-5000.

**SIENA FIRE 07/08** - 1.0, 4p, cinza, c/dh/ar/ve/te/al. R\$ 28.700. AUTOBRAZ 4006-5000.

**SIENA FIRE 07/08** - 1.0, 4p, vermelha c/dh/ar/ve/te. R\$ 27.900. AUTOBRAZ 4006-5000.

**SIENA HLX 1.8 04/05** - 4p, branco, dh/ar/ve/te. R\$ 22.700. AUTOBRAZ 4006-5000.

**STILO 1.8 04/04** - 4P, azul, c/ dh, ar, ve, te, r. R\$ 22.900. AUTOBRAZ 4006-5000.

**UNO ANO 90** - Cor prata, 2 portas. R\$ 4 mil. F: 9987-4422

**UNO M FIRE 1.0 03/04** - 4p, vermelha R\$ 16.800. AUTOBRAZ 4006-5000.

**UNO M FIRE 1.0 04/05** - 4p, Preta. R\$ 18.900. c/ar/r. AUTOBRAZ 4006-5000.

**UNO M FIRE 1.0 05/06** - 4p, azul. R\$ 19.300. c/te/al. AUTOBRAZ 4006-5000.

**UNO M FIRE 1.0 06/07** - 4p, prata c/te. R\$ 20.500. AUTOBRAZ 4006-5000.

**UNO M FIRE 1.0 06/07** - 2p, branca. R\$ 19.700. AUTOBRAZ 4006-5000.

**3.1** Fiat

**UNO M FIRE 1.0 07/08** - 2p, Prata. R\$ 19.700. AUTOBRAZ 4006-5000.

**UNO M FIRE 1.0 07/07** - 2p, branca, c/v.e. R\$ 20.200. AUTOBRAZ 4006-5000.

**Ford**

**ECOSPORT XLS 1.6 06/07** - 4p, verm, c/dh/ar/ve/te/al. R\$ 35.800,00. AUTOBRAZ 4006-5000.

**ECOSPORT XLT 1.6 05/05** - 4p, prata, c/dh/ar/ve/te/al. R\$ 33.900,00. AUTOBRAZ 4006-5000.

**FIESTA SD 05/05** - 1.6, 4p, branca, dh/ar/r. R\$ 21.900. AUTOBRAZ 4006-5000.

**FIESTA SD 05/06** - 1.0, 4p, prata, dh/ar/ve/te. R\$ 21.900. AUTOBRAZ 4006-5000.

**FORD KA** - 2007 c/ar, alarme. R\$ 18.500,00. F.: 9991.5003.

**FORD KA 07** - AR, AL, TE. Único dono, 31.000km. F: 9118-0347

**FORD KA ANO 1997** - Completo, cor vermelha. R\$ 8.500,00. F: 9987-4422

**FORD KA PRETO 07/07** - Único dono, AR/TRI/AL/som/película. R\$ 9 mil + 37 x 495,00. F:8807-1214

**KA 05/06** - 1.0, 2p, branco. c/ar. R\$ 17.900. AUTOBRAZ 4006-5000.

**KA 06/06** - 1.0, 2p, branca, c/ar. R\$ 18.300. AUTOBRAZ 4006-5000.

**KA 06/07** - 1.0, 2p, cinza, c/v/te/al. R\$ 16.900. AUTOBRAZ 4006-5000.

**POLO SEDAN 07** - completo, bege, R\$ 33.500. F:3608-0900/ 9922-9045, Marcelo.

**CELTA LIFE 1.0 06/07** - 2P, branca, c/ar. R\$ 20.700. AUTOBRAZ 4006-5000.

**CELTA LIFE 1.0 07/08** - 2P, branca, c/ar. R\$ 24.200. AUTOBRAZ 4006-5000.

**CORSA CLASSIC LIFE 06/07** - 1.0, 4p, prata, c/ar. R\$ 23.900. AUTOBRAZ 4006-5000.

**CELTA LIFE 1.0 06/07** - 2P, branca, c/ar. R\$ 20.700. AUTOBRAZ 4006-5000.

**CELTA LIFE 1.0 07/08** - 2P, branca, c/ar. R\$ 24.200. AUTOBRAZ 4006-5000.

**VDO. TORNADO** - 03, REVISADA. c/30.000km. Tr. 9954-6061.

**GM**

**3.3** Motos

Fabricantes

**Honda**

**4** TRABALHO E FORMAÇÃO PROFISSIONAL

**4.1** Oferta de Trabalho

**PRECISA-SE URGENTE!** -Aux.de cozinha,cozinheiro p/rist food de Shopping da Zona Norte,Contratação imediata.Comparar na OTIMIZA RH na R.Norton Faria,1448,sla 12,rua lateral do Pits Burg da Prudente.F:3211-6424. selecaootimiza@yahoo.com.br

**DESEMPREGADO?** -Cadastro grátis:www.multiservicosnatal.com.br ou F:8723-7847

**TRABALHE EM CASA** - s/experiência, ambos os sexos,interessados escrever p/cx.postal 522,cep. 59025-971,Natal,m.

**VAGAS NA MADUÍJA** - Oportunidade para quem quer trabalhar, F:3221-6242 / 3221-5555. Rua Coronel Cascudo 332,Cidade Alta - Centro

**SÓLIDA IMÓVEIS** - C.0316J/S. Oportunidade de trabalho para início imediato, vagas para quem deseja entrar no mercado imobiliário, dispomos de vagas para pessoas maiores, com mínimo 2º grau, com ou sem experiência, oferecemos excelente carteira de clientes, mandar currículos para: oportunidades@gmail.com

**SE VOCÊ PRECISA** - De: Empregada Doméstica, Pedreiro, Eletricista, Jardineiro e etc. Agência Boa Sorte. 3645.7614/8891.2227.

**EXCELENTE OPORTUNIDADE** - Pessoas de MOSSORÓ que estejam interessadas em obter lucro de até 30% com produtos da CAZO COSMÉTICOS. Procurar Marta, Tel: 8823-0086

**RESTAURANTE AROMA DE CAFE** - Contrata Auxiliar de cozinha c/ experiência. Tratar na R. Mossoró, 604 Tirol. F: 3222-3181

**EMPREGO URGENTE** - 8 Porteiro, 12 Vendedor, 3 Op. caixa, 6 ASG, 4 Aux. financeiro, 6 Aux adm, 10 Vigilante, 4 Gerente, 8 Balconista, 10 Promotora, 8 Aux produção, 5 Garçoneiro, 8 Aux cozinha, 4 Digitadora, 6 Op telemarketing e 4 Aux escritório. F: 3086-8050/3086-4452. Em cima da Loja Emanuele do Alecrim, 2º andar, sala 209.

**OFEREÇO-ME TRABALHAR** - como FAXINEIRA. F:9189-7854

**OFEREÇO-ME- TÊC.ENFERMAGEM** Pacientes idosos, crianças.Hosp.resid e disp p/viagens.8853-6663/9990-8859

**5** CASA & SERVIÇOS

**5.1** Construções e reformas

**5.2** Educação e Ensino

**5.3** Moda, Vestuário e Beleza

**5.4** Massagem terapêutica

**5.5** Promoção IMPERDÍVEL-Massagens. F:8807-9385

**5.6** Cosméticos e Perfumes

**SUCOS(BABOSA)**-Cosmêt,Controle peso.8842-0046/3213-2609

**5.7** Estética

**5.8** Salão e Cabeleireiro

**ESCOVA MARROQUINA** - Atendimento a domicilio. PROMOÇÃO mês julho. R\$ 50,00. F:8849-6099.

**5.9** Serviços Para o Lar

**LAVANDERIA ÁGUA VIVA**-Buscamos e entregamos em Parnamirim e Natal sem taxa. F.:3272-1466/9913-4244/9141-5500/ 8729-1995

**5.6** Marmitta

**MJK MARMITAS&QUENTINHAS** -DELICIOSAS. Entrega em domicilio. Ligue! 3234-2087/3016.

**5.7** Serviços Profissionais

**5.8** Contador

**JR CONTABILIDADE** -RN serviços contábeis, simples nacional, cálculos trabalhistas. Abertura e alteração de empresas. F: 9618-1611/3205-9814.

**3.1** GM

**PRISMA 08/09** - maxx 1.4 4p, prata, c/dh/ar/ve/te. R\$ 32.000. AUTOBRAZ 4006-5000.

**Honda**

**HONDA FIT LX 1.4 03/04** - 4p, dourado, c/dh/ar/ve/te. R\$ 26.900. AUTOBRAZ 4000-5000.

**Renault**

**CLIO AUT. 04/05** - 1.0, 4p, prata. R\$ 18.900. c/dh/ar/ve/te,al. AUTOBRAZ 4006-5000.

**CLIO PRI. 04/05** - 1.0, 4p, branca R\$ 18.900. c/dh/ar/ve/te/r/al. AUTOBRAZ 4006-5000.

**OPORT. ÚNICA** - MEGANE RXE 2.0, ano 2001, R\$ 11.500,00. URGENTE! F: 8882.6603

**URGENTE!** -RENAULT R19, 1.6, ano 95, R\$ 6 mil. F: 8882.6603

**Volkswagen**

**FOX 1.0 FLEX 06/07** - Ar, direção, 27.000 km, 25 mil.9990-9066

**GOL 02 ESPECIAL** - Completo, IPVA pago. R\$ 15.300,00. F: 3234-0083/9900-1777 Dr. João.

**GOL 04/04** - 1.0, 2p, cinza, c/ar/te/al. R\$ 19.300,00. AUTO BRAZ. T. 4006-5000.

**GOL 05/06** - 1.0, prata.R\$ 20.900. AUTO BRAZ. T. 4006-5000.

**GOL 06/07** - 1.0, branca, c/dh/te/al. R\$ 22.600. AUTO BRAZ. T. 4006-5000.

**GOL 93 1.6** - gnv, cor azul. F: 9451-3346, Jean.

**POLO SEDAN 07** - completo, bege, R\$ 33.500. F:3608-0900/ 9922-9045, Marcelo.

**3.3** Motos

Fabricantes

**Honda**

**PRECISA-SE URGENTE**  
**AUXILIAR ADMINISTRATIVA / SECRETÁRIA**  
Com experiência mínima de 2 anos. Domínio em faturamento, planilhas, gráficos, relatórios, contas a pagar e receber. É Imprescindível boa fluência verbal e escrita e ótimo domínio em informática. Contratação imediata. Interessadas devem enviar currículo para contato@madcasa.com

**ANÚNCIOS QUE DISCRIMINEM NÃO É LEGAL**

**Art. 373-A.** Ressalvadas as disposições legais destinadas a corrigir as distorções que afetam o acesso da mulher ao mercado de trabalho e certas especificidades estabelecidas nos acordos trabalhistas, é vedado:

I- Publicar ou fazer publicar anúncio de emprego no qual haja referência ao sexo, à idade, à cor ou situação familiar, salvo quando a natureza da atividade a ser exercida, pública e notoriamente, assim exigir; ( Artigo 373-A, inciso I, da CLT)

**Art. 1º.** Fica proibida a adoção de qualquer prática discriminatória e limitativa para efeito de acesso a relação de emprego, ou sua manutenção, por motivo de sexo, origem, raça, cor, estado civil, situação familiar ou idade, ressalvadas, neste caso, as hipóteses de proteção ao menor previstas no inciso XXXIII, do art. 7º da Constituição Federal. (Art. 1º, Lei nº 9029/95).

**5** CASA & SERVIÇOS

**5.1** Construções e reformas

**5.2** Educação e Ensino

**5.3** Moda, Vestuário e Beleza

**5.4** Massagem terapêutica

**5.5** Promoção IMPERDÍVEL-Massagens. F:8807-9385

**5.6** Cosméticos e Perfumes

**SUCOS(BABOSA)**-Cosmêt,Controle peso.8842-0046/3213-2609

# Rogério Ceni está de volta

Depois de três meses afastado por lesão, goleiro reforça o Tricolor hoje

BRASILEIRO 2009 - SÉRIE A

O técnico Ricardo Gomes confirmou as expectativas e relacionou Rogério Ceni para a partida contra o Fluminense, hoje, no Morumbi, pela rodada de abertura do retorno do Campeonato Brasileiro. Rogério Ceni estava afastado desde abril, após sofrer uma fratura no tornozelo esquerdo, e seu retorno era aguardado para a partida contra o Sport, domingo, mas acabou adiado por conta de dores. Outra novidade na lista foi o zagueiro Rodrigo, que renovou empréstimo com o São Paulo após sofrer embolia pulmonar. O jogador pode ser o substituto de Miranda ou de Renato Silva, expulsos contra o Sport.

No Fluminense, o técnico Renato Gaúcho faz mistério sobre o time titular. O treinador não divulgou se irá optar pelo esquema 4-4-2 ou pelo 3-5-2 e promoveu algumas alterações em relação ao time que atuou no jogo passado, contra o Coritiba, no Maracanã. O



Atleta foi relacionado pelo técnico Ricardo Gomes para o jogo contra o Fluminense, hoje, no Morumbi

volante Fábio Santos deev entrar no lugar de Wellington Monteiro, lesionado, enquanto João Paulo substituiu Augusto na lateral esquerda.

O treinador do Fluminense não tem nenhum desfalque por suspensão para a partida contra o São Paulo. As baixas do time são de ordem física. O volante Wellington Monteiro, substituído no primeiro tempo contra o Coritiba, está com dores no joelho e foi descartado do confronto. Os atacantes Leandro Amaral, que recupera a forma física, e Fred, em trabalho intensivo de fisioterapia por causa de lesão na virilha, também estão fora da partida.

## SÉRIE A

### Jogos de hoje

19h30

Santos x Grêmio

Vitória x Atlético

Botafogo x Santo André

21h

Barueri x Sport

21h50

São Paulo x Fluminense

Coritiba x Palmeiras

Internacional x Corinthians

## ATLETISMO

### JADEL NÃO ALCANÇA O PÓDIO

Medalha de prata no Mundial de Osaka, em 2007, o brasileiro Jadel Gregório não repetiu o feito em Berlim. Na final do salto triplo, ontem, o brasileiro sentiu uma lesão no joelho, que o impediu de alcançar o pódio. Na disputa por uma medalha na final do salto masculino, o brasileiro queimou sua primeira tentativa. Nas chances seguintes, alcançou as marcas de 16,89m, 16,84m e 16,74m.

Contudo, quando iria realizar sua quinta tentativa, o brasileiro sentiu uma lesão no joelho e abortou o salto. Na sexta e última chance, Jadel correu, mas a lesão o impediu de saltar, acabando com as chances de medalha do atleta de 28 anos. O britânico Phillips Idowu conquistou o ouro na prova do salto triplo ao vencer a prova com um salto de 17,73 metros, ele também conseguiu a melhor marca mundial do ano. O português Nelson Évora, atual campeão olímpico e mundial, fez 17m66 e acabou com o segundo lugar. O bronze foi para o cubano Alexis Copello, com 17m36.



Avenida Mônica Dantas, 34, Centro  
59280-000 Macaíba/RN  
CNPJ: 08.234.148/0001-00

#### PROCESSO LICITATÓRIO Nº 113/2009 MODALIDADE - PREGÃO PRESENCIAL REGISTRO DE PREÇO

O Pregoeiro do Município de Macaíba/RN torna público que se encontra aberta licitação com o objetivo de realizar **REGISTRO DE PREÇO PARA FUTURA AQUISIÇÃO DE PROTETOR SOLAR**. A sessão pública dar-se-á no dia **31/08/2009, às 09:00 horas**, na sede da Prefeitura Municipal. O Edital estará à disposição dos interessados na sede do Executivo Municipal e no sítio oficial [www.prefeiturademacaiba.com.br](http://www.prefeiturademacaiba.com.br), a partir das 08:00 às 14:00 horas. Macaíba/RN, 18/08/2009. Sócrates Laranjeira Borges - Pregoeiro.



Avenida Mônica Dantas, 34, Centro  
59280-000 Macaíba/RN  
CNPJ: 08.234.148/0001-00

#### PROCESSO LICITATÓRIO Nº 114/2009 MODALIDADE - PREGÃO PRESENCIAL - RP

O Pregoeiro do Município de Macaíba/RN torna público que se encontra aberta licitação com o objetivo de contratar empresas para **REGISTRO DE PREÇO PARA FUTURAS AQUISIÇÕES DE MATERIAIS DE USO LABORATORIAL**. A sessão pública dar-se-á no dia **01/09/2009, às 09:00 horas**, na sede da Prefeitura Municipal. O Edital estará à disposição dos interessados na sede do Executivo Municipal e no sítio oficial [www.prefeiturademacaiba.com.br](http://www.prefeiturademacaiba.com.br), a partir das 08:00 às 14:00 horas. Macaíba/RN, 18 de agosto de 2009. Sócrates Laranjeira Borges - Pregoeiro.

#### AVISO DE LICITAÇÃO - PREGÃO ELETRÔNICO

O Departamento de Estradas de Rodagem - DER/RN, através da Comissão de Pregão, instituída pela Portaria nº 0038/2009 - DER, de 11/05/2009, avisa para conhecimento dos interessados, que fará realizar Licitação conforme o abaixo especificado. Maiores Informações serão obtidas no citado endereço nos dias úteis, no horário das 7:00 às 13:00 horas.

EDITAL: nº 015/2009  
MODALIDADE: PREGÃO ELETRÔNICO  
OBJETO: Aquisição de Material Permanente (Móveis)  
DATA DE INÍCIO DE ACOLHIMENTO DAS PROPOSTAS: 24/08/2009  
DATA DA ABERTURA DAS PROPOSTAS: 09/09/2009  
DATA DA DISPUTA DE PREÇOS: 11/09/2009  
HORA: 09:00 Horas (Horário de Brasília-DF)  
ENDEREÇO ELETRÔNICO: [www.licitacoes-e.com.br](http://www.licitacoes-e.com.br)

NATAL (RN), 18 de Agosto de 2009

Engº Civil Carlos Mario Fernandes Oliveira Lira  
Pregoeiro

#### PREFEITURA MUNICIPAL DO NATAL SECRETARIA MUNICIPAL DE SAÚDE

##### AVISOS DE LICITAÇÃO

O Pregoeiro da Secretaria Municipal de Saúde, localizada na Rua João Pessoa, 634, 13º andar, sala 11 - telefax: (84) 3232-6104 Centro, nesta Capital, objetivando o grau de competitividade preconizado pela administração, torna público a realização dos certames abaixo especificados:  
**PREGÃO ELETRÔNICO Nº 20.038/2009** - Aquisição de condicionadores de ar e geladeiras, para o dia 31.08.2009, às 09:00 (nove) horas. Horário de Brasília.

O Edital com as especificações e demais detalhes encontram-se à disposição dos interessados no Site: para consultar o Edital [www.licitacoes-e.com.br](http://www.licitacoes-e.com.br), para realização do Pregão: [www.licitacoes-e.com.br](http://www.licitacoes-e.com.br), conforme requisitos e condições legais dispostos na Legislação pertinente.

Natal/RN, 17 de agosto de 2009.

Angelo José Varela Barca  
Pregoeiro

#### PREFEITURA MUNICIPAL DO NATAL SECRETARIA MUNICIPAL DE SAÚDE

##### AVISOS DE LICITAÇÃO

O Pregoeiro da Secretaria Municipal de Saúde, localizada na Rua João Pessoa, 634, 13º andar, sala 11 - telefax: (84) 3232-6104 Centro, nesta Capital, objetivando o grau de competitividade preconizado pela administração, torna público a realização dos certames abaixo especificados:

**PREGÃO PRESENCIAL Nº 20.037/2009** - Contratação de agência de viagens para fornecimento de passagens aéreas, para o dia 31.08.2009, às 09:00 (nove) horas.  
**PREGÃO PRESENCIAL Nº 20.044/2009** - Aquisição de pilhas e baterias, para o dia 01.09.2009, às 09:00 (nove) horas.  
**PREGÃO PRESENCIAL Nº 20.039/2009** - Manutenção corretiva em máquinas de datilografia e calcular, para o dia 02.09.2009, às 09:00 (nove) horas. O Edital com as especificações e demais detalhes encontram-se à disposição dos interessados no endereço acima citado, no horário das 8:00 às 13:00 de segunda a sexta-feira e no site da prefeitura [www.natal.rn.gov.br](http://www.natal.rn.gov.br), conforme requisitos e condições legais dispostos na Legislação pertinente.

Natal/RN, 17 de agosto de 2009.

Angelo Jose Varela Barca  
Pregoeiro



FÁBIO PACHECO

fabiopacheco.rr@diariosassociados.com.br

# drible curto

## STJD não brinca

O Superior Tribunal de Justiça Desportiva não está para brincadeiras. Na segunda-feira o ABC Futebol Clube foi a julgamento pela 1ª Comissão Disciplinar por conta de um atraso de apenas dois minutos no retorno do intervalo no jogo contra o Paraná Clube, realizado no dia 28 de julho, em Curitiba. Incluso no artigo 215 do Código Brasileiro de Justiça Desportiva (CBJD), "Deixar de apresentar a sua equipe em campo até a hora marcada para o início ou reinício da partida, prova ou equivalente", que prevê como pena, multa de até R\$ 1.000,00 (mil reais) por minuto que atrasar.

Mas a argumentação do advogado alvinegro Paulo Rubens Máximo foi muito boa e os auditores baixaram a multa para R\$ 220,00 o minuto de atraso, passando a régua em R\$ 440,00. Quem também corre o risco de pegar uma multa é o Alecrim, só que mais salgada. O atraso na entrada em campo contra o Treze de Campina Grande, pela primeira fase da Série D, foi estipulado em até R\$ 5 mil o minuto. Parece que quanto mais baixa a série, mais o clube paga. Não dá pra dar bofeira, principalmente quando se mexe nos cofres das agremiações.

## Macaíba

Paulinho Macaíba que já defendeu ABC, Treze e Campinense nessa temporada, agora vai defender o Botafogo nas disputas da Copa Paraíba. O jogador se apresenta na sexta-feira. Macaíba ainda é o artilheiro alvinegro na temporada, com nove gols.

## Futsal

ABC/UnP/Art&C e Checar Serviço Automotivo, de Ceará Mirim, vão decidir o título do primeiro turno do Campeonato Norte-rio-grandense de Futsal. As duas equipes disputam o jogo de ida na próxima sexta-feira, às 20h, no ginásio municipal de Ceará-Mirim. A partida da volta está marcada para o próximo dia 29, às 19h30, provavelmente no ginásio do Complexo Esportivo Sagrada Família, já que Natal não dispõe de ginásio para a disputa da final.

## Surf

O potiguar Alan Jones caminha para ingressar na elite do surf nacional, o Super-Surf, do próximo ano, e no momento a vaga estaria assegurada através da quarta das quinze vagas da segunda divisão nacional, o Brasil Tour, no qual ele é décimo primeiro, antes de duas etapas nacionais ainda previstas, uma no Rio de Janeiro e outra Ceará

## Ronaldinho x Bolt

O primeiro ministro italiano e proprietário do Milan, Silvio Berlusconi, deu ordens ao brasileiro Leonardo, técnico do time, para que escale Ronaldinho Gaúcho no ataque da equipe a partir de agora. Berlusconi afirmou que é um "desperdício" Ronaldinho atuar no meio-campo e foi além ao comparar o jogador brasileiro com o fenômeno jamaicano Usain Bolt. "O nosso Usain Bolt? Chama-se Ronaldinho. Ele tem que estar na área, é uma ordem categórica. Ronaldinho deve jogar onde pode fazer coisas extraordinárias", afirmou o italiano.



Luca Bruno/AP Photo

## JERNS

### ETAPA REGIONAL REÚNE 4 MIL ATLETAS

Quase quatro mil atletas de escolas estaduais, municipais, federal e particulares de ensino médio e fundamental começaram a competição dos Jerns em busca de medalhas na fase regional dos Jogos Escolares do Rio Grande do Norte de Mossoró. A abertura do encontro aconteceu na segunda-feira, no ginásio CPP. Serão disputadas as modalidades de futsal, handebol, basquete, vôlei indoor, vôlei de dupla, atletismo, futebol de campo, futebol de areia, ciclismo, taekwondor, tênis de mesa, natação e xadrez.

Estão participando dos jogos atletas de 49 escolas estaduais, 20 municipais, 25 particulares e uma federal, dos municípios de Mossoró, Baraúna, Serra do Mel, Areia Branca, Governador Dix-sept-Rosado, Tibau e Upanema. As melhores equipes nos esportes coletivos e os dois primeiros colocados nas provas individuais estarão classificados para a fase final da competição que acontece em Natal, no próximo mês de outubro.

# Uchôa fica em sexto no campeonato paulista

## Piloto potiguar de kart subiu pela terceira vez no pódio na temporada

O piloto potiguar mirim, Victor Uchôa disputou a 6ª Etapa do Campeonato Paulista de Kart no último final de semana, no autódromo de Interlagos, em São Paulo. Porém, por causa dos compromissos escolares, o jovem piloto só pôde viajar no dia da competição, sem ter tido tempo para realizar nenhum treino prévio na pista de Interlagos. Ele largou em 8º mas conseguiu terminar a prova na sexta posição. Essa é a terceira vez que Victor sobe no pódio em São Paulo, on-

de ele sustenta a 7ª colocação no campeonato.

Victor Uchôa também participou do Campeonato Pernambucano, no domingo. Largando em 4º, o piloto liderou boa parte da corrida assumindo a liderança já na segunda volta. O piloto seguiu na pole até ser vencido pelo cansaço. Ele foi ultrapassado no final da corrida e terminou a prova na 2ª colocação, ficando apenas um décimo atrás do vencedor da corrida.

Líder no campeonato potiguar, Victor é o 3º melhor piloto de sua categoria, segundo o ranking nacional de pilotos. Ele volta a acelerar dias 12 e 13 de setembro, quando deve repetir a dose novamente. Correr no sábado em São Paulo, pelo Campeonato Paulista e



Victor Uchoa/Divulgação

## Piloto mirim lidera o campeonato norte-rio-grandense de kart

no domingo pelo Pernambucano, onde ocupa a 4ª colocação. Além disso, o piloto potiguar Victor Uchôa participa da seletiva RBC, que acontece

em Natal, entre os dias 18 e 20 de setembro. A competição é válida como 5ª e 6ª etapas do segundo turno do Campeonato Potiguar de Kart.

*O Diário de Natal  
completa 70 anos e você pode ser  
o campeão dessa festa.*

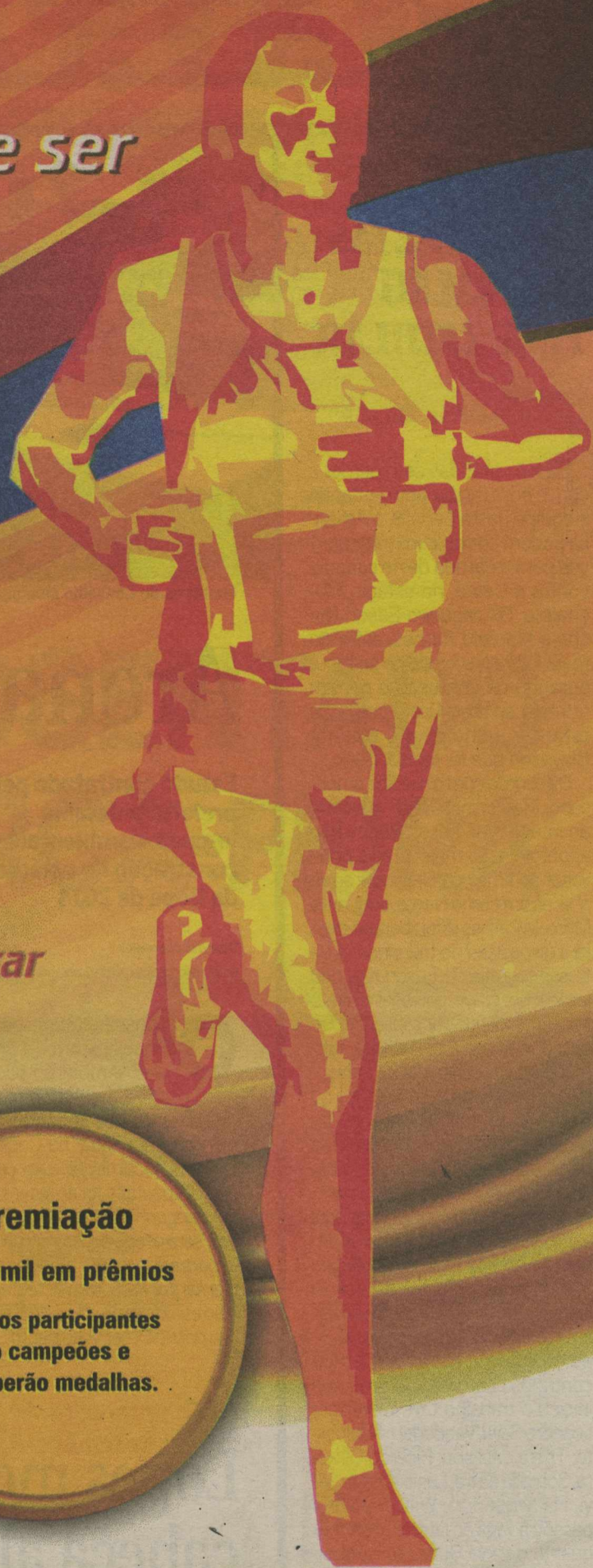

*Corrida 10K Natal. A Cidade do Sol vai virar  
a capital nordestina do bem-estar.*

**Dia 20/09/09, às 9h.**  
Largada e chegada  
na Praça Cívica.

**Inscreva-se.**  
De 10 de agosto a 10 de setembro.  
Somente no site:  
[www.10knatal.com.br](http://www.10knatal.com.br).  
Valor: R\$ 10,00.

**Premiação**  
R\$ 12 mil em prêmios  
Todos os participantes  
são campeões e  
receberão medalhas.

REALIZAÇÃO

PATROCÍNIO



Rio Grande do Norte  
**Assembléia Legislativa**

78

## AMÉRICA

TRÊS ATLETAS  
VOLTAM AO  
TIME TITULAR

Bruno Araújo

brunoaraujo.rn@diariosassociados.com.br

Há três partidas sem perder e com o bom rendimento voltando à equipe nesta Série B, o América poderá contar com três reforços para a partida deste sábado, contra o Ceará, no estádio Machadão. Os zagueiro Edson Rocha e Marcelo Ramos, além do meia Fábio Neves estão se recuperando de contusão e podem retornar ao time. Outro que pode reforçar a equipe é o volante Glaydson que foi regularizado.

De acordo com o médico americano, Maeterlinck Rêgo, o exame de imagem de Edson Rocha não apontou lesão mais forte e pode voltar ao time no coletivo de amanhã, assim como Neves, enquanto Marcelo Ramos já foi liberado e está a disposição do treinador. "A ultrassonografia do Edson não deu lesão mais grave, portanto o atleta teve apenas um dor muscular. Fará treinamento à parte, será submetido a uma carga maior e na quinta já deverá estar com o elenco no treino de apronto. O Marcelo Ramos já vem trabalhando, liberado para todas as atividades e Fábio Neves tem boas chances de participar do coletivo na quinta", explicou.

Enquanto aqueles jogadores entregues ao Departamento Médico não retornam, o técnico Roberto Fonseca na tarde de ontem um coletivo e começou a esboçar a equipe que deverá entrar em campo contra os cearenses. O time que iniciou o trabalho teve Weverton; Leandro Silva, Vanderlei e Adalberto; Thoni, Jackson, Ricardo Oliveira, Somália e Tita; Lúcio e Tiago Silvi. Na sequência, Wilton Goiano passou à vaga do lateral Thoni, enquanto o meia Guarú e o lateral-esquerdo Altair substituíram, respectivamente, Somália e Tita.

Hoje, Fonseca ainda comanda mais um coletivo no CT, e na quinta, no Machadão, define os convocados para o jogo do final de semana contra o Ceará, quarto colocado do brasileiro.



Frankie Marcone/DN/D.A. Press



Membros do Conselho Municipal de Planejamento Urbano e Meio Ambiente se reuniram ontem para discutir o projeto do estádio das Dunas

## Arena terá licença ambiental

Estudo contratado pela  
prefeitura detalha  
impactos ambientais na  
construção do estádio  
da Copa de 2014

Bruno Vasconcelos

brunovasconcelos.rn@diariosassociados.com.br

O Conselho Municipal de Planejamento Urbano e Meio Ambiente (Complan) conheceu ontem o relatório que trata dos impactos ambientais para Natal na Copa de 2014. O documento com cerca de 700 páginas foi apresentado pelo engenheiro Leonardo Tinoco e será usado como instrumento para se conceder a licença ambiental prévia. Foram detectados pelo estudo realizado pela Fundação para o Desenvolvimento Sus-

tentável da Terra Potiguar (Fundep) 96 impactos ambientais e urbanísticos, sendo 48 positivos e 48 negativos para a cidade.

A divulgação de todos os impactos será realizada pela prefeitura do Natal após a análise e votação do Complan, o que está marcado para acontecer no próximo dia 25. Porém, o titular da Secretaria de Meio Ambiente e presidente do Complan, Kalazans Bezerra, afirmou que apesar da igualdade na quantidade dos impactos, os negativos podem ser contornados ou compensados. "Caso os impactos negativos superassem os positivos o Conselho não aprovaria o projeto e a Semurb não poderia conceder a licença prévia", ressaltou Kalazans, que não vê problemas na concessão da licença prévia dentro do prazo da

Fifa, que é até 31 deste mês.

Um dos impactos negativos levantados pelo estudo e que gerou questionamento dos conselheiros diz respeito à drenagem e saneamento da área destinada ao Complexo do Estádio das Dunas. O relatório da Fundep aponta as soluções práticas para o problema, como a construção de estações de tratamento e galerias de drenagem saindo do complexo indo até o rio Potengi.

A problemática do trânsito e o aumento do comércio informal nas imediações do complexo das Dunas também foram apontados como impactos negativos para Natal.

Já em relação aos impactos positivos, Leonardo Tinoco destaca a própria construção do novo estádio em substituição ao Machadão como algo bom para a cidade.

"Em termos de impacto ambiental, é uma grande vantagem a substituição do Machadão pelo Estádio das Dunas, tanto do ponto de vista dos ganhos com o novo equipamento, quando pela troca, sem prejuízos para o meio ambiente", explica.

## Relatório

Para concluir o relatório em pouco mais de 30 dias, a Fundep montou uma equipe com 25 coordenadores e dezenas de engenheiros e arquitetos. O estudo custou cerca de R\$ 620 mil e será detalhado pelos membros do Complan até a próxima terça-feira, dia 25, quando o projeto será aprovado ou não pelo Conselho. Depois disso, a Semurb terá até dia 31 para conceder a licença ambiental prévia e apresentar à Fifa.

## ABC

Lopes monta quebra-  
cabeça alvinegro

Bruno Araújo

brunoaraujo.rn@diariosassociados.com.br

A situação está cada dia mais complicada para o ABC. Apesar da chegada de mais dois novos jogadores, o zagueiro Pedro e o volante Alexandre Oliveira, no clube alvinegro, a "bruxa" parece estar solta no Complexo de Treinamentos Vicente Farache. Além do desfalque já confirmado do zagueiro Gaúcho, e das possíveis ausências do zagueiro Leonardo, do lateral-esquerdo Bruno Barros, agora, o "Mais Querido" também pode ficar sem o meia Sandro e o lateral-direito Bosco.

O treino realizado na tarde de

ontem, no estádio Frasqueirão, não foi muito feliz para o técnico Flávio Lopes. Após uma dividida entre Sandro e Chiquinho, o meio-campo levou a pior e deixou o campo alegando dores na coxa e pode ficar fora. Rogerinho, que recuperado de lesão recente, passou a ocupar a vaga do meia, que estava improvisado na esquerda.

Outro que pode desfalcar o Alvinegro no jogo do próximo sábado é o Bosco. O clube recebeu um comunicado do Superior Tribunal de Justiça Desportiva (STJD) informando sobre o julgamento do atleta pela expulsão na partida contra a Portuguesa/SP, quando se envol-



Fabio Cortez/DN/D.A. Press

Apesar dos novos contratados, equipe terá desfalques contra o Bragantino

veu numa discussão com o jogador Simão, ex-ABC. Se vier a ser penalizado, o jogador poderá ficar até duas partidas fora.

## Reforços podem estrear

Tentando equilibrar os desfalques na equipe, Lopes aproveitou a chegada dos novos atletas e os escalou já no provável time titular. "Infelizmente podemos ficar sem esses jogadores e precisa-

mos acelerar a adaptação para que eles possam nos ajudar o mais rápido possível", afirmou o treinador visivelmente frustrado com os desfalques na equipe. "Estou quebrando a cabeça para montar o time, mas vamos trabalhar forte, pois uma vitória fora pode nos devolver ao bom caminho", declarou o técnico alvinegro Flávio Lopes ao término do treino de ontem no CT.