

DIÁRIO de NATAL

QUINTA-FEIRA Natal, 17 de setembro de 2009

www.diariodenatal.com.br

R\$ 1,00

FUNDADOR DOS DIÁRIOS ASSOCIADOS: ASSIS CHATEAUBRIAND

O melhor do BLUES



O GUITARRISTA AMERICANO JOHN PRIMER, QUE ACOMPANHOU O LENDÁRIO MUDDY WATERS, MOSTRA SEU REPERTÓRIO TÍPICO DA ESCOLA DE CHICAGO EM SHOW NO BUDDA PUB, ESTA NOITE. PÁGINA 13

CORAGEM// Desesperada com o comportamento do filho, moradora de Parnamirim procurou delegacia para avisar que ele tinha roubado um aparelho de TV dela para trocar por drogas. Homem foi detido e confessou o crime. O acusado de receber a mercadoria roubada também foi preso. PÁGINA 11

MÃE DENUNCIA FILHO À POLÍCIA

Maria Iglê/Especial/DN/D.A Press



INICIATIVA // Moradores transformam lixão em área verde na comunidade de Além Potengi, Zona Norte de Natal. PÁGINA 8

sem



FUNÇÃO

Com equipamentos de controle de velocidade desligados, pedestres têm que se arriscar para atravessar vias como as avenidas Hermes da Fonseca, Ayrton Senna e Prudente de Moraes. As pistas ficaram mais perigosas sem a fiscalização sobre os motoristas. PÁGINA 9

máquinas

Mostramos os melhores carros em exibição no Salão de Frankfurt, na Alemanha. PÁGINAS 21 e 22



O RN APÓS UM ANO DE CRISE

ESTADO RETOMA CRIAÇÃO DE EMPREGOS E CLIMA É DE OTIMISMO

PÁGINAS 5 e 7

BINGOS E CAÇA-NÍQUEIS

CCJ da Câmara aprova jogos

PÁGINA 4

TAXISTA ASSASSINADO

É o 3º caso no estado este ano

PÁGINA 12



70 anos de vida com mais conteúdo.

DROGAS

Preso grande traficante de Currais Novos

Policiais rodoviários federais prenderam ontem, na BR 427, em Currais Novos, Anderson Luis Alves da Silva, 20 anos, passageiro de um táxi que ia de Caicó para Currais Novos. A prisão aconteceu quando o acusado foi abordado pelos policiais logo depois de ter jogado um pacote para fora do táxi, metros antes da equipe da PRF. Os policiais vasculharam o mato e encontraram uma pedra de 50 gramas de crack. Ao ser levado para a Delegacia de Polícia de Currais Novos, foi identificado pelos agentes como um dos maiores traficantes da cidade.

FESTA DO BOI

Programação de shows definida

A Viva Promoções e a Fontes promoções confirmaram ontem a grade de programação da nova Arena de Shows da Festa do Boi 2009. O evento será realizado entre os dias 9 a 17 no parque Aristóteles Fernandes, em Parnamirim. Na primeira noite, a sexta-feira (9) será Exaltasamba, Arreio de Ouro e Forro dos Plays. No sábado (10), Desejo de Menina, Chicabana e Solteiros do forró. No domingo (11), Belo, Louro Santos e Soanata. Na última sexta-feira (16) é vez do Forró do Muído, a energia de Cheiro de Amor e Forró do Bom. O sábado (17) terá o sertanejo universitário de Jorge e Mateus, Jeito Moleque e Grafith.

Índice

economia	05
idades	07
muilo	12
famosos	14
televisão	16
brasil	17
opinião	18
munlo	20
esportes	30

otempo hoje

NATAL // Nublado a parcialmente nublado

RIO GRANDE DO NORTE // Nublado a parcialmente nublado no litoral leste. Parcialmente nublado a claro nas demais áreas.

tábua de marés
03:09 2,5
15:38 2,4
LUA minguante
09:04 0,0
21:17 0,1

Greve dos correios tem adesão máxima de 20% no RN

Cerca de 200 funcionários estão parados em busca de melhores condições de trabalho

Roberto Cavalcanti
robertocavalcanti.rn@diariosassociados.com.br

Cerca de 200 funcionários operacionais dos Correios do Rio Grande do Norte aderiram à greve deflagrada ontem, sob o comando nacional da categoria. Segundo informações o presidente do Sindicato Estadual dos Trabalhadores dos Correios, Francisco Moacir Soares, e do assessor de comunicação dos Correios do RN, João Vianey de Faria, o número de funcionários do serviço operacional dos Correios que aderiram a greve é de, no máximo, 20%.

João Vianey diz que a greve atingiu apenas o Centros de Distribuição Domiciliar (CDD) e, para evitar transtornos a população, os Correios utilização um grupo de contingente, do setor administrativo, que foram deslocados para



Carteiros e outros profissionais da distribuição paramam, seguindo movimento nacional

suprir a falta do profissionais do setor de distribuição. Ele diz que "as negociações continuam e que, ao fim da reunião entre os comandos nacionais da categoria e dos Correios, em Brasília, serão resolvidas as pendências e a paralisação

chegará ao fim". Moacir, do sindicato dos Correios, também, acredita haverá entendimento entre as partes. "Se tudo correr de acordo com nossas reivindicações, a categoria, que se reunirá hoje às 10h, em frente à sede dos Correios da Ribeira,

será deliberado o retorno ao trabalho". Até o fechamento desta edição, os comandos estavam em reunião em Brasília e, ainda não havia resultado se a greve continuaria ou não. O telefone para informações dos Correios é: 0800-570-0100.

EDUCAÇÃO

Professores param em defesa do piso

Professores da rede pública fizeram um ato ontem para reforçar as negociações entre a categoria e os governos estadual e municipal para cobrar o cumprimento da lei que regula o piso salarial em R\$ 1.138. Eles reuniram cerca de 1,2 mil pessoas, entre professores e alunos, em uma passeata até a Assembleia Legislativa e a Prefeitura de Natal, onde repetiram os protestos.

Na ocasião, representantes de entidades estudantis, policiais civis, trabalhadores em supermercados, entre outros, apoiaram o movimento e aproveitaram para fazer suas reivindicações. As reivindicações dos professores são o

cumprimento de acordos firmados entre a categoria e o governo. Além da cobrança o piso salarial nacional, os professores estão lutando pela correção do pagamento da antecipação do piso.

O Sindicato dos Trabalhadores em Educação do RN (Sinte/RN), representado pela coordenadora geral Fátima Cardoso e da diretora Vera Messias, se reuniram com a Secretaria de Estado da Educação e da Cultura (SEEC) e, segundo elas, receberam a confirmação do governo de que "na próxima folha de pagamento, já está previsto o pagamento da antecipação do piso," diz Fátima. O secretário geral da Fe-



Manifestantes saíram nas ruas da Cidade Alta ontem

deração dos Trabalhadores em Administração Pública Municipal do RN (Fetam/RN), Francisco de Assis Gomes Filho diz que "os governos não estão cumprindo o plano de cargos e salários dos professores. Grande parte desses professores recebem salários entre R\$ 700 e R\$ 950. São poucos os que atin-

gem o piso real," reclama Assis. Ele diz que "as mudanças de classe dos professores não estão sendo cumpridas. São poucos os professores que conquistaram a mudança de classe," afirma. O movimento encerrou com o show de artista da terra, na praça 7 de setembro, em frente à AL.

Arquivo/DB/D.A Press

Frankie Marcone/DN/D.A Press.



FLÁVIA URBANO

flaviaurbano.m@diariosassociados.com.br

Observatório DN

Jogo aberto

A coesão da base da governadora Wilma de Faria (PSB) com vistas a 2010 depende, agora, da capacidade do deputado estadual Robinson Faria (PMN) e do vice-governador Iberê Ferreira de Souza (PSB) de se entenderem. Antes disso não há hipótese de se estabelecer critérios para escolha do candidato ao governo do estado. Sem uma convergência dos dois, a definição de qualquer regra será inócua.

Segundo o deputado Fábio Faria (PMN), anfitrião do jantar que contou com a participação dos deputados federais Henrique Eduardo Alves (PMDB) e João Maia (PR) e da governadora Wilma de Faria (PSB),

sem diálogo a possibilidade de entendimento era virtual. Porque o candidato escolhido dificilmente teria o apoio do outro.

Já Iberê considerou a reunião positiva. Ele disse que o grupo optou por trabalhar em prol da união da base, respeitando o pensamento de todos e sem excluir ninguém. "Eu acredito que agora estamos próximos de chegar a um consenso", comentou. O nome do candidato deve ser escolhido até dezembro. A governadora foi voto vencido na tese de fazer esse anúncio o quanto antes. Esse foi o desfecho de um encontro que começou tenso e de espíritos armados.

● Entre os ânimos exaltados durante reunião da UP, destacou-se o modo calmo com que o deputado federal João Maia (PR) se conduziu. Defensor do lema "no stress", ele deixou evidente o que já se comentava nos bastidores, não está no páreo pela indicação para o governo do estado e disputará a reeleição. Dizem que a postura de João tem o dedo do deputado Henrique Alves, em decorrência da indicação para a relatoria de um dos projetos de lei do pré-sal.

● Ex-prefeito de Natal, Carlos Eduardo Alves (PDT) disse estar aberto para conversar com os integrantes da Unidade Potiguar, citando que seu nome foi colocado pelo grupo como alternativa para o governo do estado. Assim como o vice-governador Iberê Ferreira de Souza (PSB), Carlos vai mais para ouvir do que pra falar. A viabilização da candidatura dele não é fácil.

● Nesta sexta-feira, o DEM realiza no Ocean Palace Resort o Primeiro Seminário de Gestão Municipal: Novas Ideias para um futuro de Excelência, com as participações do prefeito de São Paulo Gilberto Kassab e do governador do Distrito Federal José Roberto Arruda. Na ocasião, haverá um coquetel para celebrar os 30 anos de vida pública do senador José Agripino Maia.

● Em tempos de crise financeira, para as prefeituras que ainda podem, o meio de assegurar melhor estrutura para o aparato de segurança é arcar com alguns custos. Em Macalva, por exemplo, a prefeita Marília Dias (PMDB) firmou convênio com o governo para bancar a compra de combustível para as viaturas e alimentação para os policiais e o aluguel de um galpão para abrigar a Companhia da Polícia Militar, enquanto um novo prédio é construído.

Escaldado

O senador Garibaldi Alves Filho (PMDB) tem sido bastante assediado nos últimos dias por políticos que desejam uma definição dele em relação ao pleito do ano que vem. Na terça-feira, primeiro foi o deputado federal Henrique Eduardo Alves (PMDB) que queria seu ingresso na UP. Depois foi o deputado Robinson Faria, ao lado do secretário estadual de Articulação com os Municípios Raimundo Fernandes (PMN) e o deputado federal Fábio Faria (PMN), que queria uma posição do senador. Garibaldi seria um trunfo em favor da UP. Ontem foi a vez do vice Iberê Ferreira. Todos ouviram a mesma resposta: não há hipótese de uma definição antecipada e sem consulta às bases. O episódio de 2008, em Natal, está fresco na memória de Garibaldi.

Condição

Irmão da prefeita de Mossoró Fafá Rosado (DEM), o chefe de Gabinete Gustavo Rosado se filia no sábado ao PV. Um acordo costurado pelo senador José Agripino Maia (DEM) garantiu que Gustavo somente será candidato a deputado federal se o PV apoiar a candidatura

da senadora Rosalba Ciarlini (DEM) ao governo do estado. Entendimento coerente e natural considerando a relação entre Fafá e Rosalba. Só para lembrar, a vice-prefeita de Mossoró é Ruth Ciarlini (DEM), irmã de Rosalba. Ainda essa semana, a senadora e Mícarla devem ter uma conversa sobre 2010.

Polêmicas

Continua rendendo a discussão na Câmara de Natal em torno dos 17 vetos da prefeita Mícarla de Sousa (PV). Ontem, o líder Enildo Alves (PSB) afirmou que muitos vereadores agem com demagogia ao apresentarem um projeto com o objetivo de se promoverem e

agradarem a um segmento da sociedade, mesmo sabendo que será vetado. Essa polêmica deve dar lugar, nos próximos dias, ao desfecho da CEI dos Medicamentos. O relator, vereador Albert Dickson (PP), está incommunicável para concluir o relatório e entregá-lo à mesa diretora até o final da semana.

Crise do FPM: municípios saem contra a Femurn

Representantes de 19 prefeituras contestam mudança nos cálculos para distribuição de cotas do ICMS

Jussara Correia

jussaracorreia.m@diariosassociados.com.br

Insatisfeitos com a proposta de mudança nos critérios de distribuição da cota-parte do ICMS, prefeitos e representantes de 19 municípios do Rio Grande do Norte se reuniram ontem na Secretaria Municipal de Planejamento de Natal (Sempla) para discutir a alteração sugerida pela Federação dos Municípios do Rio Grande do Norte (Femurn). A entidade alega que a propos-

ta visa o fortalecimento das receitas dos pequenos municípios sem comprometer a arrecadação dos maiores. No entanto, os gestores dessas 19 cidades afirmam que serão prejudicados com a mudança.

A proposta da Femurn altera a Lei Estadual n. 7.105, de 1997, que está em vigor e estabelece que a distribuição dos 25% de toda a arrecadação do ICMS deve ser feita da seguinte forma: 80% pelo Valor Adicionado (de acordo com a produção ou comercialização de produtos no âmbito de cada município), 10% pela população e 10% de forma igualitária entre todos os 167 municípios potiguares. A proposta da Federação prevê as seguintes alterações: 75% pelo Valor Adicionado, 15% de forma equitativa, 5% pela popu-

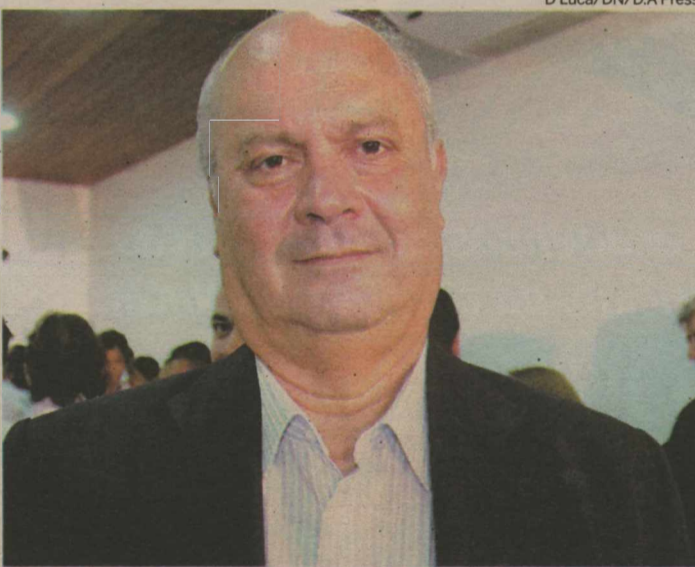

Augusto Viveiros acredita que houve erro de interpretação da Femurn

lação e 5% de acordo com a área territorial dos municípios.

De acordo com o titular da Sempla, Augusto Viveiros, houve um erro de interpretação por parte da Femurn. "Natal terá uma perda de R\$ 18 milhões por ano e Mossoró, deve perder R\$ 5 milhões. Apresentamos uma nova proposta, sugerindo que façam um estudo do Valor Adicionado. Mas será uma luta difícil, pois eles insistem em apresentar a proposta aos deputados", afirmou.

Para o presidente da Femurn, Benes Leocádio, a proposta,

além de justa, é urgente e inadiável. "Nós respeitamos o posicionamento deles, achamos natural, mas vamos manter a nossa agenda. Não há como recuar, pois já agendamos com os deputados para entregar essa proposta. Mas vamos deixar o canal aberto para o diálogo, não só para essa proposta, como para qualquer outra. A nossa luta não é contra Natal, ou outro município, mas a favor de melhor distribuir o ICMS. Queremos apenas ampliar essa base", declarou.

PORTAS FECHADAS EM PROTESTO

As portas de 44 prefeituras do Rio Grande do Norte amanheceram com as portas fechadas hoje. A iniciativa faz parte de um protesto motivado pelo acúmulo de déficit em virtude da queda do Fundo de Participação dos Municípios (FPM), principal fonte de renda da administração municipal. Com a medida, apenas os serviços de Educação e Saúde continuam funcionando.

O primeiro prefeito a tomar essa decisão foi Sebastião Melo (PSB), que no mês passado em Taipu, demitiu quase todo o secretariado. Depois foi a vez do município de São Vicente, localizado na região Seridó a 194 quilômetros de Natal. O prefeito Francisco Bezerra Neto (PSB) também optou por essa medida e cerca de 150 funcionários foram dispensados de suas atividades. Os municípios do Rio Grande do Norte deixaram de receber, nos sete primeiros meses do ano, em relação ao mesmo período de 2008, R\$ 41,3 milhões do FPM em razão da queda na arrecadação de impostos.

D Luca/DN/D.A Press



LUIZ CARLOS AZEDO com GUILHERME QUEIROZ
luizazedo.df@diariosassociados.com.br

Brasília DF

APERTAR O CINTO

De olho na retomada do crescimento e no emprego, a Central Única dos Trabalhadores (CUT), controlada pelo PT, resolveu puxar o freio de mão nas greves do setor automotivo, que se espalharam por praticamente todas as montadoras de São Paulo e Paraná. A primeira greve a acabar foi a das montadoras de São Bernardo do Campo (SP), onde os trabalhadores voltaram ao trabalho na segunda-feira em troca de um abono de R\$ 1.500,00 e 2% de aumento acima da inflação. Avaliam que o acordo coletivo é bom, pois o que havia era a ameaça de demissões em massa, que só não se consumaram graças à redução do IPI dos automóveis pelo governo.

Mas há controvérsias. Os operários da montadora Renault/Nissan, em São José dos Pinhais, na região metropolitana de Curitiba, e da Volvo, na Cidade Industrial de Curitiba, ontem, também voltaram ao trabalho. Com alguns dias a mais de greve, conseguiram 8,65% de correção salarial a serem pagos ainda em setembro, além de um abono de R\$ 2 mil. Trabalhadores das fábricas de autopeças de São Bernardo do Campo, Diadema, Taubaté e Rio Grande da Serra, no ABC paulista, também querem um aumento maior. Metalúrgicos de Taubaté, São José dos Campos e da São Caetano (na região do ABC), que reúnem fábricas da Volkswagen, Ford e General Motors, fazem paralisações alternadas. Em Minas, operários da Fiat ameaçam entrarem greve por 10% de aumento.

Cizânia/Adversário do ex-governador Paulo Souto dentro do DEM desde os tempos de carlismo, o ex-deputado Félix Mendonça (DEM) patrocina o ingresso de seu filho Félix Mendonça Filho ao PDT, partido da base do governador Jaques Wagner (PT).

Ventos

Aprovado ontem pela Comissão de Constituição e Justiça (CCJ) da Câmara dos Deputados, o projeto de lei que regulamenta o funcionamento de bingos dá arripes ao ex-presidente da Casa Arlindo Chinaglia (PT-SP). Certa vez, o petista convidou a bancada do bingo a se retirar de seu gabinete na Presidência.

Rolo

O Superior Tribunal de Justiça julga hoje o recurso do banco Santander para reverter um prejuízo milionário herdado do antigo Banespa. Trata-se de um contrato de fiança do Banespa para a empresa Fribasa, hoje falida, em um empréstimo contraído no Banco Digibanco, em liquidação extrajudicial desde outubro de 1999. O Banespa acabou sendo condenado pela Justiça do Pernambuco a pagar a conta. Como se não bastasse, o Digibanco sacou indevidamente o valor depositado em juízo pelo Banespa: R\$ 50 milhões.

Alianças

A cúpula do PSB deu autonomia à seção mineira da legenda para negociar as

alianças regionais de 2010. Quer eleger de três a cinco deputados federais e garantir um palanque para a campanha de Ciro Gomes (PSB-CE) a presidente da República. O acordo foi fechado ontem, no gabinete do líder do PSB no Senado, Renato Casagrande (ES). Participaram do encontro o prefeito de Belo Horizonte, Márcio Lacerda (PSB); o deputado Júlio Delgado (PSB-MG), o vice-presidente da legenda, Roberto Amaral, e o presidente da seção local, deputado estadual Vander Borges.

Aval

Está tudo certo para a transferência da deputada Rita Camata (PMDB-ES) para o ninho tucano, onde comporia a chapa do deputado federal Luiz Paulo Vellozo Lucas, que pleiteia o Palácio Anchieta, como candidata ao Senado. Mas ainda falta combinar com o governador Paulo Hartung (PMDB), que administra a disputa na sua própria base entre o ex-prefeito de Vitória e o vice-governador Ricardo Ferraço (PMDB), seu candidato preferencial.

NO CAFEZINHO

Abre-alas/ O carnavalesco João-sinho Trinta e o ex-secretário de Cultura do GDF Ricardo Marques se filiaram ontem ao PTB. O evento foi no gabinete do senador Gim Argello (PTB-DF) e contou com a presença dos deputados distritais Dr. Charles e Cristiano Araújo, ambos do PTB, do prefeito de Águas Lindas de Goiás, Geraldo Messias (PP), do vice-presidente do PTB no Distrito Federal, Paulo Goyaz, e do deputado federal Alcení Guerra (DEM-PR).

Reserva/ A despeito da presença de governistas de Roraima no ato de demarcação da nova reserva indígena Anaro, assinado pelo presidente Lula, parlamentares roraimenses não demonstram apoio à consolidação da área que prevê o equivalente a 600 hectares por índio. A avaliação é de que as reservas lanomamy e Raposa Serra do Sol já ocupam parcela suficiente do território o estado.

Padrão/ A direção nacional PV quer adotar a estratégia de comunicação pela internet utilizada na campanha do deputado Fernando Gabeira à Prefeitura do Rio de Janeiro como modelo na disputa de 2010 e numa eventual candidatura da senadora Marina Silva (AC) à Presidência da República. O secretário Nacional de Formação do PV, deputado José Paulo Tóffano, convidou a equipe de Gabeira para ministrar um curso a outros diretórios estaduais.

Nordeste/ Na próxima escala do roteiro de visitas ao Nordeste, os governadores de Minas Gerais, Aécio Neves, e de São Paulo, José Serra, desembarcam em 26 de setembro, no Rio Grande do Norte, para o encerramento da rodada de seminários promovidos pelos tucanos no estado. O tema do encontro é educação.

CAMPESTRE

EX-PREFEITO SE DEFENDE DE ACUSAÇÃO

Contrariando os vereadores Fernando Cruz (PSB) e Francisco Neves da Silva (PHS), o ex-prefeito de São José de Campestre e atual presidente da Câmara Municipal, vereador José André de Mendonça (PSDB), negou, ontem, que tenha desviado R\$ 40 mil do Fundeb do município. Dedé Mendonça, como é mais conhecido, explicou que, durante os três meses que permaneceu à frente da Prefeitura, usou parte do FPM para pagar os professores municipais enquanto a quantia enviada pelo Governo Federal para tal não era repassada.

"Assim que o dinheiro era depositado, eu devolvia para a conta do FPM", esclareceu o ex-prefeito. Segundo ele, os extratos com os saques foram usados pela dupla para sustentar a denúncia pois estão desacompanhados dos depósitos que eram feitos dez dias depois. Dedé afirma que uma prova de que não cometeu nenhuma irregularidade foi dada pelo TCE, que o concedeu certidão de adimplência no período do mandato.

CÂMARA

CCJ APROVA LEGALIZAÇÃO DE BINGOS

Brasília - A Comissão de Constituição e Justiça (CCJ) da Câmara dos Deputados aprovou projeto que legaliza os bingos e casas de jogos no país. Com o plenário lotado de sindicalistas do setor e de funcionários de bingos, a discussão da matéria se estendeu por mais de três horas. O projeto foi aprovado por 40 votos a sete.

O projeto determina que 17% da arrecadação seja destinada à cultura, educação e saúde. Casas de bingos deverão também ficar a uma distância mínima de 500 metros de escolas e templos religiosos. Deve ser regulamentado também um cadastro nacional de jogadores.

O deputado Antônio Carlos Biscaia (PT-RJ), contrário à matéria, apresentou voto em separado defendendo a proibição de qualquer tipo de jogo no país. Foi seguido pelo deputado José Eduardo Cardozo (PT-SP), que apresentou parecer sugerindo melhorias no projeto - uma das medidas sugeria que uma mesma empresa explorasse até três casas de bingo.

As academias de musculação oficiais da corrida 10k Natal.

ATHLETICA

Realização:

EDITORA >> Emília Felipe (emiliafelipe.rr@diariosassociados.com.br) economia.rr@diariosassociados.com.br

DÓLAR	EURO	BOLSAS	AÇÕES	POUPANÇA	CDB	OURO	INFLAÇÃO
1,8000 (▼ 0,33%)	2,7400 (▼ 1,55%)	Bovespa +1,94 Dow Jones +1,12	que mais subiu +8,80% Light -1,34% que mais caiu	Taxa (%) 0,5500	Prezado, 30 dias (em % ao ano) 8,55	Na BM&F, o grama (em R\$) 59,000 (▲ 1,72%)	IPCA do IBGE (em %) maio / 2009 +0,47 junho / 2009 +0,36 julho / 2009 +0,24 agosto / 2009 +0,15

RN MANTÉM ALTA NOS EMPREGOS

Saída da crise e segundo semestre ajudam na retomada

Emília Felipe
emiliafelipe.rr@diariosassociados.com.br

Embaladas pelo otimismo de especialistas que apontam o fim da crise financeira, as empresas potiguaras abriram 6.775 novas vagas de trabalho com carteira assinada no Rio Grande do Norte em agosto. Embora seja 5,3% menor do que em agosto de 2008, o resultado positivo do mês passado dá continuidade à tendência iniciada em junho, primeiro deste ano em que o estado teve aumento de empregos. Os dados são do Cadastro Geral de Empregados e Desempregados (Caged), do Ministério do Trabalho, divulgados ontem.

Supervisor técnico do Dieese RN, Melquisedec Moreira confirma que o clima é de recuperação e até de comemoração. "Em agosto de 2005, 2006 e 2007 não tivemos crise, mesmo assim, agosto de 2009 está melhor". Ele lembra que, além de a sombra pessimista da crise estar se dissipando, o segundo semestre é, historicamente, época de contratações. A aproximação das festas de fim de ano, as liberações de parcelas do 13º salário e a produção industrial são alguns dos fatores que contribuem para essa sazonalidade. Em agosto, os destaques ficaram com a indústria (3.188 novas vagas) - especialmente a de alimentos e bebidas (2.951) -, agro-negócio (2.119) e serviços (2.119).

Porém, a volta ao crescimento ainda não foi o suficiente para recuperar o baque da crise. O acumulado entre janeiro e agosto ainda é negativo: 4.844 cortes. A comparação com 2008 mostra que ainda há muito o que compensar. Neste mesmo período do ano passado, o estado tinha aberto 12.035 vagas.

Melquisedec explica que o problema está no ritmo de contratações. Em agosto deste ano, houve menos demissões do que no mesmo mês de 2008, mas as admissões caíram 7%. "Aparentemente, as empresas estão relutando em repor as vagas, demitem mas não contratam". Os números do ano também mostram isso. Enquanto o número de cortes aumentou 5,3%, o de novos contratados caiu 10,6%.

OPERAÇÃO NEGÓCIO FECHADO Pontanegra

Ninguém sai da Pontanegra sem aproveitar os últimos dias do IPI reduzido.

Mille, Palio e Siena

EM CONDIÇÕES IMBATÍVEIS

Palio Fire Celebration II

R\$ **29.990** A VISTA

- Ar-condicionado
- Direção hidráulica
- Travas elétricas
- Vidros elétricos dianteiros

Punto ELX 1.4 Flex 2010

R\$ **39.990** A VISTA

- Ar-condicionado
- Direção hidráulica
- Vidros e Travas elétricas
- Computador de bordo
- Volante com regulagem de altura e profundidade

VENHA E CONFIRA!

GRUPO FARIAS

Banco Fiat
O melhor caminho entre você e seu Fiat.

Pontanegra
A sua concessionária Fiat em Natal.
4006.1555

Promoção válida até 17/09/09 ou enquanto durar o estoque de uma unidade para cada modelo anunciado. Os incentivos apresentados neste anúncio não são válidos para venda direta, órgãos públicos e frotistas. Veículos em conformidade com o PROCONVE. Fotos meramente ilustrativas.

entrevista >> Luiz Carlos Trabuco Cappi

Taxação é paliativo, diz executivo

Deco Bancillon / Sandro Silveira
decobancillon.df@diariosassociados.com.br
sandrosilveira.df@diariosassociados.com.br

A decisão do governo de taxar os rendimentos em caderneta de poupança que excederem os R\$ 50 mil foi acertada, mas deve ser encarada como um paliativo. "É uma metodologia para esse movimento de transição. Mas, provavelmente no futuro, esse modelo terá de ser repensado", afirmou o presidente do Bradesco, Luiz Carlos Trabuco Cappi, em entrevista concedida ao Correio Braziliense/Diário de Natal. O executivo comentou que o país deverá crescer "ao redor de 6%" no próximo ano, elogiou o mercado interno e antecipou estudo da área econômica do banco que projeta que os investimentos no setor produtivo deverão girar em torno de R\$ 1,3 trilhão até 2012. Leia, a seguir, os principais pontos da entrevista concedida pelo executivo.



Carlos Moura/CB/D.A. Press

Poupança

A visão (da taxação da dos recursos que excederem R\$ 50 mil na poupança) é positiva. O governo escolheu uma metodologia para esse movimento de transição. Não poderíamos deixar como está, porque se deixasse, o governo não seria proativo. E o governo foi proativo de criar uma tributação e fazer uma travessia. Mas, provavelmente no futuro, esse modelo terá de ser repensado. Esse é um modelo de transição, porque o Brasil está dando certo, o Brasil vai dar certo. O Brasil está no cenário internacional. E é muito previsível, em qualquer horizonte em cinco anos, que a taxa Selic (taxa básica de juros) tenha um viés de quedas muito acentuadas. Em um universo de dez anos, a Selic vai estar nivelada com taxas de juros internacionais. Ai, as soluções deverão ser outras.

Crise

A chamada crise econômica teve dois momentos. E, curiosamente, o momento mais agudo dela foi comemorado ontem, quando se passou a ter quebras de bancos de investimentos, como o Lehman Brothers, e aí, o mundo entrou em um grau de expectativa muito grande. Sentimos que vínhamos crescendo a taxas muito consistentes até setembro de 2008, e a partir daí houve um rearranjo do cenário. Com esses olhos em 2009, a nossa visão do Bradesco, da área econômica, é uma visão bastante otimista.

Mercado interno

A crise pegou o Brasil em condições de sustentabilidade. Nós, praticamente, estávamos com a dívida externa zerada, com um caixa de reservas externas acima de US\$ 200 bilhões, e o mercado interno deu condições de o governo exercer uma política anticíclica que foi muito eficiente. O governo flexibi-

lizou os recolhimentos de depósito compulsório. Ele criou instrumentos financeiros que deram liquidez a pequenos e médios bancos. Ele acionou o Fundo Garantidor de Crédito, o FGC, que deu o suporte e fez a intermediação da venda de carteiras entre instituições financeiras. Então nós praticamente não sentimos a crise (da forma) como a Europa e os Estados Unidos vêm sentindo.

Fragilidades da economia

O que nós tivemos, e isso já ficou no passado, foram alguns desajustes setoriais. Aquelas empresas que possuíam uma cadeia produtiva cujo círculo final acabava no mercado externo, principalmente as commodities (produtos com cotação internacional) agrícolas e metálicas, passaram por uma fase de ajuste de preço. Se compararmos o níquel, que tinha um valor histórico médio de US\$ 17 mil a tonelada, esse número quase que bateu a US\$ 40 mil, voltou a US\$ 9 mil e a hoje está em US\$ 18 mil. A gente percebe que o mercado consumidor de commodities metálicas retomou.

Crescimento econômico

Evidente que nós passamos um semestre sinalizando até um decréscimo do PIB (Produto Interno Bruto, a soma das riquezas produzidas). As nossas projeções sempre estavam olhando o PIB deste ano ao redor de zero, e agora estamos tendo um segundo semestre que deve ser um semestre muito favorável. Anualizado hoje, o Brasil está crescendo a taxas superiores a 7%. Então é fácil imaginar que o ano que vem teremos um crescimento ao redor de 6%. Então aquilo que já é até batido é verdadeiro. A crise hoje é olhada pelo retrovisor. Nós fomos o último país a sentir a crise no dinamismo que outros países chegaram a sentir, nós não sentimos. E fomos o primeiro a sair dela.

Investimentos

Nossos economistas fizeram um estudo que mostra que, até 2012, se está esperando um investimento superior a R\$ 1,3 trilhão no Brasil. No setor de infraestrutura urbana, e o meio circulante à habitação, a estimativa é de R\$ 535 bilhões. O programa de investimentos no petróleo é de R\$ 269 bilhões até 2012. Energia entra com R\$ 141 bilhões e telecomunicações com R\$ 77 bilhões. Um país que vai ter a capacidade de investir mais de R\$ 1,3 trilhão significa que a taxa de investimentos da economia vai se alterar, o que significa que está aumentando a taxa de investimentos do setor privado.

Desemprego

O desemprego, houve uma mudança de patamar, mas nada muito significativo na faixa de 7% e 8%. Agora em função de quê? Em função de que as empresas passaram a ter uma capacidade ociosa, que provocou um menor incremento do crédito no primeiro semestre. Porque se a empresa está com capacidade ociosa, o primeiro objetivo do empresário é vencer essa capacidade que ele tem para poder voltar a produzir.

Baixa renda

Nós tivemos um fenômeno que foi fundamental para podermos passar bem da crise, que foi incorporação das 20 milhões de pessoas que migraram da classe E em direção às classes C e D. O mercado interno passou a ser um ativo, quase que uma segurança para esse movimento de transição no Brasil. Nesse cenário, o Bradesco está posicionado, e até é o mote da nossa campanha, chamada presença. Nós continuamos a investir. Esse ano nós já investimos R\$ 4 bilhões. Investimos R\$ 1,4 bilhão na aquisição do Banco IBI, que foi toda a operação de serviço financeiro da rede C&A do Brasil (operação autorizada pelo

Banco Central na última sexta-feira). Investimos R\$ 1,4 bilhão em sistemas e ampliação da infraestrutura. Então hoje estamos atendendo a 93% dos municípios brasileiros. Estamos presentes em mais de cinco mil municípios e talvez essa presença nacional seja o melhor atestado que possa refletir um pouco do espírito que o Bradesco olha para frente.

Capilaridade

A previsão para 2009 é continuar aumentando a rede. Nós temos uma logística de distribuição que é constituída das agências bancárias, das agências bancárias dentro de empresas, dos bancos correspondentes e dos postos avançados, que são braços de extensão das agências em locais que, muitas vezes, nem Correios têm. Estamos presentes em 1.550 locais, onde temos um funcionário, que é o gerente, ele é amparado por uma plataforma eletrônica, ele dá o serviço de bancarização ou de inclusão bancária.

Inclusão bancária

Acreditamos que estamos conseguindo incorporar o desafio, que no Brasil é formidável, da inclusão bancária. O Brasil, nos próximos 20 anos, vai incorporar 100 milhões de novos consumidores. E nós teremos que incluir essas pessoas. São pessoas que já nasceram. Dos 197 milhões de população brasileira, apenas 90 milhões são bancarizados. Então, a bancarização é um processo onde há até um ganho de cidadania.

SulAmérica Seguros

Essa conversa (proposta de compra da SulAmérica Seguros pelo Bradesco) nunca existiu. Temos um modelo que é um dos modelos mais bem sucedidos no mundo de integração entre bancos e seguros. Temos uma frase, que internamente virou quase que um mantra, que o

Bradesco é uma moeda, uma moeda que tem duas faces. Uma face são os serviços financeiros, que constituem todos os serviços bancários, de crédito e de financiamento. Uma outra face é o mundo da seguridade, que são os três elos básicos, que são os seguros, a previdência e a capitalização. Temos um modelo que se consolidou desde 1984, quando o Bradesco adquiriu 100% da antiga Atlântica Boa Vista. De 1984 até hoje, o Bradesco construiu o maior grupo segurador da América Latina. Temos ao redor de 24% de todos os prêmios de seguros no Brasil. No mês passado, faturamos R\$ 2,2 bilhões em prêmios. Temos um tamanho, do ponto de vista de prioridade do negócio, que a gente nem sabe como essa questão foi colocada. Existiu, sim, a possibilidade de nós termos um negócio com a Porto Seguro. Mas no nosso modelo de negócio, nós queremos estar nesse negócio. Nós não queremos ter outra configuração de estar fora do negócio. As conversas com a Porto Seguro aconteceram e foram públicas, mas as conversas com a SulAmérica não aconteceram.

Habitação

Um dos desafios que o governo está enfrentando é o programa de habitação popular. O país tem um deficit habitacional de oito milhões de residências, e o crédito imobiliário não passa de 3,5% do PIB. Mas é muito razoável que esse crédito imobiliário chegue a 10%. Ele, chegando a esse percentual, nos conseguiremos dar domicílio a milhões de pessoas que nem endereço têm. São pessoas que, sem endereço, têm uma relação difícil com os bancos e com a sociedade. A habitação é o primeiro gesto de cidadania. Então, nesses próximos 20 anos, as políticas públicas vão dar condições de educação, saúde, saneamento e habitação para que nós tenhamos um novo processo de inclusão.

RN atravessa a crise com otimismo

Ovidio Carvalho/ON/D.A. Press.

Estado foi afetado com cortes de empregos, queda das exportações e freio de investimentos estrangeiros

Renato Lisboa
renatolisboa.rm@diariosassociados.com.br

Depois de um ano de seu agravamento, o impacto da crise financeira global no Rio Grande do Norte não diferencia do restante do país: sofreram mais os setores econômicos relacionados ao mercado externo. Para representantes do varejo, a crise foi "psicológica" e durou "enquanto o noticiário foi negativo". Empresários que lidam com o investidor estrangeiro acreditam que o ritmo dos negócios ficará em "banho-maria" por mais dois anos. Entretanto, há uma opinião comum: a turbulência está passado e o estado se recupera.

Ao analisar o movimento das aplicações de estrangeiros no RN, o consultor e sócio da RG Salamanca, Renato Garcia, diz que a queda no nível dos investimentos foi importante no último ano. "Muitos estrangeiros ficaram esperando uma 'clareada' na economia, deixando em stand by muitos negócios", diz ele, referindo-se aos investimentos imobiliários para segunda residência. "Eu penso que, nesse nicho específico, a atividade econômica só vá chegar a níveis satisfatórios em um ano e meio a dois".

Porém, de um modo geral, o consultor declara que o RN sofreu "muito pouco" com a crise, por causa de investimentos reafirmados pela Petrobras e pelo comportamento do comércio interno, "retomando com muita força". Garcia conclui afirmando que o futuro econômico é muito "alvissareiro" para o estado, principalmente para a energia eólica e os setores de petróleo e gás. "Somados aos investimentos do 'Minha Casa, Minha Vida'; o Aeroporto de São Gonçalo e a Copa de 2014 irão provocar uma mudança de patamar na nossa economia".

Comércio

O volume de vendas do comércio varejista no RN cresceu 3,2% este ano e 4,6% nos últimos 12 meses, ambos percentuais abaixo da média nacional, de 4,7% e 5,8%, respectivamente. Mas, para o superintendente da Câmara dos Dirigentes Lojistas (CDL Natal), Adelmo Freire, a crise teve um efeito "psicológico" nos consumidores. "Percebemos um impacto inicial no primeiro trimestre do ano passado, quando houve uma retração do crédito. Foi uma retração para perceber qual era o tamanho do monstro". Ele observa que o comércio em



Varejo conseguiu crescer, mas está abaixo da média nacional: representantes do setor avaliam que o efeito foi muito mais psicológico que financeiro para consumidores

Natal não fechou um ano de 2008 talvez tão bom como em 2007, "mas ainda conseguimos crescer". "Na verdade, a crise teve mais um efeito psicológico do que financeiro na vida da maioria das pessoas. Não houve nenhuma falência importante. Pelo contrário, as empresas expandiram-se, como foi o caso da ampliação do Midway Mall", exemplifica.

Os números do emprego mostram que o estado se recupera: desde junho há mais contratações do que demissões, embora em volume bem menor do que no mesmo período do ano passado. Para o supervisor técnico do Dieese RN, Melquisedec Moreira, as baixas são reflexo da adaptação das empresas à crise (leia mais na página 5). "O mercado de trabalho é muito flexível e isso tem possibilitado que as empresas se ajustem na crise, o que amortece seu impacto no fechamento de vagas". Ele esclarece que esse movimento possibilita a troca de um empregado de maior remuneração por outro de menor salário, como forma de diminuir custos. Um situação que, com o arrefecimento da crise, deverá mudar. "O estado começa a seguir a tendência da economia brasileira que inicia um ciclo de retomada do crescimento com geração de emprego".

Exportadores sofreram mais

De acordo com o gerente do Centro Internacional de Negócios (CIN) da Fiern, Luiz Guedes, as exportações do RN em 2009 foram 25% menores que no período correspondente (janeiro a agosto) de 2008. "É exatamente a mesma redução apresentada pelas exportações brasileiras como um todo", observa Guedes. Ele fala que, embora cada produto tenha suas particularidades de transação, "de um modo geral os produtos dirigidos aos mercados tradicionais, como Estados Unidos e União Europeia, bastante atingidos pela crise, foram mais afetados".

Como exemplos de produtos que sofreram variação negativa nos negócios no último ano, Guedes cita as frutas (particularmente os melões), balas, lagostas, camarões, peixes, castanha de caju, todos com variação negativa. Na fruticultura, as mangas foram a exceção no desempenho das vendas, mas tinham margem para isso porque partiram de um volume de exportações menor no ano anterior.

E ele lembra da valorização do real frente ao dólar, que reduz a



Vendas de melão para o mercado externo foram uma das mais atingidas

rentabilidade geral das exportações e "traz grande insegurança" aos exportadores, que não sabem quanto irão receber por suas vendas. "Mais uma vez, aquelas empresas e setores que conseguirem se posicionar melhor entre os mercados interno e externo terão melhores resultados", avalia.

Guedes lembra ainda que, ao mesmo tempo em que as exportações recuaram, o dólar mais caro e atividade produtiva em baixa tiveram grande impacto nas importações, que caíram

31,8%. "Considerando que o RN importa principalmente bens de capital e insumos de produção, essa redução indica retração na atividade produtiva". Para ele, a recuperação das exportações deverá ser bem mais vagarosa do que a da economia interna. "As exportações de melões agora iniciadas, por exemplo, devem se desenrolar de maneira mais cautelosa, evitando-se excesso de oferta, com as empresas tentando recuperar prejuízos da safra passada".

Arquivo/DN

Cidadãos transformam lixão em praça

Maria Iglê/Especial/DN/D.A Press

Os amigos 'Toinho' e 'Sabiá' arregaçaram as mangas e adotaram área onde se acumulavam sujeira e animais mortos

Andrielle Mendes
Especial para o Diário de Natal

Quem passa pela avenida Juliana Moreira, entre os conjuntos Pajuçara I e Além Potengi, no bairro Pajuçara, Zona Norte de Natal, se depara com um cenário diferente. A iniciativa de dois moradores transformou um antigo local de acúmulo de lixo, repleto de animais mortos e urubus, em uma área verde arborizada. Cansados de esperar providências do poder público, Toinho e Sabiá decidiram capinar o local, plantar árvores e retirar o lixo da área. As placas espalhadas pela 'Praça Sabiá' foram pagas com dinheiro do próprio bolso e as mudas, regadas diariamente, foram coletadas em pontos diferentes da cidade.

Antônio Barbosa da Silva, mais conhecido como Toinho, espera que o esforço em manter a área verde seja tomado como exemplo em outros bairros. Segundo ele, a iniciativa vai ser adotada também por moradores do conjunto Vila Verde, em Pajuçara, que viram no trabalho voluntário uma forma de preservar o meio ambiente. O mo-

rador acrescenta que a comunidade precisa se conscientizar sobre a necessidade de juntar o lixo, separar os materiais recicláveis e esperar a coleta domiciliar. "A própria comunidade, que deveria esperar a coleta, joga o lixo na rua". Ele precisa vigiar o trecho diariamente para que a população não jogue lixo.

Em janeiro de 2009, Toinho entregou ofício à Urbana solicitando a limpeza do conjunto, mas afirma que até o momento o órgão não realizou a limpeza. A saída encontrada pelos dois foi pegar a enxada e partir para o trabalho. A iniciativa integra o projeto Adote o Verde da Secretaria Municipal de Meio Ambiente e Urbanismo (Semurb). "Quando a gente pede uma máquina para limpar o conjunto, eles colocam muita dificuldade", reclama.

Problemas

Os problemas do conjunto não se resumem ao lixo. A dona de casa Maricélia Moura da Silva, 35, se mostra indignada. "Pagamos os impostos, mas não vemos nenhuma melhoria. É justo pagar os impostos, mas é justo também ter saneamento básico, iluminação, policiamento". Os moradores precisam conviver com iluminação deficiente, falta de policiamento e problemas na coleta seletiva.

Segundo os moradores, a quadra de esportes se transformam, durante a noite, em ponto de encontro de usuários de drogas. O trecho não



Toinho, que cuida do local que adotou junto com o amigo Sabiá, lamenta que alguns moradores ainda tentem jogar lixo

tem iluminação pública, o que aumenta a incidência de assaltos. O campo de futebol está tomado pelo mato e lixo. "O conjunto foi esquecido", relata Toinho. Enquanto a população não assume a responsabilidade por cuidar do conjunto nem o poder público toma providências, Toinho e Sabiá seguem, regando as sementes de um meio ambiente preservado.

O Departamento de Iluminação Pública da Secretaria Municipal de

Serviços Urbanos (Semur), informou desconhecer o problema com a iluminação do conjunto e informou que os moradores que se sentirem prejudicados podem ligar para a secretaria no telefone 0800 281 8980.

Já a Secretaria Municipal de Esporte e Lazer informou que as quadras e campos de futebol vão ser reformados em 2010. Segundo o secretário-adjunto Robinson Coelho, o projeto de restauração já foi

elaborado e agora está na fase de captação de recursos.

Já a Urbana informou que a coleta de lixo domiciliar ocorre três vezes por semana, enquanto a coleta especial - que recolhe restos de podas - é feita duas vezes por semana. O problema apontado pela Urbana é a formação de pontos de lixo, que são locais onde a população joga o lixo domiciliar e os carroceiros descarregam restos de podas e entulhos.

NOVA DESCOBERTA

Esgoto prejudica moradores e comércio

Silvia Miranda
Especial para o Diário de Natal

Um trecho da Avenida Rui Barbosa em Nova Descoberta, já perto da Avenida Norton Chaves, estava tomada pelo mau cheiro na manhã de ontem, por conta de uma fosse estourada. Os carros que passavam pela rua jogavam a água, que vazava, para dentro das casas e em pedestres. Reduzir a velocidade e fechar os vidros era a única solução para evitar que a situação se complicasse ainda mais. A origem do problema é o estouro da bomba da fossa que atende aos condomínios Villaggio di Milano e Villaggio di Firenze, provocando o

vazamento de dejetos nos dois sentidos da via até chegar à Rua Jornalista Haroldo Gurgel.

A situação existe desde a terça-feira e aborrece residentes, moradores de casas próximas ao condomínio, comerciantes e motoristas que passam pelo local. Segundo os moradores o problema é constante e existe desde a época da construção do condomínio, há cerca de 10 anos. "O vazamento da fossa acontece no mínimo duas vezes por ano. O problema não é do síndico ou dos moradores e sim da construtora que, na época da construção, colocou uma única fossa para atender os dois condomínios", explicou o morador Juraci de Mou-

ra, 70, que já vive no lugar há nove anos.

Outra moradora que preferiu não se identificar indica a situação como displicência da administração do condomínio. "A gente paga uma taxa de condomínio altíssima passa por isso. Estou com os pés melados porque não tenho como sair sem me sujar".

Na drogaria do outro lado da via, funcionários reclamavam da clientela perdida. O farmacêutico Cleyber Ricardo Barreto diz que fez uma denúncia na manhã de ontem à Vigilância Sanitária. "Esse fedor afasta clientes que desistem de entrar. Por esse motivo, nós já tivemos despesas para climatizar a loja. Nós fazemos a denúncia regularmente. O problema é resolvido e depois de um tempo volta".

O administrador do condomínio, João Constantino de Freitas, disse que já contactou uma empresa para retirar a lama e vai providenciar bombas para acabar com a evasão d'água. A Coordenadoria de Vigilância Sanitária de Natal, através



Joana Lima/DN/D.A Press

Água suja se espalha na Avenida Rui Barbosa, uma das principais da região

do técnico Ozias Alves, informou que o problema já estava caminhando para solução no início da tarde de ontem. "Várias denúncias foram feitas hoje (ontem) e a vigilância deu prazo de 24 horas para que a administração tome as providências. Primeiramente efetuamos uma advertência. Caso o problema não seja solucionado o condomínio poderá ser autuado e multado.

A reportagem procurou a em-

presa Ecocil, responsável pela construção do condomínio. De acordo com a gerente de atendimento ao cliente, Ludmilla Nary, já foram enviados técnicos da Companhia de Águas e Esgotos do RN (Caern) para fazer treinamentos de como fazer a limpeza na estação de esgoto. "O que existe é uma falta de manutenção. O problema já é bem antigo, se a limpeza fosse feita o fato não se repetiria".

Falta de radares aumenta risco em vias

Maria Iglê/Especial/DN/D.A Press.

Com equipamentos de fiscalização desligados, atravessar grandes avenidas de Natal fica mais perigoso

Filipe Mamede
filpemamede.m@diariosassociados.com.br

O trânsito de Natal é monitorado por radares, lombadas e bandeiras eletrônicas que controlam a velocidade dos veículos e multam motoristas que excedem as regras de trânsito. Em Natal, dos 13 dispositivos responsáveis por esse controle, pelo menos quatro aparelhos entre radares e bandeirões de algumas das principais avenidas da cidade estão desligados. Os pedestres que necessitam atravessar a Avenida Ayrton Senna, por exemplo, precisam esperar pela boa vontade dos motoristas, já que os dois radares da via não estão funcionando.

Para o servidor público aposentado João Maria, 64 anos, atravessar a rua tem sido um verdadeiro desafio. Ele relata que o tempo de espera é grande, e que é difícil os motoristas atenderem ao sinal dos pedestres. "Faz tempo que esses radares não estão funcionando, ainda mais com essa obra que não acaba mais", pontua o aposentado.

Opinião semelhante tem a desempregada, Joyce Maria Gomes, 40. "Está muito ruim para passar. Aqui sempre teve essa dificuldade, é carro demais e quem anda a pé sempre é desrespeitado". A professora Tereza Ferraes, 47, teme pela segurança de seus alunos, a maioria deles, portadores de necessidades especiais. "Tenho alunos com problemas mentais e fica muito perigoso para eles sem esse radar funcionando, coisa que inibe a velocidade dos carros".

Na Avenida Prudente de Moraes, o bandeirão aguarda pela instalação da sinalização vertical, que deve ficar pronta até o final de semana, como garante Veruska Lore, diretora do departamento de engenharia da Semob (Secretaria Municipal de Mobilidade Urbana). Na Avenida Salgado Filho, na altura da Igreja Universal, as lombadas eletrônicas estão desligadas, pois perderam a função em decorrência da passarela que existe na região. "No caso do radar que está posicionado à frente do Batalhão de Engenharia na Hermes da Fonseca, ele está desligado porque será substituído em breve por um bandeirão, onde a única diferença é que ele não mostra a velocidade", explica Veruska.

Na Via Costeira, cuja fiscalização de responsabilidade do Detran-RN, os radares se encontram fo-



João Maria reclama que tem que esperar muito para cruzar a Avenida Ayrton Senna com um mínimo de segurança

ra de funcionamento por ocasião da obra de duplicação da via. Alessandro Câmara, representante do setor de engenharia de tráfego da instituição, informa que um outro dispositivo será instalada em breve no local. "Estamos estudando que tipo de aparelho nós iremos disponibilizar na via", explica.

Lombadas eletrônicas

Atualmente existem aproximadamente 20 lombadas eletrônicas espalhadas pela cidade. Antes da lombada ser implantada, é realizado um estudo técnico para que se tenha conhecimento da velocidade desenvolvida na via. O fluxo de carros não é o

principal fator para a escolha da implantação de uma lombada eletrônica. Segundo informações da Semob, a multa para quem desrespeitar a velocidade máxima indicada nas lombadas eletrônicas é cobrada em função da quilometragem marcada. O valor pode chegar a até R\$ 574.

PRIMEIROS SOCORROS

BOMBEIROS PROMOVEM CURSO

O Corpo de Bombeiros iniciou as inscrições do Curso de Socorros e Urgências. O objetivo é capacitar a população com técnicas de atendimento de urgência e emergência antes da vítima ser encaminhada a uma unidade hospitalar. O curso é aberto ao público.

Com duração de um mês, as aulas ensinarão como agir em casos de obstrução das vias aéreas, picadas de animais peçonhentos, parada cardiorrespiratória, queimaduras, parto, afogamento, acidentes com traumas e com várias vítimas, entre outros.

Para participar, do curso é necessário apresentar um atestado médico e ter o Ensino Médio completo. Inscrições e mais informações podem ser obtidas através dos telefones 3644-6401 e 3232-4392.

SERVIÇO

Curso de primeiros socorros aberto ao público

Inscrições e informações: 3644-6401 e 3232-4392.

CARNATAL

CENTRAL DE VENDAS É INAUGURADA

Será aberta hoje a Central do Carnatal - que vai concentrar a venda de abadás e outros produtos da micareta que acontece em dezembro. A inauguração vai ser realizada num evento marcado para acontecer das 19h30 às 21h30. A festa terá animação do DJ Goiano.

A Central é um espaço dedicado aos foliões daquele que é considerado o maior carnaval fora de época do Brasil. Na loja são comercializados abadás dos blocos, temporadas para camarotes e arquibancadas, além de ingressos para festas promovidas pela organização do evento.

A Central, que vai funcionar no mesmo espaço da sede do bloco Me Leva, fica no segundo piso do Natal Shopping, próximo à loja C&A.

SERVIÇO

Inauguração Central do Carnatal e sede do Bloco Me Leva

Data: hoje

Horário: 19h30 às 21h30

Local: Natal Shopping (segundo piso, próximo à loja C&A)

(C&A)

Informações: www.carnatal.com.br

Unimed 
Natal

SOCIEDADE COOPERATIVA DE TRABALHO MÉDICO
CNPJ/MF Nº 08.380.701/0001-05

EDITAL DE CONVOCAÇÃO ASSEMBLÉIA GERAL EXTRAORDINÁRIA (1ª, 2ª e 3ª Convocações)

O Presidente da UNIMED NATAL - SOCIEDADE COOPERATIVA DE TRABALHO MÉDICO, no uso de suas atribuições estatutárias, convoca os senhores cooperados, atualmente em número de 1.533 (hum mil, quinhentos e trinta e três), a se fazerem presentes à ASSEMBLÉIA GERAL EXTRAORDINÁRIA que será realizada, em caráter excepcional, na sede do América Futebol Clube, situado na Avenida Rodrigues Alves, 950, bairro de Tirol, nesta capital, no dia 29 (vinte e nove) de setembro de 2009, às 17h, em primeira convocação, com a presença de dois terços (2/3) dos cooperados, às 18h, em segunda convocação, com a presença de metade mais um dos cooperados e às 19h, em terceira e última convocação, com a presença de, no mínimo, dez (10) cooperados, em condições de votar, onde será apreciada a seguinte ORDEM DO DIA:

- Acréscimo do artigo 80 ao Estatuto Social da Unimed Natal, em cumprimento ao disposto na Resolução Normativa nº 175/2009 e Ofício Circular OO4/2008/DIR. ADJ/DIOPE, ambas da Agência Nacional de Saúde Suplementar.

Natal(RN), 17 de setembro de 2009.

Antonio Francisco de Araújo
Presidente

ANS - nº 3359-2

Conselhos escolares não funcionam

Fórum, considerado útil para reduzir violência, não é aproveitado em metade das escolas estaduais, segundo coordenadoria

Rafael Duarte
rafaelduarte.rm@diariosassociados.com.br

A democracia dos Conselhos Escolares pode ser uma alternativa para amenizar a violência que explodiu nas últimas semanas nos confrontos entre jovens do ensino médio pelas ruas do Centro de Natal. É o que acha o Ministério Público e a própria secretaria estadual de Educação. O problema, no entanto, está na prática e funcionamento desses fóruns. Como os conselhos escolares reúnem toda a comunidade de escolar, que envolve representantes dos professores, estudantes, funcionários, pais e da direção, todos têm sua parcela de responsabilidade. Mas nem sempre é assim que funciona.

De acordo com a técnica da Coordenadoria Regional de Educação, Márcia Teresa Tavares Marinho, das 116 escolas estaduais de Natal, em metade delas os conselhos não atuam como deveriam. Um dos motivos está no fato de alguns diretores de escolas resistirem em dividir o po-

der que possuem entre os outros membros. "Às vezes não existe parceria entre a gestão da escola e o conselho. Mas deve haver democracia. Os conselhos escolares estão consolidados, mas em nem todos os colégios ele funciona. Às vezes fica difícil porque o gestor está acostumado a ter uma postura de decidir tudo, e na democracia o poder tem que ser dividido", afirmou.

Pela divisão de poder do conselho escolar, o voto do diretor é de minerva, ou seja, só vota em caso de empate. O peso do voto de todos os outros membros é igual. Outro entrave apontado por Márcia para o não funcionamento pleno dos fóruns está no fato do trabalho de conselheiro não ser remunerado, o que afastaria muitos candidatos da função.

Segundo ela, os conselhos podem se transformar numa alternativa para amenizar a violência nas escolas e em suas imediações. No entanto, ressalta que assim como a violência, o conselho também tem outras prioridades. "Os conselhos têm a função de assessorar o gestor da escola, fiscalizar, analisar e fazer o acompanhamento das ações pedagógica, administrativa e financeira dos colégios. Se reúne para discutir, por exemplo, a quantidade de alunos que estão em média, analisar se



Falta de interação entre direções e comunidade nas decisões é apontada como um dos problemas da escola pública

houve evasão escolar. É o exercício da democracia participativa", conta.

Os conselhos escolares existem desde 1995. Em 2003, o promotor de educação do Ministério Público Estadual, Raimundo Sílvio Dantas Filho enviou uma recomendação a todas as escolas

da rede municipal e estadual para que fizessem os fóruns funcionarem. Para ele, os conselhos têm um papel fundamental na integração. "A escola tem se omitido na formação da convivência democrática. E esses conselhos são instrumentos dentro da própria escola que podem pro-

mover a integração através do diálogo. É a democracia na escola com o envolvimento da comunidade", analisa. A reportagem tentou contato, por telefone, com as diretoras do Winston Churchill e Atheneu, mas não conseguiu falar com nenhuma delas até o fechamento da edição.

POLÊMICA

Sinte defende eleições nas escolas

Francisco Francerle
franciscofrancerle.rm@diariosassociados.com.br

A coordenadora geral do Sindicato de Trabalhadores em Educação, Sinte-RN, Fátima Cardoso, defendeu ontem o atual modelo de eleições diretas nas escolas como a melhor forma para escolha de diretores no sistema público de ensino, criticado por educadores em matéria veiculada ontem pelo **Diário de Natal**. "Esta é a forma mais moderna, democrática e racional, fruto de uma luta política vitoriosa da comunidade escolar e de toda sociedade". O posicionamento rebate declarações de especialistas que apontaram falhas nas eleições diretas, como interferência de interesses partidários, troca de favores e a falta de critérios técnicos.

Segundo Fátima, o Sinte defende eleições diretas para diretor em todos os níveis de educação. "Mas vamos apresentar à categoria a necessidade de refle-

tir sobre o tempo de mandato, reeleição e a formação dos gestores. A nossa ideia é aprimorar o sistema".

Ela também reconhece a existência nas escolas dos problemas relacionados pela educadora Cláudia Santa Rosa e pela ex-secretária de Educação do município, Eleika Bezerra ao **Diário**. "Infelizmente, há interesses escusos em todos os setores, inclusive na escola pública, cuja formação dos diretores ainda está aquém das necessidades", admite Fátima, afirmando, por outro lado que a questão do despreparo administrativo dos gestores pode ser corrigida. "Temos defendido um projeto de formação permanente".

Na rede estadual, as eleições são anuais. O mandato é de dois anos. Os diretores das escolas municipais são eleitos para três anos. Já nos Centros de Educação Infantil, a escolha do diretor ainda fica por conta de nomeações da Prefeitura de Natal.

Faltam

03

Dias para a corrida

vivo

Realização:

DIÁRIO de NATAL

Primus Cell – Parnamirim Shopping
Loja Vivo – Midway Mall
Zona Sul – Praia Shopping
Primo Cel – Shopping 10
Sinal Celular – Midway Mall e Centro
Seu Cell – Centro

Mãe denuncia e filho é preso

Mulher disse que "Big-Big" roubou aparelho de TV para trocar por drogas. Polícia deteve suspeito de receptação

Gabriela Olivar
gabrielaolivir.rn@diariosassociados.com.br
Paulo de Sousa
ipsousa.rn@diariosassociados.com.br

Mais um caso que mostra o impacto das drogas sobre as famílias aconteceu na Grande Natal, desta vez na cidade de Parnamirim. Um homem identificado pela polícia apenas pelo apelido de "Big-Big" foi preso e liberado, depois que sua mãe denunciou que ele tinha furtado um televisor de propriedade dela para trocar por drogas. A polícia também prendeu um homem acusado de fazer a receptação do objeto furtado.

O roubo aconteceu no último sábado e as prisões foram efetuadas na manhã da última terça-feira. Além de deter o filho da vítima, policiais também prenderam Alexandre Valmir Dantas, de 35 anos, no bairro Monte Cas-

telo. Ele é suspeito de ter recebido a televisão roubada.

De acordo com a polícia, a mulher afirmou que Big-Big costuma trocar objetos furtados por droga, já que é viciado, de acordo com ela. Somente ontem, por volta das 10h, a mulher - que teve sua identidade preservada - resolveu acionar a PM. O filho, contra quem também pesa uma acusação de homicídio, foi le-

Homem também é acusado de homicídio

do à 1ª Delegacia de Polícia Civil de Parnamirim. Antes de ser detido dentro de casa, ele confessou o furto e indicou o local onde costumava levar os objetos: a casa de Alexandre.

O acusado de receptação foi preso em flagrante com a televisão que pertenceria à mulher e autuado. Na delegacia, "Big Big" foi liberado por não ter sido pego em flagrante. O delegado de polí-

cia Graciliano Lordão está à frente do caso.

Ceará-Mirim

O servente de pedreiro Ricardo da Silva, 29 anos, conhecido como "Nena", foi preso na comunidade Nova Esperança em Ceará-Mirim, por volta das 17h30 da terça-feira, acusado de tráfico de drogas. Segundo a polícia, foram apreendidas com ele 56 pedras de crack, uma porção de maconha, vários sacos plásticos, seis cartuchos de munição calibre 38, dois aparelhos celulares e quantia de cerca de R\$ 650 em espécie.

O flagrante aconteceu após denúncia anônima, quando policiais militares foram a um barraco da comunidade, onde o acusado foi surpreendido no momento em que embalava a droga para vender.

De acordo com a polícia, cada pedra de crack era vendida por Nena pelo preço de R\$ 5. Ele também confessou que Nena já é conhecido na comunidade por comercializar entorpecentes. O acusado foi autuado por tráfico de entorpecentes e permanece detido, à disposição da justiça.



Avenida Mônica Dantas, 34, Centro
59280-000 Macaíba/RN
CNPJ: 08.234.148/0001-00

PROCESSO LICITATÓRIO Nº 123/2009 MODALIDADE PREGÃO PRESENCIAL-RP

O Pregoeiro do Município de Macaíba / RN, no uso de suas atribuições legais, torna público que se encontra aberta licitação, na modalidade PREGÃO, na forma PRESENCIAL, objetivando o REGISTRO DE PREÇO PARA AQUISIÇÃO FUTURA DE MATERIAL DE CONSTRUÇÃO, ILUMINAÇÃO PÚBLICA E PREDIAL, MATERIAL HIDRÁULICO E PINTURA. A sessão pública será realizada na sede da Prefeitura, sita à Avenida Mônica Dantas, 34, Cento, Macaíba / RN, às 09:00 horas, do dia 30/09/2009. O Edital na íntegra encontra-se à disposição dos interessados, de segunda a sexta-feira, das 08:00 às 14:00 horas, na sede do Executivo Municipal, e no sítio oficial do Município: www.macaiba.rn.gov.br. Macaíba/RN, 16/09/09. Sócrates Laranjeira Borges - Pregoeiro.



TRIBUNAL DE JUSTIÇA DO ESTADO DO RIO GRANDE DO NORTE SETOR DE LICITAÇÃO AVISO DE LICITAÇÃO PREGÃO PRESENCIAL Nº 16/2009 - PROCESSO Nº 91385/2009-1

O Tribunal de Justiça do Rio Grande do Norte, através de sua Pregoeira, devidamente designada, torna público, para conhecimento dos interessados, que realizará licitação na modalidade Pregão Presencial, do tipo menor preço global por lote, objetivando a Contratação de Empresa Prestadora de Serviços de Locação de Máquinas Fotocopiadoras Multifuncionais (copiadoras, impressora e scanner), com tecnologia digital, para fazer face as necessidades do Poder Judiciário Estadual, através do TJ/RN. A Sessão Pública, para recebimento e abertura dos envelopes de Proposta de Preços e Documentos de Habilitação, será realizada às 9 horas do dia 30 de setembro de 2009. A íntegra do respectivo edital encontra-se disponível no site oficial do TJ/RN, no endereço eletrônico www.tjrn.jus.br, opção "licitações", no link correspondente a este Pregão, e no Setor de Licitações da referida Corte, situada à Praça Sete de Setembro, s/n, Cidade Alta, nesta Capital, no horário das 8 às 18h, em dias úteis, onde ocorrerá o certame. Quaisquer outras informações poderão ser obtidas através dos telefones (84) 3616-6317, fax (84) 3616-6315 ou via Internet, pelo endereço eletrônico pregao@tjrn.jus.br. Natal/RN, 16 de setembro de 2009. Maria de Fátima Borges Marinho - Pregoeira - TJ/RN.

AVISO DE LICITAÇÃO

O Departamento de Estradas de Rodagem - DER/RN, através da Comissão Permanente de Licitação, instituída pela Portaria nº 0066/2009 - DER, de 10/09/2009, avisa para conhecimento dos interessados, que fará realizar Licitação conforme o abaixo especificado. A referida licitação será realizada na Sala de Licitações do DER/RN, na Av. Senador Salgado Filho, 1808 - Lagoa Nova, nesta Capital. Maiores informações serão obtidas no citado endereço nos dias úteis, no horário das 7:00 às 13:00 horas.

EDITAL: nº 016/2009

MODALIDADE: CONCORRÊNCIA

OBJETO: Contratação de empresa para os Serviços de Implantação e Melhoramento de rodovias vicinais em projetos de assentamento do INCRA/RN.

DATA DE REALIZAÇÃO: 23/10/2009

HORA: 09:00 Horas

NATAL (RN), 16 de Setembro de 2009
Engº Carlos Mario Fernandes Oliveira Lira
Presidente da Comissão Permanente de Licitação



AVISO DE INTERRUÇÃO NO FORNECIMENTO DE ENERGIA ELÉTRICA

DIA: 24.09.2009 (QUINTA-FEIRA) das 07h00min às 11h00min

MUNICÍPIO: CARNAUBAIS

LOCALIDADES: CARNAUBAIS VELHA. SÍTIO MULATAS E ADJACÊNCIAS.

NOTA: A Companhia Energética do Rio Grande do Norte - COSERN procederá à interrupção no fornecimento de energia elétrica para realizar trabalhos de ampliação, melhoramento e de manutenção na sua rede. Caso o serviço seja concluído antes do horário previsto, a rede será energizada sem qualquer outro aviso.

O melhor conteúdo também está na internet. E, agora, na versão 3D.

Versão digitalizada 3D do Diário de Natal. Tudo o que você vê no jornal também em seu computador.



Está no ar a versão Flip 3D do Diário de Natal. De qualquer computador do mundo, você tem acesso à reprodução exata, com zoom infinito, do que foi publicado no jornal de melhor conteúdo. Inclusive, os classificados e anúncios. Acesse www.diariodenatal.com.br e aproveite.

ASSINE: (84) 4009.0220

DIÁRIO de NATAL

Novo formato | Novo visual | Novo conteúdo



O hotel oficial da corrida 10k Natal.



VISUAL®
PRAIA HOTEL
Reservas: (84) 3646-4646

www.visualpraiahotel.com.br

Realização:

DIÁRIO de NATAL

DIÁRIOS ASSOCIADOS

MORTE DE IDOSO

POLICIAIS
PRENDEM
ACUSADO

O segundo acusado de ter matado Francisco Caninde da Silva, 71 anos, identificado como Jackson Alex da Silva, foi preso no final da tarde da terça-feira em João Câmara. A polícia já tinha detido anteriormente Rafaela André da Rocha em 23 em agosto, dia seguinte ao crime. De acordo com a polícia, Jackson confessou em interrogatório que teria esfaqueado a vítima, juntamente com a outra acusada. O motivo, segundo a polícia, teria sido uma discussão entre os três envolvidos por causa de um programa não concluído, uma vez que a vítima era homossexual. Agora, a arma usada no crime está sendo procurada e os dois jovens devem ser indiciados por homicídio culposo qualificado.

TRÁFICO

PRF DETÉM
SUSPEITO
NO SERIDÓ

Policiais rodoviários federais prenderam, às 12h10 de ontem, na BR-427, em Currais Novos, o jovem Anderson Luis Alves da Silva, de 20 anos, considerado um dos maiores traficantes da cidade. O acusado estava em um táxi que ia de Caicó para Currais Novos. Ao ser abordado, o acusado disse que o material descartado seria um lenço, mas os policiais encontraram uma pedra inteira de crack, de 50 gramas. Ao ser levado para a Delegacia de Polícia de Currais Novos, Anderson foi identificado pelos agentes como sendo um dos maiores traficantes da cidade.

POTILÂNDIA

ADOLESCENTE
TROCA TIROS
COM POLÍCIA

Um adolescente de 16 anos foi apreendido em Potilândia, Zona Sul de Natal, acusado de ter assaltado um mercadinho, na manhã de ontem. Segundo o tenente PM Leão, o jovem estava com uma pistola 380 que foi roubada de um sargento da PM em Felipe Camarão no último domingo. O tenente conta que logo em seguida ao assalto, o proprietário do estabelecimento acionou a polícia, que identificou o jovem. Ainda houve troca de tiros, mas o adolescente foi levado para a Delegacia Especializada de Atendimento ao Adolescente Infrator.

Taxista é assassinado

Carlos Santos/DN/D.A Press

No terceiro caso do tipo no RN em 2009, trabalhador foi encontrado morto a facadas em Pium

Paulo de Sousa

jpaulosousa.rm@diariosassociados.com.br

Um taxista identificado somente como João Batista, conhecido como "Gaguinho", foi encontrado morto com cinco facadas no peito e no pescoço em uma estrada carroçável no distrito de Pium, em Parnamirim, região metropolitana de Natal, por volta das 7h20 de ontem. Ele foi deixado somente de cueca e o táxi em que trabalhava, um veículo GM Monza, foi abandonado no município de Arês. De acordo com a polícia, ele era conhecido por dar fuga a assaltantes. O motivo de sua morte e os prováveis assassinos, porém, permanecem desconhecidos.

O corpo do taxista foi encontrado por populares que passaram pelo local e acionaram a polícia. Ninguém, no entanto, diz ter testemunhado o fato. O proprietário do táxi em que trabalhava João Batista, o também taxista Leonaldo da Silva, soube do ocorrido por outros colegas. Ele afirma que tinha emprestado o seu veículo para que o "Gagui-



Corpo de João Batista foi achado à margem de uma estrada carroçável no município de Parnamirim, Grande Natal

inho" pudesse trabalhar. "Mas não fazia idéia que isso pudesse acontecer". Segundo ele, João Batista costumava ficar na subida da Avenida Erivan França, na praia de Ponta Negra.

Um policial, que não quis se identificar, afirma que o "Gaguinho" era conhecido por ajudar a ladrões em fugas durante assaltos. Porém, ainda não há informações concretas sobre o que teria motivado o crime ou quem o teria praticado. Logo após o cadáver do taxista ter sido encontra-

do, a polícia achou o veículo que ele usava às margens da BR-101, nas proximidades do distrito de Baldum, em Arês, a cerca de 58 Km de Natal. A polícia agora trabalha para identificar os autores do crime, com características de execução. O caso será investigado pela delegacia de Polícia em Nísia Floresta.

Mortes

João Batista é o terceiro taxista morto este ano em todo o estado. Na madrugada do dia 19 de abril,

por volta das 4h, George Azevedo de Oliveira, 31 anos, foi executado dentro de seu táxi por dois homens em uma moto, nos cruzamentos da Travessa São Luiz com as Gameleiras, na Comunidade da África, na Redinha, Zona Norte da capital. Em janeiro, do dia 11, por volta das 6h, Pedro Emanuel da Fonseca foi morto a tiros na Avenida Cunha da Mota, no Centro de Mossoró, região oeste do estado. Outros seis mototaxistas foram mortos também este ano, todos no interior potiguar.

GUARAPES

Homem é morto em
assalto a mercadinho

O vendedor José Francisco da Silva, 56 anos, tentou livrar de um assalto o mercadinho de seu irmão, o comerciante Arnaldo Francisco da Silva, 46, localizado à Rua Cidade Jardim, no bairro Guarapes, Zona Oeste de Natal, mas acabou morto com um tiro no peito ao reagir, por volta das 18h da terça-feira. O bandido ainda atirou contra o dono do estabelecimento, atingindo-o no peito e de raspão no braço, e fugiu em seguida. As duas vítimas ainda foram socorridas, mas somente o comerciante chegou com vida ao hospital.

O corpo de José Francisco foi levado para ser sepultado em Tangará. Os suspeitos do crime permanecem foragidos. O caso será investigado pela 11ª delegacia de Polícia em Cidade Satélite. Arnaldo Francisco, que já se recupera em casa dos ferimentos, conta que na início da noite da terça, apenas ele e seu irmão en-

contravam-se no mercadinho. "Tínhamos começado a vender o pão naquele momento". Foi quando um jovem entrou no estabelecimento, passando-se por cliente. "Eu estava no balcão e José nos corredores. O rapaz entrou e foi até onde estava a balança no balcão, deu a volta, sacou a arma e apontou para a minha cabeça".

Segundo ele, quando José Francisco viu a ação do assaltante, correu e pulou sobre o bandido, dando um tapa na arma. O revólver caiu no chão, mas o assaltante conseguiu recuperar. "Meu irmão ainda tentou pegar, mas o bandido chegou primeiro e atirou contra ele". O vendedor foi atingido com um tiro no peito, que atravessou e saiu pelo pescoço. Já Arnaldo Francisco recebeu um tiro no peito que saiu pela lateral do tórax e outro de raspão no braço direito. O assaltante então fugiu, acompanhando



Arnaldo (detalhe), irmão de José, foi baleado

do por outro garoto, em direção ao loteamento Leningrado.

Ambas as vítimas foram socorridas por populares e levadas para o posto de saúde do bairro Felipe Camarão e, em seguida, para o Pronto Socorro Clóvis Sarinho. José Francisco, porém, não resistiu aos ferimentos e morreu ainda a caminho. Arnaldo Francisco foi medicado e recebeu alta logo em seguida.

O comerciante lamenta o ocor-

rido. "Há oito anos moro e trabalho aqui e nunca tinha me assaltado. No primeiro, então, aconteceu essa tragédia". Ele afirma que o irmão, que morava no município de Tangará, veio para a capital após se separar da mulher há dois meses, no intuito de ajudá-lo em seu comércio. "Eu disse que ele podia vir. José me ajudava muito, já que eu também estou separado. Mas, infelizmente, o perdi dessa forma cruel". (P.S.)

Juliana Leitao/DP/D.A Press

EDITORES >> Moisés de Lima (moisesdelima.rn@diariosassociados.com.br) muito.rn@diariosassociados.com.br



Norte-americano tem no currículo participações com Muddy Waters, Magic Slim, Junior Wells, entre outros

Uma noite de blues real

O guitarrista John Primer mostra o elo entre o antigo e o moderno em show hoje à noite no Budda Pub

Sérgio Vilar
sergiovilar.rn@diariosassociados.com.br

O Projeto Oi Blues by Night entra no seu sétimo ano de realização com o grande mérito de ser reconhecido pela crítica especializada como o principal projeto itinerante do gênero no Brasil e responsável pela vinda de músicos de qualidade e renome internacional. Na noite de hoje, o projeto está em Natal. E com um dos mais importantes nomes do blues de Chicago: John Primer, um virtuoso da guitarra aclamado nos principais festivais de jazz e blues ao redor do mundo.

O Oi Blues by Night tem como proposta principal a realização de shows com música de qualidade, periodicidade mensal, indo de julho à novembro de 2009. Estão programados 14 shows com artistas de nível nacional e internacional, que serão realizados em 6 capitais do nordeste: Recife, João Pessoa, Natal, Fortaleza, Teresina e Maceió. Em Natal o Oi blues by Night 2009 será realizado hoje no Budda Pub a partir das 22h30 e participação da banda The Blue Mountain.

John Primer tem sido o elo perfeito entre o velho estilo tradicional e o estilo mais moderno do Chicago Blues. A carreira de bluezeiro tem raízes musicais nas canções do interior dos Estados Unidos (dos campos de algodão e açúcar) e no Gospel para só então ingressar no Blues tradicional. Primer também passou pelo R&B e Soul e finalmente se consolidou como um dos pioneiros do Estilo moderno do blues praticado em Chicago.

Com treze Cds próprios, uma carreira internacional que inclui quatro anos ao lado de Muddy Waters e 13 de Magic Slim, John Primer é hoje um dos mais carismáticos artistas de blues. Tem o crédito de ter levado o Blues do interior do sul dos EUA para Chicago e por ter colaborado diretamente para que o Blues fizesse sua transição para o século 21.

Primer chega a Natal após uma série de shows na Argentina, São Paulo e Minas Gerais. Daqui, ele segue para Fortaleza, dentro da itinerância do Oi Blues. Ele se apresenta com banda formada pelo argentino Adrian Flores (que produz a turnê sul-americana), do gaitista mineiro Luciano Boca e de músicos do Blue Mountain. Aos 64 anos, este negro de sotaque carregado esculpido na região do Mississippi pode ser considerado um "filho" de Muddy Waters (1915 - 1983), com o qual tocou em sua banda, no fim da carreira. Assim

como outros bluezeiros de Chicago, Primer não necessariamente canta as dores do abandono feminino e outras tragédias. Dentro em pouco, quando ele plugar sua Gibson Epiphone no amplificador, ele estará pronto para tocar o que ele define como "the real blues". John Primer nasceu em Camden, Mississippi. Começou a tocar guitarra aos oito anos de idade, observando parentes e pessoas que visitavam a casa de seu avô. O estilo era algo aproximado a John Lee Hooker. "Old stuff", define o músico, que é filho único (sua irmã morreu ainda criança e seu pai morreu quando tinha seis anos) e aos 18 anos seguiu com a mãe para Chicago, onde vive desde 1963. Primer foi à meca do blues elétrico não para tocar e seguir carreira artística, mas sim para arrumar um emprego e pagar as contas. Trabalhou em hospital, lavador de carros, operário. "Havia muitos bluesman em Chicago, como Junior Wells e Howling Wolf, mas eu não os conhecia".

SERVIÇO

Oi Blues by Night 2009 - John Primer e participação do The Blue Mountain
Onde: Budda Pub, Av. Engº Roberto Freire 9102, Ponta Negra
Quando: Hoje, às 22h30
Ingresso: R\$ 20 (sócio clube do blues) e R\$ 25 (não sócio)
Contato: 3219-2328/ 3620-1919
Promoção: As 50 primeiras pessoas interessadas em associarem-se ao clube do blues que comparecerem nesta quinta receberão a carteira de sócio grátis.

entrevista >> Fernando Monteiro

"Nunca se leu tão pouco, apesar de tantos festivais"

Enquanto grande parte dos seus colegas demonstra mais preocupações em aparecer na mídia e manter uma boa convivência com o mercado, Monteiro continua enfiado numa trincheira, atirando granadas de opinião para estilhaçar a cordialidade vigente e provocar a intelectualidade com novos debates sobre a cultura brasileira. Não bastassem suas últimas rajadas em forma de artigos disparadas contra a ficção contemporânea e a lista de títulos mais

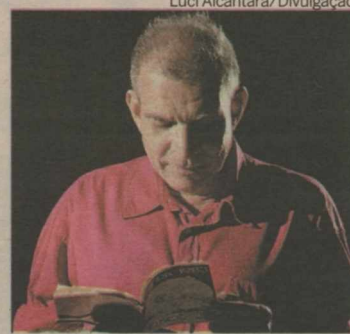

Luci Alcantara/Divulgação

vendidos, Monteiro volta a assumir a postura de outsider com o livro *Vi uma foto de Anna Akhmatova*, que será lançado às 19h na Livraria Siciliano do Midway Mall.

Você é mais conhecido por sua obra em prosa. Como foi esse reencontro com a poesia no livro *Vi uma foto de Anna Akhmatova*?

O Recife é uma cidade de poetas, temos uma vocação grande para a poesia. Comecei como poeta, já recebi prêmio nacional por isso. Mas minha fase de poeta foi mais lançada localmente, até pela dificuldade de se publicar poesia. Agora, como sempre li prosa, em 1995 comecei a escrever um romance e, desde então, fui publicando nesse formato. Apesar dos meus romances sempre terem poesias, acabei me tornando mais conhecido como prosador, ao ponto de quase ficar de fora das comemorações da Geração 65. Fui sendo deletado da poesia, então resolvi voltar a ela. Embora seja um poema, esse livro tem algo de prosa, com cenas e descrições.

Como foi a escolha desse formato?

A poesia hoje é vista como uma coisinha, uma ornamentação. O leitor de poesia hoje é aquele que encontra o livro com vários estados d'alma, que são lidos quase ao acaso. Não gosto dessa fragmentação, sempre fui adepto à poesia narrativa, só tive um livro de poemas de estados d'alma. Alguns poetas ajudam a reforçar essa imagem, fazendo poemas bonitinhos, feitos por gente que não sabe o que é poema. Isso está longe de ser poesia, ela é uma síntese literária, é a essência, o pensamento. O poema longo é uma forma de expressar uma visão de mundo mais larga, com conteúdo novelesco. Acredito que esse seja um caminho para recuperar o leitor de poesia.

Seu poema traz informações históricas sobre a Rússia e a escritora Anna Akhmatova. Você fez alguma pesquisa antes de escrevê-lo?

O tema já tinha deixado a estação na tragédia que aconteceu numa escola da Chechênia em 2004. Encarei aquele fato como uma desordem, percebi que havia algo profundamente errado em nossa civilização, com crianças sendo metralhadas. Fiquei chocado com as fotos, vivemos um momento histórico crepuscular, uma espécie de limbo, onde a noite não terminou e ainda não amanheceu. Todo esse cenário me levou a esse sentimento, então peguei esse fato e meditei sobre a expressão dessa poeta sofrida, que aspirava criar uma sociedade justa. Aí fui costurando, há ação, uma trama no poema que envolve a Rússia, o Recife de Clarice Lispector, o 11 de setembro, a poesia brasileira. Fui tramando tudo isso com o destino infeliz dessa poeta.

Num certo momento do livro, você faz uma comparação dos escritores russos com os brasileiros. Falta engajamento político?

Vivemos um momento a-ideológico. É muito mais grave que o fim da ideologia, que só existe o capitalismo e a luta por aquisição de bens. Isso é ausência de utopia, porque você também está esmagando milhares de pessoas para ter seus bens. Acabou a utopia, nunca existiu uma sociedade sem utopia. É o caos, perdemos de vista a vontade de reformar o homem. Não temos proposta de sociedade, estamos num atoleiro de conflitos. É disso que trato no poema, algo que não conseguiria colocar num romance.



PAULO MACEDO

e-mail: paulomacedo.rn@diariosassociados.com.br

Morales Neto/Divulgação



Deputado Leonardo Nogueira tem festa de aniversário em Mossoró

A data de Jorge Carlos na AMARN

A Associação dos Magistrados do Rio Grande do Norte tem uma sede social muito agradável, nos arredores do centro urbano de Macaíba. É lá que os magistrados realizam comemorações em datas especiais, também o lazer em fins de semana para eles e suas famílias. Neste último enfim de semana aconteceu a celebração pelo aniversário do Juiz-de Direito da 4ª Vara da Família, Jorge Carlos Meira e Silva. Não tive surpresa em encontrar na AMARN tanta gente, nada menos que quatrocentas pessoas, uma feijoada foi preparada para os convidados, excelente por sinal. Música ao vivo executada por um conjunto que brincou a assistência com samba, pagode, e tantos outros ritmos simples e bons. O aniversariante mostrou que é atleta, porque durante três horas não parou, pra lá e pra cá, ora a receber convidados retardatários, ora a visitar os amigos em suas mesas, ora ainda a fiscalizar o funcionamento dos serviços gastronômicos. Uma manhã inteira com invasão na tarde com predominância em lazer e consagração de amizade.

As notícias

// O professor Luciano Nóbrega, educador e líder rotário, foi o conferencista do almoço-plenária do Rotary Clube de Natal-Sul, anteontem, no Versailles. Comentou na sua fala, a indiferença de autoridades públicas e instituições quanto ao resgate do poder cultural do Rio Grande do Norte e dos nomes ilustres que o construíram. Comentou a vida e a obra de grande nomes do passado.

// O Diário de Natal está completando 70 anos, tradição, credibilidade e serviços prestados como contribuinte ao progresso e crescimento do nosso Estado. É imperdível a corrida de pedestres que vai partir da Praça Pedro Velho. Já tem mais de dois mil corredores inscritos. Uma multidão deve comparecer à Praça Cívica para testemunhar o grande evento esportivo do aniversário do Diário de Natal.

// O juiz do Trabalho Bento Herculano que realizou, recentemente, o XII Congresso Brasileiro de Direito Processual Civil e Trabalhista. Isso foi amplamente noticiado pela imprensa de um modo geral. O que agora registra, é a repercussão favorável perante os congressistas do Rio, São Paulo, Minas e Brasília, que estiveram em Natal. Acharam o congresso bem organizado, a afluência foi enorme, a programação social agradável. Daí os comentários positivos a respeito do evento aqui realizado corretamente.

// Vem aí o Festival de Cinema. O herói, que se chama Valério Andrade, seu fundador e presidente, continua trabalhando dia e noite no sentido de organização e prover despesas como grande evento. Fazer um evento dessa magnitude em Natal não é fácil.

// O advogado José Ribamar de Aguiar, um dos melhores de sua profissão aqui e no País, passou alguns meses afastado da sua banca advocatícia, por motivo de saúde. Mas acaba de voltar ao trabalho, quanto à saúde, inteiramente recuperado e à disposição de sua clientela.

14 anos de independência

O município de Rio de Fogo celebra, hoje 14 anos de emancipação política. Logo cedo a alvorada com os munícipes na rua. Logo após o hasteamento das bandeiras, a prática de ações de cidadania, com mulheres beneméritas e homens solidários, à frente o Prefeito Egípio Dantas, visitando e apoiando e assistindo Ongs, instituições do bem e a atuando na serviço pública. Às 19h, Miss Campal na Praça dos Pescadores e ali mesmo, sendo a partir das 22 horas, shows musical e vocal com artistas potiguares. Acontece que as celebrações continuarão até domingo.

Festival Internacional de Música

A Escola de Música da Universidade Federal apresenta hoje, e durante três dias, o I Festival Internacional de Música de Câmara, no qual serão discutidos e debatidos técnicas e novidades da música de concerto atualmente no mundo.

IF com 100 anos

IF para quem não sabe, quer dizer Instituto Federal do Rio Grande do Norte. Antigamente se chamava Escola Técnica Federal, depois colocaram outra denominação e, ultimamente, CEFET. Agora, oficialmente, é Instituto Federal, com educação profissionalizante de primeiro mundo. Hoje, a partir de 10h, a Assembléia Legislativa homenageia o IFRN, na passagem do seu centenário, sendo orador oficial da cerimônia o deputado Paulo Davim, proponente da honraria.



Paulo Macedo/Arquivo

José Ribamar de Aguiar já voltou disposto ao trabalho

Paulo Macedo/Arquivo



Bento Herculano divulgou Natal no Brasil

Os aniversariantes do dia

// Minhas homenagens para a senhora Lenise Câmara Pinto, pela sua data. É a esposa do médico Irerê Pinto.

// Dia de cumprimentar Chiquinho Alves Andrade, executivo empresarial.

// Festa em Mossoró e Natal pelo aniversário nesta data do deputado Leandro Nogueira.

// Em Parnamirim, comemoração para o ex-Prefeito Raimundo Marciano.

// Tem também a data do engenheiro civil Lucildo Câmara.

// Finalmente os 17 anos de Isabel Cristina dos Passos.

programação

destaquehoje

ATRAÇÃO // INTERTV

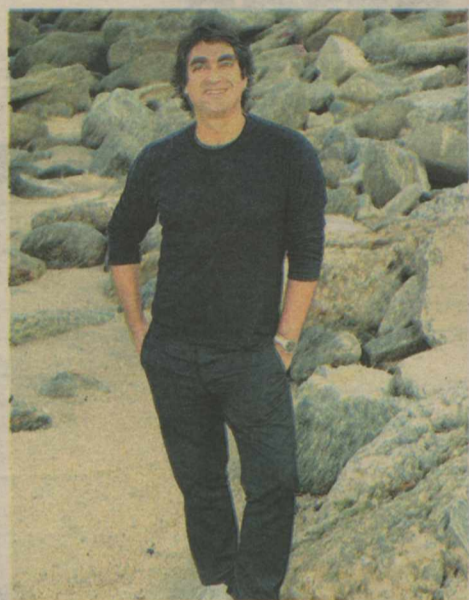

Frederico Rozário/TV Globo

NO LIMITE ENTRA NAS EMOÇÕES DA RETA FINAL

resumonoelas

GLOBO

PARAÍSO

Rosinha não concorda em esperar a anulação no religioso para se casar com Terêncio. Zeca afirma que vai viajar com Zé Camilo e deixar Terêncio cuidando da cooperativa. Eleutério propõe que Antero aceite que Maria Rita e Zeca se casem somente no civil. Zuleika sugere que Maria Rita fique com Zeca e com Otávio até se decidir com quem irá ficar.

CARAS E BOCAS

Ao tentar capturar Xico, Edgar assusta o macaco e provoca a maior confusão. Os capangas de Edgar prendem Xico, mas Socorro o ajuda a escapar. Fabiano pede que Ivonete volte para casa, mas ela se recusa. Benjamin e Hannah se abraçam quando Tatiana surge. Léa vai comemorar seu noivado com Cássio e descobre que seu cartão está bloqueado. Dafne diz a Gabriel que pode estar grávida.

MALHAÇÃO

Paloma se surpreende com a proposta de Marina, mas aceita a ajuda para realizar a rave. Marina sugere a Paloma transformar a rave num festival de cultura urbana e a DJ fica animada. Úrsula volta ao Brasil e procura por Caio. Veridiana beija Alex e Norma Jean vê a cena. Caio descobre que Marina não foi a responsável pela exibição do vídeo de sua mãe e pede que a moça volte para ele.

VIVER A VIDA

Benê invade o apartamento de Helena à procura de Sandra. Alguns moradores ajudam a segurá-lo e chamam a polícia. Benê é preso. Tereza discute com Marcos para descobrir com quem estava no iate. Helena e Marcos confessam a seus amigos que estão apaixonados um pelo outro. Tereza e Mia chegam assim que Marcos entra com Helena e sentam-se em lados opostos da plateia.

RECORD

PODER PARALELO

Rudi entra em seu apartamento arrasado. Laila está a sua espera. Fernanda revela a Tony que acha que o ama. Lígia se recusa a sair do país. Bruno pede perdão a Fernanda. Fernanda diz a Bruno que sabe que ele matou o próprio pai. Khalid diz a Bruno que Lucas e Tucci roubaram a carga. Bruno dá ordens para Khalid achar os dois e diz que vai matá-los com as próprias mãos.

BELA, A FEIA

Ataulfo revela que vai pedir US\$ 10 milhões pelo resgate de Rodrigo. Hortência apresenta Vera para Bela com o nome de Noêmia. Bárbara vai até a sala de Adriano e diz que precisa de dinheiro. Os homens contratados por Adriano começam a seguir Diogo. Diogo é espancado e abandonado desacordado na rua.

SBT

VENDE-SE UM VÊU DE NOIVA

Eunice conta a Clóvis que Rubens resolveu investigar a morte de Maria Célia. Ricardo aconselha Manuela a deixar Felipe, pois ele está em outra. Diógenes revela a Klaus segredos obscuros de Zé Moreira. O alemão aconselha o barqueiro a continuar escondido. O efeito da droga passa e Felipe liga para o traficante. Daniel encontra Marize, que chora por se sentir traída. Os dois só pensam em destruir o casamento de Gustavo e Eliana.

hojenatv

TV PONTA NEGRA	14:00	IGREJA UNIVERSAL	12:40	GLOBO ESPORTE	16:30	TARDE	10:00
05:30	OPÇÃO PARA VIDA	O MUNDO PERDIDO	13:15	JORNAL HOJE	BICHO DO MATO	OS AMIGOS DA MISS SPIDER	10:30
06:00	JORNAL DO SBT (EDIÇÃO DA MANHÃ)	MÁRCIA BRASIL URGENTE	13:45	VIDEO SHOW	PICA PAU TROPICAL	CASTELO RÁ TIM BUM	
07:00	PONTO DE FÉ	JORNAL DA BANDA	14:35	VALE A PENA VER DE NOVO	NOTÍCIAS (EDIÇÃO DA NOITE)	OS SETE MONSTRINHOS	10:45
08:00	CARROSSEL ANIMADO	UMA ESCOLINHA MUITO LOUCA	15:45	SESSÃO DA TARDE	JORNAL DA RECORD	ZOBOOMAFOO	11:15
09:00	BOM DIA & CIA	SHOW DA FÉ	17:40	GLOBO NOTÍCIA MALHAÇÃO	HORÁRIO POLÍTICO	TVU (PRIMEIRA EDIÇÃO)	11:30
12:00	PATRULHA POLICIAL	TOP CINE - MENINA DOS OLHOS	17:43	PARAÍSO RN TV (SEGUNDA EDIÇÃO)	JORNAL DA RECORD (CONTINUAÇÃO)	PONTO A PONTO DIVERSIDADE	12:00
14:15	CORY NA CASA - BRANCA	JORNAL DA NOITE	18:15	RN TV (SEGUNDA EDIÇÃO)	CARAS E BOCAS	O PEQUENO GEORGE	12:30
14:45	CINEMA EM CASA	A NOITE É UMA CRIANÇA	19:00	JORNAL NACIONAL	JORNAL NACIONAL	PROMESSAS DE AMOR	13:00
16:30	CASOS DE FAMÍLIA	ESPAÇO VIDA VITORIOSA	19:15	HORÁRIO POLÍTICO	VIVER A VIDA A GRANDE FAMÍLIA	OS AMIGOS DA MISS SPIDER	14:00
17:30	PROGRAMA DO RATINHO		20:15	JORNAL NACIONAL	NO LIMITE	OS SETE MONSTRINHOS	15:00
18:30	AS VISÕES DA RAVEN		20:30	HORÁRIO POLÍTICO	JORNAL DA GLOBO	MONSTRINHOS VILA SÉSAMO	15:15
19:15	EU, A PATROA E AS CRIANÇAS		21:00	JORNAL DA GLOBO	PROGRAMA DO JÓ	OS SETE MONSTRINHOS	16:00
20:00	A PRAÇA É NOSSA		21:10	PROGRAMA DO JÓ INTERCINE	CORUJÃO	REDONDO DE OLIE COCORICÓ	16:30
21:30	SBT BRASIL REVELAÇÃO		22:10	INTERCINE		SHAUN, O CARNEIRO	17:00
22:00	VENDE UM VÊU DE NOIVA		22:55	CORUJÃO		JIM NO MUNDO	17:15
22:30	GREY'S ANATOMY		23:35			DA LUA DOUG	17:30
00:15	JORNAL DO SBT (EDIÇÃO DA NOITE)		00:10			ARTHUR CASTELO RÁ TIM BUM	18:00
01:00	COLD CASE - ARQUIVO MORTO		01:40			TVU (SEGUNDA EDIÇÃO)	18:15
			03:40			BALANÇO SOCIAL	18:30
						CARTÃO VERDE	19:30
						JORNAL DA CULTURA	20:00
						METROPÓLIS	21:00
						JANELA BRASIL	21:40
						ESPECIAIS	22:10
						CULTURA	23:10

cinema

ESPECIAL

Curta Petrobras às Seis. Quatro curtas-metragens com o tema 'Realidade', trazendo os curtas 'Sol de Amém', de Ives Albuquerque (CE/2006); 'Na Terra do Sol', de Lula Oliveira (BA/2005), e 'O Anjo Daltônico', de Fábio Rocha (BA/2005). **Cinemark 6.** 18h, 16a. Entrada franca.

Budapeste (Brasil, 2009). De Walter Carvalho. Gabriela Hámori, Paola Oliveira, Débora Nascimento. José Costa é um ghost-writer exaurido por seu próprio talento; que se vê em um impasse criativo e existencial, dividido entre duas cidades: Rio e Budapeste - duas mulheres e dois idiomas. Baseado no romance homônimo de Chico Buarque. **Cinemark 1.** 14h, 16a.

Up - Altas aventuras (UP, EUA, 2008). Animação. De Pete Docter. Um velhinho viúvo passou a vida sonhando em explorar o planeta e viver plenamente a vida. Até que um plano mirabolante invade sua cabeça teimosa: fazer sua casa inteira levantar voo através de balões e transportá-la dos Estados Unidos a um lugar em meio às montanhas da Venezuela. **Cinemark 2** (dub), 14h20, 15h30, 16h35, 17h45, 18h50, 20h, 21h05, 22h20. **Moviecom 6** (dub), 14h55, 17h05, 19h15, 21h25. L.

ESTREIA

A palavra (en)cantada (Brasil, 2009). De Helena Solberg. Arnaldo Antunes, Maria

Bethânia, Chico Buarque, Adriana Calcanhoto. Em um país com forte cultura oral como o Brasil, a música popular pode ser a grande ponte para a poesia e a literatura. O documentário tem a sua narrativa construída na costura de depoimentos, performances musicais e bela trilha sonora. **Moviecom 3.** 17h50. L.

Falando Grego (My Life in Ruins, Espanha/Eua, 2009). De Donald Petrie. Nia Vardalos, Richard Dreyfuss, Rachel Dratch. Georgia é uma americana de origem grega que trabalha como guia turística na Grécia. Os turistas parecem curtir mais as compras do que aprender alguma coisa sobre a Grécia. Até o dia em que um turista muito especial aparece. **Cinemark 6.** 15h50, 19h20, 21h35. **Moviecom 4.** 15h20, 17h25, 19h30, 21h35. 12a.

High School Band (Bandslam, Eua, 2009). De Todd Graff. Gaelan Connell, Alyson Michalka, Vanessa Anne. Will Burton é um adolescente que se muda para New Jersey e com isso vê pela frente a oportunidade de começar uma nova vida em uma nova cidade. Logo em seus primeiros dias na escola, Will conhece duas novas garotas. Quando Will revela seu conhecimento enciclopédico de música, do clássico ao punk, ele é convidado para gerenciar a nova banda de rock de Charlotte e ajudá-los a vencer a maior batalha de bandas da cidade: o Bandslam. **Cinemark 4** (dub), 12h30(fds), 14h55, 17h20. L.

CONTINUAÇÃO

O Sequestro do Metrô 123 (The Taking of Pelham 123, EUA / 2009). De Tony Scott. John Travolta, Denzel Washington. Um controlador de tráfego do metrô da cidade de Nova York tem seu dia transformado em caos por um crime audacioso: o sequestro de um dos carros do metrô. Um homem ameaça executar os passageiros do carro, a menos que um enorme resgate seja pago no prazo de uma hora. **Cinemark 5.** 17h10, 19h30, 21h55. **Moviecom 1.** 16h30, 19h40, 21h50. 14a.

À deriva (Brasil, 2009). De Heitor Dhalia. Laura Neiva, Vincent Cassel, Camilla Belle, Débora Bloch, Cauã Reymond. Em férias de verão com a família em Búzios, Filipa, uma adolescente de 14 anos, faz o rito de passagem para a idade adulta em meio às descobertas do amor com a turma de amigos. Um rito que se prova doloroso quando ela descobre que o pai, um famoso escritor, está traindo a mãe com uma estrangeira que mora na praia. A descoberta desse segredo, porém, será apenas a primeira de uma série de outras, encantadoras ou dolorosas, sobre sua família e si mesma. **Moviecom 2.** 20h30, 14a.

Os Normais 2 - A Noite Mais Maluca de Todas (Brasil, 2009). De José Alvarenga. Fernanda Torres, Luiz Fernando Guimarães. Vani e Rui se veem diante da crise dos 13 anos e resolve tomar uma atitude para apimentar a relação: realizar uma de suas fantasias mais loucas - um ménage à trois.

Em sua busca na noite carioca por alguém que tope embarcar na aventura eles encontram as mais diferentes figuras. **Cinemark 7.** 14h30, 16h40, 18h25, 19h55, 20h10, 21h45, 22h10. **Moviecom 3.** 16h15, 19h35, 21h10. **Moviecom 5.** 15h35, 17h10, 18h45, 20h20, 22h. 14a.

Se beber não case (The Hangover, EUA, 2009). De Todd Phillips. Bradley Cooper, Heather Graham. Em Las Vegas para realizar uma despedida de solteiro, três amigos e padrinhos de casamento acabam se perdendo do amigo noivo depois de uma noite de bebedeiras. Agora eles precisam reconstituir todos os passos que deram para encontrar o companheiro. **Cinemark 1.** 16h25, 18h40, 20h55. **Moviecom 7.** 16h50, 20h50. 14a.

Força G (G-Force, EUA, 2009). De Hoyt Yeatman. Nicolas Cage, Penélope Cruz. A história fala de um grupo de animais ultrainteligentes que trabalham para uma agência secreta do governo. A missão deles é tentar prevenir que um bilionário inescrupuloso domine o mundo. **Cinemark 5** (dub), 15h. **Moviecom 2** (dub), 16h. L.

SERVIÇO

- **Cinemark** (Shopping Midway Mall). R\$ 11 ou R\$ 5,50, o dia todo. Todo dia, uma sessão às 15h sai ao custo de R\$ 4 ou R\$ 2. 3620-3530.
- **Moviecom** (Praia Shopping). R\$ 9 ou R\$ 4,50, o dia todo. 3236-3350.

astros

ÁRIES (21/03 a 20/04)

Embora seu estado de espírito possa estar dos melhores, uma conjunção desfavorável talvez coloque pressão demais em questões relacionadas à sua vida amorosa. Seja você comprometido ou solteiro, provavelmente terá que decidir entre a sua vontade e a da pessoa amada.

TOURO (21/04 a 20/05)

Você hoje pode se sentir desanimado e letárgico, portanto tente fazer alguma coisa para restaurar a sua energia de volta. Você sabe o que lhe deixa feliz, o importante é voltar a ser aquela pessoa dinâmica que todos conhecem.

GÊMEOS (21/05 a 20/06)

Aspectos negativos podem influenciar seu dia hoje, principalmente no que diz respeito à sua opinião. Você normalmente tem uma mente bastante afiada, mas hoje esse pode não ser o caso, o que se revelará um problema se tiver que tomar qualquer decisão. Evite conversas importantes e não se comprometa a nada.

CÂNCER (21/06 a 22/07)

Às vezes vemos nosso esforço e trabalho ser reconhecido, mas nem sempre isso acontece. Não se preocupe, pois hoje será um dos dias em que seu esforço será reconhecido e você recompensado em dobro.

LEÃO (23/07 a 22/08)

Com obstinação, você poderá alcançar algo sólido, que deve resistir às pressões externas e ao peso do tempo. Com estímulo de quem está ao seu lado, você hoje tem tudo pra ver seus esforços serem (bem) recompensados.

VIRGEM (23/08 a 22/09)

Uma oportunidade de negócio com alguém de sua família pode surgir no dia de hoje. Não descarte a possibilidade simplesmente por envolver família, pois essa pode ser uma chance única.

LIBRA (23/09 a 22/10)

Seu caminho hoje pode cruzar com o de pessoas que logo perceberão seu carisma e sua simpatia. Isso será um aspecto altamente positivo, tanto no relacionamento com colegas de trabalho, quanto com a pessoa amada.

ESCORPIÃO (23/10 a 21/11)

Haverá uma mudança bastante positiva em sua vida hoje, mas pode não ser exatamente a que gostaria. Procure se mostrar aberto aos acontecimentos e não rejeite nada antes de uma análise mais detalhada.

SAGITÁRIO (22/11 a 21/12)

Você hoje poderá acordar um tanto mal-humorado, mas irá melhorar no decorrer da manhã. Porém, não se esqueça de pedir desculpas caso tenha sido rude com alguém que teve a má sorte de encontrá-lo logo cedo.

CAPRICÓRNO (22/12 a 20/01)

Não perca seu tempo ao lado de pessoas enjoadas e desanimadas. A receita para um dia estimulante é passá-lo na companhia de pessoas que gostam de se divertir ou de um bom papinho descontraído.

AQUÁRIO (21/01 a 19/02)

Em vez de ficar esperando pela decisão dos outros, trace seus próprios planos hoje. Sua cabeça estará cheia de ideias interessantes e não será difícil encontrar companhia para o que planejar.

PEIXES (20/02 a 20/03)

Um plano que esperava implementar hoje pode não ser tão fácil de colocar em prática quanto você imaginou. Esteja preparado para enfrentar problemas inesperados, assim poderá fazer os ajustes necessários.

Gripe suína e dengue na mira

Ministro da Saúde diz que as duas doenças devem concentrar atenções da pasta no próximo ano

Brasília - O ministro da Saúde, José Gomes Temporão, reconheceu ontem, durante a abertura do 1º Seminário Intersetorial de Condições do Programa Bolsa Família, que vai analisar o impacto na melhora das condições de saúde e educação das famílias beneficiadas, que o país terá duas questões de saúde pública "para dar conta" em 2010, ao se referir à dengue e ao influenza A (H1N1) - gripe suína. "Cada uma

com a sua especificidade e com uma estratégia distinta", acrescentou.

Sobre a dengue, Temporão garantiu que toda a estratégia de enfrentamento está "pronta", incluindo uma agenda de viagens com o objetivo de mobilizar prefeitos e governadores. "Nosso grande desafio é não só diminuir o número de casos, mas reduzir o número de casos graves e de óbitos", afirmou. O protocolo médico, segundo ele, já foi elaborado e classifica a doença em três níveis: leve, moderado e grave.

Em relação à gripe suína, o ministro avaliou que a demanda de pacientes caiu "drasticamente" no país e que, por isso, os estados já começaram a desmobilizar os centros de atendimento específico pa-



Temporão diz que trabalha com "todos os cenários" para o inverno de 2010

ra a doença. O alerta, segundo ele, está mantido. "Sabemos que, mesmo durante o período mais quente, possivelmente teremos casos", disse. Questionado sobre a quantidade do medicamento Tamiflu disponível no país, ele lembrou que há apenas um fabricante do remédio, o que provoca atrasos na entrega. "Ficamos totalmente nas mãos do fabricante".

Temporão também reconhe-

ceu que há um acúmulo de amostras a serem testadas em laboratório e afirmou que a pasta está fazendo "um grande esforço" para atualizar os dados da doença e liberar os laudos dos pacientes. "A expectativa é de que a segunda onda da doença venha no período mais frio. Estamos trabalhando com todos os cenários e vamos nos preparar para dar conta disso tudo."

V00 447

FAMÍLIAS LUTAM POR ATESTADOS

A dor dos parentes das vítimas do voo 447, da Air France, parece não ter um alento. Passados quase quatro meses do acidente com a aeronave, que caiu no Oceano Atlântico matando todos os 228 passageiros, a maioria das famílias de vítimas brasileiras ainda não recebeu os atestados de óbito de seus parentes. O voo, que fazia o trajeto Rio-Paris, matou 58 brasileiros.

O presidente da Associação dos Familiares das Vítimas do Voo AF 447, Nelson Faria Marinho, que representa 30 famílias, vai a Brasília, entrar com pedido para agilizar a liberação da documentação junto ao Ministério da Justiça. "Pelos trâmites normais, as famílias demorariam dois anos para receber esses atestados, o que as impede de dar continuidade às suas vidas após essa tragédia", explicou Marinho.

10K
natal

*Está chegando a hora!
Prepare-se para a corrida 10K Natal!*

*Dia 20 de setembro, com largada às
09 horas na Praça Cívica.*

*Venha prestigiar esse espetáculo
de saúde e bem-estar!*

Mais informações, acesse
www.10knatal.com.br



REALIZAÇÃO

DIÁRIO de NATAL

PATROCÍNIO

PREFEITURA DO
NATAL
Cidade da Gente

FIERN SESI SENAI

Rio Grande do Norte
Assembleia Legislativa

VITAMINAS
FDC
vitaminasfdc.com.br

"O ódio já fez tudo o que ele poderia obter para separar e dividir os homens. Agora é indispensável que se abra uma era de entendimento e de compreensão".

(in "O fim da guerra econômica" - 12.6.1946)



ASSIS CHATEAUBRIAND

A política ambiental

Parte representativa do empresariado brasileiro entregou ao governo, em documento pouco badalado na imprensa, sugestão para a anunciada Conferência Sobre o Clima, em Copenhague, a realizar-se em meados do próximo dezembro. Observa que o país só terá a ganhar, caso adote um posicionamento avançado nessa reunião que visa completar a obra dos ambientalistas iniciada em Kyoto, década e meia atrás.

Os empresários destacam que o país "tem tudo para ser uma potência ambiental" e que as companhias nacionais com atividades no exterior terão a perder muitos pontos, se a diplomacia oficial não der conta do recado. O país, dizem, precisa sair da posição de expectativa, para adotar uma atitude que seja digna da própria realidade nacional no conserto do mundo civilizado.

Não se trata de praticar afoitezas desassistidas de razão. Mas a matriz energética nacio-

nal, que já é limpa, "ficará mais limpa ainda", dizem em uníssono. "A matriz energética brasileira, afirmam no documento entregue ao governo federal, é muito boa, ou seja, não é emissora de carbono".

O Brasil compromete apenas 5% a atmosfera com o lançamento de gases que provocam ou aumentam o "efeito estufa". Achem que o país teria como comprometer-se a lançar coisa de 3% de CO2 na atmosfera, o que poderia representar excelente contribuição para a causa mundial e ambientalista. As restrições econômicas decorrentes dessa diminuição de 5% para 3% da parte do Brasil talvez possam ser compensadas pela venda de lotes de CO2 aos grandes e efetivos países poluidores como a China e os Estados Unidos.

Em suma, os empresários nacionais, ao temer dificuldade com os diferentes governos, caso não se comprometa este país com o

chamado Mecanismo Limpo de Desenvolvimento (MDL), acham que o único "pecado" verdadeiramente grave praticado pelo Brasil no campo ecológico é o desmatamento. "As grandes contribuições para o 'efeito estufa' estão em outros lugares, não, aqui".

Este, pois, é o resumo da situação atual de quem sabe que Copenhague vira. Sendo assim, o empresariado deseja que o Brasil articule os seus objetivos em face dessa próxima conferência: "As empresas nacionais recomendam que o governo passe a agir segundo o critério da definição de metas.

A administração econômico-diplomática diz que o país só assume metas, se outro ou outros países vierem a assumi-las claramente. Mas, então, as empresas que atuam no exterior irão perder competitividade, ou até sofrer sanções comerciais, se o país em Copenhague não vier a adotar posição séria de líder mundial na matéria".

cartas redacao.rn@diariosassociados.com.br

Para enviar sua opinião para a seção CARTAS, escreva para o e-mail ou envie correspondência para o seguinte endereço:

DIÁRIO DE NATAL / REDAÇÃO

Av. Deodoro da Fonseca, 245 - Petrópolis. CEP 59012-600 Natal-RN.

Flanelinhas

Têm crescido as reclamações de pessoas que tiveram seus veículos arrombados e roubados em estacionamentos privados e vias públicas em Natal. Há muitos anos, os proprietários de veículos convivem diariamente com flanelinhas na hora de estacionar o carro. Os flanelinhas são pessoas necessitadas e que não tiveram a chance de se profissionalizarem. Exercem essa atividade como meio de sobrevivência própria e da família. Tem amparo constitucional a profissionalização desse trabalho com sistema de regulamentação e controle no Art. 5º, XIII, CF. É imperativa a construção da dignidade das pessoas que convivem nas ruas, mesmo porque esta convivência se dá através de uma dinâmica de exploração. Somente assim é possível se estabelecer um diálogo que supere o paradigma do medo e da indiferença que permeia estas relações. Portanto, a profissionalização e a regulamentação dessa atividade seria um avanço nesse sentido, mas faz-se necessário, sobretudo, o reconhecimento dos "flanelinhas" como sujeitos, redesenhando suas presenças na cidade na perspectiva de respeito ao espaço público. Precisamos ultrapassar as paredes da invisibilidade e reconstruir a convivência entre os diversos usuários da rua. A profissão de guardador e lavador autônomo de veículos encontra-se prevista em Lei federal de 1975, que delega aos municí-

pios a responsabilidade de regulamentação de seu exercício. Uma solução viável para o caso seria o cadastramento e treinamento, pelo Município, destes profissionais, de modo que se possibilitasse à população a identificação, para eventuais reclamações, dos guardadores de carros. E, não devemos nos guiar pelo apego medíocre da sociedade de criminalizar os conflitos sociais. A grande maioria dos jovens que ficam em vias públicas fazendo vigilância de veículos são arrimos de família e vítimas do nosso modelo econômico. Para esses o estado têm o dever e a obrigação de ofertar oportunidade de educação, formação profissional e trabalho. **Françisco Lucas de Miranda**, pelo DNOline

Bancos

A notícia "Bancos podem identificar caixa dois" traz uma triste constatação. De que adianta os bancos identificarem caixa dois se o Coaf, unido das informações repassa aos órgãos competentes e nada acontece? Basta ver o que ocorreu com as empresas da família Sarney que sacaram em dinheiro vivo R\$3,5 milhões em dois dias em outubro de 2006 e ficou por isso mesmo. Infelizmente nada vai mudar enquanto tivermos nas instituições pessoas designadas para abafar os "protegidos" do rei. **Izabel Avallone**, por e-mail

CHARGE



Ivan Cabral/DN/D. A Press

DIÁRIO de NATAL

Fundado em 1939

Presidente

GLADSTONE VIEIRA BELO

Diretor-Gerente

ROBSON DIAS

Diretor Institucional
Miguel Jabour

Gerente Comercial
Leonardo Lyra

Editora Executiva
Juliska Azevedo

ENDEREÇO:

Avenida Deodoro, 245 - Petrópolis, Natal (Rio Grande do Norte) - Cep: 59.012-600 - PABX: 0xx84 4009.0166

Sucursal

São Paulo (SP): 0xx11
3045.4921
Rio de Janeiro (RJ): 0xx21
2263.1945
Patos (PB) (Oswaldo): 0xx83
9332.9427
Guarabira (Jáciara) (PB):

0xx83 8825.2933

Representantes

Distrito Federal: 0xx61
3201.0071
Ceará: 0xx85 3264.0576
Pernambuco: 0xx81
3326.7188

D.A Press Multimídia

Atendimento para venda e pesquisa de imagens: Pessoalmente: segunda a sexta, das 10h às 14h. Email e telefone: segunda a sexta, das 10h às 22h / sábados e feriados, das 12 às 18h. Email: dapress@diariosassociados.com.br. Telefones: (61) 3214.1575 / 1582 Fax: (61) 3214.1583

COMO ENTRAR EM CONTATO COM O DIÁRIO DE NATAL

Redação: 0xx84 4009.0150 / Circulação: 0xx84 4009.0200 / Marketing: 0xx84 4009.0181

MARKETING 4009-0181
ADMINISTRAÇÃO 4009-0166

ASSINANTE ATENDIMENTO
Capital 4009-0220
Interior 4009-0220
COMERCIAL 4009-0174 / 4009-0176
CLASSIFICADOS 4009-0200

BALCÃO DE ANÚNCIOS:

Av. Deodoro da Fonseca, 245 - Petrópolis
Shopping Via Direta, Av. Salgado Filho - Lagoa Nova

VENDA AVULSA

Telefone 4009-0236
Rio Grande do Norte R\$ 1,00
Outros Estados R\$ 3,30



DIÁRIOS ASSOCIADOS DA



Um encadernador, uma bandeira: a biografia de um colecionador

Há alguns anos atrás, pesquisando sobre bibliotecas e bibliófilos de Natal, passei a ouvir, repetidamente, um nome que me chamava atenção pela quase unanimidade na escolha dos colecionadores e amantes de livros de Natal. Tratava-se do já célebre "Seu" Bandeira, encadernador com longa folha de serviços prestados aos intelectuais da terra, quem busquei conhecer pessoalmente.

Deparei-me, quando o encontrei, com a figura amável do grande profissional das encadernações em Natal. Um homem simples, morador do Alto da Castanha, no velho bairro das Rocas, caminho para o mar azul-esverdeado das nossas praias urbanas: a do Forte, a do Meio, a dos Artistas.

"Seu" Bandeira é, de fato, um artista do livro na recuperação daqueles mais adulterados pelo tempo ou pelos descuidos de seus donos. Encaderna, embelezando e protegendo aqueles mais valiosos e delicados. Trata-os como a seres vivos, com o cari-

nho que merece ter o livro, obra gráfica a se perenizar quando bem conservado, e, obviamente, quando bem escrito e impresso.

Para os que não o conhecem, pela importância que tem "Seu" Bandeira para a cidade de Natal e para o nosso Estado, no que respeita ao trabalho com os livros, importante que se registre aqui o seu papel e sua história.

Eu, que faço questão de privar de sua boa e simples amizade, rendo-lhe também homenagem, em nome daqueles que recebem periodicamente os cuidados delicados do seu trabalho de encadernador.

Segue, então, uma pequena biografia. Gráfico desde 1942, Seu Bandeira foi chapista, impressor, cortador de papel e chefe de oficina de vários jornais e tipografias de Na-

tal. Começou na antiga Tipografia Lira, na avenida Tavares de Lira, na Ribeira. Foi tipógrafo do jornal religioso A Ordem, capitaneado, à época, por Ulysses de Góis e Otto de Brito Guerra; além do antigo Jornal do Commercio, do Majó Theodorico Bezerra, que funcionava na atual Duque de Caxias. No início dos anos sessenta foi convidado para trabalhar na tipografia da Editora Universitária, da Universidade Federal do Rio Grande do Norte, onde ficou até maio de

1974, quando se aposentou como gráfico. Desde então, passou a se dedicar integralmente à encadernação, ofício que já exercia nas horas vagas. Passou a atender seus fregueses, na sua própria residência, no Alto da Castanha, no bairro das Rocas, em Natal. No início des-

sa etapa, trabalhava só. Hoje conta com a ajuda dos filhos, aos quais ensinou o seu peculiar ofício. Prepara-os para assumirem, no futuro, a sua oficina. Deseja vê-los atendendo a sua clientela cativa, a que sempre se dedicou com atenção, esmero e responsável profissionalismo.

Declinava, anos atrás, alguns dos nomes, com o orgulho de quem colabora com o seu engenho e sua arte. Seus fregueses já foram muitos. Dentre eles: Diógenes da Cunha Lima, Vicente Serejo, Cláudio Emerenciano, Francisco Marinhó, Danúbio Rodrigues, Sanderson Negreiros, Benedito Tadeu, David Leite, Dom Nivaldo Monte, Itamar de Souza, José Gurgel Guará, Ivan Maciel, Murilo Barros. A todas essas pessoas sempre demonstrou especial gratidão pela preferência que lhe dedicaram como profissional dessa especialidade voltada para os livros.

Bandeira é uma dessas pessoas que sempre merecerão o aplauso do mundo cultural de Natal.

“ Seu Bandeira foi chapista, impressor, cortador de papel e chefe de oficina em vários jornais e tipografias de Natal. ”

Minha tese de amor

Pablo Dhiego
Estudante

Estava eu pensando, quando resolvi fazer esse texto (mas só porque a professora pediu, já que aposentei a profissão de escritor). É algo meio fora de mim... um texto falando sobre o amor. Meu Deus, logo eu que não acredito muito nisso, mas sou romântico por natureza. Falarei sobre o amor, a filosofia total do homem quanto a um sentimento tão irreal e pouco conhecido. E agora, eu me pergunto: mas, o que é o amor? Eu já explicaria que era "um veneno que une dois corpos para formar um só". Mas, o tempo me esclareceu melhor e é isso que eu, cheio de dúvidas e desacreditado quanto ao assunto, vou tentar explicar nesse pe-

daço de papel.

Definição = Amor? Amor é amor e pronto, explicado, mas inexplicável ao mesmo tempo. O amor não se diz nem se explica. Amor se sente, se demonstra, se faz; é algo físico, mental, corporal, enfim... mágico.

Eu não acredito no amor e tenho a explicação para isso: simplesmente os tempos são outros, os jovens, o "homem", o universo em si evoluiu. Tudo mudou, não existe mais o romantismo, o namoro no portão (com o pai da moça vigiando tudo de perto!), as serenatas, declarações de amor, cartas, tudo isso foi trocado por carros, computadores, clínicas de estética, dinheiro fácil... não existem mais as clássicas e apaixonantes cartas de amor. Hoje

em dia, usa-se o recado do "Orkut", pois não gasta papel e chega mais rápido. É algo banal e motivo de chacota dizer que se ama alguém.

Particularmente, eu não tenho interesse nas garotas de hoje, pois noto que um falso amor habita seus corações. Isso é iludir a si e ao próximo. Não existe o real amor sobre o qual os grandes poetas citavam em seus textos. Hoje, ninguém entende nada: garotas tentam provar o seu amor entregando-se a um rapaz, como se isso o segurasse em seus braços, enquanto rapazes já olham para uma garota à procura de sexo (satisfação corporal). Meu Deus, onde vamos parar? A resposta é tão filosófica que eu não consigo alcançá-la.

Noto eu que os "homens" (in-

diferente do sexo) não dão razão para o verdadeiro amor (um sentimento raro e antigo). Todos tentam encontrar loucamente a felicidade e expulsar a solidão e, para isso, tentam encontrar alguém para servir de base (um falso alicerce da felicidade) para esquecer o mundo, uma triste ilusão tão logo trocada por outro alguém ou algo que aquele ou aquela encontra e acha mais importante do que o velho sentimento que palpita à procura do último suspiro.

Por isso, não se deve usar a frase já extinta, mas tão dita antes e que já está fora de moda... Leitor, jamais (eu disse JAMAIS) diga "eu te amo", pois a expressão tem um sujeito mentiroso, brega e irracional e a conjugação do verbo Amar é inexistente.

DIÁRIO DE NATAL na história

HÁ 56 ANOS

Quinta-feira, 17 de setembro de 1953 – Deverá chegar hoje a Parnamirim, em viagem experimental, um avião tipo Comet II, da frota da BOAC. É o primeiro avião a jato comercial a tocar em Natal.

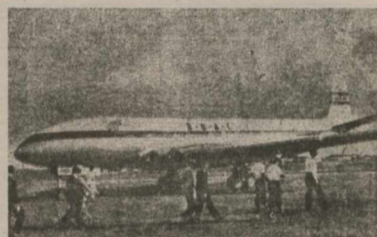

Arquivo/DN/D. A. Press

HÁ 54 ANOS

Quinta-feira, 17 de setembro de 1955 – A Rádio Poti marcará, à noite de hoje, mais um grande tento em sua vida artística, com a estréia do maior cartaz da radiofonia nacional nos dias atuais, que é, inegavelmente, Angela Maria, o famoso "sapoti" do seu fã nacional.



Arquivo/DN/D. A. Press

HÁ 32 ANOS

Sábado, 17 de setembro de 1977 – Em conseqüência de um ataque cardíaco, faleceu aos 53 anos, a cantora de óperas Maria Calas, em sua residência em Paris. Seu nome verdadeiro era Maria Anna Cecília Sofia Calogeropoulos, nasceu em Nova Iorque em dezembro de 1923.

HÁ 17 ANOS

Quinta-feira, 17 de setembro de 1992 – O Diário de Natal foi o único veículo de mídia impressa do Rio Grande do Norte a receber o troféu Werner Vídeo de Marketing. Para fazer a entrega do prêmio veio a Natal o diretor de marketing da Werner Home Vídeo, Marcelo Castelo Branco.

HÁ 14 ANOS

Domingo, 17 de setembro de 1995 – Com câncer no intestino, a equipe médica que cuida do governador da Paraíba, Antônio Mariz, 57 anos, anunciou ontem a sua morte cerebral. Mariz foi promotor público no Rio Grande do Norte.

Recorde de famintos

Entidade internacional diz que nunca houve tanta gente sem acesso a comida no mundo: 1,02 bilhão de pessoas

Rodrigo Craveiro

Além de perturbadora e cruel, a imagem da fome é uma estúpida realidade - principalmente em sete países, onde vivem 65% dos famintos: Índia, China, República Democrática do Congo, Bangladesh, Indonésia, Paquistão e Etiópia. Uma tragédia que já ameaça 1,02 bilhão de pessoas em todo o planeta e ganha contornos ainda mais nefastos quando a ajuda alimentar atinge seu mais baixo nível em 20 anos. O alerta foi dado ontem pela norte-americana Josette Sheeran, diretora executiva do Programa Mundial de Alimentação da Organização das Nações Unidas (PMA). Somente este ano, 87 milhões de homens, mulheres e crianças passaram a viver a fome - ainda segundo o PMA, nunca houve tanta gente no mundo nes-

sa condição. No estudo Fome em 2009 - Uma receita para o desastre, a entidade revela que enfrenta uma grave redução orçamentária e possui apenas 30% do dinheiro necessário para alimentar 108 milhões de pessoas. Apesar de o PMA contar com US\$ 6,7 bilhões para 2009, seriam necessários mais US\$ 3 bilhões para cobrir o vácuo no orçamento.

Apenas alguns quilômetros separam Musimwa Namashombwa de uma realidade que muitas vezes trai a dignidade humana. Morador de Bukavu, cidade de 241 mil habitantes no leste da República Democrática do Congo (ex-Zaire), esse geólogo de 34 anos contou à reportagem que a fome impõe escolhas radicais em seu país, principalmente na região oeste. "Em algumas famílias, se o pai e dois filhos comem hoje, amanhã ficam sem se alimentar para dar lugar à mulher e às outras crianças. Não existe comida para todos", disse, por meio de um software de videoconferência. "As organizações não governamentais pouco podem fazer por estarem sobrecarregadas e pelo fato de a situação ser imprevisível", acres-

centou, referindo-se ao fato de os conflitos étnicos e as guerras civis produzirem refugiados e, por consequência, a fome.

Mais a leste, às margens do Oceano Índico, cerca de 10% da população do Quênia (3,8 milhões de pessoas) precisa com urgência de assistência alimentar. "O país enfrenta uma desastrosa combinação de seca e contínua alta nos preços", afirma o relatório do PMA. "Para driblar a fome, muitos comem raízes, pequenos insetos e, às vezes, a carne de animais encontrados mortos", contou à reportagem o queniano Hasanain Sunderji, de 47 anos, dono de uma loja de bombas elétricas e peças para motores de veículos. "Muitos comem inclusive a carne de cães, vendida em açougues", acrescentou. De acordo com ele, nas regiões de Ukambani (noroeste) e Samburu (norte), não chove há quase três anos. "Há casos em que nossas crianças morrem sem comida", lamentou.

Em entrevista coletiva em Londres, a diretora do PMA fez um apelo dramático para que o mundo não se esqueça de quem mais necessita e dos que foram atin-

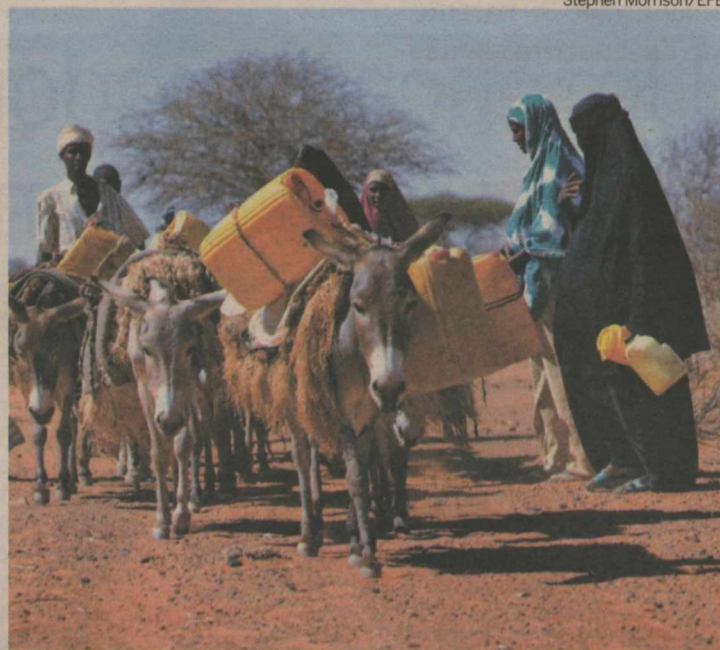

Stephen Morrison/EFE

População do Quênia chega a se alimentar de insetos e carne de animais mortos

gidos duramente pela crise econômica. Segundo Josette, Quênia, Guatemala e Bangladesh representam os maiores desafios para o organismo. O relatório explica que o PMA terá de racionar os alimentos já em outubro, diante do reduzido estoque. Na Guatemala, onde o governo declarou "estado de calamidade nacional" e a desnutrição afeta quase metade das crianças, a ONU vê ameaçada a distribuição de suplementos alimentares para 100

mil menores e 50 gestantes e lactantes. Em Bangladesh, 1,3 milhão de mulheres e crianças desnutridas podem ficar sem comida nos próximos meses. "Em muitos países em desenvolvimento, os pobres não podem se dar ao luxo de comprar comida. Ao mesmo tempo, os infortúnios econômicos significam que muitos países ricos têm cortado o financiamento à assistência alimentar. É uma receita para o desastre", conclui o estudo do PMA.

Nota a Imprensa.

A **FEMURN**/Federação dos Municípios do Rio Grande do Norte e a **AMLAP**/Associação dos Municípios do Litoral Agreste Potiguar comunicam aos norterio-grandenses que 43 (quarenta e três) Prefeituras das regiões Litoral Agreste, Trairi e Central Cabugi, suspenderão as suas atividades administrativas nos dias 17 e 18 de setembro de 2009, mantendo em funcionamento apenas os serviços de natureza essencial.

Essa Paralisação tem como objetivo protestar a iniciativa do Governo Federal, ao isentar a cobrança do IPI na produção de automóveis e equipamentos da linha branca, entre outras iniciativas na área tributária, que comprometeram diretamente, o equilíbrio das contas públicas municipais.

O Governo Federal, ao isentar a cobrança do IPI, por exemplo, e registrando baixa na sua arrecadação, de imediato compensa esse déficit por decreto, elevando alíquotas de tributos existen-

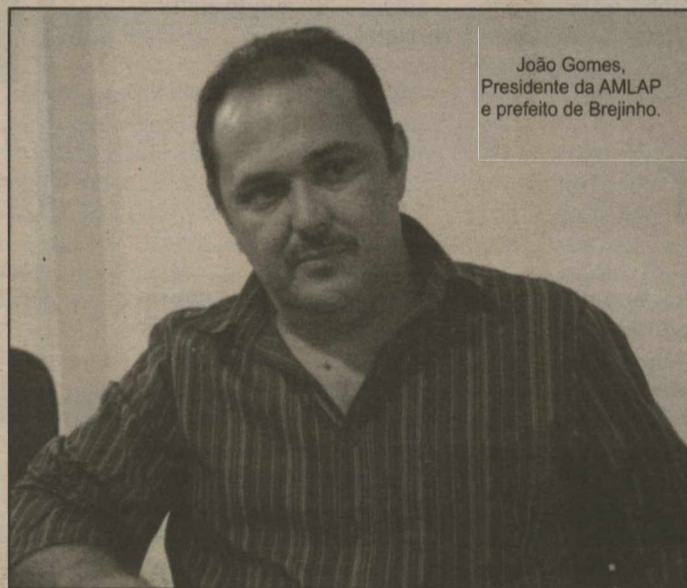

Informe Publicitário

João Gomes,
Presidente da AMLAP
e prefeito de Brejo.

tes ou até com a criação de novas fontes de arrecadação, como a Contribuição à Saúde, que já tramita no Congresso Nacional.

Os municípios potiguares de médio e pequeno portes, que dependem exclusivamente do FPM, principal fonte de receitas de 95% deles, por não terem como criar outras fontes de arrecadação, amargam a atual situação e já registram reduções nas suas receitas em mais de 20%, aproximadamente,

quando comparadas com a arrecadação de 2008, levando em consideração a elevação das despesas fixas, principalmente quanto ao aumento do salário mínimo nacional e a implantação do piso salarial para os profissionais do magistério público. Pela sobrevivência do municipalismo brasileiro, em especial os municípios potiguares, pedimos a compreensão e o apoio da opinião pública a essa iniciativa.

JOBIM

Descartadas as chances da Boeing

Isabel Fleck

Grande parte dos senadores que participaram das quase cinco horas de audiência pública com o ministro da Defesa, Nelson Jobim, na Comissão de Relações Exteriores e Defesa do Senado, saiu insatisfeita com as declarações do convidado. Jobim, que deixou clara mais uma vez a "preferência política" pela proposta francesa para a venda de 36 caças à Força Aérea Brasileira (FAB), se limitou a argumentos ideológicos e de "precedentes" para praticamente descartar a principal concorrente da francesa Dassault no programa FX-2: a norte-americana Boeing.

Durante duas horas, o ministro, que havia acabado de chegar de sua viagem a Quito, onde participou da reunião da União de Nações Sul-americanas (Unasul), fez uma retrospectiva dos acordos fechados com a França para a compra de cinco submarinos e 50 helicópteros. Sobre os caças

Rafale, da Dassault, no entanto, Jobim confirmou que as garantias dadas pelo presidente francês, Nicolas Sarkozy, durante visita a Brasília em 7 de setembro, foram decisivas. "O brigadeiro (Juniti) Saito afirmava, naquele momento, que havia uma grande diferença de valores oferecidos pela Dassault e os outros dois concorrentes. Sarkozy então disse que faria um valor competitivo ou, pelo menos, em um primeiro momento, um valor compatível com os preços que são praticados pela Força Aérea francesa", disse.

O ministro deixou ainda transparecer que o governo se deixou seduzir pela oferta de transferência de tecnologia "irrestrita" dos franceses frente à transferência "necessária" proposta pelos americanos. Jobim praticamente descartou a proposta sueca. O argumento do ministro foi rebatido pelo senador Sérgio Guerra (PS-DB/PE). "Isso ainda não está definido", disse o parlamentar.

Os descendentes vivos de Hitler

Pesquisadores belgas garantiram ter encontrado 39 parentes do líder nazista alemão desaparecido há 64 anos

Se sessenta e quatro anos depois de sua morte, Adolf Hitler continua a despertar a curiosidade de vários historiadores e cientistas. Ontem, pesquisadores belgas afirmaram ter encontrado 39 parentes vivos do líder nazista. Trinta e seis deles estariam vivendo na região austríaca onde o ditador nasceu, segundo o jornal inglês "Daily Mail". As outras três pessoas estariam vivendo nos EUA.

A conclusão dos pesquisadores veio à tona depois que uma equipe decodificou o DNA de Hitler. Analisando restos de cigarro em uma pequena vila na região da Baixa Áustria, um guardanapo de papel usado em uma lanchonete de Nova York e os selos de cartas enviadas há 30 anos do nordeste da França, os cientistas Marc Vermeeren e Jean-Paul Mulders afirmaram ter identificado todos os parentes vivos do "Fuehrer" pela primeira vez.

Vermeeren, um oficial de alfândega belga, e Mulders, um jornalista, disseram que três dos bisnetos do pai de Hitler vivem em Long Island, Nova York, sob

a identidade falsa de Stuart-Houston. Eles são descendentes de alemães que fugiram do país para escapar do nazismo. Os pesquisadores os observaram durante 24 horas por sete dias, seguindo um deles até uma lanchonete, onde o parente do ditador deixou um guardanapo de papel após comer um frango frito. O material foi "recolhido e colocado em uma caixa de metal", disse Mulders.

Apesar de defenderem que fizeram uma investigação exaustiva, suas informações não foram verificadas por fontes independentes. Eles também não forneceram detalhes de seus métodos. Os restos de cigarros vieram dos parentes de Hitler na Áustria, segundo os pesquisadores. Eles não argumentaram como conseguiram o material genético dos selos enviados da França. Vermeeren disse que os parentes de Hitler que vivem na Áustria tentaram esconder sua linhagem trocando seus nomes para Hüttler, Hiedler, Hiedler ou Hütler, nomes comuns no país.

Adolf Hitler se casou com Eva Braun em seu bunker em Berlim em abril de 1945 enquanto o Exército Vermelho se aproximava da capital alemã. O casal cometeu suicídio menos de 40 horas depois. Hitler não deixou filhos.

10K natal

A ABIH recebe os corredores dos outros estados de braços abertos para a corrida 10K Natal.

ABIH

ASSOCIAÇÃO BRASILEIRA DA INDÚSTRIA DE HOTÉIS
RIO GRANDE DO NORTE

Natal
convention bureau

Realização:
DIÁRIO de NATAL

DIÁRIOS ASSOCIADOS

SECRETARIA DE ESTADO DA SAÚDE PÚBLICA COMISSÃO PERMANENTE DE LICITAÇÃO - CPL/SESAP

AVISO DE LICITAÇÃO - PREGÃO ELETRÔNICO - Nº 107/2009-Registro de Preço

OBJETO: Registros de preços Contratação de Empresa para Confecção de Capa de processo, Cartão de Protocolo e Guia de tramitação.

A Comissão Permanente de Licitação-CPL/SESAP, no uso de suas atribuições legais, torna público a realização da licitação na modalidade PREGÃO ELETRÔNICO, tipo menor preço global, cujo objeto registro de preço para contratação de empresa para confecção de Capa de processo, Cartão de Protocolo e Guia de tramitação, a qual se regerá pelas disposições da Lei 10.520/2002, Decretos Federais 5.450/2005, 5.504/2005, 3.934 e Decreto Estadual 19.938/2007 e subsidiariamente pela Lei 8.666/93. O recebimento das propostas será até o dia 01/10/2009, a abertura das propostas dia 01/10/09 às 09h00min (nove horas) e a sessão de disputa dia 01/10/2009 às 10h00min (dez horas), no site www.bb.com.br. (Horário de Brasília-DF). O Edital se encontra à disposição dos interessados no referido site, informações na CPL/SESAP em Natal/RN - Fone (84) 3232-2672 - Fax (84) 3232-2671, no horário das 08h00min às 13h00min horas de segunda à sexta-feira.

Natal, 16 de setembro de 2009.
Sandra Maria dos Santos Pinheiro
Pregoeira/SESAP

Natal - RN, 17 de setembro de 2009.

LICENÇA AMBIENTAL

VIA DIRETA SHOPPING LTDA, inscrita no CPF/CNPJ: 41.002.908/0001-11, torna público, conforme a resolução do CONAMA nº 237/97, que requereu à SEMURB em 14/09/2009, a Licença Ambiental para realização do evento "VIA DIRETA CAR" situado na Av. Senador Salgado Filho, 2233, Lagoa Nova, nos dias 18, 19 e 20 de setembro, ficando estabelecido um prazo de 05 (cinco) dias para a solicitação de quaisquer esclarecimentos.

Via Direta Shopping

10K natal

A concessionária oficial da corrida 10k Natal.

FIAT

Autobraz
Melhor pra você. Sempre.

Realização:
DIÁRIO de NATAL

DIÁRIOS ASSOCIADOS

PARA ANUNCIAR LIGUE: 4009-0200

VEÍCULOS

EDITOR >> Tiago Barbosa (tiagobarbosa.rn@diariosassociados.com.br) veiculos.rn@diariosassociados.com.br

Jorge Moraes/DP/D.A. Press

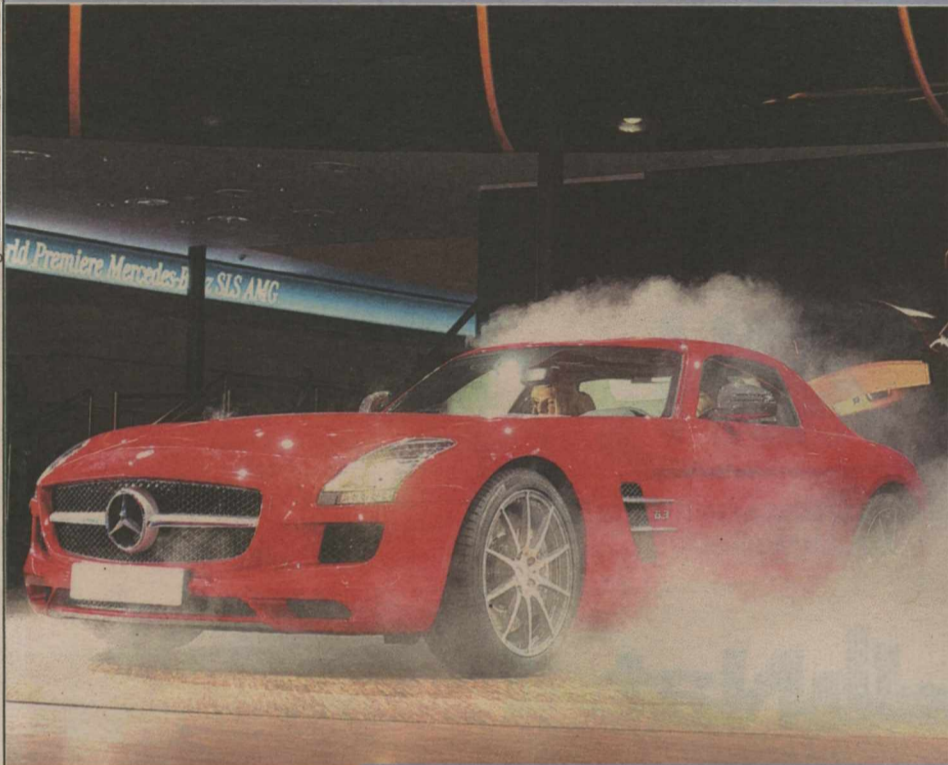

Eduardo Aquino/EM/D.A. Press

Mercedes SLS

Lamborghini Reventon

Frankfurt espetacular

Mostra cumpre a regra e revela o futuro dos próximos dois anos com carros potentes, estilosos e recicláveis



Jorge Moraes*
Enviado especial

Frankfurt – O futuro é azul e branco na Europa. A experiência em movimento, tema do salão que começa hoje e só termina no dia 27 nasce como a mais diversificada das últimas bienais na Alemanha. O IAA – Internationale Automobil-Ausstellung - é feito em uma área de 225 mil metros quadrados e com pavilhões individuais para os donos da casa, no melhor estilo dos carros nacionais. Com todo respeito aos automóveis brasileiros, os carros que são feitos na Alemanha chegam bem perto da perfeição. As engenharias de motores e design trabalham para produzir os veículos mais harmoniosos do globo e, de passagem, também abrem espaço para os franceses, italianos, espanhóis, ingleses, russos e tantos outros. Máquinas de respeito e superpotências conceituais são as estrelas do espetacular Frankfurt. Já antecipamos al-

guns modelos em nossas páginas e, hoje, completamos o resumo do evento que pela primeira vez prova que o futuro dos elétricos está mais para alternativa de médio prazo.

Salve a Alemanha no estande da Mercedes-Benz, o clássico e a tecnologia resolveram mixar dois produtos. A perua Classe E e o SLS, modelo que abre as portas na vertical, tem motor V8 e foi desenvolvido pela divisão esportiva do fabricante, a AMG. O campeão inglês de F-1, Lewis Hamilton fez o papel de coadjuvan-

Bienal alemã segue até o próximo dia 27

te para a versão.

A BMW, no pavilhão 11, lança o GT que servirá de plataforma para a nova Série 5 e irá para o Brasil. Os donos da Mini também levarão as novas versões do coupé e roadster no próximo ano. A mesma eficiência teve a Porsche que apresenta o Panamera para os europeus. Outro que chama a atenção é a nova Série 7 reestilizada.

A Audi, ousada e dentro do seu estilo próprio, exhibe o conceito

elétrico E-Tron de quatro motores e 313 cv de potência e todo o charme na versão sem capota do R8, o Spyder. Os alemães abrem espaço para o presente de olho no futuro e respeitam os superesportivos dos vizinhos. O Bugatti com a versão conversível do Veyron Sang Bleu mistura a combinação de cores, é exuberante. E a Ferrari 458 Italia? Essa é de tirar o fôlego.

Os italianos lançaram a máquina sucessora do F430 com Michael Schumacher no somando do esportivo. Na frente do estande da Fiat, que traz a versão Evo, do Punto e o Cinquento Abarth, todo personalizado. A Ferrari com o estúdio Pininfarina desenhou um dos carros mais bonitos de todas as suas gerações. Dá para admirar tudo no estande da Lamborghini com o Reventón, seu V12 de 650 cavalos e 0 a 100 Km/h em apenas 3,4 segundos. Os italianos que pertencem à Volkswagen são implacáveis na apresentação dos seus produtos.

E por falar na Volks, a ordem da mostra é explorar a tecnologia limpa Bluemotion e reverenciar o novo Polo. O E-Up é o conceito destaque, mas o público vai enxergar mesmo a geração do hatch que traduz a nova frente da marca.

* Viajou a convite da Anfavea

United photos IAA / Divulgacao/D.A. Press

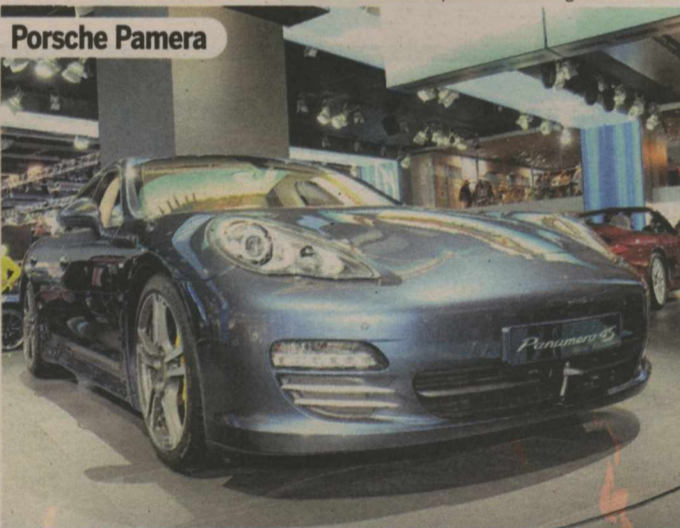

Porsche Panamera

Jorge Moraes/DP/D.A. Press/D.A. Press



Bugatti Sang Bleu



JORGE MORAES
jmoraes.m@diariosassociados.com.br

Escola alemã

Frankfurt - É prazeroso viver o momento da renovação quando você desembarca na quarta potência da indústria automobilística mundial (o primeiro mercado é a China, depois EUA e Japão) e enxerga nas ruas fatos curiosos como táxis comuns de luxo, peruas (com jovens ao volante) para todos os lados e

motoristas disciplinados a mais de 200 Km/h. Alta velocidade, nesse caso, combina com educação e muito respeito nas autopistas. O Salão de Frankfurt é uma bienal renovadora e essa edição ficará para história. Deu para antecipar o futuro de 2010 e 2011 observando mudanças de conceitos, motores e taman-

ho dos carros. Frankfurt expõe a perfeição dos alemães, donos da festa, na força do mercado, das suas máquinas e das suas marcas como Porsche e Volkswagen lado a lado. Tudo é escola, aula de tecnologia e acabamento de primeira nos automóveis comuns que finalmente abandonam, aos poucos, as cores preto e prata (nada contra). Mas o mundo por aqui é branco e azul. Semana que vem vamos escrever mais sobre isso.

Campeão

Antes de começar a coletiva de apresentação da Ferrari Italia, nas ruas do salão, um vulto, três seguranças e do nosso lado, Michael Schumacher e o presidente da marca mais desejada do planeta, Luca di Montezemolo. Uma boa história para contar.



Nordeste - Nas ruas do IAA, Salão de Frankfurt, Luiz Romero, presidente da Abracaf, que congrega as revendas Fiat do Brasil, no centro, acompanhado de Paulo Figueiredo Jr e Bruno Schwambach, que seguiu ontem para a fábrica da Audi, onde vai conhecer o futuro de 2010.

Nano - Não se trata do indiano, carro compacto, mas sim da tecnologia que se aproxima dos veículos de baixo custo. A nanotecnologia, assim como a biotecnologia estão juntas no desafio dos componentes mais duráveis e mais baratos, claro.

Belini - O presidente da Fiat Automóveis, Cledorvino Belini

conversou com nossa reportagem sobre o impacto da saída do IPI nas vendas. Segundo o executivo, o mercado vai sentir um pouco, mas entenderá que a prestação não subirá tanto porque haverá naturalmente uma queda dos juros.

Vai esfriar - Belini esqueceu de lembrar que outubro poderá assustar a indústria se o consumidor não engolir que a isca gorda do IPI já era e o governo vai ter que voltar a arrecadar. O período da isenção, que termina no fim do mês rendeu o equivalente a 300 mil veículos em função da "promoção".

Picape 207 - Chega em fevereiro para balançar o mercado dos modelos que são equipados

com cabine simples. O utilitário Peugeot não será oferecido na versão 2 + 2, que continua com a exclusividade da Fiat.

Novo Doblô - Reestilizado, ele tá certo e chega antes do fim do ano. A Fiat, em 15 dias vai apresentar o importado Cinquento (500) que teve preço definido em R\$ 62,5 mil, sem opcionais. No primeiro lote, cada concessionária vai receber três unidades.

Tendência - Tá todo mundo exibindo aqui no salão, o carro híbrido do tipo "plug in" (aquele que você pode abastecer numa tomada de 220 V). Por enquanto, ninguém fala sobre o elétrico sem um motor a combustão associado.



Fotos: Jorge Moraes/DP/D.A. Press/D.A. Press

Brasil na rota das novidades

Salão destaca a chegada de automóveis importados e feitos no Mercosul para os próximos dois anos



Frankfurt - Eles estão prontos e devem provocar o mercado dos sedãs e hatchs. A Renault confirmou que o Fluence será vendido no Brasil e provavelmente como sucessor do Mégane. O carro começa a ser vendido a partir de novembro, na Turquia e Rússia. O fabricante não anunciou onde o modelo, que terá motor 1.6 de 16 V e 110 cavalos, será construído no Mercosul.

A Peugeot inovou com o BB1, compacto e urbano conceitual, o Ion elétrico, mas foi o esportivo RCZ que virou notícia. O coupé será comercializado no próximo ano no país. E, entre uma passagem e outra da tecnologia, o Citroen C3, da Europa, faz você es-

quecer de vez o carro que continuará sendo vendido no Brasil por muito tempo.

Da Coreia, o Kia Sorento debuta no Velho Continente, mas a atração é o Hyundai ix35 sucessor do Tucson do lado de cá e destaque entre os SUVs da mostra. O Santa Fé com grade dianteira, lanternas redesenhadas e rodas alteradas chega a partir de janeiro. O utilitário mudou muito pouco por fora e nada no interior.

Os japoneses destacam a linha 2010 da Subaru com Legacy e Outback e na Toyota anote o nome do Urban Cruiser. Automóvel compacto que tem a mesma grafia dinâmica do Fit, mas é 4x4, e uma espécie da linha Adventure deles. Na americana Ford, o C-Max anuncia como vai ficar a próxima geração do Focus em 2012. A Opel, divisão Europa da GM, mostra o Astra que também deverá emplacar no mercado brasileiro com a gravata Chevrolet em, no máximo, dois anos. Volvo C30 e C70 estão entre as apresentações dos suecos. **(JM)**



<< Hyundai IX



<< Renault Fluence

Citroen C3 Europeu



RICARDO DE OXÓSSI
Tarólogo e Espírita
 Consultas, cartas, búzios e tarô.
 Lute pelo seu amor.
 Trabalhos gratuitos para todos fins.
3236.2161 Capim Macio - Natal/RN

Vitrine

4009.0200

Classificados do Diário. Pra todo tipo de negócio.

1
IMÓVEIS

1.1 Apartamento
 Compra e Venda

Areia Preta

1 Quarto

HENRIQUE VIEIRA - C.2704. 17ª Reg. F.3231-4458/9115-6658. Flat, var, 1/4, sla, coz, ar lizer c/ pisc, slão fitas, gar cob, R\$ 100 mil.

2 Quartos

PERES & PERES IMÓVEIS - C.1607. F.4006-0207. Apto c/vista p/o mar, andar alto, bem conserv, 2/4 sd 1 st, 2 sls, coz, arm quarto, lav, dep emp, var, wc serv, ar/ serv, churr, pisc, 2 elevs, sl festa, playg, 95m2. R\$ 200 mil. AV-00599.

3 Quartos

SÓLIDA IMÓVEIS - C.0316/J.S. Plantão no 3133-4000. Apto 3/4, 1 ste, 86.40m2, 2 sls, coz, 2 wc soc, frente p/mar, var, esc, 1 vg. R\$ 250 mil. SIVA.3074.

PROCURADORIA DE IMÓVEIS - C.998. F.4006-3838. Plantão sáb/ dom. Ap 3/4 sd 1 ste, sl, coz, wc, vg gar. R\$ 150 mil. APV964.

+ de 3 Quartos

LOPES CORRETOR DE IMÓVEIS - C.2977. F.3208-8882/9184-6461. Vde apto no Residencial Enseada dos Corais em Areia Preta c/ 4 ste snd 1 master, 3 sl, var, gar p/4 car. R\$ 1.650.000,00.

Barro Vermelho

2 Quartos

SÓLIDA IMÓVEIS - C.0316/J.S. Plantão no 3133-4000. Apto c/2/4 (1ste) sl 2 amb, var, coz, 2 wc, 1 vg, sl fest, pisc, 8ª and, est. prop. R\$ 140 mil. (Pré-Lançamento). SIVA.2067.

3 Quartos

SÓLIDA IMÓVEIS - C.0316/J.S. Plantão no 3133-4000. Apto c/ 115M2 c/3/4-1 st, D.C.E, sl p/2 amb, 3 vgs, sl festa, escriturado. R\$ 220 mil. SIVA.3051.

SÓLIDA IMÓVEIS - C.0316/J.S. Plantão no 3133-4000. Apto c/3/4 (1ste) sl 2 amb, var, coz, 3 wc, 2 vg, sl fest, pisc, vários and, est. prop R\$ 240 mil. (Pré-Lançamento). SIVA.3072.

VALOR IMÓVEIS RN - Creci 1833. F.3201-3000. Apto 140m2, 3/4 s/1 st, sl 2 amb, var, coz, c/ arm, 3 gar. R\$ 190 mil. (Ac CEF). AV-4049.

VALOR IMÓVEIS RN - Creci 1833. F.3201-3000. Ótimo Apt reform 110m2, 3/4 s/1 ste, sl 2 amb, gar, prox a Jaguarar. R\$ 170 mil. AV-5023.

VALOR IMÓVEIS RN - Creci 1833. F.3201-3000. Ótm apt ambientado c/arm, 3/4 s/1 ste, c/closet, sl 2 amb, coz, 1 gar, lazer compl. R\$ 250 mil. AV-3233.

PERES & PERES IMÓVEIS - C.1607. F.4006-0207. 3/4 sdo 1 ste, 2 sls, cp, coz, arm no qrt, lav, dep emp, var, wc serv, ar serv, pisc, 1 ggm, 2 elevs, sl fest, R\$ 250 mil. AV-01212.

PERES & PERES IMÓVEIS - C.1607. F.4006-0207. 3/4 sdo 1 ste, 2 sls, cp, coz, arm no qrt, lav, dep emp, wc serv, ar serv, 2 gms, sl fest, 90m2. R\$ 230 mil. AV-01182.

PROCURADORIA DE IMÓVEIS - C.998. F.4006-3838. Plantão sáb/ dom. Apto 3/4 sd 1 ste, sl, coz, ar serv, lav, 3 vg gar, reformado. R\$ 260 mil. APV 961.

1.1 Barro Vermelho

PROCURADORIA DE IMÓVEIS - C.998. F.4006-3838. Plantão sáb/ dom. Cond. Barro Vermelho. Excel loc. 3/4 sd 1 st, sl 2 amb, coz e qto c/arm, 1 vg. R\$ 165 mil. APV848.

PROCURADORIA DE IMÓVEIS - C.998. F.4006-3838. Plantão sáb/ dom. Apto c/3/4, 1 st, 1 sem-ste, sl 2 amb, coz, ar serv, wc. R\$ 170 mil. APV959.

PROCURADORIA DE IMÓVEIS - C.998. F.4006-3838. Plantão sáb/ dom. Apto c/ 3/4, 1 st, 1 sem-ste, sl 2 amb, coz, ar serv, dep emp. R\$ 200 mil. APV 1074.

Candelária

2 Quartos

PERES & PERES IMÓVEIS - C.1607. F.4006-0207. 2/4 sdo 1 ste, 2 sls, coz, var, churr, pisc, 1 gar, 2 elev, sl fest, playg. R\$ 140 mil. AV-01405.

PERES & PERES IMÓVEIS - C.1607. F.4006-0207. 2/4 sdo 1 ste, 2 sls, coz, arm no qto, var, ar/ serv, churr, pisc, gar, 2 elev, sl fest, playg. R\$ 195 mil. AV-01411.

PROCURADORIA DE IMÓVEIS - C.998. F.4006-3838. Plantão sáb/ dom. Apt. 2/4 sd 1 ste, wc, coz, área serv, 2 vgs gar. A partir de R\$ 175.354,33. APV935.

3 Quartos

HENRIQUE VIEIRA - C.2704. 17ª Reg. F.3231-4458/9115-6658. Mirante das Dunas, var, wc, sla 3 sls, coz, desp, 3 ggm. R\$ 550 mil.

AVM IMÓVEIS - TTI 3786. F.3608-1432/9991-4946. lindo Ap 3/4. R\$ 130 mil.

PERES & PERES IMÓVEIS - C.1607. F.4006-0207. 3/4, sl, coz, lav, dep emp, wc serv, ar serv, 2 gar, 90m2 R\$ 125 mil. AV-01698.

PROCURADORIA DE IMÓVEIS - C.998. F.4006-3838. Plantão sáb/ dom. Ap 3/4 (Sd 1 st), sl/2 amb, dep, 2 vgs gar. R\$ 280 mil. APV968.

+ de 3 Quartos

VALOR IMÓVEIS RN - Creci 1833. F.3201-3000. Alto da Candelária, alto de alto padrão, 4 sts, sl 3 amb, sl int, var, lav, copa/ coz, dep emp, 3 gar, lazer compl, 251m2, a privativa. R\$ 600 mil. (Ac negociação). AV-4050.

ABREU & ABREU IMÓVEIS
 CECI 879

LÚCIO ABREU - C.051. F. 9982-9399/3222-9922. Exc loc no alto da Candel, alto padrão de acabto, arms em todos cômodos, um apto por andar, 290m2 de ar privát, sl p/3 amb, c/ linda vista panor. de Natal, lavb, 4 ste (1 master c/ var) coz, desp, ar serv, sl fest, sl jogos, piscinas adulto/ crianças, sauna, quad poliesp, churr c/ área apoio, 4 vag cob de gar e qto p/ desp R\$ 800 mil.

Capim Macio

1 Quarto

VALOR IMÓVEIS RN - Creci 1833. F.3201-3000. Apt novo, 1 st, sl, var, coz, 1 gar, c/vista p/ mar, próx a Rota do Sol. R\$ 120 mil. AV-4006.

2 Quartos

SÓLIDA IMÓVEIS - C.0316/J.S. Plantão no 3133-4000. Em const 66m2, 2/4 (1ste) sl, coz, wc, 1 vaga, sl fest, pisc, estudo proposta p/financ. R\$ 150 mil. Entr. jun/11. SIVA-2068.

SÓLIDA IMÓVEIS - C.0316/J.S. Plantão no 3133-4000. Apto, 2/4, 1 ste, 65.12m2, sl, 1 wc, 1 vg. R\$ 190 mil. SIVA-2071.

LAVANDERIA ÁGUA VIVA
 Sua roupa em boas mãos
 Buscamos e entregamos suas roupas em toda Parnamirim e na Grande Natal. Sem taxa.
 Fones: (84) 3272.1466 / 9913.4244
 9141.5500 / 8729.1995
 www.lavanderiaagua.com
 blog.lavanderiaagua.blogspot.com

CURSO DE INSPEÇÃO POR LIQUIDOS PENETRANTES E INSPEÇÃO DE SOLDA N1 EM HORÁRIOS DIURNO E NOTURNO!!
 A Inspec realizará em Natal, Guamaré e Mossoró. As turmas acontecerão conforme demanda. Cursos totalmente ministrados por engenheiros, profissionais qualificados.
VAGAS LIMITADAS
 Reserve já a sua matrícula não perca mais tempo Faça inscrição gratuita e sem compromisso pelos fones:
(84) 8864-2351/87225563
 Ou fale conosco: E-mail: cursos@inspec.com.br; rubirocha@hotmail.com.br
www.inspec.com.br

CARGA HORÁRIA:
 Hs 80
 LP 80
 Solda N1 220
 Horário Diurno e Noturno

QUER TÁXI CHAME NATAL TAXI
24 Horas no ar
 *Agora com nova administração
3213-6800

1.1 Capim Macio

SÓLIDA IMÓVEIS - C.0316/J.S. Plantão no 3133-4000. 96m2, 2 ste-1 master/ closet, vista p/ o mar, sl coz, D.C.E. ar serv, wc, var, 2 vgs, sl festa, pisc. R\$ 215 mil. SIVA-3032.

LC EMP. IMOB - C.1597-J. F.3206-6323/9401-2755. Vdo apt c/ sl p/ 2 amb, 2/4 s/1 ste, wc soc, var, coz c/arm, 2 pisc, 1 vg gar. R\$ 165 mil. LC32.

VALOR IMÓVEIS RN - Creci 1833. F.3201-3000. Apt 2/4, sl, coz, ar/ serv, dep emp, próx ao Arlesanato Potiguar. R\$ 115 mil. AV-4007.

3 Quartos

HENRIQUE VIEIRA - C.2704. 17ª Reg. F.3231-4458/9115-6658. Mediterrâneo Ibiwa, var, sla, wc, 3/4 sd 01 ste master, coz, dep emp, R\$ 300 mil.

SÓLIDA IMÓVEIS - C.0316/J.S. Plantão no 3133-4000. Ap 3/4 (1 ste), sl, coz, ar serv, 2wc, 1 vg, 2ª andar, playg, qdra. R\$ 160 mil. SIVA.3056.

SÓLIDA IMÓVEIS - C.0316/J.S. Plantão no 3133-4000. Ap 3/4 (1 ste), 96.44m2, sl, 3 wc, 2 vgs. R\$ 370 mil. SIVA.3025.

LC EMP. IMOB - C.1597-J. F.3206-6323/9401-2755. Vdo apt c/ sl p/ 2 amb, 3/4 s/1 ste, dep emp, var, 2 gar. R\$ 300 mil. LC25.

LC EMP. IMOB - C.1597-J. F.3206-6323/9401-2755. Vdo apt c/ sl p/ 2 amb, 3/4 s/1 ste, wc soc, dep emp, 2 vg gar, elev. R\$ 370 mil. LC84.

VALOR IMÓVEIS RN - Creci 1833. F.3201-3000. Apt reform, 3/4, sl, coz, 1 gar coberta, cond organizado, R\$ 85 mil (Ac CEF) AV4065.

PERES & PERES IMÓVEIS - C.1607. F.4006-0207. Apto 3/4 sdo 2 sts, 3 sls, coz, arm no quarto, lav, dep emp, wc serv, ar/ serv, churr, pisc, 2 gar, 2 elevs, sl festa, playg, 107m2. R\$ 320 mil. AV-01626.

PERES & PERES IMÓVEIS - C.1607. F.4006-0207. 3/4 sdo 2 sts, 3 sls, coz, escrit, ar/ serv, churr, pisc, 2 gar, 2 elevs, sl festa, playg, R\$ 320 mil. AV-01681.

LÚCIO ABREU - C.051. F. 9982-9399/3222-9922. Var, sl, 3/4 (1 ste) wc soc, coz, ar serv, prédio novo, pastilhado, 10ª and, gar, sl fest, piscina, churr, wcs de apoio R\$ 180 mil.

PROCURADORIA DE IMÓVEIS - C.998. F.4006-3838. Plantão sáb/ dom. Cond Palmares. exc apt c/ 3 sts, sl p/ 3 amb, var, wc soc, ar/lazer R\$ 450 mil. APV763.

+ de 3 Quartos

PROCURADORIA DE IMÓVEIS - C.998. F.4006-3838. Plantão sáb/ dom. Palazzo Ponta Negra-4 sts, var, sl 3 amb, andar/ alto, vista/mar, ar/lizer compl. R\$ 280 mil + SD. APV.699.

1.1 Centro

Centro

1 Quarto

ESCRIT. IMOB. CARLOS CUNHA - C.1073. F.3211-3252/4646. c/ ste, sl, coz, gar, R\$ 55 mil quitado

Cidade Alta

2 Quartos

VALOR IMÓVEIS RN - Creci J.1833. F.3201-3000. Exclusivo Solar Cidade Alta. Nordeste, Deodoro sl p/2 amb, 2/4 s/1 ste, coz, var, gar lazer. (ac CEF). AA.182.

3 Quartos

PERES & PERES IMÓVEIS - C.1607. F.4006-0207. 3/4 sdo 1 st, 2 sls, coz, arm no quarto, ar serv, 1 gar, 2 elevs, sl festa, playg, 86m2 R\$ 170 mil. AV-01713.

Cidade da Esperança

2 Quartos

PERES & PERES IMÓVEIS - C.1607. F.4006-0207. 2/4, sl, coz, ar serv, gar, 65m2 R\$ 90.000. AV.01695.

Cidade Satélite

2 Quartos

HENRIQUE VIEIRA - C.2704. 17ª Reg. F.3231-4458/9115-6658. P. Venetto, var, sla, wc, 2/4 s/1 ste, cop, coz. R\$ 90 mil.

SÓLIDA IMÓVEIS - C.0316/J.S. Plantão no 3133-4000. Fase de acab. Ent jun/09, 54m2, sl p/2 amb, 2/4(1 ste) a serv, wc, coz amer, sl fest R\$ 76 mil. SIVA.2051.

VALOR IMÓVEIS RN - Creci J.1833. F.3201-3000. Novo, 2/4, sl/2 amb, wc c/arm, coz c/arm, 1 gar, lazer. AV-4032/5004/5064.

PERES & PERES IMÓVEIS - C.1607. F.4006-0207. 2/4, sl, coz, arm no quarto, lavand, ar serv, churr, piscina, gar, sl fest, playground, qd poliesportiva. R\$ 78 mil. AV-01323.

PERES & PERES IMÓVEIS - C.1607. F.4006-0207. 2/4 sd 1 st, 2 sls, coz, lavand, var, ar serv, churr, piscina, 2 gar, 2 elev, sl fest, playground, 0m2, R\$ 90 mil + SD. AV-01715.

Cidade Verde

2 Quartos

LC EMP. IMOB - C.1597-J. F.3206-6323/9401-2755. Apto c/ sl p/2 amb, 3/4 s/1 ste, wc soc, arm, qtos, arm, coz, ar serv, dep emp, gar, churrasq, pisc, bar, sauna, qdra poli, etc. R\$ 185 mil. LC.37.

SEGURO DPVAT
 RECEBA ATÉ 40 SALÁRIOS MÍNIMOS.
 INVALIDEZ OU MORTE

Vítimas de Acidentes de Trânsito nos Últimos 20 anos.
 Se você ou alguém que você conhece foi vítima de acidente de trânsito nos últimos 20 anos e teve alguma seqüela, sofreu procedimento cirúrgico e/ou ficou inválido, o seguro DPVAT dá direito a uma INDENIZAÇÃO, que pode chegar ao teto estipulado em lei, de até 40 salários mínimos. Mesmo pequenas seqüelas permanentes em quaisquer membros do corpo (pernas, mãos, dedos, etc.) entre outros casos de INVALIDEZ podem gerar indenização no valor máximo.

A Cantoni Revisões tem mais de 10 anos de experiência no mercado e conta com uma ampla equipe de profissionais experientes e capacitados para trazer o melhor resultado para você. Melhor ainda, sem nenhum custo inicial! Faça hoje uma consulta gratuita!

Oferecemos completo serviço de apoio, tais como:

- ✓ Solicitação de prontuário médico
- ✓ Requisição junto à delegacia de trânsito
- ✓ Agendamento de perícias junto ao IML
- ✓ Acompanhamento de perícias junto ao IML

SEM CUSTO INICIAL

ligue hoje
84 3206.5335
 www.cantonirevisoes.com.br

AV. LIMA E SILVA, 1611 EDIFÍCIO BLUE TOWER CENTER - SALA 503 - LAGOA NOVA - NATAL/RN (PRÓXIMO AO HOSPITAL PROMATER)

CANTONI REVISÕES
 Soluções Jurídicas

1.1 Cidade Verde
PROCURADORIA DE IMÓVEIS - C.998. F.4006-3838. Plantão sáb/ dom. Apto c/ ar lizer, 2/4 s/1 ste, 2 sls, wc, 65m2, R\$ 140 mil. APV963.

3 Quartos

LC EMP. IMOB - C.1597-J. F.3206-6323/9401-2755. Apto c/ sl p/2 amb, 3/4 s/2 ste, copa/coz, ar lazer compl. R\$ 160 mil. LC.57.

1.1 Cidade Verde
LC EMP. IMOB - C.1597-J. F.3206-6323/9401-2755. Apto reform c/ sl p/2 amb, 3/4 s/1 ste, wc soc, arm, copa/coz, slão festas, jogos, sauna, bar, churrasq, pisc adulto e inf, qdra poliesp, elev. R\$ 185 mil. LC.55.

+ de 3 Quartos

LOPES CORRETOR DE IMÓVEIS - C.2977. F.3208-8882/9184-6461. Vde Apto, cond. campos dos Serrados 3/4 sdo 2 sts. R\$ 130 mil.

Dix-Sept Rosado
2 Quartos

Lagoa Nova
1 Quarto

SÓLIDA IMÓVEIS - C.0316/J.S. Plantão no 3133-4000. Apto 2/4 (1ste) 55.27m2, 2 sl, 2 wc soc, coz, 2 vgs, ntrega p/30/11/10. R\$ 158 mil. SIVA.2069.

LC EMP. IMOB - C.1597-J. F.3206-6323/9401-2755. Vdo Apto c/ sl p/2 amb, 1 ste, 2 semi ste, copa, coz, ar serv, mobil, esc, wc soc, gar 2 carr. R\$ 220 mil. LC.73.

2 Quartos

Emasú
1 Quarto

PROCURADORIA DE IMÓVEIS - C.998. F.4006-3838. Plantão sáb/ dom. Kitnet c/1ste, sl, coz e ar serv, R\$ 280 mil, APV1073

HENRIQUE VIEIRA - C.2704. 17ª Reg. F.3231-4458/9115-6658. Verano L. Nova, sla, wc, 2/4 s/ 01 ste, coz, ar serv, R\$ 160 mil - entrada + 15 parcs s/ juros.

classificados para anunciar ligue: 4009 0200

1.1 Lagoa Nova

1.1
Apartamento
Compra e Venda
Lagoa Nova
2 Quartos

SÓLIDA IMÓVEIS- C.0316/J.S. Plantão no 3133-4000. Apto c/ 53m2 c/2/4, (1 ste), em constr, 1 gar. R\$ 42 mil + sd. R\$ 146 mil. ent março 2011. SIVA.2058.

LC EMP. IMOB - C.1597-J. F.3206-6323/9401-2755. Vdo apt c/ sl, 2/4, wc soc, coz R\$ 150 mil. LC17.

LC EMP. IMOB - C.1597-J. F.3206-6323/9401-2755. Vdo apt c/ sl, 2 amb, 2/4, c/ arms, wc soc, copa, coz, ar, serv, dep emp, 2 var gar, R\$ 125 mil. LC 101.

VALOR IMÓVEIS RN- Creci. J.1833. F.3201-3000. Apto 94m2, 2/4 s/1 ste, sl, 2 amb, coz c/arm, 2 gar, próx Rui Barbosa. R\$ 170 mil. AV-5084.

VALOR IMÓVEIS RN- Creci. J.1833. F.3201-3000. Apto novo, sombra, 2/4 s/2 ste, sl 3 amb, var, coz, ar, serv, 2 gar, lazer, 110m2. R\$ 280 mil. AV-4077.

VALOR IMÓVEIS RN- Creci. J.1833. F.3201-3000. Apto novo, sombra, 2/4 s/1 ste, sl 2 amb, var, coz, ar, serv, 1 gar, lazer. AV-3203.

LÚCIO ABREU - C.051. F. 9982-9399/3222-9922. Área priv de 55m2, var, sl estar/jant, 2 qtos snd 1 suit, wc soc, coz, ar, serv, 1 o 2 vag gar, sl jog, sl fest, wc p/diaria em cada apto, etc, a partir R\$ 138 mil financ direto c/ construtora, c/ sinal e até 60 meses p/praga. Entrega dez/2010.

PERES & PERES IMÓVEIS- C.1607. F.4006-0207. 2/4, 1 sl, coz, ar, serv, 1 gar, 2 elev, sl festa, 55m2. R\$ 130 mil. AV.01403.

PERES & PERES IMÓVEIS - C.1607. F.4006-0207. 2/4, 1 ste, sl, coz, lavand, churrasq, pisc, 2 gar, 2 elev, sl festa, playground, 58m2. R\$ 125 mil + saldo devedor. AV.01605.

PERES & PERES IMÓVEIS - C.1607. F.4006-0207. 2/4 sd 1 ste, closet, sl, coz, arm no quarto, lavand, var, ar, serv, churras, pisc, gar, 2 elev, sl fest, playg, 56m2 R\$ 125 mil. AV.01700.

PROCURADORIA DE IMÓVEIS - C.998. F.4006-3838. Plantão sábd/om. Apto, Torres Amintas Barros, infra local, 2/4, 1 ste, vg total infra-estrut, acoeflôci, ar/lazer compl. R\$ 50 mil + sd. APV.916.

PROCURADORIA DE IMÓVEIS - C.998. F.4006-3838. Plantão sábd/om. Apto, 2/4, 1 ste, wc, sl, coz, ar, serv. R\$ 213 mil + SD. APV.1040.

3 Quartos

HENRIQUE VIEIRA- C.2704. 17ª Reg. F.3231-4458/9115-6658. Res Lara, sl, esc, wc, 3/4, s/2 sts, coz, arms. R\$ 180 mil.

SÓLIDA IMÓVEIS- C.0316/J.S. Plantão no 3133-4000. Apto c/3/4, (82.52m2), sl, coz, 2 wcs, 1 vg, doc. R\$ 127 mil. SIVA.3073.

LC EMP. IMOB - C.1597-J. F.3206-6323/9401-2755. Belo Apto c/ sl p/3 amb, 3 sts, arms, copa, coz, dep emp, var. R\$ 370 mil. LC.28.

PERES & PERES IMÓVEIS- C.1607. F.4006-0207. 3/4 sdo 3 sts, 2 sls, coz, copa, lav, dep emp, esc, var, wc, ar, serv, desp, churras, pisc, 4 gar, 3 elev, sl/fe, playg. R\$ 270 mil + SD. AV-01393.

PERES & PERES IMÓVEIS- C.1607. F.4006-0207. 3/4 sd 1 ste, sl, coz, ar, serv, pisc, 1 vg, 2 elev, sl, fla, 61m2, R\$ 166 mil. AV01497.

PERES & PERES IMÓVEIS- C.1607. F.4006-0207. 3/4 sdn 1 ste, 2 sls, coz, arm no quarto, dep emp, lavand, var, 2 ggm, 117m2 R\$ 150 mil. AV.01631.

PERES & PERES IMÓVEIS- C.1607. F.4006-0207. 3/4 sdn 1 ste, 2 sls, coz, dep emp, wc, serv, ar, serv, churras, pisc, 2 gar, 2 elev, sl fest, playg, 0m2 R\$ 260 mil. AV.01657.

1.1 Lagoa Nova

PERES & PERES IMÓVEIS- C.1607. F.4006-0207. Apto 3/4, sdo 3 sts, closet, 4 sls, coz, copa, arm no qto, lavand, dep emp, var, wc, serv, ar, serv, desp, 2 gar, 1 elev, sl fest, 0m2. R\$ 365 mil. AV-01677.

PERES & PERES IMÓVEIS- C.1607. F.4006-0207. 3/4 sdn 3 sts, closet, 3 sls, coz, copa, lav, dep emp, var, wc, serv, ar, serv, desp, churras, pisc, 2 gar, 2 elev, sl fest, playg, 194m2 R\$ 430 mil. AV.01710.

PROCURADORIA DE IMÓVEIS- C.998. F.4006-3838. Plantão sábd/om. Apto 3/4(1 st), wc, soc, sls, coz, ar/serv. R\$ 230 mil. APV1027

PROCURADORIA DE IMÓVEIS - C.998. F.4006-3838. Plantão sábd/om. Apto Plano 100 andar alto, 3/4, lado sombra, 2 vgs gar, seg e lazer compl. R\$ 150 mil. APV1062.

+ de 3 Quartos

SÓLIDA IMÓVEIS- C.0316/J.S. Plantão no 3133-4000. Apto 180m2, c/ sl p/3 amb, 4/4-2 sts, d.c.e, coz, desp, c/wc, 3 vgs, pisc, ar/lazer, sl festa. R\$ 480 mil. SI-VE-4012.

Morro Branco

2 Quartos

LÚCIO ABREU - C.051. F. 9982-9399/3222-9922. Var, sl est/jant, 2 qtos (snd 1 ste) wc soc, coz, ar, serv, 1 vg cob, 55m2, entrega ago/2010, financ direto c/ construtora em até 60 meses.

PROCURADORIA DE IMÓVEIS - C.998. F.4006-3838. Plantão sábd/om. Gentil Fernandes Residência Apto 2/4 (1 ste) wc, sl, coz, ar, serv. R\$ 122 mil. APV979.

PROCURADORIA DE IMÓVEIS - C.998. F.4006-3838. Plantão sábd/om. Apto c/ var, 2/4 1 ste, sl, wc, a partir. R\$ 148.700,00. APV.1036.

PROCURADORIA DE IMÓVEIS - C.998. F.4006-3838. Plantão sábd/om. Resid Maria Isaura, Ap, 2 sts e 1 semi ste, sl, coz, ar, serv, dep emp, wc, 2 vgs gar. 94m2, a partir. R\$ 215 mil. APV978.

PROCURADORIA DE IMÓVEIS - C.998. F.4006-3838. Plantão sábd/om. Resid Maria Isaura, Ap, 2 sts e 1 semi ste, sl, coz, ar, serv, dep emp, wc, 2 vgs gar. 94m2, a partir. R\$ 215 mil. APV978.

3 Quartos

LC EMP. IMOB - C.1597-J. F.3206-6323/9401-2755. Apto c/ sl 2 amb, 3/4 s/2 ste, copa/coz, wc soc. R\$ 250 mil. LC.62.

LC EMP. IMOB - C.1597-J. F.3206-6323/9401-2755. Vdo apt c/ sl p/2 amb, 3/4, 1 ste, copa/coz c/arm, elev. R\$ 185 mil. LC19.

LÚCIO ABREU - C.051. F. 9982-9399/3222-9922. 94m2, var, sl p/2 amb, 3 qtos snd 1 ste, coz, ar, serv, dep emp, 2 var R\$ 215 mil sinal e até 60 meses p/paga, financ p/ construtora. Entrega agosto/2010.

PERES & PERES IMÓVEIS - C.1607. F.4006-0207. Apto 3/4, 2 sls, coz, dep emp, wc, serv, ar, serv, 1 gar, 100m2. R\$ 130 mil. AV-01586.

PERES & PERES IMÓVEIS - C.1607. F.4006-0207. 3/4 sdn 1 st, closet, 2 sls, coz, amarr no quarto, lavand, dep emp, var, wc, serv, ar, serv, churrasq, pisc, 2 gar, 1 elev, sl fest, 88m2. R\$ 250 mil. AV-01720.

Neópolis

LÚCIO ABREU - C.051. F. 9982-9399/3222-9922. Novo, 96m2, var, sl p/2 amb, coz, ar, serv, dep emp, 2 var, ar/lazer comp, seg tot R\$ 250 mil.

2 Quartos

PORTO DO ALTO (17ª) c/ 2/4 (1ste), coz, 1 vg, sl 2 amb, área serv, 57m2. Direto c/ proprietário. Valor R\$ 130 mil. Tel: (84)9916-8914/(84) 3202-0055

1.1 Neópolis

3 Quartos
VALOR IMÓVEIS RN- Creci. J.1833. F.3201-3000. Apto reform, 3/4 s/1 ste, sl 2 amb, wc, coz, 1 gar. R\$ 95 mil. AV-4037.

PROCURADORIA DE IMÓVEIS - C.998. F.4006-3838. Plantão sábd/om. Apto 3/4(1 st), 2 sls, wc soc, ar/serv, dep emp. R\$ 210 mil. APV-1012.

Nova Descoberta

2 Quartos

PROCURADORIA DE IMÓVEIS - C.998. F.4006-3838. Plantão sábd/om. Apto 2/4 (1ste) wc, sl, coz, ar, serv. R\$ 130 mil. APV1034.

3 Quartos

SÓLIDA IMÓVEIS- C.0316/J.S. Plantão no 3133-4000. Apto 126 m2, 3/4-1ste sl p/ 2 amb, coz c/ arm, d.c.e, 2 vag, guarita R\$ 170 mil. SIVA-3054.

Nova Parnamirim

2 Quartos

REIS MAGOS - C.1328. F. 3222-4480/3211-2355. Cond. Viver. Apto c/ varanda, sala, 2/4, wc soc, cozinha, área serviços. R\$ 80 mil.

HENRIQUE VIEIRA- C.2704. 17ª Reg. F.3231-4458/9115-6658. Apto, var, sl, wc, 2/4 s/1 st, coz, ar/serv, 2 v. gar. R\$ 135 mil.

LC EMP. IMOB - C.1597-J. F.3206-6323/9401-2755. Vdo Apto, cond fech c/ sl, 2/4, wc soc, copa, coz, ar/serv, guarita, gar, slão/festas, qdra poliesp. R\$ 85 mil. LC78.

VALOR IMÓVEIS RN- Creci. J.1833. F.3201-3000. Apto novo, 2/4 s/1 ste, sla 2 amb, wc e coz c/ arm, 1 gar, R\$ 135 mil (AC CEF) AV4056.

VALOR IMÓVEIS RN- Creci. J.1833. F.3201-3000. Apto 2/4, sl 2 amb, wc soc, coz, 1 gar, próx a Abel Cabral. AV-4015.

VALOR IMÓVEIS RN- Creci. J.1833. F.3201-3000. Apto novo próx. Salesiano sl p/2, 2/4, c/ arm, wc soc, ar/serv, gar, playg, ótm acabo. R\$ 100 mil. AV-3207.

LÚCIO ABREU - C.051. F. 9982-9399/3222-9922. Linda vista do rio e mar, var, sl p/2 amb, 2 dormit (snd 1 ste) wc soc, coz, ar, serv, dep emp, c/ arms de coz e wc, entrega indiv em cada apto, ar/lazer c/ piscina, churras, playground, terraço panorâm, financ em até 240 meses garant p/ Bradesco.

PERES & PERES IMÓVEIS - C.1607. F.4006-0207. 2/4 sdn 1 ste, 2 sl, coz, lavand, ar, serv, churras, pisc, 2 elev, sl fest, 54m2 R\$ 165 mil. AV-01699.

PERES & PERES IMÓVEIS - C.1607. F.4006-0207. 2/4 sdn 2 ste, 2 sl, coz, arm no quarto, lavand, escrit, ar, serv, piscina, 2 gar, 2 elev, sl fest, 96 m2 R\$ 195 mil. AV-01703.

PROCURADORIA DE IMÓVEIS - C.998. F.4006-3838. Plantão sábd/om. Apto Edif Alto da Junia 2/4 sd 1 ste, coz c/arm, 2 vgs gar sd 1 cob, slão festas ót localiz. R\$ 170 mil. APV721.

3 Quartos

HENRIQUE VIEIRA- C.2704. 17ª Reg. F.3231-4458/9115-6658. Sun Family, apto, var, sl, wc, 3/4 s/1 st, coz, 2 gar. R\$ 65 mil + SD.

SÓLIDA IMÓVEIS- C.0316/J.S. Plantão no 3133-4000. Apto c/3/4, 1 ste, sl, coz, wc, gar, sl festa, playg, próx col, Salesiano. R\$ 105 mil. SIVA.3053.

SÓLIDA IMÓVEIS- C.0316/J.S. Plantão no 3133-4000. Apto em const c/77,69m2 c/3/4-1 ste, sl, coz, wc, 2 vgs, sauna, sl/fe, pisc, R\$ 45 mil + sd. R\$ 129 mil ent, junho 2010. SIVA-3023.

SÓLIDA IMÓVEIS- C.0316/J.S. Plantão no 3133-4000. Apto c/3/4, 1 ste, sl 2a, coz, wc, var, 2 gar, pisc, churras, 77m2, ar, util, 1º and, semi-novo. R\$ 165 mil, ac carro. SIVA-3064.

LC EMP. IMOB - C.1597-J. F.3206-6323/9401-2755. Apto novo, sl, 3/4 s/1 st, copa, wc, ar/lazer, etc. R\$ 105 mil. LC81.

1.1 Nova Parnamirim

VALOR IMÓVEIS RN- Creci. J.1833. F.3201-3000. Ótmo aca apto 3/4 s/1 ste, sl 2 amb, var, coz, 1 gar, próx ao CELM. AV-5031.

LOPES CORRETO DE IMÓVEIS - C.2977. F.3208-8882/9184-6461. Vde apt 3/4 sdn 1 suit R\$ 135 mil.

SOUSA & AMARAL - C.2502. F.3082-1949/9100-0096. Ap 3/4 sdn 1 ste, sl, wc soc, coz, ar, serv, ld somb R\$ 90 mil. AP45.

PERES & PERES IMÓVEIS - C.1607. F.4006-0207. 3/4 sd 1 ste, 2 sls, coz, lavand, ar, serv, pisc, 3 gar, 1 elev, sl fest, playground, 76m2, R\$ 150 mil. AV01722.

PERES & PERES IMÓVEIS - C.1607. F.4006-0207. 3/4 sd 1 ste, 2 sls, coz, lava, ar, serv, ggm, sl/fe, playg, 65m2. R\$ 90 mil. AV-01329.

PROCURADORIA DE IMÓVEIS - C.998. F.4006-3838. Apto 3/4 (2 sts) sl p/2 amb, coz, wc soc, ar, serv. R\$ 175 mil, APV989.

PROCURADORIA DE IMÓVEIS - C.998. F.4006-3838. Plantão sábd/om. Apto 3/4, sd 1 ste, sl p/2 amb, wc soc, coz, ar, serv. R\$ 100 mil. APV1069.

Petrópolis

1 Quarto

REIS MAGOS - C.1328. F. 3222-4480/3211-2355. Ed. Pres. Lincoln. Sla, 1/4, wc social, coz, dep, compl, área serviços. R\$ 115 mil.

2 Quartos

ESCRIT.IMOB.CARLOS CUNHA - C.1073. F.3211-3252/4646. Apto 2/4 closet, salão de festas, garagem, R\$ 150 mil, quitado.

LC EMP. IMOB - C.1597-J. F.3206-6323/9401-2755. Vdo apt c/ sl p/2 amb, 2/4 s/1 ste, arm qrtos, wc soc, coz, desp, ar, serv, dep emp, gar, 2 vgs, guarita, elev. R\$ 200 mil. LC45.

VALOR IMÓVEIS RN- Creci. J.1833. F.3201-3000. Apto novo amb c/arms, 2/4 s/1 ste, sl 2 amb, coz c/arm, lazer, 1 gar. AV.4017.

LÚCIO ABREU - C.051. F. 9982-9399/3222-9922. Linda vista do rio e mar, var, sl p/2 amb, 2 dormit (snd 1 ste) wc soc, coz, ar, serv, dep emp, c/ arms de coz e wc, entrega indiv em cada apto, ar/lazer c/ piscina, churras, playground, terraço panorâm, financ em até 240 meses garant p/ Bradesco.

PERES & PERES IMÓVEIS - C.1607. F.4006-0207. 2/4 sdn 1 ste, 2 sl, coz, lavand, ar, serv, churras, pisc, 2 elev, sl fest, 54m2 R\$ 165 mil. AV-01699.

PERES & PERES IMÓVEIS - C.1607. F.4006-0207. 2/4 sdn 2 ste, 2 sl, coz, arm no quarto, lavand, escrit, ar, serv, piscina, 2 gar, 2 elev, sl fest, 96 m2 R\$ 195 mil. AV-01703.

PROCURADORIA DE IMÓVEIS - C.998. F.4006-3838. Plantão sábd/om. Apto Edif Alto da Junia 2/4 sd 1 ste, coz c/arm, 2 vgs gar sd 1 cob, slão festas ót localiz. R\$ 170 mil. APV721.

3 Quartos

HENRIQUE VIEIRA- C.2704. 17ª Reg. F.3231-4458/9115-6658. Pta Negra flat, frente p/mar, mobil, no pool do hotel. R\$ 95 mil.

SÓLIDA IMÓVEIS- C.0316/J.S. Plantão no 3133-4000. Flat 47,34m2, sl, 1/4 c/arm, coz c/arm, var, gar, lobby. R\$ 270 mil. siva-1010.

SÓLIDA IMÓVEIS - C.0316/J.S. Plantão no 3133-4000. Flat, 48 m2, 1 ste, 1 gar, mobil, ar, cond, sl jogos, internet, serv, quarto. R\$ 140 mil. SIVA.1011.

LC EMP. IMOB - C.1597-J. F.3206-6323/9401-2755. Vdo apt c/ sl p/3 amb, 3/4 s/3 sts, wc soc, copa/coz c/arm, dep emp, 3 vg gar, elev R\$ 570 mil. LC85.

LC EMP. IMOB - C.1597-J. F.3206-6323/9401-2755. Apto, sla p/2 amb, 3/4, copa/coz, arms, ar/serv, wc soc, 1 vga gar. R\$ 150 mil. LC89.

SOUSA & AMARAL - C.2502. F.3082-1949/9100-0096. 3sts, sla p/3amb c/var, coz c/desp, dep emp, comp, ar, serv, 3vags de gar, ótm lcal R\$ 380 mil. AP031.

1.1 Petrópolis

PERES & PERES IMÓVEIS - C.1607. F.4006-0207. 3/4, sd 1 ste, 3 sls, coz, arm no quarto, lavand, dep emp, escrit, var, wc, serv, ar, serv, desp, 2 gar, 2 elev, sl fest, 165m2, R\$ 380 mil. AV01721.

PERES & PERES IMÓVEIS - C.1607. F.4006-0207. 3/4, sd 1 ste, 2 sls, coz, lavand, ar, serv, pisc, 3 gar, 1 elev, sl fest, playground, 76m2, R\$ 150 mil. AV01722.

PROCURADORIA DE IMÓVEIS- C.998. F.4006-3838. Plantão sábd/om. Ap. novo, 3 sts, + esc, var, sla/3 amb, 3 vg, ar/lazer. R\$ 450 mil. APV-605.

+ de 3 Quartos

SÓLIDA IMÓVEIS - C.0316/J.S. Plantão no 3133-4000. 4 ste, 2 sl, 6 wc, sac, lavb, 1 por and, 4 vg, exc acab, 250m2, d.c.e, pisc, 12º and, 9 anos constr. R\$ 800 mil. SIVA-4013.

PERES & PERES IMÓVEIS - C.1607. F.4006-0207. 4/4, sdo 4 sts, closet, 3 sls, coz, arm no qto, lavand, dep emp, escrit, wc, serv, ar, serv, desp, pisc, 4 gar, 2 elev, sl festa, 264m2. R\$ 750 mil. AV-01726.

PROCURADORIA DE IMÓVEIS - C.998. F.4006-3838. Plantão sábd/om. Res. Aluizio Bezerra. Exc ap 4 sts e wcs c/arm. Ste master c/closet, ar/lazer, var, 3 vg gar. R\$ 350 mil. APV748.

PROCURADORIA DE IMÓVEIS - C.998. F.4006-3838. Plantão sábd/om. Alto padrão, na Get. Vargas, 4 sts, 4 sls, lav, coz, rampa, 4 novo, 417m2. R\$ 1.600.000,00. APV-579.

PROCURADORIA DE IMÓVEIS - C.998. F.4006-3838. Plantão sábd/om. Exc apto c/ 4 sts, var, 5 sls, ar, serv, dep emp, desp, ótm loc. R\$ 1.150.000,00. APV1075.

PROCURADORIA DE IMÓVEIS - C.998. F.4006-3838. Plantão sábd/om. Cond. Príncipe de Asturias. opnt uni ap novo 2/4, sl, coz, amer, 1 vg, lzer, compl, excel. loc. al. R\$ 150 mil. APV 885

PROCURADORIA DE IMÓVEIS - C.998. F.4006-3838. Plantão sábd/om. Praia Sul Resid. Ap acabam/fe final, vista praia, 2/4, sl, wc soc, boa loc R\$ 145 mil. APV849.

PROCURADORIA DE IMÓVEIS - C.998. F.4006-3838. Plantão sábd/om. Apto 2/4 (sd 1 ste) sl, coz, wc soc, R\$ 200 mil, APV1072.

PROCURADORIA DE IMÓVEIS - C.998. F.4006-3838. Plantão sábd/om. Praia Sul Resid. Ap acabam/fe final, vista praia, 2/4, sl, wc soc, boa loc R\$ 145 mil. APV849.

VENDO APARTAMENTO-No Vi-llagio Varitã.80 mil.Entrada + prestações em até 300 parcelas. Direto c/o proprietário. F:(84)9917-9225/9

1.2 Candelária

3 Quartos

ALUGUE COM VALOR - Creci. J.1833. F.3201-3000/3201-6262. Otm apt 3/4 + dep emp, sla 2amb, 1 gar cob, próx ao carrefour(sul), AA352.

+ de 3 Quartos

PERES & PERES IMÓVEIS - C.1607. F.4006-0207. 4 sts, closet, arm, sl 3 amb, coz c/arm, dep emp, wc serv, lavabo, ar serv, pisc, sl festa, 2 vgs, gar, 250m2, cond. Salva Mira (Miranda) 2.500,00 + cond + taxas. AL-00587.

Capim Macio

1 Quarto

KITNETS SEMI-MOBILIADOS - Próx ao Favorito. De R\$ 430,00 à R\$ 530,00. F: 8832-4983

PERES & PERES IMÓVEIS - C.1607. F.4006-0207. 1/4 c/arm, sl, coz amerc, var, wc serv, ar serv; 1 vaga R\$ 700,00 + IPTU. Cond José Justiniano de Mello. Tx de cond incluso no aluguel (água, gás e tv à cabo). AL-00209.

2 Quartos

REIS MAGOS - C.1328. F: 3222-4480/3211-2355. Cond. Torre do Mar II. Var, sla, 2/4 c/arm, coz c/arm, dep. comp. R\$ 500,00.

PROCURADORIA DE IMÓVEIS - C.998. F.4006-3838. Plantão sáb/dom. Apto. Cond Liberdade sl, 2/4, wc soc c/box, coz, ar serv, var, dep emp, 1 vg gar. R\$ 600,00 + tx e IPTU. APL106.

3 Quartos

REIS MAGOS - C.1328. F: 3222-4480/3211-2355. Cond. Brisa do Atlântico. Var, sla, 3/4 sdo 1 ste, wc soc, coz, ar. serv. R\$ 600,00.

REIS MAGOS - C.1328. F: 3222-4480/3211-2355. Cond. Brisa do Atlântico. Var, sla, 3/4 sdo 1 ste, wc soc, coz, ar. serv. R\$ 600,00.

REIS MAGOS - C.1328. F: 3222-4480/3211-2355. Cond. Santa Matilde. Var, sla, 3/4 sdo 1 ste, wc soc, coz, dep. compl, área serv, garagem p/2 carros. R\$ 800,00.

PROCURADORIA DE IMÓVEIS - C.998. F.4006-3838. Plantão sáb/dom. Cond Caminho do Sol sl, 3/4 sdo 1 ste e 1 reversível, coz c/arm, wc c/box, dep emp, ar lizer, R\$ 1.100, + tx e IPTU, APL691.

PERES & PERES IMÓVEIS - C.1607. F.4006-0207. 3/4 sdo 1 ste, coz, var, wc soc, ar serv, churrasq, pisc, play, 1 vg-gar, 76m2. R\$ 800,00 + cond + taxas. (cond. Olimpo). AL-00068.

Centro

2 Quartos

ESCRIT. IMOB. CARLOS CUNHA - C.1073. F: 211-3252/4646. Apto 2/4, sla, coz, wc, área de serviços, s/cond. R\$ 380,00

Lagoa Nova

2 Quartos

REIS MAGOS - C.1328. F: 3222-4480/3211-2355. Cond. Costa do Sol. Sla, 2/4, wc soc, coz, ar. serv, wc de serv. R\$ 500,00.

REIS MAGOS - C.1328. F: 3222-4480/3211-2355. Cond. Vila-gio de Roma - 2 fias, 2/4, wc soc, coz, ar. serv, armários e mobília incluindo eletrodoméstivos, gar 1 carro. R\$ 850,00 + taxas.

REIS MAGOS - C.1328. F: 3222-4480/3211-2355. Cond. Itaipuru: Apto Mobiliado, varanda, sala, 2/4 s/1 suite, coz, área serviços, garagem 1 carro. R\$ 850,00.

ALUGUE COM VALOR - Creci. J.1833. F.3201-3000/3201-6262. Apt próx ao Campus, ótimo apto 2/4 c/arm, sl, coz c/arm, dep emp, lazer, seg, conserv, vent e sombra apenas. R\$ 800 (sem taxas). AA-311.

ALUGUE COM VALOR - Creci. J.1833. F.3201-3000/3201-6262. Próx à Prudente apto c/arm, 2/4 e 1 st, lizer, 1 gar, seg. R\$ 600 + bs. AA-316.

1.2 Lagoa Nova

PROCURADORIA DE IMÓVEIS - C.998. F.4006-3838. Plantão sáb/dom. Apto. cond Suzane, to-do reform c/2/4 c/arm, coz c/arm e banc em granito, ar serv, blindex e arm, var, lado sobre, 1 vg gar. R\$ 550,00 + tx e IPTU. APL685.

PERES & PERES IMÓVEIS - C.1607. F.4006-0207. 2/4 + 1 sl, coz c/arm, lav, escrit, var, ar serv, 2 elev, 2 gar, 63m2. R\$ 800,00 + txas (cond. Világio d' Roma - temos outros disponibilidades). AL 00695.

3 Quartos

TEC IMOBILIÁRIA - C.1718 F.3221-2222/9981-0538. 2/4 + 1/4 reversível. R\$ 500,00 + cond e sem IPTU - Cond D Antonio (prox da urf), gar, pisc, play, apto, sl, var, coz, ar serv.

REIS MAGOS - C.1328. F: 3222-4480/3211-2355. Ed. Ivanira R. de Moura - Varanda, sala, 3/4 (1 ste), wc soc, coz, área serv + wc, garagem 1 carro. R\$ 750,00.

HENRIQUE VIEIRA - C.2704. 17ª Reg. F.3231-4458/9115-6658. Apart, var, sls; wc 3/4, s/ste, coz, mobil, 3 vags gar, R\$ 1.300,00.

PROCURADORIA DE IMÓVEIS - C.998. F.4006-3838. Plantão sáb/dom. Cond Csa Blanca, apto ótm local c/sl p/2 amb, 3/4, wc soc, coz, ar/serv, 2 vg gar. R\$ 450,00 + tx e IPTU. APL662.

PERES & PERES IMÓVEIS - C.1607. F.4006-0207. 3/4 sdo 1 ste, sl, coz, dep emp, wc soc, ar serv, ar lizer c/churrasq, pisc, sl fest e playground (área 100m2), 2 vg gar. R\$ 1.000 + cond + taxas (Cond Cristal Residence). AL-00158.

PERES & PERES IMÓVEIS - C.1607. F.4006-0207. 3/4 sdo 1 ste, sl, wc soc, coz c/arm, pisc, lavand, 1 gar, 2 elev, sl fest, 61m2, R\$ 850,00 + taxas (Cond Luiz Felipe Residence Service). AL00696.

Cidade Satélite

2 Quartos

ALUGUE COM VALOR - Creci. J.1833. F.3201-3000/3201-6262. Apto próx ao Instituto Brasil Apt novo 2/4 sl 2 amb, wc, coz, 1 gar. R\$ 400 + taxas. AA-337.

PROCURADORIA DE IMÓVEIS - C.998. F.4006-3838. Plantão sáb/dom. Res Vitória, sl, 2/4, wc soc, coz amerc, ld somb, ar lizer, 1 vg gar, imóvel novo, R\$ 450,00 + tx e IPTU. APL235.

PERES & PERES IMÓVEIS - C.1607. F.4006-0207. 2/4, sdo 1 ste, sl p/2 amb, wc soc, coz, ar serv, 1 gar, 2 eld, ar lizer compl, 57m2. R\$ 650,00 + taxas (Sun Towers 1ª locação. Unidade no 14º andar). AL-00683.

Cidade Verde

3 Quartos

PROCURADORIA DE IMÓVEIS - C.998. F.4006-3838. Plantão sáb/dom. Apto Parque Itatiaia, sl, 3/4 sdo 1 ste, wc soc, coz, dep emp. R\$ 800,00 + tx e IPTU. APL-178.

Morro Branco

2 Quartos

PROCURADORIA DE IMÓVEIS - C.998. F.4006-3838. Plantão sáb/dom. Apto. Res Caboáta sl, 2/4 sdo 1 ste, wc soc c/box, coz, ar serv, var, pisc, 1 vg gar. R\$ 600,00 + tx e IPTU. APL675.

Nova Descoberta

2 Quartos

ALUGUE COM VALOR - Creci. J.1833. F.3201-3000/3201-6262. Apt próx ao Hospital do Coração, 2/4 s/1 ste, 1 sl p/2 amb, coz, wc soc, serv, apto conserv. R\$ 850 s/taxas. AA-401.

PROCURADORIA DE IMÓVEIS - C.998. F.4006-3838. Plantão sáb/dom. Apto, sl, 2/4 sdo 1 ste, wc soc, coz, ar serv, var. R\$ 500,00 + tx e IPTU. APL295.

1.2 Nova Descoberta

3 Quartos

DÉLIO ALUGA - apto Porto das Dunas, 3/4 ste, sl, wc, var, coz. R\$ 400 + cond + IPTU. 8802-1763

Neópolis

2 Quartos

ALUGUE COM VALOR - Creci. J.1833. F.3201-3000/3201-6262. Apt sombra 2/4, sl 2 amb, coz, 1 vg. R\$ 500 + taxas. AA-335.

PROCURADORIA DE IMÓVEIS - C.998. F.4006-3838. Plantão sáb/dom. Cond Serrambi II, sl, 2/4, wc soc, ar serv, gar, cond fech, R\$ 370,00. APL687.

Nova Parnamirim

1 Quarto

TEC IMOBILIÁRIA - C.1718 F.3221-2222/9981-0538. Apto c/ sla, 1 ste, 2 wcs, coz amer, R\$ 400,00 + cond de R\$ 50,00, c/ cerca elét, portão elét, estacio, interno

2 Quartos

PROCURADORIA DE IMÓVEIS - C.998. F.4006-3838. Plantão sáb/dom. Apto. Cond Renaisse-enc, 2 sls, 2 sts, wc c/arm e box, coz c/arm, ar serv, 2 vg gar. R\$ 600,00 + tx e IPTU. APL689.

PERES & PERES IMÓVEIS - C.1607. F.4006-0207. 2/4, sl, coz, ar serv, (cond Vila Lobos). R\$ 480,00 + cond + taxas. AL-00670.

ALUGUE COM VALOR - Creci. J.1833. F.3201-3000/3201-6262. Cond organiz, apt 3/4 s/1ste, sla 2amb, coz, 1 gar, lizer compl, R\$ 500 + taxas, AA348.

PROCURADORIA DE IMÓVEIS - C.998. F.4006-3838. Plantão sáb/dom. Apto. Cond Renaisse-enc, 2 sls, 2 sts, wc c/arm e box, coz c/arm, ar serv, 2 vg gar. R\$ 600,00 + tx e IPTU. APL689.

ALUGUE COM VALOR - Creci. J.1833. F.3201-3000/3201-6262. Cond organiz, apt 3/4 s/1ste, sla 2amb, coz, 1 gar, lizer compl, R\$ 500 + taxas, AA348.

PROCURADORIA DE IMÓVEIS - C.998. F.4006-3838. Plantão sáb/dom. Apto Cond Arco Iris sl p/2 amb, 3/4 sdo 2 sts c/arm, wc soc c/box, coz c/arm, lado sombra, 1 vg gar, ar lizer, pisc. R\$ 700,00 + tx e IPTU. APL706.

PROCURADORIA DE IMÓVEIS - C.998. F.4006-3838. Plantão sáb/dom. Apto Cond Arco Iris sl p/2 amb, 3/4 sdo 2 sts c/arm, wc soc c/box, coz c/arm, lado sombra, 1 vg gar, ar lizer, pisc. R\$ 700,00 + tx e IPTU. APL706.

PERES & PERES IMÓVEIS - C.1607. F.4006-0207. 3/4 sdo 1 ste, sl p/2 amb, coz, var, 1 gar, 70m2. R\$ 480,00 + txas (Cond. Praias do Sol - Iptu incluso no aluguel). AL 00366.

PERES & PERES IMÓVEIS - C.1607. F.4006-0207. 3/4 sdo 1 ste, sla, coz c/arm, wc soc, var, ar serv, 1 vag, playground, 75 m2. R\$ 600,00 + cond + txas (Cond California Gardens). AL 00638.

Parnamirim

3 Quartos

PROCURADORIA DE IMÓVEIS - C.998. F.4006-3838. Plant. sáb/dom. Apto Cond Esplanada dos jardins, sl, 3/4 sdo 1 ste, wc soc, coz, 1 vg gar, R\$ 550,00 + tx e IPTU. APL702.

Petrópolis

2 Quartos

TEC IMOBILIÁRIA - C.1718 F.3221-2222/9981-0538. Edf Roosevelt, 2/4 (1, 1 ste), R\$ 600,00+bs, gar, sla, var, coz, ar serv, elev.

ALUGUE COM VALOR - Creci. J.1833. F.3201-3000/3201-6262. Apto, 2/4 sdo 1 st, 1 sl, var, ld somb, bem ventil, 1 gar, próx à praia. R\$ 750,00 + bs. AA-283.

ALUGUE COM VALOR - Creci. J.1833. F.3201-3000/3201-6262. Apto refor, 2/4 s/1 ste, sla 2 amb, sombra, c/ arms e elev, 1 gar, próx Tribunal de Contas, R\$ 550 + txs, AA346.

ALUGUE COM VALOR - Creci. J.1833. F.3201-3000/3201-6262. Apto, c/vista p/mar, sombra, 2/4 sdo 1 st, sl 2 amb, var, wc, coz c/arm, lizer compl. R\$ 700 + taxas. AA-321.

1.2 Petrópolis

PROCURADORIA DE IMÓVEIS - C.998. F.4006-3838. Plantão sáb/dom. Cond Alto do Juruá sl, 2/4 sdo 1 ste, coz, wc soc, 1 vg gar. R\$ 750,00 + tx IPTU, APL705.

PERES & PERES IMÓVEIS - C.1607. F.4006-0207. 2 sts, sdo 1 st. reversível, sl, coz, var, ar serv, 1 gar coberta, 2 elev, sl de festa, 54m2. R\$ 850,00 + txas - (Cond. Alto do Juruá) - temos outros disponibilidades no local. AL 00679.

PERES & PERES IMÓVEIS - C.1607. F.4006-0207. 2/4 sdo 1 st, 1 sla, var, pisc, 1 gar, sl de festa, playground, 72 m2, R\$ 800 (cond. Dom Heitor de Araujo Sales). AL 00447.

3 Quartos

PROCURADORIA DE IMÓVEIS - C.998. F.4006-3838. Plantão sáb/dom. Apto. Cond Caminho do mar, sl, 3/4 sdo 1 ste c/arm, wc c/ blindex e arm, coz c/arm, dep emp compl, var, lsombra, 1 vg gar, elev. R\$ 1 mil + tx e IPTU.

PROCURADORIA DE IMÓVEIS - C.998. F.4006-3838. Plantão sáb/dom. Apto. Cond Caminho do mar, sl, 3/4 sdo 1 ste c/arm, wc c/ blindex e arm, coz c/arm, dep emp compl, var, lsombra, 1 vg gar, elev. R\$ 1 mil + tx e IPTU.

Pitimbú

2 Quartos

PROCURADORIA DE IMÓVEIS - C.998. F.4006-3838. Plantão sáb/dom. Apto. Cond Villagio Verita, sl, 2/4, wc soc, coz, ar serv, 1 gar, R\$ 400,00 + tx IPTU. APL694.

ALUGUE COM VALOR - Creci. J.1833. F.3201-3000/3201-6262. Apt novo, sl p/2 amb c/var, 2/4 s/1 ste, coz c/arm, lazer compl, 1 vg, sombra. R\$ 1.100, c/ cond, AA-286.

PROCURADORIA DE IMÓVEIS - C.998. F.4006-3838. Plantão sáb/dom. Apto. Cond Villagio Verita, sl, 2/4, wc soc, coz, ar serv, 1 gar, R\$ 400,00 + tx IPTU. APL694.

ALUGUE COM VALOR - Creci. J.1833. F.3201-3000/3201-6262. Apt, 2/4 s/1 ste, sl 2 amb c/var, coz, 1 gar. R\$ 550 + taxas. AA-340.

PROCURADORIA DE IMÓVEIS - C.998. F.4006-3838. Plantão sáb/dom. Cotovelo, Apto p/2 amb, 3/4 sdo 1 ste c/arm, coz c/arm, wc soc, dep emp, vista p/mar, ar lizer compl, port 24h. R\$ 800,00 + tx e IPTU. APL680.

Ponta Negra

3 Quartos

PROCURADORIA DE IMÓVEIS - C.998. F.4006-3838/8822-0114. Plantão sáb/dom. Ponta Negra Flat, ótm flat R\$ 700,00 + tx e IPTU. APL703.

APARTAMENTOS MOBILIADOS - Fone: 9982-6226. www.apartemporada.com.br

APARTAMENTO MOBILADO - Tlf. 9983-7577.

ALUGUE COM VALOR - Creci. J.1833. F.3201-3000/3201-6262. Otm flat mob mobil 1/4, sl c/var, coz, 1 vg, lazer compl. R\$ 1.200 + taxas. AA-319/320.

ALUGUE COM VALOR - Creci. J.1833. F.3201-3000/3201-6262. Otm flat mob c/1/4, sla, coz, 1 vg, próx ao Praia Shopping. R\$ 800,00 + txs. AA-231

PROCURADORIA DE IMÓVEIS - C.998. F.4006-3838. Plantão sáb/dom. Terrazzo P Negra flat c/ 1 ste c/arm, wc soc c/box, coz, var, flat mobil; cond incluso R\$ 1.200, + tx e IPTU. APL692.

HOMES IMÓVEIS - C. 3152. F: 3236-3402/9907-9742. -FLATS.mob, à 100m do mar, 1 ou 2/4, p/temporada e anual.

PROCURADORIA DE IMÓVEIS - C.998. F.4006-3838. Plantão sáb/dom. Apto Cond Solar da Vila sl, 2/4, wc soc c/box, coz, ar serv. R\$ 350,00 + tx e IPTU. APL042.

PROCURADORIA DE IMÓVEIS - C.998. F.4006-3838. Plantão sáb/dom. Apto Edf Porto Verão, sl, 2/4, wc soc c/blindex e arm, coz c/arm, var ar lizer, pisc, elev, 1 vg gar. R\$ 700,00 + tx e IPTU. APL697.

1.2 Tirol

Tirol

1 Quarto

PROCURADORIA DE IMÓVEIS - C.998. F.4006-3838. Plantão sáb/dom. Apto, Edf Dunas e Mares, sl 1/4 c/arm, wc soc box coz c/arm. R\$ 450,00 + tx e IPTU. APL313.

PROCURADORIA DE IMÓVEIS - C.998. F.4006-3838. Plantão sáb/dom. Apto, Edf Vicente Mesquita, 1 cob med 400m2, lado sombra, comodios amplos e uma excel localiz. R\$ 2.700,00 + tx e IPTU. APL686.

PERES & PERES IMÓVEIS - C.1607. F.4006-0207. 1/4, sla, coz, lav, ar serv, R\$ 500 + taxas (IPTU por conta do proprietário - loc de esquina c/ o antigo Hotel Tirol). AL 00615.

2 Quartos

TEC IMOBILIÁRIA - C.1718 F.3221-2222/9981-0538. Edf João Borja na Av Afonso Pena, próx ao Aero Club, 2/4 + (1 reversível), 2 wc, coz, ar serv, gar. R\$ 500,00 + cond e sem IPTU.

ALUGUE COM VALOR - Creci. J.1833. F.3201-3000/3201-6262. Apt novo, sl p/2 amb c/var, 2/4 s/1 ste, coz c/arm, lazer compl, 1 vg, sombra. R\$ 1.100, c/ cond, AA-286.

ALUGUE COM VALOR - Creci. J.1833. F.3201-3000/3201-6262. Apt novo, sl p/2 amb c/var, 2/4 s/1 ste, coz c/arm, lazer compl, 1 vg, sombra. R\$ 1.100, c/ cond, AA-286.

Zona Sul

2 Quartos

TEC IMOBILIÁRIA - C.1718 F.3221-2222/9981-0538. Resid Monterrey, 2/4 (1 ste), sl, wc, gar, guarita. R\$ 400,00 + cond-sem IPTU.

1.3 Casa Compra e Venda

Alecrim

1 Quarto

VDO QUITINETÃO-C/saleta, qto grande, coz amerc, à serv. Rua Ver. Pereira Alves (em frente a estação ferroviária do Alecrim). R\$ 32 mil. 8832.2021.

SÓLIDA IMÓVEIS - C.0316/J.S. Plantão no 3133-4000. Faça seu cadastro urgente para comprar casas de 2 e 3 quartos, financ 100% CEF em vários locais de Natal ou Grande Natal. SIVC1000. ou dinizsolida@gmail.com

Barro Vermelho

3 Quartos

SÓLIDA IMÓVEIS - C.0316/J.S. Plantão no 3133-4000. Faça seu cadastro urgente para comprar casas de 2 e 3 quartos, financ 100% CEF em vários locais de Natal ou Grande Natal. SIVC1000. ou dinizsolida@gmail.com

Cidade Jardim

2 Quartos

SÓLIDA IMÓVEIS - C.0316/J.S. Plantão no 3133-4000. Duplex em fase acab c/ 160m2 c/ 4/4, 1 ste master c/closet d.c.e, sl, coz, 4 vgs, exc. localiz R\$ 285 mil. SIVC.4022.

PERES & PERES IMÓVEIS - C.1607. F.4006-0207. 4/4 sdo 1 ste, closet, 2 sls, coz, copa, arm no qto, lavand, dep emp, esc, wc serv, ar serv, churrasq, 4 gar. R\$ 250 mil. CV-01257.

PERES & PERES IMÓVEIS - C.1607. F.4006-0207. -Csa nova pronta p/morar, 4/4 sdo 1 st, closet, 2 sls, coz, copa, lav, dep emp, ar serv, ar/serv, 4 gars, 160m2. R\$ 285 mil, aceita financ. CV-01533.

Candelária

3 Quartos

LC EMP. IMOB - C.1597-J. F.3206-6323/9401-2755. C/3 sls, 3 sts c/arms, copa/coz, c/arms, ar serv, dep compl, jardim, qtal, pisc, R\$ 680 mil, LC97.

LC EMP. IMOB - C.1597-J. F.3206-6323/9401-2755. C/3 sls, 3 sts c/arms, copa/coz, c/arms, ar serv, dep compl, jardim, qtal, pisc, R\$ 680 mil, LC97.

PROCURADORIA DE IMÓVEIS - C.998. F.4006-3838. Plantão sáb/dom. Csa c/3/4, 1 ste, sl/3 amb, wc soc, coz, ar serv, dep emp. R\$ 220 mil. CV663.

HENRIQUE VIEIRA - C.2704. 17ª Reg. F.3231-4458/9115-6658. Green Village, duplex, 4 sts, ar lizer c/pisc, R\$ 2 milhões. www.henriquevieira2704.com.br

1.3 Candelária

SÓLIDA IMÓVEIS - C.0316/J.S. Plantão no 3133-4000. C

classificados para anunciar ligue: **4009 0200**

1.3 Lagoa Nova

1.3 Casa Compra e Venda

Lagoa Nova

+ de 3 Quartos

PROCURADORIA DE IMÓVEIS - C.998. F.4006-3838. Plantão sáb/dom. Csa c/4, sd 2 sts e 2 semi ste), esc, 4 sls p/9 amb, home, wc serv. R\$ 950 mil. CV664.

Lagoa Seca

+ de 3 Quartos

SÓLIDA IMÓVEIS- C.0316/J.S. Plantão no 3133-4000. 4/4 (2 stes) sl, coz, 2 wcs, desp, 134m2 ár, constr, terr 175m2, boa consel loc bom. R\$ 190 mil. SIVC 4035.

Morro Branco

3 Quartos

VALOR IMÓVEIS RN- Creci. J.1833. F.3201-3000. Ót acabo, 3/4 s/1 st, 2 sls, lav, var, coz, c/ arm, dep emp, 220m2, 5 vg. R\$ 350 mil. CV-0766.

PROCURADORIA DE IMÓVEIS - C.998. F.4006-3838. Plantão sáb/dom. Csa 3/4 (sd 2 sts) sl/p2 amb, coz, ár serv. R\$ 250 mil. CV659.

Neópolis

3 Quartos

PERES & PERES IMÓVEIS - C.1607. F.4006-0207. 3/4, sdo 1 ste, closet, 2 sls, coz, lavand, dep emp, var, wc serv, desp, 1 gar. 115m2, R\$ 210 mil. CV.01725.

+ de 3 Quartos

PROCURADORIA DE IMÓVEIS - C.998. F.4006-3838. Plantão sáb/dom. Csa 4/4 sd 2 sts, wc, ár serv, dep. R\$ 190 mil. CV681.

3 Quartos

HENRIQUE VIEIRA- C.2704. 17ª Reg. F.3231-4458/9115-6658. Bosque dos Pássaros, Duplex, wc, vard, 3 sts, coz, desp, gar 2 carros, 250m2 const, R\$ 380 mil.

HENRIQUE VIEIRA- C.2704. 17ª Reg. F.3231-4458/9115-6658. Alameda da Hortências, sla, wc, 3 sts, coz, dep emp, ár serv, 190m2 ár const, R\$ 270 mil.

SÓLIDA IMÓVEIS- C.0316/J.S. Plantão no 3133-4000. 180m2, sl p/ 2 amb, coz, desp, á serv, 3/4 (1ste c/ closet) wc, 2 vag, jard, copa elet R\$ 190 mil. SIVC.3059.

SÓLIDA IMÓVEIS- C.0316/J.S. Plantão no 3133-4000. 3/4 (1 ste) sl, coz, 2 wc, 2 vg, á const 113m2, terr 200m2, recém-constr R\$ 160 mil. SIVC.3076.

SÓLIDA IMÓVEIS- C.0316/J.S. Plantão no 3133-4000. 3/4 (2 ste) sl, coz, 3 wc, 2 vg, á const, 62,90 m2, terr 324m2, murada, conj Natal Sul R\$ 160 mil. SIVC.3078.

AVM IMÓVEIS- TTI 3786. F.3608-1432/9991-4946. Casa Green Club I, 3 sts, coz, ár serv, sl 2 amb. R\$ 260 mil.

AVM IMÓVEIS- TTI 3786. F.3608-1432/9991-4946. Duplex Green Club I, 313m2. R\$ 370 mil.

AVM IMÓVEIS- TTI 3786. F.3608-1432/9991-4946. Duplex Green Club III, 3/4 sd 2 sts, sl, coz, wc, ár serv. R\$ 250 mil.

1.3 Nova Parnamirim

AVM IMÓVEIS- TTI 3786. F.3608-1432/9991-4946. Csa, 3/4, sd 1 st, ár serv, sl/2 amb, próx à Mª Lacerda. R\$ 165 mil. Ac financ.

AVM IMÓVEIS- TTI 3786. F.3608-1432/9991-4946. Linda casa, esq em Ipê, 3/4 sd 1 st c/hidrom, sl em 2 amb, esc, wc c/ arm, coz c/arm, ár serv, desp, lav, var, 2 gar. Bem local. R\$ 250 mil.

AVM IMÓVEIS- TTI 3786. F.3608-1432/9991-4946. Casa 3/4 sd 1 ste, sl, coz, ár serv, wc, gar. R\$ 120 mil.

AVM IMÓVEIS- TTI 3786. F.3608-1432/9991-4946. Casa 3/4 sd 1 ste, sl 3 amb, coz amerc, ár serv, wc, 2 gar. R\$ 135 mil.

LC EMP. IMOB - C.1597-J. F.3206-6323/9401-2755. Casa c/ sl p/2 amb, 3/4 s/1 ste, wc soc, coz, cond.fech, gar 2 carr. R\$ 190 mil. LC.61.

LC EMP. IMOB - C.1597-J. F.3206-6323/9401-2755. Vdo cs c/ Sl p/2 amb, 3/4 s/1 ste, esc, churrasq, wc soc, coz, bar, ár serv. R\$ 230 mil. LC12.

LC EMP. IMOB - C.1597-J. F.3206-6323/9401-2755. Casa c/ sl p/2 amb, 3/4 s/1 ste, copa, coz, gar 2 carros, cond.fech. R\$ 160 mil. LC.47.

AVM Imóveis

AVM IMÓVEIS - TTI 3786. F.3608-1432/9991-4946. Linda casa, esq em Ipê, 3/4 sd 1 st c/hidrom, sl em 2 amb, esc, wc c/ arm, coz c/arm, ár serv, desp, lav, var, 2 gar. Bem local. R\$ 250 mil.

VALOR IMÓVEIS RN- Creci 1833. F.3201-3000. Ótm Casa duplex, 3/4 s/2sts, sla 2 amb, var, wc, coz, 2 gar, lzer compl, sombra, ótimo acabamento AC financ R\$ 240 mil. CV5090.

LÚCIO ABREU - C.051. F.9982-9399/3222-9922. Cond Resid fech, guar 24h, ampla ár lzer c/ sl fest, wcs, piscinas adult/crianças. Cs c/ gar, terraço, churrasq, c/ apoio, sl p/2 amb c/ perg, lvbo, 3 ste (1 c/ closet) coz, ár serv, dep emp R\$ 175 mil.

LOPES CORRETOR DE IMÓVEIS - C.2977. F.3208-8882/9184-6461. Cs Cond 3/4 s/1 ste, sl, coz, wc, gar. R\$ 160 mil.

LOPES CORRETOR DE IMÓVEIS - C.2977. F.3208-8882/9184-6461. Cs 3/4 s/1 ste, sl, coz, wc, ár serv, + dep. R\$ 140 mil.

PERES & PERES IMÓVEIS - C.1607. F.4006-0207. 3/4 s/1 ste, 2 sls, coz, dep emp, var, wc serv, ár serv, desp, 2 gar, 210m2. R\$ 250 mil. CV-01547.

PERES & PERES IMÓVEIS - C.1607. F.4006-0207. 3/4 sd 2 sts, 2 sls, coz, copa, arm no quarto, lav, dep emp, var, wc serv, ár serv, 2 gar, playg, 220m2. R\$ 250 mil. CV-01633.

PERES & PERES IMÓVEIS - C.1607. F.4006-0207. 3/4 sd 3 sts, closet, 3 sts, coz, arm no qto, dep emp, escrit, var, wc serv, ár serv, desp, churrasq, pisc, 2 gar, sl fest, playg, 0m2. R\$ 340 mil. CV-01714.

PERES & PERES IMÓVEIS - C.1607. F.4006-0207. 4/4, sdo 2 sts, 2 sls, coz, lavand, dep emp, var, wc serv, ár serv, churrasq, 3 gar, 272,57m2. R\$ 295 mil. CV-01724.

PROCURADORIA DE IMÓVEIS - C.998. F.4006-3838. Plantão sáb/dom. Csa c/3/4 (1 ste), wc, sl, coz, ár serv, dep. R\$ 205 mil. CV-678.

PROCURADORIA DE IMÓVEIS - C.998. F.4006-3838. Plantão sáb/dom. Csa c/3/4 (1 ste), wc, sl, coz, ár serv, dep. R\$ 205 mil. CV-678.

PROCURADORIA DE IMÓVEIS - C.998. F.4006-3838. Plantão sáb/dom. Csa c/3/4 (1 ste), wc, sl, coz, ár serv, dep. R\$ 205 mil. CV-678.

PROCURADORIA DE IMÓVEIS - C.998. F.4006-3838. Plantão sáb/dom. Csa c/3/4 (1 ste), wc, sl, coz, ár serv, dep. R\$ 205 mil. CV-678.

PROCURADORIA DE IMÓVEIS - C.998. F.4006-3838. Plantão sáb/dom. Csa c/3/4 (1 ste), wc, sl, coz, ár serv, dep. R\$ 205 mil. CV-678.

PROCURADORIA DE IMÓVEIS - C.998. F.4006-3838. Plantão sáb/dom. Csa c/3/4 (1 ste), wc, sl, coz, ár serv, dep. R\$ 205 mil. CV-678.

PROCURADORIA DE IMÓVEIS - C.998. F.4006-3838. Plantão sáb/dom. Csa c/3/4 (1 ste), wc, sl, coz, ár serv, dep. R\$ 205 mil. CV-678.

1.3 Nova Parnamirim

PROCURADORIA DE IMÓVEIS - C.998. F.4006-3838. Plantão sáb/dom. Csa no Bosque das Flores c/264m2 ár const, num terr de 300m2, 3/4 sdo 2 sts, sl p/2 amb, lavabo. R\$ 390 mil. CV.690.

PROCURADORIA DE IMÓVEIS - C.998. F.4006-3838. Plantão sáb/dom. Csa c/3 sts, 2 sls, wc soc, coz c/ ár serv, dep emp. R\$ 230 mil. CV-704.

PROCURADORIA DE IMÓVEIS - C.998. F.4006-3838. Plantão sáb/dom. Csa c/3 sts, 2 sls, wc soc, coz c/ ár serv, dep emp. R\$ 230 mil. CV-704.

AVM IMÓVEIS- TTI 3786. F.3608-1432/9991-4946. Duplex Green club I, 250m2 ár constr, coz c/arm, sl/2 amb, mob, wc c/ arm, box e espelho, quartos c/cor-tinas, churrasq, pisc. R\$ 390 mil.

AVM IMÓVEIS- TTI 3786. F.3608-1432/9991-4946. Duplex Green club I, 250m2 ár constr, coz c/arm, sl/2 amb, mob, wc c/ arm, box e espelho, quartos c/cor-tinas, churrasq, pisc. R\$ 390 mil.

AVM IMÓVEIS- TTI 3786. F.3608-1432/9991-4946. Duplex Green club I, 250m2 ár constr, coz c/arm, sl/2 amb, mob, wc c/ arm, box e espelho, quartos c/cor-tinas, churrasq, pisc. R\$ 390 mil.

AVM IMÓVEIS- TTI 3786. F.3608-1432/9991-4946. Duplex Green club I, 250m2 ár constr, coz c/arm, sl/2 amb, mob, wc c/ arm, box e espelho, quartos c/cor-tinas, churrasq, pisc. R\$ 390 mil.

AVM Imóveis

AVM IMÓVEIS - TTI 3786. F.3608-1432/9991-4946. Duplex Green club I, 250m2 ár constr, coz c/arm, sl/2 amb, mob, wc c/ arm, box e espelho, quartos c/cor-tinas, churrasq, pisc. R\$ 390 mil.

AVM IMÓVEIS - TTI 3786. F.3608-1432/9991-4946. Duplex Green club I, 250m2 ár constr, coz c/arm, sl/2 amb, mob, wc c/ arm, box e espelho, quartos c/cor-tinas, churrasq, pisc. R\$ 390 mil.

AVM IMÓVEIS - TTI 3786. F.3608-1432/9991-4946. Duplex Green club I, 250m2 ár constr, coz c/arm, sl/2 amb, mob, wc c/ arm, box e espelho, quartos c/cor-tinas, churrasq, pisc. R\$ 390 mil.

AVM IMÓVEIS - TTI 3786. F.3608-1432/9991-4946. Duplex Green club I, 250m2 ár constr, coz c/arm, sl/2 amb, mob, wc c/ arm, box e espelho, quartos c/cor-tinas, churrasq, pisc. R\$ 390 mil.

AVM IMÓVEIS - TTI 3786. F.3608-1432/9991-4946. Duplex Green club I, 250m2 ár constr, coz c/arm, sl/2 amb, mob, wc c/ arm, box e espelho, quartos c/cor-tinas, churrasq, pisc. R\$ 390 mil.

AVM IMÓVEIS - TTI 3786. F.3608-1432/9991-4946. Duplex Green club I, 250m2 ár constr, coz c/arm, sl/2 amb, mob, wc c/ arm, box e espelho, quartos c/cor-tinas, churrasq, pisc. R\$ 390 mil.

AVM IMÓVEIS - TTI 3786. F.3608-1432/9991-4946. Duplex Green club I, 250m2 ár constr, coz c/arm, sl/2 amb, mob, wc c/ arm, box e espelho, quartos c/cor-tinas, churrasq, pisc. R\$ 390 mil.

AVM IMÓVEIS - TTI 3786. F.3608-1432/9991-4946. Duplex Green club I, 250m2 ár constr, coz c/arm, sl/2 amb, mob, wc c/ arm, box e espelho, quartos c/cor-tinas, churrasq, pisc. R\$ 390 mil.

AVM IMÓVEIS - TTI 3786. F.3608-1432/9991-4946. Duplex Green club I, 250m2 ár constr, coz c/arm, sl/2 amb, mob, wc c/ arm, box e espelho, quartos c/cor-tinas, churrasq, pisc. R\$ 390 mil.

AVM IMÓVEIS - TTI 3786. F.3608-1432/9991-4946. Duplex Green club I, 250m2 ár constr, coz c/arm, sl/2 amb, mob, wc c/ arm, box e espelho, quartos c/cor-tinas, churrasq, pisc. R\$ 390 mil.

AVM IMÓVEIS - TTI 3786. F.3608-1432/9991-4946. Duplex Green club I, 250m2 ár constr, coz c/arm, sl/2 amb, mob, wc c/ arm, box e espelho, quartos c/cor-tinas, churrasq, pisc. R\$ 390 mil.

AVM IMÓVEIS - TTI 3786. F.3608-1432/9991-4946. Duplex Green club I, 250m2 ár constr, coz c/arm, sl/2 amb, mob, wc c/ arm, box e espelho, quartos c/cor-tinas, churrasq, pisc. R\$ 390 mil.

AVM IMÓVEIS - TTI 3786. F.3608-1432/9991-4946. Duplex Green club I, 250m2 ár constr, coz c/arm, sl/2 amb, mob, wc c/ arm, box e espelho, quartos c/cor-tinas, churrasq, pisc. R\$ 390 mil.

AVM IMÓVEIS - TTI 3786. F.3608-1432/9991-4946. Duplex Green club I, 250m2 ár constr, coz c/arm, sl/2 amb, mob, wc c/ arm, box e espelho, quartos c/cor-tinas, churrasq, pisc. R\$ 390 mil.

AVM IMÓVEIS - TTI 3786. F.3608-1432/9991-4946. Duplex Green club I, 250m2 ár constr, coz c/arm, sl/2 amb, mob, wc c/ arm, box e espelho, quartos c/cor-tinas, churrasq, pisc. R\$ 390 mil.

AVM IMÓVEIS - TTI 3786. F.3608-1432/9991-4946. Duplex Green club I, 250m2 ár constr, coz c/arm, sl/2 amb, mob, wc c/ arm, box e espelho, quartos c/cor-tinas, churrasq, pisc. R\$ 390 mil.

AVM IMÓVEIS - TTI 3786. F.3608-1432/9991-4946. Duplex Green club I, 250m2 ár constr, coz c/arm, sl/2 amb, mob, wc c/ arm, box e espelho, quartos c/cor-tinas, churrasq, pisc. R\$ 390 mil.

1.3 Pajuçara

SÓLIDA IMÓVEIS- C.0316/J.S. Plantão no 3133-4000. Csa 220m2 terr, sl 2 a, 2/4, wc, ár serv, gar, var, gradeada, qtal. R\$ 70 mil. SIVC-2024.

Panatis

3 Quartos

SÓLIDA IMÓVEIS- C.0316/J.S. Plantão no 3133-4000. Csa c/ 200m2 c/sl, 3/4, coz, var, 2 vgs, ldo somb, terr med 10x23m, esc pùb. R\$ 140 mil. SIVC-3057.

Parnamirim

2 Quartos

CONJ. JARDIM DAS NAÇÕES - Coopfab. 2/4, sl, coz, wc, quitada. R\$ 65 mil. F: (84) 8829-8632

SÓLIDA IMÓVEIS - C.0316/J.S. Plantão no 3133-4000. Csa nova, 2/4, sl, coz, wc, 2 gar, terr 10,70x22m prox Base Aérea R\$ 85 mil. Ac. CEF. SIVC.2022.

LC EMP. IMOB - C.1597-J. F.3206-6323/9401-2755. Bla casa Nova c/sl p/2 amb, 3/4 s/2 sts, wc soc, copa/coz, ár gar, cerca elét, rua calçada, sombra, pode ser financ pela CEF. R\$ 120 mil. LC-104.

LC EMP. IMOB - C.1597-J. F.3206-6323/9401-2755. Casa c/2 sls, 4/4 sdo 3 sts, arm, wc soc, coz, dep emp, qto dep, churrasq, pisc, wc apoio, etc. R\$ 800 mil. LC-107.

LOPES CORRETOR DE IMÓVEIS - C.2977. F.3208-8882/9184-6461. Vida Nova cs 3/4 ac fin. R\$ 95 mil.

LOPES CORRETOR DE IMÓVEIS - C.2977. F.3208-8882/9184-6461. Vida Nova cs 3/4 ac fin. R\$ 95 mil.

LOPES CORRETOR DE IMÓVEIS - C.2977. F.3208-8882/9184-6461. Vida Nova cs 3/4 ac fin. R\$ 95 mil.

LOPES CORRETOR DE IMÓVEIS - C.2977. F.3208-8882/9184-6461. Vida Nova cs 3/4 ac fin. R\$ 95 mil.

LOPES CORRETOR DE IMÓVEIS - C.2977. F.3208-8882/9184-6461. Vida Nova cs 3/4 ac fin. R\$ 95 mil.

LOPES CORRETOR DE IMÓVEIS - C.2977. F.3208-8882/9184-6461. Vida Nova cs 3/4 ac fin. R\$ 95 mil.

LOPES CORRETOR DE IMÓVEIS - C.2977. F.3208-8882/9184-6461. Vida Nova cs 3/4 ac fin. R\$ 95 mil.

LOPES CORRETOR DE IMÓVEIS - C.2977. F.3208-8882/9184-6461. Vida Nova cs 3/4 ac fin. R\$ 95 mil.

LOPES CORRETOR DE IMÓVEIS - C.2977. F.3208-8882/9184-6461. Vida Nova cs 3/4 ac fin. R\$ 95 mil.

LOPES CORRETOR DE IMÓVEIS - C.2977. F.3208-8882/9184-6461. Vida Nova cs 3/4 ac fin. R\$ 95 mil.

LOPES CORRETOR DE IMÓVEIS - C.2977. F.3208-8882/9184-6461. Vida Nova cs 3/4 ac fin. R\$ 95 mil.

LOPES CORRETOR DE IMÓVEIS - C.2977. F.3208-8882/9184-6461. Vida Nova cs 3/4 ac fin. R\$ 95 mil.

LOPES CORRETOR DE IMÓVEIS - C.2977. F.3208-8882/9184-6461. Vida Nova cs 3/4 ac fin. R\$ 95 mil.

LOPES CORRETOR DE IMÓVEIS - C.2977. F.3208-8882/9184-6461. Vida Nova cs 3/4 ac fin. R\$ 95 mil.

LOPES CORRETOR DE IMÓVEIS - C.2977. F.3208-8882/9184-6461. Vida Nova cs 3/4 ac fin. R\$ 95 mil.

LOPES CORRETOR DE IMÓVEIS - C.2977. F.3208-8882/9184-6461. Vida Nova cs 3/4 ac fin. R\$ 95 mil.

LOPES CORRETOR DE IMÓVEIS - C.2977. F.3208-8882/9184-6461. Vida Nova cs 3/4 ac fin. R\$ 95 mil.

1.3 Parque das Colinas:

LC EMP. IMOB - C.1597-J. F.3206-6323/9401-2755. Pechincha boa compra, terr 20x40,300m2 área, sl p/2 amb, wc soc, c/arm, esc, 3 sts, copa/coz c/arm dep.compl, ár serv, terraço, gar, 4 autos, pisc, churrasq, financ CEF. R\$ 295 mil. LC-98.

PERES & PERES IMÓVEIS- C.1607. F.4006-0207. 3/4 sdo 3 sts, 2 sls, coz, copa, lavand, dep emp, var, wc serv, ár serv, desp, 4 gar, 200m2, R\$ 320 mil. CV.01548.

Planalto

2 Quartos

VENDO OU TROCO-Casa Com 1ª Andar sdo 2/4, 1 st, ggm, sl, coz embaixo outro wc. F.9122-8929/9165-2593.

SÓLIDA IMÓVEIS- C.0316/J.S. Plantão no 3133-4000. Csa pt comerc, 10x20m, sl, coz, wc, 3/4 2 vgs, ótima local. R\$ 90 mil. SIVC.3053.

SÓLIDA IMÓVEIS- C.0316/J.S. Plantão no 3133-4000. Csa duplex c/240m2 c/3/4-1 st, sl p/2 amb, 2 wcs, coz, var, pisc. R\$ 230 mil. SIVC.3061.

SÓLIDA IMÓVEIS- C.0316/J.S. Plantão no 3133-4000. EXCLUSIVO, Búzios, 2/4 (1 ste), duplex, cond.fech, excel, pisc, 99,94m2, const, sl 2a, 2 wc soc, ótimo preço, próx, do mar e do asfalto, seg, boa moradia, ac CEF. R\$ 150 mil. Tr.Diniz. SIVC-2028.

TOUROS - Vdo casa frente p/ mar em fase de acabamento, 2/4, um mesanino, 3 wc, área, sla, coz, ár serv. Preço de ocasião. R\$ 60 mil. F: 9199-5908

BARRA DE CUNHAÚ-Exc Casa med 7 x 45. 1ª andar; 1/4 + st e um terraço. Embaixo: sl, coz, copa e wc. T.9996-5751/9421-9922.

HENRIQUE VIEIRA- C.2704. 17ª Reg. F.3231-4458/9115-6658. Praia de Pipa, Duplex de 80m2, terraço, var, 2/4 c/ closet, 2 wc, sl, coz, ár lzer, c/2 pisc, bar molhado, hidro, sauna, playg, estac fech, mobil, vig 24 hs. R\$ 300 mil.

HENRIQUE VIEIRA- C.2704. 17ª Reg. F.3231-4458/9115-6658. Praia de Pipa, triplex, 120m2, 2 sts, solarium, mobil. R\$ 200 mil.

SÓLIDA IMÓVEIS- C.0316/J.S. Plantão no 3133-4000. EXCLUSIVO, Búzios, 2/4 (1 ste), duplex, cond.fech, excel, pisc, 99,94m2, const, sl 2a, 2 wc soc, ótimo preço, próx, do mar e do asfalto, seg, boa moradia, ac CEF. R\$ 150 mil. Tr.Diniz. SIVC-2028.

TOUROS - Vdo casa frente p/ mar em fase de acabamento, 2/4, um mesanino, 3 wc, área, sla, coz, ár serv. Preço de ocasião. R\$ 60 mil. F: 9199-5908

1.5 Alecrim

1.5 Pontos Comerciais Compra e Venda

Alecrim

PERES & PERES IMÓVEIS - C.1607. F.4006-0207. Ponto comerc (2 lojas conjugadas sem divisória), pé direito alto e c/ portas de rolo, exc loc. R\$ 95 mil. PV.01273.

Candelária

SOUSA & AMARAL - C.2502. F.3082-1949/9100-0096. ótimo p.comerc na Prudente de Moraes R\$ 550 mil. VP04.

Emaús

SOUSA & AMARAL - C.2502. F.3082-1949/9100-0096. Galpão c/1050m2 de área cobert, ter 30x30 de esq. R\$ 550 mil. VP02.

Lagoa Nova

HENRIQUE VIEIRA - C.2704. 17ª Reg. F.3231-4458/9115-6658 Espaço América, sla R\$ 100 mil.

HENRIQUE VIEIRA - C.2704. 17ª Reg. F.3231-4458/9115-6658 Prédio diversas sls, terr 36x25, na Av P de Moraes.

PERES & PERES IMÓVEIS - C.1607. F.4006-0207. Loja med 36m2 + mezanino, no 1º piso do Midway, ótimo ponto. R\$ 160 mil. PV-01532.

PERES & PERES IMÓVEIS - C.1607. F.4006-0207. Préd comerc, procura-se investidores para uma clínica nova, c/excel infraestrutura: sala de ultra, sala de raio x, slas de cirurgias, 30 sls, leit, laboratórios, recepção, esc, 17 vagas de gnm(s), estrutura funcional. R\$ 2.500.000. PV-01587.

Parnamirim

SÓLIDA IMÓVEIS- C.0316/J.S. Plantão no 3133-4000. Residencial c/8 kitnets c/30m2 cada, c/1/4, sla, coz, wc, 12 vg gar, (Rende, R\$ 2.400,00/mês) Luz Indiv. R\$ 400 mil. SIVP-002.

Praias

PROCURADORIA DE IMÓVEIS - C.998. F.4006-3838. Plantão sábd/om. Praia de Cotovelo exc pousada, mobil, próx a toca do caranguejo c/ 720m2, vista mar, 60m da praia. R\$ 980 mil HT15.

Ponta Negra

SOUSA & AMARAL - C.2502. F.3082-1949/9100-0096. Óti p.comerc c/cerca de 65m2. R\$ 160 mil. VT01.

Quintas

PERES & PERES IMÓVEIS - C.1607. F.4006-0207. 3 lojas na Av. B.Vieira, c/ estacion, R\$ 700 mil. PV-00979.

PERES & PERES IMÓVEIS - C.1607. F.4006-0207. Hiper Bompreço, loja func um café expresso, med 60m2, ctodas as instalações. R\$ 200 mil. PV-01414.

San Vale

HENRIQUE VIEIRA - C.2704. 17ª Reg. F.3231-4458/9115-6658. Av da Integração, prédio comerc, c/ 400m2, ar const em terreno de 1000m2.

1.6 Pontos Comerciais Aluga

Alecrim

ALUGUE COM VALOR- Creci. J.1833. F.3201-3000/3201-6262. Ótm prédio c/escrit e 2 wc c/5m de frente X 34m de fundos próx ao Senac (Alecrim), PA349.

PROCURADORIA DE IMÓVEIS - C.998. F.4006-3838. Plantão sábd/om. Loja comerc c/wc soc, cpl. R\$ 280,00 + tx e IPTU. PCL-400.

1.5 Tirol

Tirol

SÓLIDA IMÓVEIS - C.0316/J.S.

Plantão no 3133-4000. Sl com exc loc, 38m2 + gar m2, pintura nova, 6ª and, R\$ 100 mil. SIVC-009.

PERES & PERES IMÓVEIS - C.1607. F.4006-0207. Préd comerc c/excel infraestrutura, c/900m2 de ar const, funcionalidade p/sls comerc, mini shopping ou empresa de grande porte. R\$ 3.000.000. PV-01578.

Bom Pastor

TEC IMOBILIÁRIA - C.1718 F.3221-2222/9981-0538. Galpão, c/ 2000m2, 4 slas, 4 wcs e rampa p/ carreta, R\$ 3.500 + tx.

Candelária

PROCURADORIA DE IMÓVEIS- C.998. F.4006-3838. Plantão sábd/om. Loja c/+ ou - 35m2 c/wc soc. R\$ 750,00 + tx e IPTU. PCL-393.

Capim Macio

ALUGUE COM VALOR - Creci. J.1833. F.3201-3000/3201-6262. Slas comerc na Wálter Fernandes c/400m2, 625m2 e 1.746m2 c/recepção e wc soc, ótm p/ consult, escritórios. PA-UNICO.

PROCURADORIA DE IMÓVEIS - C.998. F.4006-3838. Plantão sábd/om. 01 salão grand, 3 sls, wc soc, copa, sendo 200m2 de ar const e 250m2 de terr. R\$ 4.500,00 + tx e IPTU. PCL-403.

Centro

Capim Macio

LC EMP. IMOB - C.1597-J. F.3206-6323/9401-2755. Alugam-se sls comerc, na Galeria Princesa Isabel. R\$ 350,00 c/cond e IPTU inclusos. LC.74.

LC EMP. IMOB - C.1597-J. F.3206-6323/9401-2755. Aluga-se sls comerc, na Galeria Princesa Isabel. R\$ 15 mil. LC.75.

PERES & PERES IMÓVEIS - C.1607. F.4006-0207. Prédio comerc no centro de Natal, 2 salões, escrit, coz, copa, 3 wc, 4 vag gar, área 290m2 (antiga Casa Cisne, artigo de festas, prédio c/ acesso p/ R. Vaz Gondim e R. Gonçalves Ledo) R\$ 3 MIL. PCL-00229.

Cidade Alta

AVM IMÓVEIS- TTI 3786. F.3608-1432/9991-4946. Sl Av. Rio Branco. R\$ 300,00 + tx.

AVM IMÓVEIS- TTI 3786. F.3608-1432/9991-4946. Sl Av. Rio Branco. R\$ 480,00 + tx.

PROCURADORIA DE IMÓVEIS- C.998. F.4006-3838. Plantão sábd/om. Sl.comerc, Edf Sisal, c/ ótima localiz. R\$ 250,00 + tx e IPTU. PCL-414.

Cidade Satélite

PROCURADORIA DE IMÓVEIS- C.998. F.4006-3838. Plantão sábd/om. Sl.comerc, Harmony Center, prédio de luxo e moderno. Aluguel. R\$ 550,00 + Tx e IPTU. PCL-061.

PERES & PERES IMÓVEIS - C.1607. F.4006-0207. P.comerc, sl c/recepção, esc; 2 wcs; copa; desp, dep. R\$ 2 mil + taxas. valor do aluguel negociável (Na Florianópolis no Peixoto ao lado da Panificadora Puro Trigo). PCL-00687.

Tirol

ALUGUE COM VALOR - Creci. J.1833. F.3201-3000/3201-6262. Próx ao Midway, portas em vidros, piso cerâmica, telo c/ sanca, R\$ 650 + taxas. PA330.

Igapó

PROCURADORIA DE IMÓVEIS- C.998. F.4006-3838. Plantão sábd/om. Exc loc (viz Insinuante) c/ 10 lojas, wcs, qto desp, elev, est 2 pav, ar.totl aprx 440m2, bom p/cursos, clinicas, esc. R\$ 4 mil + tx e IPTU. PCL100.

ALUGUE COM VALOR- Creci. J.1833. F.3201-3000/3201-6262. Ótm prédio c/escrit e 2 wc c/5m de frente X 34m de fundos próx ao Senac (Alecrim), PA349.

1.6 Lagoa Nova

Lagoa Nova

TEC IMOBILIÁRIA - C.1718 F.3221-2222/9981-0538. Sl comerc, Edf Betriz Bonnacci, próx do Shopping Midway Mall. R\$ 400,00 + tx.

CENTER MOR-Salas/Lojas,wc,estac.rotativo. A partir R\$ 450,00. Próx.Fórum.9982-2715

REIS MAGOS - C.1328. F: 3222-4480/3211-2355. 1 Galpão, escritório, wc. R\$ 1.500,00

ALUGUE COM VALOR - Creci. J.1833. F.3201-3000/3201-6262. Slas comerc na Prud de Moraes próx Tim 22m2,25m2 c/wc e 28m2 c/wc, wc soc, próx Bancos, escritórios e etc. PA-343/344/345.

PERES & PERES IMÓVEIS - C.1607. F.4006-0207. Pto c/sião, escrit, coz, wc, 115m2. R\$ 1.800,00. Próx ao consórcio Redenção. (fotos no www.pereseperes.com.br). PCL-00648.

Lagoa Seca

PROCURADORIA DE IMÓVEIS- C.998. F.4006-3838. Plantão sábd/om. Loja, sl, wc soc, esc. R\$ 550,00 + tx e IPTU. PCL128.

Nova Parnamirim

TEC IMOBILIÁRIA - C.1718 F.3221-2222/9981-0538. Sl comerc, Av. Abel Cabral, próx Av Ayrton Sena 35m2. R\$ 350,00 + tx.

AVM IMÓVEIS- TTI 3786. F.3608-1432/9991-4946. Loja 40m2 M.Lacerdas, bem localiz. R\$ 550,00.

PROCURADORIA DE IMÓVEIS - C.998. F.4006-3838. Plantão sábd/om. Loja Shopping Ayrton Senna, loja c/mezanino. R\$ 465,00 + tx e IPTU. PCL134.

Petrópolis

TEC IMOBILIÁRIA - C.1718 F.3221-2222/9981-0538. Préd Av. Salgado Filho, 600 m2 área constr, viz ao CCAA. R\$ 4 mil + Tx.

Sec.Imobiliária

TEC IMOBILIÁRIA - C.1718 F.3221-2222/9981-0538. Préd Av. Salgado Filho, 600 m2 área constr, viz ao CCAA. R\$ 4 mil + Tx.

ESCRIT.IMOB.CARLOS CUNHA -C.1073. F:3211-3252/4646. Sala comercial s/condom. R\$ 270,00.

PROCURADORIA DE IMÓVEIS- C.998. F.4006-3838. Plantão sábd/om. P.comerc, loja comerc med 30m2 c/wc soc. R\$ 500,00 + tx e IPTU. PCL-415.

PROCURADORIA DE IMÓVEIS - C.998. F.4006-3838. Plantão sábd/om. Slão c/aprox 20m, c/wc e vitrine. R\$ 420,00+tx e IPTU. PCL017.

PROCURADORIA DE IMÓVEIS - C.998. F.4006-3838. Plantão sábd/om. Harmony Medical Center sl p/consultório c/gar. R\$ 600,00 + tx e IPTU. PCL-033.

PROCURADORIA DE IMÓVEIS - C.998. F.4006-3838. Plantão sábd/om. Sl.comerc, Harmony Center, prédio de luxo e moderno. Aluguel. R\$ 550,00 + Tx e IPTU. PCL-061.

PERES & PERES IMÓVEIS - C.1607. F.4006-0207. P.comerc, sl c/recepção, esc; 2 wcs; copa; desp, dep. R\$ 2 mil + taxas. valor do aluguel negociável (Na Florianópolis no Peixoto ao lado da Panificadora Puro Trigo). PCL-00687.

Tirol

ALUGUE COM VALOR - Creci. J.1833. F.3201-3000/3201-6262. Próx ao Midway, portas em vidros, piso cerâmica, telo c/ sanca, R\$ 650 + taxas. PA330.

SÓLIDA IMÓVEIS - C.0316/J.S.

Plantão no 3133-4000. Terr em cond fech c/excel infra estrut med 423m2. R\$ 80 mil. SIVT.026.

1.6 Tirol

PROCURADORIA DE IMÓVEIS- C.998. F.4006-3838. Plantão sábd/om. P.comerc, c/recepção, 7 sls, 2 wc soc, 4 vgs gar. R\$ 900,00 + tx e IPTU. PCL135.

PROCURADORIA DE IMÓVEIS- C.998. F.4006-3838. Plantão sábd/om. Lj.comerc Giovanni Fulco. Loja med 26m2. R\$ 750,00 + txs e IPTU. PCL154.

PROCURADORIA DE IMÓVEIS- C.998. F.4006-3838. Plantão sábd/om. Lj.comerc med 20m2 e wc, em excel localiz. R\$ 600,00 + tx e IPTU. PCL397.

1.7 Terrenos e Áreas Compra e Venda

Alecrim

HENRIQUE VIEIRA- C.2704. 17ª Reg. F.3231-4458/9115-6658. Área c/987m2, projeto p/estac. R\$ 800 mil.

HENRIQUE VIEIRA- C.2704. 17ª Reg. F.3231-4458/9115-6658. Área c/1175m2, projeto p/préd c/ 07 pav, 60 aptos.

SÓLIDA IMÓVEIS - C.0316/J.S. Plantão no 3133-4000. Central de terrenos. Srs. Proprietários de Terrenos, Áreas, chácaras, sítios, fazendas ou área de expansão Urbana, Litorânea e Rurais, p/casas ou aptos populares médio ou alto padrão, cond fech ou lot c/ou sem projeto, procure-nos urgente. Falar c/Sr. Diniz. ou dinizsolida@gmail.com

SÓLIDA IMÓVEIS - C.0316/J.S. Plantão no 3133-4000. Central de terrenos. Srs. Construtores dispostos de Terrenos, Áreas Urbanas ou Área de Expansão Urbana, Litorâneas e Rurais, p/casas ou aptos populares, médio ou alto padrão, cond fech ou lot c/ou sem projeto, procure-nos urgente. Falar c/Sr. Diniz. ou dinizsolida@gmail.com

PERES & PERES IMÓVEIS - C.1607. F.4006-0207. Terreno medindo 12X58m, ótimo localização. R\$ 280 mil. TV 01693.

Capim Macio

PERES & PERES IMÓVEIS - C.1607. F.4006-0207. Terr em excel local, por trás do Shopping Sea Way, med 24mx40m =960m2, R\$ 500 mil. TV-01264.

Cidade Satélite

HENRIQUE VIEIRA- C.2704. 17ª Reg. F.3231-4458/9115-6658. Área c/9.358,86m2, Cid Satélite.

Cidade Verde

SOUSA & AMARAL - C.2502. F.3082-1949/9100-0096. Flora Boulevard 460 m2. R\$ 200 mil. VT06.

Nova Parnamirim

CONDOMINIO BUENAS VISTAS-quadra a lote 25, 882m2, R\$: 450.000,00, preço avaliado de mercado 550.000,00.F: 3234-0811 9954-6602 (seg a sex).

REIS MAGOS - C.1328. F: 3222-4480/3211-2355. 2 terrenos, med. 12 x 25 cada. R\$ 50 mil cada.

HENRIQUE VIEIRA- C.2704. 17ª Reg. F.3231-4458/9115-6658. Green Club I, terr 570m2, esq, qtado. R\$ 90 mil. Ac Proposta.

HENRIQUE VIEIRA- C.2704. 17ª Reg. F.3231-4458/9115-6658. Cond Alamedas das Hortências, 230m2, port 24h, ar lizer c/pisc, R\$ 75 mil.

SÓLIDA IMÓVEIS - C.0316/J.S. Plantão no 3133-4000. Terr em cond fech c/excel infra estrut med 423m2. R\$ 80 mil. SIVT.026.

SÓLIDA IMÓVEIS - C.0316/J.S. Plantão no 3133-4000. Terr em cond c/excel infra estrut med 640m2. R\$ 150 mil. SIVT.022.

SÓLIDA IMÓVEIS - C.0316/J.S. Plantão no 3133-4000. Terr em cond fech c/excel infra estrut med 423m2. R\$ 80 mil. SIVT.026.

SÓLIDA IMÓVEIS - C.0316/J.S. Plantão no 3133-4000. Terr em cond fech c/excel infra estrut med 423m2. R\$ 80 mil. SIVT.026.

SÓLIDA IMÓVEIS - C.0316/J.S.

1.7 Nova Parnamirim

AVM IMÓVEIS- TTI 3786. F.3608-1432/9991-4946. Terr P. das Árvores 2850m2, de esq, vista p/P.Negra. R\$ 450 mil.

AVM IMÓVEIS- TTI 3786. F.3608-1432/9991-4946. Terr cond fech 10x22. R\$ 65 mil.

AVM IMÓVEIS- TTI 3786. F.3608-1432/9991-4946. Green Club I 410m2 ld sombra. R\$ 95 mil.

AVM IMÓVEIS- TTI 3786. F.3608-1432/9991-4946. Green Club I 513m2 ld sombra. R\$ 110 mil.

AVM IMÓVEIS- TTI 3786. F.3608-1432/9991-4946. Green Club I 410m2 ld sombra. R\$ 95 mil.

AVM IMÓVEIS- TTI 3786. F.3608-1432/9991-4946. Green Club I 400m2 ld sombra. R\$ 85 mil.

AVM IMÓVEIS- TTI 3786. F.3608-1432/9991-4946. Green Club I 330m2 ld sombra. R\$ 75 mil.

AVM IMÓVEIS- TTI 3786. F.3608-1432/9991-4946. Green Club I 360m2 ld sombra. R\$ 80 mil.

AVM IMÓVEIS- TTI 3786. F.3608-1432/9991-4946. Green Club I 312m2 ld sombra. R\$ 70 mil.

LC EMP. IMOB - C.1597-J. F.3206-6323/9401-2755. Terr, Lot. Bosque das Orquídeas 12x30. R\$ 37 mil. LC.56.

LC EMP. IMOB - C.1597-J. F.3206-6323/9401-2755/9451-2754/9981-2769. Terr, Lot. Bosque das Poetas quadra 93 375m2 de ar R\$ 180 mil ou 167 mil + ba-lão de 13 mil p/DEZ. LC.111.

AVM Imóveis

AVM IMÓVEIS - TTI 3786. F.3608-1432/9991-4946. Terr P. das Árvores 2850m2, de esq, vista p/P.Negra. R\$ 450 mil.

VALOR IMÓVEIS RN- Creci. J.1833. F.3201-3000. Green Club III. Ótm terr c/ 300m2 em cond fech c/ segurança e lazer comp. R\$ 65 mil. TV-4031.

LÚCIO ABREU - C.051. F: 9982-9399/3222-9922. Exc loc Parq das Árvores em frente ao Green Club, beira asfalto, esq, lotes 50mx100m, 100mx100m ou 150mx100m, área de maior valoriz em toda grande Natal.

LÚCIO ABREU - C.051. F: 9982-9399/3222-9922. Parq das Árvores 20x50 parte alta próx asf, cercado, escriturado, R\$ 60 mil.

SOUSA & AMARAL - C.2502. F.3082-1949/9100-0096. Terr ótm oport bosq das orq lote 12 x 30. VT.15.

HOMES IMÓVEIS - C.3153. F: 3236-3402/9907-9742. Bosque das Flores. 310m2, excel. oportunidade! natalhomes@hotmail.com

Parnamirim

HENRIQUE VIEIRA- C.2704. 17ª Reg. F.3231-4458/9115-6658. Ar c/10 000m2, da BR 101, duplicada, c/vários prédios.

HENRIQUE VIEIRA- C.2704. 17ª Reg. F.3231-4458/9115-6658. Ar c/6000m2, próx ao CT de América. Excel. p/abastecimento

PROCURADORIA DE IMÓVEIS - C.998. F.4006-3838. Plantão sábd/om. Terr med 300m2, todo murado. R\$ 25 mil. TV327.

PROCURADORIA DE IMÓVEIS - C.998. F.4006-3838. Plantão sábd/om. Terr. 467,96 m2, meio de quadra, quitado, pronto p/ construir R\$ 200 mil. TV295

Petrópolis

1.7 Pitimbu

Pitimbu

VND LOTES NO CONDOMÍNIO-Parco Della Verità. Parcelamos em até 40 X (IGMP + 1%).Direto com o proprietário.Fones: (84) 9917-9225/(84) 9981-8555

2.1 Fazendas

2.1 Fazendas

HENRIQUE VIEIRA - C.2704. 17ª Reg. F.3231-4458/9115-6658. São José de Mipibu/Arês Granja, 10,5 ha, cs sede, csa morador, galpão c/ engenho de cana, energ trif, na marg do asfalto. Aceito imóvel, carro e parcelo até 60 meses
www.henriquevieira2704.com.br

HENRIQUE VIEIRA - C.2704. 17ª Reg. F.3231-4458/9115-6658. São Miguel do Gostoso- Faz 871,46 ha, casa morad, poço, exc p/ energ eólica e fruticultura.

HENRIQUE VIEIRA - C.2704. 17ª Reg. F.3231-4458/9115-6658. Serra Caiada, Faz 950 ha, csa sede, curral, cocheira, 3 p tubulação, enérg trif.

SÓLIDA IMÓVEIS - C.0316/J.S. Plantão no 3133-4000. Macaíba, Faz Real, cond fech, 750m2, pisc, qda, poliesp, playgr, chur, pista hipismo, R\$ 50 mil. SIVIR.051.

2.2 Granjas

HENRIQUE VIEIRA - C.2704. 17ª Reg. F.3231-4458/9115-6658. Ceará-Mirim, granja, 14,5ha, csa sede c/65m Rio Maxaranguape. R\$ 125 mil.
www.henriquevieira2704.com.br

HENRIQUE VIEIRA - C.2704. 17ª Reg. F.3231-4458/9115-6658. Carauabas - Barra de Maxaranguape Área 50 ha, csa sede, 2 csas morador, rio perene, 15 ha várzea, à 30m BR 101, e 4 km da praia de Carauabas.

HENRIQUE VIEIRA - C.2704. 17ª Reg. F.3231-4458/9115-6658. Macaíba área 50 ha, plana, à 02 km Centro, São 550m na margem do principal acesso ao novo Aeroporto São Gonçalo, esc, pública.

HENRIQUE VIEIRA - C.2704. 17ª Reg. F.3231-4458/9115-6658. Macaíba Granja, 22 ha, csa sede, cs colono, energ trif, ar lazer c/ pisc.

HENRIQUE VIEIRA - C.2704. 17ª Reg. F.3231-4458/9115-6658. Macaíba área 40 ha topografia plana, cercada, 1980m na margem da BR 304.

HENRIQUE VIEIRA - C.2704. 17ª Reg. F.3231-4458/9115-6658. Macaíba 4,5 ha, csa sede, csa morador, cercada, frut, esc pública R\$ 80 mil.

HENRIQUE VIEIRA - C.2704. 17ª Reg. F.3231-4458/9115-6658. Mendes, Granj, 14 ha, csa sede 220m2, cerc, poço, 04 cercados, irrigação, rio perene. R\$ 200 mil.

HENRIQUE VIEIRA - C.2704. 17ª Reg. F.3231-4458/9115-6658. Nísia Floresta- Ár 95 ha na Lagoa do Ferreira.
www.henriquevieira2704.com.br

HENRIQUE VIEIRA - C.2704. 17ª Reg. F.3231-4458/9115-6658. Nísia Floresta- Lagoa do Ferreira, ár c/50 ha.
www.henriquevieira2704.com.br

HENRIQUE VIEIRA - C.2704. 17ª Reg. F.3231-4458/9115-6658. Nísia Floresta, Granja, 19 ha, csa sede, casa morador, rio perene, à 06 km de Tabatinga, um Paraíso!

HENRIQUE VIEIRA - C.2704. 17ª Reg. F.3231-4458/9115-6658. Nísia Floresta granja 2 ha, csa sede, cercada, toda infra-estrutura, distante 8 km de Barra de Tabatinga R\$ 85 mil.

HENRIQUE VIEIRA - C.2704. 17ª Reg. F.3231-4458/9115-6658. Neópolis-Natal, Área 4,7 ha, 220m de margem BR.101.

HENRIQUE VIEIRA - C.2704. 17ª Reg. F.3231-4458/9115-6658. Pium, Área 3,5 ha - 250m margem do rio pium.

HENRIQUE VIEIRA - C.2704. 17ª Reg. F.3231-4458/9115-6658. São Gonçalo do Amarante, Área 210ha, 442m de margem da estrada de Rio da Prata.
www.henriquevieira2704.com.br

HENRIQUE VIEIRA - C.2704. 17ª Reg. F.3231-4458/9115-6658. São Gonçalo do Amarante, Área 16 ha à 1,5 km do aeroporto. R\$ 10,00 o m2.

HENRIQUE VIEIRA - C.2704. 17ª Reg. F.3231-4458/9115-6658. São José de Mipibu Granja, 2 ha, csa sede, csa morador. Excel.

SÓLIDA IMÓVEIS - C.0316/J.S. Plantão no 3133-4000. Ceará Mirim, Granja c/6,5 hect, frut, poço, cs c/2/4, sl, coz, wc, 7 vgs, rio perene. R\$ 180 mil. SIVIR.006.

2.2 Granjas

HENRIQUE VIEIRA - C.2704. 17ª Reg. F.3231-4458/9115-6658. São José de Mipibu/Arês Granja, 10,5 ha, cs sede, csa morador, galpão c/ engenho de cana, energ trif, na marg do asfalto. Aceito imóvel, carro e parcelo até 60 meses
www.henriquevieira2704.com.br

HENRIQUE VIEIRA - C.2704. 17ª Reg. F.3231-4458/9115-6658. Sta Luzia granja 22 ha, csa sede nova, csa morador, telefonia fixa, 7 ha abacaxi, roça e caju anão, poço c/ 70m água mineral.
www.henriquevieira2704.com.br

SÓLIDA IMÓVEIS - C.0316/J.S. Plantão no 3133-4000. Macaíba granja 10.000m2, casa, poço, várias fruteiras R\$ 55 mil. SIVIR.011.

SÓLIDA IMÓVEIS - C.0316/J.S. Plantão no 3133-4000. São José de Mipibu- Granja c/ 1,6 hect c/ csa c/2/4 - 1 ste, sl/ampla, coz, ár/serv, 3 vq, várias frut. R\$ 120 mil. SIVIR.005.

AVM IMÓVEIS- TTI 3786. F.3608-1432/9991-4946. Pium, Granja 4 ha, irrig, pisc, chalé c/ 3/4, sd 1 ste, sl, coz, wc, sl festa, mini campo, frut, poço, próx à pista. R\$ 500 mil.

3 VEÍCULOS

3 VEÍCULOS

3 VEÍCULOS

3.1 Automóveis

Fabricantes

Fiat

PALIO ELX 1.3 - 8v, 4p, completo, 2004, flex. Vdo ou financio. F: 9145-5960/3208-3067

PALIO FIRE 03/04-1.0, 2p cinza. R\$ 13.500. AUTOBRAZ 4006-5000.

PALIO FIRE 06/07-1.0, 4p vermelha. c/dh/ar/ve/te/al. R\$ 24.8000. AUTOBRAZ 4006-5000.

PALIO FIRE 07/08- 1.0, 4p, branca. c/dh/ar/ve/te. R\$ 25.900, AUTOBRAZ 4006-5000.

PALIO FIRE 07/08- 1.0, 2p, prata. c/ar/ve/te. R\$ 25.800, AUTOBRAZ 4006-5000.

PALIO FIRE 07/08-1.0, 2p vermelha. c/ve/te/al/som. R\$ 23.5000. AUTOBRAZ 4006-5000.

PALIO FIRE 1.0 02/03- 4p, branca. c/dh/ar/ve/te. 19.100. AUTOBRAZ 4006-5000.

HENRIQUE VIEIRA - C.2704. 17ª Reg. F.3231-4458/9115-6658. Nísia Floresta granja 2 ha, csa sede, cercada, toda infra-estrutura, distante 8 km de Barra de Tabatinga R\$ 85 mil.

HENRIQUE VIEIRA - C.2704. 17ª Reg. F.3231-4458/9115-6658. Neópolis-Natal, Área 4,7 ha, 220m de margem BR.101.

HENRIQUE VIEIRA - C.2704. 17ª Reg. F.3231-4458/9115-6658. Pium, Área 3,5 ha - 250m margem do rio pium.

HENRIQUE VIEIRA - C.2704. 17ª Reg. F.3231-4458/9115-6658. São Gonçalo do Amarante, Área 210ha, 442m de margem da estrada de Rio da Prata.
www.henriquevieira2704.com.br

HENRIQUE VIEIRA - C.2704. 17ª Reg. F.3231-4458/9115-6658. São Gonçalo do Amarante, Área 16 ha à 1,5 km do aeroporto. R\$ 10,00 o m2.

HENRIQUE VIEIRA - C.2704. 17ª Reg. F.3231-4458/9115-6658. São José de Mipibu Granja, 2 ha, csa sede, csa morador. Excel.

SÓLIDA IMÓVEIS - C.0316/J.S. Plantão no 3133-4000. Ceará Mirim, Granja c/6,5 hect, frut, poço, cs c/2/4, sl, coz, wc, 7 vgs, rio perene. R\$ 180 mil. SIVIR.006.

Clean Vidros & Espelhos
 • **BOX de VIDRO INCOLOR Temp. 8mm correr vidros e espelhos instalados.**
 • **Divisória e forro em PVC instalado ORÇAMENTO GRÁTIS.**
Telefax: (84) 9134-2497
cleanve@hotmail.com

3.1 Fiat

PALIO FIRE 1.0 02/03- 4p, branca. c/dh/ar/ve/te/al. R\$ 18.300. AUTOBRAZ 4006-5000.

PALIO FIRE 1.0 07/07- 2p, branca. c/ar/ve/te. R\$ 23.900. AUTOBRAZ 4006-5000.

PALIO WK ADV 05/06-1.8, 4p, prata. c/dh/ar/ve/te/r/al. R\$ 30.300. AUTOBRAZ 4006-5000.

SIENA ELX 1.0 04/05- 4p, cinza. dh/ar/ve/te. R\$ 22.700. AUTOBRAZ 4006-5000.

SIENA ELX 1.0 04/05- 4p, branca. dh/ar/ve/te/al. R\$ 25.300. AUTOBRAZ 4006-5000.

SIENA FIRE 06/07-1.0, 4p, prata. c/dh/ar/ve/te/al. R\$ 24.800. AUTOBRAZ 4006-5000.

SIENA FIRE 06/07-1.0, 4p, branca. c/dh/ar/ve/te/al. R\$ 27.300. AUTOBRAZ 4006-5000.

STILO CONNECTING 07-Cor prata, compl c/banco de couro, computador a bordo viva voz para celular. 35 mil km rodados. Único dono. R\$ 30 mil. 3206-6323/9451-2754.

STRADA WORKING CE 99/00-verde c/dh/ar/ve/te. R\$ 16.800 BRAZ 4006-5000.

UNO M FIRE 1.0 04/05- 4p, Prata. R\$ 18.900. AUTOBRAZ 4006-5000.

UNO M FIRE 1.0 05/06- 4p, azul c/te/al. R\$ 18.300. AUTOBRAZ 4006-5000.

UNO M FIRE 1.0 06/06- 4p, cinza c/ve/te. R\$ 19.700. AUTOBRAZ 4006-5000.

UNO M FIRE 1.0 06/07- 4p, prata c/te. R\$ 20.500. AUTOBRAZ 4006-5000.

UNO M FIRE 1.0 06/07- 2p, branca. R\$ 19.700. AUTOBRAZ 4006-5000.

UNO M FIRE 1.0 07/08- 2p, Prata. R\$ 19.700. AUTOBRAZ 4006-5000.

UNO M FIRE 1.0 07/07- 2p, branca. c/ve. R\$ 20.200. AUTOBRAZ 4006-5000.

UNO M FIRE 1.0 07/08- 2p, Prata. c/dh/ar/ve/te/al. R\$ 23.900. AUTOBRAZ 4006-5000.

UNO M FIRE 1.0 07/08- 2p, Prata. c/dh/ar/ve/te/al. R\$ 23.900. AUTOBRAZ 4006-5000.

ECOSPORT XLT 1.6 05/06- 4p, prata, c/dh/ar/ve/te/al. R\$ 33.800. AUTOBRAZ 4006-5000.

ECOSPORT XLT 1.6 05/05- 4p, prata. c/dh/ar/ve/te/r/al. R\$ 31.900. AUTOBRAZ 4006-5000.

3.1 Ford

FIESTA HATCH 1.6 - Flex, ano 2006, completo inclusive banco em couro, farol de neblina. F: 9985-1285

KA 05/06- 1.0, 2p, branco. c/ar. R\$ 17.900. AUTOBRAZ 4006-5000.

KA 06/06- 1.0, 2p, prata c/ar. R\$ 16.700. AUTOBRAZ 4006-5000.

RANGER 2001 - Comp, cab. dupla, diesel. R\$ 34 mil. F: 3653-5784/9914-7084

GM

CORSA WIND 01- Branco,04 p,car,R\$ 13MIL.T:8887-7631.

CORSA 03/1.0-MODELO NOVO.T:8838-2446.

CORSA HATCH MAXX 1.0 07-Prata, ar, dh, ve, emplaceado p/09 R\$ 23.500,00 Tr:9984-3284/9171-3028

BLAZER 96 - 04 PORTAS,GNV.T: 8838-2446.

CELTA 1.0 00/01- 2P, prata R\$ 14.300. AUTOBRAZ 4006-5000.

CELTA LIFE 1.0 07/08- 2P, branca. c/ar. R\$ 22.900. AUTOBRAZ 4006-5000.

CELTA SPIRIT 1.0 05/06- 2P, prata.c/ar. R\$ 19.800. AUTOBRAZ 4006-5000.

CORSA CLASSIC LIFE 06/07-1.0, 4p, prata, c/ar. R\$ 23.900. AUTOBRAZ 4006-5000.

CORSA CLASSIC LIFE 05/60-prata ch/ar/te. R\$ 18.900. AUTOBRAZ 4006-5000.

CORSA HATCH 1.0 04/05- 4p branca c/ar/te/al. R\$ 18.700. AUTOBRAZ 4006-5000.

CORSA JOY FLEX 08/09-Vidro e TE. R\$ 7 mil + Prestação. Tr C/ Ana. T.:9633-7564/8885-3412.

CORSA MAX 1.8 07/07 - Completo, ótimo estado. F:9985-0940/3207-5885

CORSA SEDAN MAXX 05/06-bege, alcool/gasol. Único dono! Revisões na autorizada. F:9981-5410

KADETT 93- verde, alcool e GNV. Preço especial! F:8877-8287 Alex

Honda

HONDA FIT LX 1.4 03/04- 4p, dourado, c/dh/ar/ve/te. R\$ 25.500. AUTOBRAZ 4006-5000.

3.1 Peugeot

Peugeot

PEUGEOT 206 SENSAT 05/05-preta R\$ 18.300. c/dh/ar/ve/te. AUTOBRAZ 4006-5000.

Toyota

COROLA XLI 05-Prata, aut, 36 mil km rod, original, 4 pneus zero, emplaceado 09 R\$ 33.500,00 Tr:9984-3284/9171-3028

Volkswagen

SAVEIRO 01- básico, carro em excelente estado de conservação. F:3205-4664/3205-4647

GOL 02 SPECIAL - Completo, IPVA pago. R\$ 14.900,00. F: 3234-0083/9900-1777 Dr. João.

GOL 05/05- 1.0, 4p, vermelha. c/te/al. R\$ 19.300,00. AUTOBRAZ. T. 4006-5000.

GOL 05/06- 1.0, 4p, prata c/ar.R\$ 23.400. AUTOBRAZ. T. 4006-5000.

4 TRABALHO E FORMAÇÃO PROFISSIONAL

4 TRABALHO E FORMAÇÃO PROFISSIONAL

4.1 Oferta de Trabalho

VAGAS NA MADJÓIA - Oportunidade para quem quer trabalhar. F:3221-6242 / 3221-5555. Rua Coronel Cascudo 332,Cidade Alta - Centro

SÓLIDA IMÓVEIS - C.0316/J.S. Oportunidade de trabalho para início imediato, 50 vagas para quem deseja entrar no mercado imobiliário de maneira correta, dispomos de 50 vagas para pessoas maiores, com mínimo 2º grau, com ou sem experiência, para o mercado imobiliário, oferecemos excelente carteira de clientes e treinamentos com consultor especializado gratuitamente. mandar curriculos para. dinizsolida@gmail.com

OPORTUNIDADE DE TRABALHO - Várias áreas, R\$ 400,00 à R\$ 1.500,00. F: 8829-8825

ÓTICA VISUAL -Oferece vaga p/ vendedor c/ experiência em ótica e 2º grau.Horário comercial.Interessados enviar curriculum até 22/09/09. F: 3206-0860 andrezzasa@yahoo.com.br

5 CASA & SERVIÇOS

5.2 Educação e Ensino

AULAS DE VIOLÃO-E Guitarra R\$ 50 mensais. Uma aula semanal c/duração 1h. 8833.0493/3211.8667 Marcos Paulo

5.3 Moda, Vestuário e Beleza

5.6 Serviços Para o Lar

5.8 Som e Imagem

5.7 Serviços Profissionais

5.8 Som

5.7 Serviços Profissionais

5.7 Advocacia

TODAS AS CAUSAS- F:3222-5070.

PODER JUDICIÁRIO DO ESTADO DO RIO GRANDE DO NORTE COMARCA DE CEARÁ-MIRIM 1ª VARA CÍVEL

EDITAL DE CITAÇÃO

PROCESSO Nº: 102.08.002145-0
AÇÃO: Usucapião
Requerente: Proex-projetos e Execução de Engenharia Ltda
Requeridos: Luiz Benévolo Dantas, Francisco Guedes Vilar
CITANDOS: Os interessados ausentes, incertos e desconhecidos (CPC, art. 942 e 232, IV). OBJETIVO: Para em 15 (quinze) dias, contestarem a presente ação de Usucapião, do imóvel localizado no município de Ceará-Mirim, Distrito de Jacumã, com as seguintes divisas e confrontações: Ao NORTE com Marilda Ferreira de Souza Viveiros, com 45,45m; Ao SUL com Leticia Maria Galvão Ferreira de Souza, com 46,23m; Ao LESTE com área da UNIÃO Oceano Atlântico, com 30,58m e ao OESTE com a Rua Projetada, com 28,42m, perfazendo uma área de 824,66 m². ADVERTÊNCIA: Não contestando, presumir-se-ão aceitos como verdadeiros os fatos articulados pela parte autora (art. 285, CPC). PRAZO DO EDITAL: 30 (trinta dias). DADO E PASSADO nesta Cidade de Ceará-Mirim, Estado do Rio Grande do Norte, aos 11 (onze) dias do mês de setembro do ano de 2009. Eu, Vinicius Rodrigues Leão de Araújo (_____), Auxiliar Técnico, digitei, e eu, Clístenes Alves Maia (_____), Diretor de Secretaria da 1ª Vara Cível da Comarca de Ceará-Mirim/RN, o fiz digitar, subscrevo e assino.

José Dantas de Lira
 Juiz de Direito

Aviso de Desistência

Em consonância com o disposto na portaria interministerial número 335 de 29 de setembro de 2005 do Ministério da Fazenda/Ministério da Cidade informamos que o mutuário abaixo relacionado com seu respectivo CPF admitido no programa de subsídio a habitação de interesse social-PSH conforme contrato firmado em 30 de Abril de 2007 com o Banco Paulista desistiu de figurar como beneficiário do referido programa entrando em seu lugar o(a) novo(a) pretendente a seguir:
 Beneficiário anterior, Ivan Oliveira da Silva, CPF.:981.680.374.72 e nova beneficiária Severina Maria dos Santos, CPF.:049.921.684.93.

PODER JUDICIÁRIO DO ESTADO DO RIO GRANDE DO NORTE FORUM DESEMBARGADOR MIGUEL SEABRA FAGUNDES JUÍZO DE DIREITO DA 20ª VARA CÍVEL DA COMARCA DE NATAL Rua Dr. Lauro Pinto, 315 - 6º andar, Lagoa Nova, Natal/RN - CEP: 59.064-250 - Tel: 3616-9558

Edital de Citação (30 dias)

Processo nº 001.01.020582-0
Ação: Usucapião Especial
Autor: Carlos Antônio Rodrigues dos Santos
Réu: Geraldo Vicente de Macedo
IMÓVEL: Um (01) terreno urbano, situado na Rua Interventor Mário Câmara, (antiga Rua Lucas Barbosa), s/nº, Dix-Sept Rosado, Natal/RN, formado pelo Lote 48, do Loteamento 81, com uma área total de 336,00m² de superfície, com os seguintes limites e dimensões: ao Norte, 30,00m com a Rua Jardim Brasília (antiga Rua Projetada); ao Sul, 30,00m com terreno de Granero Transportes; ao Leste, 11,20m com Maria Ivete Souza Rocha e esposo Manoel Alirvan da Rocha; e ao Oeste, 11,20m com a Rua Interventor Mário Câmara. OBJETO: CITAÇÃO, de Geraldo Vicente de Macedo, em lugar incerto e não sabido; e seu respectivo cônjuge, se casado for, para, querendo, CONTESTAR, a presente Ação no prazo de 15 (quinze) dias, contados a partir da fluência do prazo previsto neste Edital (30 dias), tudo conforme Petição inicial que se encontra em Cartório à disposição dos interessados, no endereço supra. ADVERTÊNCIA: Não sendo contestada a ação, presumir-se-ão aceitos, como verdadeiros, os fatos articulados pelo autor (art. 285 do CPC); e, para que chegue ao conhecimento de todos, mandou o MM. Juiz expedir o presente Edital, por ele devidamente assinado, e que será afixado no lugar de costume do Fórum local, além de publicado na forma da lei. CUMPRADA, na

TRANSFERÊNCIA LÚCIO PODE DEIXAR O CLUBE

Muito se falou na contratação de Lúcio pela equipe do Vasco, mas o destino do atacante americano pode ser outro: a cidade de Curitiba. O jogador rubro teria recebido uma proposta do Atlético Paranaense e pode deixar o América ainda esta semana. Um dos fatores que poderiam influenciar a saída do jogador do clube potiguar e a sua manutenção no banco durante as partidas.

De acordo com o próprio jogador, a intenção é permanecer no América até o final de seu contrato, previsto para encerrar em dezembro. "Quero cumprir meu contrato. Me fizeram uma proposta, mas quero continuar aqui", disse Lucio informando que a sua manutenção no clube vai depender da diretoria americana. Apesar de manifestar o desejo de seguir disputando a Série B com a camisa rubra, o atacante paraibano afirma que a sua saída da equipe titular o preocupa e ele alega não não entender o motivo de ter sido passado à equipe reserva. "Não fiz nada de mal para ter sido colocado no banco, pois vim para jogar futebol", revelou.

Clássico tem horário alterado

Jogo entre ABC e América pela 26ª rodada será às 21h no estádio Frasqueirão

BRASILEIRO 2009 - SÉRIE B

Bruno Araújo
brunoaraujo.rm@diariosassociados.com.br

Antes previsto para as 16h10, o confronto entre ABC e América válido pela 26ª rodada da Série B, teve seu horário modificado para às 21h. A mudança de horário se deve a readequação da grade de programação da emissora de TV que detém os direitos majoritários de transmissão do Campeonato motivada por uma solicitação do Atlético/GO pela mudança de seu jogo das 21 horas para as 16h10.

O presidente abcedista, Judas Tadeu, disse ter sido surpreendido com a notícia e revelou ter tomado conhecimento do fato pela imprensa. "Não fui avisado de nada. Essa solicitação não partiu do ABC e não concordamos com isso", disse o dirigen-



Alvinegro venceu na última rodada o Bahia e deixou a lanterna do campeonato

te claramente insatisfeito com a mudança. A alteração do horário, de acordo com o ofício disponível na página da Confederação Brasileira de Futebol (CBF), foi motivada por um pedido do rubro-negro goiano devido a realização de uma festa num prédio

anexo ao estádio Serra Dourada, local da partida, no mesmo horário previsto anteriormente para o jogo.

Apesar da mudança não ter agradado em nada a diretoria alvinegra, Judas afirmou que a decisão será acatada pelo clu-

be, posto que no contrato de participação do clube na competição é prevista a possibilidade de mudanças desse gênero. "A Televisão é quem manda. Não há o que fazer, a única coisa que podemos fazer é obedecer", lamentou o dirigente.

SINDICATO NACIONAL DOS SERVIDORES EFETIVOS DAS AGÊNCIAS REGULADORAS FEDERAIS

EDITAL DE CONVOCAÇÃO

O Presidente do Sindicato Nacional dos Servidores Efetivos das Agências Reguladoras Federais – Aner Sindical, entidade civil, sem fins lucrativos, criada para representar e defender os interesses dos Servidores pertencentes ao Quadro Efetivo das Agências Reguladoras Federais, no uso de suas atribuições legais e Estatutárias, convoca seus associados para comparecerem à Assembléia Geral Extraordinária a ser realizada no auditório da ANER, SCLN 206, Bloco D, sala 23, Asa Norte, no dia **22 de Outubro de 2009**, com primeira chamada às 18h30min e segunda chamada às 19h, com qualquer número de presentes, a fim de deliberarem a seguinte ordem do dia:

- Revisão do Estatuto Social
- Assuntos gerais

Brasília, 17 de Setembro de 2009.

Paulo Eduardo Stangler

Presidente do Sindicato Nacional dos Servidores Efetivos das Agências Reguladoras Federais – Aner Sindical

cosern Companhia Energética do Rio Grande do Norte
Grupo Neenergia

AVISO DE INTERRUÇÃO NO FORNECIMENTO DE ENERGIA ELÉTRICA

DIA: **22.09.2009 (TERÇA-FEIRA)**, das 09h00min às 12h00min.

MUNICÍPIO: **NATAL**

BAIRRO: **POTILANDIA**

LOCALIDADES: **AVENIDA CAPITAO MOR GOUVEIA, RUAS: DO OURO, DO SAL, ESTANHO, DA MONALITA, BERILO WANDERLEY E ADJACÊNCIAS.**

DIA: **23.09.2009 (QUARTA-FEIRA)**, das 08h00min às 12h00min.

MUNICÍPIO: **PEDRO VELHO**

LOCALIDADES: **POVOADO CORTE E ADJACÊNCIAS.**

DIA: **24.09.2009 (QUINTA-FEIRA)**, das 09h00min às 13h00min.

MUNICÍPIO: **PARAZINHO**

LOCALIDADES: **POVOADO LIMÃO E ADJACÊNCIAS.**

DIA: **25.09.2009 (SEXTA-FEIRA)**, das 08h00min às 12h00min.

MUNICÍPIO: **TOUROS**

LOCALIDADES: **ASSENTAMENTO SANTO ANTONIO E ADJACÊNCIAS.**

DIA: **25.09.2009 (SEXTA-FEIRA)**, das 14h00min às 17h00min.

MUNICÍPIO: **TOUROS**

LOCALIDADES: **ASSENTAMENTO ARACATI E ADJACÊNCIAS.**

NOTA: A Companhia Energética do Rio Grande do Norte - COSERN procederá à interrupção no fornecimento de energia elétrica para realizar trabalhos de ampliação, melhoria e de manutenção na sua rede. Caso o serviço seja concluído antes do horário previsto, a rede será energizada sem qualquer outro aviso.

Participe das
nossas promoções!

Acesse:
www.clubenatal.fm

Clube
97.9 fm

Tá na Clube. Tá bom demais.

DIÁRIO de NATAL
(R\$ 1,00)

OPORTUNIDADE //
**CONCURSO ABRE
1.150 VAGAS NO RN**

ESPORTES

"O CARA"

Assinatura do Diário de Natal.
Um negócio de primeiro mundo.

Ligue já e garanta a sua. (84) 4009.0220

DIÁRIO de NATAL

Novo formato | Novo visual | Novo conteúdo

DIÁRIOS DA ASSOCIADOS



FÁBIO PACHECO

fabiopacheco.rn@diariosassociados.com.br

drible curto

Três jogos invicto

A evolução do ABC no retorno foi confirmada não só com a boa apresentação diante do Bahia, mas também porque conseguiu pela segunda vez no campeonato uma sequência de três jogos sem derrota. A melhor sucessão até então havia sido nas 13ª, 14ª e 15ª rodadas quando empatou com o Guarani em casa, venceu o Paraná em Curitiba e em seguida batendo a Portuguesa no Frasqueirão, sendo interrompido pelo Duque de Caxias na rodada seguinte. A reação desta vez, começou na suada vitória por 2 a 1 contra o Juventude, pas-

sando pelo injusto empate em Fortaleza e agora a goleada sobre os baianos.

Para mudar a história e chegar a sequência de quatro jogos invictos e de preferência fora da zona de rebaixamento, o time terá que passar pelo Vila Nova, em Goiânia. Um adversário indigesto, mas que não atravessa uma grande fase. Com uma vitória a mais que o Mais Querido, o time goiano já perdeu 12 pontos em seus domínios e vem despencando na tabela de classificação. Flávio Lopes precisa saber tirar proveito da situação, armar me-



Silvino/DN/D.A Press

lhora a sua defesa, que ainda passa insegurança, dando preferência por um esquema veloz, tirando o máximo de seu ataque que em três jogos marcou oito gols.

Destaques alvinegros

Ricardinho voltou com muita vontade e Júnior Negão vem se destacando dentro da pequena área e com cinco gols marcados já é o artilheiro do time na Série B. Na defesa, Juninho agradou e o goleiro Tiago deu mais tranquilidade com defesas importantes.

Lúcio por R\$ 80 mil

A exemplo do que ocorreu com Fábio Neves, negociado ao Fluminense, o América deve perder Lúcio para o Atlético-PR. As negociações começaram e o atacante foi até poupado no jogo em Brasília, mas a diretoria só libera mediante o pagamento da multa rescisória no valor de R\$ 80 mil.

Aproveitamento

Atento ao desempenho de ABC e América no retorno da Série B, o leitor Ricardo Couto enviou os percentuais de aproveitamento da dupla e de seus respectivos treinadores. Com 10 pontos conquistados, o Alvinegro tem 66,7%, enquanto o Alvirrubro com cinco pontos, apenas 33,3%. Antes de Flávio Lopes o time tinha 21,2% de aproveitamento, agora são 46,2%. Já o América teve uma queda com Roberto Fonseca. O desempenho que antes era de 42,9%, caiu para 33,3%.

Fábio Cortez/DN/D.A Press



Empate importante

Apesar das críticas, o empate do Alvirrubro na Boca do Jacaré saiu na conta para o time de Roberto Fonseca. Se não fosse o pontinho suado, estaria agora em 16º lugar, se safando da zona de rebaixamento graças ao critério técnico de desempate, por conta de uma vitória a mais que o Duque de Caxias. Aliás, será contra o time carioca o próximo desafio. Um jogo de seis pontos e decisivo no Machadão.

Tênis

Por conta das chuvas que caíram em Natal na última semana, foi transferido para o próximo sábado a realização do Bolão SET da Academia Match Point Potiguar. O evento é um torneio relâmpago que terá disputas nas categorias Avançado (1ª, 2ª e 3ª classes), Intermediário (4ª e 5ª classes) e Iniciantes.

Sergipe quer vaga no tapetão

Carlos Santos/DN/D.A Press

Time sergipano eliminado pelo Alecrim entra com pedido de classificação junto ao STJD por critérios técnicos

BRASILEIRO 2009 - SÉRIE D

O Campeonato Brasileiro da Série D pode parar nos tribunais. Na terça-feira, o Sergipe entrou com um pedido no Superior Tribunal de Justiça Desportiva para reverter sua eliminação na competição. Hoje, os promotores do STJD decidirão se acolhem a alegação do Colorado, e se isso acontecer será marcado julgamento e o campeonato pode ser paralisado.

Os dirigentes do Sergipe alegam que o regulamento determina a classificação dos cinco times que vencerem o mata-mata e mais os três melhores segundo colocados na 3ª fase e não no campeonato todo. Assim, como ganhou um jogo e perdeu outro, o time sergipano ficaria na frente do Tupi, que empatou os dois mas teve melhor campanha durante todo a competição, por isso seguiu adiante.



Equipe alecrinense não corre risco de desclassificação

O técnico do Sergipe, Quintino Barbosa, mantém a esperança da classificação no campeonato. "Lamentamos não ter nos classificado entre os cinco no mata-mata, mas temos a esperança de continuar na competição. Esse time merece. Nesta quarta-feira, 16, será realizada a reapresentação dos jogadores para o treino e atividades físicas", disse o comandante do Colorado.

O que diz o regulamento

De fato, o regulamento é dúbio e deixa margem a dupla interpretação: "Na 3ª Fase, os dez clubes classificados na fase anterior serão divididos em cinco grupos de dois clubes cada conforme composições abaixo, classificando-se para a fase seguinte os clubes vencedores de cada grupo, e mais os três clubes melhores classificados como segun-

dos dentre os disputantes da 3ª fase". Mas o diretor técnico da CBF, Virgílio Elísio, explicou ao Portal Futebol Interior que se classificarão os três melhores durante toda a competição. "Nós já falamos disso antes e, agora, voltamos a esclarecer. Os melhores serão definidos pela somatória de toda a competição, não somente na terceira fase da Série D", esclareceu Elísio.

COPA RF

BRASIL DE COBÉ E ESTRELA DO MAR EMPATAM

A primeira partida das Semifinais da Copa Robinson Faria de Futebol, envolvendo as equipes de Estrela do Mar-Passagem e Brasil de Cobé-Vera Cruz, no Estádio Municipal de Goianinha, o "Nazarenão", acabou empatada em 1 a 1, no último sábado. Os gols foram marcados por Zenon para o clube de Cobé, aos 22 minutos do primeiro tempo, e Alex empatando para a equipe de Passagem, aos 29 minutos da etapa final. A segunda partida da semifinal entre os dois times e que definirá o primeiro finalista está marcada para o próximo sábado, dia 19, no mesmo estádio. A vantagem do empate é do Brasil que tem melhor campanha e joga por dois resultados iguais. A decisão da outra semifinal entre Palmeiras da Una de Goianinha e Santa Cruz de Lajeado Grande de Jundiá acontece nos dias 27 de setembro e 4 de outubro. O Estrela do Mar atuou com: Mércio, Renato (Joel), Maxwell, Eduardo, Teci (Ivanaldo); Samia (Paulo), Francildo, Simar e Isaias (Léo); Alex e Toni, enquanto o Brasil do Cobé com: Naldo, Dido, Zeca, Zenon e Véio; Betinho, Cril, Klebenir (Banêi), Dita (Daniel) e Jacó (Elias); Venício (Vânio).



Time da confeitaria Shokante treina no Parque das Dunas para completar o percurso da 10 K Natal

Carlos Santos/DN/D.A. Press

Uma equipe motivada

Corrida dos 70 anos do Diário de Natal incentiva a formação de grupos de corredores nas empresas e famílias

Bruno Vasconcelos

brunovasconcelos.m@diariosassociados.com.br



Quando lançou a 1ª edição da 10 K Natal, em meados de julho, a direção do Diário de Natal pregou que a iniciativa

era um passo para, ao longo dos anos, transformar Natal na capital nordestina do bem-estar. Menos de dois meses depois, os primeiros resultados já podem ser vistos nas ruas, praças esportivas e parques da cidade. Além dos corredores solitários, que agora estão em maior número, verdadeiras equipes estão sendo formadas por amigos, familiares e colegas de trabalho, todos engajados em completar o percurso de 10 km neste domingo.

A equipe da confeitaria Shokante é um exemplo de pessoas que

se sentiram motivadas pela 10 K Natal e agora não conseguem mais parar de correr. No total são 16 esportistas entre familiares e colaboradores da empresa que se inscreveram na corrida do jornal e vão botar à prova neste domingo os meses de treinamento. "Uma corrida com essa estrutura, como nunca se viu na cidade, motivou o pessoal a correr e a formar a nossa equipe", lembra Tânia Maria Medeiros, uma das proprietárias da confeitaria.

Tânia começou a praticar a corrida de rua após ter ganho 21

kg com a gravidez. Em pouco mais de um ano os quilos foram perdidos, mas a vontade de correr não sumiu e hoje ela está em forma e participando de competições locais. "Fui motivada pelo meu irmão, que conseguiu largar o vício do cigarro graças a corrida", ressalta.

O fundador da confeitaria Shokante e pai de Tânia Maria, Manoel Nunes de Oliveira, é o membro de idade mais avançada da equipe e serve de exemplo para o mais jovens. Aos 63 anos, seu Manoel se orgulha em ver todos os

seis filhos correndo por prazer e não poupa adjetivos quando fala dos benefícios que a corrida trouxe a sua família. "Com a corrida você respira melhor, dorme melhor e come melhor. Tudo melhora na sua vida. A pessoa não fica mais doente e todos aqueles problemas de saúde que surgem com a idade desaparecem", afirma o empresário, que reforça ainda dizendo que a prática do esporte elevou a autoestima de todos os familiares. "Todos nos sentimos melhor quando completamos uma corrida. É uma sensação maravilhosa".

Kit atleta a partir de hoje

Os dois mil corredores inscritos na 1ª 10 K Natal começam a receber os Kits Atleta a partir de hoje no Midway Mall, piso L2 no espaço do Projeto Energia Verde, da Cosern, em frente à Drogeria globo. A entrega será feita até o sábado, respeitando o horário das lojas do shopping, das

10h às 22h. Cada corredor receberá no Kit uma camiseta regata Dry-Fit, número de peito, chip de cronometragem, lanche, água mineral e guia do corredor. O participante precisa levar o comprovante de inscrição e um documento de identidade.

A 10 K Natal foi idealizada pe-

la direção do Diário de Natal em comemoração aos 70 anos de jornal e tem o patrocínio da Prefeitura do Natal, Assembleia Legislativa, Federação das Indústrias do Rio Grande do Norte (Fiern) e Febco Distribuidora, fornecedora exclusiva das vitaminas FDC.

Montagem da estrutura é iniciada

Quem passar pela Praça Cívica hoje poderá conferir que a montagem da estrutura da 10 K Natal já começou. Serão três dias de muito trabalho para que às 9h do próximo domingo esteja tudo pronto para a largada

da maior corrida de rua já realizada no Rio Grande do Norte, segundo a Federação de Atletismo do estado. Além da largada e chegada dos corredores, a Praça Cívica e seu entorno receberão todos os

equipamentos da estrutura do evento, como camarote VIP para convidados e autoridades, pódio de premiação, tenda de cronometragem, banheiros químicos, tenda de massagens e um trio elétrico.



Manoel Nunes se orgulha de ver funcionários e familiares disputando prova

Carlos Santos/DN/D.A. Press