

DIÁRIO de NATAL

TERÇA-FEIRA Natal, 13 de outubro de 2009

www.diariodenatal.com.br

R\$ 1,00

FUNDADOR DOS DIÁRIOS ASSOCIADOS: ASSIS CHATEAUBRIAND

futebol TABELÃO



DESFALCADO, O LÍDER PALMEIRAS FOI NO RECIFE E ACABOU GOLEADO PELO NÁUTICO. CONFIRA OS RESULTADOS DA RODADA E A CLASSIFICAÇÃO GERAL. PÁGINA 23

viva



VILLA!

Uma exposição no Arquivo Nacional do Rio de Janeiro relembra a obra e os 50 anos da morte do compositor Heitor Villa-Lobos. PÁGINA 10

CONCURSOS

Para obter sucesso em concursos, vale até "malhar" o cérebro. Veja dicas de exercícios e jogos que estimulam o raciocínio lógico. PÁGINA 6



INSEGURANÇA// O sistema prisional da Grande Natal deu sinais de precariedade ontem ao registrar a fuga de 19 presos de duas unidades carcerárias. Na Ribeira, 13 detentos escaparam por um buraco de 60 centímetros cavado no fundo da cela. Em Ceará-Mirim, presidiários fugiram através de um túnel. PÁGINA 7

FUGA EM MASSA EM DUAS CADEIAS



FERIADO DE FÉ E LAZER

Os natalenses se dividiram entre a religião e a diversão no Dia de Nossa Senhora Aparecida. O sol a pino convidou os banhistas a lotar as praias da capital. A procissão em louvor à santa atraiu fiéis para Neópolis. PÁGINAS 2 e 8



PRÊMIO INÉDITO

A AMERICANA ELINOR OSTROM SE TORNOU A PRIMEIRA MULHER A RECEBER O NOBEL DE ECONOMIA

PÁGINA 5

TRILHOS DO ABANDONO

TRANSPORTE FERROVIÁRIO DE NATAL É PRECÁRIO E CARENTE DE LINHAS INTERURBANAS

PÁGINA 9

HACKERS DO BEM

TSE PRORROGA INSCRIÇÕES PARA TESTES DE SEGURANÇA NAS URNAS ELETRÔNICAS

PÁGINA 3

IR

Receita libera lote de 2004

Brasília - A Receita Federal do Brasil liberou da malha fina um lote de declarações do Imposto de Renda Pessoa Física de 2004. A consulta ao lote poderá ser feita hoje, a partir das 9h, no site do órgão (www.receita.fazenda.gov.br) ou pelo ReceitaFone (146). Do total de 124 contribuintes, 103 tiveram imposto a pagar, totalizando R\$ 120.732,60. Terão direito à restituição 16 contribuintes, que receberão um montante de R\$ 145.556,91. O valor estará disponível para saque na rede bancária a partir de 21 de outubro de 2009.

CIRURGIA

Niemeyer recupera-se bem

Rio de Janeiro - O estado de saúde do arquiteto Oscar Niemeyer, 101 anos, vem melhorando gradativamente. Ele está internado no Hospital Samaritano, no bairro de Botafogo. Niemeyer deixou o centro de tratamento intensivo e, ontem à noite, estava numa unidade intermediária. Segundo a assessoria de imprensa do hospital, ainda não há previsão de alta, mas o arquiteto alimenta-se bem e respira sem o auxílio de aparelhos. Niemeyer foi internado no dia 23 de setembro e passou por duas cirurgias. A primeira para a retirada da vesícula e a outra, no último dia 30, para retirada de um tumor no intestino. A cirurgia demorou três horas e foi bem sucedida.

Índice

economia	05
idades	07
muito	10
social	11
televisão	12
passatempo	13
opinião	14
brasil/mundo	16
esportes	23

otempo hoje

NATAL //
Nublado a parcialmente nublado.

RIO GRANDE DO NORTE //
Nublado a parcialmente nublado.

tábuademarés 12:36 2,7
19:00 1,1

LUA minguante 06:23 0,9

Parnamirim: maternidade pode ser interditada hoje

Com médicos em greve, encerra-se o prazo dado pelo CRM para que a escala desses profissionais seja refeita

Jussara Correia
jussaracorreia.rn@diariosassociados.com.br

A Maternidade Divino Amor, localizada em Parnamirim corre o risco de ser interditada hoje em virtude da greve dos obstetras, pediatras e anestesistas, que pararam as atividades desde o dia 25 de setembro. A informação é do presidente do Sindicato dos Médicos do Rio Grande do Norte (Sinmed/RN), Geraldo Ferreira

e, segundo ele, o motivo é o não cumprimento das escalas de plantão. O médico informou que o Conselho Regional de Medicina (CRM) fará uma visita para verificar a situação e deve solicitar a interdição.

Segundo Geraldo, está sendo cumprido um terço da escala. "Amanhã (hoje) encerra-se a escala dos pediatras e a informação que tenho é que o Conselho vai para a Maternidade. Eles vão ver que as escalas estão incompletas", afirmou. No entanto, a funcionária do plantão administrativo da maternidade, Telma Ferreira,

disse que a unidade não vai parar. "As negociações estão em andamento entre os médicos e a Secretaria de Saúde do município. Mas todos as pacientes estão sendo atendidas. Mesmo com um número reduzido, estamos conseguindo atender", disse.

Os médicos reivindicam a implementação do plano de cargos, carreiras e salários, a formalização do contrato de trabalho, realização de concurso público e repasse de reajuste salarial. A greve deixa mais 13 municípios sem cobertura. Apenas casos de

urgência ou em risco de morte serão atendidos na maternidade. A regra é transferir todos os outros casos para os hospitais e maternidades públicos de Natal. Também está suspensa a realização de cirurgias eletivas pela equipe médica.

Para Geraldo Ferreira, o município está cometendo dois crimes, sendo um relacionado a isonomia salarial e também aos direitos trabalhistas. "Eles estão pagando três tipos de salários à profissionais que exercem o mesmo cargo. Isso mostra que há um desconhecimento da lei. Outra coisa é que existem profissionais sem direitos trabalhistas. O que os médicos querem é apenas que a lei seja cumprida", declarou.

Paralisação na unidade atinge 14 cidades

PRAIAS

População contribui pouco com a limpeza

Sérgio Vilar
sergiovilar.rn@diariosassociados.com.br

O bem-estar social depende da qualidade dos serviços públicos, mas também da colaboração da sociedade. A orla urbana de Natal é um bom exemplo. As lixeiras estão distribuídas de forma estratégica em cada ponto da praia, os garis recolhem o lixo regularmente e até os barraqueiros ajudam a limpar a sujeira deixada pelos banhistas e pedestres. A falta de educação ou consciência cidadã e ambiental aparenta pouca importância. São problemas pontuais, resolvidos pela ação do poder público ou permissionários de quiosques e barracas ao recolher pedaços da hipocrisia social. Quando chove, os bueiros entupidos misturam o lixo às verdadeiras lagoas formadas em ruas e avenidas. E a culpa passa a ser somente da falta de drenagem e do descaso do poder público.

"Toda hora recolhemos uma garrafa pet, uma lata de cerveja, um coco para deixar o ambiente limpo, porque é assim que o turista e o natalense gostam. Mas infelizmente ninguém tem coragem de andar mais 20 metros e jogar o objeto no lixo. O gari não pode ficar acompanhando você", reclama o ambulante Francisco de Assis, há 20 anos na orla de Ponta Negra. Em meio ao enxame de gente nas praias do Forte e dos Artistas, aproveitando o último dia do feriadão, o gari Antônio Francisco da Silva afirma que o serviço de limpeza poderia ser melhor se houvesse menos catadores de lixo. "Eles rasgam os sacos pra pegar lata e espalham o lixo. O frequentador da praia também poderia levar sua sacola e recolher seu lixo por conta própria. Alguns já fazem isso, como também barraqueiros que colocam saquinhos e cestas nas mesas", sugeriu.

Na praia da Redinha Nova - área



Apesar de as lixeiras estarem na maior parte da orla, o lixo ainda suja as praias

pertencente ao município de Extremoz - faltam lixeiras nas calçadas. Os barraqueiros são os maiores responsáveis pela limpeza da praia. Segundo o barraqueiro Djalma Patrício, eles recolhem o lixo deixado pelos clientes e jogam em um descampado atrás

das barracas a espera da coleta da Urbana. "Nos dias úteis da semana mal junta lixo. E nos fins de semana nós juntamos e deixamos aí por trás. Não dura muito a Urbana recolhe. Mas falta um mínimo de cuidado e higiene dos clientes", lamenta.

Fábio Cortez/DN/D.A Press



FLÁVIA URBANO

flaviaurbano.rn@diariosassociados.com.br

EDITOR >> Viktor Vidal (viktorvidal.rn@diariosassociados.com.br) politica.rn@diariosassociados.com.br

Observatório DN

Com Lula, mas sem Wilma

Ainda não tem data marcada para acontecer o tão badalado encontro do presidente Lula com o senador Garibaldi Alves Filho (PMDB) para discutir eleições, embora algumas informações tenham dado conta de que seria amanhã. Pessoas próximas a Garibaldi só não entenderam ainda o motivo de tanta agonia em torno dessa conversa. Porque, apesar de manter um diálogo civilizado, muito dificilmente qualquer decisão será precipitada. Dizem que, no melhor do estilo mineirinho, o senador peemedebista pode ficar rouco de tanto ouvir.

Na realidade, no que diz respeito à política local, o senador Garibaldi Filho entende que o PMDB só deve se posicionar entre dezembro e janeiro. Além disso, o comportamento do senador tem sido no sentido de uma repetição da aliança com o DEM em torno da candidatura da senadora Rosalba Ciarlini. Não só pelo sentimento de Garibaldi, mas pelo que tem ouvido das bases. Sobretudo porque, segundo uma das fontes, a maior parte do eleitorado da governadora Wilma de Faria (PSB) não vota nele e a maior parte do eleitorado de Garibaldi não vota nela.

● Presidente do PT no RN até novembro, Geraldo Pinto, acredita que a obrigação dos partidos que integram a base do presidente Lula e da governadora Wilma de Faria (PSB) é trabalhar pela união em torno de um só candidato. Na visão de Geraldo, é importante reproduzir a aliança nacional no estado para que se tenha uma discussão de projetos – o defendido pelo grupo nucleado pelo PT e outro pelo DEM/PSDB. Caso contrário, acredita, o debate se dará no campo pessoal.

● Há quatro meses à frente do diretório estadual do PTN, o jovem advogado Canindé Alves espera fortalecer o partido que tem uma participação discreta na política do estado. A principal dificuldade, segundo Canindé, é a falta de recursos.

● Estão abertas as inscrições

para o Curso de Planejamento e Gestão do Desenvolvimento Municipal Sustentável, objetivando oferecer conhecimentos nas áreas do meio ambiente, desenvolvimento humano, saúde, população idosa, educação e informática. O curso é promovido pela União Cooperativista de Ensino Superior, Pesquisa e Extensão do RN entre 16 de novembro a 11 de dezembro. Informações pelo 3215-3349 ou unicoopesrn.extensao@yahoo.com.br.

● Neste dia da criança, a prefeitura de Parnamirim oferece uma manhã de festa no Parque Aluizio Alves com brincadeiras, palhaços e lanches. Já em Natal, a comemoração será amanhã no Planalto, além de uma programação especial nas escolas e centros de educação infantil ao longo da semana.

Educação

Hoje e amanhã, a Comissão de Educação e Cultura da Câmara dos Deputados realiza, em Natal, um seminário sobre o Plano Nacional de Educação 2011-2020. O evento, que também acontece nos estados do Piauí, Maranhão, Paraíba e Ceará, é fruto de parceria com as assembleias legislativas e entidades da sociedade civil organizada. A comissão tem como vice-presidente a deputada federal **Fátima Bezerra** (PT).

Bernardo Helio/Divulgação



Organização

Após assumir a presidência estadual do PSDB e de percorrer o estado para realizar os RN 45, o deputado federal Rogério Marinho está organizando encontros regionais pelas micro-regiões do estado. O objetivo, desta vez, é de organização partidária com palestras e

oferta dos serviços de um grupo de profissionais, incluindo advogados e contadores. Tudo com vistas às eleições 2010. O PSDB tem apenas 46 diretórios organizados. A intenção de Rogério é constituir o partido chegando à casa dos 100 municípios e formar uma grande nominata de estadual e federal.

Polícia

Por iniciativa do deputado estadual Paulo Davim (PV), na quinta-feira, acontece uma audiência pública na Assembleia Legislativa para discutir a situação da Polícia Civil do RN. Na ocasião será divulgado um relatório das condições de trabalho dos

quase 1.400 profissionais. De acordo com Vilma Sampaio, uma das diretoras do Sinpol, no documento constam a presença dos presos nas delegacias, a falta de equipamentos para o trabalho de investigação, estrutura física das delegacias sucateadas e o déficit do efetivo no estado.

TSE adia inscrições para testes em urnas

Os interessados em desafiar o sistema eletrônico de votação podem efetuar cadastro até 19 de outubro

As pessoas interessadas em participar dos testes públicos de segurança das urnas eletrônicas que serão usadas nas eleições do próximo ano poderão ainda fazer suas inscrições até o dia 19 próximo. O Tribunal Superior Eleitoral (TSE) decidiu prorrogar o prazo de inscrição devido a greve que ocorreu nos Correios. As inscrições para hackers e cidadãos que queiram desafiar o sistema de votação e mostrar falhas nas urnas estão abertas desde o dia 11 de setembro e devem ser feitas pessoalmente ou por correspondência registrada no protocolo do TSE. O prazo inicial terminava hoje.

Os testes de segurança ocorrerão de 10 e 13 de novembro deste ano no auditório do TSE. Os investigadores terão que promover ataques aos componentes do sistema eletrônico de votação para verificar se são falhos ou suscetíveis a violações e fraudes. De acordo com o TSE, também será uma oportunidade para as comunidades acadêmica e científica e o meio partidário conhecerem em profundidade o sistema em uso pela Justiça Eleitoral.

Na inscrição, o interessado deve apresentar um plano com uma descrição dos testes que deseja realizar e os equipamentos que pretende usar na sua execução. Os formulários de inscrição e de apresentação do plano estão disponíveis no link específico sobre a realização dos testes no site do TSE na internet.

As inscrições deverão ser feitas das 8h às 19h, nos dias úteis,



Sistema de segurança das urnas eletrônicas estará à disposição de hackers

até 19 de outubro, no setor de protocolo do TSE. O Diário Oficial da União publicará no dia 26 de outubro de 2009 a relação dos investigadores selecionados para os testes.

O número máximo de investigadores aprovados será fixado pela

Comissão Disciplinadora dos Testes, por causa do limite do espaço físico para a execução dos testes. Os candidatos indicados por partido político, no limite de dois por legenda, terão prioridade, entre outros requisitos, se ocorrer um número elevado de inscrições.

TST

OAB É CONTRA DISPENSA DE ADVOGADO

Brasília - O Tribunal Superior do Trabalho (TST) deve julgar hoje a possibilidade de aceitar a atuação das partes em processo sem a necessidade da intermediação de advogado. Essa possibilidade é conhecida como jus postulandi e a perspectiva de sua aprovação já vem provocando polêmica.

O presidente da Ordem dos Advogados do Brasil (OAB), Cezar Brito, afirmou que, caso a dispensa de advogado em processos trabalhistas seja admitida pelo TST, a entidade deverá levar o caso ao Supremo Tribunal Federal (STF).

"Caso seja aprovada, vamos levar o caso ao STF. Isso porque consideramos a decisão um retrocesso. É o mesmo que tirar dos mais pobres a possibilidade de recurso. Se observarmos quem são os réus na Justiça do Trabalho, veremos que são os donos de banco, as empresas de telefonia, de energia, os grandes supermercados. Esses, com certeza, estarão acompanhados do melhores advogados."

Brasília DF



LUIZ CARLOS AZEDO com GUILHERME QUEIROZ
luizazedo.df@diariosassociados.com.br

AS DUAS HIPÓTESES

Direto do purgatório, onde aguarda um veredito final sobre suas estrepolias em vida, o Barão de Itararé (1895-1971) resolveu aplicar à sucessão do presidente Lula a sua velha teoria das duas hipóteses, segundo a qual, em qualquer situação desfavorável, sempre poderia haver uma situação pior ainda. As conjecturas psicografadas do gaúcho Apparício Fernando de Brinkerhofer Torelly (este era seu verdadeiro nome), criador do jornal humorístico A Manhã, são as seguintes:

A ministra Dilma Rousseff (PT) tenta por todos os meios recuperar a posição de candidata mais competitiva do governo, frente ao favoritismo do governador de São Paulo, José Serra (PSDB). Foi ultrapassada pelo ex-ministro da Integração Nacional Ciro Gomes (PSB), que se tornou o principal adversário do tucano. Há duas possibilidades: a petista conseguir seu objetivo e Ciro desistir da disputa, concorrendo ao governo paulista; ou Ciro não conseguir, estando em segundo ou terceiro lugar, não importa.

Presidente da Agência Nacional de Aviação Civil (ANAC), Solange Vieira prepara um novo modelo de concessão para os aeroportos. Faz segredo da lista dos que serão privatizados. "A decisão de qual aeroporto receberá o benefício e quantos não é decisão da agência e, sim, do governo federal", garante. Deve entregar o documento ao Ministério da Defesa e à Casa Civil até dezembro.

A fricção

Na primeira hipótese, haveria uma eleição plebiscitária, Serra versus Dilma, polarizada pelo discurso governista da "continuidade" contra "o retrocesso" à era FHC, que é tudo o que Lula quer. Porém, todo plano tem fricção, nunca acontece como foi concebido. Vamos supor, segundo o Barão, que a estratégia seja tão bem-sucedida, por causa da economia bombando em 2010, que Serra desista e resolva concorrer à reeleição. O candidato da oposição seria o governador de Minas, Aécio Neves (PSDB), com o discurso do "avanço pós-Lula". É tudo o que Lula não quer, pois acredita piamente que Serra é seu freguês de carteirinha.

A dúvida

Por enquanto, a segunda hipótese do Barão, entretanto, sobrevive: Ciro con-

tinuará na disputa, com sua tese de que seria melhor ter duas candidaturas da base do que uma para garantir o segundo turno (com ele contra Serra, é claro). Qual seria a postura de Lula se Dilma não emplacasse? Vencer com Ciro ou assumir a posição de magistrado, deixando o pau quebrar entre o tucano e o ex-tucano? Correr o risco de perder novamente ou ficar bem com quem ganhar? Segundo o Barão, tais perguntas são novas hipóteses de sua curiosa e inesgotável teoria.

Não chega

A Receita Federal do Brasil intensificou o combate ao comércio irregular de mercadorias estrangeiras, principalmente produtos eletrônicos, encaminhadas por intermédio de encomendas domésticas via Correio. O valor das apreensões chega a R\$ 784.857,50.

NO CAFEZINHO

Não sabe / Patrícia Pillar, que acaba de lançar um documentário sobre o falecido cantor romântico Waldick Soriano, toca a vida de artista sem expectativa em relação ao futuro, principalmente quanto a ser ou não ser primeira-dama. "A situação é muito confusa, prefiro não pensar nisso", explica a mulher de Ciro Gomes.

Ofensiva / Depois de descolar o PDT e o PCdoB da candidatura de Ciro, Dilma Rousseff se reúne nesta semana com a bancada do PR, liderada pelo deputado Sandro Mabel, de GO, numa ofensiva ao centro que começou junto à bancada do PRB, partido do vice-presidente da República, José Alencar. A estratégia do Palácio do Planalto é asfixiar a candidatura de Ciro, deixando-o sem tempo de televisão.

Xeque / O governador do Ceará, Cid Gomes, em reunião com deputados estaduais,

ameaçou não se candidatar à reeleição se o PT lançar a candidatura da prefeita de Fortaleza, Luiziane Lins, em retaliação ao seu apoio à candidatura do irmão, Ciro Gomes. O gesto foi interpretado como uma ameaça de apoio ao tucano Tasso Jereissati, aliado histórico dos Gomes, que pode ser candidato ao governo do estado.

Balanco / O estado-maior do PSB se reúne hoje em Brasília. O vice-presidente do PSB, Roberto Amaral, os deputados Márcio França (SP) e Rodrigo Rollemberg (DF) e o senador Renato Casagrande (ES) farão um balanço da ofensiva de Dilma para isolar a candidatura de Ciro Gomes (PSB) na base aliada. Segundo Rollemberg, é preciso ter cabeça fria e não aceitar provocações dos setores petistas que querem provocar um rompimento com Ciro por interesses regionais.

Relator do orçamento quer reavaliação da receita

Deputado Geraldo Magela espera que governo reveja estimativas da proposta orçamentária para 2010

Brasília - O relator da proposta orçamentária para o próximo ano, deputado Geraldo Magela (PT-DF), espera que o governo reveja, nesta semana, a estimativa de receita. De acordo com Magela, considerando a proposta já apresentada

pelo governo, há um rombo no orçamento de R\$ 22 bilhões.

Dessa forma, na avaliação do deputado, não há dinheiro para cobrir o reajuste dos aposentados, os repasses para os estados previstos na Lei Kan-

dir, além das emendas individuais e de bancada.

"Espero que haja a decisão do governo de reavaliar a receita. Senão, o orçamento não fecha, se não fecha, não se vota, se não se vota, atrapalha o andamento dos trabalhos no Congresso. Há uma lacuna de R\$ 22 bilhões para ser coberta", disse o relator.

Magela disse que, em conversas com representantes do Ministério do Planejamento, percebeu a intenção do governo de

aumentar as estimativas para o próximo ano. Nesta semana, o sub-relator de Receita do Orçamento Geral da União, senador Romero Jucá (PMDB-RR), que também é líder do governo no Senado, deverá apresentar o relatório.



Rose Brasil/Esp. CB/D.A Press

Magela diz que não há dinheiro para cobrir o reajuste dos aposentados

"Essa revisão precisa ocorrer agora para que possamos votar até o dia 20 o relatório de receitas para que eu possa apre-

sentar o meu relatório preliminar. A partir daí, abre-se o prazo para a apresentação de emendas", explicou o relator.

REVITALIZAÇÃO

LULA VISITA OBRAS DO SÃO FRANCISCO

Brasília - O presidente Luiz Inácio Lula da Silva fará esta semana uma vistoria nas obras de revitalização do Rio São Francisco. Em seu programa de rádio, Café com o Presidente, Lula disse que o projeto de revitalização é fundamental para o país porque, além de recuperar as matas nas margens e proximidades do rio, vai permitir que se leve água a milhões de pessoas.

"Esse canal, na verdade, vai levar água para mais de 12 milhões de pessoas nos estados de Pernambuco, da Paraíba, do Rio Grande do Norte, do Ceará, que são as pessoas que vivem o drama da seca mais forte do que qualquer outro cidadão brasileiro", disse.

A revitalização do São Francisco vai custar mais de R\$ 6 bilhões. A meta é concluir parte dela já no ano que vem e outra em 2012. "É uma coisa secular e nós achamos que é importante levar água (a essa população). E essa água vai perenizar alguns rios existentes", afirmou o presidente.

EDITORA >> Emília Felipe (emiliafelipe.rn@diariosassociados.com.br) economia.rn@diariosassociados.com.br

DÓLAR	EURO	BOLSAS	AÇÕES	POUPANÇA	CDB	OURO	INFLAÇÃO	
1,7370 (▼ 0,12%)	últimas cotações (em R\$) 8 / outubro 1,7390 7 / outubro 1,7560 6 / outubro 1,7520	Turismo, venda (em R\$) 2,6870 (▼ 0,59%)	ontem (em %) Bovespa +1,79 Dow Jones +0,21	que mais caiu Gol +3,69% Vivo -3,55%	Taxa (%) 0,5000	Prefeço, 30 dias (em % ao ano) 8,60	Na BM&F, o grama (em R\$) 59,000 (▼ 1,01%)	IPCA do IBGE (em %) junho / 2009 +0,36 julho / 2009 +0,24 agosto / 2009 +0,15 setembro / 2009 +0,24

Dinheiro para você inovar

Editais governamentais investem milhares de reais para empresas que apresentarem bons projetos, sem reembolso

Louise Aguiar
Especial para o Diário de Natal

As 45 mil micro e pequenas empresas potiguares têm agora uma ferramenta importante para investir em novos projetos. Recentemente os governos federal e estadual lançaram editais de financiamento e patrocínio a fundo perdido (que não requer devolução do dinheiro) para incentivar o progresso científico e tecnológico nos pequenos negócios. O Programa Primeira Empresa (Prime) do governo federal já selecionou 19 MPEs potiguares que receberão R\$ 2,2 milhões para investir em novos projetos, enquanto o Inova RN segue com inscrições abertas até o dia 23 de outubro.

Segundo o gerente da unidade de Educação e Tecnologia do Sebrae no estado, João Bosco Freire, 22 micro e pequenas empresas potiguares apresentaram projetos para concorrer ao Prime, mas só 19 foram selecionadas. Com recursos

da Financiadora de Estudos e Projetos (FINEP), as empresas poderão receber até R\$ 120 mil cada para investir em capacitação, gestão empresarial e inovação tecnológica, com o benefício de não precisar devolver o montante recebido.

“É uma forma de fortalecer a empresa para que ela possa se tornar competitiva e enfrentar o mercado”, diz João Bosco. Apesar de serem recursos não reembolsáveis, as empresas precisam prestar contas da aplicação desse dinheiro e têm dois anos para transformar o projeto que apresentaram em um produto ou serviço inovador. Não há restrições quanto ao segmento do negócio, mas Bosco afirma que a maioria delas trabalha com tecnologia da informação, enquanto algumas lidam diretamente com o turismo. O Prime começou em abril. O governo federal lançou o edital e as empresas do Rio Grande do Norte competiram por meio do Parque Tecnológico de Campina Grande, que dispunha de recursos para a Paraíba, RN e Alagoas.

Estadual

Já o governo do estado lançou recentemente a terceira edição do Inova RN, que agora dispõe de R\$



João Bosco Freire, do Sebrae

800 mil para investir nos micro e pequenos negócios. Os empresários que desejarem concorrer ao montante podem se inscrever no site da Fundação de Apoio à Pesquisa do RN (Fapern - www.fapern.rn.gov.br) até o dia 23 deste mês ou buscar mais informações no site do Sebrae - www.rn.sebrae.com.br. Segundo João Bosco, esta edição deve atender entre oito e dez empresas, que precisam ter no mínimo dois anos de funcionamento para concorrer.

“Nesse caso o investimento é para a melhoria dos produtos ou serviços que já são oferecidos, aperfeiçoando-os através de capacitação e consultoria em tecnologia”, reforça o gerente do Sebrae. Para concorrer à seleção do Inova RN, é necessário que os projetos sejam inovadores para o mercado. Segundo Bosco, a comissão avalia, entre outros quesitos, a viabilidade econômica do plano de ação e seu índice de inovação.

ECONOMIA

Nobel vai para uma mulher pela 1ª vez



Steve C. Mitchell/EFE

Ostrom: sucesso de associações no comando de propriedades comunitárias

Estocolmo (EFE) - A Real Academia Sueca de Ciências anunciou ontem que, pela primeira vez na história do Nobel de Economia, uma mulher foi vencedora. Ela é a americana Elinor Ostrom, em uma edição na qual foi batido o recorde de premiados do sexo feminino.

Ostrom é seu compatriota Oliver Williamson, com quem compartilhará 10 milhões de coroas (US\$ 1,4 milhão) do prêmio, foram premiados por suas análises sobre política econômica das propriedades comuns e dos limites das empresas, respectivamente. O Nobel de Economia, que não faz parte do legado de Alfred Nobel e é concedido desde

1969 e era o único que nunca tinha incluído uma mulher em seu histórico, que até hoje contava com 64 agraciados em 40 edições.

Ostrom demonstrou que as associações de proprietários podem administrar com sucesso propriedades comunitárias. A partir de estudos de propriedades comuns de áreas pesqueiras, pastagens, florestas, lagos e águas, Ostrom concluiu que os resultados são com frequência melhores do que predizem as teorias convencionais, e que os usuários desenvolvem mecanismos sofisticados para tomar decisões e reforçar as regras ao tratar de conflitos de interesses.

IMPOSTO DE RENDA

MAIS ALTERAÇÕES VIA INTERNET

Brasília - A média diária de geração de códigos de acesso no site da Receita Federal praticamente dobrou de setembro para outubro, passando de 16,4 mil para 32,6 mil. Entre outras finalidades, esse código permite a alteração online da declaração do Imposto de Renda Pessoa Física. Com a ferramenta retificadora online, os contribuintes que temem cair na malha fina por algum dado inconsistente na declaração do Imposto de Renda Pessoa Física (IRPF) podem corrigi-lo. O sistema, que está disponí-

vel na página da Receita na internet (www.receita.fazenda.gov.br), tem o objetivo de tornar mais rápida e fácil a correção de informações das declarações de 2008 e 2009 entregues pelas pessoas físicas no modelo completo.

O cidadão tem a opção de corrigir alguns dados da declaração sem instalar no computador pessoal um aplicativo específico. A declaração retificadora online permite a correção de dados sobre rendimentos de pessoa jurídica, dependentes e doações e pagamentos. Para fazer a retificação online, o contribuinte precisa ter um certificado digital ou seguir alguns passos para obter o código específico fornecido pela Receita. É importante também ter em mãos os números dos recibos das declarações enviadas em 2008 e 2009 para que o sistema gere o código.



PODER JUDICIÁRIO
JUSTIÇA FEDERAL DE PRIMEIRA INSTÂNCIA
SEÇÃO JUDICIÁRIA DO RIO GRANDE DO NORTE
FÓRUM MINISTRO JOSÉ DELGADO
4ª VARA

EDITAL DE CITAÇÃO DE TERCEIROS INTERESSADOS
EDT. 0004.000043-8/2009
DEZ DIAS

A Doutora JANINE DE MEDEIROS SOUZA BEZERRA, Juíza Federal da 4ª Vara da Seção Judiciária do Rio Grande do Norte, no uso de suas atribuições legais, etc.

FAZ SABER a quantos o presente Edital virem ou dele conhecimento tiverem, que o DEPARTAMENTO NACIONAL DE INFRAESTRUTURA DE TRANSPORTES - DNIT promove uma Ação de Desapropriação por Utilidade Pública (Processo nº 2009.84.00.007914-0), em que figuram como desapropriados ESPÓLIO DE MANOEL CAMILO BARROSO, JOANA DIVA BARROSO, HELENA ZORAIDE CAMILA BARROSO, ISMAEL CAMILO BARROSO, FÁBIO CAMILO BARROSO, JOSUÉ CAMILO BARROSO, IVETE CAMILO BARROSO, TEREZINHA BARROSO DO NASCIMENTO, que pelo presente Edital, com prazo de 10 (dez) dias, contados de sua publicação, ficam CITADOS os terceiros interessados que desejarem CONTESTAR a presente Ação, na forma da Lei processual civil em vigor ou apresentarem qualquer impugnação ao preço ofertado, no valor de R\$ 27.047,92 (vinte e sete mil, quarenta e sete reais e noventa e dois centavos), depositado em conta judicial, e que será levantado em favor dos expropriados na forma do disposto no Decreto-Lei nº 3365/41, por desapropriação de uma área de terras e benfeitorias de 135,52m², contiguas à faixa de domínio da BR-101/RN (Corredor Nordeste), no trecho Touros - Divisa RN/PB, subtrecho Entr. RN-061 (pl Arês) - Divisa RN/PB, Segmento: km 142,6 a km 177,8, extensão 35,2km, lote 02: entre as estacas 0 + 0,00 a 22 + 0,00, 166 + 0,00 a 198 + 0,00, 415,00 a 452 + 0,00, 625 + 0,00 a 663 + 0,00, 820 + 0,00 a 860 + 0,00, 1060 + 0,00 a 1105 + 0,00, 1335 + 0,00 a 1377 + 0,00 e 1564 + 0,00 a 1605 + 0,00, mais a área remanescente com 8,17m², de uma edificação comercial e um pátio externo. E para que chegue ao conhecimento dos interessados, passou-se o presente Edital que será afixado no lugar de costume e publicado na forma da lei. Ficando, ainda, cientes que a sede deste Juízo Federal situa-se na Rua Dr. Lauro Pinto, 245, Lagoa Nova, nesta Capital. Dado e passado nesta cidade do Natal/RN, em 23 de setembro de 2009. Eu, ANA TARCISIA A. SANTOS, Encarregada do Setor, digitei e, subscrevo, e vai devidamente assinado pelo MM. Juiz Federal.

JANINE DE MEDEIROS SOUZA BEZERRA
Juíza Federal da 4ª Vara

oportunidades

CCJ examinará PL que exige nomeação

A Comissão de Constituição, Justiça e Cidadania (CCJ) deverá examinar amanhã o Projeto de Lei do Senado 122/08, proposto pelo Senador Marconi Perillo, do PSDB de Goiás. O PLS pretende alterar a Lei nº 8.112/90 - que dispõe sobre os servidores públicos da União - e exige que os órgãos indiquem no edital de abertura de cada seleção o cronograma de convocação dos aprovados para nomeação. Perillo afirma que tem se tornado bastante comum a não nomeação de aprovados em concursos, devido à legislação atual deixar na mão dos órgãos públicos a decisão sobre as nomeações. O senador defende que o fato de os candidatos aprovados dentro do número de vagas não serem convocados para assumirem o cargo caracteriza "abuso de poder de administradores públicos irresponsáveis e insensíveis ao interesse público e aos esforços dos candidatos". A matéria deverá ser decidida em caráter terminativo, e se for aprovada na comissão, irá para a Câmara dos Deputados. Confira aqui mais informações sobre o PLS.

Confusão da PRF está sendo resolvida

Poderá ser publicado esta semana, pela Polícia Rodoviária Federal (PRF) um comunicado oficial sobre a confusão referente às inscrições para o concurso da instituição. Na semana passada, a comissão da Funrio, organizadora da seleção, se reuniu com o procurador do Ministério Público do Rio de Janeiro (MP/RJ), Edson Abdon - que recomendou a suspensão do concurso - para definir as providências que serão tomadas a respeito das inscrições feitas mais de uma vez (para vagas em Estados diferentes) por um único candidato. A partir de agora passa a valer apenas a primeira inscrição feita pelo concorrente. Os outros cadastros serão invalidados. A Funrio garante também a devolução do dinheiro referente ao pagamento das taxas de inscrição repetidas. A organizadora afirmou ainda que colocará uma nota em seu site sobre o assunto. De acordo com a fundação, há cerca de 2,5 mil inscrições nesta situação.

Câmara nega isenção a doadores

O Projeto de Lei 68/7, (PL) de autoria do deputado Felipe Bornier (PHS-RJ), que isenta doadores de sangue de pagar taxas de inscrições em concursos públicos e vestibulares de universidades públicas foi rejeitado pela Câmara dos Deputados. A Comissão de Finanças e Tributação decidiu vetar o projeto na semana passada. Como o parecer da Casa é terminativo, o projeto será arquivado. De acordo com o relator, deputado Ricardo Barros (PP-PR), o PL é incompatível e inadequado com as questões financeiras e orçamentárias que regem as isenções de taxas de inscrição em concursos públicos. "Apesar de o projeto ter propósitos nobres, ele descumpra os requisitos exigidos pela Lei de Diretrizes Orçamentárias (LDO) de 2009", explica o relator. A proposta também havia sido rejeitada pela Comissão de Seguridade Social e Família. Apenas a Comissão de Trabalho, de Administração e Serviço Público aprovou a iniciativa.

cursos &
CONCURSOS

Eliane e Amanda entre os "briquedos cerebrais": desenvolvimento da concentração é um dos benefícios dessa metodologia

Deixe seu cérebro em forma

Jogos que estimulam a criatividade e desafiam o raciocínio lógico podem ser grandes aliados dos concurseiros

Luiz Freitas

luizfreitas.m@diariosassociados.com.br

Chegou a hora de "queimar as pestanas" e colocar a cabeça para funcionar. Estamos falando da ginástica cerebral, um método que procura estimular o cérebro, exercitando-o de modo a desenvolver uma maior velocidade de raciocínio, poder de concentração, foco, criatividade e lógica. Não por acaso, palavras-chaves para o sucesso em um concurso público. Os concurseiros da cidade começam a descobrir essa nova alternativa de estudo. Além disso, o método também desenvolve a au-

toestima, confiança, disciplina e perseverança do candidato.

A diretora da franquia Supera - que oferece o método em Natal -, Eliane Ferreira, explica que ele foi criado por um engenheiro do Instituto Tecnológico da Aeronáutica (ITA), cujo filho tinha problemas de concentração. "Ele utilizou o ábaco, uma ferramenta pedagógica, para o problema do filho. A partir da melhora da concentração e do poder de raciocínio, ele viu que poderia desenvolver um método utilizando jogos pedagógicos que estimulassem o raciocínio lógico, a criatividade e lateralidade (capacidade de enxergar múltiplas soluções para um problema). Não adianta apenas ser concentrado se o raciocínio não tem qualidade".

Segundo Eliane, o sistema ajuda o concurseiro a otimizar seu tempo. "Ele passa a estudar mais rapidamente, pois absorve melhor o conteúdo. E deixa de ter a dificuldade de se concentrar nas aulas e ter que estudar em casa tudo

aquilo que o professor explicou em sala, o que era perder tempo. Se ele 'perde' duas horas aqui, ganha muitas outras de vantagem depois". Outros benefícios apontados é que com um cérebro mais ágil, o candidato não corre o risco de ter "brancos" na hora da prova e controla melhor seu tempo. "Pegadinhas não existem, o que existe é um candidato que não consegue enxergar a realidade do exercício. Os jogos pedagógicos ajudam o aluno a ver as outras alternativas e a organizar seu pensamento". O ábaco, por exemplo, é usado para desenvolver cálculos matemáticos.

Essa "ginástica cerebral" é indicada para todas as idades. A diretora afirma que os alunos adultos começam a sentir os resultados já a partir do terceiro mês. É o desempenho do aluno em avançar nos desafios que irá determinar quanto tempo ele levará para completar o método, composto de quatro módulos. As aulas ocorrem uma vez por semana, com duração de duas horas.

Exercícios são usados para "aquecer"

Amanda Priscila Santos Costa, 24 anos, é aluna do Supera desde fevereiro deste ano. A concurseira mantém uma rotina intensa de estudos. Diariamente, estuda entre três a quatro horas por turno, além de frequentar um cursinho durante a noite. A primeira hora de estudos sempre é dedicada aos exercícios do método, uma forma de "aquecer" o cérebro para absorver os conteúdos jurídicos em seguida.

Bastante estudiosa, Amanda conta ter tido problemas com sua autoestima após ter enfrentado diversas batalhas por uma vaga no vestibular de

medicina e ter deixado o curso três semestres depois. "O método me ajudou a superar isso. Ganhei em autoestima, perseverança, criatividade e concentração. Uso o método sempre em meu dia a dia, as neuróbicas. Não vejo o estudo como algo massacrante, pois estou focando o resultado. Aqui somos estimulados a sair da zona de conforto e vencer pelo cansaço".

Amanda irá prestar vestibular para direito e resolveu ingressar no universo dos concursos para se ambientar com o futuro curso. Começou a frequentar um cursinho visando o concurso para

técnico administrativo do TRT do Ceará. Sua atual meta é chegar a juíza federal. Ela afirma não ter problemas para absorver as disciplinas jurídicas, nem a quantidade de conteúdos cobrados.

JOGOS PARA RACIOCINAR

- Xadrez
- Sudoku
- Palavras cruzadas
- Resta um
- Torre de Hanói
- Tamgram
- War
- Outros jogos de raciocínio e estratégia

Dezenove presos fogem de duas cadeias

Os fugitivos escaparam de Ceará-Mirim, por um túnel, e da Ribeira, através de um buraco

Dois fugas registradas na Grande Natal na madrugada de ontem resultaram em 19 presos que escaparam das grades durante o feriadão. A primeira ocorrência foi no Centro de Detenção Provisória (CDP), na Ribeira, por volta das 2h, de onde fugiram 13 homens. Pouco depois, seis presos conseguiram escapar da Delegacia de Polícia de Ceará-Mirim, distante 60km de Natal. Até o fechamento desta edição, nenhum dos fugitivos havia sido recapturado.

Segundo um agente civil que estava no plantão ontem, no CDP da Ribeira, os presos cavaram um buraco de cerca de 60 centímetros de diâmetro por 1,5 metro de comprimento para escapar. A cela onde eles estavam presos fica próxima à parede dos fundos do Fórum da Ribeira. O policial de plantão relatou que, na hora da fuga, os policiais ouviram um barulho estranho, que indicava uma possível movimentação externa, e foram conferir o que estava acontecendo. Os policiais colocaram uma escada para observar a cela

e notaram que o número de presos estava menor. Após realizarem a recontagem, constataram a falta de 13 homens e perceberam o buraco feito na cela.

Os fugitivos são Francisco Robson Lopes de Lima, Gutemberg Rabelo Lourenço, conhecido como Berg, Jaerte Eduardo da Silva, Luiz Henrique Lima da Silva, Marcio Pereira da Silva, Walcir do Nascimento, Gustavo Ferreira da Silva, Ivaniel Pinheiro do Nascimento, Josenilton Vital da Silva, Macial dos Santos Silva, Paulo Sérgio do Nascimento, Wallace Paiva de Castro e Manoel Soares da Silva. A fuga foi comunicada à Delegacia de Capturas (Decap) e as informações sobre os foragidos foram encaminhadas para o Departamento de Inteligência.

Túnel

Em Ceará-Mirim, a fuga dos presos também ocorreu através de um túnel. Segundo o capitão Fernandes, os detentos cavaram um buraco na Cela 2 e escaparam na madrugada. Os agentes só perceberam a fuga pela manhã, no horário em que é efetuada a passagem de turno e que os presos fazem a primeira refeição do dia. O curioso é que o buraco foi cavado por baixo do vaso sanitário da cela, que era usado para camuflar o túnel. Os policiais da de-

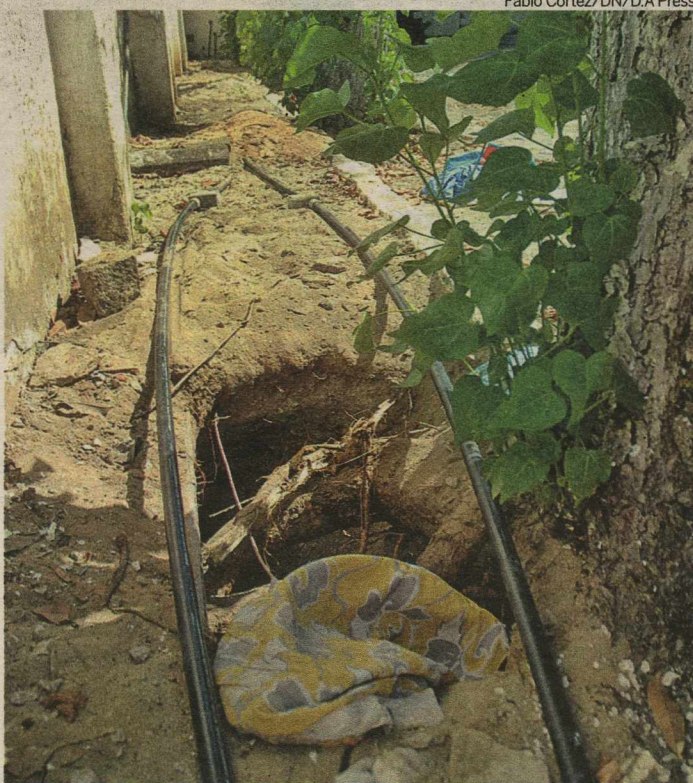

Fábio Cortez/DN/D.A Press

Em Natal, buraco que saía do CDP da Ribeira dava no estacionamento do Fórum

legacia local não souberam precisar as dimensões da escavação feita pelos presos.

Um policial da delegacia relatou à reportagem que ninguém ouviu nada durante o momento da fuga. "Nem as pessoas da rua perceberam a movimentação pela madrugada", justificou. Os pre-

sos que escaparam foram José Anderson Pinto da Silva, conhecido como "Mão"; Waldemilson Alves Machado; José Ademar Teixeira - o "Bodinho"; João Pereira Silva Neto; Josinaldo Vilela de Araújo, vulgo "Naldinho"; e Michiel Patrier Jacinto. Todos são acusados de roubo.

ARRASTÃO

TRÊS GAROTOS SÃO PRESOS

Dois adolescentes de 16 anos e uma criança de 11 anos foram apreendidos na manhã de ontem, dentro de uma residência na Rua Manoel Miranda, no Alecrim (Zona Leste de Natal). Eles foram pegos no momento em que faziam um arrastão. Antes de serem detidos, eles ainda amarraram as vítimas e as trancaram num dos cômodos. A polícia recuperou todo produto do roubo e ainda apreendeu duas armas calibre 32 de posse dos menores.

De acordo com a polícia, a ação se deu por volta das 11h30. Os dois adolescentes e a criança invadiram a casa e, armados, renderam dois homens, um de 48 anos e outro de 23 anos, amarraram com cordas e trancaram num dos quartos da residência. Depois daí, iniciaram o arrastão, pegando sete relógios, um aparelho celular, duas correntes, três alianças e um pingente, todos de ouro; um anel de prata, um aparelho DVD, um notebook, uma maleta de maquiagem, quatro carteiras com documentos e cartões de crédito, dois talões de cheques, um grill, dois pares de tênis, duas mochilas, duas bolsas, uma mala e ainda a quantia de R\$ 160.

A ação somente foi impedida depois que um vizinho ouviu gritaria na casa e acionou a polícia. A viatura chegou ao local, cercou a residência e conseguiu deter os dois adolescentes e a criança, recuperando o material roubado, apreendendo as armas e liberando as vítimas. Depois disso, os três foram levados à Delegacia de Plantão da Zona Norte e encaminhados a DEA. "Agora eles aguardarão a sanção do juiz", explicou um policial.

ASSASSINATO

HOMEM É MORTO NA ZN

Um homem identificado como Fábio Félix Medeiros, 19 anos, foi morto por uma dupla que estavam em um moto, na madrugada de ontem, no loteamento Brasil Novo, em Pajuçara. Os dois homens, ainda não identificados, encontraram Fábio e efetuaram vários disparos e a vítima morreu ainda no local. O padastro de Fábio, Josenildo da Silva, diz que não sabe do envolvimento do jovem com drogas.

REDINHA

Corpo de funcionário do IBGE é encontrado boiando na praia

Roberto Cavalcanti

robertocavalcanti.m@diariosassociados.com.br

O corpo do funcionário do Instituto Brasileiro de Geografia e Estatística (IBGE) Kleidston Richelmy Carlos, 31 anos, foi encontrado boiando embaixo da Ponte Newton Navarro, na praia Redinha. Segundo informações dos amigos e populares que se encontravam no local, o corpo de Keidston estava com hematomas, como os de quem havia sido espancado.

A vítima estava hospedada na Redinha com amigos, vindos do município de Currais Novos, para

aproveitarem o feriadão. Um colega da vítima, Wendel de Lima Bernardino, conta que estavam bebendo em casa e, por volta das 4h, Kleidston saiu e não voltou.

Por volta das 8h, umas colegas, sentindo sua ausência, resolveram procurá-lo e, ao verem uma movimentação de populares próximo à ponte, foram olhar, se deparando com a tragédia. Segundo o tenente Alberto, que foi até o local, as primeiras informações, de populares, eram de que o rapaz teria pulado da ponte na noite de domingo.

No entanto, os colegas, que dividiam a casa com Kleidston, dis-

cordam desta versão. "O corpo dele estava com marcas de pauladas. Ele pode ter sofrido um assalto e, possivelmente, por ele não estar de posse de nada de valor, bateram nele e jogaram na água," diz Wendel, ressaltando que no rosto e no tórax haviam nódulos parecidos como os de quem levou uma paulada e, nos braços e nas pernas tinham arranhões.

O funcionário público morava em Currais Novos e trabalhava no IBGE em Santa Cruz. A ocorrência foi registrada pela 13ª Delegacia de Polícia, na Avenida João Medeiros Filho, estrada da Redinha.



Fábio Cortez/DN/D.A Press

Amigos acreditam que Kleidston foi agredido e depois jogado na água

CRIANÇAS

HOMEM DÁ
EXEMPLO DE
DOAÇÃO

Uma ação solidária ocorre há dez anos no Dia das Crianças serve de exemplo de cidadania. O idealizador é um morador do bairro da Cidade da Esperança (Zona Oeste de Natal) que alegria os pequenos e vive um pouco da infância que nunca teve. Luciano Costa promove um dia repleto de brincadeiras, gincanas, apresentações de grupos de dança da comunidade e distribuição de lancheiras e brindes. Ontem, a Rua Areia Branca, próxima ao Detran, viveu o seu dia mais agitado do ano. Um palco montado na rua, acompanhado de equipamentos de som profissionais alegraram o dia da criançada. Mais de cem pequeninos assistiram, participaram e receberam prêmios nos concursos promovidos pelo "instrutor" Luciano. Comida de sacó, concurso de dança, apresentações de capoeira... E até os pais se aproximavam para ver.

É assim há dez anos. A ideia surgiu da tradicional falta de equipamentos de lazer do bairro e da vontade de Luciano em proporcionar instantes de alegria no dia em que as crianças são homenageadas. "Como nunca tive um dia assim e sei que muitas destas crianças também não têm essa oportunidade, resolvi montar uma programação. Fui atrás de colaboração e sempre contei com a ajuda de comerciantes e moradores", se orgulha. Luciano conta hoje com o apoio logístico da prefeitura. Já oferece estrutura de palco, som, iluminação e segurança. Os brindes e lancheiras também aumentou, mas ainda faltam. "Como não tem pra todo mundo, entrego por meio de jogos e concursos". Ele esclarece ainda que não quer ser candidato a nada: "Meu intuito é só ver a alegria dessas crianças".

Natalenses mostram sua fé

Ana Amaral/DN/D.A Press

Milhares de fiéis
compareceram à
procissão e à missa
dedicadas à Nossa
Senhora Aparecida

Jussara Correia

jussaracorreia.rn@diariosassociados.com.br

"Tudo por Jesus, nada sem Maria". Cantando esses versos, uma multidão de fiéis seguiu ontem em procissão para festejar o Dia de Nossa Senhora Aparecida, padroeira do Brasil, em Natal. Antes da caminhada pelas ruas do bairro de Neópolis, os devotos assistiram à missa celebrada na igreja que leva o nome da santa, localizada no mesmo bairro. O local recebeu muitas flores dos visitantes e estava decorada com bandeiras de todos os estados brasileiros. A celebração marcou o encerramento da festa em homenagem à padroeira, que durou 10 dias e contou, além da parte religiosa, com a programação social.

O padre Antônio Nunes, pároco da igreja de Neópolis - única paróquia da cidade que leva o nome da padroeira do Brasil -, disse que o culto não pode e nem deve parar em Maria. Antes de iniciar a celebra-



Crença na mãe de Jesus foi o elo entre os participantes das celebrações de ontem, que se concentraram em Neópolis

ção, que foi conduzida pelos padres Valdo e Francisco, padre Nunes falou à comunidade presente na igreja. "Não devemos fixar nossos olhos em Maria, mas em Jesus", disse. Na ocasião, ele lembrou de uma passagem bíblica na qual Jesus faz um milagre da transformação de água em vinho. "Esse milagre aconteceu depois que Maria o alertou, duran-

te um casamento em Caná, que o vinho tinha acabado. Então ela disse: 'faizei tudo o que Ele vos disser'. E dessa maneira devemos ouvir o que ela tem a nos orientar sobre Jesus", afirmou padre Nunes.

Em sua homilia, padre Valdo - representante da congregação Filhos de Santana - falou sobre o cuidado com a devoção à Maria. "Maria

foi a discípula mais fiel e perfeita de Jesus. Ela o acompanhava discretamente. Mas ser devoto não é apenas acender velas e pagar promessas. Ser devoto é imitar, é querer ser igual nas virtudes, na bondade, simplicidade de Maria. Ela também tinha seus ideais, seus planos de vida, mas disse 'sim' ao projeto de salvação", afirmou.

Católicos reafirmam sua devoção

Um grande sinal de fé estava nas mãos do funcionário público federal Francisco Felinto. Ele levou à missa e à procissão uma imagem da santa padroeira com cerca de um metro. A devoção surgiu há 10 anos, quando ele pediu à Nossa Senhora que o ajudasse a deixar a bebida.

Após receber a graça, passou a dedicar toda sua vida a ela. "E não foi apenas isso. No decorrer desses dez anos, recebi muitas outras bênçãos de Deus através da intercessão de Maria. Todos os anos venho à procissão, vou também à Aparecida do Norte, em São Paulo", disse.

O professor Izan Lucena é devoto de Nossa Senhora Aparecida há cinco anos e disse que ainda falta mais atenção da população para a santa e ao que ela representa. Ele disse que já fez diversos pedidos e todos foram atendidos. "Maria é um canal que nos leva a Jesus. É uma

mulher especial e não foi à toa que Deus a escolheu para ser mãe de Jesus", afirmou. E não são apenas os adultos que seguem os passos de Maria. O estudante Pedro Augusto Lima Rodrigues, 12 anos, também é devoto de Nossa Senhora Aparecida. "Acho legal que as crianças aprendam desde cedo a importância dela nas nossas vidas. Sempre rezo e faço pedidos à Maria e ela sempre me atende", afirmou.

Santuário que pode virar basílica foi aberto ontem

Fábio Cortez/DN/D.A Press

Sérgio Vilar

sergiovilar.rn@diariosassociados.com.br

A Igreja Católica recebeu ontem sua 74ª Paróquia e o Rio Grande do Norte o seu primeiro santuário candidato a se tornar basílica, já com processo em trâmite no Vaticano. O Santuário dos Mártires de Cunha e Uruaçu, no bairro de Nazaré (Zona Oeste de Natal) recebeu ontem mais de mil fiéis para assistir a missa inaugural e a posse de seu primeiro pároco, o padre Francisco das Chagas de Souza. O arcebispo metropolitano da capital, dom Matias Patrício esteve presente e assinou o decreto para criação oficial da paróquia e a nomeação do novo sacerdote da comunidade.

No domingo também foi criado o Santuário de Santa Rita de Cássia, em Santa Cruz, na Região do Agreste potiguar. A maior estátua

religiosa da América Latina, com 53 metros de altura, está sendo construída no município. A Arquidiocese pretende ainda criar outros três santuários com vista a promover o turismo religioso e estimular as romarias. Os outros três projetos são para a Capela dos Mártires de Cunha, em Canguaretama; o Monumento dos Mártires de Uruaçu, em São Gonçalo do Amarante; e a Catedral Metropolitana, em Natal.

Segundo o diácono José de Anchieta, do Santuário dos Mártires, um tempo considerado curto para um santuário ser nomeado basílica pelo Vaticano é de aproximadamente quatro anos. "As vezes demora muito". O critério é a constância de romarias e preparação religiosa da comunidade do entorno. A criação de uma paróquia também exige preparação de um mínimo de três anos.



A missa inaugural foi celebrada pelo padre Francisco das Chagas de Souza

Enquanto isso, a região visada é tratada como "meta pastoral", até estar preparada para receber a paróquia. O caso do bairro de Nazaré foi atípico. A paróquia foi criada de forma antecipada, em razão da construção do Santuário dos Mártires, inaugurado no dia 3 deste mês, Dia dos Mártires de Cunha e Uruaçu.

O Santuário dos Mártires está localizado na Avenida Miguel Castro. Tem capacidade para receber 1,3 mil pessoas sentadas e três mil em pé. O primeiro padre da paróquia, Francisco das Chagas de Souza traz a experiência de 17 anos de evangelização à frente da Paróquia de Santana, no conjunto Soledade 2, na Zona Norte.

Participe das
nossas promoções!

www.clubenatal.fm

Tá na Clube. Tá bom demais.

Sem trilhos para crescer

Transporte ferroviário é barato e seguro, mas as linhas são poucas e estrutura é precária

Luiz Freitas

luizfreitas.m@diariosassociados.com.br

Você já andou de trem? Se não, saiba que ele pode ser uma boa alternativa de transporte público na cidade. Seus usuários o apontam como um meio de transporte rápido, barato e eficiente. Outra grande vantagem é que ele é pontual, tendo hora certa para chegar e deixar as estações. Porém, investimentos nessa área poderiam ser uma boa saída para melhorar o fluxo de pessoas na área metropolitana de Natal. Atualmente, são apenas 54 quilômetros de trilhos, ligando a capital somente a Parnamirim, Ceará-Mirim e Extremoz.

O gerenciamento dos trens urbanos é feita pela Companhia Brasileira de Trens Urbanos (CB-

TU), criada em 1984 com essa finalidade. No estado, a CBTU opera duas linhas, a partir de Natal. A linha Norte une Natal a Ceará-Mirim, passando por Extremoz, num total de dez viagens por dia. Já a linha Sul vai de Natal a Parnamirim, 14 vezes ao dia. "Estamos transportando pessoas. Queremos uma interação maior com a sociedade e integração com as comunidades que vivem ao longo dos trilhos", afirma o engenheiro Eryl Bastos, superintendente da CBTU desde novembro do ano passado.

Os passageiros que andam de trem apontam o preço como um diferencial. Os trens urbanos transportam um público médio de 7,6 mil a 8 mil pessoas por dia. A passagem é subsidiada pelo governo federal. Seu custo total é de R\$ 3,65, mas são cobrados apenas R\$ 0,50 de cada passageiro (menos de 15% do custo total).

Econômico

O perfil do usuário é composto de trabalhadores, estudantes e professores vindos das cidades me-



Os roteiros ligam Natal a Ceará-Mirim, Parnamirim e Extremoz, em um total de 54 quilômetros, passando por 22 estações

tropolitanas para a capital, que chegam e partem ao longo das 22 estações do sistema. A costureira Maria Batista, 55 anos, utiliza o trem quase todos os dias. "Gosto bastante, é uma ótima alternativa para todos. Moro no Planalto e pego o trem para ir para Parnamirim resolver minhas coisas. É rápido e barato. Acho também mais seguro, sem assaltos. Não fosse o trem, muitos não teriam como ir de um lugar para outro".

A técnica em enfermagem Aparecida da Silva Queiroz estava andando de trem pela primeira vez e aprovou a experiência. "O preço é excelente. Para quem gasta, a saída é procurar a opção mais barata, pois temos que economizar e o trem se mostrou uma ótima alternativa. Pretendo andar agora todos os dias". Ela estava em companhia de outras colegas. "Fizemos uma reunião e resolvemos uma reunião e resolvemos andar no 'táxi da CBTU' para ver

como é". A indicação foi do colega Flávio Henrique Leite, 28, usuário diário do trem. Ele mora em Ceará-Mirim e trabalha em Parnamirim. Todos os dias, toma o trem quatro vezes. "E gasto apenas R\$ 2 por isso, enquanto que uma passagem de Parnamirim para Natal custa R\$ 2,80". Ele aprova o serviço, mas cobra melhorias. "É rápido, seguro e pontual, mas poderia ser melhor com uma limpeza melhor ou vagões novos".

Segurança é foco de constante preocupação

Everaldo Silva, 52, é maquinista há 22 anos. É ele quem conduz o trem, auxiliado por Ferino dos Santos, 49 anos de idade e 25 de profissão. O trabalho é diário, de segunda a sábado. Embora conduzam um colosso de ferro (apenas a locomotiva pesa cerca de 70 toneladas), o buzinaço é o som ambiente no local. Ferino, que a aciona constantemente, tem que avisar o óbvio: o trem está chegando e pode ser mortal. Além de advertência, a buzina serve para espantar aque-

les que teimam em sair do caminho no último segundo. São pessoas e veículos que se atrevem a cruzar os trilhos na hora imprópria. Há ainda aqueles que jogam pedras por diversão. Everaldo fala de acidentes e de como um maquinista é feliz ao conseguir evitá-los. Para ele, confiança é fundamental.

Andar de trem é lidar com o imprevisto no meio do caminho. Pensando na redução de acidentes, a CBTU aumentou o tempo de viagem da linha Sul em oito minu-

tos e da linha Norte em 13, o que significa redução de velocidade. A velocidade média do trem passou de 32Km/h para 29Km/h. Nos trechos urbanos, a velocidade é ainda menor. Parece pouco, mas tem dado resultados. Depois da redução, os danos causados em colisões com outros veículos têm sido minimizados, sem registro de vítimas fatais.

Historicamente, o maior número de acidentes envolve outros veículos e não atropelamento de pessoas. "Os motoristas

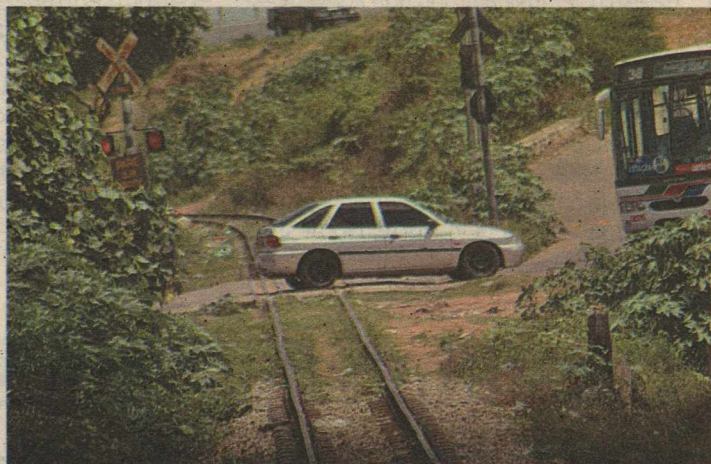

Muitos acidentes ocorrem com veículos que não obedecem à sinalização

desrespeitam as passagens de nível. Cruzam a linha com a maior displicência, sem parar. Fizemos uma ampla campanha de divulgação do artigo 212 do Código Brasileiro de Trânsito, que diz que o motorista, obrigatoriamente,

deve parar, olhar e escutar antes de cruzar uma passagem de nível", afirma Eryl Bastos. De acordo com o superintendente, existem 58 passagens regulares no sistema de trens, mas inúmeras outras feitas pela população.

Com 55 anos, máquinas deixam muito a desejar

Atualmente, são quatro locomotivas, uma delas inutilizada por um acidente ocorrido no ano passado. Das três restantes, duas estão em operação. De acordo com Eryl, a manutenção e trocas de peças é constante. A outra está sendo recuperada e voltará aos trilhos em breve. Todas elas datam de 1954. A linha Norte opera com cin-

co vagões de passageiros, enquanto a Sul leva três vagões. Um dos incômodos é o calor, pois o sistema de ventilação é precário. Películas azuis nas janelas amenizam a temperatura. Outro problema é que os vagões aparentam ser mais mal cuidados do que antigos, com um aspecto de sujeira. Em compensação, o trem oferece um ou-

tro olhar da cidade: seus trilhos cortam os bairros da periferia, mostrando uma cidade que está de costas, que não é vista.

VLT

Sobre o Veículo Leve sobre Trilhos (VLT), Eryl Bastos explica que ainda não há previsão quanto a sua implantação, mas que ele faz par-

te dos planos do governo federal para a modernização e expansão do sistema. "Estamos aguardando as definições. Falta a conclusão do projeto básico e também a liberação do orçamento. O que existe é um projeto definido de modernização do sistema com a substituição das atuais locomotivas pesadas pelo VLT, além da melhoria da linha

férrea. A intenção da CBTU é oferecer maior confiabilidade". A modernização possibilitaria diminuir o tempo de viagem, aumentando a oferta. Contudo, Eryl aponta como complementar o projeto do governo estadual para expandir a linha Sul até o município de São José de Mipibu, passando pelo futuro aeroporto de São Gonçalo do Amarante.

Um encontro com Villa-Lobos

Exposição nacional relembra a obra e os 50 anos da morte do maior compositor brasileiro

Não é à toa que Villa-Lobos é considerado o maior compositor brasileiro, título que, aliás, muito lhe desagradava. Preferia ser chamado de 'compositor do mundo', afinal, Bach e Mozart não são atribuídos à sua nacionalidade.

Não é o caso de negar sua raiz ou falta de patriotismo, tanto que retratou como ninguém a musicalidade brasileira, seus sons e ritmos em suas obras. Buscou o universalismo dos que pensam grande com a competência que só

o carioca nascido em cinco de março de 1887 poderia ter. Antes de sua revolução de estilo, a música produzida aqui era essencialmente música estrangeira feita no Brasil à moda barroca. Tuhú, como era chamado pela família, cresceu ouvindo música erudita, influenciado pelo pai, músico amador, e as rodas de choro da boemia carioca.

Mas já na década de 1910 se aventurou em uma viagem pelo Norte, Nordeste e

Centro-Oeste do país, pesquisando seu folclore e entrando em contato com estilos musicais diferentes dos que estava acostumado a ouvir. Dos pássaros, cachoeiras e folhas em movimento ele compôs grande parte de seu repertório, com a suíte A floresta do Amazonas, Saudades da selva brasileira e Uirapuru. Do contato com os cheiros, sabores, e paladares do país, nasceram as Bachianas brasileiras, versão nacional para os Concertos de Brandemburgo.

Aproveitou a música urbana da época, dançante, representada por choros, lunduns e maxixes e dedicou um caráter só seu na série Choros, escrita entre 1920 e 1929, que vai desde Choro número um, escrita para violão so-

lo, instrumento que dominava impecavelmente, até Choro 14. Mas para encontrar esse tom certo entre popular e erudito, ele viajou por toda a Europa, se estabeleceu em Paris por muitos anos e foi muito repreendido pela crítica, como Tom Jobim depois definiu como o "orgulho de ser o mais vaiado do mundo". Para manter a marca forte que imprimia em suas composições, ele não usava de meias palavras ou atitudes.

Músico foi muito repreendido pela crítica

O caminho para mistura o erudito com o popular

Quando chegou a Paris pela primeira vez, em 1923, perguntaram-lhe com quem iria estudar. A resposta foi ao mesmo tempo arrogante e humilde. "Não vim estudar com ninguém, vim mostrar o que fiz. Se gostarem, ficarei, senão, voltarei para a minha terra." Para compor uma nova música, ele colocava uma outra de sua autoria para tocar "para parecer cada vez mais comigo mesmo". Nenhum outro músico, das mais diversas nacionalidades, que chegava na Europa de um país atrasado musicalmente, como o Brasil daquela época, teve tanto êxito como Villa-Lobos. Consagrado no Brasil e no mundo, aceitou dirigir a Superintendência de Educação Musical e Artística à convite do Secretário de Educação do Estado do Rio de Janeiro, Anísio Teixeira, na época de Getúlio Vargas, tornando obrigatório o ensino de música e canto nas escolas.

Foi quando realizou o icônico concerto com 40 mil crianças. Com mais de mil músicas escritas, Heitor Villa-Lobos morreu há 50

anos. Para lembrar o compositor, o Arquivo Nacional no Rio de Janeiro está realizando a exposição Viva Villa!, que fica em cartaz até janeiro. Cenografia, artes plásticas, grafismos e cinema irão recriar a trajetória de Villa-Lobos através de uma viagem no tempo feita pelo espectador. Na primeira parte do passeio, que abraça o século 19 até a metade do século 20, a história de Villa-Lobos ainda no Brasil seguida de sua viagem para Paris é contada por painéis de textos, fotos, cartazes, pinturas, capas de discos, instrumentos musicais e pessoais. A casa da família, localizada no centro da cidade, foi reproduzida em escala real, bem como a tradicional Confeitaria Colombo, local que sua mãe trabalhou. Também são lembrados momentos marcantes da vida do compositor, como a apresentação na Semana de Arte Moderna e o desfile carnavalesco do Sôdade do Cordão, bloco criado pelo maestro. Durante todo o percurso, composições de sua autoria, como não poderia deixar de ser.

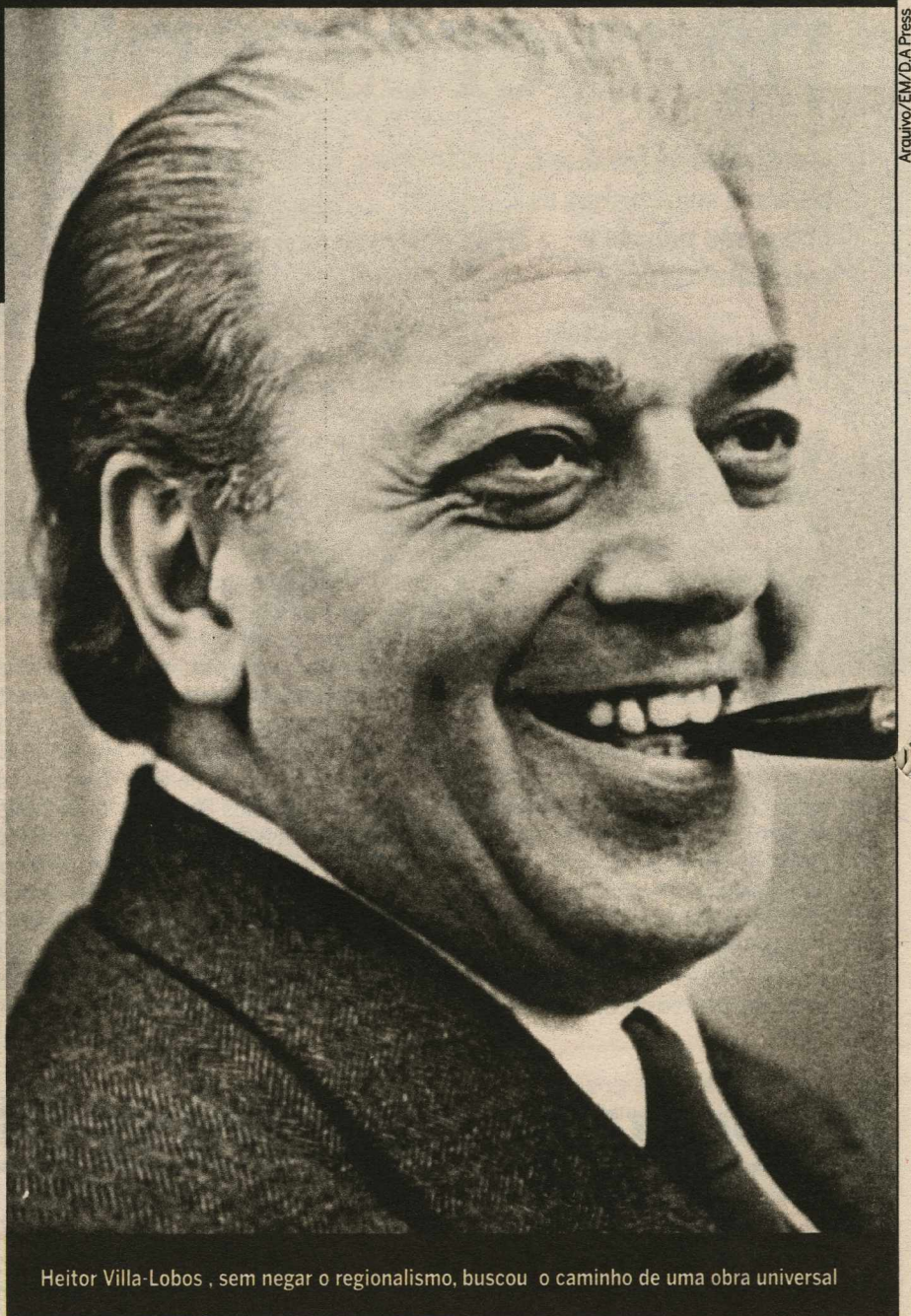

Heitor Villa-Lobos, sem negar o regionalismo, buscou o caminho de uma obra universal

Maestro a bordo do Trenzinho caipira

O segundo momento acontece a bordo do Trenzinho Caipira, em homenagem a um dos movimentos das Bachianas Brasileiras que leva o mesmo nome. O trajeto percorre os caminhos que a música de Villa-Lobos trilhou até ser reconhecido mundialmente, passando pelos vagões Sertão, Paris, Anos 30/40, Amazônia e Américas. A mostra é seguida de uma parte dedicada ao público infantil. Durante sua vida, Villa-Lobos adaptou melodias infantis e cantigas de roda e possuía um gosto particular por fabricar pipas. O espaço Papagaio de Moleque terá figuras do folclore, computadores, instrumentos musicais e materiais para a confecção de brinquedos artesanais. Viva Villa! ainda aborda as participações de Villa-Lobos no cinema. Serão exibidos os filmes Deus e o Diabo na Terra do Sol e Terra em Transe, de Glauber Rocha.

O Descobrimento do Brasil, de Humberto Mauro, Macunaíma, de Joaquim Pedro

de Andrade, Menino de Engenho, de Walter Lima Jr., entre outros para os quais o maestro compôs a trilha sonora, além da cinebiografia Villa-Lobos, de Zelito Vianna. Para tocar na memória, entrevistas, depoimentos, fotos e registros sonoros de músicos como Tom Jobim, Edu Lobo, Nelson Freire, Raphael Rabello e Yamandu Costa. Concluindo a série de eventos, uma vez por semana o pátio central do Arquivo Nacional vai receber concertos de solistas, orquestras, teatros e balés. Heitor Villa-Lobos morreu em 17 de novembro de 1959. Mas sua obra está aí, disponível, viva. Em sua vida, ele sempre primou pelo lado humano do trabalho. Segundo ele, existem três tipos de compositores "os que escrevem música-papel, seguindo regras ou modas, os que escrevem para ser originais e realizar algo que outros não fizeram e, finalmente, os que escrevem música porque não podem viver sem ela. Só a terceira categoria tem valor".



FLÁVIA FREIRE
e-mail: flaviastreire.rn@diariosassociados.com.br

social

DEU NO twitter

@flastreire

@freireneto - A BAND entrevistando José Sarney? Pow, deveriam esquecer esse cara!

BOMBOU!

E essa está prestes a explodir, mesmo. Um parlamentar que, recentemente disputou cargos marjoritários, está sendo investigado por envolvimento com dois bancos em operações prá lá de ilegais. O que nos resta é esperar para ver e... lamentar.



Fotos: Flavia Freire/DN/D.A Press

Diretor do DER/RN, Jader Torres sorria ao lado da esposa Paula Passos



O humorista também arrancou gargalhadas das jornalistas Éliada Mercês e Ivana Negrão

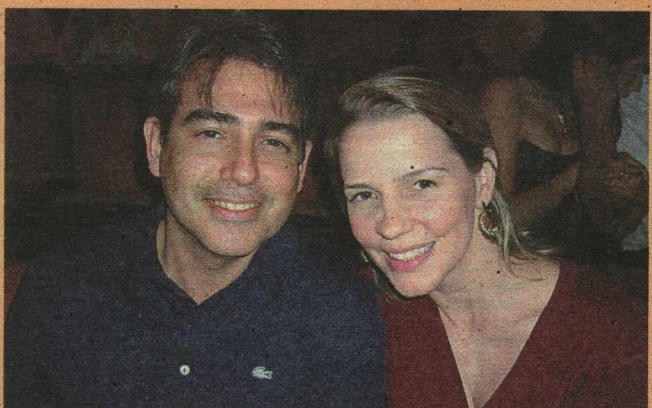

Até o tímido presidente da Braseco, Henrique Muniz, se rendeu às piadas, junto a linda Renata Passos Muniz

SE LIGA, NATAL!!!

Minha gente! A insegurança nas paradas de ônibus de Natal assusta! A criminalidade nos pontos da cidade é tanta, que pode ser vista diante de órgãos públicos. Aqueles mesmos que deveriam assegurar proteção - segurança, mesmo! - e uma melhor estrutura, ou pelo menos, uma maior frequência na manutenção. Vide paradas da Ulysses Caldas...

Ana Amaral/DN/D.A Press



Anna Maria Cascudo Mais um capítulo em sua vida

Hoje, todas as homenagens da coluna vão para a filha de um dos maiores orgulhos do estado, o escritor Câmara Cascudo, Anna Maria Cascudo. Primeiro pela pessoa que é, e pelo que representa para o Rio Grande do Norte como conferencista, feminista, guardiã da memória do pai. Sem falar do quão atuante é na Associação do Ministério Público, Associação das Escritoras e Jornalistas (Ajeb) e como fundadora da Academia Feminina de Letras. Nosso parabéns e todo respeito.

Anna Maria Cascudo comemorando um novo ano

Mais velinhas para...

- // Christina Posadzki, empresária do turismo e mãe da empreendedora e DJ Karol Posadzki;
- // Renomado advogado, José Daniel Diniz;
- // Sávio Souza, inspiração da diretora artística da Edtam, Wanie Rose.

Juliana Celli/Divulgação



Alecrim Futebol Clube e a solidariedade no "Dia das Crianças"

Grande exemplo no esporte!

Antes de enfrentar o São Raimundo (PA) no próximo domingo, os jogadores do Alecrim doaram muita alegria às crianças do Orfanato Lar Feliz, no bairro de Cidade Satélite. No início da tarde de ontem, antes do treino, os atletas alviverdes entregaram brinquedos na instituição que abriga cerca de 20 crianças em situação de risco.

Campanha Natal

O Dia das Crianças passou, mas tem muitas delas que precisam de nossa ajuda. Que tal dar aquela força à Apae-Natal a arrecadar fundos para as festividades natalinas da instituição? A diretoria já começou a trabalhar a "Campanha Natal" para tornar possível a confecção de kits escolares, fardamentos para 2010, além de uma bela cesta básica para os alunos.

Tamo Junto

Cantamos a bola aqui na coluna e não foi diferente. O show do Marco Luque: *Tamo Junto*, foi um arraso. Na plateia lotada, o que já era de se esperar, muita gargalhada. Mas o impagável, mesmo, foi o convidado especial do stand-up comedy - o Batman - dando um mega susto no humorista. Para quem ainda não conhece, Batman é o morcego de estimação do TAM, que de vez em quando, dá uma revoada no palco.

Outubro Rosa

A cura em cor-de-rosa. No mês mundial de conscientização sobre o câncer de mama, a Sociedade de Mastologia do Rio Grande do Norte realiza o movimento "Outubro Rosa", chamando atenção para esta doença que tanto assusta, mas que se diagnosticada cedo, tem enormes chances de cura. Quer participar? Basta vestir aquela camiseta cor-de-rosa, e no caso de empresários mais ousados, vale até iluminar as fachadas com a cor! www.mulherconsciente.com.br

programação

destaquehoje

ATRAÇÃO // TV INTERTV



Pedro Paulo Figueiredo/CZJ

ANA MARIA BRAGA COMANDA AS MANHÃS DA GLOBO

resumonoelas

GLOBO

MALHAÇÃO

Juliana acompanha Ubiracy à delegacia. Mauro fica com ciúme de Kátia ao saber que ela fará par romântico com Ricardo Ranieri. Bruno surpreende Ubiracy e Juliana ao surgir na delegacia confessando que é culpado pelo incêndio. Ubiracy vê contradições no depoimento do rapaz e não fica totalmente convencido de que ele seja culpado. Domingas elabora um plano para descobrir se Caio é culpado pelo incêndio e pede que Marina não o denuncie por enquanto.

CAMA DE GATO

Rose revela para o delegado o que ouviu na noite em que Gustavo desapareceu. Após a saída de Rose, Alcino conta uma história ao delegado. Verônica fica feliz por Alcino ter pouco tempo de vida e pensa em como conseguir a parte dele na empresa. Alcino decide investigar a morte de Natasha. Gustavo entra em uma fila de bóias-frias para conseguir um emprego. Gustavo reclama da comida. Verônica interrompe o questionamento de Alcino e simula estar desamparada, na tentativa seduzi-lo.

CARAS & BOCAS

Bianca pede para a avó convencer Xico a fazer tudo o que ela pedir. Pelópidas reage aos comentários de Dafne e se mantém fiel a Judith. Mercedes avisa Frederico que o exame de DNA ficou pronto e que o resultado será apresentado na presença dele e de Cléo. Bianca descobre que não foi avisada da reunião e decide ir à empresa. Jaques revela que a reunião foi convocada por causa de Dafne. Bianca surge com Felipe e confronta o avô.

VIVER A VIDA

Betina pensa em Carlos, mas não admite a possibilidade de uma infidelidade conjugal. Em uma boate em Búzios, Marcos repara em Dora dançando e se lembra de Helena. Renata interrompe uma consulta de Regina para procurar uma garrafa de vodka. Helena tenta tranquilizar Ariane, que está apreensiva por causa da cirurgia de Marta. Um garçom reclama com Dora por ter derrubado sua bandeja e Marcos paga o prejuízo. Helena pede que Osmar convide Luciana para o desfile em Petra.

RECORD

BELA, A FEIA

Ataulfo vai em direção ao quarto, enquanto Bela se esconde atrás da porta. Dinho entra e não percebe que Bela está escondida. Bela solta as amarras de Bernardo e os dois fogem do cativeiro. Nati e Max se entendem depois que ela esclarece a história dos salgados. Dinho e Ataulfo ficam perplexos por não encontrarem Bernardo. Bela fica aflita por Rodrigo não atendê-la. Bernardo vai à casa de Adriano e conta do sequestro. Ele revela que Bela o salvou e que não irá fazer nada para prejudicá-la. Adriano fica perplexo.

PODER PARALELO

Lígia tem certeza de que Baruel é do grupo do Guri. Juraci confessa a Fernanda que, apesar do namoro dos dois ter sido breve, ele nunca a esqueceu. Tony e Felipe rendem Baruel. Tony liga para Bruno do celular de Baruel e faz uma ameaça para que Paulo seja solto. Mimi coloca o DVD para rodar. Todos prestam atenção às imagens e à narração, que conta a trajetória da vida de Guri, o Bruno Vilar. Bruno não se conforma com o que Tony fez. Ele diz a seus aliados que quer ver sangue.

SBT

VENDE-SE UM VÉU DE NOIVA

Marize liga para Eunice e diz que não vai mais dopar Gustavo, pois está preocupada. As duas conversam a respeito do plano. Tia Cora ouve tudo. Isabel diz a Josias que eles vão ter de abrir mão da metade do dinheiro da indenização. Manuela convida os amigos para uma festa em casa. Homero conta a Rita e Eliana que Gustavo viajou para a Espanha com Marize. Rita fica com ódio de Gustavo. Eliana fica apática. Os vizinhos começam a reclamar da baderna na casa de Manuela.

hojenatv

TV PONTA NEGRA

05:30	SHOW DA FÉ	07:00	IGREJA MUNDIAL	08:15	MAIS VOCÊ
06:00	JORNAL DO SBT - EDIÇÃO DA MANHÃ	07:30	VIDEO CLIPES	09:37	GLOBO NOTÍCIA
		08:00	DIA DIA	09:40	TV GLOBINHO
07:00	DEUS TE QUER	12:30	JORNAL DA BAND	11:50	RN TV (PRIMEIRA EDIÇÃO)
		13:00	VIDEOS CLIPES	12:40	GLOBO ESPORTE
08:00	SORRINDO CARROSSEL ANIMADO	14:00	IGREJA UNIVERSAL	13:15	JORNAL HOJE
		15:00	AS ACENTURAS DE JEFF CORWIN	13:45	VIDEO SHOW
09:00	BOM DIA E CIA	15:55	MÁRCIA	14:30	VALE A PENA VER DE NOVO
11:30	PATRULHA POLICIAL ESPORTE	17:35	BRASIL URGENTE	17:37	GLOBO NOTÍCIA MALHAÇÃO
		19:20	JORNAL DA BAND	17:40	CAMA DE GATO
12:00	AS VISÕES DE RAVEN	20:15	UMA ESCOLINHA MUITO LOUCA	18:10	RN TV (SEGUNDA EDIÇÃO)
13:15	CHAVES	21:00	SHOW DA FÉ	19:00	CARAS E BOCAS
14:15	CINEMA EM CASA	21:30	CAMPEONATO BRASILEIRO	19:15	JORNAL NACIONAL
16:30	CASOS DE FAMÍLIA	23:45	JORNAL DA NOITE	20:45	VIVER A VIDA
		00:30	A NOITE É UMA CRIANÇA	21:50	FUTEBOL 2009
17:30	PROGRAMA DO RATINHO	01:30	ESPAÇO VIDA VITORIOSA	23:50	JORNAL DA GLOBO
18:30	EU, A PATROA E AS CRIANÇAS			00:25	PROGRAMA DO JÓ
18:50	60 MINUTOS			01:55	INTERCINE
19:30	QUAL É O SEU TALENTO?			03:40	CORUJÃO
20:05	O MISTÉRIO DA ILHA				
21:05	VENDE-SE UN VÉU DE NOIVA				
21:55	UM CONTRA CEM				
22:40	SBT REPÓRTER				
23:20	JORNAL DO SBT - EDIÇÃO DA NOITE				
00:40	OZ				
01H30	CHEFE EM CASA - REPRISÉ				
02:00					

16:15	TARDE RECORDS KIDS	10:45	CASTELO RÁ TIM BUM
16:45	PROVA DE AMOR	11:15	OS SETE MONSTRINHOS
17:30	DESENHOS TROPICAL	11:30	ZOOBOOMFOO
19:30	NOTÍCIAS (EDIÇÃO DA NOITE)	12:00	TVU NOTÍCIAS (PRIMEIRA EDIÇÃO)
		12:30	PONTO A PONTO
20:15	JORNAL DA RECORD	13:00	DIVERSIDADE
21:30	BELA, A FEIA	14:00	O PEQUENO GEORGE
22:00	PODER PARALELO	14:30	CYBERCHASE
23:00	SUPER TELA	15:00	OS AMIGOS DA MISS SPIDER
		15:15	OS SETE MONSTRINHOS
		15:30	VILA SÉSAMO
		16:00	O MUNDO DO MUNDO
		16:30	REDONDO DE OLIE
		17:00	COCORICÓ
		17:15	SHAUN, O CARNEIRO
		17:30	JIM NO MUNDO
		18:00	DA LUA DOUG
		18:15	ARTHUR
		18:30	CASTELO RÁ TIM BUM
		18:45	TVU NOTÍCIAS (SEGUNDA EDIÇÃO)
		19:10	DIVERSIDADE
		20:00	A UWE
		21:00	JORNAL DA CULTURA
		21:40	METROPÓLIS
		22:10	ENSAIO
		23:10	CULTURA MUNDO

cinema

ESPECIAL

Curta Petrobras às Seis. Curtas-metragens com o tema "Projeção". O presidente dos Estados Unidos (PE, 2007 lado), de Camilo Cavalcante; "O brilho dos meus olhos" (RJ, 2006), de Allan Ribeiro, e "Super-herói fora de série" (SP, 2006), de Ale McHaddo e Paulo de Tarso. Cinemark 3. 18h. 16a. Entrada franca.

Up - Altas aventuras (UP, EUA, 2008). Animação. De Pete Docter. Um velhinho viuvo passou a vida sonhando em explorar o planeta e viver plenamente a vida. Até que um plano mirabolante invade sua cabeça teimosa: fazer sua casa inteira levantar voo através de balões e transportá-la dos Estados Unidos a um lugar em meio às montanhas da Venezuela. Cinemark 5 (dub). 14h30, 16h45. Moviecom 7 (dub). 15h50. L.

ESTREIA

Flordelis, basta uma palavra para mudar (Brasil, 2009). De Marco Antônio Ferraz e Anderson Corrêa. Flordelis, Reynaldo Gianecchini, Leticia Sabatella, Deborah Secco. Baseado em fatos reais, o filme conta a história de Flordelis, uma professora e ex-moradora da favela do Jacarezinho, Rio de Janeiro, e sua luta para adotar 50 crianças. Perseguida pela polícia, ela foi ajudada por Herbert de Souza (Betinho) e, em contrapartida, ajudou um ex-traficante do crime a se formar em Direito. Moviecom 3. 14h15, 17h40, 19h30, 21h20. 14a.

Coração Vagabundo (Brasil, 2009). De Fernando Grostein Andrade. Caetano Veloso, Paula Lavigne, Pedro Almodóvar, Michelangelo Antonioni, Gisele Bündchen. O documentário penetra-se na intimidade de Caetano Veloso, acompanhando-o em duas turnês, nos EUA e no Japão. Diante da

câmera, ele se prepara nos bastidores e confessa alguns momentos de insegurança - como quando lamenta supostas falhas no seu inglês numa entrevista no rádio. Moviecom 3. 16h05. 10a.

9 - A Salvação (9, EUA, 2009). Animação. De Shane Acker. Produzido por Tim Burton, conta a história do boneco de número 9, que ganha vida. Ele se encontra num mundo pós-apocalíptico em que os humanos foram dizimados. Por acaso, encontra uma pequena comunidade de outros como ele, que estão escondidos das terríveis máquinas que vagam pela Terra com a intenção de exterminá-los. 9 convence os demais que ficar escondido não os levará a nada, e precisam descobrir por que as máquinas querem destruí-los. Cinemark 3. 14h10, 16h, 19h25, 21h25. Moviecom 1. 15h50, 17h35, 19h20, 21h05. 10a.

Anticristo (Antichrist, Dinamarca/França/Alemanha/Itália/Polónia/Suécia, 2009). De Lars Von Trier. Charlotte Gainsbourg, Willem Dafoe. Um casal devastado pela morte de seu único filho se muda para uma cabana isolada na floresta Ede, onde coisas estranhas e obscuras começam a acontecer. A mulher é uma intelectual escritora que não consegue se livrar do sentimento de culpa pela morte do filho, e ele, um psicanalista, tenta exercer seu meio de trabalho para ajudar a esposa. Cinemark 7. 14h. 18a.

Bastardos Inglórios (Inglorious Bastards, EUA/Alemanha, 2009). De Quentin Tarantino. Brad Pitt, Diane Kruger, Mélanie Laurent. Na França ocupada pelos nazistas durante a Segunda Guerra, grupo de soldados judeus americanos tem como missão espalhar o terror pelo Terceiro Reich. Cinemark 2. 14h20, 17h50, 20h55. Moviecom 6. 14h45, 17h45, 20h45. 18a.

CONTINUAÇÃO

Salve geral (Brasil, 2009). De Sérgio Rezende. Andréa Beltrão, Michel Gomes, Lee Thalor. Lúcia é a professora de piano que vê o filho adolescente ser preso após este se envolver num acidente de carro. Atrás das grades, o jovem toma partido de um grupo de presidiários chamado Comando. A mãe, que em suas visitas ao presídio acompanha o cotidiano do filho, logo passa a fazer parte daquele mundo. Cinemark 4. 15h, 17h40, 20h30. Moviecom 5. 16h45, 20h35. 16a.

Gamer (Gamer, EUA, 2009). De Mark Neveldine e Brian Taylor. Michael Hall, Zoe Bell, Milo Ventimiglia. Num futuro próximo, um revolucionário videogame online será a mais popular forma de diversão. Semanalmente, milhões de internautas assistem condenados lutando para sobreviver como se fossem personagens virtuais em um videogame. Kable, um prisioneiro, se tornará a grande estrela deste jogo. Cinemark 5. 19h. Moviecom 2. 18h10, 21h40. 16a.

Tá chovendo hambúrguer (Cloudy With a Chance of Meatballs, EUA, 2009). De Phil Lord e Chris Miller. Animação. Uma adaptação animada do livro infantil escrito por Judi Barrett e Ron Barrett conta a estória de um cientista com ótimas intenções tenta acabar com a fome no mundo. Ao menos para a população da pequena cidade de Chewandswallow, tudo parece perfeito quando começa a chover sopa, nevar puré de batatas e vem uma tempestade de hambúrgueres. O cientista só não imaginava que isso iria causar um problema de proporções globais. Cinemark 6 (dub). 15h15, 17h30, 19h35, 21h40. Moviecom 4 (dub). 15h25, 17h20, 19h15, 21h10. L.

A verdade nua e crua (The Ugly Truth, EUA, 2009). De Robert Luketic. Gerard Butler, Katherine Heigl. Uma produtora de um programa matutino tem problemas emocionais e cuja busca pelo Sr. Perfeito a deixou irremediavelmente solteira. Ela está prestes a ser "acordada" de forma brusca quando seus chefes a colocam frente a frente com uma intrínseca personalidade da TV que promete despear a verdade nua e crua sobre o que faz os homens e as mulheres balançarem. Cinemark 7. 16h20, 18h30, 20h40. Moviecom 7. 18h, 20h, 22h. 14a.

Os Normais 2 - A Noite Mais Maluca de Todas (Brasil, 2009). De José Alvarenga. Fernanda Torres, Luiz Fernando Guimarães, Vani e Rui se veem diante da crise dos 13 anos e resolve tomar uma atitude para apimentar a relação: realizar uma de suas fantasias mais loucas - um ménage à trois. Em sua busca na noite carioca por alguém que tope embarcar na aventura eles encontram as mais diferentes figuras. Cinemark 1. 14h45, 16h30, 18h15, 20h05, 22h. Moviecom 2. 16h35, 20h05. 14a.

Se beber não case (The Hangover, EUA, 2009). De Todd Phillips. Bradley Cooper, Heather Graham. Em Las Vegas para realizar uma despedida de solteiro, três amigos e padrinhos de casamento acabam se perdendo do amigo noivo depois de uma noite de bebedeiras. Agora eles precisam reconstituir todos os passos que deram para encontrar o companheiro. Cinemark 5. 21h10. 14a.

SERVIÇO

Cinemark (Shopping Midway Mall). R\$ 11 ou R\$ 5,50, o dia todo. Todo dia, uma sessão às 15h sai ao custo de R\$ 4 ou R\$ 2.3620-3530. Moviecom (Praia Shopping). R\$ 9 ou R\$ 4,50, o dia todo. 3236-3350.

astros

ÁRIES (21/03 a 20/04)

Esse pode ser um daqueles dias em que você vai acordar desanimado, sem a menor vontade de sair da cama. Mas um pouco de pessimismo às vezes nos ajuda a crescer, e as áreas mais beneficiadas seriam a financeira e a do romance.

TOURO (21/04 a 20/05)

Uma conjunção astral desfavorável indica um dia tenso para você. A maior causa disso deve ser uma postura desequilibrada e inflexível da sua parte. Portanto, para reverter essa tendência, ao invés de tentar impor a sua opinião - experimente considerar o ponto de vista dos outros também.

GÊMEOS (21/05 a 20/06)

É bem provável que você esteja um tanto melodramático. Mas uma influência positiva o ajudará a sair do buraco no qual se sente preso atualmente. Seja um pouco mais usado em suas ideias e atitudes e seu humor deve melhorar em pouco tempo.

CÂNCER (21/06 a 22/07)

Aspectos contrários podem influenciar negativamente o relacionamento em áreas-chave da sua vida cotidiana (família e amigos), resultando em tensão e desentendimento. Cabe a você restaurar o equilíbrio na sua vida, eliminando pontos de atrito.

LEÃO (23/07 a 22/08)

A menos que você se polície, sua conta bancária pode levar uma grande dentada hoje, e as suas economias podem sofrer um grande abalo. Você se sacrificou tanto para chegar aonde está. Mas basta um pequeno descuido para por tudo a perder.

VIRGEM (23/08 a 22/09)

Procure ser cauteloso em relação ao que fala, e como fala hoje, principalmente ao se relacionar com pessoas influentes. Sua postura e seus comentários estarão sendo julgados e analisados o tempo todo, e o menor deslize pode resultar numa opinião negativa sobre a sua pessoa.

LIBRA (23/09 a 22/10)

Para criar um ambiente harmônico no seu trabalho ou em sua casa hoje, o melhor caminho é dando mais ênfase aos elogios do que às críticas. Essa postura não só lhe deixará mais tranquilo, mas também influenciará positivamente o relacionamento com as pessoas ao seu redor.

ESCORPIÃO (23/10 a 21/11)

Procure ter certeza que tem condições de voltar atrás em qualquer compromisso firmado hoje, pois a sua reputação pode estar em jogo. Seria menos danoso para você se perdesse um negócio do que se perdesse a sua credibilidade.

SAGITÁRIO (22/11 a 21/12)

Procure pesar suas palavras com cuidado hoje, principalmente ao conversar com pessoas sensíveis e inseguras. Um comentário impensado da sua parte pode deixar uma cicatriz difícil de curar.

CAPRICÓRNIO (22/12 a 20/01)

Você hoje vai querer distância de situações que possam colocá-lo em evidência, preferindo ficar em segundo plano onde se sentirá mais confortável. Portanto, prefira trabalhar nos bastidores, pois é onde terá mais chances de brilhar.

AQUÁRIO (21/01 a 19/02)

Você hoje estará num ritmo bastante acelerado e o resultado é muita impaciência e uma certa má-vontade para com os outros. Tente controlar essa tendência, respire fundo e pense duas vezes antes de abrir a boca.

PEIXES (20/02 a 20/03)

Embora você possa não ter tanto controle quanto gostaria de ter sobre questões importantes relativas à sua carreira, aqueles que têm estarão agindo levando em consideração os seus interesses. Não se preocupe antes da hora.

oito erros

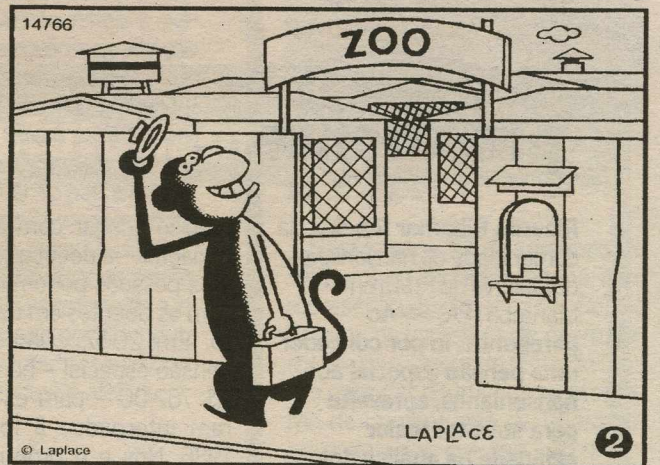
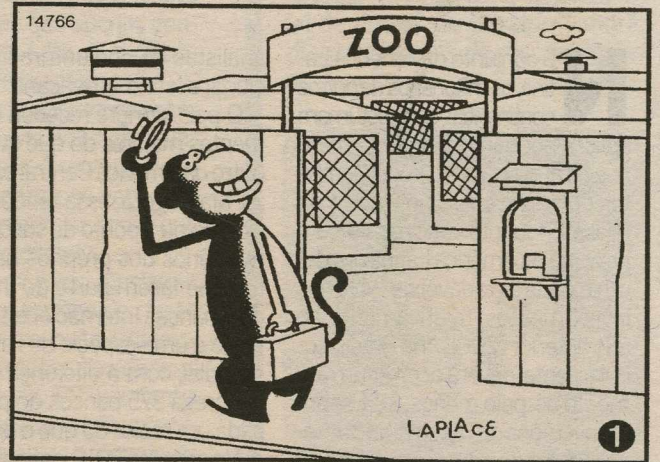

Destruir os restos de algo (bras.)	Prerrogativa dos parlamentares só serem julgados pelo STF	Acusação que levou Oscar Wilde à prisão	A Região dos Pampas (abrev.)	Prêmio que homenageia os melhores do Carnaval carioca
Passei pelo filtro	Virtude	B E M	Apartamento (abrev.)	Sinais sonoros de fábricas
Peça de madeira do caramanchão	Exerce a monarquia	Milho, em inglês	Em + as (Gram.) 201, em romanos	Centro de Processamento de Dados
Discórdia; desacordo	Contração excessiva da pupila (Med.)	Letra sagrada dos maçons	Imposto Territorial Rural (sigla)	Sufixo presente em "nitrila"
Indicação boa	Renovar (a bateria do celular)	Bico; agulhão	(?) -in, massagem sedativa	Apelido do Pintor das Mulatas
Extravio; sumiço	Depuração artificial do sangue	Épocas	Eu, em italiano	Sua falta mata por asfixia
Direito do idoso, nos meios de transporte	Poeta (p.ext.)	Tecla de micros	Ave australiana	(?) na manga: "arma secreta"
Lugares disponíveis	Depu- ração artificial do sangue	Interjeição de dúvida	(?) de Barros, político	
Decalítro (símbolo)				
Cidade baiana				

RESPOSTAS

E	S	S	A	N	A	D	A	R	T	E
H	S	S	A	P	T	A	N	D	A	R
R	O	B	E	M	C	O	R	N	A	N
F	R	E	N	I	C	O	S	E	C	P
C	O	E	I	M	P	A	R	T	X	I
D	I	V	E	R	T	G	E	N	C	I
D	I	C	A	D	I	A	L	I	S	E
P	E	R	A	D	A	L	L	E	D	E
P	E	R	A	T	U	I	D	A	D	E
I	E	A	E	D	O	I	O			
V	A	G	A	S	A	E	U			
D	A	L	A	D	E	M	A	R		
P	O	R	T	O	S	E	G	U	R	O

Solução: 1 - Ponta do telhado à esquerda. 2 - Trave que sustenta placa Zoo. 3 - Quina da parede entre a tela e o telhado da jaula central. 4 - Lateral da placa Zoo, à direita. 5 - Base de apoio do guichê da bilheteria. 6 - Lábio do macaco. 7 - Friso em torno da tela da jaula à esquerda. 8 - Rabo do macaco.

5	2	7	8	3	4	1	9	6
3	1	8	9	6	5	2	7	4
4	9	6	2	1	7	3	8	5
1	7	5	4	8	9	6	2	3
2	8	4	3	5	6	9	1	7
9	6	3	1	7	2	5	4	8
6	5	1	7	2	8	4	3	9
8	3	9	6	4	1	7	5	2
7	4	2	5	9	3	8	6	1

5	6	8	3	9	2	4	1	7
9	1	4	8	7	5	6	2	3
2	3	7	1	6	4	5	8	9
7	5	1	9	4	8	2	3	6
8	4	6	2	5	3	7	9	1
3	9	2	6	1	7	8	4	5
6	8	3	5	2	1	9	7	4
1	7	9	4	8	6	3	5	2
4	2	5	7	3	9	1	6	8

sudoku

2	7		3					6
		9			2			4
9	6	2		7	3			
7		4				2		
			5	6		1	7	
				2				
6		1		8				
8		9		4			5	
			9	3				

		8			2	4	1	7
					5		2	
2			1					
				4	8			6
	4						9	
3	9	2		1				
			5					
1		9		8				5
		5	7		9			

O LIVRO DA DÉCADA

GUINNESS WORLD RECORDS 2010

O LIVRO DA DÉCADA

DOWNLOAD GRATUITO DE IMAGENS E VÍDEOS INÉDITOS

JÁ NAS LIVRARIAS

www.guinnessworldrecords.com/br



ASSIS CHATEAUBRIAND

"Um preconceito pode, às vezes, ser mais nocivo e ruinoso a uma sociedade do que o mais abominável dos crimes".
(in "Esplêndido isolamento" - 9.2.1931)

Vozes do estrangeiro sobre a economia latina

No conjunto da América Latina, os milionários de outros continentes, que costumam aplicar poupanças aqui, afirmam que no ano de 2010 vai chover muitos dólares e euros no roçado do Brasil. Enquanto vaticinam para o restante da América Latina um declínio nada agradável de 24% nos investimentos, relativamente ao ano anterior (2008), no Brasil, isoladamente, deverá ocorrer um aumento de, pelo menos, 21% sobre as inversões do mesmo ano anterior. É uma diferença que, talvez, se torne inacreditável para muitos

analistas da conjuntura internacional e latino-americana.

O país sempre recebeu investimentos maiores do que qualquer outro da América Central para baixo. Mas, agora, essa tendência se exasperou a ponto de suscitar comentários dos próprios banqueiros que fazem parte do Instituto de Finanças Internacionais. O instituto é uma espécie de Febraban mundial, com a diferença de que congrega 375 bancos do planeta, cada um maior do que o outro.

No próximo 2010, assinala a Instituto, "o Brasil vai receber US\$ 42,7

bilhões em fluxos de capital estrangeiro privado, mais, bem mais que os US\$ 34,7 bilhões de ingressos em 2008". De certa forma, o Brasil está ajudando a tirar a região da crise. Sobre isto, houve esta opinião importante do economista Phil Suttle, que chefia a redação do relatório dos empresários, o qual de modo arguto observa que "somente o Brasil teve crescimento na captação de dólares desde 2009, enquanto a maioria dos países latino-americanos só obterá aumentos no fluxo do capital externo a partir de 2010".

O porta voz do Instituto a que nos referimos também assinala outras diferenças que se plantam entre o Brasil e demais países latino-americanos. Diz, por exemplo, que "o desempenho brasileiro é bem melhor do que o registrado nos países emergentes como um todo". E vejamos no grupo dos países emergentes se acham economias como a chinesa, a indiana, a russa, a mexicana, a argentina e tantas outras.

Oportuno citar a palavra sobre o Brasil de um velho conhecido nos nossos arraiais financeiros. Trata-

se de William Rhodes, que, nos tempos críticos da administração da dívida externa do país, foi membro influente do bureau que encaminhou a solução daquele enorme quebra cabeças. Pois, Rhodes opina que "o Brasil está numa posição privilegiada. Eu nunca vi a banca brasileira em tão boa forma, muito líquida e capitalizada, e olha que eu acompanho o Brasil há décadas".

Há o outro lado da moeda. Os banqueiros estrangeiros terminam a análise fazendo comparações que se tornam gratas ao observador nacional.

o presidente responde



COLUNA SEMANAL DO PRESIDENTE LULA

presidenteresponde.rn@diariosassociados.com.br

Ricardo Ribamar Ribeiro, da comunidade de hansenianos da Colônia do Prata em Marituba (PA) >> **Ao parabenizá-lo por conceder uma pensão especial aos hansenianos, aproveite para solicitar maior agilidade na análise dos processos, já que há muitos hansenianos falecendo sem ter o prazer de desfrutar deste benefício.**

Presidente Lula – Nós estamos reparando uma injustiça histórica. Desde 1930, por força de lei, as pessoas atingidas pela hanseníase eram internadas e isoladas compulsoriamente pelo Estado em hospitais-colônias. Mesmo com a revogação da lei, em 1976, a situação continuou informalmente até 1986. As condições eram de horror, como se ainda estivéssemos na Idade Média. Eu visitei várias colônias e mantive contato direto com esses homens e mulheres. É

preciso acabar com a discriminação – a doença tem cura e as pessoas podem interagir com os doentes em tratamento. Em 2007, criamos uma pensão especial – no valor de R\$ 752,00 – para os que foram internados à força até 1986. Nós e o próprio Movimento de Reintegração das Pessoas Atingidas pela Hanseníase (Morhan) estimamos que receberíamos 4 mil pedidos. Mas o número chegou a 10 mil. Do total de requerimentos, 3.415 já foram aprovados e 293, indeferidos. No final de 2008, nós aumentamos o número de relatores para que todos os requerimentos sejam analisados até dezembro de 2010.

José Ismael de Aguiar, 55 anos, desempregado de Abreu e Lima (PE) >> **A lei de Anistia criada pelo ex-presidente Itamar Franco dava como certa aos trabalhadores a volta**

às empresas federais e estatais. Nós, funcionários dos Correios, estamos aguardando. Quando esses anistiados serão chamados?

Presidente Lula – A Lei a que você se refere objetiva reincorporar os demitidos em função da reforma administrativa do governo Collor. Mesmo a Lei tendo sido aprovada em 1994, a quase totalidade dos casos está sendo resolvida em nosso governo. Dos 1.114 pedidos recebidos de ex-empregados dos Correios, a Comissão Interministerial já anistiou 342 e homologou 420, que dependem agora de aprovação pelo Departamento Jurídico do Ministério do Planejamento. O total de ex-servidores federais que entraram com requerimento, chega a 13 mil. Deste total, 6.778 pedidos já foram deferidos e 4.838 ex-funcionários reincorporados. Houve 1.762

pedidos indeferidos por várias razões, entre as quais, a demissão ter sido efetuada a pedido ou desligamento pelo Programa de Demissão Voluntária. A reincorporação dos anistiados depende de vários fatores, tais como a disponibilidade orçamentária do órgão e achar colocação para quem servia em órgão extinto. Já determinei que a análise de todos os casos seja concluída o mais rapidamente possível.

Francesco Marcolin, 56 anos, comerciante de Santo André (SP) >> **Com a promulgação da Lei do Aprendiz, o menor entre 14 a 16 anos só pode trabalhar como aprendiz. Mas é necessário estar cursando a 8ª série. Não seria melhor incentivar as empresas a admitirem esses garotos e colocá-los em escolas, antes que os traficantes os admiçam como "soldados do tráfico"?**

Presidente Lula – A Lei da Aprendizagem, de 2000, apresenta um grande avanço para os jovens da faixa etária entre 14 e 24 anos. Para começar, não há a exigência de estar cursando a 8ª série. O que a lei exige é que seja comprovada a frequência à escola, em qualquer série, para aqueles que ainda não concluíram o ensino fundamental. Há a garantia de renda e de formação profissional, sem comprometer os estudos e o desenvolvimento como pessoa. Quando regulamentamos a lei, em 2005, determinamos que todas as empresas de médio e grande porte contratem aprendizes na proporção de 5%, no mínimo, e 15%, no máximo, do seu quadro de funcionários cujas funções exijam formação profissional. É uma oportunidade excepcional para um número de jovens entre 650 mil e dois milhões, que encontram dificuldades para entrar no mercado de trabalho formal.

DIÁRIO de NATAL

Presidente

GLADSTONE VIEIRA BELO

Diretor-Gerente

ROBSON DIAS

Diretor Institucional
Miguel Jabour

Gerente Comercial
Leonardo Lyra

Editora Executiva
Juliska Azevedo

Sucursal
São Paulo (SP): 0xx11
3045.4921
Rio de Janeiro (RJ): 0xx21
3263.1945

Representantes
Distrito Federal: 0xx61
3201.0071
Ceará: 0xx85 3264.0576
Pernambuco: 0xx81
3326.7188

D.A Press Multimídia
Atendimento para venda e pesquisa de imagens: Pessoalmente: segunda a sexta, das 10h às 14h. Email e telefone: segunda a sexta, das 10h às 22h / sábados e feriados, das 12h às 18h. Email: dapress@diariosassociados.com.br. Telefones: (61) 3214.1575 / 1582 Fax: (61) 3214.1583

COMO ENTRAR EM CONTATO COM O DIÁRIO DE NATAL
Redação: 0xx84 4009.0150 / Circulação: 0xx84 4009.0200 / Marketing: 0xx84 4009.0181

MARKETING 4009-0181
ADMINISTRAÇÃO 4009-0166

ASSINANTE
Capital 4009-0220
Interior 4009-0220
COMERCIAL 4009-0174 / 4009-0176
CLASSIFICADOS 4009-0200

BALCÃO DE ANÚNCIOS:
Av. Deodoro da Fonseca, 245 - Petrópolis
Shopping Via Direta, Av. Salgado Filho - Lagoa Nova

VENDA AVULSA
Telefone 4009-0236
Rio Grande do Norte R\$ 1,00
Outros Estados R\$ 3,30



DIÁRIOS ASSOCIADOS



ENDEREÇO:

Avenida Deodoro, 245 – Petrópolis, Natal (Rio Grande do Norte) – Cep: 59.012-600 – PABX: 0xx84 4009.0166

Afeto, responsabilidade e o STF

Rodrigo da Cunha Pereira

Presidente do Instituto Brasileiro de Direito de Família (IBDFAM)

O Supremo Tribunal Federal – STF deve decidir nos próximos dias, em caráter terminativo, um importante processo que está “passando batido” da população brasileira. Trata-se da possibilidade ou não de indenização a um filho que foi abandonado afetivamente pelo pai embora dele recebesse pensão alimentícia.

A matéria chegou à Corte Constitucional após o Tribunal de Justiça de Minas Gerais ter condenado o pai a indenizar esse filho em 200 salários mínimos por afronta aos princípios constitucionais da dignidade da pessoa humana e da paternidade responsável.

O Superior Tribunal de Justiça cassou a decisão do tribunal mineiro sob a alegação de que a punição para um pai abandonado deve ser a destituição do poder familiar (deixar de ser pai), já que não se pode obrigar um pai a amar o seu filho. Os casos julgados pela Suprema Corte devem ser somente aqueles que violam a Constituição da República e que

tenham repercussão geral. Realmente não faz sentido a mais alta Corte do país ocupar-se com casos de interesse particular. Mas alguns casos particulares, apesar de revelarem uma intimidade e privacidade, emprestam à coletividade uma discussão que serve de reflexão e avanço ético e jurídico, como, por exemplo, os casos das células troncos e do aborto anencefálico.

Embora a premissa da afetividade seja inerente aos princípios constitucionais da dignidade humana, da solidariedade e da paternidade responsável, este novo conceito ainda não foi bem compreendido ou aceito por algumas instâncias ou membros do Judiciário. Trata-se da aplicação direta dos princípios constitucionais, com vistas ao cumprimento das responsabilidades – inclusive afetivas – com os filhos.

A argumentação contrária à indenização pelo abandono paterno é que não se pode obrigar um pai a amar o seu filho e que isto seria a monetarização do afeto. Realmente o amor não tem preço, e não há dinheiro neste mundo que pague e apague a dor sofrida pelo abandono paterno. Nem mesmo se pretende indenizar a dor. So-

frimento e dor fazem parte do processo de crescimento e evolução das pessoas. Não é correto buscar-se indenização pelas dores da vida, assim como não é possível medicalizar a vida. Qual a importância político-jurídica e social de um caso particular como este? É que ele traz para o centro da cena jurídica a necessidade de se responsabilizar os pais pelo abandono de seus filhos. O exercício da paternidade é uma obrigação jurídica, estabelecida na Constituição da República (art 229) no Estatuto da Criança e do Adolescente e Código Civil.

A indenização pelo abandono afetivo tem função reparatória e pedagógica. Se a Suprema Corte disser que não há nenhuma sanção às regras e princípios jurídicos de que os pais são responsáveis pela criação e educação de seus filhos, e isto é dar afeto, ele estará instalando e endossando a irresponsabilidade paterna.

A importância político-social e a repercussão estão na veiculação direta e reflexa da tragédia social de milhares de crianças abandonadas, e dos vários sintomas deste abandono, tais como gravidez na adolescência,

altos índices de criminalidade, entre tantos outros exemplos de disfunções familiares. Esses sintomas não são apenas consequência da falta de políticas públicas adequadas.

Afeto não é apenas um sentimento. É uma ação em relação aos filhos. A reparação civil ou a indenização vem exatamente contemplar aquilo que não se pode obrigar.

Embora o caso que agoniza no STF seja de um filho de classe média, ele diz respeito e interessa principalmente às crianças pobres. Talvez o STF não tenha dado a devida atenção, importância e entendido a “repercussão geral” do abandono afetivo, pelos mesmos motivos que o poder executivo não instala e executa políticas públicas de atenção às crianças e adolescentes. Menores, principalmente os abandonados, não fazem parte da engrenagem política e não têm força para clamar ao país e ao STF porque permitem que sejam abandonadas pelos seus pais.

Cabe ao STF abrir as portas para um novo pensamento jurídico e para uma nova conduta em família, pautada pela responsabilidade, inclusive afetiva.

DIÁRIO DE NATAL na história

HÁ 41 ANOS

Domingo, 13 de outubro de 1968 – Os agentes do DOPS estão prendendo todos aqueles que se mostram entusiasmados com a música “Pra não dizer que não falei de flores”, de Geraldo Vandré, diante das lojas de discos do Rio de Janeiro.



Arquivo/DN/DA Press

HÁ 37 ANOS

Sexta-feira, 13 de outubro de 1972 – Será iniciado amanhã, com a presença do Governador Cortez Pereira, os trabalhos de desmatamento das Serras do Mel e do Carmo para dar condições ao programa de implantação de 18 agrovilas no interior, que servirão de suporte econômico à estrutura rural do Estado.

HÁ 30 ANOS

Sábado, 13 de outubro de 1979 – Com solenidade marcada pela presença da classe médica de Natal e autoridades dos diversos poderes do Estado, inclusive representante do governador Lavoisier Maia, o arcebispo Dom Nivaldo Monte, foi inaugurado ontem, às 18 horas, o Setor de Urgência Cardiológica da Casa de Saúde São Lucas.

HÁ 13 ANOS

Sexta-feira, 13 de outubro de 1996 – Desbancando as candidatas favoritas, Anusca Prado, a bela representante do Espírito Santo, conquistou, anteontem à noite, no Ginásio Machadinho, em Natal, o título de Miss Brasil Word 96. A estudante de psicologia disputará o título de Miss universo em novembro, na Índia.

Sexta-feira, 13 de outubro de 1996 – Os noventa anos de um vôo histórico, do 14 Bis, realizado pelo Pai da Aviação, Alberto Santos Dumont, serão comemorados em 23 de outubro próximo. Essa data encerra de orgulho os brasileiros apesar de pouca divulgação do feito do brasileiro.

Uma atividade a serviço do indivíduo

Por Flávio Rezende

Analisando tudo que vem acontecendo no cenário político nacional, não é difícil perceber que a atividade política está sendo praticada por uma maioria interessada em ganhos financeiros pessoais, não levando em conta as verdadeiras necessidades da sociedade em geral. A estrutura da máquina política e suas benesses não contribuem para o desenvolvimento das comunidades e, a despeito do avanço do Brasil em alguns campos, vem minando de maneira lamentável a imagem do país e arrastando perigosamente o povo para a formação de um quadro onde não haja necessidade da atuação da câmara e do senado federal.

O interesse de muitos pelo dinheiro, pelos vãos, postagens, motoristas, assessores, almoços, festas, exposições midiáticas egóicas e outros adereços mais, tornam a atividade um verdadeiro umbral terreno, gravitando em torno de suas sombras maléficas figuras que sugam cotidianamente os recursos públicos, enchendo botijas em instituições

comparsas aqui e no exterior, contaminando o éter terrestre com a energia mais negativa que possa ser gerada, pois carrega junto com a pecha do roubo, a morte de crianças nas filas dos hospitais e nos municípios de baixa oferta de emprego e renda.

Diante de quadro tão surrealista e de difícil solução, pois eles mesmos legislam em causa própria, com o comando da pátria indicando membros para os altos poderes e, o povo, iludido e de baixo discernimento, trocando votos por favores pontuais, só me resta torcer e escrever sobre a necessidade de tornar a atividade política pouco atraente para os vampiros do capital federal. Para mim, político era para receber apenas uma pequena contribuição. Seria como uma espécie de funcionário público de nível médio. Ganharia para seu sustento e da família, não tendo direito a postagens, motoristas, passagens aéreas; nada. Quando algum militar, professor universitário ou barnabé é deslocado para outra cidade, ele só volta para seu lugar de origem nas férias e se tiver dinhei-

ro disponível para isso. Uma vez eleito, o político iria para Brasília e lá ficaria por conta desse emprego, só indo a algum lugar se tivesse dinheiro suficiente.

Aqui da sala onde trabalho, com acesso a internet, televisão e rádio, andando a pé por aí e vendo o mundo do meu carro, ou dos ônibus e dos metrô que utilizo quando viajo, tenho uma visão do mundo e saberia votar tranquilamente qualquer coisa se político fosse. Não é preciso viver “visitando às bases” para formar opinião sobre nada. Todos os argumentos dos políticos são balelas para manter as mordomias do poder.

Os políticos gastam fortunas públicas enviando cartões de aniversário, livros de suas atuações, telegramas e, apostos, pouca gente lê ou aprova. Políticos viajam em banda de lata e não aprendem nada com isso. Vivem em congressos, representam o Brasil no mundo todo, visitam as bases e continuam roubando e legislando egóicamente. O político deve ser o camarada que é idealista. Sacrifica até sua vida pessoal, seu conforto, para ajudar o conjunto

da sociedade. O sonhador, o idealista não se incomoda em investir seu tempo em prol de um mundo melhor. Assim são milhares de almas boas neste planeta, trabalhando de graça pelos outros. Político atualmente tem que ganhar hora extra no fim do ano, tem mais de 15 salários, funcionários que nem conhece, gráfica, correio, empresas aéreas, tudo a disposição. Qual a produção desse povo para o mundo?

Vamos tirar as vantagens do cargo. Acabar com esse lance de câmara e senado. Basta uma só casa, mandatos de três anos, salário de cinco mil com o cara pagando tudo, apenas uma sala, computador, TV e uns assessores. Coloque-o para pagar aluguel, andar de ônibus, táxi, metrô, a pé, conversar com o povo real e não o povo lobista, tenho certeza que tudo mudaria. A reforma política é urgente e esse povo que faz carreira com o dinheiro público, deveria ser expulso do cenário social nacional, deixando espaço para que o povo do bem possa trabalhar feliz, a favor de um Brasil mais humano e solidário.

Ajuda após o incêndio

População se solidariza com desabrigados de favela atingida por chamas de grandes proporções em São Paulo

São Paulo - Após a tragédia, solidariedade. Durante o dia de ontem, os moradores da favela Diogo Pires receberam artigos e alimentos de pessoas preocupadas com a destruição das casas deles pelas chamas durante incêndio na noite de anteontem, na avenida Dracena, no bairro de Jaguaré. A Secretaria Municipal de Assistência Social contabilizou 232 desabrigados. Mas ainda não é possível determinar quantos foram prejudicados pelas labaredas.

Segundo o órgão municipal, foram distribuídos 694 cobertores, 644 cestas básicas e 644 colchões para os desabrigados pelo incêndio. A secretaria também informou que apenas sete pessoas foram levadas para centros de acolhida da prefeitura, pois o restante passou a noite em casas de amigos ou de parentes.



Marcelo Soares / Futura Press 11/10/2009

Destruição de barracos deixou 232 sem tetos, de acordo com a prefeitura

O incêndio na favela Diogo Pires começou por volta das 17h50 de anteontem e atingiu, segundo o Corpo de Bombeiros, uma área de cerca de 800 metros quadrados, o que exigiu o trabalho de 85 bombeiros e 26 viaturas no combate ao fogo. Três pessoas foram atendidas anteontem, no Pronto-Socorro da Lapa, mas sem ferimentos graves. Ainda não foi possível determinar a causa do incêndio. A Secretaria de Habitação estima que existiam 300 barracos no local. As famílias ocupam a área - que se tratava de um terreno particular - há cerca de um ano, segundo informou a secretaria.

corro da Lapa, mas sem ferimentos graves. Ainda não foi possível determinar a causa do incêndio. A Secretaria de Habitação estima que existiam 300 barracos no local. As famílias ocupam a área - que se tratava de um terreno particular - há cerca de um ano, segundo informou a secretaria.

PELO BRASIL

RIO DE JANEIRO

Favelas serão isoladas

Rio de Janeiro - O prefeito do Rio, Eduardo Paes, afirmou ontem que começam ainda este ano as obras de instalação de barreiras acústicas entre favelas e as duas das principais vias expressas da cidade, as linhas Amarela e Vermelha. Paes defendeu o projeto,

alegando que o objetivo é proteger as comunidades do barulho e não para aumentar a segurança dos motoristas.

"Não são muros altos, de um metro de espessura. Você tem as pessoas com uma autoestrada passando em frente, com um barulho infernal. É a Linha Amarela é o auge do elitismo. Só tem barreiras nas áreas ricas. Quer dizer que pobre pode ouvir barulho e rico não?", disse Paes, no lançamento do projeto Rio em Forma Olímpica.

CLIMA

Proposta até o fim do mês

Brasília - A proposta brasileira para enfrentamento das mudanças climáticas deverá estar pronta ainda este mês. O plano prevê que, até 2020, o desmatamento seja reduzido em 80%, o que vai permitir que 4,8 bilhões de tone-

ladas de dióxido de carbono (CO2) deixem de ser emitidas. A proposta será apresentada na Conferência da Organização das Nações Unidas (ONU) sobre Mudanças Climáticas, em dezembro, Copenhague (Dinamarca).

O presidente Luiz Inácio Lula da Silva falou sobre o assunto em seu programa de rádio, Café com o Presidente. Ele disse que a ideia é fazer com que outros países também participem da construção da proposta.

Sucessão de mortes

Quarto atentado no Paquistão em uma semana mata 41 pessoas. Episódio opõe militares e fundamentalistas

Islamabad - Novo ataque suicida registrado no norte do Paquistão matou 41 pessoas, a maioria civis, e deixou 45 feridos, um dia depois de o Exército destruir um quartel-general em Rawalpindi, perto de Islamabad, segundo o canal de televisão "Dawn". O ataque ocorreu próximo a um mercado no distrito de Shangla, na Província da Fronteira do Noroeste (NWFP), e visava atingir um comboio que passava por um posto de controle.

Shangla faz parte da divisão de Malakand, onde o Exército acabou em julho uma grande operação contra os insurgentes, no vale de Swat. Conforme o ministro da Informação provincial, Mian Iftikhar Hussain, os feridos foram levados para um hospital próximo. As forças de segurança isolaram a área e decretaram toque de recolher na localidade para investigar o atentado. Hussain diz



EFE/Arshad Arbab

A maioria das vítimas eram civis. O ataque aconteceu perto de um mercado

que, entre os feridos, seis estão em estado grave. Entre os mortos, seis eram soldados. O movimento Tehrik-e-Talibã Paquistão (TTP) assumiu a autoria do atentado.

Em entrevista coletiva em Rawalpindi, o porta-voz militar, Athar Abbas, afirmou que o ataque foi organizado no principal refúgio talibã no Paquistão, na região tribal do Waziristão do Sul. Segundo o canal privado "Geo TV", Abbas explicou que o objetivo dos insurgentes era sequestrar altos cargos militares para depois trocá-los por fundamenta-

listas presos. "Entregaram uma lista pedindo a libertação de cem pessoas, incluindo nomes de terroristas muito perigosos," detalhou. Abbas constatou também a presença de terroristas ligados a grupos fundamentalistas punjabis no Waziristão.

Esse foi o quarto atentado registrado no Paquistão em só uma semana, após um período de calmaria na atividade terrorista. Na sexta-feira passada, um ataque suicida matou 53 pessoas em uma área comercial de Peshawar, capital da NWFP.

PELO MUNDO



MICHAEL JACKSON

Site exhibe música inédita

A nova canção do "rei do pop", Michael Jackson, "This Is It" pode ser ouvida desde ontem no site oficial do cantor morto no último dia 25 de junho. "This Is It" não só é o título deste single póstumo de Michael Jackson, mas também de um filme que a Sony Pictures

estreará nas salas de cinema em 28 de outubro e do duplo CD que será lançado um dia antes.

"This Is It", é o suplo CD com a música que inspirou o filme sobre Michael Jackson de mesmo título. O CD1 contém as canções originais de Michael Jackson, muitos de seus grandes sucessos, reunidos e ordenados na mesma sequência na qual aparecerem no filme, segundo informa o site oficial do artista. O disco acaba com duas versões da música inédita.

TENSÃO NUCLEAR

Coreia lança cinco mísseis

Seul - A Coreia do Norte lançou ontem cinco mísseis de curto alcance em sua costa leste. A ofensiva ocorre justamente quando Pyongyang parecia resolvida a voltar às negociações sobre seu programa nuclear. Os mísseis foram lançados das proximidades da base de Musudan-

ri, na província de Hamgyong. O governo norte-coreano tinha emitido uma proibição de navegação nas duas costas, de 10 a 20 de outubro, em uma faixa de 120 quilômetros.

As autoridades japonesas também foram avisadas pela Coreia do Norte sobre a realização de manobras militares entre hoje e 25 deste mês no litoral oeste norte-coreano, segundo a agência japonesa "Kyodo". A Coreia do Norte testou entre 2004 e 2007 um total de 12 mísseis deste tipo.

PARA ANUNCIAR LIGUE: 4009-0200

1
IMÓVEIS

1.1 Apartamento
Compra e Venda
Alecrim

SÓLIDA IMÓVEIS- C.0316/J.S. Plantão no 3133-4000. Natal e Grande Natal. Faça seu cadastro urgente para comprar apartamentos populares ou não de 2 e 3 quartos, Financiados 100% CEF em vários locais de Natal e grande Natal. SIVA1000 ou dinizsolida@gmail.com

Areia Preta
1 Quarto

HENRIQUE VIEIRA- C.2704. 17ª Reg. F.3231-4458/9115-6658. Flat, var, 1/4, sia, coz, ar lizer c/ pisc, s/ão festas, gar cob, R\$ 100 mil.

PROCURADORIA DE IMÓVEIS- C.998. F.4006-3838/9971-6692. Plantão sáb/dom. Todo mobil e decor, 1/4, sl e coz amer, R\$ 110 mil. APV345.

2 Quartos

PERES & PERES IMÓVEIS- C.1607. F.4006-0207. Apto c/vista p/o mar, andar alto, bem conserv, 2/4 sd 1 st, 2 sls, coz, arm quarto, lav, dep emp, var, wc serv, ar serv, churras, pisc, 2 elevs, sl festa, playg, 95m2. R\$ 200 mil. AV-00599.

3 Quartos

PROCURADORIA DE IMÓVEIS- C.998. F.4006-3838/9971-6692. Plantão sáb/dom. Resid, Oásis, Ótm ap/vista bela mar, andar a alto c/ 162m2, 3 sts + escrit, 3 vgs. R\$ 650 mil. APV 951.

PROCURADORIA DE IMÓVEIS- C.998. F.4006-3838/9971-6692. Plantão sáb/dom. Pré Lanç, 3 sts, frente/mar, 221m2. R\$ 1.055.703,95 APV627.

PROCURADORIA DE IMÓVEIS- C.998. F.4006-3838/9971-6692. Plantão sáb/dom. Lançamento - 183,50m2, 3 sts, var master, lav, dep emp, ent em 48 meses. apartir de R\$ 492.651,48. APV 1088.

PROCURADORIA DE IMÓVEIS- C.998. F.4006-3838/9971-6692. Plantão sáb/dom. Ap c/170m2, 3 sts, mobil, and alto. Frente p/mar, R\$ 590 mil. APV808.

+ de 3 Quartos

PROCURADORIA DE IMÓVEIS- C.998. F.4006-3838/9971-6692. Plantão sáb/dom. Lançamento, 4 sts, 225,21m2, sl 2 amb, lav, var, master, ent em set/2013. apartir de R\$ 604.632,36. APV 1089.

PROCURADORIA DE IMÓVEIS- C.998. F.4006-3838/9971-6692. Plantão sáb/dom. Apto c/264m2, beira-mar, sl p/2 amb, ampla, ar lazer. R\$ 840 mil. APV1051.

LOPES CORRETOR DE IMÓVEIS- C.2977. F.3208-8882/9184-6461. Areia Preta apt alto padrão 470m2, 4 ste, 3 gar, ar lazer comp R\$ 1.650.000,00.

Barro Vermelho
2 Quartos

SÓLIDA IMÓVEIS- C.0316/J.S. Plantão no 3133-4000. 2/4(1ste), sl 2 amb, var, coz, 2 wc, 1 vg, sl fest, pisc, 8ª and, estudo, parcelar R\$ 140 mil. (Preço-Pré-Lançamento). SIVA.2067.

1.1 Barro Vermelho

PERES & PERES IMÓVEIS - C.1607. F.4006-0207. 2/4, 2 sl, coz, var, ar serv, 1 gar, 1 elevad, 57m2. R\$ 140 mil. AV 01549.

3 Quartos

SÓLIDA IMÓVEIS- C.0316/J.S. Plantão no 3133-4000. 3/4(1ste) sl 2 amb, var, coz, 3 wc, 2 vg, sl fest, pisc, vários and, est. parcelamento. R\$ 240 mil. (Preço-Pré-Lançamento). SIVA.3072.

PROCURADORIA DE IMÓVEIS- C.998. F.4006-3838/9971-6692. Plantão sáb/dom. Cond. Barro Vermelho. Excel loc. 3/4 sd 1 st, sl 2 amb, coz e qto c/arm, 1 vg. R\$ 165 mil. APV848.

PROCURADORIA DE IMÓVEIS- C.998. F.4006-3838/9971-6692. Plantão sáb/dom. Apto 3/4 sd 1 ste, sl, coz, ar serv, lav, 3 vg gar, reformado. R\$ 260 mil. APV 961.

VALOR IMÓVEIS RN - Creci 1833. F.3201-3000. Ótm apt ambientado c/arm, 3/4 s/1 ste, c/closet, sl 2 amb, coz, 1 gar, lazer complt. R\$ 250 mil. AV-3233.

VALOR IMÓVEIS RN- Creci 1833. F.3201-3000. Apt 140m2, 3/4 s/1 st, sl 2 amb, var, coz c/arm, 3 gar, R\$ 190 mil. (Ac CEF). AV-4049.

Candelária

2 Quartos

PERES & PERES IMÓVEIS- C.1607. F.4006-0207. 2/4 sdo 1 ste, 2 sls, coz, arm no qto, var, ar/serv, churras, pisc, gar, 2 elev, sl fest, playg. R\$ 195 mil. AV-01411.

PERES & PERES IMÓVEIS- C.1607. F.4006-0207. 2/4 sdo 1 ste, 2 sl, coz, var, ar serv, churras, pisc, 1 gar, 1 elev, sl de festa, 57m2 R\$ 160. AV 01735.

PERES & PERES IMÓVEIS- C.1607. F.4006-0207. 2/4, 1 sl, coz, dep emp, wc serv, ar serv, 1 gar, playground, qdr. poliesportiva, 80m2. R\$ 125 mil. AV 01740.

3 Quartos

HENRIQUE VIEIRA- C.2704. 17ª Reg. F.3231-4458/9115-6658. Mirante das Dunas, var, wc, sla 3 sts, coz, desp, 3 ggm. R\$ 550 mil.

PROCURADORIA DE IMÓVEIS- C.998. F.4006-3838/9971-6692. Plantão sáb/dom. Ap 3/4 (Sd 1 st), sl/2 amb, dep, 2 vgs gar. R\$ 270 mil. APV968.

PERES & PERES IMÓVEIS - C.1607. F.4006-0207. 3/4, 1 sl, 2 slas, coz, lav, dep emp, var, wc serv, churras, pisc, 2 gar, 2 elev, sl de festa, playground. R\$ 350 mil. AV 00900.

+ de 3 Quartos

APT- 5ªandar, 1 por andar, c/ 254M2, sla 3 amb, ampla varanda, gab, wc social, 4 suites, s/1 master, coz, desp, ar serv, dep empreg, ar lazer completa, 03 vg gar c/depósito. F.9926-3963.

PROCURADORIA DE IMÓVEIS- C.998. F.4006-3838/9971-6692. Plantão sáb/dom. 4 sts c/arm, sl p/ 4 amb, var, lav, coz c/arm, ar lazer, próx a shopping e superm, R\$ 600 mil. APV-659.

PROCURADORIA DE IMÓVEIS- C.998. F.4006-3838/9971-6692. Plantão sáb/dom. Cobert, 4/4(3 st, 1 master), sl/4 amb, lav, var, terr c/pisc e wc de apoio. Excl loc, próx à Shopping. R\$ 1.200.000,00. APV-929.

PROCURADORIA DE IMÓVEIS- C.998. F.4006-3838/9971-6692. Plantão sáb/dom. Cobert, 4/4(3 st, 1 master), sl/4 amb, lav, var, terr c/pisc e wc de apoio. Excl loc, próx à Shopping. R\$ 1.200.000,00. APV-929.

RICARDO DE OXÓSSI
Tarólogo e Espírita
Consultas, cartas, búzios e tarô.
Lute pelo seu amor.
Trabalhos gratuitos para todos fins.
3236.2161 Capim Macio - Natal/RN

1.1 Candelária



LUCIO ABREU - C.051. F. 9982-9399/3222-9922. Exc loc no alto da Candel, alto padrão de acabo, arms em todos cômodos, um apto por andar, 290m2 de ar privat, sl p/3 amb, c/ linda vista panor. de Natal, lavb, 4 ste (1 master c/ var) coz, desp, ar serv, sl fest, sl jogos, piscinas adulto/crianças, sauna, quad poliesp, churras c/ área apoio, 4 vgs cob de gar e qto p/ desp R\$ 800 mil.

Capim Macio

1 Quarto

VALOR IMÓVEIS RN- Creci 1833. F.3201-3000. Apt novo, 1 st, sl, var, coz, 1 gar, olvista p/ mar, próx a Rota do Sol. R\$ 120 mil. AV-4006.

2 Quartos

SÓLIDA IMÓVEIS - C.0316/J.S. Plantão no 3133-4000. 2/4(1ste), em const, 56m2 sl, coz, wc, 1 vg, sl festa, pisc, fitness, estudo proposta p/financiamento. Ac carro popular. R\$ 150 mil, enr. JUN/11. SIVA2068.

PROCURADORIA DE IMÓVEIS- C.998. F.4006-3838/9971-6692. Plantão sáb/dom. Alameda Capim Macio, pré lanç, Apto c/57m2, 2/4 sdo 1 ste, var, pisc adult e infantil, sauna, a partir de R\$ 160 mil. APV 693.

PROCURADORIA DE IMÓVEIS- C.998. F.4006-3838/9971-6692. Plantão sáb/dom. Apto c/75m2 de ar privativa, 2/4 sdo 1 st, 1 vg cobera, apto c/ reforma. R\$ 179 mil. APV1083.

PROCURADORIA DE IMÓVEIS- C.998. F.4006-3838/9971-6692. Plantão sáb/dom. Apto c/74m2, 2/4 sdo 1 ste, ste c/closet, var integrada, 1 vg gar. R\$ 175 mil. Podendo se financ pela Caixa. APV1054.

PERES & PERES IMÓVEIS- C.1607. F.4006-0207. 2/4 sdo 1 st, 1 sl, coz, copa, var, ar serv, pisc, 1 gar, 1 elev, 70m2. R\$ 125 mil. AV 01742.

LC EMP. IMOB - C.1597-J. F.3206-6323/9401-2755/8899-6169. Vdo apt c/ sl p/ 2 amb, 2/4 s/1 ste, wc soc, var, coz c/arm, 2 pisc, 1 vg gar. R\$ 165 mil. LC32.

VALOR IMÓVEIS RN- Creci 1833. F.3201-3000. Apt 2/4, sl, coz, ar/serv, dep emp, próx ao Artesanato Potiguar. R\$ 115 mil. AV-4007.

3 Quartos

HENRIQUE VIEIRA- C.2704. 17ª Reg. F.3231-4458/9115-6658. Mediterrâneo Iboiza, var, sla, wc, 3/4 sd 01 ste master, coz, dep emp, R\$ 300 mil.

PERES & PERES IMÓVEIS- C.1607. F.4006-0207. 3/4 sdo 2 sts, 3 sls, coz, escrit, ar/serv, churras, pisc, 2 gar, 2 elevs, sl festa, playg, R\$ 320 mil. AV-01681.

PERES & PERES IMÓVEIS- C.1607. F.4006-0207. 3/4 sdo 2 ste, 1 sl, coz, ar serv, 2 gars; 100m2. R\$ 155 mil. AV 01741.

COELHOS GIGANTES (CROSS)
Estaremos na festa do boi
Reprodutores, Matrizes e Filhotes, Selecionados
F:9977.2364
www.grandjadoscoelhos.com

1.1 Capim Macio

SOUSA & AMARAL - C.2502. F.3082-1949/9100-0096. Apto 3/4 sdo 1 ste, sl p/ 2 amb, wc soc, coz, ar serv, dep emp, 2 vg gar R\$ 280 mil. AP053f.

SOUSA & AMARAL - C.2502. F.3082-1949/9100-0096. Ap 3/4 sdo 1 ste, sl p/ 2 amb, wc soc, coz, ar serv, 1 vg gar. R\$ 310 mil. AP025F.

LC EMP. IMOB - C.1597-J. F.3206-6323/9401-2755/8899-6169. Vdo apt c/ sl p/ 2 amb, 3/4 s/1 ste, dep emp, var, 2 gar. R\$ 300 mil. LC25.

LC EMP. IMOB - C.1597-J. F.3206-6323/9401-2755/8899-6169. Vdo apt c/ sl p/ 2 amb, 3/4 s/1 ste, 2 semi-suit, copa/coz, wc soc, dep emp, 2 vg gar, elev. R\$ 370 mil. LC.84.

Centro

1 Quarto

ESCRIT.IMOB.CARLOS CUNHA -C.1073. F.3211-3252/4646. c/ ste, sl, coz, gar, R\$ 55 mil quitado

Cidade Alta

3 Quartos

PERES & PERES IMÓVEIS- C.1607. F.4006-0207. 3/4 sdo 1 st, 2 sls, coz, arm no quarto, ar serv, 1 gar, 2 elevs, sl festa, playg, 88m2 R\$ 170 mil. AV-01713.

Cidade Jardim

2 Quartos

PROCURADORIA DE IMÓVEIS- C.998. F.4006-3838/9971-6692. Plantão sáb/dom. Cond Mar do Sul, ap, terr, 2/4 + d.e., doc em ordem. R\$ 110 mil. APV794.

Cidade Satélite

2 Quartos

SÓLIDA IMÓVEIS- C.0316/J.S. Plantão no 3133-4000. 2/4(1 ste), novo, 54m2, sl p/2 amb, revestimento, sombra, a.serv, wc, coz amer, sl fest R\$ 85 mil. SIVA.2051.

HENRIQUE VIEIRA- C.2704. 17ª Reg. F.3231-4458/9115-6658. P. Venetto, var, sla, wc, 2/4 s/1 ste, cop, coz. R\$ 90 mil.

VALOR IMÓVEIS RN- Creci. J.1833. F.3201-3000. Novo, 2/4, sl/2 amb, wc c/arm, coz c/arm, 1 gar, lazer. AV-4032/5004/5064.

SEGURO DPVAT
RECEBA ATÉ 40 SALÁRIOS MÍNIMOS.

INVALIDEZ OU MORTE



Vítimas de Acidentes de Trânsito nos Últimos 20 anos.

Se você ou alguém que você conhece foi vítima de acidente de trânsito nos últimos 20 anos e teve alguma seqüela, sofreu procedimento cirúrgico e/ou ficou inválido, o seguro DPVAT dá direito a uma INDENIZAÇÃO, que pode chegar ao teto estipulado em lei, de até 40 salários mínimos. Mesmo pequenas seqüelas permanentes em quaisquer membros do corpo (pernas, mãos, dedos, etc.) entre outros casos de INVALIDEZ podem gerar indenização no valor máximo.

A Cantoni Revisões tem mais de 10 anos de experiência no mercado e conta com uma ampla equipe de profissionais experientes e capacitados para trazer o melhor resultado para você. Melhor ainda, sem nenhum custo inicial! Faça hoje uma consulta gratuita!

- Oferecemos completo serviço de apoio, tais como:
- ✓ Solicitação de prontuário médico
 - ✓ Requisição junto à delegacia de trânsito
 - ✓ Agendamento de perícias junto ao IML
 - ✓ Acompanhamento de perícias junto ao IML

SEM CUSTO INICIAL



Ligue hoje
84 3206.5335
www.cantonirevisoes.com.br

AV. LIMA E SILVA, 1611 EDIFÍCIO BLUE TOWER CENTER - SALA 503 - LAGOA NOVA - NATAL/RN (PRÓXIMO AO HOSPITAL PROMATER)

1.1 Cidade Satélite

PROCURADORIA DE IMÓVEIS- C.998. F.4006-3838/9971-6692. Plantão sáb/dom. Sun Gardens Apto 2/4, 1 st ou 2 gar, lizer, elev, financiado. APV 506

PERES & PERES IMÓVEIS- C.1607. F.4006-0207. 2/4, sl, coz, arm no quarto, lavand, ar serv, churras, piscina, gar, sl fest, playground, qdr poliesportiva. R\$ 78 mil. AV-01323.

PERES & PERES IMÓVEIS- C.1607. F.4006-0207. 2/4 sd 1 st, 2 sls, coz, lavand, var, ar serv, churras, piscina, 2 gar, 2 elev, sl fest, playground, 0m2, R\$ 90 mil + SD. AV-01715.

SOUSA & AMARAL - C.2502. F.3082-1949/9100-0096. Ap 2/4 sdo 1 ste, sl p/ 2 amb, wc soc, coz, ar serv, 1 vg gar. R\$ 85 mil. AP070F.

VALOR IMÓVEIS RN- Creci. J.1833. F.3201-3000. Rapasse Alfredo Volpi, 1 sl 2 amb, 2/4, wc soc, coz, lizer completo, 1 gar, guarita, valor. R\$ 35.000 + saldo devedor. AV 6006.

Cidade Verde

PROCURADORIA DE IMÓVEIS- C.998. F.4006-3838/9971-6692. Plant: Sáb/Dom. Apto c/ roda teto arm na coz e na ar d serv e wc c/ blindex na suite, ótim loca, ar lazer complt, R\$ 165 mil. APV442.

1.1 Cidade Verde

PROCURADORIA DE IMÓVEIS- C.998. F.4006-3838/9971-6692. Plant: Sáb/Dom. Prédio, 17 Kitnet + 1 lj em ótm loc. de cidade verde, próx/esc, praias, restaur, ótm oportun p/ investidor. R\$ 40 mil. APV 855.

2 Quartos

LC EMP. IMOB - C.1597-J. F.3206-6323/9401-2755/8899-6169. Vdo apt c/ sl, 2/4 s/1 ste, coz amer, dep emp, wc soc, desp, ar lazer comp R\$ 145 mil. LC46.

3 Quartos

HENRIQUE VIEIRA- C.2704. 17ª Reg. F.3231-4458/9115-6658. apto, var, sla, wc, 3/4 s/1 st, coz, ar serviço, 2 v. garag. R\$ 170 mil.

LOPES CORRETOR DE IMÓVEIS - C.2977. F.3208-8882/9184-6461. Ap Cond Campos dos Serrados 3/4 sdo 2 ste R\$ 130 mil.

1.1 Cidade Verde

PERES & PERES IMÓVEIS- C.1607. F.4006-0207. 3/4 sd 1 st, 1 sl, coz, lavand, dep emp, var, wc serv, ar serv, pisc, 2 gar, 2 elev, sl fest, playground, 75m2, R\$ 175. AV-01763.

1.1 Cidade Verde

SOUSA & AMARAL - C.2502. F.3082-1949/9100-0096. Ap 3/4 sdo 2 sts, sl p/ 2 amb, wc soc, ar serv, 1 vg gar. R\$ 150 mil. AP28F.

LC EMP. IMOB - C.1597-J. F.3206-6323/9401-2755/8899-6169. Lindo Apto reform c/sl p/2 amb, 3/4 s/1 ste, wc soc, dep, arm, copa/coz, s/ão festas, jogos, sauna, bar, churrasq, pisc adulto e inf, qdra poliesp, elev. R\$ 185 mil. LC.55.

2 Quartos

LC EMP. IMOB - C.1597-J. F.3206-6323/9401-2755/8899-6169. Apto c/sl p/2 amb, 3/4 s/1 ste, wc soc, arm, copa/coz, qtos, arm, coz, ar serv, dep emp, gar, churrasq, pisc, bar, sauna, qdra poli, etc. R\$ 185 mil. LC.37.

3 Quartos

LC EMP. IMOB - C.1597-J. F.3206-6323/9401-2755/8899-6169. Apto c/sl p/2 amb, 3/4 s/1 ste, wc soc, arm, copa/coz, qtos, arm, coz, ar serv, dep emp, gar, churrasq, pisc, bar, sauna, qdra poli, etc. R\$ 185 mil. LC.37.

1.1 Cidade Verde

VALOR IMÓVEIS RN- Creci. J.1833. F.3201-3000. Ótimo apto, 3/4 sdo 2 sts, 1 sl 2 amb, coz c/arm, wc soc, lizer compl, 1 vg. valor R\$ 160.000. AV 6017.

1.1 Emaús

2 Quartos

PROCURADORIA DE IMÓVEIS- C.998. F.4006-3838/9971-6692. Plantão sáb/dom. Aptos c/ 2/4 (1 ste), wc, sl, coz, ar serv, A partir. R\$ 86.632,00. APV992.

Jardim Botânico

3 Quartos

JADI CRECI 1177 - F.3208.3736/ 9406.3496/8878.2230. Apto. 3/4, dep. emp, R\$ 88 mil quitado.

Lagoa Nova

1 Quarto

LC EMP. IMOB - C.1597-J. F.3206-6323/9401-2755. Vdo Apto c/sl p/2 amb, 1 ste, 2 semi ste, copa, coz, ar serv, mobil, esc, wc soc, gar 2 carr. R\$ 220 mil. LC.73.

2 Quartos

SÓLIDA IMÓVEIS- C.0316/J.S. Plantão no 3133-4000. 2/4(1 ste), 55,27m2, 2 sl, 2 wcs, coz, 2 vgs, entrega p

1.1 Lagoa Nova

1.1

Apartamento
Compra e Venda

Lagoa Nova

2 Quartos

PROCURADORIA DE IMÓVEIS - C.998. F.4006-3838/9971-6692. Plantaio sãb/dom. San Giovanni-próx. Prudente, 2/4 sd 1 st/lzr, 1 vg. A partir. R\$ 167.500,00. Podendo financiar Caixa.APV.504.

PROCURADORIA DE IMÓVEIS - C.998. F.4006-3838/9971-6692. Plantaio sãb/dom. Pre-Lançamento, 2/4 1 st, apartir de R\$ 184.787,00. APV 628.

PROCURADORIA DE IMÓVEIS - C.998. F.4006-3838/9971-6692. Plantaio sãb/dom. Carmel. Apto 2/4, sl, var, coz amer, wc soc, ar.serv. A partir R\$ 156.606,00. APV1007.

PERES & PERES IMÓVEIS - C.1607. F.4006-0207. 2/4, 1 st, 1 sl, coz, lavand, churrasq, pisc, 2 gar, 2 elev, sl festa, playground, 58m2. R\$ 125 mil + saldo devedor. AV.01605.

PERES & PERES IMÓVEIS - C.1607. F.4006-0207. 2/4 sd 1 ste, closet, sl, coz, arm no quarto, lavand, var, ar serv, churrasq, pisc, gar, 2 elev, sl fest, playg, 56m2 R\$ 125 mil + saldo devedor. AV.01700.

PERES & PERES IMÓVEIS - C.1607. F.4006-0207. 2/4, 1 st, 1 sl, coz, lav, ar serv, 1 gar, 60 m2 R\$ 120. AV.01732.

SOUSA & AMARAL - C.2502. F.3082-1949/9100-0096. 2/4 sãd 1st, sla p/2amb, sla p/iv, wc soc, coz, ar serv, gar. R\$ 160 mil. AP071.

LC EMP. IMOB - C.1597-J. F.3206-6323/9401-2755/8899-6169. Vdo apt c/ sl 2/4, wc soc, coz R\$ 150 mil. LC17.

LC EMP. IMOB - C.1597-J. F.3206-6323/9401-2755/8899-6169. Vdo apt c/ sl p/ 2 amb, 2/4, c/ arms, wc soc, copa, coz, ar. serv, dep emp, 2 var gar, R\$ 125 mil. LC 101.

VALOR IMÓVEIS RN- Creci. J.1833. F.3201-3000. Apto novo, sombra, 2/4 s/2 ste, sl 3 ambs, var, coz, ar serv, 2 gar, lazer, 110m2. R\$ 280 mil. AV-4077.

VALOR IMÓVEIS RN- Creci. J.1833. F.3201-3000. Apto 94m2, 2/4 s/1 ste, sl 2 ambs, coz c/arm, 2 gar, próx Rui Barbosa. R\$ 170 mil. AV-5084.

3 Quartos

PROCURADORIA DE IMÓVEIS - C.998. F.4006-3838/9971-6692. Plantaio sãb/dom. Apto. c/ 3/4 (sd 1 ste), 2 sls, ar serv, dep emp. R\$ 330 mil. APV 1042.

PROCURADORIA DE IMÓVEIS - C.998. F.4006-3838/9971-6692. Plantaio sãb/dom. Apto Serião Vecredas Resid, 3/4 (sd 2 sts) wc, 2 sls, copa/coz, dep emp, a partir. R\$ 259.030,09. APV997.

PROCURADORIA DE IMÓVEIS - C.998. F.4006-3838/9971-6692. Apto, 3/4, 1 ste, var, sl 2 amb, pisc, adu/inf, qdtra esport, 2 vg, R\$ 220 mil. APV909.

PROCURADORIA DE IMÓVEIS - C.998. F.4006-3838/9971-6692. Plantaio sãb/dom. Apto Plano 100 andar alto, 3/4, lado sombra, 2 vgs gar, seg e lazer compl. R\$ 150 mil. APV1062.

PERES & PERES IMÓVEIS - C.1607. F.4006-0207. 3/4, sdo 3 sts, 2 sls, coz, copa, lav, dep emp, esc, var, wc serv, ar/serv, desp, churrasq, pisc, 4 gar, 3 elev, sl/fe, playg, R\$ 270 mil + SD. AV-01393.

PERES & PERES IMÓVEIS - C.1607. F.4006-0207. 3/4 sãd 1 ste, 2 sls, coz, arm no quarto, dep emp, lavand, var, 2 ggm, 117m2 R\$ 150 mil. AV.01631.

PERES & PERES IMÓVEIS - C.1607. F.4006-0207. 3/4 sãd 1 ste, 2 sls, coz, dep emp, wc serv, ar serv, churrasq, piscina, 2 gar, 2 elev, sl fest, playg, 0m2 R\$ 260 mil. AV.01657.

PERES & PERES IMÓVEIS - C.1607. F.4006-0207. 3/4 sd 1 ste, 2 sls, coz, var, ar serv, churrasq, pisc, 2 gar, 2 elev, sl de festa, playground. 93m2. R\$ 225 mil. AV.01734.

1.1 Lagoa Nova

PERES & PERES IMÓVEIS - C.1607. F.4006-0207. Apto 3/4, sdo 3 sts, closet, 4 sls, coz, copa, arm no qto, lavand, dep emp, var, wc serv, ar/serv, desp, 2 gar, 1 elev, sl fest, 0m2. R\$ 365 mil. AV-01677.

PERES & PERES IMÓVEIS - C.1607. F.4006-0207. 3/4 sãd 3 ste, closet, 3 slas, coz, copa, lav, dep emp, var, wc serv, ar serv, desp, churrasq, pisc, 2 gar, 2 elev, sl fest, playg, 194m2 R\$ 430 mil. AV.01710.

PERES & PERES IMÓVEIS - C.1607. F.4006-0207. 3/4 sãd 3 ste, closet, 2 slas, coz, armário no quarto, lav, dep emp, var, wc serv, churrasq, pisc, 2 gar, 2 elev, sl de festa, play, qdr poliesportiva, 150 m2. R\$ 400 mil. AV.01728.

PERES & PERES IMÓVEIS - C.1607. F.4006-0207. 3/4 sd 1 ste, 2 sl, coz, arm no quarto, lav, var, wc serv, ar serv, pisc, 1 gar, 1 elev, 90m2. R\$ 160 mil. AV.01746.

LC EMP. IMOB - C.1597-J. F.3206-6323/9401-2755/8899-6169. Belo Apto c/sl p/3 amb, 3 sts, arms, copa, coz, desp, lavb, dep emp, ar serv, var, elev, sl fest. R\$ 370 mil. LC.28.

LC EMP. IMOB - C.1597-J. F.3206-6323/8899-6169. C/sala p/amb, 3/4 s/1 st, 2 seme stes, wc soc, coz, coz, desp, ar serv, dep emp, 2 vag. gar, elev, gerador, ar de lzer completa. R\$ 378 mil. LC.86.

LC EMP. IMOB - C.1597-J. F.3206-6323/8899-6169. C/sala p/amb, 3/4 s/1 st, 2 seme stes, wc soc, coz, coz, desp, ar serv, dep emp, 2 vag. gar, elev, gerador, ar de lzer completa. R\$ 378 mil. LC.86.

Lagoa Seca

3 Quartos

PROCURADORIA DE IMÓVEIS - C.998. F.4006-3838/9971-6692. Plantaio sãb/dom. Edif Isabelline. Ap bem local, próx ao novo Bompreço, 3/4-1 suit, ampla sl. R\$ 200 mil. APV729.

PROCURADORIA DE IMÓVEIS - C.998. F.4006-3838/9971-6692. Plantaio sãb/dom. Apto 3/4 (1 ste), wc, 2 sls, coz, ar serv. R\$ 190 mil. APV1017.

Morro Branco

1 Quarto

LC EMP. IMOB - C.1597-J. F.3206-6323/9401-2755/8899-6169. Vdo Apto, cond fech c/sl, 2/4, wc soc, copa, coz, ar/serv, guarita, gar, slão/festas, qdra poliesp. R\$ 85 mil. LC78.

VALOR IMÓVEIS RN- Creci. J.1833. F.3201-3000. Apto novo próx. Salesiano sl p/02, 2/4, c/ arm, wc soc, ar/serv, gar, playg, ótm acabto. R\$ 100 mil. AV-3207.

VALOR IMÓVEIS RN- Creci. J.1833. F.3201-3000. Apto novo, 2/4 s/1 ste, sla 2 ambs, wc e coz c/ arm, 1 gar, R\$ 135 mil (AC CEF) AV4056.

VALOR IMÓVEIS RN- Creci. J.1833. F.3201-3000. Apto, 2/4 s/1 ste, sla 2 ambs, wc soc, lzer completo, 1 vag, apto novo, ent em outubro 2009. valor R\$ 120.000 (a vista). AV.6019.

SÓLIDA IMÓVEIS - C.0316/J.S. Plantaio no 3133-4000. 3/4(1ste), sl, coz, wc, gar, sl festa, playground, próx col Salesiano. R\$ 105 mil. SIVA.3053.

SÓLIDA IMÓVEIS - C.0316/J.S. Plantaio no 3133-4000. 3/4(1ste), 77m2 à util, semi-novo, sl 2a, coz, wc, var, 2 gar, pisc, churrasq, ar, car-ro, imóvel R\$ 165 mil. SIVA-3064.

HENRIQUE VIEIRA - C.2704. 17ª Reg. F.3231-4458/9115-6658. Sun Family, apto, var, sl, wc, 3/4 s/1 st, coz, 2 gar. R\$ 65 mil + SD.

PROCURADORIA DE IMÓVEIS - C.998. F.4006-3838/9971-6692. Plantaio sãb/dom. Lang. Apto 3/4 sd 1st, c/ 84,74m2. Entr 36 meses. A partir d R\$ 218.798,00. APV597.

PROCURADORIA DE IMÓVEIS - C.998. F.4006-3838/9971-6692. Apto 3/4 (2 sts) sl p/2 amb, coz, wc, ar serv. R\$ 175 mil, APV989.

1.1 Neópolis

2 Quartos

HENRIQUE VIEIRA - C.2704. 17ª Reg. F.3231-4458/9115-6658. Apto, var, sla, 2/4 s/1 st, coz, 1 gar, ar lzer completa. R\$ 130 mil quitado.

HENRIQUE VIEIRA - C.2704. 17ª Reg. F.3231-4458/9115-6658. Apto, var, 2/4 s/1 st, coz, 1 gar, ar lzer completa. R\$ 33 mil + SD.

PERES & PERES IMÓVEIS - C.1607. F.4006-0207. 2/4, 1 sl, coz, copa, arm no quarto, lav, dep emp, wc soc, 1 gar, 65m2. R\$ 100 mil. AV.01759.

SOUSA & AMARAL - C.2502. F.3082-1949/9100-0096. Repase apto 2/4 entr em mar 2011 R\$ 25 mil + Saldo devedor. AP33.

Nova Descoberta

2 Quartos

PROCURADORIA DE IMÓVEIS - C.998. F.4006-3838/9971-6692. Plantaio sãb/dom. Apto 2/4 (1ste) wc, sl, coz, ar serv. R\$ 130 mil. APV1034.

3 Quartos

PROCURADORIA DE IMÓVEIS - C.998. F.4006-3838/9971-6692. Plantaio sãb/dom. Apto c/ 80m2 de área privat, 3/4 sãd 1 ste, wc soc, sl p/2 amb, 2 vg gar, R\$ 240 mil. APV1076.

Nova Pamamirim

LOPES CORRETOR DE IMÓVEIS - C.2977. F.3208-8882/9184-6461. Vdo Ap no Guaira 3 R\$ 80 mil.

LOPES CORRETOR DE IMÓVEIS - C.2977. F.3208-8882/9184-6461. Lançamento - Ap ao lado do Mercado Favorito/Airton Sena, c/ elev e ar. lazer, a partir R\$ 112.500,00.

2 Quartos

PERES & PERES IMÓVEIS - C.1607. F.4006-0207. 2/4 sd 1 ste, 1 sla, coz, var, churrasq, 2 gar, 1 elev, sl fest, 80m2, R\$ 139 mil AV01518.

PERES & PERES IMÓVEIS - C.1607. F.4006-0207. 2/4, 1 sla, coz, lavanderia, ar serv, 1 gar, 60m2, R\$ 75 mil AV01750.

LC EMP. IMOB - C.1597-J. F.3206-6323/9401-2755/8899-6169. Vdo Apto, cond fech c/sl, 2/4, wc soc, copa, coz, ar/serv, guarita, gar, slão/festas, qdra poliesp. R\$ 85 mil. LC78.

VALOR IMÓVEIS RN- Creci. J.1833. F.3201-3000. Apto novo próx. Salesiano sl p/02, 2/4, c/ arm, wc soc, ar/serv, gar, playg, ótm acabto. R\$ 100 mil. AV-3207.

VALOR IMÓVEIS RN- Creci. J.1833. F.3201-3000. Apto novo, 2/4 s/1 ste, sla 2 ambs, wc e coz c/ arm, 1 gar, R\$ 135 mil (AC CEF) AV4056.

VALOR IMÓVEIS RN- Creci. J.1833. F.3201-3000. Apto, 2/4 s/1 ste, sla 2 ambs, wc soc, lzer completo, 1 vag, apto novo, ent em outubro 2009. valor R\$ 120.000 (a vista). AV.6019.

SÓLIDA IMÓVEIS - C.0316/J.S. Plantaio no 3133-4000. 3/4(1ste), sl, coz, wc, gar, sl festa, playground, próx col Salesiano. R\$ 105 mil. SIVA.3053.

SÓLIDA IMÓVEIS - C.0316/J.S. Plantaio no 3133-4000. 3/4(1ste), 77m2 à util, semi-novo, sl 2a, coz, wc, var, 2 gar, pisc, churrasq, ar, car-ro, imóvel R\$ 165 mil. SIVA-3064.

HENRIQUE VIEIRA - C.2704. 17ª Reg. F.3231-4458/9115-6658. Sun Family, apto, var, sl, wc, 3/4 s/1 st, coz, 2 gar. R\$ 65 mil + SD.

PROCURADORIA DE IMÓVEIS - C.998. F.4006-3838/9971-6692. Plantaio sãb/dom. Lang. Apto 3/4 sd 1st, c/ 84,74m2. Entr 36 meses. A partir d R\$ 218.798,00. APV597.

PROCURADORIA DE IMÓVEIS - C.998. F.4006-3838/9971-6692. Apto 3/4 (2 sts) sl p/2 amb, coz, wc, ar serv. R\$ 175 mil, APV989.

1.1 Nova Pamamirim

PROCURADORIA DE IMÓVEIS - C.998. F.4006-3838/9971-6692. Plantaio sãb/dom. Apto 3/4, sd 1 ste, sl p/2 amb, wc soc, coz, ar serv. R\$ 100 mil. APV1069.

PROCURADORIA DE IMÓVEIS - C.998. F.4006-3838/9971-6692. Plantaio sãb/dom. Apto 3/4, sd 1 ste, wc soc, sl, coz, ar serv, 2 vg gar R\$ 110 mil + SD. APV1090.

LOPES CORRETOR DE IMÓVEIS - C.2977. F.3208-8882/9184-6461. Vde ap 3/4 sãd 1 ste R\$ 140 mil.

PERES & PERES IMÓVEIS - C.1607. F.4006-0207. 3/4 sd 1 ste, 2 sls, coz, var, ar/serv, churrasq, 2 gar, elev, sl/fe, playg, R\$ 140 mil. AV.01262.

SOUSA & AMARAL - C.2502. F.3082-1949/9100-0096. Ap 3/4 sãd 1 ste, sl, wc soc, coz, ar serv, ld somb R\$ 90 mil. AP45.

VALOR IMÓVEIS RN- Creci. J.1833. F.3201-3000. Ótimo apto, sl 2 amb, 3/4 sãd 1 st, wc soc, coz, ar serv, 1 gar, lzer completo, próx ao cond. Europa. R\$ 120 mil. (aceita CEF). AV.6013.

VALOR IMÓVEIS RN- Creci. J.1833. F.3201-3000. Ótimo aca apto 3/4 s/1 ste, sl 2 ambs, var, coz, 1 gar, próx ao CELM. AV-5031.

Petrópolis

2 Quartos

ESCRIT. IMOB. CARLOS CUNHA - C.1073. F.3211-3252/4646. Apto. 2/4 closet, salão de festas, garagem, R\$ 150 mil, quitado.

PERES & PERES IMÓVEIS - C.1607. F.4006-0207. 2/4 sãd 2 ste, 2 sl, coz, arm no quarto, lavand, esc, ar serv, piscina, 2 gar, 2 elev, sl fest, 96 m2 R\$ 195 mil. AV-01703.

LC EMP. IMOB - C.1597-J. F.3206-6323/9401-2755/8899-6169. Vdo apt c/ sl p/2 amb, 2/4 s/1 ste, arm qrtos, wc soc, coz, desp, ar serv, dep emp, gar 2 vgs, guarita, elev. R\$ 200 mil. LC45.

VALOR IMÓVEIS RN- Creci. J.1833. F.3201-3000. Apto novo amb c/arm, 2/4 s/1 ste, sl 2 amb, coz c/arm, lazer, 1 gar. AV.4017.

LÚCIO ABREU - C.051. F.9982-9399/3222-9922. Linda vista do rio e mar, var, sl p/2 amb, 2 dormit (sãd 1 ste) wc soc, coz, ar serv, entrega c/ arms de coz e wc, deposit indiv em cada apto, ar lzer c/ piscina, churrasq e playground, teraço panoram, financ em até 240 meses garant p/ Bradesco.

3 Quartos

HENRIQUE VIEIRA - C.2704. 17ª Reg. F.3231-4458/9115-6658. Apto, var, 2 sls, esc, wc, 3 sts, coz, desp, ar serv. R\$ 430 mil.

SOUSA & AMARAL - C.2502. F.3082-1949/9100-0096. 3sts, sla p/3amb c/var, coz c/desp, dep emp, comp, ar serv, 3vags de gar, ótm lcal R\$ 380 mil, AP031.

PERES & PERES IMÓVEIS - C.1607. F.4006-0207. 3/4, sd 1 ste, 2 sls, coz, lavand, ar serv, pisc, 3 gar, 1 elev, sl fest, playground, 76m2, R\$ 150 mil. AV01722.

LC EMP. IMOB - C.1597-J. F.3206-6323/9401-2755/8899-6169. Vdo apt c/ sl p/ 3 amb, 3/4 s/3 sts, wc soc, copa/coz c/arm, dep emp, 3 vg gar, elev R\$ 570 mil. LC85.

LC EMP. IMOB - C.1597-J. F.3206-6323/9401-2755/8899-6169. Pechinha. Apto c/ 105m2, sla p/2 ambs, 3/4 s/1 suit, copa/coz, arms, ar/serv, wc soc, 1 vga gar. R\$ 150 mil. LC89.

+ de 3 Quartos

PROCURADORIA DE IMÓVEIS - C.998. F.4006-3838/9971-6692. Plantaio sãb/dom. Res. Aluizio Bezerra. Exc ap 4 sts e wcs c/arm. Ste master c/closet, ar lzer, var, 3 vg gar. R\$ 350 mil. APV748.

PROCURADORIA DE IMÓVEIS - C.998. F.4006-3838/9971-6692. Plantaio sãb/dom. Apto diferenciado no Ed Tancredo Neves, 4/4 sd ste + 2 semi-suit, devidamente ambientado R\$ 550 mil. APV549.

1.1 Petrópolis

PROCURADORIA DE IMÓVEIS - C.998. F.4006-3838/9971-6692. Plantaio sãb/dom. Soneto Potengi-pré-lançam Ap d 208,59m2, 4 ste, var, pisc adu/inf, sauna. A partir d R\$ 000,00. APV695.

PROCURADORIA DE IMÓVEIS - C.998. F.4006-3838/9971-6692. Plantaio sãb/dom. Alto padrão, na Get. Vargas, 4 sts, 4 sls, lav, coz ampla, novo, 417m2. R\$ 1.600.000,00. APV-579.

PROCURADORIA DE IMÓVEIS - C.998. F.4006-3838/9971-6692. Plantaio sãb/dom. Exc apto c/ 4 sts, var, 5 sls, ar serv, dep emp, desp, ótm loc. R\$ 1.150.000,00. APV1075.

PERES & PERES IMÓVEIS - C.1607. F.4006-0207. 4/4, sdo 4 sts, closet, 3 sls, coz, armário no qto, lavand, dep emp, escrit, wc serv, ar serv, desp, pisc, 4 gar, 2 elev, sl festa, 264m2. R\$ 750 mil. AV-01726.

VALOR IMÓVEIS RN- Creci. J.1833. F.3201-3000. Apto ótimo acab de 1 qualidade 340m2, 4 sts, sl 3 ambs, var, estar int, copa/coz, dep emp 3 gar, lazer compl próx ao Atheneu. AV.5074.

Praias

1 Quarto

PROCURADORIA DE IMÓVEIS - C.998. F.4006-3838/9971-6692. Plant: Sãb/Dom. Praia do Meio Apto 1 ste, sl, coz, desp, vista mar R\$ 80 mil. APV962.

2 Quartos

PROCURADORIA DE IMÓVEIS - C.998. F.4006-3838/9971-6692. Plantaio sãb/dom. Porto Mirim Pré-lançamento, ap 2/4 1 ste. Ampla ar lazer. A partir. R\$ 173.504,10. APV.731.

PROCURADORIA DE IMÓVEIS - C.998. F.4006-3838/9971-6692. Plantaio sãb/dom. Praia Cotovelo apt c/ 85m2, 2/4 sd 1ste, wc soc, sl p/2 amb, todo reformado c/arm e granito, Exc vist p/ o mar, R\$ 160 mil. APV1059.

Ponta Negra

HENRIQUE VIEIRA - C.2704. 17ª Reg. F.3231-4458/9115-6658. Pta Negra flat, frente p/mar, mobil, R\$ 95 mil.

PROCURADORIA DE IMÓVEIS - C.998. F.4006-3838/9971-6692. Plantaio sãb/dom. Apto no Ponta Negra Flat, mobiliado, vista p/mar R\$ 94 mil. FV78.

PROCURADORIA DE IMÓVEIS - C.998. F.4006-3838/9971-6692. Plantaio sãb/dom. Corais de Ponta Negra, and alto, c/ arms. Podendo ser financ R\$ 260 mil. APV1084.

LOPES CORRETOR DE IMÓVEIS - C.2977. F.3208-8882/9184-6461. Vdo Ap Village dos Mares, R\$ 130 mil aceita financ.

LOPES CORRETOR DE IMÓVEIS - C.2977. F.3208-8882/9184-6461. Vdo flat em frente ao mar R\$ 95 mil.

1 Quarto

1.2 Barro Vermelho

1.2 Apartamento Aluga

Barro Vermelho

3 Quartos

VALOR IMÓVEIS RN - Creci J.1833. F.3201-3000. Apto. bem localiz. 3/4 s/d 1 st, 2 amb, blindex nos wcs, coz, despensa, ar serv, ar nos quartos e wcs, 2 vag, lzer compl, ld somb - valor R\$ 350.000 (aceita proposta). AA 6018.

ALUGUE COM VALOR - Creci J.1833. F.3201-3000/3201-6262. Prox a Gosto de Pão, sombra, apt 3/4 s/1 ste, sl p/2 amb, coz, 1 gar. R\$ 650 + taxas. AA-315.

Candelária

2 Quartos

PROCURADORIA DE IMÓVEIS - C.998. F.4006-3838/8828-1907. Plantaio sáb/dom. Res Jacumã, sl 2/4 c/arm, wc soc c/box, coz, ar serv, c/wc. R\$ 550,00 + tx e IPTU. APL159.

PROCURADORIA DE IMÓVEIS - C.998. F.4006-3838/8828-1907. Plantaio sáb/dom. Cond Metropolis, apto novo, c/sl p/2 amb, 2/4 sd 1 st, wc soc, coz, ar serv, var, 1 vag gar, ar lzer compl, ldo sombra, R\$ 700,00 + tx e IPTU. APL710.

PROCURADORIA DE IMÓVEIS - C.998. F.4006-3838/8828-1907. Plantaio sáb/dom. Cond Metropolis, apto novo, c/sl p/2 amb, 2/4 sd 1 st, wc soc, coz, ar serv, var, 1 vag gar, ar lzer compl, ldo sombra, R\$ 700,00 + tx e IPTU. APL711.

SOUSA & AMARAL - C.2502. F.3082-1949. 2/4 send 1 ste, sla p/2amb, wc soc, coz, ar serv, 1 vag gar. R\$ 850,00 + condominio.

3 Quartos

TEC IMOBILIÁRIA - C.1718 F.3221-2222/9981-0538. 3/4 + dep R\$ 700,00 + cond + IPTU. Bairro Latino viz Shopping Natal (terreo).

Tec.Imobiliária

TEC IMOBILIÁRIA - C.1718 F.3221-2222/9981-0538. 3/4 + dep R\$ 700,00 + cond + IPTU. Bairro Latino viz Shopping Natal (terreo).

PROCURADORIA DE IMÓVEIS - C.998. F.4006-3838/8828-1907. Plantaio sáb/dom. Cond Bairro Latino, sl 3/4, wc soc c/box, coz, ar serv, dep emp c/wc, corredor. R\$ 600,00 + txs e IPTU. APL-186.

PERES & PERES IMÓVEIS - C.1607. F.4006-0207. 3 sts, 1 sla coz, dep empreg, wc serv, ar serv, pisc, 2 garags, playground, qdr, poliesportiva, 123m2, R\$ 1.300,00 + txs.(Cond Green Towers). AL00701.

ALUGUE COM VALOR - Creci J.1833. F.3201-3000/3201-6262. Ótm apt 3/4 + dep emp, sla 2amb, 1 gar cob, próx ao carrefour(sul), AA352.

+ de 3 Quartos

PERES & PERES IMÓVEIS - C.1607. F.4006-0207. Exc apt c/ 4 sts c/closet e arm, sla p/3 amb, coz c/arm, dep empreg, wc serv, lavabo, ar serv, piscin, sl fsta, 2 vags gar, 250m2, (Cond Salvina Miranda) R\$ 2.000,00 + cond + txs. AL00587.

Capim Macio

2 Quartos

PROCURADORIA DE IMÓVEIS - C.998. F.4006-3838/8828-1907. Plantaio sáb/dom. Apto. Cond Liberdade sl, 2/4, wc soc c/box, coz, ar serv, var, dep emp, 1 vag gar. R\$ 600,00 + tx e IPTU. APL106.

3 Quartos

REIS MAGOS - C.1328. F. 3222-4480/3211-2355. Cond. Ilha Verde: Var, sla, 3/4 sdo 1 ste, wc soc, coz, ar. serv. R\$ 600,00.

1.2 Capim Macio

REIS MAGOS - C.1328. F. 3222-4480/3211-2355. Cond. Brisa do Atlântico: Var, sla, 3/4 sdo todos stes, wc soc, coz, área serv, dep. compl, gar. 2 carros. R\$ 800,00.

3 Quartos

REIS MAGOS - C.1328. F. 3222-4480/3211-2355. Cond. Santa Matilde: Var, sla, 3/4 sdo 1 ste, wc soc, coz, dep. compl, área serv, garagem p/2 carros. R\$ 650,00.

PROCURADORIA DE IMÓVEIS - C.998. F.4006-3838/8828-1907. Plantaio sáb/dom. Cond Caminho do Sol sl, 3/4 sd 1 ste e 1 reversivel, coz c/arm, wc c/box, dep emp, ar lzer, R\$ 1.100,00 + tx e IPTU, APL691.

PERES & PERES IMÓVEIS

PERES & PERES IMÓVEIS - C.1607. F.4006-0207. 3/4 sdo 1 ste, coz, var, wc soc, ar serv, churrasq, pisc, playg, 1 vag gar, 76m2, R\$ 800,00 + cond + taxas. (cond. Olimpo). AL-00068.

Centro

2 Quartos

ESCRIT.IMOB.CARLOS CUNHA - C.1073. F.211-3252/4646. Apto 2/4, sla, coz, wc, área de serviços, s/cond. R\$ 380,00

Cidade Alta

2 Quartos

VALOR IMÓVEIS RN - Creci J.1833. F.3201-3000. Exclusivo solar cid. alta Nordeste-Deodoro, sl 2amb, 2/4, s/d 1 st, coz, vag, gar, lzer. (aceita CEF). AA 182.

Cidade da Esperança

2 Quartos

PROCURADORIA DE IMÓVEIS - C.998. F.4006-3838/8828-1907. Plantaio sáb/dom. Cond Solar das Nações, sl, 2/4, coz, wc soc, ar serv, 01 vag gar, R\$ 450,00 + tx e IPTU. APL490.

Cidade Satélite

2 Quartos

PROCURADORIA DE IMÓVEIS - C.998. F.4006-3838/8828-1907. Plantaio sáb/dom. Res Vitória, sl, 2/4, wc soc, coz, ar serv, ldo somb, ar,lazer, 1 vag gar, imóvel novo, R\$ 450,00 + tx e IPTU. APL235.

PROCURADORIA DE IMÓVEIS - C.998. F.4006-3838/8828-1907. Plantaio sáb/dom. Vilagio Veritita II, apto novo c/ sl p/2 amb, 2/4, coz, wc soc, ar serv, 1 vag gar, ar lzer, ldo sombra, segurança 24hs. R\$ 550,00 + tx e IPTU. APL709.

ALUGUE COM VALOR - Creci J.1833. F.3201-3000/3201-6262. Final da rua Caiapós apto novo 2/4 sl 2 amb, wc, coz, 1 gar. R\$ 400 + taxas. AA-337.

ALUGUE COM VALOR - Creci J.1833. F.3201-3000/3201-6262. Ótm apto 2/4 s/d 1 ste, 1 sla 2amb, wc soc, coz, 1 gar, apto todo mobil, valor R\$ 900 s/txs. AA403.

Igapó

2 Quartos

DELIO ALUGA - Porto do Potengi I, 2/4, sl, coz, wc. R\$ 270,00. + cond + IPTU. F. 8802-1763

ALUGA-SÉ APTO - R\$ 400,00. F. 3214-4422.

Lagoa Nova

2 Quartos

TEC IMOBILIÁRIA - C.1718 F.3221-2222/9981-0538. 1/4 + 1/4 reversivel, R\$ 450,00 + cond e sem IPTU. Cond Jacumã (próx da UFRN) gar, play, apto, sl var + coz, ar serv.

1.2 Lagoa Nova

PROCURADORIA DE IMÓVEIS - C.998. F.4006-3838/8828-1907. Plantaio sáb/dom. Apto, cond Suzanne, todo reform c/2/4 c/arm, coz c/arm e banc em granito, ar serv, blindex e arm, var, lado sobra, 1 vg gar. R\$ 550,00 + tx e IPTU. APL685.

3 Quartos

PERES & PERES IMÓVEIS - C.1607. F.4006-0207. 2/4, 1 sl, coz c/arm, lav, escrit, var, ar serv, 2 elev, 2 gar. 63m2. R\$ 800,00 + txs (cond. Vilagio d' Roma - temos 2 disponibilidades). AL 00695.

PERES & PERES IMÓVEIS - C.1607. F.4006-0207. 2/4, s/d 1 ste c/blindex, 1 sla, coz, var, wc soc c/blindex, ar serv, pisc, 1 gar, playground. R\$ 900,00 + txs (Ed. Cantiera) 1ª locação. AL00705.

ALUGUE COM VALOR - Creci J.1833. F.3201-3000/3201-6262. Apto prox ao Campus, ótimo apto 2/4 c/arm, sl, coz c/arm, dep emp, lazer, seg, conserv, vent e sombra apenas. R\$ 450 (+ taxas). AA-311.

ALUGUE COM VALOR - Creci J.1833. F.3201-3000/3201-6262. Próx à Prudente apto c/arm, 2/4 e 1 st, lzer, 1 gar, seg. R\$ 600 + txs. AA-316.

3 Quartos

TEC IMOBILIÁRIA - C.1718 F.3221-2222/9981-0538. 2/4 + 1/4 reversivel, R\$ 500,00 + cond e sem IPTU - Cond D Antonio (prox das Eucláptos sl, 2/4, wc soc, cop, coz, 1 vag gar, pisc, play, apto, sl, var, coz, ar serv.

REIS MAGOS - C.1328. F. 3222-4480/3211-2355. Cond. Res.Antalia: Var c/piso em granito, sla 2 amb, 3/4 sdo 2 stes e 1 reversivel c/wc soc, coz, ar serv, Dep. comp. ar. lazer. R\$ 1.200,00 + cond. e IPTU.

PROCURADORIA DE IMÓVEIS - C.998. F.4006-3838/8828-1907. Plantaio sáb/dom. Cond Csa Blanca, apto ótm local c/sl p/2 amb, 3/4, wc soc, coz, ar serv, 2 vg gar. R\$ 850,00 c/ cond incluso. APL-662.

PROCURADORIA DE IMÓVEIS - C.998. F.4006-3838/8828-1907. Plantaio sáb/dom. Cond Alameda dos Eucláptos sl, 2/4, wc soc, cop, coz, 1 vag gar R\$ 450,00 + tx e IPTU. APL715.

ALUGUE COM VALOR - Creci J.1833. F.3201-3000/3201-6262. Apto c/2/4, var, wc soc, coz, slão fsta, playground, 1 gar, valor R\$ 450 + txs. AA411.

PROCURADORIA DE IMÓVEIS - C.998. F.4006-3838/8828-1907. Plantaio sáb/dom. Pg do Flamengo sl, 3/4 sd 1 ste, arm no quarto, wc soc c/ box, copa/coz, var, 1 vg gar R\$ 600,00 + tx e IPTU. APL714.

PERES & PERES IMÓVEIS - C.1607. F.4006-0207. 3/4 sdo 1 ste, 1 sla, coz, dep emp, ar serv, 1 gar, R\$ 550,00 + taxas (Cond Jardim Riviera). AL-00321.

PERES & PERES IMÓVEIS - C.1607. F.4006-0207. 3 sts c/ blindex, 2 sls p/2amb, coz c/arm, armárs nos qto, lavanderia, dep emp, var, wc soc c/blindex, ar serv, churrasq, pisc, 2 gar, 2 elev, sl festa, playground, tv a cabo, 118m2, apto c/ta de proteção. R\$ 2 mil + taxas (Res Cheverny). AL-00708.

Lagoa Seca

3 Quartos

TEC IMOBILIÁRIA - C.1718 F.3221-2222/9981-0538. 3 ste, R\$ 900,00 + cond + IPTU. Ed Rossembil próx Shopping Midway Mall c/2 gar.

Morro Branco

2 Quartos

PROCURADORIA DE IMÓVEIS - C.998. F.4006-3838/8828-1907. Plantaio sáb/dom. Apto. Res Caoba sl, 2/4 sd 1 ste, wc soc c/ box, coz, ar serv, var, pisc, 1 vg gar. R\$ 930,00 incluso cond. + IPTU. APL675.

PROCURADORIA DE IMÓVEIS - C.998. F.4006-3838/8828-1907. Plantaio sáb/dom. Cond Serrambi II, sl, 2/4, wc soc, ar serv, gar, cond fech, R\$ 350,00 + tx e IPTU. APL687.

ALUGUE COM VALOR - Creci J.1833. F.3201-3000/3201-6262. Apt sombra 2/4, sl 2 amb, coz, 1 vg. R\$ 500 + taxas. AA-335.

1.2 Neópolis

3 Quartos

ALUGUE COM VALOR - Creci J.1833. F.3201-3000/3201-6262. Apt reform, 3/4 s/1 ste, sl 2 amb, coz c/arm, 1 gar. R\$ 500 + taxas. AA-351.

3 Quartos

ALUGUE COM VALOR - Creci J.1833. F.3201-3000/3201-6262. Apto bem conservado, 3/4 1 ste, sla 2 amb, arm, wc soc, box, coz, 1 s festas, playground, guarita 1 gar, valor R\$ 600 + txs. AA412.

3 Quartos

DÉLIO ALUGA - apto Porto das Dunas, 3/4 ste, sl, wc, var, coz. R\$ 400 + cond + IPTU. 8802-1763

ALUGUE COM VALOR - Creci J.1833. F.3201-3000/3201-6262. Apto bem conservado, 3/4 1 ste, sla 2 amb, arm, wc soc, box, coz, 1 s festas, playground, guarita 1 gar, valor R\$ 600 + txs. AA412.

3 Quartos

ALUGUE COM VALOR - Creci J.1833. F.3201-3000/3201-6262. Apto bem conservado, 3/4 1 ste, sla 2 amb, arm, wc soc, box, coz, 1 s festas, playground, guarita 1 gar, valor R\$ 600 + txs. AA412.

Nova Descoberta

2 Quartos

ALUGUE COM VALOR - Creci J.1833. F.3201-3000/3201-6262. Apto prox ao Campus, ótimo apto 2/4 c/arm, sl, coz c/arm, dep emp, lazer, seg, conserv, vent e sombra apenas. R\$ 450 (+ taxas). AA-311.

Nova Pamamirim

1 Quarto

TEC IMOBILIÁRIA - C.1718 F.3221-2222/9981-0538. Apto c/ sla, 1 ste, 2 wcs, coz amer, R\$ 400,00 + cond de R\$ 50,00, c/ cerca elét, portão elét, estacio, interno

PROCURADORIA DE IMÓVEIS - C.998. F.4006-3838/8828-1907. Plantaio sáb/dom. Cond Alameda dos Eucláptos sl, 2/4, wc soc, cop, coz, 1 vag gar R\$ 450,00 + tx e IPTU. APL715.

ALUGUE COM VALOR - Creci J.1833. F.3201-3000/3201-6262. Apto c/2/4, var, wc soc, coz, slão fsta, playground, 1 gar, valor R\$ 450 + txs. AA411.

PROCURADORIA DE IMÓVEIS - C.998. F.4006-3838/8828-1907. Plantaio sáb/dom. Pg do Flamengo sl, 3/4 sd 1 ste, arm no quarto, wc soc c/ box, copa/coz, var, 1 vg gar R\$ 600,00 + tx e IPTU. APL714.

PERES & PERES IMÓVEIS - C.1607. F.4006-0207. 3/4 sdo 1 ste, 1 sla p/2 amb, coz, var, 1 gar, 70m2. R\$ 480,00 + txas (Cond. Praias do Sul - ltu incluso no aluguel), temos outras disponibilidades no bairro como cond. colinas do sol (1ª locação) e jardins do sul. AL 00366.

ALUGUE COM VALOR - Creci J.1833. F.3201-3000/3201-6262. Cond Org, apt 3/4 s/1ste, sla 2amb, coz, 1 gar, lzer compl, R\$ 500 + taxas, AA348.

Parnamirim

3 Quartos

PROCURADORIA DE IMÓVEIS - C.998. F.4006-3838/8828-1907. Plantaio sáb/dom. Apto Cond Esplanada dos jardins, sl, 3/4 sd 1 ste, wc soc, coz, 1 vag gar, R\$ 550,00 incluso cond. APL702.

Petrópolis

2 Quartos

**** ALUGO APARTAMENTOS **** - Centro e Petrópolis, c/1 e 2/4 sla, copa/coz, wc, garagem de R\$ 220,00 + R\$ 500,00. F.3222-3465/9408-3746/ 9431-0239

TEC IMOBILIÁRIA - C.1718 F.3221-2222/9981-0538. Edf Roosevelt, 2/4(1 ste), R\$ 600,00+txs, gar, sla, var, coz, ar serv, elev.

PROCURADORIA DE IMÓVEIS - C.998. F.4006-3838/8828-1907. Plantaio sáb/dom. Cond Alto do Juruá sl, 2/4 sd 1 ste, coz, wc soc, 1 vg gar. R\$ 750,00 + tx IPTU, APL705.

1.2 Petrópolis

ALUGUE COM VALOR - Creci J.1833. F.3201-3000/3201-6262. Apto, 2/4 sd 1 st, 1 sl, var, ld somb, bem ventil, 1 gar, próx à praia. R\$ 750,00 + txs. AA-283.

3 Quartos

ALUGUE COM VALOR - Creci J.1833. F.3201-3000/3201-6262. Apto, 2/4 sd 1 st, 1 sl, var, ld somb, bem ventil, 1 gar, próx à praia. R\$ 750,00 + txs. AA-283.

Pitimbú

2 Quartos

PROCURADORIA DE IMÓVEIS - C.998. F.4006-3838/8828-1907. Plantaio sáb/dom. Apto, Cond Vilagio Veritita, sl, 2/4, wc soc, coz, ar serv, 1 gar, R\$ 400,00 + tx IPTU. APL694.

Planalto

2 Quartos

PERES & PERES IMÓVEIS - C.1607. F.4006-0207. 2/4, 1 wc soc, 1 sla, coz, ar serv, 1 vg, sl de festa, churrasq, playground, qdr poliesportiva, R\$ 450,00 + txs c/ gás e água incluso no cond 65m2(village planalto). AL-00706.

Praias

3 Quartos

PROCURADORIA DE IMÓVEIS - C.998. F.4006-3838/8828-1907. Plantaio sáb/dom. Corais de Cotovelo, sl p/2 amb, 3/4 sdo 1 ste c/arm, coz c/arm, wc soc, dep emp, vista p/nar, ar lazer compl, port 24h. R\$ 700,00 + tx e IPTU. APL-680.

Ponta Negra

1 Quarto

PROCURADORIA DE IMÓVEIS - C.998. F.4006-3838/8828-1907. Plantaio sáb/dom. Ponta Negra Flat, ótm flat R\$ 700,00 + tx e IPTU. APL703.

REIS MAGOS - C.1328. F. 3222.4480/3211.2355.KITNET-SI, 1/4, wc, coz, americ. R\$ 400,00

REIS MAGOS - C.1328. F. 3222.4480/3211.2355.KITNET-SI, wc, coz, americ. R\$ 300,00

PROCURADORIA DE IMÓVEIS - C.998. F.4006-3838/8828-1907. Plantaio sáb/dom. Terrazzo P Negra flat c/ 1 ste c/arm, wc soc c/ box, coz, var, flat mobil, cond incluso R\$ 1.200,00 + tx e IPTU, APL692.

KITNET MOBILIADO - Só para mulheres. R\$ 400,00 c/tdo incluso - Fone: 9982-6226. www.aparttemporada.com.br

ALUGUE COM VALOR - Creci J.1833. F.3201-3000/3201-6262. Ótm flat mob c/1/4, sla, coz, 1 vg, próx ao Praia Shopping. R\$ 800,00 + txs. AA-231

ALUGUE COM VALOR - Creci J.1833. F.3201-3000/3201-6262. Ótm flat mob mobil 1/4, sl c/var, coz, 1 vg, lazer compl. R\$ 1.200 + taxas. AA-319/320.

ALUGUE COM VALOR - Creci J.1833. F.3201-3000/3201-6262. Ótm flat mob c/1/4, sla, coz, 1 vg, próx ao Praia Shopping. R\$ 800,00 + txs. AA-231

ALUGUE COM VALOR - Creci J.1833. F.3201-3000/3201-6262. Ótm flat mob mobil 1/4, sl c/var, coz, 1 vg, lazer compl. R\$ 1.200 + taxas. AA-319/320.

REIS MAGOS - C.1328. F. 3222-4480/3211-2355. Cond. Corais de Ponta Negra: Sla 2 amb, 3/4 sdo 1 ste c/arm, escrit, c/wc, wc soc c/arm, coz, c/mar, ar serv, ar. lazer c/parque aquático. R

1.3 Emaús
1.3 Casa Compra e Venda
Emaús
3 Quartos

VALOR IMÓVEIS RN - Creci. J.1833. F.3201-3000. Otm cs duplex c/ótimo acabamento, 3/4 s/1 ste, sl 2 amb, coz c/ arm, lazer, academia Caixa R\$ 160 mil. CV6000.

JADI CRECI 1177 - 3208-3736/9406-3496/8878-2230. Esq.3/4 1st, 1 sl, 115m, 135 mil Fin. CEF

JADI CRECI 1177 - 3208-3736/9406-3496/8878-2230. Nova 3/4 1st, 2 sls, 130m, 140 mil Fin. CEF

JADI CRECI 1177 - 3208-3736/9406-3496/8878-2230. 3/4(1st), 2sls, coz, gar, 130 mil. Fin. CEF

JADI CRECI 1177 - F. 3208-3736/9406-3496/8878-2230. Marajoara, 3/4 (1ste), dep. emp, 145m, R\$ 160 mil Fin. CEF.

Lagoa Nova
2 Quartos

PERES & PERES IMÓVEIS - C.1607. F.4006-0207. Excel residência em cond fech, 2/4 sd 2 sts, closet, 4 sls, coz, copa, arm's embul nos quartos, lav, dep emp, esc ambientado, var, wc serv, ar/ser, desp, 2 gar, guarita 24hs, ót acabamento, jardins ext, 285m2 de ár/constr em terr que mede 486m2. R\$ 850 mil. CV.01628.

3 Quartos

PRUCURADORIA DE IMÓVEIS - C.998. F.4006-3838/9971-6692. Plantão sáb/dom. Cs 3/4, 2 sts, wc, sls, coz, ar serv. R\$ 310 mil. CV656.

PERES & PERES IMÓVEIS - C.1607. F.4006-0207. 3/4, 2 sls, coz, cop, lav, dep emp, var, wc serv, ar serv, churrasq, 3 gar, 272,57m2. R\$ 295 mil. CV-01724.

2 Quartos

LC EMP. IMOB - C.1597-J. F.3206-6323/9401-2755/8899-6169. C/2 sls, 3/4 s/1 ste, wc soc, copa/coz, c/arm, qto depósito, dep emp, escrit, ar serv, desp, jdim, qtal, pisc, gar 4 autos, portão aut, por R\$ 350 mil. LC 103.

LC EMP. IMOB - C.1597-J. F.3206-6323/9401-2755/8899-6169. Vdo cs c/ sl, 3/4, wc soc, copa/coz, ar serv, e etc. valor R\$ 160 mil. LC 106.

PERES & PERES IMÓVEIS - C.1607. F.4006-0207. 3/4 sd 1 st, 2 sls, coz, copa, arm no quarto, lav, dep emp, esc, var, wc serv, ar/ser, desp, 4 gar, 230m2. R\$ 320 mil. CV.01542.

PERES & PERES IMÓVEIS - C.1607. F.4006-0207. 3/4 sd 3 sts, closet, 3 sls, coz, copa, arm no qto, dep emp, var, wc serv, ar serv, desp, churrasq, pisc, 8 gar, R\$ 1000.000,00. CV01733.

VALOR IMÓVEIS RN - Creci. J.1833. F.3201-3000. Otm p/cinicas e escrit casa c/200m2, 3/4 s/1 ste, esq, recuada, 4 sls, coz, dep emp, 2 vgs; próx a área Jurídica. R\$ 325 mil. CV.4045.

+ de 3 Quartos

PRUCURADORIA DE IMÓVEIS - C.998. F.4006-3838/9971-6692. Plantão sáb/dom. Cs c/4/4, sd 2 sts e 2 semi ste), esc, 4 sls p/9 amb, home, wc serv. R\$ 950 mil. CV664.

LC EMP. IMOB - C.1597-J. F.3206-6323/9401-2755/8899-6169. C/ sl p/2 amb, 4/4 s/2 sts, closet, wc soc, arm/qto, copa/coz c/arm, desp, ar serv, dep, qto depósito, jard, qtal, R\$ 270 mil. LC112.

PERES & PERES IMÓVEIS - C.1607. F.4006-0207. 4/4 s/nd 3 suit, sl, coz, copa, escrit, ar serv, desp, 2 gar, 200m2 R\$ 260 mil. CV.01606.

VALOR IMÓVEIS RN - Creci. J.1833. F.3201-3000. Casa próx a Promater, 4/4 s/2 sts, recuada, 2 amb amplos, 3 sls, coz, desp, 2 dep, bom acab 4 gar cob. R\$ 350 mil. (Ac CEF). CV.1103.

1.3 Mirassol
Mirassol
3 Quartos

PRUCURADORIA DE IMÓVEIS - C.998. F.4006-3838/9971-6692. Plantão sáb/dom. Casa 3/4 sd 2 sts, reform a 03 anos, piso cer, pergol. R\$ 280 mil. TV377.

Morro Branco
3 Quartos

PRUCURADORIA DE IMÓVEIS - C.998. F.4006-3838/9971-6692. Plantão sáb/dom. cs 3/4 (1 ste) sl, coz, wc, dep, ar serv R\$ 350 mil. CV651.

VALOR IMÓVEIS RN - Creci. J.1833. F.3201-3000. Ot acabto, 3/4 s/1 ste, 2 sls, lav, var, coz c/ arm, dep emp, 220m2, 5 vg. R\$ 350 mil. CV-0766.

Népolis
3 Quartos

PERES & PERES IMÓVEIS - C.1607. F.4006-0207. 3/4, sdo 1 ste, closet, 2 sls, coz, lavand, dep emp, var, wc serv, desp, 1 gar. 115m2, R\$ 190 mil. CV.01725.

Nova Pamamirim

LOPES CORRETOR DE IMÓVEIS - C.2977. F.3208-8882/9184-6461. Vde cs falta acabto R\$ 95 mil.

LOPES CORRETOR DE IMÓVEIS - C.2977. F.3208-8882/9184-6461. Vdo casa Bosq das Flores a partir R\$ 350 mil.

ABREU & ABREU IMÓVEIS
LUCIO ABREU - C.051. F.9982-9399/3222-9922. Green Club III, nova, lindo projeto, terr. 344m2, área construída 173 m2, cond fech c/ toda infra estrut e seg 24h. Preço de ocasião, consulte-nos.

PRUCURADORIA DE IMÓVEIS - C.998. F.4006-3838/9971-6692. Plantão sáb/dom. Cs 2/4 (sd 1 st), sl 2 amb, wc soc, coz, ar serv. R\$ 180 mil. CV 703.

VALOR IMÓVEIS RN - Creci. J.1833. F.3201-3000. Cond San Serville ótm csa c/jard ext, lazer comp, casa 2/4 s/2 sts, esc, sl 2 amb, var, wc soc, coz c/arm, 2 gar. (Ac proposta). CV-4024.

3 Quartos

ESCRIT. IMOB. CARLOS CUNHA - C.1073. F. 211-3252/4646. Cond. Fechado c/ 2 sts + 1/4, gar. 2 carros, coz, dep, escritório, estucada, laterais livres, quintal, escrit. públ. R\$ 200 mil. Quitada.

ESCRIT. IMOB. CARLOS CUNHA - C.1073. F. 211-3252/4646. Cond. Fechado c/ 2 sts + 1/4, gar. 2 carros, coz, dep, escritório, estucada, laterais livres, quintal, escrit. públ. R\$ 200 mil. Quitada.

ESCRIT. IMOB. CARLOS CUNHA - C.1073. F. 211-3252/4646. Cond. Fechado c/ 2 sts + 1/4, gar. 2 carros, coz, dep, escritório, estucada, laterais livres, quintal, escrit. públ. R\$ 200 mil. Quitada.

SÓLIDA IMÓVEIS - C.0316/J.S. Plantão no 3133-4000. 3/4 1st c/ closet 180m2, sl p/ 2 amb, coz, desp, ar serv, wc, 2 vag, jard, cerca elet, ac. carro. R\$ 195 mil. SI-VC.3059.

HENRIQUE VIEIRA - C.2704. 17ª Reg. F.3231-4458/9115-6658. Bosque dos Pássaros, Duplex, wc, vard, 3 sts, coz, desp, gar 2 carros, 250m2 const, R\$ 380 mil. -nova.

HENRIQUE VIEIRA - C.2704. 17ª Reg. F.3231-4458/9115-6658. Alameda das Hortências, sla, wc, 3 sts, coz, dep empreg, ar serv, 190m2 ár const, R\$ 270 mil nova.

1.3 Nova Pamamirim
PRUCURADORIA DE IMÓVEIS - C.998. F.4006-3838/9971-6692. Plantão sáb/dom. Cs cond fech, 3/4 sd 2 sts, 3 sl, 2 vg gar, dep emp R\$ 215 mil. CV707.

PRUCURADORIA DE IMÓVEIS - C.998. F.4006-3838/9971-6692. Plantão sáb/dom. Casa alto padrão em cond.fech, 4 sts, 182m2 de área privativa, seg e ár lazer compl. R\$ 330 mil. CV692.

Monte Belo
3 Quartos

PRUCURADORIA DE IMÓVEIS - C.998. F.4006-3838/9971-6692. Plantão sáb/dom. Cs c/3/4 (1 ste), wc, sl, coz, ar serv, dep. R\$ 205 mil. CV-678.

LOPES CORRETOR DE IMÓVEIS - C.2977. F.3208-8882/9184-6461. Cs Cond 3/4 s/1 ste, sl, coz, wc, gar. R\$ 160 mil.

LOPES CORRETOR DE IMÓVEIS - C.2977. F.3208-8882/9184-6461. Cs 3/4 s/1 ste, a 20m2 da av Ma: Lacerda R\$ 140 mil.

PERES & PERES IMÓVEIS - C.1607. F.4006-0207. 3/4 s/nd 1 ste, 2 sls, coz, dep emp, var, wc serv, ar serv, desp, 2 gar, 210m2. R\$ 250 mil. CV-01547.

PERES & PERES IMÓVEIS - C.1607. F.4006-0207. Cs em cond fech, 3/4 sd 2 sts, 2 sls, coz, copa, arm no quarto, lav, dep emp, var, wc serv, ar/ser, 2 gar, playg, 220m2. R\$ 250 mil. CV-01633.

PERES & PERES IMÓVEIS - C.1607. F.4006-0207. 3/4 sd 3 sts, closet, 3 sls, coz, arm no qto, dep emp, escrit, var, wc serv, ar serv, desp, churrasq, pisc, 2 gar, sl fest, playg, 0m2. R\$ 340 mil. CV-01714.

PERES & PERES IMÓVEIS - C.1607. F.4006-0207. 3/4 sd 1 st, 3 sls, coz, copa, lav, dep emp, var, wc serv, ar serv, churrasq, 3 gar, 272,57m2. R\$ 295 mil. CV-01724.

PERES & PERES IMÓVEIS - C.1607. F.4006-0207. 3/4 sd 3 sts, 3 sls, coz, copa, lav, dep emp, var, wc serv, ar serv, churrasq, 3 gar, 249m2 R\$ 380 mil. CV-01747.

LC EMP. IMOB - C.1597-J. F.3206-6323/9401-2755/8899-6169. Casa c/ sl p/2 amb, 3/4 s/1 ste, copa, coz., gar 2 carros, cond.fech. R\$ 160 mil. LC.47.

LC EMP. IMOB - C.1597-J. F.3206-6323/9401-2755/8899-6169. Vdo cs c/ Sl p/2 amb, 3/4 s/1 ste, esc, churrasq, wc soc, coz, bar, ar serv. R\$ 230 mil. LC12.

LC EMP. IMOB - C.1597-J. F.3206-6323/9401-2755/8899-6169. C/ 2 sls, 3/4 s/1 ste, wc soc, copa/coz, ar serv, dep, 2 vg, pisc, qtal, R\$ 170 mil. LC93.

VALOR IMÓVEIS RN - Creci. J.1833. F.3201-3000. Otm Casa duplex, 3/4 s/2 sts, 2 amb, var, wc, coz, 2 gar, lzer compl, sombra; ótimo acabamento AC financ R\$ 240 mil. CV5090.

LUCIO ABREU - C.051. F.9982-9399/3222-9922. Cond Resid fech, guar 24h, ampla ár lzer c/sl fest, wcs, piscinas adult/churrasq. Cs c/ gar, terraço, churrasq/ apoio, sl p/2 amb c/ perg, lvbo, 3 ste (1 c/ closet) coz, ar serv, dep emp R\$ 175 mil.

PRUCURADORIA DE IMÓVEIS - C.998. F.4006-3838/9971-6692. Plantão sáb/dom. Cs próx ao Parque de Exposições, lajeada, recém constr, exc acab, 88m2 de ár constr, dep financiar CAIXA, R\$ 100 mil, CV713.

PRUCURADORIA DE IMÓVEIS - C.998. F.4006-3838/9971-6692. Plantão sáb/dom. Cs 3/4 sd 1 st, sl 3 amb, coz, wc, dep, R\$ 160 mil. CV629.

LOPES CORRETOR DE IMÓVEIS - C.2977. F.3208-8882/9184-6461. Vida Nova cs 3/4 ac fin. R\$ 95 mil.

LC EMP. IMOB - C.1597-J. F.3206-6323/9401-2755/8899-6169. Pechincha boa compra, terr 20x40,300m2 área, sl p/2 amb, wc soc, c/arm, esc, 3 sts, copa/coz c/arm dep, compl, ar serv, terraço, gar, 4 autos, pisc, churrasq, financ CEF. R\$ 330 mil. LC-98.

LC EMP. IMOB - C.1597-J. F.3206-6323/9401-2755/8899-6169. C/ sla p/ 2 amb, 3 sts, wc soc, copa/coz, dep emp, desp, ar serv, armars/coz/qto, depósito, gar 2 autos, jard, qtal, pisc, portão autom, R\$ 280 mil. LC113.

SOUZA & AMARAL - C.2502. F.3082-1949. 2/4, sla, wc soc, coz amer, ar serv, R\$ 25 mil + saldo. CV22.

SOUZA & AMARAL - C.2502. F.3082-1949. Cs c/ 2/4, sl, coz amer, R\$ 40 mil.

JADI CRECI 1177 - F. 3208-3736/9406-3496/8878-2230. Próx. CT/América, 2/4, 62 mil fin. CEF.

JADI CRECI 1177 - F. 3208-3736/9406-3496/8878-2230. Próx. CT/América, 2/4, 62 mil fin. CEF.

3 Quartos

1.3 Nova Pamamirim
+ de 3 Quartos

PRUCURADORIA DE IMÓVEIS - C.998. F.4006-3838/9971-6692. Plantão sáb/dom. Casa alto padrão em cond.fech, 4 sts, 182m2 de área privativa, seg e ár lazer compl. R\$ 330 mil. CV692.

Monte Belo
3 Quartos

PRUCURADORIA DE IMÓVEIS - C.998. F.4006-3838/9971-6692. Plantão sáb/dom. Cs c/3/4 (1 ste), wc, sl, coz, ar serv, dep. R\$ 205 mil. CV-678.

LOPES CORRETOR DE IMÓVEIS - C.2977. F.3208-8882/9184-6461. Cs Cond 3/4 s/1 ste, sl, coz, wc, gar. R\$ 160 mil.

LOPES CORRETOR DE IMÓVEIS - C.2977. F.3208-8882/9184-6461. Cs 3/4 s/1 ste, a 20m2 da av Ma: Lacerda R\$ 140 mil.

PERES & PERES IMÓVEIS - C.1607. F.4006-0207. 3/4 s/nd 1 ste, 2 sls, coz, dep emp, var, wc serv, ar serv, desp, 2 gar, 210m2. R\$ 250 mil. CV-01547.

PERES & PERES IMÓVEIS - C.1607. F.4006-0207. Cs em cond fech, 3/4 sd 2 sts, 2 sls, coz, copa, arm no quarto, lav, dep emp, var, wc serv, ar/ser, 2 gar, playg, 220m2. R\$ 250 mil. CV-01633.

PERES & PERES IMÓVEIS - C.1607. F.4006-0207. 3/4 sd 3 sts, closet, 3 sls, coz, arm no qto, dep emp, escrit, var, wc serv, ar serv, desp, churrasq, pisc, 2 gar, sl fest, playg, 0m2. R\$ 340 mil. CV-01714.

PERES & PERES IMÓVEIS - C.1607. F.4006-0207. 3/4 sd 1 st, 3 sls, coz, copa, lav, dep emp, var, wc serv, ar serv, churrasq, 3 gar, 272,57m2. R\$ 295 mil. CV-01724.

PERES & PERES IMÓVEIS - C.1607. F.4006-0207. 3/4 sd 3 sts, 3 sls, coz, copa, lav, dep emp, var, wc serv, ar serv, churrasq, 3 gar, 249m2 R\$ 380 mil. CV-01747.

LC EMP. IMOB - C.1597-J. F.3206-6323/9401-2755/8899-6169. Casa c/ sl p/2 amb, 3/4 s/1 ste, copa, coz., gar 2 carros, cond.fech. R\$ 160 mil. LC.47.

LC EMP. IMOB - C.1597-J. F.3206-6323/9401-2755/8899-6169. Vdo cs c/ Sl p/2 amb, 3/4 s/1 ste, esc, churrasq, wc soc, coz, bar, ar serv. R\$ 230 mil. LC12.

LC EMP. IMOB - C.1597-J. F.3206-6323/9401-2755/8899-6169. C/ 2 sls, 3/4 s/1 ste, wc soc, copa/coz, ar serv, dep, 2 vg, pisc, qtal, R\$ 170 mil. LC93.

VALOR IMÓVEIS RN - Creci. J.1833. F.3201-3000. Otm Casa duplex, 3/4 s/2 sts, 2 amb, var, wc, coz, 2 gar, lzer compl, sombra; ótimo acabamento AC financ R\$ 240 mil. CV5090.

LUCIO ABREU - C.051. F.9982-9399/3222-9922. Cond Resid fech, guar 24h, ampla ár lzer c/sl fest, wcs, piscinas adult/churrasq. Cs c/ gar, terraço, churrasq/ apoio, sl p/2 amb c/ perg, lvbo, 3 ste (1 c/ closet) coz, ar serv, dep emp R\$ 175 mil.

PRUCURADORIA DE IMÓVEIS - C.998. F.4006-3838/9971-6692. Plantão sáb/dom. Cs próx ao Parque de Exposições, lajeada, recém constr, exc acab, 88m2 de ár constr, dep financiar CAIXA, R\$ 100 mil, CV713.

PRUCURADORIA DE IMÓVEIS - C.998. F.4006-3838/9971-6692. Plantão sáb/dom. Cs 3/4 sd 1 st, sl 3 amb, coz, wc, dep, R\$ 160 mil. CV629.

LOPES CORRETOR DE IMÓVEIS - C.2977. F.3208-8882/9184-6461. Vida Nova cs 3/4 ac fin. R\$ 95 mil.

LC EMP. IMOB - C.1597-J. F.3206-6323/9401-2755/8899-6169. Pechincha boa compra, terr 20x40,300m2 área, sl p/2 amb, wc soc, c/arm, esc, 3 sts, copa/coz c/arm dep, compl, ar serv, terraço, gar, 4 autos, pisc, churrasq, financ CEF. R\$ 330 mil. LC-98.

LC EMP. IMOB - C.1597-J. F.3206-6323/9401-2755/8899-6169. C/ sla p/ 2 amb, 3 sts, wc soc, copa/coz, dep emp, desp, ar serv, armars/coz/qto, depósito, gar 2 autos, jard, qtal, pisc, portão autom, R\$ 280 mil. LC113.

SOUZA & AMARAL - C.2502. F.3082-1949. 2/4, sla, wc soc, coz amer, ar serv, R\$ 25 mil + saldo. CV22.

SOUZA & AMARAL - C.2502. F.3082-1949. Cs c/ 2/4, sl, coz amer, R\$ 40 mil.

JADI CRECI 1177 - F. 3208-3736/9406-3496/8878-2230. Próx. CT/América, 2/4, 62 mil fin. CEF.

JADI CRECI 1177 - F. 3208-3736/9406-3496/8878-2230. Próx. CT/América, 2/4, 62 mil fin. CEF.

3 Quartos

1.3 Pamamirim
PRUCURADORIA DE IMÓVEIS - C.998. F.4006-3838/9971-6692. Plantão sáb/dom. Cs 3/4 sd 1 st, sl 3 amb, coz, wc, dep, R\$ 160 mil. CV629.

LOPES CORRETOR DE IMÓVEIS - C.2977. F.3208-8882/9184-6461. Vida Nova cs 3/4 ac fin. R\$ 95 mil.

Parque dos Coqueiros
2 Quartos

LC EMP. IMOB - C.1597-J. F.3206-6323/9401-2755/8899-6169. Bela casa Nova c/sl p/2 amb, 3/4 s/2 sts, wc soc, copa/coz, ar gar, cerca elet, rua calçada, sombra, pode ser financ p/ CEF. R\$ 120 mil. LC-104.

LC EMP. IMOB - C.1597-J. F.3206-6323/9401-2755/8899-6169. Pechincha boa compra, terr 20x40,300m2 área, sl p/2 amb, wc soc, c/arm, esc, 3 sts, copa/coz c/arm dep, compl, ar serv, terraço, gar, 4 autos, pisc, churrasq, financ CEF. R\$ 330 mil. LC-98.

LC EMP. IMOB - C.1597-J. F.3206-6323/9401-2755/8899-6169. C/ sla p/ 2 amb, 3 sts, wc soc, copa/coz, dep emp, desp, ar serv, armars/coz/qto, depósito, gar 2 autos, jard, qtal, pisc, portão autom, R\$ 280 mil. LC113.

SOUZA & AMARAL - C.2502. F.3082-1949. 2/4, sla, wc soc, coz amer, ar serv, R\$ 25 mil + saldo. CV22.

SOUZA & AMARAL - C.2502. F.3082-1949. Cs c/ 2/4, sl, coz amer, R\$ 40 mil.

JADI CRECI 1177 - F. 3208-3736/9406-3496/8878-2230. Próx. CT/América, 2/4, 62 mil fin. CEF.

JADI CRECI 1177 - F. 3208-3736/9406-3496/8878-2230. Próx. CT/América, 2/4, 62 mil fin. CEF.

2 Quartos

LC EMP. IMOB - C.1597-J. F.3206-6323/9401-2755/8899-6169. C/ sla p/ 2 amb, 3 sts, wc soc, copa/coz, dep emp, desp, ar serv, armars/co

1.4 Parnamirim

Parnamirim
2 Quartos

TEC IMOBILIÁRIA - C.1718 F.3221-2222/9981-0538. Cs Cond fech, por tras do Parque de Exposição, c/2/4, sl, wc soc, coz. R\$ 300,00 + taxas.

ALUGUE COM VALOR - Creci. J.1833. F.3201-3000/3201-6262. Csa recém-construída, 2/4 s/1 ste, sl, coz, wc, prox CATRE R\$ 450 + taxas. CA331.

3 Quartos

PROCURADORIA DE IMÓVEIS - C.998. F.4006-3838/8828-1907. Plantão sáb/dom. Casa, Cond Santa Cecilia, sl p/2 amb, var, 3/4, wc soc, coz, ar serv, qtal, 2 vgs gar. R\$ 350,00 + tx e IPTU. CPL432.

Parque das Colinas

+ de 3 Quartos

PERES & PERES IMÓVEIS - C.1607. F.4006-0207. 4 sts, closet, suit master c/ hidro, 3 slas, coz c/arm, copa, escrit, ar serv, desp, pisc, 4 gar, 332m2, R\$ 2.500,00 + Txas. CL 00699.

Pitimbú

3 Quartos

ALUGUE COM VALOR - Creci. J.1833. F.3201-3000/3201-6262. Csa térrea 3/4 s/1 ste, sl, coz, wc soc, gar, toda grad, R\$ 450 + taxas. CA402.

ALUGUE COM VALOR - Creci. J.1833. F.3201-3000/3201-6262. Csa bem conserv, 3/4 s/1 ste, sl, coz, wc soc, forrada gesso, gar, ótm espaço interno. R\$ 550,00. CA-407.

Planalto

2 Quartos

REIS MAGOS - C.1328. F. 3222-4480/3211-2355. Área, sala, 2/4 sdo, 1 suite, wc soc, coz, área serviços, quintal, R\$ 350,00.

Ponta Negra

LOPES CORRETOR DE IMÓVEIS - C.2977. F.3208-8882/9184-6461. Alugo cs prox a praia R\$ 1.500,00.

Quintas

2 Quartos

PROCURADORIA DE IMÓVEIS - C.998. F.4006-3838/8828-1907. Plant sáb/dom. Csa, sl, 2/4, wc soc, coz, ar serv, qtal, R\$ 400,00 + tx e IPTU. CPL098.

Tirol

1 Quarto

PROCURADORIA DE IMÓVEIS - C.998. F.4006-3838/8828-1907. Plantão sáb/dom. Casa em Vila c/si, qto, wc soc, coz, ar serv. R\$ 250,00 + tx e IPTU. CPL022.

1.5 Pontos Comerciais

Compra e Venda

Alecrim

PERES & PERES IMÓVEIS - C.1607. F.4006-0207. Galpão/préd com, na Av Bernardo Vieira, med 20x60m, estac, bom acabamento e local, esc. R\$ 1.400.000 mil. PV.01625.

Candelária

HENRIQUE VIEIRA - C.2704. 17ª Reg. F.3231-4458/9115-6658. Av Integração, Prédio comercial c/ 400m2 de área const em terreno de 1000m2.

HENRIQUE VIEIRA - C.2704. 17ª Reg. F.3231-4458/9115-6658. Av Integração, Prédio comercial c/ 400m2 de área const em terreno de 1000m2.

1.5 Candelária

PROCURADORIA DE IMÓVEIS - C.998. F.4006-3838/9971-6692. Plantão sáb/dom. Préd com, 3 pav, 30 sts c/wc, exc p/hospit, curso, morad. Em plena Av. Saig Filho. R\$ 2.400 mil GPV 39.

Lagoa Nova

HENRIQUE VIEIRA - C.2704. 17ª Reg. F.3231-4458/9115-6658. Espaço América, sla R\$ 100 mil.

HENRIQUE VIEIRA - C.2704. 17ª Reg. F.3231-4458/9115-6658. Prédio diversas sls, terr 36x25, na Av P de Moraes.

Ponta Negra

SOUZA & AMARAL - C.2502. F.3082-1949/9100-0096. Óti p.comerc c/cerca de 65m2. R\$ 160 mil. VT01.

Pontos Comerciais

Aluga

Alecrim

PROCURADORIA DE IMÓVEIS - C.998. F.4006-3838/8828-1907. Plantão sáb/dom. Loja comerc c/ wc soc, copa. R\$ 280,00 + tx e IPTU. PCL-400.

ALUGUE COM VALOR - Creci. J.1833. F.3201-3000/3201-6262. Ótm prédio c/escrit e 2 wc c/5m de frente X 34m de fundos prox ao Senac (Alecrim), PA349.

Candelária

PROCURADORIA DE IMÓVEIS - C.998. F.4006-3838/8828-1907. Plantão sáb/dom. Loja c/+ ou - 35m2 c/wc soc. R\$ 750,00 + tx e IPTU. PCL-393.

ALUGUE COM VALOR - Creci. J.1833. F.3201-3000/3201-6262. Ótm prédio c/escrit e 2 wc c/5m de frente X 34m de fundos prox ao Senac (Alecrim), PA349.

Capim Macio

PROCURADORIA DE IMÓVEIS - C.998. F.4006-3838/8828-1907. Plantão sáb/dom. 01 salão grand, 3 sls, wc soc, copa, sendo 200m2 de ar const e 250m2 de terr. R\$ 4.500,00 + tx e IPTU. PCL403.

Centro

LC EMP. IMOB - C.1597-J. F.3206-6323/9401-2755. Aluga-se sls com, na Galeria Princesa Isabel. R\$ 15 mil. LC.75.

Cidade Alta

PROCURADORIA DE IMÓVEIS - C.998. F.4006-3838/8828-1907. Plantão sáb/dom. Si.comerc, Edf Sisal, c/ótima localiz. R\$ 250,00 + tx e IPTU. PCL-414.

Cidade Satélite

PROCURADORIA DE IMÓVEIS - C.998. F.4006-3838/8828-1907. Plantão sáb/dom. Si.comerc, Edf Sisal, c/ótima localiz. R\$ 250,00 + tx e IPTU. PCL-414.

Cidade Satélite

PROCURADORIA DE IMÓVEIS - C.998. F.4006-3838/8828-1907. Plantão sáb/dom. Si.comerc, Edf Sisal, c/ótima localiz. R\$ 250,00 + tx e IPTU. PCL-414.

Cidade Satélite

PROCURADORIA DE IMÓVEIS - C.998. F.4006-3838/8828-1907. Plantão sáb/dom. Si.comerc, Edf Sisal, c/ótima localiz. R\$ 250,00 + tx e IPTU. PCL-414.

Cidade Satélite

PROCURADORIA DE IMÓVEIS - C.998. F.4006-3838/8828-1907. Plantão sáb/dom. Si.comerc, Edf Sisal, c/ótima localiz. R\$ 250,00 + tx e IPTU. PCL-414.

Cidade Satélite

PROCURADORIA DE IMÓVEIS - C.998. F.4006-3838/8828-1907. Plantão sáb/dom. Si.comerc, Edf Sisal, c/ótima localiz. R\$ 250,00 + tx e IPTU. PCL-414.

Cidade Satélite

PROCURADORIA DE IMÓVEIS - C.998. F.4006-3838/8828-1907. Plantão sáb/dom. Si.comerc, Edf Sisal, c/ótima localiz. R\$ 250,00 + tx e IPTU. PCL-414.

Dix-Sept Rosado

REIS MAGOS - C.1328. F. 3222-4480/3211-2355. 1 Galpão, escritório, wc, R\$ 1.500,00

1.6 Igapó

PROCURADORIA DE IMÓVEIS - C.998. F.4006-3838/8828-1907. Plantão sáb/dom. Ex loc (viz Insinuante) c/ 10 lojas, wcs, qto desp, elev, est 2 pav, ar,tot aprx 440m2, bom p/cursos, clínicas, esc. R\$ 4 mil + tx e IPTU. PCL100.

Lagoa Nova

TEC IMOBILIÁRIA - C.1718 F.3221-2222/9981-0538. Si com, Edf Beatriz Bonnacci, próx do Shopping Midway Mall. R\$ 400,00 + tx.

REIS MAGOS - C.1328. F. 3222-4480/3211-2355. 1 Galpão, escritório, wc. R\$ 1.500,00

TEC IMOBILIÁRIA - C.1718 F.3221-2222/9981-0538. Si com, Edf Beatriz Bonnacci, próx do Shopping Midway Mall. R\$ 400,00 + tx.

REIS MAGOS - C.1328. F. 3222-4480/3211-2355. 1 Galpão, escritório, wc. R\$ 1.500,00

TEC IMOBILIÁRIA - C.1718 F.3221-2222/9981-0538. Si com, Edf Beatriz Bonnacci, próx do Shopping Midway Mall. R\$ 400,00 + tx.

REIS MAGOS - C.1328. F. 3222-4480/3211-2355. 1 Galpão, escritório, wc. R\$ 1.500,00

REIS MAGOS - C.1328. F. 3222-4480/3211-2355. 1 Galpão, escritório, wc. R\$ 1.500,00

REIS MAGOS - C.1328. F. 3222-4480/3211-2355. 1 Galpão, escritório, wc. R\$ 1.500,00

REIS MAGOS - C.1328. F. 3222-4480/3211-2355. 1 Galpão, escritório, wc. R\$ 1.500,00

REIS MAGOS - C.1328. F. 3222-4480/3211-2355. 1 Galpão, escritório, wc. R\$ 1.500,00

REIS MAGOS - C.1328. F. 3222-4480/3211-2355. 1 Galpão, escritório, wc. R\$ 1.500,00

REIS MAGOS - C.1328. F. 3222-4480/3211-2355. 1 Galpão, escritório, wc. R\$ 1.500,00

REIS MAGOS - C.1328. F. 3222-4480/3211-2355. 1 Galpão, escritório, wc. R\$ 1.500,00

REIS MAGOS - C.1328. F. 3222-4480/3211-2355. 1 Galpão, escritório, wc. R\$ 1.500,00

REIS MAGOS - C.1328. F. 3222-4480/3211-2355. 1 Galpão, escritório, wc. R\$ 1.500,00

REIS MAGOS - C.1328. F. 3222-4480/3211-2355. 1 Galpão, escritório, wc. R\$ 1.500,00

REIS MAGOS - C.1328. F. 3222-4480/3211-2355. 1 Galpão, escritório, wc. R\$ 1.500,00

REIS MAGOS - C.1328. F. 3222-4480/3211-2355. 1 Galpão, escritório, wc. R\$ 1.500,00

REIS MAGOS - C.1328. F. 3222-4480/3211-2355. 1 Galpão, escritório, wc. R\$ 1.500,00

REIS MAGOS - C.1328. F. 3222-4480/3211-2355. 1 Galpão, escritório, wc. R\$ 1.500,00

REIS MAGOS - C.1328. F. 3222-4480/3211-2355. 1 Galpão, escritório, wc. R\$ 1.500,00

REIS MAGOS - C.1328. F. 3222-4480/3211-2355. 1 Galpão, escritório, wc. R\$ 1.500,00

REIS MAGOS - C.1328. F. 3222-4480/3211-2355. 1 Galpão, escritório, wc. R\$ 1.500,00

REIS MAGOS - C.1328. F. 3222-4480/3211-2355. 1 Galpão, escritório, wc. R\$ 1.500,00

REIS MAGOS - C.1328. F. 3222-4480/3211-2355. 1 Galpão, escritório, wc. R\$ 1.500,00

REIS MAGOS - C.1328. F. 3222-4480/3211-2355. 1 Galpão, escritório, wc. R\$ 1.500,00

REIS MAGOS - C.1328. F. 3222-4480/3211-2355. 1 Galpão, escritório, wc. R\$ 1.500,00

REIS MAGOS - C.1328. F. 3222-4480/3211-2355. 1 Galpão, escritório, wc. R\$ 1.500,00

REIS MAGOS - C.1328. F. 3222-4480/3211-2355. 1 Galpão, escritório, wc. R\$ 1.500,00

REIS MAGOS - C.1328. F. 3222-4480/3211-2355. 1 Galpão, escritório, wc. R\$ 1.500,00

REIS MAGOS - C.1328. F. 3222-4480/3211-2355. 1 Galpão, escritório, wc. R\$ 1.500,00

REIS MAGOS - C.1328. F. 3222-4480/3211-2355. 1 Galpão, escritório, wc. R\$ 1.500,00

REIS MAGOS - C.1328. F. 3222-4480/3211-2355. 1 Galpão, escritório, wc. R\$ 1.500,00

REIS MAGOS - C.1328. F. 3222-4480/3211-2355. 1 Galpão, escritório, wc. R\$ 1.500,00

REIS MAGOS - C.1328. F. 3222-4480/3211-2355. 1 Galpão, escritório, wc. R\$ 1.500,00

REIS MAGOS - C.1328. F. 3222-4480/3211-2355. 1 Galpão, escritório, wc. R\$ 1.500,00

REIS MAGOS - C.1328. F. 3222-4480/3211-2355. 1 Galpão, escritório, wc. R\$ 1.500,00

REIS MAGOS - C.1328. F. 3222-4480/3211-2355. 1 Galpão, escritório, wc. R\$ 1.500,00

REIS MAGOS - C.1328. F. 3222-4480/3211-2355. 1 Galpão, escritório, wc. R\$ 1.500,00

1.6 Tirol

PROCURADORIA DE IMÓVEIS - C.998. F.4006-3838/8828-1907. Plantão sáb/dom. Lj comerc med 20m2 e wc, em excel localiz. R\$ 600,00 + tx e IPTU. PCL397.

ALUGUE COM VALOR - Creci. J.1833. F.3201-3000/3201-6262. Próx ao Midway, portas em vidros, piso cerâmica, teto c/ sanca, R\$ 650 + taxas. PA330.

ALUGUE COM VALOR - Creci. J.1833. F.3201-3000/3201-6262. Ótm pto, c/ divisórias em gesso, escritórios c/ portas em vidro, ótm p/ lojas, farmácias, roupas consultórios etc. R\$ 2.300, + taxas.

ALUGUE COM VALOR - Creci. J.1833. F.3201-3000/3201-6262. Ótm sla p/3 amb, toda reform, ar condicionado, entrad p/ tv a cabo e internet, deposito, bancada c/ arm, entrada independente, vgs p/ clientes, wc soc, na alexandri- no de alencar valor. R\$ 800,00. AA413.

ALUGUE COM VALOR - Creci. J.1833. F.3201-3000/3201-6262. Ótm sla p/3 amb, toda reform, ar condicionado, entrad p/ tv a cabo e internet, deposito, bancada c/ arm, entrada independente, vgs p/ clientes, wc soc, na alexandri- no de alencar valor. R\$ 800,00. AA413.

ALUGUE COM VALOR - Creci. J.1833. F.3201-3000/3201-6262. Ótm sla p/3 amb, toda reform, ar condicionado, entrad p/ tv a cabo e internet, deposito, bancada c/ arm, entrada independente, vgs p/ clientes, wc soc, na alexandri- no de alencar valor. R\$ 800,00. AA413.

ALUGUE COM VALOR - Creci. J.1833. F.3201-3000/3201-6262. Ótm sla p/3 amb, toda reform, ar condicionado, entrad p/ tv a cabo e internet, deposito, bancada c/ arm, entrada independente, vgs p/ clientes, wc soc, na alexandri- no de alencar valor. R\$ 800,00. AA413.

ALUGUE COM VALOR - Creci. J.1833. F.3201-3000/3201-6262. Ótm sla p/3 amb, toda reform, ar condicionado, entrad p/ tv a cabo e internet, deposito, bancada c/ arm, entrada independente, vgs p/ clientes, wc soc, na alexandri- no de alencar valor. R\$ 800,00. AA413.

ALUGUE COM VALOR - Creci. J.1833. F.3201-3000/3201-6262. Ótm sla p/3 amb, toda reform, ar condicionado, entrad p/ tv a cabo e internet, deposito, bancada c/ arm, entrada independente, vgs p/ clientes, wc soc, na alexandri- no de alencar valor. R\$ 800,00. AA413.

ALUGUE COM VALOR - Creci. J.1833. F.3201-3000/3201-6262. Ótm sla p/3 amb, toda reform, ar condicionado, entrad p/ tv a cabo e internet, deposito, bancada c/ arm, entrada independente, vgs p/ clientes, wc soc, na alexandri- no de alencar valor. R\$ 800,00. AA413.

ALUGUE COM VALOR - Creci. J.1833. F.3201-3000/3201-6262. Ótm sla p/3 amb, toda reform, ar condicionado, entrad p/ tv a cabo e internet, deposito, bancada c/ arm, entrada independente, vgs p/ clientes, wc soc, na alexandri- no de alencar valor. R\$ 800,00. AA413.

ALUGUE COM VALOR - Creci. J.1833. F.3201-3000/3201-6262. Ótm sla p/3 amb, toda reform, ar condicionado, entrad p/ tv a cabo e internet, deposito, bancada c/ arm, entrada independente, vgs p/ clientes, wc soc, na alexandri- no de alencar valor. R\$ 800,00. AA413.

ALUGUE COM VALOR - Creci. J.1833. F.3201-3000/3201-6262. Ótm sla p/3 amb, toda reform, ar condicionado, entrad p/ tv a cabo e internet, deposito, bancada c/ arm, entrada independente, vgs p/ clientes, wc soc, na alexandri- no de alencar valor. R\$ 800,00. AA413.

ALUGUE COM VALOR - Creci. J.1833. F.3201-3000/3201-6262. Ótm sla p/3 amb, toda reform, ar condicionado, entrad p/ tv a cabo e internet, deposito, bancada c/ arm, entrada independente, vgs p/ clientes, wc soc, na alexandri- no de alencar valor. R\$ 800,00. AA413.

ALUGUE COM VALOR - Creci. J.1833. F.3201-3000/3201-6262. Ótm sla p/3 amb, toda reform, ar condicionado, entrad p/ tv a cabo e internet, deposito, bancada c/ arm, entrada independente, vgs p/ clientes, wc soc, na alexandri- no de alencar valor. R\$ 800,00. AA413.

ALUGUE COM VALOR - Creci. J.1833. F.3201-3000/3201-6262. Ótm sla p/3 amb, toda reform, ar condicionado, entrad p/ tv a cabo e internet, deposito, bancada c/ arm, entrada independente, vgs p/ clientes, wc soc, na alexandri- no de alencar valor. R\$ 800,00. AA413.

ALUGUE COM VALOR - Creci. J.1833. F.3201-3000/3201-6262. Ótm sla p/3 amb, toda reform, ar condicionado, entrad p/ tv a cabo e internet, deposito, bancada c/ arm, entrada independente, vgs p/ clientes, wc soc, na alexandri- no de alencar valor. R\$ 800,00. AA413.

ALUGUE COM VALOR - Creci. J.1833. F.3201-3000/3201-6262. Ótm sla p/3 amb, toda reform, ar condicionado, entrad p/ tv a cabo e internet, deposito, bancada c/ arm, entrada independente, vgs p/ clientes, wc soc, na alexandri- no de alencar valor. R\$ 800,00. AA413.

2.1 Fazendas

2.1 Fazendas

HENRIQUE VIEIRA- C.2704. 17ª Reg. F.3231-4458/9115-6658. Santa Luzia. Faz 50ha, csa sede, rio perene, 2500 coqueiros. R\$ 150 mil.

HENRIQUE VIEIRA- C.2704. 17ª Reg. F.3231-4458/9115-6658. São Tomé, Faz 3000 ha, csa sede, açude, cercada, energia trif.

HENRIQUE VIEIRA- C.2704. 17ª Reg. F.3231-4458/9115-6658. Serra Caiada, Faz 950 ha, csa sede, curral, cocheira, 3 p tubulação, enérg trif.

2.2 Granjas

SÓLIDA IMÓVELS - C.0316J/S. Plantão no 3133-4000. Ceará Mirim, Granja c/6,5 hect, frut, poço, cs c/2/4, sl, coz, wc, 7 vgs, rio perene. R\$ 180 mil. SIVIR.006.

SÓLIDA IMÓVELS - C.0316J/S. Plantão no 3133-4000. Macaíba granja 10.000m2, documentos 100%, casa, poço, várias fruteiras R\$ 85 mil. SIVIR.011.

HENRIQUE VIEIRA- C.2704. 17ª Reg. F.3231-4458/9115-6658. Caraiúbas. Ar c/50 ha, 700m de margem do rio maxaranguape, distante 04 km da praia e 30m da BR 101.

HENRIQUE VIEIRA- C.2704. 17ª Reg. F.3231-4458/9115-6658. Caraiúbas - Barra de Maxaranguape Área 50 ha, csa sede, rio perene, 15 ha várzea, e 4 km da praia de Caraiúbas.

HENRIQUE VIEIRA- C.2704. 17ª Reg. F.3231-4458/9115-6658. Ielmo Marinho, Área c/ 72 há, margem nos lados da BR 304, Rio Potengi em mais de 500m.

HENRIQUE VIEIRA- C.2704. 17ª Reg. F.3231-4458/9115-6658. Macaíba área 50 ha, plana, à 02 km do Centro, São 550m na margem do principal acesso ao novo Aeroporto São Gonçalo, esc, pública.

HENRIQUE VIEIRA- C.2704. 17ª Reg. F.3231-4458/9115-6658. Macaíba Granja, 22 ha, csa sede, csa colono, energ trif, ár lazer c/ pisc.

HENRIQUE VIEIRA- C.2704. 17ª Reg. F.3231-4458/9115-6658. Macaíba área 40 ha topografia plana, cercada, 1980m na margem da BR 304.

HENRIQUE VIEIRA- C.2704. 17ª Reg. F.3231-4458/9115-6658. Macaíba 4,5 ha, csa sede, csa morador, cercada, frut, esc pública R\$ 80 mil.

HENRIQUE VIEIRA- C.2704. 17ª Reg. F.3231-4458/9115-6658. Mendes, Granj. 14 ha, csa sede 220m2, cerc, poço, 04 cercados, irrigação, rio perene. R\$ 200 mil.

HENRIQUE VIEIRA- C.2704. 17ª Reg. F.3231-4458/9115-6658. Nísia Floresta- Ar 95 ha na Lagoa do Ferreira. www.henriquevieira2704.com.br

HENRIQUE VIEIRA- C.2704. 17ª Reg. F.3231-4458/9115-6658. Nísia Floresta- Lagoa do Ferreira. ár c/50 ha. www.henriquevieira2704.com.br

HENRIQUE VIEIRA- C.2704. 17ª Reg. F.3231-4458/9115-6658. Nísia Floresta, Granja, 19 ha; csa sede, casa morador, rio perene, à 06 km de Tabatinga, um Paraíso!

JADI CRECI 1177 - F: 3208-3736/9406-3496/8878-2230. Macaíba, 5600m, próx. BR.85mil

2.2 Granjas

HENRIQUE VIEIRA- C.2704. 17ª Reg. F.3231-4458/9115-6658. Nísia Floresta granja 2 ha, csa sede, cercada, rua calçada, água, luz e telefone. R\$ 85 mil.

HENRIQUE VIEIRA- C.2704. 17ª Reg. F.3231-4458/9115-6658. Pium, Área 3,5 ha - 250m margem do rio pium.

HENRIQUE VIEIRA- C.2704. 17ª Reg. F.3231-4458/9115-6658. São Gonçalo do Amarante, Área 210ha, 442m de margem da estrada de Rio da Prata. www.henriquevieira2704.com.br.

HENRIQUE VIEIRA- C.2704. 17ª Reg. F.3231-4458/9115-6658. São Gonçalo do Amarante, Área 16 ha à 1,5 km do aeroporto. R\$ 10.000 m.2.

HENRIQUE VIEIRA- C.2704. 17ª Reg. F.3231-4458/9115-6658. São José de Mipibu Granja, 2 ha, csa sede, csa morador. irrigação, fruteiras.

HENRIQUE VIEIRA- C.2704. 17ª Reg. F.3231-4458/9115-6658. São José de Mipibu/Aréz, Granja, 10,5 ha, casa sede, galpão, engenho de cana, margem do asfalto, Aceito imóvel, carro e parcela até 60 meses. www.henriquevieira2704.com.br.

HENRIQUE VIEIRA- C.2704. 17ª Reg. F.3231-4458/9115-6658. Santa Luzia granja 22 ha, csa sede nova, csa morador, telefone fixa, 7ha abacaxi, roça e caju anão, poço c/ 70m água mineral. Ac carro. www.henriquevieira2704.com.br.

PROCURADORIA DE IMÓVEIS - C.998. F.4006-3838/9971-6692. Plantão sáb/dom. Pium Granja c/ sl, coz, copa, wc soc, 4/4 sd 1 st, var, jd, fruteir, etc. R\$ 200 mil. RV35.

SOUSA & AMARAL - C.2502. F.3082-1949. Ceara-Mirim: 55 há, a 8km do centro, com casa sede, 2 casas p/morador, 2 barreiros, olheiro, ener tri, port fech.

3 VEÍCULOS

3.1 Automóveis

Fabricantes

Fiat

3.3 Motos

Fabricantes

Honda

4 TRABALHO E FORMAÇÃO PROFISSIONAL

4.1 Oferta de Trabalho

5 CASA & SERVIÇOS

5.2 Educação e Ensino

Aulas Particulares

Marmita

5.3 Moda, Vestuário e Beleza

Salão e Cabeleireiro

5.4 Serviços Para o Lar

Cestas e Presentes

5.5 Serviços Profissionais

Contador

6 Mudança

6.2 Comunicados, Recados e Editais

Místicos

6.4 Oportunidade

6.5 Telecomunicações

Aparelhos

6.6 Turismo

Passeios

Excursões

6.3 Informática

Computadores

6.4 Oportunidade

Negócios

6.5 Telecomunicações

Aparelhos

6.6 Turismo

Passeios

Excursões

6.3 Informática

Computadores

6.4 Oportunidade

Negócios

6.5 Telecomunicações

Aparelhos

6.6 Turismo

Passeios

Excursões

3.1 Automóveis

Fabricantes

Fiat

3.3 Motos

Fabricantes

Honda

4 TRABALHO E FORMAÇÃO PROFISSIONAL

4.1 Oferta de Trabalho

5 CASA & SERVIÇOS

5.2 Educação e Ensino

Aulas Particulares

Marmita

5.3 Moda, Vestuário e Beleza

Salão e Cabeleireiro

5.4 Serviços Para o Lar

Cestas e Presentes

5.5 Serviços Profissionais

Contador

6 Mudança

6.2 Comunicados, Recados e Editais

Místicos

6.4 Oportunidade

6.5 Telecomunicações

Aparelhos

6.6 Turismo

Passeios

Excursões

6.3 Informática

Computadores

6.4 Oportunidade

Negócios

6.5 Telecomunicações

Aparelhos

6.6 Turismo

Passeios

Excursões

CNA Inglês Definitivo

Está recebendo Curriculum Vitae para candidatos ao cargo **Divulgador**

Experiência: vendas e Telemarketing

Maiores informações: 32078468

CNA Inglês Definitivo

Está recebendo Curriculum Vitae para candidatos ao cargo **Professor Inglês.**

Maiores informações: 32078468

3.1 Land Rover

Land Rover

LAND ROVER DEFENDER 110 - 1998 e 2002. Ótima oportunidade! Carro funcionando com 50% de desconto do preço de mercado. Tr.9983-2322/8802-4131

Toyota

HILUX SW4 98/99 - 3.0, turbo diesel, preta, bancada de couro. R\$ 41 mil. F: 9991-3338/9166-3202

Volkswagen

GOL 02 SPECIAL - Completo, IPVA pago. R\$ 14.900,00. F: 3234-0083/9900-1777 Dr. João.

GOL RALLY 55/05-1.6, preto, AR, DH, trio elétrico, rodas magnésio, ar 15, ótimo estado. Tel.8723-9309/3084-9448.

3.3 Motos

Fabricantes

Honda

4 TRABALHO E FORMAÇÃO PROFISSIONAL

4.1 Oferta de Trabalho

5 CASA & SERVIÇOS

5.2 Educação e Ensino

Aulas Particulares

Marmita

5.3 Moda, Vestuário e Beleza

Salão e Cabeleireiro

5.4 Serviços Para o Lar

Cestas e Presentes

5.5 Serviços Profissionais

Contador

6 Mudança

6.2 Comunicados, Recados e Editais

Místicos

6.4 Oportunidade

6.5 Telecomunicações

Aparelhos

6.6 Turismo

Passeios

Excursões

6.3 Informática

Computadores

6.4 Oportunidade

Negócios

6.5 Telecomunicações

Aparelhos

6.6 Turismo

Passeios

Excursões

3.1 Land Rover

Land Rover

LAND ROVER DEFENDER 110 - 1998 e 2002. Ótima oportunidade! Carro funcionando com 50% de desconto do preço de mercado. Tr.9983-2322/8802-4131

Toyota

HILUX SW4 98/99 - 3.0, turbo diesel, preta, bancada de couro. R\$ 41 mil. F: 9991-3338/9166-3202

Volkswagen

GOL 02 SPECIAL - Completo, IPVA pago. R\$ 14.900,00. F: 3234-0083/9900-1777 Dr. João.

GOL RALLY 55/05-1.6, preto, AR, DH, trio elétrico, rodas magnésio, ar 15, ótimo estado. Tel.8723-9309/3084-9448.

3.3 Motos

Fabricantes

Honda

4 TRABALHO E FORMAÇÃO PROFISSIONAL

4.1 Oferta de Trabalho

5 CASA & SERVIÇOS

5.2 Educação e Ensino

Aulas Particulares

Marmita

5.3 Moda, Vestuário e Beleza

Salão e Cabeleireiro

5.4 Serviços Para o Lar

Cestas e Presentes

5.5 Serviços Profissionais

Contador

6 Mudança

6.2 Comunicados, Recados e Editais

Místicos

6.4 Oportunidade

6.5 Telecomunicações

Aparelhos

6.6 Turismo

Passeios

Excursões

6.3 Informática

Computadores

6.4 Oportunidade

Negócios

6.5 Telecomunicações

Aparelhos

6.6 Turismo

Passeios

Excursões

3.1 Land Rover

Land Rover

LAND ROVER DEFENDER 110 - 1998 e 2002. Ótima oportunidade! Carro funcionando com 50% de desconto do preço de mercado. Tr.9983-2322/8802-4131

Toyota

HILUX SW4 98/99 - 3.0, turbo diesel, preta, bancada de couro. R\$ 41 mil. F: 9991-3338/9166-3202

Volkswagen

GOL 02 SPECIAL - Completo, IPVA pago. R\$ 14.900,00. F: 3234-0083/9900-1777 Dr. João.

GOL RALLY 55/05-1.6, preto, AR, DH, trio elétrico, rodas magnésio, ar 15, ótimo estado. Tel.8723-9309/3084-9448.

3.3 Motos

Fabricantes

Honda

4 TRABALHO E FORMAÇÃO PROFISSIONAL

4.1 Oferta de Trabalho

5 CASA & SERVIÇOS

5.2 Educação e Ensino

Aulas Particulares

Marmita

5.3 Moda, Vestuário e Beleza

Salão e Cabeleireiro

5.4 Serviços Para o Lar

Cestas e Presentes

5.5 Serviços Profissionais

Contador

6 Mudança

6.2 Comunicados, Recados e Editais

Místicos

6.4 Oportunidade

6.5 Telecomunicações

Aparelhos

6.6 Turismo

Passeios

Excursões

6.3 Informática

Computadores

6.4 Oportunidade

Negócios

6.5 Telecomunicações

Aparelhos

6.6 Turismo

Passeios

Excursões

CNA Inglês Definitivo

Está recebendo Curriculum Vitae para candidatos ao cargo **Divulgador**

Experiência: vendas e Telemarketing

Maiores informações: 32078468

CNA Inglês Definitivo

Está recebendo Curriculum Vitae para candidatos ao cargo **Professor Inglês.**

Maiores informações: 32078468

Clean Vidros & Espelhos

• **BOX de VIDRO INCOLOR Temp. 8mm correr vidros e espelhos instalados.**

• **Divisória e forro em PVC instalado ORÇAMENTO GRÁTIS.**

Telefax: (84) 9134-2497
cleanve@hotmail.com

4.1 Oferta de Trabalho

50 VAGAS - de oportunidade de trabalho p/ início imediato. Venha assistir uma palestra gratuita. Inscreva-se ou mande currículos. Palestra para Corretores ou quem desejar entrar no mercado imobiliário de maneira correta, e que possa cursar Técnico em Transações Imobiliárias ou Gestão em Negócios Imobiliários. Disponíveis de 50 vagas p/ pessoas que queiram ser Executivos de Clientes ou produtos p/ o mercado imobiliário. Oferecemos excelente carteira de clientes e produtos e treinamentos c/ Consultor especializado gratuitamente (gratificação por competência) ótimos honorários para dinizsolda@gmail.com

EMPREGO FÁCIL - CCP Centro de Capacitação Profissional. 3 cursos por R\$ 100,00, c/ apost. e certif. (Aux. Escrit, adm e dep. pessoal) (Recap, telef. e telemkt) (Tec. vendas, atend. cliente e op. caixa) F: 3086-4452, em cima da L. Emanuele do Alecrim, 2º and, sl 209. (Encaminhamos p/ as empresas)

GANHE 2.401,00 INDICANDO PESSOAS-ganhe 2.401,00 indicando pessoas. Contato: stoguara@hotmail.com

EMPRESÁRIO-Cadastre Vagas (Grátis) e encontre os melhores Profissionais! contato@multiservicosnatal.com.br

4.1 Oferta de Trabalho

50 VAGAS - de oportunidade de trabalho p/ início imediato. Venha assistir uma palestra gratuita. Inscreva-se ou mande currículos. Palestra para Corretores ou quem desejar entrar no mercado imobiliário de maneira correta, e que possa cursar Técnico em Transações Imobiliárias ou Gestão em Negócios Imobiliários. Disponíveis de 50 vagas p/ pessoas que queiram ser Executivos de Clientes ou produtos p/ o mercado imobiliário. Oferecemos excelente carteira de clientes e produtos e treinamentos c/ Consultor especializado gratuitamente (gratificação por competência) ótimos honorários para dinizsolda@gmail.com

EMPREGO FÁCIL - CCP Centro de Capacitação Profissional. 3 cursos por R\$ 100,00, c/ apost. e certif. (Aux. Escrit, adm e dep. pessoal) (Recap, telef. e telemkt) (Tec. vendas, atend. cliente e op. caixa) F: 3086-4452, em cima da L. Emanuele do Alecrim, 2º and, sl 209. (Encaminhamos p/ as empresas)

GANHE 2.401,00 INDICANDO PESSOAS-ganhe 2.401,00 indicando pessoas. Contato: stoguara@hotmail.com

EMPRESÁRIO-Cadastre Vagas (Grátis) e encontre os melhores Profissionais! contato@multiservicosnatal.com.br

5 CASA & SERVIÇOS

5.2 Educação e Ensino

Aulas Particulares

Marmita

5.3 Moda, Vestuário e Beleza

Salão e Cabeleireiro

5.4 Serviços Para o Lar

Cestas e Presentes

5.5 Serviços Profissionais

Contador

6 Mudança

6.2 Comunicados, Recados e Editais

Místicos

6.4 Oportunidade

6.5 Telecomunicações

Aparelhos

6.6 Turismo

Passeios

Excursões

6.3 Informática

Computadores

6.4 Oportunidade

Negócios

6.5 Telecomunicações

Aparelhos

6.6 Turismo

Passeios

Excursões

5 CASA & SERVIÇOS

5.2 Educação e Ensino

Aulas Particulares

Marmita

5.3 Moda, Vestuário e Beleza

Salão e Cabeleireiro

5.4 Serviços Para o Lar

Cestas e Presentes

5.5 Serviços Profissionais

Contador

6 Mudança

6.2 Comunicados, Recados e Editais

Místicos

6.4 Oportunidade

6.5 Telecomunicações

Aparelhos

6.6 Turismo

Passeios

Excursões

6.3 Informática

Computadores

6.4 Oportunidade

Negócios

6.5 Telecomunicações

Aparelhos

6.6 Turismo

Passeios

Excursões

5.2 Educação e Ensino

Cursos e Escolas

CURSO-SENSORES DE PROXIMIDADE: Fundamentos, Instalação e Manutenção. Dia 04/11/2009. Local: Hotel Maine-Natal. Informações: cursos@fabertech.srv.br (81)3082-4339/8712-5000

5.3 Moda, Vestuário e Beleza

Salão e Cabeleireiro

ESPETÁCULO-Cabeleireiro-TEL: 3206-2406/9652.

ESSENCIAL BELEZA- E ESTÉTICA-(Ant. Finesse). Reabre suas portas p/receber vc c/muitas novidades e promoções. Escova + Pé e mão + Hidratação, A partir de R\$ 35,00. F.3218-1888/9913-2067.

5.2 Educação e Ensino

Cursos e Escolas

CURSO-SENSORES DE PROXIMIDADE: Fundamentos, Instalação e Manutenção. Dia 04/11/2009. Local: Hotel Maine-Natal. Informações: cursos@fabertech.srv.br (81)3082-4339/8712-5000

5.3 Moda, Vestuário e Beleza

Salão e Cabeleireiro

ESPETÁCULO-Cabeleireiro-TEL: 3206-2406/9652.

ESSENCIAL BELEZA- E ESTÉTICA-(Ant. Finesse). Reabre suas portas p/receber vc c/muitas novidades e promoções. Escova + Pé e mão + Hidratação, A partir de R\$ 35,00. F.3218-1888/9913-2067.

5.2 Educação e Ensino

Cursos e Escolas

CURSO-SENSORES DE PROXIMIDADE: Fundamentos, Instalação e Manutenção. Dia 04/11/2009. Local: Hotel Maine-Natal. Informações: cursos@fabertech.srv.br (81)3082-4339/8712-5000

5.3 Moda, Vestuário e Beleza

Salão e Cabeleireiro

ESPETÁCULO-Cabeleireiro-TEL: 3206-2406/9652.

ESSENCIAL BELEZA- E ESTÉTICA-(Ant. Finesse). Reabre suas portas p/receber vc c/muitas novidades e promoções. Escova + Pé e mão + Hidratação, A partir de R\$ 35,00. F.3218-1888/9913-2067.

5.2 Educação e Ensino

Cursos e Escolas

CURSO-SENSORES DE PROXIMIDADE: Fundamentos, Instalação e Manutenção. Dia 04/11/2009. Local: Hotel Maine-Natal. Informações: cursos@fabertech.srv.br (81)3082-4339/8712-5000

5.3 Moda, Vestuário e Beleza

Salão e Cabeleireiro

ESPETÁCULO-Cabeleireiro-TEL: 3206-2406/9652.

ESSENCIAL BELEZA- E ESTÉTICA-(Ant. Finesse). Reabre suas portas p/receber vc c/muitas novidades e promoções. Escova + Pé e mão + Hidratação, A partir de R\$ 35,00. F.3218-1888/9913-2067.

5.2 Educação e Ensino

Cursos e Escolas

CURSO-SENSORES DE PROXIMIDADE: Fundamentos, Instalação e Manutenção. Dia 04/11/2009. Local: Hotel Maine-Natal. Informações: cursos@fabertech.srv.br (81)3082-4339/8712-5000

5.3 Moda, Vestuário e Beleza

Salão e Cabeleireiro

ESPETÁCULO-Cabeleireiro-TEL: 3206-2406/9652.

ESSENCIAL BELEZA- E ESTÉTICA-(Ant. Finesse). Reabre suas portas p/receber vc c/muitas novidades e promoções. Escova + Pé e mão + Hidratação, A partir de R\$ 35,00. F.3218-1888/9913-2067.

CARTÓRIO DO 1º OFÍCIO DE NOTAS
Comarca de São José do Mipibu/RN

Rua 26 de Julho, 234 - Centro - São José do Mipibu/RN - Telefax: (84) 3273-2404 - CEP: 59162-000

Tabeliã e Oficial do Registro de Imóveis
MARIA DO CARMO DA SILVA CARNEIRO

EDITAL DE INTIMAÇÃO

Pelo presente fica intimado o devedor **RODRIGO PEREIRA DO ROSÁRIO** (CPF/MF nº 043.881.754-04), para prazo de 15 (quinze) dias, proceder o cumprimento das obrigações contratuais relativas aos encargos da Alienação Fiduciária, objeto do Contrato Particular de Compra e Venda com Pacto Adjetivo de Alienação Fiduciária, firmado em data de 29/10/2007, com a **ELDORADO ADMINISTRADORA DE CONSÓRCIO LTDA**, ou dar as razões porque não o faz.

São José de Mipibu/RN, 17 de agosto de 2009.

PODER JUDICIÁRIO DO ESTADO DO RIO GRANDE DO NORTE
FÓRUM DESEMBARGADOR MIGUEL SEABRA FAGUNDES
JUIZO DE DIREITO DA 20ª VARA CÍVEL DA COMARCA DE NATAL
Rua Dr. Lauro Pinto, 315 - 6ª andar, Lagoa Nova, Natal/RN - CEP: 59.064-250 - Tel: 3616-9228

Edital de Citação (30 dias)

Processo nº 001.99.018512-6
Ação: Usucapião
Autores: Magno Moura Vidal e outro
IMÓVEL: Um (01) terreno situado à Rua Hélio Galvão, medindo 1.098,88m² (um mil e noventa e oito metros quadrados e oitenta e oito centímetros), limitando-se a Oeste, com a Rua Hélio Galvão, com 74,50m (setenta e quatro metros e cinquenta centímetros); ao Norte, com o Sr. Jorge Costa Fernandes, com 7,00m (sete metros); ao Sul, com a Srª Cleide Maria Silva Reid, com 22,50m (vinte e dois metros e cinquenta centímetros); e a Leste, com o Parque das Dunas, com 75,60m (setenta e cinco metros e sessenta centímetros), no bairro de Ponta Negra, Natal/RN. **OBJETO:** CITAÇÃO, dos Herdeiros e sucessores de Francisco Porto dos Santos e Yeda Trindade dos Santos; José Mendes Sobrinho ou seus herdeiros e sucessores; Everaldo Zeferino Vieira de Melo ou seus herdeiros e sucessores, em lugar incerto e não sabido; e seus respectivos cônjuges, se casados forem, para, querendo, **CONTESTAREM**, a presente Ação no prazo de 15 (quinze) dias, contados a partir da publicação do presente Edital, neste Edital (30 dias), tudo conforme Petição inicial que se encontra em Cartório à disposição dos interessados, no endereço supra. **ADVERTÊNCIA:** Não sendo contestada a ação, presumir-se-ão acertos, como verdadeiros, os fatos articulados pelo autor (art. 285 do CPC); e, para que chegue ao conhecimento de todos, mandou o MM. Juiz expedir o presente Edital, por ele devidamente assinado, e que será afixado no lugar de costume do Fórum local, além de publicado na forma da lei. **CUMPRE-SE**, na forma e sob as penas da lei. Eu, Marcelo Quintino de Araújo, Auxiliar Técnico, digitei, e eu, (), Carlos Magno Rodrigues de Macedo, Diretor de Secretaria da 20ª Vara Cível, conferi e subscrevo.

Natal/RN, 31 de agosto de 2007.
Odiani Sakel Maia Guedes - Juiz de Direito em Substituição Legal

POTIGUAR ADMINISTRADORA DE CARTÕES DE CRÉDITO S.A
CNPJ/MF Nº 05.538.448/0001-87

EDITAL DE 1ª CONVOCAÇÃO - ASSEMBLÉIA GERAL EXTRAORDINÁRIA

Ficam convocados os Srs. Acionistas da **POTIGUAR ADMINISTRADORA DE CARTÕES DE CRÉDITO S.A.**, a se reunirem no dia 23/10/2009, às 09 hs, na sede social, na Rua Ceará Mirim, 322 - Tirol - Natal/RN, para discutir e deliberar sobre a seguinte ordem do dia: 1. apresentação da situação econômico financeira da empresa bem como as providências que serão tomadas; 2. outros assuntos de interesse social.

Joham Alves Xavier
Presidente do Conselho de Administração

5.7 Serviços Profissionais

Contador

JR CONTABILIDADE-RN serviços contábeis, tributários, cálculos trabalhistas. Abertura e alteração de empresas. F: 9618-1611/3205-9814.

ESPECIALIZADOS

MARIDO DE ALUGUEL-serviços elétricos/hidráulicos. Consertos domésticos em geral. 8847-2294

PERSIANAS E PELÍCULAS - Realizamos vendas/manutenção de persianas. Orçamentos s/compromisso.3082-1020/8816-6098

6.4 Oportunidade

COMPRA-SE CAUTELA-C.E.F pg melhor preço. R. João Pessoa, 219, 3º andar, sl 306- Ed. Sival. 3082-2406/9914-2324

RESTAURANTE - Todo montado no centro, funcionando com movimento, na Gal. Princesa Isabel. F: 9441-8667

PROCURO CASA OU APTO- Mobilado, c/ 3/4 para temporada de fim de ano. F: 9930-4884

6.5 Telecomunicações

Aparelhos

6.6 Turismo

Passeios

Excursões

6.3 Informática

Computadores

6.4 Oportunidade

Negócios

6.5 Telecomunicações

Aparelhos

6.6 Turismo

Passeios

Excursões

6.4 Oportunidade

COMPRA-SE CAUTELA-C.E.F pg melhor preço. R. João Pessoa, 219, 3º andar, sl 306- Ed. Sival. 3082-2406/9914-2324

RESTAURANTE - Todo montado no centro, funcionando com movimento, na Gal. Princesa Isabel. F: 9441-8667

PROCURO CASA OU APTO- Mobilado, c/ 3/4 para temporada de fim de ano. F: 9930-4884

6.5 Telecomunicações

Aparelhos

6.6 Turismo

Passeios

CAMPEONATO BRASILEIRO - SÉRIE A

Clube	PG	J	V	E	D	GP	GC	SG
1º Palmeiras	54	29	15	9	5	46	31	15
2º São Paulo	49	29	13	10	6	40	30	10
3º Internacional	48	29	14	6	9	51	36	15
4º Atlético-MG	47	29	13	8	8	46	40	6
5º Goiás	46	29	13	7	9	50	47	3
6º Flamengo	45	29	12	9	8	45	40	5
7º Cruzeiro	42	29	12	6	11	40	42	-2
8º Corinthians	42	29	11	9	9	39	41	-2
9º Grêmio	41	29	11	8	10	53	36	17
10º Vitória	41	29	11	8	10	44	43	1
11º Barueri	40	29	10	10	9	49	42	7
12º Avaí	40	29	10	10	9	45	39	6
13º Santos	40	29	10	10	9	43	44	-1
14º Atlético-PR	36	29	10	6	13	30	40	-10
15º Coritiba	34	29	9	7	13	39	43	-4
16º Botafogo	32	29	6	14	9	43	48	-5
17º Santo André	29	29	7	8	14	29	41	-12
18º Náutico	29	29	7	8	14	35	51	-16
19º Sport	25	29	6	7	16	36	51	-15
20º Fluminense	25	29	5	10	14	29	47	-18

ARTILHARIA

15 gols - Adriano (Flamengo).
14 gols - Alecsandro (Internacional); Diego Tardelli (Atlético-MG); Jonas (Grêmio).
13 gols - Marcelinho Paraíba (Coritiba); Roger (Vitória).
11 gols - Felipe (Goiás); Val Baiano (Barueri) e Wellington Paulista (Cruzeiro).
10 gols - Gilmar (Náutico); Iarley (Goiás); Kléber Pereira (Santos); Souza (Grêmio); Éder Luís (Atlético-MG).
9 gols - André Lima (Botafogo); Carlinhos Bala (Náutico); Maxi López (Grêmio); Obina (Palmeiras); Washington (São Paulo).
8 gols - Dentinho (Corinthians); Muriqui (Avaí); Ronaldo (Corinthians) e Victor Simões (Botafogo).
7 gols - Diego Souza (Palmeiras); Emerson (Avaí); Fabiano (Sport); Marcinho (Atlético-PR); Paulo Henrique Lima (Santos); Thiago Humberto (Barueri) e William (Avaí).

Libertadores Pré-Libertadores Sul-americana Rebaixado

Regulamento: os 20 times jogam entre si em turno e retorno. Vence a equipe que somar mais pontos ao final das 38 rodadas. Em caso de empate, número de vitórias, saldo de gols, gols marcados, confronto direto e número de cartões amarelos, nessa ordem, decidem o campeão nacional. Ao final do torneio, os quatro últimos clubes são rebaixados à Série B.

CAMPEONATO BRASILEIRO - SÉRIE B

Clube	PG	J	V	E	D	GP	GC	SG
1º Vasco	57	29	16	9	4	43	19	24
2º Guarani	56	29	17	5	7	44	35	9
3º Ceará	53	29	15	8	6	44	25	19
4º Atlético-GO	50	29	15	5	9	55	39	16
5º Figueirense	48	29	15	3	11	48	39	9
6º Portuguesa	45	29	13	6	10	43	37	6
7º São Caetano	42	29	12	6	11	40	28	12
8º Bragantino	40	29	11	7	11	37	39	-2
9º Ponte Preta	40	29	10	10	9	47	37	10
10º Ipatinga	39	29	10	9	10	38	42	-4
11º Paraná	38	29	11	5	13	36	47	-11
12º D. de Caxias	37	29	10	7	12	37	45	-8
13º Vila Nova	36	29	10	6	13	28	42	-14
14º Brasiense	35	29	11	5	13	33	33	0
15º Juventude	34	29	9	7	13	38	38	0
16º Fortaleza	32	29	9	5	15	46	48	-2
17º Bahia	32	29	8	8	13	36	45	-9
18º ABC	31	29	9	4	16	28	48	-20
19º Campinense	30	29	9	3	17	43	60	-17
20º América	30	29	8	6	15	36	54	-18

ARTILHARIA

13 gols - Edivaldo (Duque de Caxias); Elton (Vasco); Marcelo Nicácio (Fortaleza); Mendes (Juventude); Ricardo Xavier (Guarani).
12 gols - Geraldo (Ceará); Luiz Carlos (Fortaleza); Rafael Coelho (Figueirense).
10 gols - Marcelo Ramos (Ipatinga); Marcão (Atlético-GO).
9 gols - Edmundo (Campinense); Juninho (Atlético-GO); Lúcio (América-RN); Marcos Denner (Juventude); Washington (São Caetano).
8 gols - Fernandes e Schwenck (Figueirense).
7 gols - Carlos Alberto (Vasco); Fábio Júnior (Brasiense); Nádsom (Bahia); Robston (Atlético-GO); Vandinho (São Caetano).

Classificados à Série A Zona de rebaixamento

Regulamento: pontos corridos em turno e retorno. Os 20 clubes se enfrentam em ida e volta. Os quatro melhores sobem para a Série A de 2009. Os quatro piores caem para a Série C de 2009. **Critérios de desempate:** vitórias, saldo de gols, gols a favor, confronto direto (se forem dois clubes), menos cartões vermelhos, menos cartões amarelos e sorteio.

LANCE DA RODADA



NÁUTICO SURPREENDEU E GOLEOU O LÍDER PALMEIRAS NOS AFLITOS

Ines Campelo/DP/D.A. Press

TOTAL DE jogos 290 TOTAL DE gols 800 MÉDIA DE gols 2,75

RESULTADOS - 29ª RODADA

Portuguesa	1 x 1	São Caetano
Vila Nova	1 x 2	Bragantino
Paraná	2 x 1	Atlético-GO
ABC	1 x 3	Ceará
Bahia	3 x 3	América
Duque de Caxias	3 x 1	Ipatinga
Ponte Preta	1 x 1	Vasco
Brasiense	1 x 2	Guarani
Fortaleza	3 x 1	Figueirense
Juventude	0 x 1	Campinense

PRÓXIMOS JOGOS - 30ª RODADA

Terça-feira

Guarani	x	Duque de Caxias
Vasco	x	Vila Nova

sexta-feira

Campinense	x	Ponte Preta
São Caetano	x	ABC
Figueirense	x	Juventude

Sábado

Bragantino	x	Bahia
América-RN	x	Fortaleza
Atlético-GO	x	Portuguesa
Ceará	x	Brasiense
Ipatinga	x	Paraná

PLACAR PELO MUNDO

TODAS AS ELIMINATÓRIAS PARA A COPA 2010

Bolívia	2x1	Brasil
Argentina	2x1	Peru
Equador	1x2	Uruguai
Colômbia	2x4	Chile
Venezuela	1x2	Paraguai
México	4x1	El Salvador
Honduras	2x3	EUA
Portugal	3x0	Hungria
Dinamarca	1x0	Suécia
Israel	3x1	Moldova
Grécia	5x2	Letônia
Luxemburgo	0x3	Suíça
Rep. Tcheca	2x0	Polônia
Eslováquia	0x2	Eslovênia
Rússia	0x1	Alemanha
Finlândia	2x1	País de Gales
Liechtenstein	0x2	Azerbaijão
Armênia	1x2	Espanha
Bélgica	2x0	Turquia
Estônia	0x2	Bósnia-Herzegovina
Ucrânia	1x0	Inglaterra
Belarus	4x0	Cazaquistão
Áustria	2x1	Lituânia
Sérvia	5x0	Romênia
França	5x0	Ilhas Faroé
Montenegro	2x1	Geórgia
Chipre	4x1	Bulgária
Irlanda	2x2	Itália
Benin	1x0	Gana
Guiné	1x2	Burkina
Faso	1x0	Moçambique
Tunísia	1x0	Quênia
Camarões	3x0	Togo
Gabão	3x1	Marrocos
Maláui	1x1	C. do Marfim
Zâmbia	0x1	Egito

IMAGEM DA RODADA



EFE/Mohamed Messara

A SELEÇÃO SUB 20 JÁ ESTÁ NA SEMIFINAL

TOTAL DE jogos 290 TOTAL DE gols 832 MÉDIA DE gols 2,86

RESULTADOS - 29ª RODADA

Corinthians	2 x 1	Grêmio
Santo André	1 x 2	Fluminense
Flamengo	2 x 1	São Paulo
Coritiba	1 x 2	Barueri
Internacional	1 x 1	Atlético-PR

Ontem

Náutico	3x0	Palmeiras
Goiás	1x1	Sport
Santos	0x0	Vitória
Atlético-MG	0x1	Cruzeiro
Botafogo	2x2	Avaí

PRÓXIMOS JOGOS - 30ª RODADA

Sábado

São Paulo	x	Atlético-MG
Barueri	x	Santos
Avaí	x	Goiás

Domingo

Palmeiras	x	Flamengo
Grêmio	x	Coritiba
Fluminense	x	Internacional
Sport	x	Corinthians
Atlético-PR	x	Santo André
Vitória	x	Náutico
Cruzeiro-MG	x	Botafogo

COPA DO MUNDO SUB-20 - EGITO 2009

Quartas de final

Brasil	2x1	Alemanha
Emirados Árabes Unidos	1x2	Costa Rica



FÁBIO PACHECO

fabiopacheco.rn@diariosassociados.com.br

drible curto

O choro é livre

É impressionante a criatividade dos dirigentes de ABC e América no momento de explicarem as causas do péssimo momento das duas equipes no Campeonato Brasileiro. Altos salários, arbitragem e até o complô da CBF para derubar os times do Nordeste voltaram a ser comentados. Não entendo qual o interesse de Ricardo Teixeira enfraquecer o futebol nordestino, região onde está concentrada a maioria dos votos da entidade, sem falar nas grandes arrecadações. Acho que o Ricardão não endoi-dou ainda, exceto se ele quiser

fechar as federações também.

Tudo bem que o choro é livre, mas ficar transferindo os erros de planejamento para a CBF e os clubes do interior paulista que estariam inflacionando o mercado é exagero. O grande problema é que os nossos dirigentes ainda não acordaram para o futebol moderno. A sustentação de um clube não está no número de Sandros Hiroshis ou Fabianos Gadelhas que ele pode contratar e sim na manutenção de sua base. Está na hora de aprender a explorar o potencial dos atletas da terra, se até o Criciúma, que caiu para a Série D,

possui jogador na seleção Sub-20 disputando o Mundial no Egito, porque ABC e América não podem fazer o mesmo.

É hora de reestruturar, de trabalhar as bases como os grandes trabalham, investindo nas posições mais carentes no mercado nacional e mundial. Porque Nêgo saiu tão rapidamente de Natal? Será que ninguém foi capaz de enxergar isso no alvinegro e botar Delano pra jogar. Garoto bom de bola, mas que esbarrou em outro grande problema de nossos dirigentes, que pensam que só treinador de fora presta. Resumindo, se não mudar a filosofia do time de aluguel, ABC e América passarão os próximos anos se revezando entre as Séries C e D.

Tiago Pezão

É o nome do responsável pela classificação do Atlético Potengi para a grande final do Campeonato Estadual da Segunda Divisão. Pezão marcou os dois gols da vitória sobre o Parnamirim. A decisão do acesso será contra o Centenário Pauferrense em dois jogos, o primeiro duelo será no próximo fim de semana.

Sub-20

A garotada da seleção brasileira Sub-20 volta a campo nesta terça-feira para a disputa da vaga para a grande final do Mundial, que acontece no Egito. A decisão será contra a seleção da Costa Rica, atuais campeões da Concacaf. O jogo está marcado para às 15h (horário de Brasília) e o vencedor enfrentará Gana ou Hungria, que disputam a outra semifinal.

Destaque

Alex Teixeira, meia-atacante do Vasco, sem dúvida vem sendo o grande destaque brasileiro no Mundial Sub-20. No jogo contra a Alemanha foi decisivo na criação da jogada que originou no gol de Maicon. Com um furúnculo na cintura, o garoto jogou no sacrifício, pois conforme relataram os colegas, quase que o atleta desiste de entrar em campo devido as fortes dores no local.

Escândalo

Os cartolas da Uefa detectaram armação de resultados em 40 jogos de campeonatos nacionais e continental e prometeram divulgar tudo. Será que está aí a explicação dos altos investimentos do futebol europeu, vamos aguardar:

Novo site

Ficou show o novo site da Federação Norte-rio-grandense de Futebol. Está muito mais completo, com vários links de informação, inclusive com os e-mails e fotos dos funcionários. Parabéns ao presidente José Vanildo e toda a sua equipe.



Carlos Santos/DN/DA

Esporte precário na Zona Norte

Falta de estrutura prejudica população que utiliza equipamentos públicos para praticar atividades físicas

Bruno Araújo

brunoaraujo.rn@diariosassociados.com.br

A máxima "esporte é saúde" é aplicada constantemente para descrever os benefícios da prática aos atletas. No entanto, para os moradores da Zona Norte de Natal, o efeito tem sido outro. Estresse, reclamações, hematomas e até passeios a prontos-socorros têm sido a tônica devido a falta de infraestrutura disponibilizada nos espaços reservados para esse fim.

No conjunto Parque dos Coqueiros, no bairro de Nossa Senhora da Apresentação, um campo de futebol de areia instalado na praça

entre as ruas Djanira Moura e Beatriz Cortez, tem sido motivo de preocupação para os jovens que utilizam o espaço e os moradores das redondezas. As telas de proteção estão rasgadas, a areia que nivela o terreno se foi, transformando a partida de futebol dos garotos, num verdadeiro "rally humano", em que os jogadores precisam driblar os buracos. "O campo está horrível, são muito buracos. Por causa da tela, a bola sempre vai pra longe ou cai na casa dos vizinhos. De vez em quando, bate no pessoal que está passando", contou o estudante, Rafael Martins, 22 anos.

Se alguns apenas correm o risco de serem acertados, a aposentada Maria da Paz Lima, 66 anos, não escapou. "Levei uma bolada e tive que ir ao pronto-socorro. Passei três dias de cama", conta a moradora que revelou ter deixado de ir a praça com receio de ser acertada novamente. "Vinha com meu



Garotos jogam futebol numa quadra cujos equipamentos estão destruídos

neto pra cá. Agora eu tenho medo", revela. Preocupada também está a autônoma Sebastiana Andrade, 38 anos. Ela conta que muitas vezes a bola caiu no telhado de sua casa, provocando prejuízos "De vez em quando cai. Não é culpa dos garotos, mas isso deveria ser resolvido. Tenho uma criança em casa e ele pode se machucar", diz.

Falta orçamento

De acordo com Robson Coelho,

secretário-adjunto da pasta de Juventude, do Esporte e Lazer, a Prefeitura fez um levantamento e a situação já foi constatada. Para este ano, ele antecipa que não há perspectiva de resolução. O motivo? Falta de recursos, já que o valor total para recuperação das 94 quadras e 19 campos de futebol existentes em Natal passa dos R\$ 4,8 milhões. "Há seis anos não há manutenção nesses locais, por isso, o valor tão alto para se recu-

perar esses espaços."

Coelho explica ainda que o titular da Sejel, Tertuliano Pinheiro, já está buscando verba para integrar o orçamento da secretaria para o próximo ano e que, além de recursos do município, o Governo Federal também será acionado. "O secretário está batalhando pela verba e esperamos resolver essa situação, pois sabemos da importância dos equipamentos", afirma.

Fábio Cortez/DN/DA Press