

DIÁRIO de NATAL

QUARTA-FEIRA Natal, 4 de novembro de 2009

www.diariodenatal.com.br

R\$ 1,00

FUNDADOR DOS DIÁRIOS ASSOCIADOS: ASSIS CHATEAUBRIAND

de olho na PONTA

SÃO PAULO ENCARA O GRÊMIO, HOJE, COM O OBJETIVO DE ALCANÇAR A LIDERANÇA DO BRASILEIRÃO. PÁGINA 30



Mario Angelo / Futura Press

frustração

ABC PERDE DE NOVO

O alvinegro não resistiu à pressão da Portuguesa e perdeu de virada a partida disputada no Canindé, em São Paulo (foto), por 2x1. O ABC se aprofundou na zona de rebaixamento. A Lusa voltou a integrar o G-4. PÁGINA 32

ZONA SUL // Decisão da 1ª Vara da Fazenda Pública da capital ordena a destruição de pontos comerciais situados em 11 lotes ao longo da Avenida Engenheiro Roberto Freire. As construções irregulares foram denunciadas em matérias do **DN** ainda em 2005. PÁGINA 7

DEMOLIÇÃO DE IMÓVEIS EM PONTA NEGRA

bebida



E MORTE

Motorista com sinais de embriaguez atropelou e matou um motociclista. Depois, feriu duas pedestres. Frente do carro ficou destruída. PÁGINA 12

Detran

População ficou sem atendimento e reclamou da paralisação dos funcionários do órgão. PÁGINA 10

peixe-boi

Animal encontrado em Barra do Cunhaú receberá tratamento no Aquário Natal. PÁGINA 10

DECADÊNCIA // Reportagem mostra o descaso a que está submetida a Praia do Meio, área marcada pela violência, falta de incentivos e pelo comércio em baixa. PÁGINAS 8 e 9



Carlos Santos/DN/D.A Press



Fábio Cortez/DN/D.A Press

PEDIATRIAS VAZIAS

FALTA DE ACORDO ENTRE PEDIATRAS E PLANOS DE SAÚDE IMPÕE SOFRIMENTO À POPULAÇÃO NATALENSE

PÁGINA 6

MULTA

Petrobras é condenada a pagar R\$ 6 mi

A Petrobras foi condenada a pagar uma indenização de R\$ 6 milhões por danos ambientais causados ao município de Duque de Caxias, na Baixada Fluminense. A determinação foi da juíza da 2ª Vara Civil de Duque de Caxias, Natácha Tostes de Oliveira. A ação civil pública foi impetrada pelo Ministério Público Estadual. Em junho de 2001, um problema técnico na Refinaria Duque de Caxias (Reduc) provocou o vazamento de uma substância poluente na atmosfera. A juíza condenou ainda a Petrobras a indenizar as vítimas do vazamento pelos danos materiais acarretados, à exceção daqueles que já promoveram ações individuais. Os R\$ 6 milhões serão recolhidos em favor do Fundo Especial do Ministério Público que gerencia os danos ambientais.

CONGRESSO

Pão e derivados terão isenção

Brasília - A Câmara dos Deputados aprovou ontem à noite as emendas do Senado à Medida Provisória (MP) 465, que, entre outras determinações, tem a isenção permanente de tributos como PIS/Pasep e Cofins incidentes sobre o pão comum e os produtos para sua fabricação. O prazo inicial da isenção era 31 de dezembro de 2010, mas os senadores prorrogaram a isenção até 31 de dezembro de 2011.

índice

economia	05
idades	07
muito	14
televisão	16
famosos	17
brasil	19
opinião	20
mundo	22
esportes	30

otempo hoje

NATAL // Nublado a parcialmente nublado com possibilidades de chuvas isoladas

RIO GRANDE DO NORTE // Parcialmente nublado a claro

tábuademarés 05:02 2,3
17:17 2,3
LUA cheia 10:47 0,2
23:15 0,1

Terraplanagem da Prudente deve começar no fim de semana

Ana Amaral / DN/D.A Press



Máquinas abrem caminho para o novo trecho, que ficará entre a Avenida dos Xavantes, na Cidade Satélite, e a Avenida Rio Jordão, em Parnamirim

Licenciamento ambiental foi renovado. Limpeza e desmatamento já começaram

Gabriela Freire
gabrielafreire.m@diariosassociados.com.br

As obras de extensão da Avenida Prudente de Moraes estão "a pleno vapor", afirma o diretor de obras do departamento de Estradas e Rodagens do Rio Grande do Norte (DER/RN), Caio Pascoal. Os funcionários da empresa contratada estão trabalhando

na limpeza e desmatamento da região que abrigará o novo trecho da via. A expectativa, segundo Caio Pascoal, é que os trabalhos de terraplanagem iniciem ainda no final dessa semana.

O diretor de obras do DER/RN informou também que o impedimento legal da obra, relativo ao vencimento da licença ambiental para execução do serviço, já foi liberado. "A licença venceu em 3 de outubro mas já foi renovada", afirmou Caio Pascoal. Com isso, permanece inalterado o cronograma de obras, que prevê a conclusão do serviço de extensão da Avenida Prudente de Moraes em 18 meses a contar de setembro passado. A partir de março de 2011

os natalenses terão uma nova opção para sair e entrar da capital potiguar.

O novo trecho do prolongamento da avenida ficará entre a Avenida dos Xavantes, na Cidade Satélite (Zona Sul de Natal), e a Avenida Rio Jordão, em Parnamirim. A nova via será duplicada e receberá canteiro central, iluminação, calçada, retornos, ciclovia e ponte - que cruzará o rio Pitimbu, em uma obra estimada em R\$ 28 milhões.

De acordo com Caio Pascoal cada faixa da avenida terá 3,5m de largura que, somado ao acostamento, totaliza 10m. O trecho terá 4,3km, cruzando a Avenida dos Xavantes, rua Rio Tamanduateí, Rua dos Pitassilgos, Avenida dos

Caiapós e o Rio Pitimbu, até chegar a Parnamirim, na Avenida Rio Jordão.

Ainda de acordo com Pascoal, a obra será dividida em duas fases e contará ainda com um viaduto passando sobre a BR-101. "A primeira fase iniciou em setembro e compreende a implantação e pavimentação da via duplicada de Natal até Parnamirim, com investimento de R\$ 18 milhões. Na segunda fase instalaremos os acessos, retornos e viadutos, trabalhos que custarão cerca de R\$ 10 milhões", informou. Para ele, a obra é importante para o desenvolvimento da cidade porque irá proporcionar um novo acesso à BR-101.

MEGA-SENA

Justiça decreta nova prisão de acusada

Rio de Janeiro - A Justiça decretou nova prisão preventiva da ex-cabeleireira Adriana Ferreira Almeida, viúva de René Senna, ganhador da Mega-Sena morto em janeiro de 2007, em Rio Bonito, interior do Rio de Janeiro. A juíza Roberta dos Santos Braga Costa, da 2ª Vara

Criminal de Rio Bonito, atendeu pedido do Ministério Público estadual, argumentando "que a ré encontra-se em local incerto e não sabido. Várias diligências foram realizadas em dias e horários diferentes e Adriana não foi localizada". René Senna ganhou sozinho R\$

51,8 milhões da Mega-Sena, em 2005, e foi morto com quatro tiros na cabeça no dia 7 de janeiro de 2007 em um bar em Rio Bonito, onde nasceu, quando tomava cerveja com amigos.

A mulher é apontada como a mandante do crime. De acordo com a denúncia da Promotoria, "o homicídio foi cometido por motivo torpe, pois Adriana pretendia se beneficiar de um testamento preparado pela vítima. O milionário não tinha as duas pernas, amputadas por complicações causadas pelo diabetes".

Adriana já teve a prisão preventiva decretada, mas conseguiu

a revogação da medida no ano passado para responder o processo em liberdade. A juíza Roberta Costa diz em seu parecer "que a ré, de fato, tenta se esquivar de lei penal no momento em que se afasta do distrito de culpa, mudando de domicílio sem prévia comunicação ao juízo, principalmente se considerarmos que os co-réus Anderson Silva de Souza e Ednei Gonçalves Pereira, acusados de serem os executores do assassinato de René Senna a mando de Adriana Ferreira Almeida, foram condenados recentemente pela Justiça a 18 anos de prisão cada um."



FLÁVIA URBANO

flaviaurbano.rr@diariosassociados.com.br

Observatório DN

De pires na mão

Em meio à queda de arrecadação provocada pelas reduções do Fundo de Participação dos Municípios (FPM) e royalties da Petrobras, e à polêmica envolvendo a adoção de novos critérios para distribuição do ICMS como forma de compensar as pequenas prefeituras do estado, um grupo de prefeitos - liderados pelo presidente da Federação dos Municípios do Rio Grande do Norte (Femurn), prefeito de Lajes Benes Leocádio (PP), e pela prefeita de Natal Mícarla de Sousa (PV) - se reúne com a bancada federal do RN em Brasília. Atendendo solicitação dos prefeitos, o

coordenador da bancada, deputado federal Fábio Faria (PMN), marcou um reunião para as 16h de hoje, no Senado Federal.

De acordo com o parlamentar, os prefeitos querem o apoio da bancada potiguar para pleitear junto ao governo federal novo repasse de recursos que compensem as perdas do fundo de participação, além de tratar do pagamento de emendas contratadas pela Caixa Econômica Federal desde 2006 e a complementação do Fundo Nacional do Desenvolvimento da Educação (Fundeb) para o cumprimento do piso nacional do professor.

● O TCE-RN realiza sessão solene, nesta sexta-feira, para a entrega da medalha do mérito *Governador Dinarte Mariz* a oito personalidades do estado: empresário Flávio Rocha, deputado José Dias (PMDB), jurista Luiz Alberto Gurgel de Faria, jornalista Marco Aurélio Sá e Woden Madruga, educadora Noilde Ramalho, professor e ex-secretário Otto Euphrásio de Santana e professor Paulo de Tarso Correia de Melo.

● Foi lançado, ontem à noite, o livro *Qualidade de Vida e Saúde no Trabalho no Serviço Público Estadual - experiências e reflexões dos servidores do RN*. A obra foi resultado da conclusão do curso de especialização em Gestão de Qualidade de Vida e Saúde no Trabalho feito por um grupo de servidores da Secretaria Estadual de Adminis-

tração e Recursos Humanos.

● Juiz Fábio Hollanda assume a direção da Escola Judiciária Eleitoral, amanhã às 17h, em solenidade no Plenário do Tribunal Regional Eleitoral (TRE/RN). O seu vice, será o juiz Roberto Guedes.

● Prefeito Jaime Calado (PR) visitou o canteiro de obras do Aeroporto Internacional de São Gonçalo do Amarante acompanhado por uma comitiva de Delta, na Nigéria. O secretário do governo estadual do Delta, Ifeanyi Okowa, informou que o objetivo da viagem é conhecer o modelo do terminal de cargas e passageiros já que o Delta está construindo um aeroporto semelhante e no futuro pretende firmar um entendimento econômico entre os dois estados.

Silêncio

Deputado estadual Álvaro Dias (PDT) frustrou as expectativas e sequer apareceu no plenário da Assembleia Legislativa, ontem. Ele havia prometido fazer um pronunciamento para explicar que não concordava e não tinha relação com a ação do diretório nacional que visa recuperar o mandato do PDT por meio da cassação da deputada Gesane Marinho (PMN). A liberação de Gesane foi assegurada por Álvaro.

DLuca/DN/D.A Press



Composições

Deputado estadual Getúlio Rego (DEM), entusiasta de uma aliança entre o seu partido e o PMDB, disse que o senador Garibaldi Alves Filho (PMDB) tem tido uma resposta positiva das bases democratas a uma dobradinha dele com o senador José Agripino Maia (DEM). Em relação à pré-candidatura da senadora

Rosalba Ciarlini (DEM) ao governo, Getúlio Rego considera que é praticamente consolidada. Apesar disso, entende que o partido pode assumir compromisso com os deputados Robinson Faria (PMN) e João Maia (PR) para que integrem o grupo oposicionista e, ano que vem, caso um dos dois ultrapasse Rosalba nas pesquisas seja indicado o candidato.

Juventude

Dentro do trabalho de reestruturação do PSDB no RN, o partido está iniciando uma série de ações voltadas para os jovens e apresentou o modelo de trabalho no último fim de semana, em Apodi, onde reuniu tucanos do Alto Oeste, Médio Oeste e Região de Mossoró para o I En-

contro Regional. O encontro contou com a presença do presidente nacional de Comunicação da Juventude Tucana e presidente da Juventude de Belo Horizonte, Gabriel Azevedo, que foi falar da importância dos jovens dentro do partido e relatar as experiências bem sucedidas realizadas em Minas Gerais.

Prefeitura de Natal questiona Caern

Descumprimento de metas de contrato pode provocar licitação e contratação de nova prestadora

Flávia Urbano
flaviaurbano.rr@diariosassociados.com.br

A prefeitura de Natal, por meio da Procuradoria Geral do Município, está avaliando o contrato de concessão celebrado com a Companhia de Águas e Esgotos do Rio Grande do Norte (Caern) e pode pedir a decretação da caducidade do mesmo. O que, na prática, significaria o fim do contrato e consequente realização de licitação para escolha de um novo prestador dos ser-

viços. De acordo com o procurador geral, Bruno Macedo Dantas, a prefeitura tomou a iniciativa baseada em estudo feito pela Agência Reguladora de Serviços de Saneamento Básico do Município do Natal (Arsban) e por questionamentos do Ministério Público do Estado. Enquanto o executivo aponta uma série de descumprimentos parciais daquilo que foi firmado, a Caern informa que vem promovendo obras para atingir a universalização dos serviços de abastecimento d'água e de esgotamento sanitário. O referido contrato tem vigência de 25 anos, a partir de 30 de abril de 2002.

Em ofício encaminhado ao presidente da Caern, Walter Gasi, o procurador geral registra o descumprimento parcial do contrato em relação a três pontos. O



Macedo explica que uma das bases da decisão foi um estudo da Arsban

primeiro diz respeito à continuidade da poluição do rio Potengi, comprometimento diário do estuário do rio Potengi, rio Pitimbú, do lençol freático e das lagoas naturais existentes em Natal. O segundo ponto se refere à ausência de cobertura da população no que se refere aos serviços de abastecimento de água. É o terceiro e último ponto diz respeito à ausência de cobertura da população em relação aos serviços de esgotamento sanitário.

Walter Gasi respondeu que, no decorrer dos sete anos de vigência do contrato, a Caern vem bus-

cando recursos para cumprir as metas estabelecidas. No caso do esgotamento, a meta da Caern é cobrir toda a capital até 2017, como previsto em contrato. Até 2010, 60% da cidade tem coleta, tratamento e destino final adequado dos efluentes. Já em relação ao abastecimento, o atendimento ultrapassa os 98%. Quanto a medidas de despoluição, foi construída uma estação de tratamento no distrito industrial de Extremoz, está em curso a obra da estação de tratamento de esgotos central de Natal e implantação de redes de coleta de esgotos em 11 bairros.

SINDICATO É A FAVOR DA MANUTENÇÃO

O presidente do Sindicato dos Trabalhadores em Água, Esgotos e Meio Ambiente do RN (Sindágua/RN), Alberto Moura, entende que os investimentos de R\$ 600 milhões em Natal são argumentos mais que suficientes para a continuação do contrato entre a prefeitura e a Caern. Ele reconhece que a Caern precisa modernizar e democratizar sua gestão, mas entende que os serviços precisam continuar a ser prestados pelo poder público. "Não podemos entregar o serviço pelo simples fato de dizer que a empresa pública é ineficiente", argumentou. Em Mossoró, trabalhadores da Caern e suas famílias protestam, hoje, contra a rescisão do contrato pela prefeitura. Moura acusa a prefeitura mossoroense de ter tomado a decisão movida por interesses políticos já que a prefeita, Fafá Rosado (DEM), é correligionária da senadora Rosalba Ciarlini (DEM) - candidata ao governo - e as obras de R\$ 200 milhões em andamento seriam inauguradas pelo atual governo.

DLuca/DN/D.A Press



LUÍZ CARLOS AZEDO com GUILHERME QUEIROZ
luizazedo.df@diariosassociados.com.br

Brasília DF

PARTILHA DOS ROYALTIES

O líder do PMDB na Câmara, Henrique Eduardo Alves (RN), está como marisco entre o mar e o rochedo. Fez um relatório de acordo com o figurino da Casa Civil na comissão especial da partilha do pré-sal, mas trombou com os governadores peemedebistas do Rio de Janeiro, Sérgio Cabral, e do Espírito Santo, Paulo Hartung. O adiamento para quinta-feira da discussão do parecer sobre o regime de partilha do marco regulatório do pré-sal, a pedido do deputado Hugo Leal (PSC-RJ), foi uma manobra de Alves para ganhar tempo e tentar chegar a um novo acordo. Ontem, o presidente Lula reabriu as negociações e disse a Cabral, por telefone, que os estados produtores não serão prejudicados. Cabral e Hartung haviam convencido o presidente Luiz Inácio Lula da Silva a deixar a questão da partilha dos royalties e as participações especiais de fora do novo marco regulatório do petróleo da camada pré-sal. Seriam objetos de uma legislação específica. Pressionado por deputados e governadores de estados não produtores, Alves resolveu incluir no relatório o assunto polêmico, na base do "é agora ou nunca". Negociou com os dois governadores uma planilha na qual reservava 15% de alíquota e 22,5% de royalties para os estados produtores, mas na hora de apresentar o relatório, pressionado pelo Palácio do Planalto, reduziu a participação desses estados para 18% de royalties e aumentou a da União de 20% para 30%. Cabral e Hartung estrilaram, como adiantou a coluna ontem.

José Alencar, do PRB, que hoje, mais uma vez, assumirá a Presidência da República, dá mais uma lição de otimismo e humildade ao falar do câncer na entrevista que concedeu à TV Brasil. Depois de três operações sofridas neste ano, Alencar acredita que o coquetel de remédios que está tomando realmente conseguiu reduzir o tamanho dos tumores que tem no intestino e renovou a esperança de cura. A entrevista vai ao ar hoje, às 23h, no programa 3 a 1, e trata também de política e economia.

Alerta

Paulo Hartung avisou o presidente da Câmara dos Deputados, Michel Temer, do PMDB-SP, que sua bancada e a do Rio de Janeiro bateriam o pé contra a fatia reservada para estados produtores no parecer do deputado Henrique Eduardo Alves (PMDB-RN) sobre a partilha das riquezas do pré-sal. A queda de braços com Cabral, muito mais do que com o governador capixaba, pode custar caro. Temer almeja ser vice de Dilma Rousseff (PT).

Agitação

O deputado capixaba Luiz Paulo Vellozo Lucas (PSDB) tentava, ontem, mobilizar tucanos e paulistas da comissão da partilha a apoiarem a estratégia de capixabas e fluminenses de brigar por

um percentual maior dos royalties do pré-sal para os estados produtores. Os parlamentares de São Paulo estão em cima do muro quando tratam do assunto. São Paulo seria o estado mais beneficiado a longo prazo com a mudança.

Cizânia

O adiamento da discussão da partilha do pré-sal, na comissão especial, motivou uma acalorada discussão entre deputados fluminenses. Eduardo Cunha (PMDB) disparou: "Não foi feito nada do que havia sido combinado. Aliás, foi feito exatamente o que não estava combinado". Ele se referia ao requerimento do colega Hugo Leal (PSC-RJ), que também participou da reunião na noite anterior.

NO CAFEZINHO

Aposentados/ O governo se mobiliza para barrar a aprovação do reajuste das aposentadorias acima de um salário mínimo e do fim do fator previdenciário. Conseguiu neutralizar o apoio da Confederação Brasileira de Aposentados e Pensionistas (Cobap), que decidiu, em votação apertada — por nove votos a sete —, rejeitar a proposta. Alega que poderiam causar um rombo no Tesouro de R\$ 130 bilhões

Dissidente/ Autor da proposta de revisão dos aumentos das aposentadorias acima de um salário mínimo e do fim do fator previdenciário, o senador petista Paulo Paim (RS) ameaçou, ontem, na tribuna, assinar um pedido de CPI da Previdência da oposição. O requerimento já conta com 40 assinaturas no Senado.

Rebelião/ Pela segunda vez no semestre, os membros da Comissão Mista de Orçamento decretaram "greve" e avisaram ao governo que atrasarão o cronograma de votações da Lei Orçamentária de 2010. A paralisação ocorre pelo motivo de sempre: atraso no pagamento das emendas parlamentares.

Mensalão/ Emenda do líder do PPS, Fernando Coruja (SC), exclui todos os políticos que respondem a processos no Supremo Tribunal Federal (STF) dos benefícios da PEC nº 130/2007, que extingue o foro privilegiado. O autor da emenda constitucional, deputado Marcelo Itagiba (PSDB-RJ), também apoia a iniciativa. A oposição teme que a mudança constitucional provoque o desmembramento do processo do mensalão, cujo relator é o ministro do STF Joaquim Barbosa.

Spam/ Marqueteiros políticos têm enviado à caixa de emails de deputados mensagens oferecendo serviços para as eleições de 2010. No pacote, incluem a gestão de redes sociais na internet: Twitter, Orkut e Facebook. Os preços variam de R\$ 5 mil a R\$ 10 mil

Cultura/ Ex-deputada, a secretária de Cultura do Rio, Jandira Feghali, comanda o lobby para aprovação de uma agenda cultural pelo Congresso. Muitos projetos da área estão engavetados. É o caso da PEC 150, que destina à cultura 1% do Orçamento de cada município.

Deputados aprovam aumento no Judiciário e cargos na Fundac

Membros de instituições como TJ, MPE, Assembleia Legislativa e TCE terão aumento de 8,88%

Jussara Correia
jussaracorreia.rm@diariosassociados.com.br

Depois de serem adiadas duas vezes na mesma semana, foram finalmente votadas ontem na Assembleia Legislativa os projetos de lei que tratam do aumento salarial de integrantes do Judiciário, além da mensagem governamental que prevê a criação de 196 cargos temporários para a Fundação Estadual de Apoio à Criança e ao Adolescente (Fundac). Embora a sessão tenha sido tumultuada, todas as matérias foram aprovadas com folga no placar.

Os primeiros projetos - que pos-

suem o conteúdo semelhante e estabelecem o aumento de 8,88% aos salários de desembargadores e juizes do TJ; procuradores e promotores do MP; procuradores da AL e auditores, conselheiros e procuradores do TCE - foram votadas em bloco, como havia sugerido o presidente da Casa, o deputado Robinson Faria (PMN), na semana passada. No entanto, dos 20 parlamentares que estavam presentes na sessão, apenas Fernando Mineiro (PT) foi contra os projetos. "Acho que esse aumento é fora de época. Toda semana vêm a esta Casa policiais, professores e nós alegamos limite prudencial para não aprovar seus pedidos", afirmou.

Ironizando as declarações de Mineiro, o deputado José Dias (PMDB) disse que será favorável às matérias do Judiciário em "homenagem ao PT nacional, que é a favor do aumento". Para ele, limite prudencial é "balela" e quando



Fábio Cortez/DN/D.A Press

Em sessão tumultuada, apenas Fernando Mineiro foi contra o reajuste

o governo quer, aprova projetos, independente de limite prudencial. Em resposta, o deputado petista afirmou que prefere aprovar o projeto da Fundac, pois acha melhor ter educadores na Fundação para cuidar de jovens infratores do que conceder aumento a uma categoria que já possui altos salários. Depois da votação em bloco,

os deputados iniciaram um debate em torno da matéria da Fundac. Apenas os deputados José Dias, Getúlio Rego (DEM) e Gesane Marinho (PMN) votaram contra. Para Getúlio, a criação dos cargos fica parecendo coisa "eleitoreira": "Não dá para responsabilizar a oposição pelo atraso. O que falta é planejamento do governo".

TCU

AGACIEL TINHA R\$ 2 MILHÕES

O Tribunal de Contas da União (TCU) revelou que o ex-diretor-geral do Senado, Agaciel Maia, man teve R\$ 2 milhões em um conta na Caixa Econômica Federal até o ano passado. O valor é considerado incompatível com os rendimentos do potiguar, segundo o ministro Raimundo Carreiro, sorteado para analisar o caso. A informação é fruto de uma investigação do patrimônio de Agaciel, iniciada em março deste ano, depois que ele foi acusado de ocultar da Justiça uma casa no valor de R\$ 5 milhões. Carreiro abandonou a relatoria do caso por discordar da avaliação técnica realizada pelo TCU, que não identificou irregularidades. O novo relator é o ministro Aroldo Cedraz.

Nas declarações de imposto de renda encaminhadas ao TCU, consta a quantia na de 2008, que tem como ano base 2007. Não é possível saber se o dinheiro ainda existe, já que a declaração de 2009 não foi fornecida pelo irmão do deputado João Maia (PR).

EDITORA >> Emília Felipe (emidiefelipe.m@diariosassociados.com.br) economia.rn@diariosassociados.com.br

DÓLAR	EURO	BOLSAS	AÇÕES	POUPANÇA	CDB	OURO	INFLAÇÃO
1,7450 (▼ 0,63%)	Turismo, venda (em R\$) 2,7130 (▼ 1,92%)	ontem (em %) Bovespa + 1,78 Dow Jones - 0,18	que mais caiu Braskem + 5,55% Votorantim - 2,06%	Taxa (%) 0,5000	Pré-fixado, 30 dias (em % ao ano) 8,57	Na BM&F, o grama (em R\$) 60,700 (▲ 2,36%)	IPCA do IBGE (em %) junho / 2009 +0,36 julho / 2009 +0,24 agosto / 2009 +0,15 setembro / 2009 +0,24

Multa de 10% do FGTS pode acabar

Comissão do Senado aprovou o fim da cobrança para a empresa sobre o fundo acumulado do trabalhador demitido

Brasília - A Comissão de Assuntos Econômicos (CAE) aprovou ontem projeto de lei que prevê, para julho de 2012, a extinção da contribuição social devida por empregadores, quando fazem demissões sem justa causa. Desde 2001, a legislação atual estabelece que os empregadores têm que pagar, nestes casos, 10% do valor do Fundo de Garantia por Tempo de Serviço (FGTS), durante a vigência do contrato, a título de contribuição social. A matéria ainda será submetida à apreciação dos senadores em plenário. Se aprovada, segue para a Câmara dos Deputados.

A lei instituída em 2001 determina que, ao demitir um funcionário sem justa causa, além da multa de 40% sobre o saldo do FGTS paga ao trabalhador, as empresas são obrigadas a pagar mais 10% sobre todo o saldo do fundo a ser recebido pelo demitido. O objetivo era cobrir rombo de R\$ 42 bilhões no patrimônio do FGTS aberto com a determinação da Justiça de correção monetária de todas as contas durante os Planos Verão, no governo José Sarney, e Collor I.

Em seu projeto, o senador Renato Casagrande (PSB/ES) ressalta que balanços de 2006 já mostravam recuperação no patrimônio do FGTS, o que justificaria, o fim da contribuição em 31 de dezembro de 2010. A Lei de 2001 não determina em qual prazo esta multa extra deveria ser extinta. Porém, durante a votação, o senador Eduardo Suplicy (PT/SP) pediu que o prazo fosse estendido até julho de 2012. Orientado pelo Ministério do Trabalho, Suplicy afirmou que cerca de 280 mil processos relativos a reajuste do saldo do FGTS ainda estão em aberto, o que significa um passivo potencial de R\$ 22,8 bilhões. "Por isso seria um risco acabar com esta contribuição agora", argumentou o senador petista.

Entre os que votaram contra a prorrogação para 2012, estavam os senadores Flexa Ribeiro (PSDB/PA) e Antonio Carlos Junior (DEM/BA), que tentaram por todos os meios convencer Adelmir Santana a desistir da emenda. "Qualquer ação no sentido diminuir a carga tributária é bem vida ao país", argumentou Flexa Ribeiro. Antonio Carlos Junior lembrou que, em entrevista à imprensa em 2006, o próprio ministro do Planejamento, Orçamento e Gestão, Paulo Bernardo, revelou que a contribuição deveria ser extinta em dezembro de 2007, pois até ali o "esqueleto" do FGTS já teria sido eliminado.

TRIBUTAÇÃO

Agendamento para opção pelo Simples já está disponível

Carlos Santos / DN / D.A Press

Começou ontem e vai até o dia 30 do próximo mês o agendamento para micro e pequenas empresas interessadas em aderir ao Simples Nacional, cujo prazo para cadastramento efetivo é janeiro. O pedido é feito pelo site da Receita Federal e, de acordo com o gerente da Unidade de Orientação Empresarial do Sebrae do Rio Grande do Norte, Edwin Aldrin, uma das vantagens é que o empresário poderá saber se tem pendências junto à Receita e resolvê-las a tempo.

"Quando o empresário solicita o agendamento, já são apontadas possíveis pendências, dando tempo a ele para resolvê-las", explica Aldrin. Ele esclarece que isso é um benefício porque, se deixar para resolver tudo em janeiro - único mês do ano em que é possível aderir ao Sim-

ples - o empresário poderá ter contratemplos e perder o prazo.

Resolvidas eventuais falhas no relacionamento com a Receita, o agendamento é concluído e a empresa migra, automaticamente, para o Simples em janeiro. O serviço não é obrigatório. "É como um protocolo de intenções. O interessado vai lá e avisa à Receita que quer entrar no Simples e o órgão faz isso automaticamente, dentro do prazo legal, se não houver problemas".

Podem aderir ao Simples Nacional empresas com receita bruta anual de até R\$ 2,4 milhões e que estejam entre as atividades econômicas permitidas para o sistema. As novas empresas, ou seja, aquelas que ainda estão iniciando formalmente suas atividades, podem aderir ao sistema a qualquer



Edwin Aldrin, do Sebrae RN

momento. Estima-se que cerca de 30 mil empresas potiguares já estejam no Simples Nacional.

SERVIÇO

Site do Simples Nacional
Portal da Receita Federal
www.receita.fazenda.gov.br
'Agendamento da Solicitação da Opção pelo Simples Nacional', item 'Contribuintes'.

cartão diário
O amigo diário do seu bolso.

Atendimento ao Cliente Cartão Diário:
E-mail: cartaodiario@diariodenatal.com.br
SAC: 4009-0220 (Capital / Interior)

TODOS OS ASSINANTES DO DIÁRIO DE NATAL ESTÃO CONCORRENDO SEMANALMENTE A 01 PAR DE CONVITES PARA O CINEMARK NO MIDWAY MALL.
Convites válidos para qualquer sessão e qualquer filme.
1 par de convites por assinante

SORTEADOS PROMOÇÃO DIA 23/10/2009
10 PARES DE CONVITES PARA O CINEMARK

1. Diogenes da Cunha Lima - Lagoa Nova
2. Domilson Damazio da Silva - Capim Macio
3. Fabiano Silva de Melo - Capim Macio
4. Horacio Acioly Junior - Tirol
5. Joana Darc Pirez - Lagoa Nova

6. Jorge Paulo do Nascimento - Capim Macio
7. Messia Feitosa Pereira - Lagoa Nova
8. Oberdan Vieira Pinto Lima - Nova Descoberta
9. Richard Varney Matthews - Pajuçara
10. Tulio Flor - Lagoa Nova

OBS.: Os convites serão entregues até o dia 13/11/09 na Loja do Diário de Natal no Shopping Via Direta, de segunda a sexta de 9h às 19h e sábado de 9h às 16h, mediante a apresentação do Cartão Diário e RG do assinante.

- Os funcionários dos Diários Associados não participam das promoções.
- Só participarão do sorteio os assinantes do Diário de Natal que estiverem em dia com o pagamento.
- Os participantes em nome das empresas assinantes do jornal, participarão das promoções, mas devem apresentar uma autorização da empresa na entrega do prêmio.
- O Diário de Natal não se responsabiliza pela realização dos eventos cujos ingressos foram oferecidos como cortesia aos seus assinantes, e não se responsabiliza pelos serviços prestados e bens oferecidos aos assinantes do Diário pelas empresas participantes.

Estácio PÓS-GRADUAÇÃO

CONTE COM A ESTÁCIO E ESCREVA A SUA HISTÓRIA

ESPECIALIZE-SE NUM DOS MELHORES GRUPOS DE ENSINO DO BRASIL.

- MEDICINA DO TRABALHO
- PERÍCIAS MÉDICAS
- AUDITORIA DE SISTEMAS DE SAÚDE
- ENFERMAGEM DO TRABALHO
- GERIATRIA

- Calendário definitivo
- Professores Mestres e Doutores
- Aulas um final de semana por mês

Informações e Matrículas:
(84) 3231.6570 www.portalfcursos.com.br

RESTITUIÇÃO NOVA CONSULTA À VISTA

Brasília - A Receita Federal espera liberar até a próxima segunda-feira a consulta ao penúltimo lote de restituições do Imposto de Renda segundo expectativa da área técnica da secretaria. O valor total do lote ainda não está definido. O dinheiro estará disponível no banco no dia 16. Normalmente, as liberações são feitas no dia 15, mas são transferidas para o primeiro dia útil posterior quando a data cai em um final de semana. A consulta poderá ser feita na internet ou pelo ReceitaFone (número 146). A última chance do contribuinte ser incluído em lote regular de restituições será em dezembro.

Caso não tenha informado na declaração o número da agência e da conta bancária para depósito, o contribuinte deve procurar uma agência do Banco do Brasil ou ligar para o BB responde 4004 0001 (capitais) ou 0800 729 0001 (demais localidades), e pedir o crédito em conta-corrente ou poupança em seu nome, em qualquer banco.

A restituição ficará disponível durante um ano no banco. Se o contribuinte não fizer o resgate nesse prazo, deverá requerê-la mediante formulário eletrônico (Pedido de Pagamento de Restituição), disponível na página da Receita na internet. Os contribuintes que temem cair na malha fina por algum dado inconsistente na declaração do Imposto de Renda Pessoa Física (IRPF) podem fazer uma retificação online. Um sistema está disponível na página da Receita Federal na internet com o objetivo de tornar mais rápida e fácil a correção de informações das declarações de 2008 e 2009 entregues pelas pessoas físicas no modelo completo.

Com a medida, o cidadão tem a opção de corrigir alguns dados da declaração sem instalar no computador pessoal um aplicativo específico. A declaração retificadora online permite a correção de dados sobre rendimentos de pessoa jurídica, dependentes, doações e pagamentos. Para fazer a retificação online, o contribuinte precisa ter um certificado digital ou seguir alguns passos para obter um código específico fornecido pela Receita Federal. Primeiro, deve acessar o site da Receita para obter o código de acesso. É importante ter em mãos os números dos recibos das declarações enviadas em 2008 e 2009 para que o sistema gere o código, que é o mesmo fornecido para pesquisar a situação fiscal ou consultar o extrato da declaração do IRPF. A consulta ao extrato de processamento da declaração também poderá ser feita pela internet. Se o contribuinte não concordar com o valor da restituição, poderá receber a quantia disponível no banco e requerer a diferença na unidade local da Receita.

Sem acordo, pediatras e planos penalizam população

Fábio Cortez/DN/D.A Press

Em protesto ontem, médicos atenderam apenas a quem pagou. A partir de hoje, passam a cobrar por retorno

A paralisação de advertência realizada ontem pelos médicos pediatras - quando deixaram de realizar atendimentos pelos planos de saúde e cobraram a consulta particular aos pacientes pelo valor de R\$ 80 - surtiu efeito, ao menos para a população: consultórios sempre cheios estiveram excepcionalmente vazios na manhã de ontem. Em contrapartida, pronto-socorros pediátricos, onde o atendimento era normal, estavam sobrecarregados. Condenando a atuação dos médicos e investigando o caso junto ao Ministério Público, o Procon Estadual orienta que os pais que chegaram a pagar pelas consultas cobrem ressarcimento aos planos de saúde.

Na Clínica Ami, especializada em atendimento pediátrico e uma das principais referências na cidade, não havia sido realizado nenhum atendimento durante a manhã, fato estranho para um local que atende até 300 pacientes por dia e que conta com nove consultórios e mais de 40 pediatras. Pela falta de pacientes, os próprios pediatras já haviam desistido de esperar e haviam se retirado do local de trabalho.



Daniele: "Os pacientes não têm culpa. A negociação deve ser com o plano de saúde. Nós já pagamos a mensalidade"

As atendentes informaram que os pacientes estavam sendo avisados da paralisação por telefone e que um comunicado da Sociedade de Pediatria do Rio Grande do Norte (Sopern) já havia sido enviado anteriormente. "Os pacientes que chegaram foram informados da cobrança e foram embora. Ninguém quer pagar por uma consulta quando possui um plano de saúde", afirmou uma das atendentes. Ela informou que o preço da consulta particular varia de R\$ 80 a R\$ 150, a depender do médico, embora o valor fixado pela Sopern para o atendimento durante o dia de ontem tenha sido de R\$ 80.

Na ala de consultórios do hos-

pital Papi, a história se repetiu: salas vazias. Já no pronto-socorro do hospital, inúmeras crianças aguardavam atendimento. Daniele Gimene Alves, 24 anos, mãe de Arthur Luiz, de seis meses de idade, procurou a urgência do Papi porque o filho estava com febre. Ela não sabia da paralisação dos pediatras. "É complicado isso porque os pacientes não têm culpa. A negociação deve ser do médico com o plano de saúde. Nós já pagamos a mensalidade do plano para ter o atendimento, não há como desembolsar mais pela consulta", criticou. Embora tenha procurado um pronto-socorro, onde não havia cobrança, Daniele lembrou

que havia marcado uma consulta no mesmo dia para um dermatologista pediátrico. "Quando eu marquei ninguém informou nada sobre qualquer cobrança, espero que isso não aconteça".

Mais cobrança

A cobrança total por consultas foi só ontem. Mas, como já anunciado pela presidente da Sopern, Rosane Gomes, a partir de hoje, os pediatras vão passar a cobrar pelas consultas de retorno de quem tem plano de saúde. Rosane foi procurada pela reportagem no início da noite de ontem, mas não pôde responder aos questionamentos sobre detalhes desse procedimento.

Consumidor não pode ser cobrado

O coordenador geral da Procuradoria de Defesa do Consumidor (Procon), Alberto Madruga, orienta aos pacientes que tiveram suas consultas cobradas ontem para pedirem o ressarcimento aos planos de saúde. Caso o seu pedido não seja acatado, a pessoa deve comunicar ao Procon para requerer o valor gasto em dobro, além de ser beneficiado com a correção monetária.

"O consumidor não tem nada a ver com a reivindicação dos pediatras, já que o contrato dele é com o plano de saúde. Se os credenciados (pediatras) estão querendo o reajuste, não será o usuário que vai pagar por isso",

afirma Madruga. Ele diz que está observando o caso em parceria com o Ministério Público. O **Diário de Natal** tentou entrar em contato com o MP para falar sobre o assunto mas não obteve êxito.

Embora tenha sido citada pelos pediatras como uma das bases de apoio para o movimento, a Agência Nacional de Saúde (ANS) informou, através de sua assessoria de imprensa, que não regulamenta especificamente a cobrança de consultas e que esse assunto é atribuição dos conselhos federal e regionais de medicina. Vice-presidente do Conselho Regional de Medicina do RN (CRM) e da Unimed Natal, Marcos Jácome



Frankie Marcone/DN/D.A Press

Alberto Madruga diz que o Procon está observando o caso junto com o MP

de Brito disse que, até a tarde de ontem, não tinha recebido nenhum comunicado da ouvidoria da cooperativa, ao responder se algum usuário do plano havia formalizado reclamação. E diz "não acreditar" que alguém vá pedir ressarcimento caso seja

cobrado pela consulta de ontem. "Uma família que realmente valoriza o seu pediatra não ira recorrer ao reembolso do dinheiro gastado na consulta", declara ele. Jácome chega a dizer que a especialidade "sofreu tanto" que está "praticamente em extinção".

Imóveis terão que ser demolidos

Justiça determina derrubada de comércios em 11 lotes posicionados numa área non aedificandi de Ponta Negra

Erta Souza
ertasouza.rn@diariosassociados.com.br

O juiz Virgílio Fernandes de Macedo Júnior, responsável pela 1ª Vara da Fazenda Pública de Natal, expediu sentença determinando a demolição das construções erguidas na área non aedificandi de Ponta Negra. Os proprietários e locatários dos empreendimentos comerciais localizados à margem esquerda da avenida engenheiro Roberto Freire no sentido Centro - Morro do Carreca têm 15 dias para recorrer da decisão, a contar da data de publicação no Diário Oficial do Município (DOM), o que deve ocorrer nos próximos dias. A ordem afeta 11 lotes. A área, na qual funcionam bares, restaurantes, locadoras de veículos e escritórios, tem construções feitas de alvenaria e de madeira.

A ação civil pública, ajuizada em maio de 2005, tomou por ba-

se matérias publicadas no Diário de Natal. Na época, as construções ainda estavam em andamento e, com isso, de acordo com a sentença, foi possível impedir a sua continuação com o auxílio de força policial.

A promotora de Justiça e Defesa do Meio Ambiente, Gilka da Mata, diz que a área é regida por legislação especial, restringindo as construções no local desde 1979, através do Decreto 2.236/79. Posteriormente, as Leis 3.175/84 e 3.607/87 e a Lei Complementar 07/94 bem como o atual Plano Diretor de Natal mantiveram a área como non aedificandi.

Na opinião da promotora, a sentença do juiz Virgílio Fernandes foi uma vitória para a população de Natal. "Esse é o primeiro reconhe-

cimento que a paisagem é um direito coletivo da cidade. É importante o crescimento e desenvolvimento do município, mas as questões ambientais

devem sempre ser respeitadas", ressalta. Sobre a execução da sentença, a promotora explica que é necessário aguardar porque os comerciantes têm direito de recorrer da decisão.

Sem licenças

A sentença do juiz da 1ª Vara da



Local, que está em uma região cobiçada da Zona Sul, tem locadoras de carro, restaurantes, bares e escritórios

Fazenda Pública de Natal diz ainda que os empreendimentos comerciais não possuem licenças ambiental ou urbanística concedidas pelo município e destaca o prejuízo causado pelas construções irregulares: "A afronta ao direito paisagístico pode ser constatada por qualquer pessoa que transite no referido trecho da Avenida Engenheiro Roberto Freire. No local, onde antes se apreciavam as belezas naturais do litoral norterio-grandense, hoje se enxergam apenas estruturas de concreto", diz.



Prédios ficam na Av. Engenheiro Roberto Freire

Surpresos, comerciantes prometem recorrer da decisão

Procurados pela reportagem, locatários e proprietários desses empreendimentos localizados à área non aedificandi da Avenida Engenheiro Roberto Freire desconheciam a decisão do juiz, mas afirmam que vão recorrer da decisão do juiz Virgílio Fernandes de Macedo Júnior.

Gerente de uma locadora de automóveis instalada no local desde 2003, Vicente Crisóstomo disse que a intenção dos empresários não é agredir a natureza. "Não queremos destruir o meio ambiente, mas vamos recorrer da decisão do juiz. Acho que se houver a possibilidade de diminuir o espaço utilizado poderemos discutir", disse.

O comerciante Carlos Kléber de Oliveira é locatário há cinco anos do espaço onde está instalada sua

locadora de veículos e afirma que também não havia sido informado sobre a sentença, mas que vai procurar seus direitos. "Vamos recorrer porque estamos aqui há muito tempo. Vou entrar em contato com a imobiliária que alugou o terreno e informar sobre a decisão", declarou. Sobre a falta de licenças ambiental e urbanística, Carlos ressalta que deu entrada várias vezes, porém devido ao processo nunca foi contemplado.

Impacto visual

Para Gilka da Mata, promotora do Meio Ambiente, a demolição das construções e a retirada das placas existentes no local tornará o lugar mais agradável. "Isso causará um efeito benéfico para o bem-estar da população em geral. É importante que todos assimi-

lem que Natal só pode crescer com qualidade se os seus recursos e suas paisagens naturais forem preservadas", enfatiza.

SAIBA MAIS

Lotes cujas con-

struções devem ser demolidas, de acordo com a sentença do juiz Virgílio Fernandes de Macedo Júnior, da 1ª Vara da Fazenda Pública de Natal:

- 284
- 297/298
- 272/273
- 283
- 294/295
- 29
- 68
- 392
- 290
- 296
- 282



Vicente Crisóstomo diz que empresários estão dispostos a diminuir área utilizada

Praia do Meio: retrato da decadência

Violência e limitações impostas à construção são apontadas como motivos para a situação atual da região

Filipe Mamede
filipemamede.m@diariosassociados.com.br

A Praia do Meio, antes uma das mais frequentadas da cidade, ainda sobrevive com o turismo, embora tímido. Mas com o passar dos anos, o antigo ponto de encontro da juventude natalense das décadas de 70 e 80 foi observando principalmente o crescimento da violência, o que acaba ocasionando o fechamento de bares, restaurantes e hotéis, situação visível para quem passa atualmente pela avenida beira-mar Presidente Café Filho, antes uma das mais movimentadas da cidade.

Para Ricardo Menezes, presidente da Associação Brasileira de Bares e Restaurantes (Abrasel-RN), o descaso com a segurança é o principal motivo da diminuição do número de estabelecimentos na Praia do Meio. "Existe uma falta de iniciativa do poder público e isso ocorre em outras praias também. Ponta Negra também vem passando por um processo semelhante e os empresários estão formando comissões para se pensar numa nova infraestrutura. É preciso que isso também aconteça na Praia do Meio", indica Ricardo.

Plano diretor

Para Ana Adalgiza Dias, diretora executiva do Sindicato da Indústria da Construção Civil (Sinduscon-RN), o plano diretor também atrapalha o desenvolvimento do local. Ela acha que a limitação de até três pavimentos para as construções acaba engessando o potencial econômico. "O



Orla que foi principal pólo de lazer de Natal hoje exhibe empreendimentos fechados. Proprietária de um quiosque na beira-mar, Sônia reclama da falta de eventos culturais

plano é um tanto limitante. Por questões paisagísticas, não é permitido a existência de nada que possa tirar a visão do Forte dos Reis Magos, por exemplo. Isso acaba inviabilizando a chegada de bons restaurantes ou hotéis", explica Adalgiza.

Eventos

Ganhando a vida na Praia do Meio, a comerciante Sônia Maria, 52, trabalha em sua barraca há quase três décadas. Ela reclama da falta de eventos culturais que atraiam visitantes para a praia que, segundo ela, é pouco frequentada e decadente. "A praia agora é parada. Os turistas acham a orla bonita, porém falam que é muito desanimada. Nem o governo faz nada nem deixa a gente fazer", opina a comerciante. Além disso, ela aponta a inexistência de banheiros na região. "É um desconforto muito grande para quem frequenta a praia", observa.



Revitalização do Reis Magos continua parada

Considerado marco zero da atividade hoteleira e turística da capital, o Hotel Reis Magos é uma das vítimas da ação do tempo e da decadência da Praia do Meio. Existe um projeto de revitalização parado há pelo menos dois anos.

Pertencente ao grupo Hotéis Pernambuco S.A desde meados da década de 80, o Reis Magos ganharia uma nova estrutura até 2008, ano de conclusão do pro-

jeito, orçado em R\$ 20 milhões por parte da empresa construtora. Além de manter as linhas arquitetônicas do hotel, porém com adicional de alguns cômodos, o prédio teria 239 apartamentos, 21 novas lojas e 230 garagens.

Diretor executivo do grupo, o empresário Arthur Percínio relata que um dos últimos impedimentos para o início das obras era uma ação que o hotel enfren-

tava com relação ao pagamento de IPTU. "Entramos em acordo na última sexta-feira com a Procuradoria Geral do Município e conseguimos uma redução da alíquota. A partir daí, vamos aguardar o parecer final de todos os órgãos envolvidos e o mais rápido possível nós retomaremos o projeto", informa Percínio.

Continua na página 9



Símbolo da hotelaria potiguar espera realização de projeto paralisado há dois anos

Barulho gera transtornos

Hotel processou município por poluição sonora de quiosques da Praia do Meio. Fiscalização é carente

Andrielle Mendes
Especial para o Diário de Natal

Preocupado com o número de hóspedes que cancelam as reservas e ainda pedem o ressarcimento das diárias, o gerente de hospedagem do Hotel Marina Travel, José Roberto da Costa, entrou com uma ação na justiça contra o Município de Natal. Ele reclama que a poluição sonora causada pelos donos de barracas na orla da Praia do Meio tem afastado os hóspedes e causado prejuízo.

A poluição sonora aumenta de sexta a domingo e tem até hora para começar. O barulho, que começa ainda de tarde, invade a madrugada, tirando o sono dos hóspedes e a paciência do gerente do hotel. "O hóspede reserva uma semana no hotel e vai embora depois de uma noite, e o hotel ainda é obrigado a devolver o dinheiro que foi pago", reclama. Roberto diz que não se preocupa com a imagem que os turistas levam do hotel, mas com a imagem negativa da orla da Praia do Meio.

Roberto é apenas um dos natalenses penalizados pela suspensão da fiscalização noturna realizada pela Secretaria Municipal de Meio Ambiente e Urbanismo (Semurb). Cerca de 35 auxiliares fiscais da Semurb paralisaram a fiscalização noturna

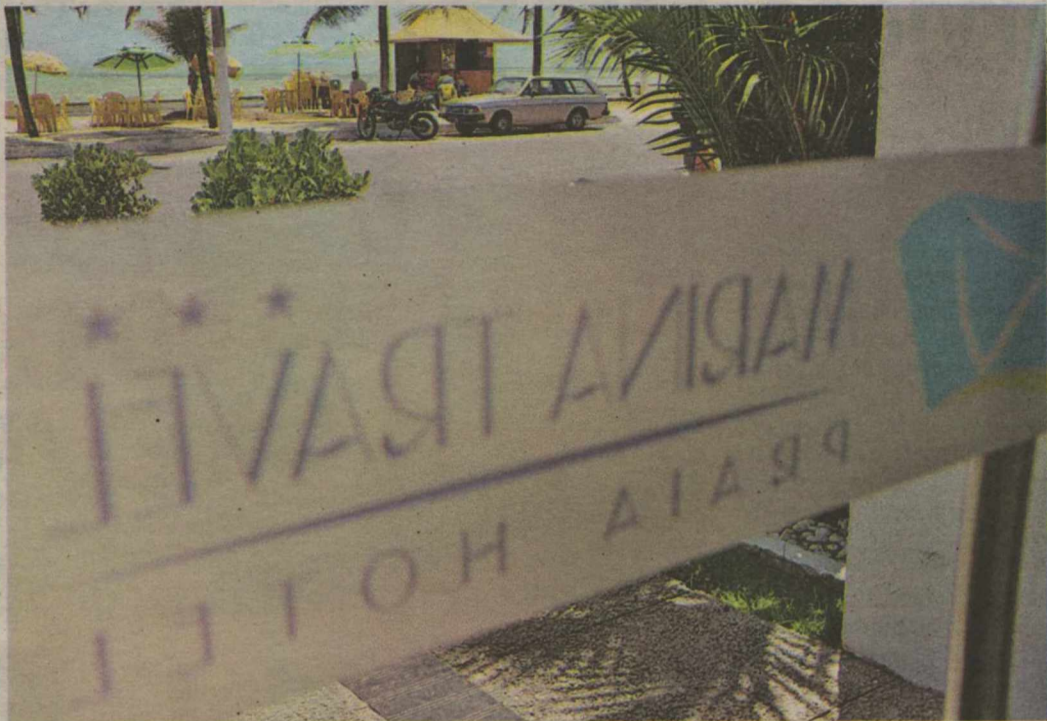

Fotos: Fábio Cortez/DNA Press

Hotel Marina Travel afirma que perdeu hóspedes por causa do incômodo provocado pelas festas nas barracas

desde maio por falta de pagamento de adicional noturno, comprometendo não só o monitoramento de bares, casas de show e shows na rua, mas de todas os crimes ambientais praticados a partir das 22h.

A suspensão tem impedido desde o flagrante em lava jatos que lançam água servida na rua a pessoas que colam cartazes pela cidade durante a madrugada. "A sociedade precisa desse serviço, que é exclusivo da Semurb", reconhece Evânio Mafra, que é auxiliar fiscal ambiental do órgão. Ele explica que a categoria resolveu parar de fiscalizar durante a noite por que não estava recebendo o adicional noturno.

Já o secretário de Meio Ambien-

te e Urbanismo de Natal, Kalazans Bezerra, afirma que o adicional noturno nunca foi pago desde a criação do setor de fiscalização, há cinco anos. "Não é uma coisa que eles tinham e nós tiramos. Vamos começar a implantar o adicional noturno a partir deste ano. A partir de novembro já está valendo", defende Kalazans. O impasse envolvendo o repasse do adicional penaliza os natalenses, que ficam sem meios para coibir a poluição sonora. Líder de queixas nos órgãos de defesa do meio ambiente.

Sem julgamento

Outro problema que contribuiu para agravar o problema referente à poluição sonora é que a Semurb não dispunha de uma

comissão para julgar todos os autos infracionais. O que significava que todo processo aberto para apurar crimes ambientais ia direto para a gaveta, aumentando a sensação de impunidade e gerando mais infrações. "Atendendo a uma reivindicação dos fiscais, formamos uma comissão de julgamento para julgar dez mil autos de infração, que estavam paralisados desde a criação do setor de fiscalização", acrescenta Kalazans. Ele explica que alguns dos processos não puderam ser julgados, porque prescreveram. Os auxiliares fiscais entraram em greve para dificultar ainda mais a situação. Para voltar ao trabalho, eles reivindicam aumento salarial.

Prefeitura tenta atender reivindicações de fiscais ambientais

Kalazans Bezerra argumenta que 80% das reivindicações dos auxiliares e técnicos do setor de fiscalização da Semurb já foram atendidas. Ele explica que não há orçamento previsto para aumentar o salário dos auxiliares fiscais ainda este ano nem recursos próprios da secretaria para realizar a recuperação salarial. Segundo o secretário, este é o único ponto que não foi atendido até o momento.

Ele explica que um prédio com capacidade de abrigar todos os servidores da Semurb foi alugado e uma caminhonete com tração

nas quatro rodas, ar condicionado e cabine dupla foi adquirida exclusivamente para a fiscalização. Além disso, a secretaria comprou computadores, câmaras fotográficas, GPS, filmadoras e equipamentos para medir o som e a emissão de gases. Outra reivindicação era a realização de capacitações para servidores.

A Semurb já realizou duas capacitações para os funcionários e propôs que os fiscais planejassem um seminário com recursos já garantidos pela secretaria. Kalazans reconhece que o salário dos auxiliares fiscais está muito



Kalazans Bezerra, da Semurb, diz que adicional de trabalho noturno vai ser pago

defasado, mas que isso não é motivo para suspender as atividades. Ele já se reuniu com os secretários do Gabinete Civil, Administração e Planejamento para acertar a recuperação salarial de todos os funcionários no primeiro semestre de 2010.

Cargos

O secretário propôs que os fis-

ciais organizassem uma comissão para elaborar um Plano de Cargos, Carreiras e Salários e fizessem simulações de recuperação salarial junto com a equipe técnica da Prefeitura, mas os fiscais ainda não responderam. "A população não pode pagar um preço tão alto pela suspensão da fiscalização", resume Kalazans Bezerra.

SAÚDE

INTERIOR TERÁ CENTRO PSICOSSOCIAL

O Rio Grande do Norte ganhará um Centro de Atenção Psicossocial (Caps). O Ministério da Saúde autorizou a habilitação da nova unidade em Santo Antônio e repassará R\$ 21,8 mil por mês para o atendimento de pacientes com transtornos mentais. A modalidade acolherá também pessoas com problemas relacionados ao consumo de álcool e outras drogas.

O país terá 73 novos Centros, segundo o Ministério da Saúde. As novas habilitações fazem parte de um pacote de medidas lançado pelo Ministério da Saúde para melhorar o atendimento de pacientes com transtornos mentais e ampliar a assistência a usuários de álcool e drogas no país.

O ministro José Gomes Temporão assinou portarias para aumentar em até 31,85% o valor das diárias pagas por pacientes internados em hospitais psiquiátricos e gerais. A medida também cria incentivo financeiro para internações de curta duração (até 20 dias) de pacientes em crise.

O investimento total do pacote será de R\$ 98,3 milhões por ano, de acordo com o Ministério. Em junho de 2009, o ministro já havia anunciado outros R\$ 117 milhões para o Plano Emergencial de Ampliação do Acesso para Tratamento de Alcool e Drogas (Pead 2009-2010). Somando os novos recursos, os investimentos para o setor chegam a R\$ 215,3 milhões. As portarias foram publicadas no Diário Oficial da União, na sexta-feira (30).

Com o novo pacote, o país passa a ter 1.467 Caps nos 26 estados mais o Distrito Federal.

PÓS-GRADUAÇÃO

UFRN ABRE VAGAS EM ECOLOGIA

O Programa de Pós-graduação em Ecologia da Universidade Federal do Rio Grande do Norte está com inscrições abertas até 30 de novembro para seleção de candidatos aos cursos de Mestrado e Doutorado em Ecologia. O processo seletivo ocorrerá de 8 a 14 de dezembro. Serão destinadas 20 vagas para o Mestrado e 15 para o Doutorado, nas áreas de concentração em Ecologia Aquática e Ecologia Terrestre. O início das aulas está previsto para março de 2010.

A lista com os documentos necessários para inscrição está disponível no site www.cb.ufrn.br/ppgecologia. Mais informações, pelo e-mail bioecologiaquatica@cb.ufrn.br ou pelo telefone 3342-4953.

População sofre sem os serviços do Detran

Alguns cidadãos que procuraram órgão para resolver problemas no primeiro dia da greve perderam a viagem

Sílvia Miranda

Especial para o Diário de Natal

Gabriela Freire

gabrielafreire.rr@diariosassociados.com.br

A população já sofre os efeitos a greve dos funcionários do Departamento Estadual de Trânsito do Rio Grande do Norte (Detran) - anunciada na última sexta-feira e iniciada ontem - sem os serviços referentes a registro de veículos novos ou usados, emissão de novas carteiras de habilitação ou renovação.

O motorista Adeni da Paz Silva, 31 anos, foi até o Detran na manhã de ontem porque precisava transferir o documento da moto usada que comprou para o seu nome, mas não obteve sucesso. Ele está preocupado com a multa a que deverá ser submetido por causa do prazo para a realização dessa transferência, que venceu ontem. "Eu recebi o salário na sexta-feira e não tive como efetuar o pagamento antes. No documento consta que terei de pagar uma multa de R\$ 150 caso a transferência não seja efetivada até hoje (ontem), mas quando acabar a greve irei recorrer à multa porque o serviço só não foi feito por causa da greve", explica.

O motorista Francisco Clemildo Nascimento, 32 anos, que veio em busca do mesmo serviço que Ade-

ni, classificou a situação como "absurda", pois desde o dia 29 ele tenta transferir o documento do carro para seu nome. "Na quinta-feira eles me mandaram vir outro dia porque o sistema estava fora do ar. Já na sexta houve o feriado e hoje quando chego aqui o serviço não está funcionando por causa da greve", conta. Segundo ele, o prazo do recibo venceu e deverá pagar multa de R\$ 128. "É uma palhaçada o que estão fazendo com os cidadãos, pois nossos direitos não estão valendo de nada. O mínimo que eles devem fazer é retirar essa multa".

Reestruturação e planos

De acordo com o presidente do Sindicato dos Servidores da Administração Indireta do Estado (Sinai), Santino Arruda, os servidores do Detran reivindicam a reestruturação do Plano de Cargos, Carreiras e Salários (PCCS), que foi prevista para até outubro de 2009 e ainda não aconteceu, além da realização de concursos públicos.

Ele conta que outubro de 2009 é o ano e mês das promoções da categoria, sendo que 95% não foram promovidos porque já alcançaram o patamar e não houve a vigoração da lei que garante a reestruturação do Plano. "Essas solicitações são antigas e ainda não saíram do papel. A greve só terá fim quando o governo determinar dia e mês para que a lei 8.014 entre em vigor", afirmou Arruda.

O diretor geral do Detran, Carlos Theodorico, vai se reunir com o secretário de Administração, Paulo César de Medeiros, para negociar quais reivindicações da classe podem ser atendidas.



Fotos: Fábio Cortez/DN/D.A. Press



Houve confusão no setor de atendimento, enquanto servidores do departamento exibiam faixas na entrada do órgão

RESGATADO

Peixe-boi receberá cuidados veterinários

O Aquário Natal vai participar da reabilitação do peixe-boi encontrado na praia de Barra do Cunhaú, no município de Canguaretama, Litoral Sul, no último dia 1º. O animal foi encontrado ferido, por moradores, na margem da praia. A população acionou equipes de resgate e o animal vai receber tratamento no Aquário Natal até estar em condições de viajar até um cativeiro especializado em recuperação do mamífero, em Pernambuco ou na Paraíba.

Uma equipe pernambucana do

Projeto Peixe-Boi veio a Natal para cuidar do bicho. De acordo com a veterinária Fernanda Niemeyer, o peixe-boi é macho, pesa em torno de 180kg e tem aproximadamente seis anos. Ele foi achado muito ferido, provavelmente em consequência da colisão com uma embarcação. "A expectativa é que ele seja transferido amanhã (hoje) para outro cativeiro ainda não definido, onde ficará até se recuperar e ser devolvido ao mar. Estamos dependendo do veículo que fará o transporte".



Animal, que já viveu em cativeiros em Pernambuco e na Paraíba, foi encontrado em Barra do Cunhaú no último domingo

A veterinária disse ainda que os estados do Rio Grande do Norte e Ceará são os que registram o maior número de encalhes de peixe-boi. "São os estados que possuem mais áreas degradadas", disse.

Velho conhecido

O peixe-boi marinho encontrado

no RN é da espécie "Trichechus manatus" e pode medir até 4m, pesar 800kg e viver até 60 anos. O bicho foi recolhido ainda filhote, em Barra de Mamanguape, na Paraíba sendo levado, em seguida, para Itamaracá (PE), permanecendo em cativeiro por quatro anos.

Após o período de readaptação

o animal foi novamente transferido para Barra de Mamanguape, ali ficando por mais um ano. Ele foi devolvido ao oceano. Após um rastreamento através de aparelho de radiotransmissão, os pesquisadores ficaram sem sinais do bicho, até ele ser encontrado em Barra de Cunhaú. (G.F.)

Ana Amaral / DN/D.A. Press

Delegada assume investigação sobre assassinato de pastor

Sheyla Freitas, da Defur, vai apurar se suspeito morto horas após o crime foi autor de disparo que matou evangélico

Paulo de Sousa
jpaulosousa.m@diariosassociados.com.br

A delegada Sheyla Freitas, titular da Delegacia Especializada de Furtos e Roubos (Defur), assumiu as investigações sobre o assalto que terminou com a morte do pastor evangélico Edmilson Batista de Melo, 49 anos, na madrugada do domingo no bairro de Felipe Camarão. Ela também está apurando a morte do jovem José Maria da Costa e Silva, 21, morto cerca de uma hora após latrocínio do pastor. Inclusive, o autor deste último homicídio, segundo ela, identificado como Leonardo Guilhermino da Silva, 19, o "Léo", foi atuado em flagrante na manhã de ontem.

Sheyla Freitas explica que os dois inquiridos estão sob sua responsabilidade "por haver a suspeita de ligação entre os casos". Algumas testemunhas, na madrugada, teriam reconhecido o José Maria como participante no assalto. Agora, a delegada pretende ouvir todas as 23 vítimas do crime. "Estou começando a colher o depoimento de todas".

Quanto à prisão do "Léo", a titular da Defur explica que ele teria trocado tiros com José Maria em uma confusão que houve na saída de uma festa em um clube de Felipe Camarão. "Ele também se feriu e, por isso, foi levado ao hospital. Como a namorada do José Maria também foi baleada, ela o reconheceu e nos denunciou. Por isso

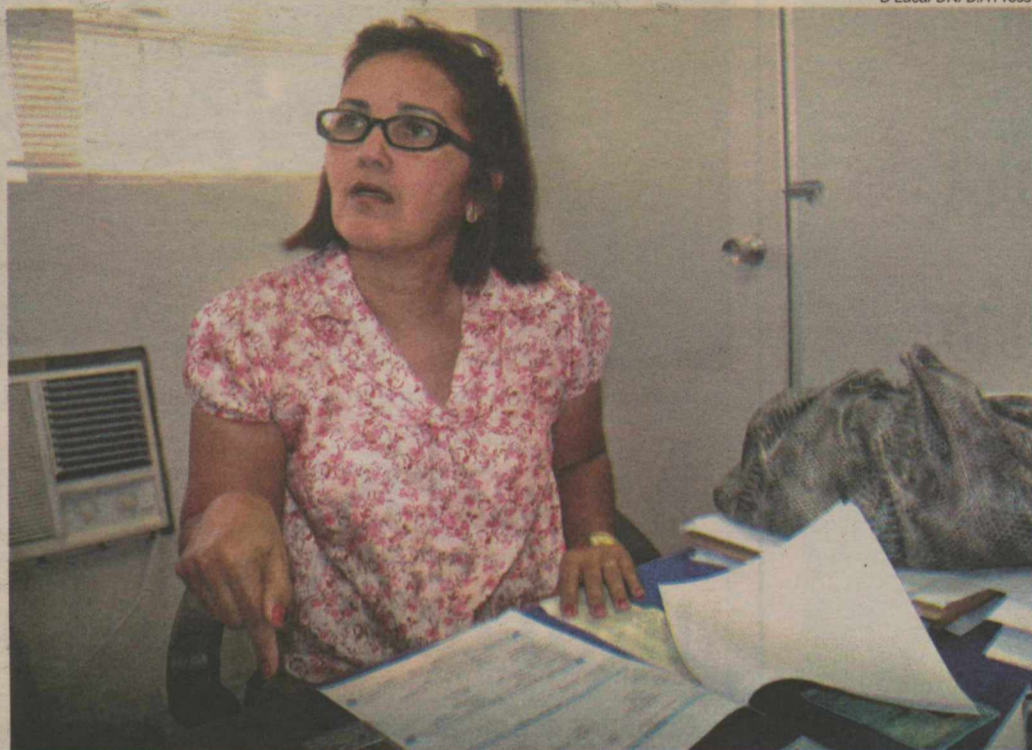

D Luca/DN/D.A Press

Segundo a delegada, fiéis que estavam com o pastor na hora do crime reconheceram José Maria como assaltante

resolvi atuá-lo". A delegada pretende agora interrogá-lo quanto à ligação com a morte do pastor. Sheyla Freitas ainda procura pelas armas utilizadas no confronto de Leonardo Guilher-

Acusado de matar o suspeito foi preso

mino e José Maria. "Essas armas desapareceram na hora e queremos encontrá-las".

Memória

O pastor evangélico Edmilson Batista de Melo, 49 anos, foi morto a tiros depois de ter reagido a um assalto sofrido por ele e outros 24 membros da igre-

ja Unidos por Cristo, durante uma vigília de oração que faziam no alto de um morro em Felipe Camarão. De acordo com a polícia, três homens armados abordaram o grupo, anunciando o assalto. As vítimas foram espancadas e a filha do pastor, de 17, teria sofrido ameaça de estupro, o que provocou a reação do religioso, que foi baleado em seguida. Os bandidos fugiram, sem serem encontrados pela polícia

Cerca de uma hora depois, José Maria da Costa e Silva, 21, foi morto a tiros a sair de uma festa em um clube. Sua namorada também foi atingida no pé. Ambos foram socorridos, porém, o jovem não resistiu aos ferimentos e morreu. Vítimas dos assalto ao pastor teriam-no reconhecido como participante do assalto. Outras, porém, não teriam dado certeza ou negaram.



Eduardo Maia/DN/D.A Press

Edmilson Batista de Melo, 49 anos, foi assassinado com um tiro na cabeça

Religioso condena vigílias fora da igreja

Erta Souza
ertasouza.m@diariosassociados.com.br

A morte do pastor Edmilson Batista de Melo, ocorrida no último domingo, abriu uma discussão sobre a falta de segurança nas vigílias que os evangélicos fazem fora dos templos religiosos. O pastor decidiu reunir-se com outros 23 fiéis da sua igreja e levá-los para orar em um morro no bairro de Felipe Camarão. O grupo sofreu um assalto por vol-

ta das 2h30 e o pastor foi assassinado após reagir ao assalto com um tiro na cabeça.

Presbítero da Assembleia de Deus, Edmilson Ferreira de Castro afirma que as igrejas evangélicas têm o hábito de realizar vigílias, mas o ato deve ser feito no próprio templo. "Somos orientados pela igreja a fazer vigília, mas não em lugares esquisitos, e sim, na própria sede. Muitos evangélicos rebeldes é que procuram lugares isolados, porém

a igreja combate e não concorda com essa prática", explica.

Segundo ele, levar os fiéis para orar em locais não confiáveis podem expor às pessoas a violência urbana. "Se orar na igreja já é perigoso porque registramos vários casos de assaltos. Agora imagine levar essas pessoas para lugares desconhecidos? É, no mínimo, uma exposição inútil", afirma.

Prevenção

Francisco Santos é frequenta-

do da Assembleia de Deus e confirma que a igreja recomenda que os fiéis façam vigília, mas de forma segura. "Inclusive somos advertidos a fazer com a igreja fechada e tendo consciência das pessoas que vão participar. Tudo que acontece por aí de ruim as pessoas querem colocar a culpa em Deus e não é assim. Nós é que temos que nos prevenir porque a insegurança está por toda parte", alerta.

EXPLORAÇÃO SEXUAL RN ESTÁ ENTRE ESTADOS MAIS VULNERÁVEIS

Um mapeamento elaborado pela Polícia Rodoviária Federal (PRF) nas rodovias brasileiras aponta o Rio Grande do Norte entre os estados mais vulneráveis à exploração sexual infantil, levando em consideração a quantidade e extensão das vias. Na madrugada do último sábado, quatro adolescentes foram apreendidas em situação de risco, em bares de Mossoró, localizados à margem da BR.

Segundo o inspetor da PRF, Roberto Cabral, o maior número de ocorrências é registrado em locais de maior movimentação urbana, como na região do seridó, entre Currais Novos e Caicó, Mossoró, Grande Natal, e na BR-406, entre Natal e Guimarães. "A PRF realiza um trabalho minucioso nos pontos possíveis e mais vulneráveis, visando o combate da exploração sexual infantil", disse.

O inspetor Cabral ressaltou também que a PRF desenvolve um trabalho conjunto com a Vara da Infância, Conselho Tutelar, Centro de Referência e a Polícia Militar. Os pontos mais preocupantes são os estacionamentos de postos de combustíveis, localizados à margem das Brs, assim como restaurantes, casas, motéis e bares. No Brasil, o mapeamento mostra que há um ponto vulnerável à exploração sexual infantil a cada 26,7 quilômetros - isso considerando apenas os locais em que a PRF já flagrou ou recebeu denúncia de menores de 18 anos submetidos à prostituição.

MOSSORÓ

DUPLA LEVA R\$ 7 MIL EM ASSALTO

Dois homens em uma moto de placa não identificada levaram R\$ 7 mil do Auxiliar de Serviços Gerais Denilson Alves de Souza, que trabalha nas Lojas Maia. De acordo com a polícia, o fato aconteceu por volta das 14h de ontem, na Rua Antônio Joaquim, no Centro de Mossoró, próximo a Praça do Vigário.

Denilson havia saído das Lojas Maias levando o dinheiro num envelope que seria depositado no Banco do Brasil. A altura da praça, ele foi abordado pelos dois homens, que levaram o dinheiro e fugiram pela contramão. A polícia foi acionada e fez diligências pela região, mas não conseguiu localizar os suspeitos. O caso foi registrado na delegacia de Furtos e Roubos de Mossoró.

Receba o
Diário de Natal
todos os dias,
bem cedinho,
em sua casa.



Assine já. Ligue:
(84) 4009.0220

DIÁRIO de NATAL

Novo formato | Novo visual | Novo conteúdo



Parati dirigida por João César Carvalho do Nascimento causou acidente na Rua Moema Tinoco, Zona Norte de Natal

Motorista provoca morte de motoqueiro

Condutor, que dirigia sem carteira de habilitação e tinha sinais de embriaguez, também atropelou duas pedestres

Uma colisão entre uma VW Parati azul, placas MOH 9800, e uma motocicleta na Rua Moema Tinoco da Cunha Lima, Zona Norte de Natal, culminou com a morte do condutor da moto, Edmar Abrantes de Andrade, 23 anos, e deixou outras duas feridas, por volta das 19h30 da segunda-feira. Segundo informações da delegacia de plantão da Zona Norte, o condutor da VW Parati, identificado como João César Carvalho do Nascimento, 25, estava com sintomas de embriaguez e não tinha carteira de habilitação.

De acordo com a polícia, João

César, que conduzia a VW Parati, invadiu a contramão e bateu de frente com a motocicleta, conduzida por Edmar Abrantes. Com o impacto, o motociclista morreu na hora. O condutor da Parati ainda perdeu o controle do veículo, atingindo duas mulheres que estavam numa calçada. Elas foram socorridas pelo Serviço de Atendimento Móvel de Urgência (Samu) e levadas ao Hospital Santa Catarina, com escoriações leves.

Além do condutor, outras duas pessoas estavam na VW Parati, sendo a esposa e mãe do acusado. Elas, no entanto, não tiveram ferimentos. João César foi preso e conduzido à DP de plantão da Zona Norte, onde agentes verificaram que ele estava alcoolizado, bem como comprovaram que ele dirigia sem habilitação. O acusado foi autuado por homicídio culposo e permanece detido, à disposição da Justiça.

Balanco

De acordo com o coronel Ricardo Albuquerque, comandante do Policiamento Rodoviário Estadual, a fiscalização de trânsito tem sido reforçada em Natal. "Fazemos blitz todos os dias. No ano passado inteiro, foram apreendidas 925 carteiras de motorista, e em 2009 já estamos em 1.018. Dentre esses casos, 52 motoristas foram pegos em estado de embriaguez em 2008, contra mais de 300 este ano. Os números mostram que estamos trabalhando", assegura, acrescentando que 1228 veículos já foram apreendidos este ano, bem mais do que os 770 de 2008. O coronel cita a avenida Engenheiro Roberto Freire, a Via Costeira, a Bernardo Vieira e, na Zona Norte, vias como João Medeiros Filho, Moema Tinoco e Itapetinga, como exemplos de pontos onde a fiscalização acontece com mais frequência.

CAIXA

Ministério da
Fazenda

BRASIL
UM PAÍS DE TODOS
GOVERNO FEDERAL

AVISO DE LICITAÇÃO Pregão Eletrônico nº 096/7030-2009

Registro de Preços, pelo período de 12 meses, visando à aquisição de calculadoras financeira e de mesa, para atendimento às Unidades da CAIXA nos Estados da PB, PE e RN. ENDEREÇO ELETRÔNICO DO PREGÃO: www.caixa.gov.br, no menu/Áreas Especiais para Você/Portal de Compras CAIXA/Licitações/Navegue por: CAIXA/Pregão Eletrônico. CREDENCIAMENTO PARA O PREGÃO: até as 23h59 do dia 18/11/2009. RECEBIMENTO DAS PROPOSTAS: até as 10h do dia 19/11/2009. RECEBIMENTO DOS LANCES: das 10h às 10h30 do dia 20/11/2009 (todos no horário de Brasília). Edital e informações no endereço [www.caixa.gov.br/Áreas Especiais para Você/Portal de Compras CAIXA/Licitações/Navegue Por/CAIXA - Pregão Eletrônico/Editais/Abrangência Recife \(OK\)](http://www.caixa.gov.br/Áreas Especiais para Você/Portal de Compras CAIXA/Licitações/Navegue Por/CAIXA - Pregão Eletrônico/Editais/Abrangência Recife (OK)). MAIS INFORMAÇÕES: Av. Lins Petit, nº. 100 - 6º Andar - Recife/PE - Fone. (81) 3236-9806 e Fax (81) 3236-9829, das 12:00 às 18:00.

CAIXA

Ministério da
Fazenda

BRASIL
UM PAÍS DE TODOS
GOVERNO FEDERAL

AVISO DE LICITAÇÃO Pregão Eletrônico nº 111/7030-2009

Conteúdo a ser publicado: Registro de Preços, pelo período de 12 (doze) meses, para aquisição de Balcões de Preenchimento de Guias e Cheques (mobiliário), com vistas ao atendimento das Unidades da CAIXA nos Estados do PE, RN e PB. Endereço Eletrônico do Pregão: www.caixa.gov.br, no menu/Áreas Especiais para Você/Portal de Compras CAIXA/Licitações/Navegue por: CAIXA/Pregão Eletrônico. CREDENCIAMENTO PARA O PREGÃO: até as 23h59 do dia 18/11/2009 (Horário de Brasília). RECEBIMENTO DAS PROPOSTAS: até as 10h do dia 19/11/2009 (Horário de Brasília). RECEBIMENTO DOS LANCES: das 10h às 10h30 do dia 20/11/2009 (Horário de Brasília). Edital e informações no endereço [www.caixa.gov.br/Áreas Especiais para Você/Portal de Compras CAIXA/Licitações/Navegue Por/CAIXA - Pregão Eletrônico/Editais/Abrangência Recife \(OK\)](http://www.caixa.gov.br/Áreas Especiais para Você/Portal de Compras CAIXA/Licitações/Navegue Por/CAIXA - Pregão Eletrônico/Editais/Abrangência Recife (OK)). MAIS INFORMAÇÕES: Av. Lins Petit, nº. 100 - 6º Andar - Recife/PE - Fone (81) 3236-9808 e Fax (81) 3236-9829, das 12h às 18h.

Participe das
nossas promoções!

Acesse:
www.clubenatal.fm

Clube
97.9 fm

Tá na Clube. Tá bom demais.

Mulher é executada na Redinha

ASG de 47 anos foi vítima de pistoleiros que chegaram de moto e dispararam cinco tiros

Paulo de Sousa
jpaulosousa.rm@diariosassociados.com.br

O gari Ronaldo Januário da Silva, 37 anos, assistia o noticiário pela TV, por volta das 19h30 da última segunda-feira, mas foi uma notícia vinda da rua vizinha de onde mora que mudou sua noite: sua irmã, a ASG Maria de Lourdes Nascimento Silva, 47, tinha sido assassinada naquele momento. Segundo ele, a vítima foi chamada em casa, na Travessa Beberibe, bairro da Redinha, Zona Norte de Natal, por dois homens em uma moto, e, ao sair, foi atingida por cinco tiros. "Eu ouvi vários disparos e quando saí para saber o que era, já vieram contando que tinham atirado na minha irmã".

Ronaldo da Silva explica que o quintal da sua casa dá para o da residência de sua irmã, por isso escutou os disparos. Ao saber que

se tratava da ASG, ele correu para o local do crime. A própria família da vítima foi quem a socorreu, levando-a para o Hospital Santa Catarina. Porém, Maria de Lourdes não resistiu aos ferimentos e morreu ao dar entrada à unidade médica.

Segundo soube o irmão, dois homens em uma moto teriam sido os responsáveis pela execução. "Um deles desceu da moto, enquanto o outro ficou esperando. Ele só fez chamar pelo nome dela. Quando ela saiu, sem dizer uma só palavra, atirou nela". O gari diz que ambos os suspeitos estavam de capacete, o que dificultou a identificação dos criminosos. A motivação para o crime também permanece desconhecida. Ronaldo da Silva afirma que sua irmã não era usuária de drogas, como também nunca lhe falou sobre qualquer tipo de ameaça. "Ela costumava se abrir comigo e nunca contou sobre ameaças. E se perguntarem na vizinhança, todos vão dar boa fama dela". O caso agora será investigado pela 13ª delegacia de Polícia na Redinha.

"Boy Novo"

Um jovem identificado como Fábio Damião Lucas da Silva, de 25 anos, conhecido como Boy Novo, foi alvejado com cinco disparos na tarde desta terça, na Rua João Hélio, no Planalto, Zona Oeste de Natal. A polícia afirma que a vítima foi baleada após cometer um assalto na região. Um comparsa dele ainda não identificado conseguiu fugir, mas também foi atingido pelos tiros.

De acordo com o Tenente Cristiano Heronildes, do 9º Batalhão, o crime aconteceu por volta das 14hs. "Quando chegamos ao local, o Fábio já estava debilitado e sendo atendido pelo Samu. Ele relatou que antes de ser atingido, cometeu um assalto, mas não disse em que local. Com ele, foram apreendidos uma bicicleta e um relógio, provavelmente fruto do roubo", explicou o Tenente.

Depois do assalto, Fábio e o comparsa foram atingidos por dois homens em uma moto Traxx, já próximo a entrada de Leningrado. "Ainda não sabemos quem atirou, mas suspeitamos que possa ter sido as vítimas do assalto, uma

Carlos Santos/DN/D.A Press



Maria foi morta ao sair de casa

vez que até agora ninguém compareceu à delegacia para prestar queixa", afirmou o Tenente. "Pedimos que alguém que tenha sido assaltado que compareça à 11ª delegacia para reaver os objetos roubados, pois foram levados para lá", completou.

Na tentativa de localizar o comparsa de Fábio, a polícia chegou até a solicitar ajuda do helicóptero, mas ninguém foi localizado. Fábio foi levado para o hospital Clóvis Sarinho e submetido a cirurgia.

PLANALTO

POLÍCIA ESTOURA DESMANCHE

O comerciante Hozzman Kléber Varela Dantas de Oliveira, de 29 anos, foi preso em flagrante no Planalto, acusado de manter um desmanche de carros roubados em sua residência. Com ele foram apreendidos dois carros com ocorrência de roubo, sendo uma S-10, cor prata, placas JXQ-0990/Manaus-AM, e um modelo Voyage, placas MXY-8266. A prisão aconteceu após uma denúncia anônima dando conta de que numa casa localizada na Rua Paulo Álvares de Oliveira, conjunto Coophab, bairro Planalto, havia veículos roubados sendo desmontados. A PM foi ao local e perceberam um carro Voyage na calçada da residência e ao ser consultada a placa, o chassi não coincidiu, sendo na verdade de um Gol com ocorrência de roubo em aberto. Na garagem da residência estava outro veículo, uma S-10 com várias peças retiradas e também com ocorrência de roubo.

TROCA

TROCO BONSAI TAILANDÊS DE CANTO DE PAREDE POR BANDA DE FORRÓ COM EQUIPAMENTOS E DANÇARINOS. SÓ NÃO LIGUE A COBRAR QUE MEU CELLULAR É A CARTÃO.

CLASSIFICADOS DO DIÁRIO.
PRA TODO TIPO DE NEGÓCIO.



4009.0200
CLASSIFICADOS DO DIÁRIO. VENDE MAIS.

O fotógrafo e artista visual paraibano João Lobo profere palestra e abre mostra hoje na Galeria Conviv'art

Sérgio Vilar
sergiovilar.rn@diariosassociados.com.br

Uma palestra inusitada pretende hoje abordar o tema mais presente no cotidiano das pessoas: o sexo. Não a prática pura e simplesmente. O fotógrafo e artista visual João Lobo trará à baila a temática associada à fotografia para mostrar que o sexo está presente nas primeiras imagens fotográficas, datadas ainda do século 19 e ainda marca presença na era digital. A palestra será ministrada às 15h no Departamento de Artes da UFRN. Mas João Lobo quer mais. A visita do artista visual à cidade é para autografar o livro João Lobo, volume 15 da conceituada Coleção Senac-SP de Fotografia. Será a partir das 11h na Galeria Conviv'art, no Centro de Convivência da UFRN.

Coordenada e editada por Simonetta Persichetti e Thales Trigo - dois nomes dos mais importantes da teoria da imagem no Brasil -, esta Coleção pretende mostrar um panorama geral do

que há de mais representativo na fotografia brasileira em suas diversas áreas. E o trabalho de João Lobo, pelo caráter de experimentalismo e inovação assentado sobre uma base sólida, tradicional e acadêmica de conhecimento fotográfico já tem um lugar consolidado no panorama da fotografia brasileira - trabalho iniciado aos 20 anos durante a década de 80, quando o país afugentava o cinza do chumbo ditatorial e caminhava em direção à luz.

Os pequenos audiovisuais de caráter educativo ou o período como fotojornalista foi insatisfatório para as pretensões de João Lobo. A intenção era ir além do fato, da imagem-notícia. E resolveu produzir arte pela fotografia. O volume 15 desta coleção mostra uma panorâmica do trabalho de João Lobo, nascido em Brejo do Cruz-PB mas já transformado em cidadão do mundo pela divulgação do seu trabalho e sua participação em exposições individuais e coletivas em vários países. O livro traz cerca de 50 fotografias, amostras das diversas vertentes da arte de João Lobo, abrangendo vários períodos e temáticas.

As imagens de João Lobo buscam desconstruir o real. São imagens que nos causam um descondiçãoamento do olhar. Nada é visto da forma como realmente é. João Lobo é um experimentalista no sen-

tido mais amplo. Trabalha com a luz, com diferentes filmes. Quebra regras de exposição e processamento, obtendo resultados que quase sempre nos surpreendem. Isso só é possível de ser feito com sucesso porque sua base tradicional e acadêmica na fotografia é bastante consistente. Nada é por acaso. Os riscos são calculados e ele conhece muito de regras e padrões.

Estes quase 30 anos transitando entre a prática e teoria lhe permitiram desenvolver um olhar crítico e um conhecimento da produção contemporânea, especialmente quando o assunto é arte. Nessa área em que muitos ainda patinam e se eximem de comentar, João Lobo é categórico: "a fotografia está no ápice de seu reconhecimento como arte. A gama de possibilidades que o digital proporcionou induziu o fotógrafo a mostrar suas produções mais abertamente e em maior escala".

Nisso ele tem razão. E como bom crítico não fica apenas num discurso saudosista ou criticando novas tecnologias. Ele consegue compreender a transformação de visualidade que o digital trouxe não só para a fotografia, mas para a arte de uma maneira geral: "outro aspecto salutar é a maior interatividade entre fotografia e artes visuais, de um modo isso facilita o aprendizado e define uma melhor contextualização no ambiente artístico".

Um novo olhar sobre o sexo

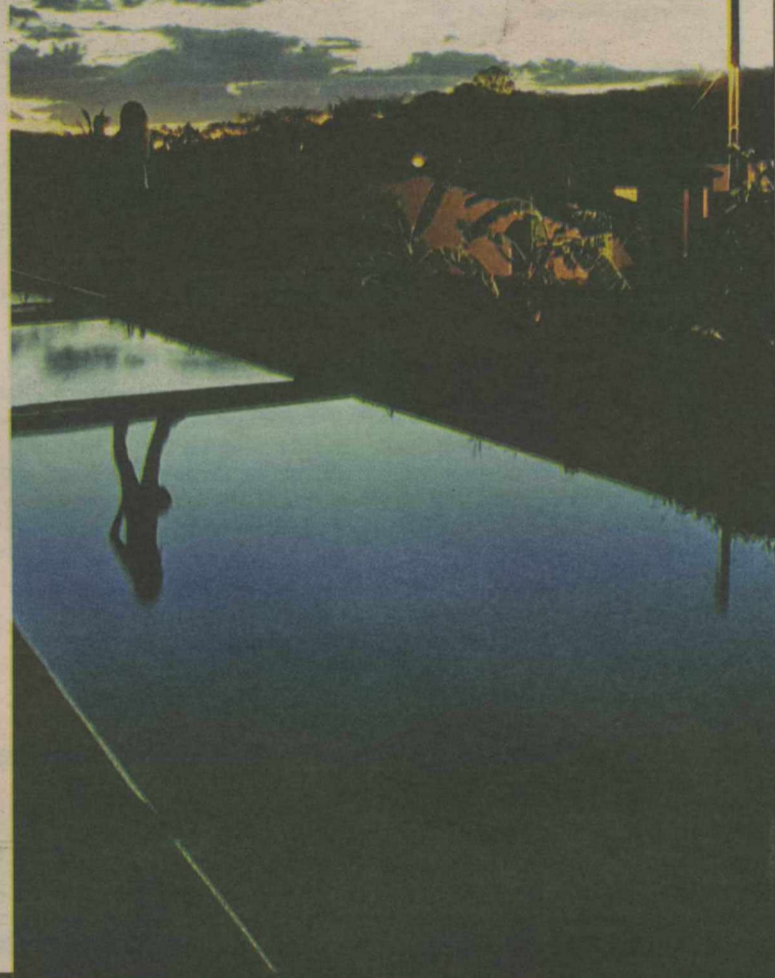

Fotos: João Lobo/Divulgação

VEM AÍ A DÉCIMA EDIÇÃO DA MAIOR FESTA DO CINEMA NACIONAL. AGUARDE.



Dia 9 de novembro, segunda-feira
Ingressos a R\$ 2,00

CINEMARK
cinemark.com.br



Segundo João Lobo (abaixo), suas imagens buscam desconstruir o real

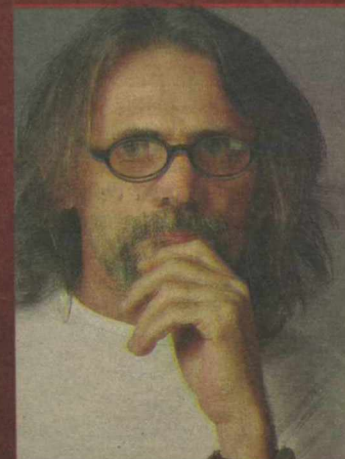

SERVIÇO

João Lobo - Volume 15 (Coleção Senac)
Quando: Hoje, às 11h
Onde: Galeria Conviv'art, no Centro de Convivência da UFRN



FLÁVIA FREIRE

e-mail: flaviagreire.rm@diariosassociados.com.br

Wellington Barbosa/Divulgação



Charlie's Angels

O trio de arquitetas são verdadeiras panteras. Kamyia Nelson, Zandra Caldas e Gabriela Caldas não tiveram descanso neste feriado. As meninas estão dedicando bastante ao espaço "Varandas" que apresentarão na mostra de arquitetura Morar Mais, próximo dia 16 de novembro.

Kamyia Nelson, Zandra Caldas e Gabriela Caldas

Juan Pablo/Divulgação

Solidariedade

Durante todo mês de novembro, a loja Cláudia Simões está estreado não só uma campanha de moda, mas também de solidariedade. Trata-se do mês no qual parte da renda da loja será revertida para o Instituto Juvino Barreto, abrigo de idosos da cidade do Natal. Em qualquer compra, a cliente estará ajudando o Instituto.

Pipa

O feriadão em Pipa foi bem animado. A começar pelo empresário Eduardo Patrício que comandou a festa no paraíso potiguar junto ao também empresário, Alex Padang. Com uma super turma foram petiscar e bebericar a bordo da lancha Vida.

BOMBOU!

Enquanto os amantes da Pipa estavam aproveitando o sol e as belezas da Ponta do Madeiro, no domingo, policiais vestidos com coletes à prova de balas, passaram correndo fortemente armados por entre as pedras da encosta. Até agora não se sabe do que se tratava. Se de um treinamento ou alguma operação. Fica então a pergunta...

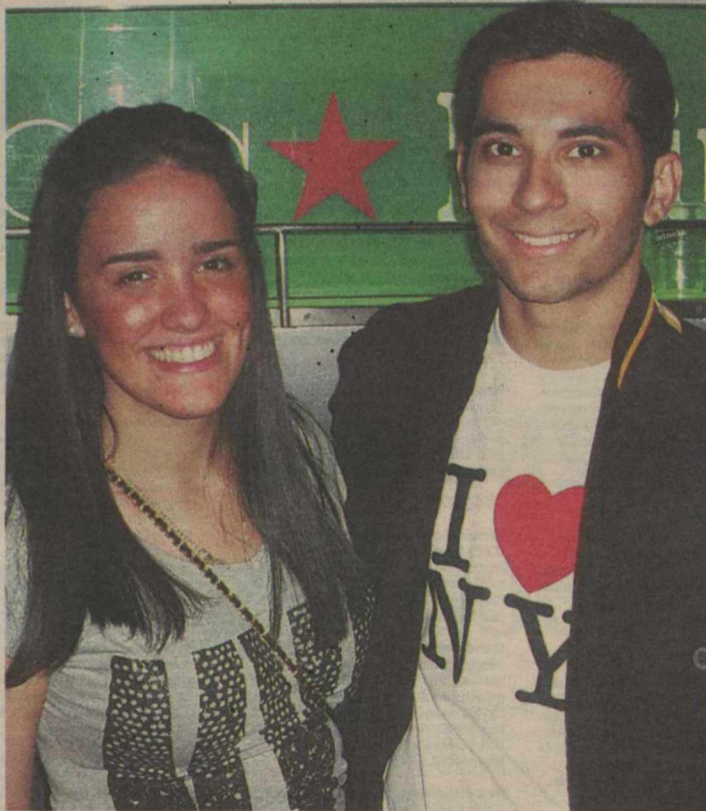

Tainá Agra e Eduardo Araújo

Matando a saudade

Os potiguares mais que criativos, Tainá Agra e Eduardo Araújo, estão fazendo cursos na área de comunicação, produção de tv, propaganda e merchandising na UEM (Universidad Europea de Madrid). Semana passada, quando bateu saudade, foram ao show da Bebel Gilberto na Sala Heineken Madrid. Chique, não?!

Miss Elali

No início de novembro nossa linda e talentosa Marina Elali será a estrela que fará toda a diferença com sua simpatia e boa música no Miss Paraná 2010. Concurso que escolhe oficialmente a representante do estado para concorrer ao tradicional título de Miss Brasil. Já temos uma certeza, uma mulher mais que bela - e potiguar - abrihantará o palco paranaense!

DEU NO twitter

@flagreire

@gustavorocha - Vamos mudar o nome da via costeira para 'NOVA BERNARDO VIEIRA'.

Velinhas para...

- Fernanda Cristina, amor do empresário Benedito Dutra de Oliveira;
- Thaiana Feitosa, esposa do empresário Diogo Dantas Gaspar;
- Psiquiatra Edson Gutemberg de Souza;
- O empresário José Carlos Barbosa de Moura;
- O advogado Marclio Mesquita de Góis;
- A empresária Maria Ilce de Miranda Liberato e
- O economista Norberto Batista de Faria.

Flavia Freire/DN.D.A Press



Violeta Maia

Uma flor de pessoa

Os especialistas afirmam que as Violetas são fáceis e gratificantes de cuidar, além de colorir a vida das pessoas. Tudo isso, graças às cerca de seis mil espécies já catalogadas. Mas aqui, falamos em especial da Violeta, a Violeta Maia que além de ter todas essas qualidades comuns as suas plantas 'Xarás', é de uma doçura inexplicável. À você querida, todo o nosso carinho.

Camilde Soares/ABF/Divulgação



Miriam de Sousa e Simone Silva

Dupla de pimentas

Elas não param. Na última sexta, no show que o secretário do município, Eugênio Bezerra, deu de presente aos seus amigos, em seu aniversário, D. Miriam de Sousa e a mãe de Maria Lídia, Simone Silva, dançaram o tempo todo. Haja fôlego!

programação

destaque hoje

ATRAÇÃO // TV BAND

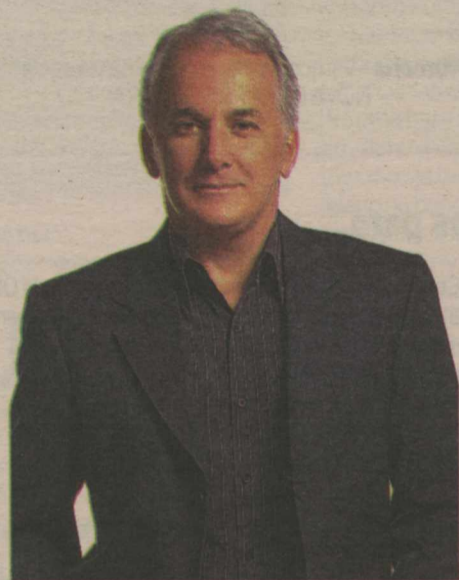

Chico Audi/Band

OTÁVIO MESQUITA COMANDA O A NOITE É UMA CRIANÇA

resumonoelas

GLOBO

MALHAÇÃO

Marina diz a Caio que não conseguirá perdooá-lo. Marília conta a Juliana que a decisão será fechar o Múltipla Escolha. Marina diz a Domingas que pretende se reconciliar com Caio e Paloma ouve a conversa. Paloma consegue uma cópia da chave do quarto de Caio, deita-se ao lado dele e deixa a porta aberta. Marina flagra Caio e Paloma juntos.

CAMA DE GATO

Verônica diz que Alcino se precipitou em colocar Rose como sua assistente. Julieta e Ferdinando fogem. Gustavo diz a Rose que vai trabalhar como camelô. Eles se beijam e Rose se declara para Gustavo. Julieta percebe que perdeu sua bolsa e Ferdinando diz que eles terão de dormir em uma praça. Alcino manda flores para Rose e Gustavo fica furioso.

CARAS & BOCAS

Lili diz a Ivonete que tem uma foto que a compromete. Vicente tenta se acertar com Gabriel e conta que pretende se casar com Hannah. Edgar apresenta o verdadeiro dono de Xico e Judith planeja um golpe contra Dafne. O médico constata a recuperação de Gabriel, mas alerta que ele pode ter problemas de fertilidade. Ivonete chora ao receber um presente de Fabiano e o deixa desconfiado.

VIVER A VIDA

Luciana é ríspida com Helena. Felipe e Bruno visitam a Igreja das Lágrimas e Bruno paga a promessa de sua mãe. Marcos conta para Gustavo sobre Dora. Edite e Sandrinha sugerem que Dora arrume um emprego de babá. Isabel humilha Mia. Helena conversa com Osmar e decide que Luciana não vai para Amã no mesmo carro que ela. Felipe leva Bruno para conhecer o Muro das Lamentações.

RECORD

BELA, A FEIA

Vera e Rodrigo trocam elogios e se divertem. Rodrigo comenta com Bela que Noêmia lhe passou um bem estar inexplicável. Cíntia pede que Rodrigo demita Olga. Rodrigo conta tudo para Olga e diz que ainda vai pensar no assunto. Bela chega para trabalhar na casa de Rodrigo e ele diz não estar se sentindo bem. Rodrigo se declara a Bela. Os dois se beijam.

PODER PARALELO

Bruno aborda Pedro quando ele está saindo do hotel com Rafael e Nina. Policiais veem o movimento e mandam Khalid e os dois homens abaixarem as armas. Um tiro pega Bruno de raspão. Rafael, Nina e Pedro conseguem fugir. Rudi vê Laila e Khalid se beijando. Caló acorda e percebe que Freda não está ao seu lado.

SBT

VENDE-SE UM VÉU DE NOIVA

Eunice, Gustavo e Rubens discutem no CIP. Esmeralda alerta Cauã para tomar cuidado com Klaus. Roberto conta a Felipe que ele será internado em uma clínica de reabilitação. Rubens mostra para Eunice a lista de imóveis que terá de vender para salvar o CIP. Clóvis abre uma carta de Glória, prima de Eunice. Zé Moreira promete dar todo o dinheiro que tem a Klaus se ele devolver sua peixeira. A pedido de tia Cora, Montanha vai à casa de Eliana entregar o véu de noiva.

hojenatv

TV PONTA NEGRA

05:30	SHOW DA FÉ	07:00	PRIMEIRO JORNAL (HD)	06:35	TELECURSO ENSINO MÉDIO	08:20	FALA BRASIL	09:00	VILA SÉSAMO
06:00	JORNAL DO SBT - EDIÇÃO DA MANHÃ	07:30	RN ACONTECE	06:55	TELECURSO ENSINO FUNDAMENTAL	09:15	HOJE EM DIA	09:30	O MUNDO REDONDO DE OLIE
07:00	DEUS TE QUER SORRINDO	08:00	BAND KIDS - DESENHOS	07:05	GLOBO RURAL	12:00	ENCONTRO COM A NOTÍCIA	10:00	COCORICÓ
08:00	CARROSSEL ANIMADO	09:45	DIA DIA (HD)	07:25	BOM DIA RN	13:00	TROPICAL NOTÍCIAS	10:30	OS AMIGOS DA MISS SPIDER
09:00	BOM DIA & CIA	11:30	JOGO ABERTO	07:15	BOM DIA BRASIL	13:30	MULHER DEMAIS	10:45	CASTELO RÁ TIM BUM
11:30	PATRULHA POLICIAL	12:30	BAND ESPORTES E AÇÃO	07:10	RN NOTÍCIA	13:50	SABOR DA TERRA	11:15	OS 7 MONSTRINHOS
12:00	ESPORTE	13:15	BOA TARDE NATAL	07:15	MAIS VOCÊ	14:05	PROGRAMA DA TARDE	11:30	ZOBOOMFOO
13:15	AS VISÕES DE RAVEN	14:30	NA BOCA DO MUNDO	08:37	GLOBO NOTÍCIA	16:15	RECORDS KIDS	12:00	TVU NOTÍCIAS (PRIMEIRA EDIÇÃO)
14:15	CHAVES	15:00	O MUNDO PERDIDO	08:40	TV GLOBINHO	16:45	PROVA DE AMOR	12:30	POUNTO A PUNTO
14:45	CINEMA EM CASA	15:55	MÁRCIA (HD)	10:50	RN TV (PRIMEIRA EDIÇÃO)	17:30	DESENHOS	13:00	TELECURSO ENSINO
16:30	CASOS DE FAMÍLIA	17:30	BRASIL URGENTE (HD)	11:40	GLOBO ESPORTE	17:30	TROPICAL NOTÍCIAS	13:00	JORNAL DA RECORD
17:30	PROGRAMA DO RATINHO	18:50	NATAL URGENTE	12:35	JORNAL HOJE	19:30	DESENHOS	14:00	21:30 BELA, A FEIA
18:30	EJ, A PATROA E AS CRIANÇAS	19:20	JORNAL DA BAND (HD)	12:45	VÍDEO SHOW	20:15	TROPICAL NOTÍCIAS	14:30	POUNTO A PUNTO
18:50	60 MINUTOS	20:15	ISA TKM	13:30	VALE A PENA VER DE NOVO	22:00	JORNAL DA RECORD	15:00	OS AMIGOS DA MISS SPIDER
19:30	SBT BRASIL	21:00	SHOW DA FÉ	13:30	DE NOVO	23:00	21:30 BELA, A FEIA	15:15	OS 7 MONSTRINHOS
20:05	QUAL É O SEU TALENTO?	21:30	CAMPEONATO BRASILEIRO - AO VIVO	15:37	GLOBO NOTÍCIA			15:30	VILA SÉSAMO
21:05	O MISTÉRIO DA ILHA	23:45	APITO FINAL - AO VIVO	16:40	MALHAÇÃO	06:00	TECENDO O SABER	16:00	O MUNDO REDONDO DE OLIE
21:55	VENDE-SE UM VÉU DE NOIVA	00:15	JORNAL DA NOITE (HD)	18:10	CAMA DE GATO	06:30	TELECURSO TEC	16:30	COCORICÓ
22:40	UM CONTRA CEM	01:00	A NOITE É UMA CRIANÇA	19:00	RN TV (SEGUNDA EDIÇÃO)	06:45	NOVO TELECURSO ENSINO	17:00	SHAUN, O CARNEIRO
23:20	SBT REPÓRTER	02:15	ESPAÇO VIDA	19:15	JORNAL NACIONAL	07:00	TELECURSO ENSINO MÉDIO	17:15	JIM NO MUNDO DA LUA
00:40	JORNAL DO SBT - EDIÇÃO DA NOITE		VITORIOSA HD: ONDE DISPONÍVEL	20:15	CARAS E BOCAS	07:15	TELECURSO TEC	17:30	DOUG
01:30	SBT REPÓRTER			20:00	VIVER A VIDA	07:30	INTERESSE PÚBLICO	18:00	ARTHUR
02:00	CHEFE EM CASA - REPRISE	04:05	TELECURSO EDUCAÇÃO BÁSICA	22:50	FUTEBOL 2009	08:00	HARRY E O BALDE DE DINOSAURIOS	18:15	CASTELO RÁ TIM BUM
				01:40	JORNAL DA GLOBO	08:10	INTERESSE PÚBLICO	18:30	TVU NOTÍCIAS (SEGUNDA EDIÇÃO)
					PROGRAMA DO JÓ	08:20	LITTLE PEOPLE	19:10	DIVERSIDADE
					INTERCINE	08:25	JIM NO MUNDO DA LUA	20:00	A UWE
					TELECURSO	08:30	PINKY DINKY DOO	21:00	JORNAL DA CULTURA
					PROFISSIONALIZANTE	08:30	TV RÁ TIM BUM	21:40	METROPOLIS
						08:45	TV RÁ TIM BUM	22:10	ENSAIO
								23:10	CULTURA MUNDO

06:35	TELECURSO ENSINO MÉDIO	08:20	FALA BRASIL
06:55	TELECURSO ENSINO FUNDAMENTAL	09:15	HOJE EM DIA
07:05	GLOBO RURAL	12:00	ENCONTRO COM A NOTÍCIA
07:25	BOM DIA RN	13:00	TROPICAL NOTÍCIAS
07:15	BOM DIA BRASIL	13:30	MULHER DEMAIS
07:10	RN NOTÍCIA	13:50	SABOR DA TERRA
07:15	MAIS VOCÊ	14:05	PROGRAMA DA TARDE
08:37	GLOBO NOTÍCIA	16:15	RECORDS KIDS
08:40	TV GLOBINHO	16:45	PROVA DE AMOR
10:50	RN TV (PRIMEIRA EDIÇÃO)	17:30	DESENHOS
11:40	GLOBO ESPORTE	19:30	TROPICAL NOTÍCIAS
12:35	JORNAL HOJE	20:15	JORNAL DA RECORD
12:45	VÍDEO SHOW	22:00	21:30 BELA, A FEIA
13:30	VALE A PENA VER DE NOVO	23:00	POUNTO A PUNTO
15:37	GLOBO NOTÍCIA		
16:40	MALHAÇÃO	06:00	TECENDO O SABER
18:10	CAMA DE GATO	06:30	TELECURSO TEC
19:00	RN TV (SEGUNDA EDIÇÃO)	06:45	NOVO TELECURSO ENSINO
19:15	JORNAL NACIONAL	07:00	TELECURSO ENSINO MÉDIO
20:15	CARAS E BOCAS	07:15	TELECURSO TEC
20:00	VIVER A VIDA	07:30	INTERESSE PÚBLICO
22:50	FUTEBOL 2009	08:00	HARRY E O BALDE DE DINOSAURIOS
01:40	JORNAL DA GLOBO	08:10	CAILLOU
05:55	INTERCINE	08:20	LITTLE PEOPLE
		08:25	JIM NO MUNDO DA LUA
		08:30	PINKY DINKY DOO
		08:45	TV RÁ TIM BUM

09:00	VILA SÉSAMO	15:15	OS 7 MONSTRINHOS
09:30	O MUNDO REDONDO DE OLIE	15:30	VILA SÉSAMO
10:00	COCORICÓ	16:00	O MUNDO REDONDO DE OLIE
10:30	OS AMIGOS DA MISS SPIDER	16:30	COCORICÓ
10:45	CASTELO RÁ TIM BUM	17:00	SHAUN, O CARNEIRO
11:15	OS 7 MONSTRINHOS	17:15	JIM NO MUNDO DA LUA
11:30	ZOBOOMFOO	17:30	DOUG
12:00	TVU NOTÍCIAS (PRIMEIRA EDIÇÃO)	18:00	ARTHUR
12:30	POUNTO A PUNTO	18:15	CASTELO RÁ TIM BUM
13:00	DIVERSIDADE	18:30	TVU NOTÍCIAS (SEGUNDA EDIÇÃO)
14:00	O PEQUENO GEORGE CYBERCHASE	19:10	DIVERSIDADE
14:30	OS AMIGOS DA MISS SPIDER	20:00	A UWE
15:00	OS 7 MONSTRINHOS	21:00	JORNAL DA CULTURA
		21:40	METROPOLIS
		22:10	ENSAIO
		23:10	CULTURA MUNDO

cinema

ESPECIAL

Curta Petrobras às Seis. Curtas-metragens como o tema Projeção: 'O presidente dos Estados Unidos' (PE, 2007 lado), de Camilo Cavalcante; 'O brilho dos meus olhos' (RJ, 2006), de Allan Ribeiro; e 'Super-herói fora de série' (SP, 2006), de Ale McHaddo e Paulo de Tarso. **Cinemark 4.** 18h. 16a. Entrada franca.

A onda (Die Welle, Alemanha, 2008). De Dennis Gansel. Jördis Triebel, Jürgen Vogel, Rainer Wegner deve ensinar seus alunos sobre autocracia. Devido ao desinteresse deles, propõe um experimento que explique na prática os mecanismos do fascismo e dopoder. O professor se denomina o líder daquele grupo e dá ao movimento o nome de A Onda. Em pouco tempo, os alunos começam a propagar o poder da unidade e ameaçar os outros. Quando Wegner decide interromper o jogo, é tarde demais. Baseado em uma história real. **Moviemom 3.** 16h. 16a.

Besouro (Brasil, 2009). De João Daniel Tikhomiroff. Alton Carmo, Jéssica Barbosa. A história de Besouro, um dos maiores capoeiristas do país, e sua vida no Recôncavo Baiano nos anos 1920. **Cinemark 7.** 14h15, 16h30, 18h45, 21h15. **Moviemom 6.** 16h15, 18h10, 20h05, 22h. 14a.

Desejo e Perigo (Lust, China/EUA, 2007). De Ang Lee. Tony Leung Chiu Wai, Joan Chen. Na Shanghai ocupada da Segunda Guerra Mundial, jovem garota é enviada em missão da resistência e cai em jogo de sedução de um homem de poder. **Cinemark 6.** 14h. 18a.

ESTREIA

O contador de histórias (Brasil, 2009). De Luiz Villaca. Maria de Medeiros, Daniel Henrique. A história real de Roberto Carlos Ramos, pedagogo mineiro e um dos maiores contadores de história da atualidade. De infância problemática, criado na Febem, ele conhece aos 13 anos a pedagoga francesa Margherit Duvas, que mudou sua vida. **Moviemom 2.** 16h40, 21h25. 14a.

Boca a boca. (Brasil, 2009). O documentário propõe uma discussão sobre a precária condição de saúde bucal dos brasileiros, o papel de governos e empresas e o que a sociedade civil

mobilizada tem tentado fazer para mudar esse cenário perverso. **Moviemom 3.** 16h. L.

Mata-dores de vampiras lésbicas (Lesbian Vampire Killers, Reino Unido, 2009). De Phil Claydon. Paul McGann, James Corden. Fletch perdeu o emprego e Jimmy, a namorada. Com as férias chegando e sem planos de aonde ir a dupla decide passar um final de semana no campo tomando cerveja e respirando ar puro. Porém, nada acontece como planejado. **Cinemark 6.** 17h20, 19h25, 21h30. **Moviemom 4.** 16h05, 17h55, 19h45, 21h35. 14a.

Besouro (Brasil, 2009). De João Daniel Tikhomiroff. Alton Carmo, Jéssica Barbosa. A história de Besouro, um dos maiores capoeiristas do país, e sua vida no Recôncavo Baiano nos anos 1920. **Cinemark 7.** 14h15, 16h30, 18h45, 21h15. **Moviemom 6.** 16h15, 18h10, 20h05, 22h. 14a.

CONTINUAÇÃO

Michael Jackson's this is it (This is it, EUA, 2009). Kenny Ortega. Documentário explica e mostra a preparação de Michael Jackson para a turnê que ele iria fazer se não tivesse falecido. **Cinemark 2.** 15h30, 18h10, 20h50. **Moviemom 7.** 14h55, 17h10, 19h25, 21h40, 12a.

O contador de histórias (Brasil, 2009) De Luiz Villaca. Maria de Medeiros, Marco Ribeiro. A história real de Roberto Carlos Ramos, pedagogo mineiro e um dos maiores contadores de história da atualidade. De infância problemática, criado na Febem, ele conhece aos 13 anos a pedagoga francesa Margherit Duvas, que mudou sua vida. **Moviemom 2.** 16h40, 21h25. 14a.

Uma prova de amor (My Sister's Keeper, EUA, 2009). De Nick Cassavetes. Sofia Vassilieva, Cameron Diaz. A pequena Anna por treze anos foi submetida a inúmeras consultas médicas, cirurgias e transfusões para que sua irmã mais velha Kate pudesse, de alguma forma, lutar

contra a leucemia que a atingiu ainda na infância. Embora sua vida sempre estivesse definida de acordo com as necessidades da irmã, ela está começando a questionar quem ela realmente é e toma uma decisão que seria impensável para a maioria. **Cinemark 1.** 17h10, 19h35, 22h. **Moviemom 1.** 17h20, 21h45. L.

Distrito 9 (District 9, Nova Zelândia África do Sul, 2009). De Neill Blomkamp. Sharlto Copley, Jason Cope. Os alienígenas chegam à Terra como refugiados e se instalam em uma área da África do Sul, o Distrito 9, enquanto os humanos decidem o que fazer com eles. **Cinemark 5.** 17h30. **Moviemom 5.** 16h50, 21h25. 14a.

Pequenos invasores (Aliens in the Attic, EUA, 2009). De John Schultz. Ashley Tisdale, Robert Hoffman, Andy Richter. Grupo de crianças em férias numa bela casa no estado americano do Maine é obrigado a enfrentar e defender a todos de uma invasão alienígena. O problema é que eles estão bem no andar de cima da casa. **Cinemark 4** (dub). 13h50. L.

Te amarei para sempre (The Time Traveler's Wife, EUA, 2009). De Robert Schwentke. Michelle Nolden, Eric Bana, Alex Ferris. Henry sofre de uma rara modificação genética, que o faz viajar pelo tempo involuntariamente. Numa de suas viagens, ele conhece Claire, que se apaixona por ele imediatamente. Anos após anos ela espera sempre no mesmo lugar que este estranho viajante retorne. **Cinemark 4.** 15h50, 18h20, 21h, 23h35 (sab). **Moviemom 5.** 19h15. 12a.

Bastardos Ingliórios (Inglorious Bastards, EUA/Alemanha, 2009). De Quentin Tarantino. Brad Pitt, Diane Kruger, Mélanie Laurent. Na França ocupada pelos nazistas durante a Segunda Guerra, grupo de soldados judeus americanos tem como missão espalhar o terror pelo Terceiro Reich. **Cinemark 5.** 14h20, 20h. **Moviemom 3.** 17h40, 21h. 18a.

Tá chovendo hamburguer (Cloudy With a Chance of Meatballs, EUA, 2009). De Phil Lord e Chris Miller. Animação. Uma adaptação animada do livro infantil escrito por Judi Barrett e Ron Barrett conta a estória de uma cientista com ótimas intenções tenta acabar com a fome no mundo. Ao menos para a população da pequena cidade de Chewandshallow, tudo parece perfeito quando começa a chover sopa, nevar purê de batatas e vem uma tempestade de hambúrgueres. O cientista só não imaginava que isso iria causar um problema de proporções globais. **Cinemark 3.** 13h55, 16h, 18h05, 20h10. **Moviemom 1** (dub). 15h25. L.

A verdade nua e crua (The Ugly Truth, EUA, 2009). De Robert Luketic. Gerard Butler, Katherine Heigl. Uma produtora de um programa matutino tem problemas emocionais e cuja busca pelo Sr. Perfeito a deixou irremediavelmente solteira. Ela está prestes a ser "acordada" de forma brusca quando seus chefes a colocam frente a frente com uma intransigente personalidade da TV que promete desapejar a verdade nua e crua sobre o que faz os homens e as mulheres balançarem. **Cinemark 3.** 22h15. 14a.

Os Normais 2 - A noite mais maluca de todas (Brasil, 2009). De José Alvarado. Fernanda Torres, Luiz Fernando Guimarães, Vani e Rui se veem diante da crise dos 13 anos e resolve tomar uma de suas fantasias mais loucas - um ménage à trois. Em sua busca na noite carioca por alguém que tome embarcar na aventura eles encontram as mais diferentes figuras. **Cinemark 1.** 13h10, 15h. **Moviemom 2.** 19h50 (15h, 19h50). 14a.

SERVIÇO

Cinemark (Shopping Midway Mall). R\$ 14 ou R\$ 7, até às 17h; R\$ 16 ou R\$ 8, após às 17h. Todo dia, uma sessão às 15h sai ao custo de R\$ 4 ou R\$ 2. 3620-3530.
Moviemom (Praia Shopping). R\$ 12 ou R\$ 6, até às 17h59; R\$ 14 ou R\$ 7, após às 18h. 3236-3350.

astros

ÁRIES (21/03 a 20/04)

Momento produtivo, principalmente se você trabalha por conta própria, pois oportunidades de aumentar sua clientela não faltarão. Está na hora de divulgar seu trabalho, portanto procure ir a lugares frequentados por pessoas interessantes.

TOURO (21/04 a 20/05)

Use toda essa energia para produzir bons resultados no trabalho e em atividades físicas, mas é importante evitar confrontos inúteis. Decisões que antes pareciam difíceis de tomar, agora serão mais fáceis. Seja cauteloso em relação a gastos.

GÊMEOS (21/05 a 20/06)

Embora sua educação seja impecável, ela hoje pode ser testada quando se deparar com uma situação difícil. Sua rapidez de raciocínio e reflexos lhe ajudarão a evitar constrangimento, para si mesmo ou outros.

CÂNCER (21/06 a 22/07)

Sua preocupação em relação a alguém que ama ficará evidente no dia de hoje. Você não só dedicará o seu tempo a essa pessoa, mas também não hesitará em fazer pequenos sacrifícios para ajudá-la.

LEÃO (23/07 a 22/08)

Perise em coisas que gostaria de ter nesse momento - isso o motivará a se concentrar e esforçar ainda mais para realizar seus objetivos. Desde que devidamente motivado, você hoje tem grandes chances de realizar o que deseja.

VIRGEM (23/08 a 22/09)

Pela manhã você estará cheio de disposição e ânimo, se tem um projeto doméstico que parece nunca ter fim aproveite para terminá-lo. No amor as coisas andam meio mornas e o melhor seria tentar resolver isso tendo uma conversa franca com seu companheiro.

LIBRA (23/09 a 22/10)

Aqueles que estão sozinhos têm uma grande chance de conhecer alguém interessante e com uma ótima chance de ser correspondido. Essa não é a hora de se esconder debaixo do edredom. Saia, e dê uma chance ao destino.

ESCORPIÃO (23/10 a 21/11)

Seu maior triunfo em qualquer situação que envolva competição hoje será a sua tranquilidade. Aproveite essa vantagem, pois ela lhe ajudará a superar seu adversário e/ou obstáculos que surjam no seu caminho.

SAGITÁRIO (22/11 a 21/12)

Em vez de ficar se agarrando ao passado pense no futuro e em como alcançar a vida que deseja. Mesmo que você queira muito, certas pessoas, ou situações, nunca mudam e, a menos que resolva se adaptar a elas, talvez seja melhor esquecer e seguir em frente.

CAPRICÓRNI (22/12 a 20/01)

Confie nas suas avaliações, mesmo se tiver que tomar uma decisão sob pressão. Sua rapidez de raciocínio não o impedirá de levar em consideração as necessidades dos outros.

AQUÁRIO (21/01



MOISÉS DE LIMA

moisesdelima.rm@diariosassociados.com.br

arpejos

Uma aposentadoria tranquila

Enquanto se é jovem, o músico tem total disposição, força e saúde para um trabalho que exige ensaios, esforço físico e uma jornada que dura horas, muitas vezes noites adentro. Com o passar dos anos vem a necessidade de pensar numa aposentadoria que garanta um futuro seguro para o artista que é um trabalhador como outro qualquer e tem o direito de exercer seus direitos trabalhistas.

Poucos músicos se preocupam com sua aposentadoria, não cobram dos seus patrões, não contribuem para o Fundo de Garantia por Tempo de Serviço (FGTS), e pior: não sabem absolutamente nada sobre os seus direitos, o que é um dado realmente preocupante. O artista parece estar interessado apenas com o presente, esquecendo-se que os anos passam e que depois tudo será muito mais difícil.

Falta consciência e um sentido de organização coletiva para debater, encontrar soluções e reivindicar junto ao poder público soluções para problemas como esse. Creio que por se tratar de uma atividade de caráter individual, o exercício da música,

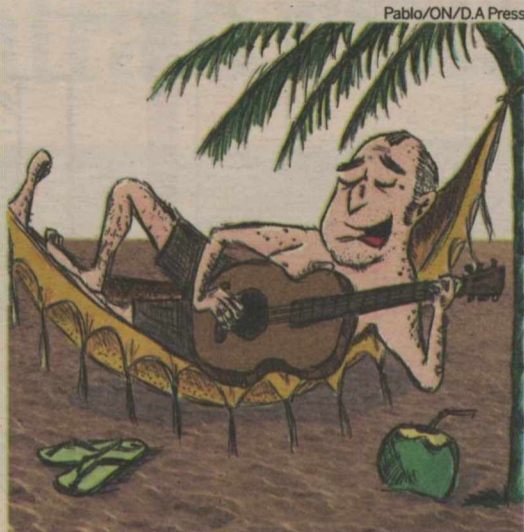

Pablo/ON/D.A Press

não faz com que seus protagonistas se preocupem muito com os dias vindouros. Mas uma coisa é certa: tais dias virão.

TOQUES

● Diogo Guanabara e Macaxeira Jazz recebem o Pianista Martin Fonde (Holanda) e o Grupo Paulista da Cidade de Atibaia, Sapuary (SP) HOJE às 20h, no Teatro de Cultura Popular. Rua Jundiá, 641, Tirol. Jazz de primeira

● Pau dos Ferros recebe na sexta-feira às 20h, a última fase eliminatória do Festival da Canção e da Cultura Potiguar, promovido pela Assembleia Legislativa. O palco será montado na praça de eventos Nossa Senhora da Conceição, no bairro de São Judas Tadeu. O show do cantor Nando Cordeiro encerra a programação.

● As bandas Dammed Blues, Jimi Hendrix Cover e Dalia Negra

sobem no palco do Sancho Pub na sexta-feira para relembrar os 40 anos do lendário festival Woodstock. Início: 23h.

● A Música Transforma, tema da sexta edição do Festival DoSol, que começa neste sábado, às 15h30, e segue até o domingo, com 31 bandas no total. As atrações de hoje são: Flaming Dogs (RN), Driveout (RN), Venice Under Water (RN), O Melda (MG), Plástico Lunar (SE), Cassim & Barbária (SC), Bugs (RN), Vendo 147 (BA), Os Bonnies (RN), Rejects (RN), Sick Sick Sinners (PR), Retrofoguetes (BA), The Baggios (SE), Danko Jones (Canadá), Nuda (PE), Dusouto (RN), Orquestra Boca Seca (RN) e Eddie (PE).

“Não sei uma nota de música. Nem preciso.”

Elvis Presley

PLUGADO

● É bom ficar de olho no trabalho do músico Júlio Lima, filho do saudoso baixista Carlão. Ele acaba de lançar o disco *Há sempre música*, que teve um pré-lançamento semana passada no Bar Lá na Carioca. O disco tem a presença do instrumentista Ricar-

do Baia, excelente guitarrista e da cantora Gidália Santana. Júlio é também integrante da banda Alcatéia Maldita.

● O roqueiro Iggy Pop recebeu o troféu de lenda viva nos Classic Rock Roll of Honour Awards, na noite desta segunda-feira. O cantor foi um dos homena-

geados no Classic Rock Roll of Honour Awards.

● Ronnie Wood também esteve entre os homenageados no evento em Londres organizado pela revista "Classic Rock", tendo recebido seu troféu de contribuição destacada das mãos de Pete Townshend, do Who.

Um seresteiro canta a obra de um poeta

Cantor Liz Nôga interpreta os versos de Diógenes da Cunha Lima hoje à noite no Projeto Poticanto

Sérgio Vilar
sergiovilar.rm@diariosassociados.com.br

A poesia cantada em uma das vozes mais conhecidas da música potiguar. Este será o tom da noite enluarada de longo mais, dentro do projeto Poticanto - Um Canto 100% Potiguar. O veludo vocal do compositor, intérprete e violonista Liz Nôga interpretará as canções do poeta Diógenes da Cunha Lima. O show é gratuito no Teatro de Cultura Popular Chico Daniel (TCP), às 20h.

A história de Liz Nôga na música potiguar brasileira vai além da cantoria. O compositor e intérprete de cabelos grisalhos e cres-

pos também foi proprietário de bares famosos das noites natalenses de outrora, como A Lata, Liz Drinks e Carinhoso. Neste último, nomes conhecidos como Nelson Gonçalves, Elizete Cardoso, Cauby Peixoto, Peri Ribeiro e Miúcha estiveram presentes, além de diversos artistas potiguares.

Liz Nôga - dos artistas potiguares mais elogiados pelo compositor carnavalesco Dozinho - participou de várias edições do projeto Seis e Meia, da gravação do Cd A Música de Nelson Freire e alguns LP's do Projeto Memória - UFRN. É autor dos discos Liz Nôga e Trio Cigano (1981), Em Canto da Noite (1999), e Flor de Liz - Liz Nôga interpreta o Poeta (2002).

Assim como Liz Nôga, o homenageado da noite também se veste em outras atividades que fogem à alcunha de advogado e poeta. Compositor, poeta, escritor, advogado, presidente da Academia Norte-Rio-Grandense de Letras,

Diógenes da Cunha Lima foi reitor da Universidade Federal do Rio Grande do Norte. Durante sua gestão, em 1982 realizou e produziu o Projeto Memória, um importante legado à música do Estado. O projeto compreende 30 discos, entre compactos e LP's, com registros de mais de 300 composições.

Na música, Diógenes assina parcerias com Veríssimo de Melo, Oriano de Almeida, Zezé Delgado, João Juvanklin, Enoch Domingos, Roberto Lima e Nelson Freire. Suas composições foram gravadas por Chico Elion, Lucinha Lyra, Nelson Freire, Fátima Brito, Enéas, Madrigal da UFRN, Emmanuel de Melo e Silva, Liz Nôga e Glorinha Oliveira.

Poticanto

Manter a regularidade de projetos culturais no Estado é sempre meta difícil aos produtores, sobretudo quando a ideia envolve criterioso trabalho de pesquisa cujo resultado difere do gosto pop da grande



Frankie Marcone/DN/D.A Press

Liz Nôga é uma das vozes mais conhecidas da música romântica potiguar

massa. É assim que o projeto Poticanto - Um Canto 100% Potiguar resiste há mais de dois anos ininterruptos, há um ano no Teatro de Cultura Popular Chico Daniel, no Tirol. A proposta do produtor Nelson-Rebouças é convidar grandes figuras da nossa música residentes no Estado há mais de 20 anos para interpretar composições de outro potiguar. A fórmula descarta as tradicionais atrações nacionais para angariar público e tem ocorrido a cada 15 dias com relativo sucesso. A parceria com a Fundação José Augusto permite entrada franca no TCP e as "dobradinhas" ou parcerias criativas também colaboram para atrair um público sem-

pre seletivo e curioso para preencher os 180 assentos do Teatro. A média é de 60 pessoas por show. Segundo Nelson Rebouças, este contingente sempre foi sua pretensão. O produtor pretende agora catalogar a história recente da música potiguar com a compilação em Cd dos dois anos de Poticanto - e as mais de 500 composições executadas em palco.

SERVIÇO

Poticanto: Um Canto 100% Potiguar
Liz Nôga interpreta Diógenes da Cunha Lima
Quando: Hoje, às 20h
Onde: Teatro de Cultura Popular (anexo à Fundação José Augusto, Rua Jundiá, Tirol)
Entrada gratuita

Pigmento existente na hemácia	Escritor da carta considerada a "certidão de nascimento" do Brasil	Relativo a aves como a galinha	Agravação da lesão estomacal	(?) para quebrar: revolucionar	Seus valores são estipulados pela Aneel Aspirado
Estabelecer analogia	Atento; vigilante (?) Bole-na, rainha	Saudação telefônica Ampère (símbolo)	Curso fluvial 1ª letra hebraica		Evangelista Torricelli, físico
Valdir Azevedo: compôs "Brasileirinho"	Jogada do tênis O sétimo dia	Apartamento (bras. pop.)	Henry (?), industrial dos EUA	Variiedade de tele-grama	Ato que impõe a canoa
Fruta rica em potássio e sódio		Criada de mulher nobre	Nome, em inglês Graceja	Eduardo Escorel, cineasta paulista	
Pena imposta pela Dieta de Worms a Martinho Lutero		Criação de Shakespeare (Teat.)	Forma da viga de edifícios	Antigo navio de casco redondo	
Carne-seca (bras.)	Entrada (abrev.)		Hugo Carvana, ator brasileiro	(?) - 8, grupo dos países ricos	
Condição alcançada aos 18 anos	Tecla de micros (inform.)		Hopi (?), parque temático (SP)		
Especialista em ensino					
Forma de comunicação no walkie-talkie					

oito erros



RESPOSTAS

T	A	R	A								
I	N	A	R								
U	B	O	I	N	A	R					
O	G	L	O	B	I	N	A	R			
H	E	R	E	L	A	C	I	O	N	A	R
O	V	A	A	I	R	A	L	E	F	A	S
B	A	N	A	N	A	P	E	R	D	S	
Z	A	A	C	E	R	R	O	N	A	M	E
D	E	S	T	O	F	O	N	A	M	E	
J	A	B	A	I	O	R	I	D	A	D	E
D	I	N	O	A	T	E	N	T	H	A	R
R	A	D	I	O	E	S	C	U	T	A	

Solução: 1 - Monte por trás da cabeça do caçador. 2 - Mão do caçador. 3 - Alça da espingarda. 4 - Perna do caçador. 5 - Teto do veículo. 6 - Marca da pegada junto ao tronco da árvore. 7 - Pinta na orelha do cão. 8 - Pata do cão.

6	8	3	9	5	1	4	7	2
2	5	1	4	7	6	3	9	8
4	7	9	3	2	8	1	5	6
7	3	8	1	9	5	2	6	4
1	2	4	8	6	7	5	3	9
5	9	6	2	4	3	7	8	1
8	1	5	6	3	2	9	4	7
9	6	7	5	1	4	8	2	3
3	4	2	7	8	9	6	1	5

9	5	8	4	1	3	6	7	2
7	1	4	9	2	6	3	5	8
2	5	3	5	7	8	4	9	1
1	8	6	7	9	2	5	3	4
4	9	2	8	3	5	7	1	6
5	3	7	1	6	4	8	2	9
8	4	9	2	5	7	1	6	3
6	2	5	3	4	1	9	8	7
3	7	1	6	8	9	2	4	5

sudoku

	8	9	5					7
	5							9
	7		2					5 6
7			1			2		
1	2		8	6				3
		6			3			8
	1		6		2			
			5	1	4	8		
3	2	7						

9			4					7
				2	6			5 8
			3					
				9			5	
4					5	7	1	
			7					2 9
			9	2				
6							9	
				8				5

Luluzinha teen
sua turma

★
Muita aventura, diversão e romance na 2ª temporada! Não perca!
www.luluteen.com.br

★ ★

Pacote contra o vício

Carlos Santos/DN/D.A Press

Saúde lança plano de R\$ 98,3 milhões para combater dependência de drogas e álcool

Brasília - O Ministério da Saúde resolveu aumentar os investimentos para combater a dependência de drogas. Ontem, a pasta anunciou um pacote de medidas que pretende ampliar a rede de assistência médica a usuários de álcool e drogas e a pacientes com transtornos mentais em 18 estados. Orçado em R\$ 98,3 milhões anuais, o conjunto de ações prevê a abertura de 73 novos Centros de Atenção Psicossocial (CAPS) e estabelece incentivos financeiros para internações curtas (até 20 dias) de pacientes em crise.

O ministro da Saúde, José Gomes Temporão, assinou portarias que aumentam em até 31,85% o valor das diárias pagas por paciente internado em hospitais psiquiátricos e gerais do país, cuja finalidade é estimular os hospitais a ampliarem os leitos. Temporão já havia anunciado outros R\$ 117 milhões para o Plano Emergencial de Ampliação do Acesso para Tratamento



Ofensiva do ministério tenta minimizar efeitos negativos dos produtos químicos

de Álcool e Drogas (PEAD). Somando os novos recursos, os investimentos chegam a R\$ 215,3 milhões.

Com 15 unidades, São Paulo é o estado que vai receber mais centros de atenção. Bahia (13), Rio Grande do Sul (8) e Minas Gerais (6) vêm na sequência. Ceará, Pará, Paraíba e Piauí vão ganhar quatro unidades cada. Segundo o ministério, com o novo pacote, o país passa a ter 1.467 CAPS.

O plano traçado prevê que o valor das diárias de internação em hospitais gerais vai passar de R\$

42,47 para R\$ 56,00 - aumento de 31,85%. O impacto anual do reajuste será de R\$ 9,6 milhões. Atualmente, há 2.573 leitos psiquiátricos nestas unidades. A expectativa é de que, com o reajuste, os hospitais gerais criem cerca de 2.300 leitos em saúde mental. As novas diárias nos hospitais psiquiátricos, por sua vez, vão variar de R\$ 35,58 a R\$ 49,70. Atualmente, esses valores oscilam de R\$ 29,90 a R\$ 45,21. O reajuste, neste caso, vai de 10% a 20% e terá um investimento de R\$ 62 milhões.

CLIMA

Definição brasileira é adiada

Brasília - O governo adiou para o dia 14 de novembro a definição da proposta que o Brasil vai levar para a Conferência das Nações Unidas sobre Mudanças Climáticas, em dezembro, em Copenhague. O governo quer mais tempo para detalhar as medidas que serão tomadas por setores como agricultura e siderurgia para redução de emissões nacionais de gases de efeito estufa. Até o momento, a única proposta consensual é a redução de 80% do desmatamento da Amazônia até 2020.

Pelos cálculos do governo, com a redução do desmatamento da Amazônia, o Brasil deixaria de emitir cerca de 580 milhões de toneladas de dióxido de carbono por ano. "É igual a todo o esforço americano se a lei deles passar no Senado", comparou o ministro das Relações Exteriores, Celso Amorim. O controle do desmatamento nesse patamar seria suficiente para baixar os níveis de emissões nacionais em cerca de 20%. Para chegar ao número final, o governo vai calcular

qual será a redução possível em outros setores. A soma das outras medidas deve ficar entre 17% e 20%.

O ministro do Meio Ambiente, Carlos Minc, não descarta o número proposto por sua pasta, de redução de 40% das emissões até 2020, considerando crescimento econômico de 4% ao ano. "Nada está descartado nem definido." Segundo Minc, na reunião de ontem foram apresentadas opções considerando cenários de crescimento da economia de 5% e 6% ao ano.

ENEM

Cartões serão enviados até dia 30

Brasília - O cartão de confirmação com o local de prova do Exame Nacional do Ensino Médio (Enem) será enviado à casa do participante até o dia 30 de novembro. Ele vai conter as informações sobre o local, data e horários das provas, bem como o

questionário socioeconômico que deve ser respondido pelo candidato e entregue no dia do exame.

Segundo portaria divulgada ontem pelo Instituto Nacional de Estudos e Pesquisas Educacionais (Inep) no Diário Oficial da União,

os participantes que não receberam o cartão até esta data devem entrar em contato com a organização do exame pelo telefone 0800 61 61 61. Os locais de prova também podem ser consultados no endereço www.enem.inep.gov.br.

PELO BRASIL

FERIADÃO

Mortes aumentam

O feriado de Finados apresentou queda no número de acidentes nas estradas brasileiras, mas teve aumento na quantidade de mortes, em comparação aos feriados da Independência e de Nossa Se-

nhora Aparecida, em setembro e outubro passados. A Polícia Rodoviária Federal (PRF) divulgou, em nota, que os acidentes em rodovias diminuíram de 2.329 para 1.901, entre o feriado da Independência e o de Finados. Porém, o número de mortes voltou a crescer, passando de 88 para 93. Segundo o órgão, foram registrados 1.901 acidentes, com 1.170 feridos e 93 mortes, em 65 mil quilômetros de rodovias.

QUEDA

Cantor ainda hospitalizado

O cantor Dinho Ouro Preto, de 45 anos, vocalista da banda Capital Inicial, continua internado no Hospital Sírio Libanês e não tem previsão de alta. A assessoria de im-

prensa do cantor informou que o estado clínico dele é estável e a recuperação é considerada boa. Dinho caiu do palco na noite de sábado (31), durante um show na cidade de Patos de Minas, na região do triângulo mineiro. Ele ainda está em observação na UTI, pois teve quadro de leve traumatismo craniano e pequenas fraturas nas costelas.

JOSÉ ALENCAR

Tumores reduzidos

O vice-presidente da República, José Alencar, afirmou ontem que os exames de saúde que fez no último dia 22 mostraram uma redução significativa no tamanho dos tumores em seu abdômen. Ele voltou a falar de cura para a doença que enfrenta há 12 anos e garantiu que os médicos estão "exultantes" com os resultados do tratamento. Alencar insistiu que não sente "medo" ao falar de câncer

Ines Campelo/DP/D.A Press



Alencar diz que "não tem medo"

e que é preciso induzir a sociedade brasileira a discutir a doença "sem receio da palavra" e "sem preconceito", para que se possa salvar vidas.

TIROTEIO

Celular salva jovem

Uma mulher de 23 anos escapou da morte a ser baleada durante uma confusão que ocorreu em um bar de Curitiba, na segunda-feira (2). O tiro atingiu o telefone celular que estava dentro da bolsa e ela foi salva.

Segundo a Secretaria de Segurança Pública do Paraná, um rapaz de 26 anos brigou com um segurança da casa, quando tentava sair levando uma cerveja. Depois, ele voltou armado e atirou contra o bar. Uma pessoa morreu e quatro ficaram feridas. A câmera de segurança registrou o ataque. Um suspeito foi preso. A garota disse que estava conversando com amigos quando ouviu os disparos.

A expressão mais alta da cultura a que pode artingir um indivíduo ou uma coletividade consiste em saber ser e mostrar-se tolerante".
(in "Professores de tolerância" - 3.10.1927)



ASSIS CHATEAUBRIAND

Longe da paz

A eleição do Afeganistão creveu mais um capítulo da novela em que se transformou a política do país. Abdullah Abdullah, que disputaria o segundo turno, anunciou, a menos de uma semana do pleito, a desistência de continuar na corrida. Alegou falta de transparência.

Para manter-se na competição, fizera exigências. A mais significativa: substituir o chefe da comissão eleitoral, Azizullah Lodin (nomeado pelo opositor), por terem ocorrido fraudes no primeiro turno. (Comprovou-se adulteração em mais de um milhão de votos.) Sem obter êxito na demanda, Abdullah jogou a toalha. O gesto provocou dúvida sobre a continuação do processo. Mas a Comissão Eleitoral Independente não perdeu tempo. Cancelou o segundo turno e declarou reeleito Hamid Karzai, que permanece no cargo por mais cinco anos. A Organização das Nações Unidas disse que reconhecerá o resultado. A Casa Bran-

ca não deixa dúvidas. Em nota divulgada no domingo, a secretária de Estado, Hillary Clinton, afirmou que "cabe às autoridades afgãs decidirem o caminho a tomar para que o processo eleitoral chegue a conclusão condizente com a Constituição nacional". Karzai chegou ao poder em dezembro de 2001.

Depois da queda dos talibãs, foi designado presidente para constituir governo interino sob a proteção do Ocidente. Três anos mais tarde, com forte apoio americano, venceu a primeira eleição presidencial de voto universal direto na história do país. Na oportunidade, arrematou 55% da preferência popular.

Anunciou, então, duas prioridades. Uma: dobrar os efetivos da polícia e do exército em cinco anos. A outra: abrir negociações com os talibãs para pacificar a nação, diminuir o nível da violência e recuperar a economia, arruinada por três décadas de conflito praticamente ininter-

rupto. Antes bastante sólidas, as ligações de Karzai com os Estados Unidos sofreram significativos abalos. De um lado, Washington exigia ações mais efetivas do presidente no combate à corrupção, presente em todos os escalões do Estado.

De outro, Hamid Kazai criticava abertamente Washington pelos insistentes ataques ao território, com a desculpa de que lá se abrigam membros da milícia talibã e da rede terrorista Al-Qaeda. A morte de centenas de inocentes civis alimentou oposição ao governo, julgado incapaz de levar avante verdadeiro processo de paz.

Com o país fragmentado, pairam sérias dúvidas sobre as condições de Karzai responder aos inúmeros desafios que se lhe apresentam. Um deles: encontrar receitas capazes de dividir o poder com os aliados, entre os quais Abdullah Abdullah, sem falar nos traficantes de drogas e armas.

cartas redacao.rn@diariosassociados.com.br

Para enviar sua opinião para a seção CARTAS, escreva para o e-mail ou envie correspondência para o seguinte endereço:

DIÁRIO DE NATAL / REDAÇÃO

Av. Deodoro da Fonseca, 245 - Petrópolis. CEP 59012-600 Natal-RN.

Bugues perigosos

Parabenizo o Diário de Natal pela matéria sobre os bugues que ameaçam os banhistas em Genipabu. A situação é realmente séria. Não podemos deixar as crianças brincando na areia por causa do perigo que esses veículos representam. Sei que os bugues são importantes para o turismo, mas deveria haver um jeito de conciliar isso com a segurança dos banhistas. Se acontecer um acidente envolvendo um turista, como ficará a imagem do nosso estado lá fora? **Joana Oliveira** - Extremoz - RN

Reação covarde

Inaceitável a reação de um grupo de estudantes covardes da Uniban, no Estado de São Paulo, considerado um dos mais desenvolvidos do país, mas com a cabeça lá no século XVIII. À medida que a sociedade evolui era de se esperar uma reação normal baseada no direito de ir e vir de cada cidadão. O efeito souu contrário ao discurso que se quer pregar. Quando se esperava ver o avanço da conquista das mulheres tão discriminadas pela sociedade machista, eis que um bando de reacionários resolveu investir sobre a forma de vestir de uma colega de turma, gerando uma crise de valores que deveriam ser discutidas nos bancões escolares dessa universidade. Que sociedade queremos e estamos

prontos a defender? Estariam tais alunos tendo um discurso e uma prática coerentes? Diante de uma inundação de corrupção nos meios políticos e governamentais, era de se esperar que tais estudantes se levantassem para protestar por um Brasil melhor, mas não, o que se assistiu foi uma investida contra o direito de ir e vir. **Izabel Avallone**, por e-mail

Apoio religioso

As principais religiões evangélicas, que representam 15% da população, já estão discutindo 2010. E, como não poderia deixar de acontecer, é visível a divisão entre elas. A Renascer em Cristo, aquela cujos chefes foram presos nos Estados Unidos com dólares escondidos na cueca está praticamente fechada com José Serra. A Igreja Universal, do honestíssimo Edir Macedo, que não faz remessa ilegal de dinheiro para o exterior, vai com Dilma Rousseff, paz e sorriso. E a Igreja Católica? Sua posição é extra-oficialmente de pleno conhecimento público, porque a CNBB não desce do muro e assume a responsabilidade perante os fiéis? Mas, todas as religiões não se esqueçam que Jesus Cristo nunca aceitou a união da política com a vida religiosa, são naturalmente incompatíveis entre si, expulsando os fariseus que mercantilizavam em seu templo. **Benonê Augusto de Paiva**, por e-mail

CHARGE



Samuca/DP/D. A Press

DIÁRIO NATAL

Presidente
GLADSTONE VIEIRA BELO

Diretor-Gerente
ROBSON DIAS

Diretor Institucional
Miguel Jabour

Gerente Comercial
Leonardo Lyra

Editora Executiva
Juliska Azévedo

ENDEREÇO:

Av. Deodoro da Fonseca, 245 - Petrópolis, Natal (Rio Grande do Norte) - Cep: 59.012-600 - PABX: 0xx84 4009.0166

Sucursal
São Paulo (SP): 0xx11
3045.4921
Rio de Janeiro (RJ): 0xx21
2263.1945

Representantes
Distrito Federal: 0xx61
3201.0071
Ceará: 0xx85 3264.0576
Pernambuco: 0xx81
3326.7188

MARKETING 4009-0181
ADMINISTRAÇÃO 4009-0166

ASSINANTE
Capital 4009-0220
Interior 4009-0220
COMERCIAL 4009-0174 / 4009-0176
CLASSIFICADOS 4009-0200

BALCÃO DE ANÚNCIOS:
Av. Deodoro da Fonseca, 245 - Petrópolis
Shopping Via Direta, Av. Salgado Filho - Lagoa Nova

VENDA AVULSA
Telefone 4009-0236
Rio Grande do Norte R\$ 1,00
Outros Estados R\$ 3,30

D.A Press Multimídia
Atendimento para venda e pesquisa de imagens: Pessoalmente: segunda a sexta, das 10h às 14h. Email e telefone: segunda a sexta, das 10h às 22h / sábados e feriados, das 12 às 18h. Email: dapress@diariosassociados.com.br. Telefones: (61) 3214.1575 / 1582 Fax: (61) 3214.1583

COMO ENTRAR EM CONTATO COM O DIÁRIO DE NATAL
Redação: 0xx84 4009.0150 / Circulação: 0xx84 4009.0200 / Marketing: 0xx84 4009.0181



DIÁRIOS ASSOCIADOS



ANJ ASSOCIAÇÃO NACIONAL DE JORNALISTAS

Festivais de artes e de vida

Ciro Pedroza
Jornalista

2008. Fazia frio em São Paulo. Enfrentei o trânsito de fim de tarde para ver e ouvir de perto um ídolo dos tempos de em que eu ainda militava no movimento estudantil. No pequeno e aconchegante teatro do SESC Vila Mariana, o autor de Ponto de Partida, Zelão e do clássico Te entrega Corisco, eu não me entrego não, que ouvi pela primeira vez em um daqueles disquinhos da Abril Cultural, era reverenciado e encantava uma platéia formada por gente nova e por muitos outros contemporâneos dele, da era dos festivais.

Desde que quebrou o violão diante da multidão que o assistia, Sérgio Ricardo tornou-se um artista muito mais conhecido por seu protesto do que pela beleza de sua obra. E ali, diante de todos que o viam, no palco do Maracanzinho ou pela tela da TV em preto e branco, ele assinou sua sentença de maldição.

Agora, ao piano, de cavanhaque e cabelos embranquecidos, Sérgio Ricardo ainda canta com

o timbre forte e a pronúncia perfeita. Há anos ele mora no morro do Vidigal, feito o Zelão que ele um dia cantou na ficção. Mudou-se para lá quando fazia cinema e queria conhecer de perto, por dentro, a vida de quem vive na favela. Perfeccionista, queria construir melhor os personagens de seus filmes.

Acabou-se encantando com a vida e com a vista privilegiada do Rio de Janeiro e passou a pintar telas, revelando a cada nova pincelada, o artista plástico que se espremia entre o músico e o cineasta. Nunca abandonou sua música, apesar do esquecimento das emissoras de rádio e de TV. No ano passado, gravou um CD com algumas releituras de velhos sucessos, revistos e atualizados por arranjos intimistas, para o piano que hoje o acompanha. Para lançá-lo, fez pequenos shows, como aquele que vi em São Paulo.

Sérgio Ricardo poderia ser inscrito na enorme grande galeria dos grandes artistas marginais do Brasil. Gente cheia de talento que, por sua atitude corajosa e contestadora, acaba condenada ao esquecimento. Ele foi um

desses proscritos que, lamentavelmente, só a alguns é dado o privilégio de conhecer. Sérgio Ricardo ganhou notoriedade com os festivais, mas ele mostrou-se um artista maior do que os minutos de tensão e de explosão diante da platéia apaixonada.

Por falar em festivais, estava me lembrando outro dia o quão importante para a formação de nossos jovens foram aqueles festivais da canção. Para nós, que vivemos a efervescência cultural dos anos 80 na nossa cidade do sol, um outro festival, proporcionalmente menor, mas não menos importante, o de Artes de Natal, marcaram nossas vidas.

Há alguns dias, passando por sobre a nova ponte que liga a praia do Forte à Redinha, revi o filme daquela época. Lembrei da batalha travada por aquele grupo de jovens entusiastas para empreender, ali na Fortaleza dos Reis Magos, palco onde a cidade nasceu há quatrocentos e tantos anos, uma ousadia de arte manifesta, que reuniu artistas jovens de todo lugar. Foram noites inesquecíveis, definitivas...

Pude ouvir outra vez nos altofalantes de minha memória, ali

do alto da ponte, o eco da música e dos versos recitados em voz alta, gritada. Revi a caras imberbes dos hoje senhores e senhoras de negócio e poder, comungando, do cair da tarde até o sol nascer, daquele momento mágico de arte e expressão. Emocionado, sai pensando no quanto foi possível fazer, naquele longínquo 1988, com aqueles Festivais de Artes de Natal, quando os recursos e as possibilidades eram infinitamente menores, se comparadas ao que temos nos dias atuais.

Tínhamos a vontade, o desejo de realizar, a atração pelo novo, o fascínio pelo risco e pelo encanto da possibilidade. Provamos, para nós e para a nossa geração, que foi possível. Dali, extraímos lições para a vida inteira. E, como disse Sérgio Ricardo naquele instante que o notabilizou, após atirar seu violão quebrado em direção à multidão, que a vida não se resume a festivais. O Festival de Artes de Natal nos ensinou que, na verdade, a vida se amplia com eles, se amplifica, ganha novas dimensões, novos significados, novos sentidos. Para a arte e para a vida.

DIÁRIO DE NATAL na história

HÁ 37 ANOS

Sábado, 04 de Novembro de 1972 - Quando executava um vôo juntamente com dois aparelhos do mesmo tipo sobre a idade, o avião Uirapuru T-23, de prefixo 0982, pertencente ao Centro de Formação de Pilotos Militares, passou à baixa altura sobre a Base Naval e chocou-se contra um fio de alta tensão, caindo no rio Potengi matando seus dois ocupantes Eugênio de Sá Barreto Pereira e Jorge Carlos Breidenbach.

HÁ 23 ANOS

Treça-feira, 04 de Novembro de 1986 - O novo trem urbano, ligando Natal a Eduardo Gomes, começou a circular para a população a partir das cinco horas da manhã de ontem, fazendo o percurso de cada viagem entre as duas cidades em 37 minutos. Além da população de Eduardo Gomes, município da grande Natal, o novo trem atenderá aos moradores de bairros das zonas Sul e Norte.

HÁ 14 ANOS

Sábado, 04 de Novembro de 1995 - João Alves Figueiredo, 33 anos, freqüentador da Igreja Universal do Reino de Deus, invadiu a Catedral de Santa Luzia, padroeira da cidade de Mossoró e promoveu um quebra-quebra que atingiu cinco imagens e algumas vidraças.

Investimento em Educação: qualidade não cai do céu

Ben Sangari

Presidente da Sangari Brasil e do Instituto Sangari.

O tempo avança, e um velho problema persiste: a má qualidade do ensino no Brasil. Como se sabe, essa deficiência está diretamente relacionada ao nível de investimento que o país faz em educação. Cumpre reconhecer que investir na quantidade – acesso universal à educação – é um passo que o Brasil já deu, embora, aqui e ali, ainda apareçam crianças e jovens fora da escola. O investimento que se busca, agora, é em qualidade. Trata-se da pedra angular que fará toda a diferença daqui a alguns anos. Portanto, o debate em torno do investimento na qualidade da educação merece estar na ordem do dia.

Há quase dois anos, por ocasião da divulgação dos dados do Programa Internacional de Avaliação de Estudantes (PISA), o ministro da Educação, Fernando Haddad, voltou a afirmar que

os investimentos em educação aparecerão em longo prazo. "A qualidade não cairá do céu", teria dito o ministro, com sua habitual lucidez. Na mesma oportunidade, Haddad comparou o Brasil a outros países, onde também houve um pacto pela educação, e os resultados só apareceram anos mais tarde. O Chile, por exemplo, fez um pacto educacional suprapartidário em 1991. Mais de 15 anos depois, é que começa a colher os resultados. No PISA 2006, que teve foco em Ciências, os prósperos países da OCDE (Organização para a Cooperação e o Desenvolvimento Econômico) obtiveram média de 500 pontos. O Chile atingiu impressionantes 438.

De fato, o Plano de Desenvolvimento da Educação (PDE) do Brasil confere materialidade a antigos ideais. Pela primeira vez em sua história, o país estabeleceu metas de qualidade e reuniu esforços nacionais para atingi-las. O Ministério da Educação (MEC) estabeleceu

o cumprimento dessas metas de dois em dois anos, de maneira a evitar as tradicionais postergações. Contudo, para isso, depende do envolvimento de praticamente todos os setores da sociedade, a começar pelas próprias administrações públicas federais, estaduais e municipais – nos níveis Executivo, Legislativo e Judiciário, incluindo nesse esforço também a sociedade civil e o empresariado.

Da necessidade e premência de se investir mais e melhor em educação não parece mais haver dúvidas. O problema ainda é como fazer isso. Com o objetivo de "dar a todos os alunos as competências de que necessitam para a vida", a Comissão Europeia aponta no documento "Melhorar as Competências para o Século 21: Uma Agenda para a Cooperação Europeia nas Escolas" a necessidade de "melhorar os níveis de leitura, escrita e cálculo, reforçar as competências, 'aprender a aprender' e modernizar os currículos, os materiais didáti-

cos, a formação dos professores e os métodos de avaliação". O estudo também defende a importância de "melhorar a qualidade do pessoal docente e não docente" mediante a formação e a garantia de um "recrutamento de professores mais eficaz".

Trata-se, portanto, de um problema tanto de aporte de recursos à educação quanto do uso adequado que se deve fazer deles. O debate prossegue, até porque não há consenso quanto à primeira proposição. Há quem advogue que o Brasil já investe o suficiente em educação, mas investe mal. Há, por outro lado, quem lembre que a quantidade de investimento está aquém da necessidade do país – o que descarta comparações com países economicamente mais desenvolvidos onde se investiria menos em educação. O fato é que o debate precisa continuar, enriquecer-se, amadurecer e gerar frutos que permitam ao Brasil ocupar, no âmbito da educação

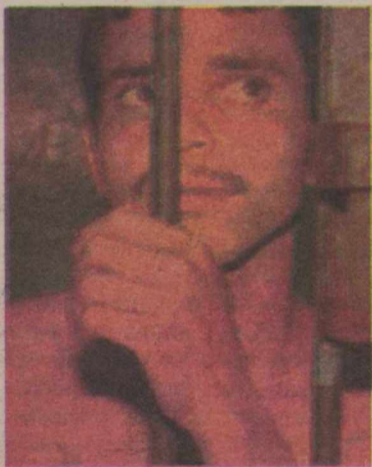

Sueldo de Castro/Reprodução DN/D. A. Press

HÁ 10 ANOS

Quinta-feira, 04 de Novembro de 1999 - Os investigadores estão examinando se um reversor de propulsão desativado pode ter tido alguma papel na queda, domingo, do Boeing 767-300 da Egyptair meia hora após decolar de Nova York para o Cairo, matando 217 pessoas que se encontravam a bordo.

Quinta-feira, 04 de Novembro de 1999 - Cinco homens, armados de pistolas e escopetas, assaltaram, ontem, por volta das 11 horas, a agência dos Correios do município de Itaú. Eles levaram todo o dinheiro que havia na agência.

Promessa de união

Presidente eleito do Afeganistão segue cartilha de aliados estrangeiros e anuncia combate à corrupção

Cabul - O presidente eleito do Afeganistão, Hamid Karzai, prometeu ontem, em uma mensagem que atende às exigências de seus parceiros internacionais, formar um Governo de "unidade" e combater a corrupção. "Meu futuro Governo será de união nacional. Qualquer pessoa que queira se unir será bem-vinda, sem importar se se opôs a mim ou se me apoiou nas eleições", declarou Karzai em uma entrevista coletiva no Palácio Presidencial de Cabul.

Depois que o ex-ministro de Assuntos Exteriores Abdullah Abdullah desistiu de participar do segundo turno do pleito presidencial, inicialmente marcado para 7 de novembro, a Comissão Eleitoral afegã cancelou ontem a votação e declarou Karzai presidente eleito. Em sua oferta de diálogo, o pashtun Karzai incluiu, sem citá-



S. Sabawoon/EFE

"Qualquer pessoa que queira se juntar a nós será bem-vinda", disse Karzai (centro)

los nominalmente, tanto o tadjique Abdullah como os insurgentes talibãs, que promoviam um violento boicote ao pleito e aos quais o presidente pediu que voltem "para casa" e ajudem o país. Karzai também prometeu combater a corrupção, ação que os diplomatas ocidentais consideram prioritária para melhorar da situação no país, onde falta segurança.

Karzai, que deu a entrevista ladoado por seus dois futuros vice-presidentes, recebeu 49,67% dos votos no primeiro turno do pleito

afegão, realizado em 20 de agosto e que teve várias fraudes. O presidente disse ainda que estava pronto para disputar a segunda etapa da votação. "Tudo estava preparado", lembrou, para, em seguida, lamentar a desistência de Abdullah, cuja equipe denunciou ontem mesmo a falta de legitimidade da renovação de seu mandato. O presidente dos EUA, Barack Obama, se declarou satisfeito, porque o resultado final da disputa eleitoral foi determinado em conformidade com a lei.

PAQUISTÃO

Colisão de trens mata 14 pessoas

Islamabad - Um erro do motorista ou uma falha técnica podem ter sido responsáveis por um grave acidente, ontem, no Paquistão. Pelo menos 14 pessoas morreram e outras 36 ficaram feridas ontem na colisão entre dois, um deles de passageiros, no sul do país. O acidente aconteceu na localidade de Landhi, nos arredores de Karachi, capital financeira do Paquistão, quando uma locomotiva de passageiros se chocou violentamente com um comboio de mercadorias supostamente por causa de uma falha técnica.

No entanto, alguns meios de co-

municação paquistaneses disseram que o acidente foi devido à negligência do motorista do trem de passageiros, que não observou um sinal de trânsito. Entre as vítimas há várias mulheres e crianças e os feridos foram transferidos a um hospital próximo. As equipes de emergência trabalharam durante horas para resgatar dezenas de pessoas presas nas ferragens. O primeiro-ministro paquistanês, Yousuf Raza Gillani, enviou suas condolências às famílias das vítimas e ordenou a abertura de uma investigação para esclarecer o ocorrido.



Rehan Khan/EFE

População ajudou a recolher os corpos

EUROPA

Crucifixos em baixa nas escolas

Estrasburgo - O Tribunal Europeu de Direitos Humanos considerou ontem que a obrigatoriedade da exibição de crucifixos nas salas de aula é contrária ao direito dos pais de educar seus filhos conforme suas crenças e ao da liberdade de religião dos alunos. A corte opinou as-

sim em resposta à reivindicação da italiana Soile Lautsi, cujos filhos estudavam em uma escola onde a presença do crucifixo era obrigatória nas salas. A mãe viu que as salas de aula tinham um crucifixo e considerou isso contrário ao princípio de secularidade em que pretendia educar

seus filhos. Diante da resistência da escola e a recusa em agir do Governo, que disse que isso era "natural" por ser um símbolo religioso da única igreja citada na Constituição italiana (Católica), Lautsi chegou a levar o caso ao Tribunal Constitucional da Itália.

PELO MUNDO



ATAQUE

Urso mata militantes

Acabou de forma trágica a tentativa de dois militantes muçulmanos de se esconder em uma montanha na região da Caxemira, administrada pela Índia. Um urso matou os "hóspedes" depois de encontrá-los em sua

toca. Segundo a polícia local, outros dois homens conseguiram fugir depois do ataque, no distrito de Kulgam. Os militantes tinham rifles, mas foram pegos de surpresa. No esconderijo, os policiais encontraram rifles e munição. Biólogos afirmam que o conflito na Caxemira provocou o aumento da população de ursos e leopardos na região, já que após um levante de insurgentes as pessoas foram obrigadas a entregar suas armas à polícia.

IRAQUE

Coalizão para resistência

O ex-dirigente do regime do falecido ditador iraquiano Saddam Hussein, Izzat Ibrahim al-Douri, anunciou, em comunicado divulgado ontem na internet, a formação de uma coalizão in-

surgente para lutar contra as tropas americanas no Iraque. A plataforma, denominada Frente da Guerra Santa, Libertação e Salvação Nacional, é formada por 50 facções armadas. Na nota, cuja autenticidade não pôde ser comprovada, Douri antecipou que, depois da criação desta frente rebelde, será formado um conselho nacional para que forme um Governo provisório, para administrar os assuntos do Iraque.

ASTRONOMIA

Galáxias descobertas

Uma equipe de astrônomos descobriu um "gigantesco e desconhecido" conjunto de galáxias localizado a quase sete bilhões de anos-luz da Terra graças a uma combinação de imagens captadas por observatórios do Chile e do Japão. Segundo o Observatório Europeu Austral (ESO, na sigla em inglês), foi possível identificar dezenas de grupos de galáxias que rodeiam o cúmulo principal, cada uma delas dez vezes mais maciças do que a Via Láctea, onde se encontra nosso

Observatório Europeu Austral/EFE



Astros: a 7 bilhões de anos-luz

planeta, e algumas até mil vezes mais maciças. Os cientistas estimam que a massa do cúmulo corresponde a pelo menos dez mil vezes a massa da Via Láctea.

JUSTIÇA

Polanski recorre

O cineasta franco-polonês Roman Polanski recorreu da decisão do Escritório Federal de Justiça suíço de rejeitar pela segunda vez seu pedido de liberdade condicional. Assim con-

firou ontem o Tribunal Penal Federal, organismo que tem que decidir sobre o recurso do diretor, e que já rejeitou o primeiro recurso contra a primeira recusa. O órgão não informou sobre os detalhes do recurso. O diretor, de 76 anos, está há cinco semanas detido na Suíça devido a um processo judicial que tem pendente nos Estados Unidos por manter relações sexuais com uma menor.



Estudos produzidos por ele exerceram influência decisiva na filosofia, sociologia, história e teoria da literatura

Estruturalismo órfão

Antropólogo Claude Gustave Lévi-Strauss, um dos maiores pensadores do século XX, faleceu aos 100 anos de idade

Paris (EFE) - O antropólogo belga (radicado na França) Claude Lévi-Strauss, um dos intelectuais mais importantes do século XX, famoso antropólogo e pai do enfoque estruturalista das ciências sociais, morreu no sábado aos 100 anos. A informação foi divulgada ontem pela editora Plon. Ela relatou apenas sobre a morte de Lévi-Strauss sem dar mais detalhes sobre as causas ou o lugar onde aconteceu. Lévi-Strauss, que iria completar 101 anos em 28 de novembro, influenciou de maneira decisiva a filosofia, a sociologia, a história e a teoria da literatura. Devido à avançada idade, no ano passado ele não participou pessoalmente dos atos comemorativos de seu centenário. Apesar de tudo, responsáveis do museu Quai

Branly, onde há um auditório com o nome do antropólogo, disseram então que o intelectual se mantinha lúcido e em bom estado de saúde.

Nascido em Bruxelas, em 1908, o autor de "Tristes Trópicos" trabalhou como professor na Universidade de São Paulo e na New School for Social Research de Nova York, antes de

A causa da morte não foi divulgada

ser diretor associado do Museu do Homem de Paris e de lecionar no Collège de France até sua aposentadoria, em 1982. Discípulo intelectual de Émile Durkheim e de Marcel Mauss, e interessado pela obra de Karl Marx, pela psicanálise de Sigmund Freud, pela linguística de Ferdinand de Saussure e Roman Jakobson, pelo formalis-

mo de Vladimir Propp, entre outros, era também um apaixonado pela música, geologia, botânica e astronomia.

As contribuições mais decisivas do trabalho de Lévi-Strauss podem ser resumida em três grandes temas: a teoria da aliança, os processos mentais do conhecimento humano e a estrutura dos mitos. A teoria da aliança defende que o parentesco tem mais a ver com a aliança entre duas famílias por casamento respectivo entre seus membros do que com a ascendência de um antepassado comum. Além disso, para Lévi-Strauss, não existe uma "diferença significativa entre o pensamento primitivo e o civilizado", avaliou o professor de antropologia Rafael Díaz Maderuelo, por ocasião dos 100 anos do intelectual. A mente humana "organiza o conhecimento em pares binários e opostos que se organizam de acordo com a lógica" e "tanto o mito quanto a ciência são estruturados por pares de opostos relacionados logicamente", acrescentou.

Intelectual lecionou em universidade de SP

Paris (EFE) - O antropólogo Claude Gustave Lévi-Strauss é considerado o pai do estruturalismo e um dos grandes pensadores do século XX. Lévi-Strauss nasceu em Bruxelas em 28 de novembro de 1908, dentro de uma família de intelectuais franceses de origem judaica. Estudou direito e se formou em filosofia na Universidade de Sorbonne em 1931. Após uma breve passagem pela docência no ensino secundário, Lévi-Strauss foi nomeado membro de uma missão universitária no Brasil e, de 1935 a 1939, foi professor na Universidade de São Paulo.

Durante este período, organizou e dirigiu várias expedições etnográficas ao Mato Grosso e Amazônia, e estudou também as tribos indígenas do norte e do sul do continente americano. De volta à França, às vésperas da Segunda Guerra Mundial, par-

ticipou dos esforços de guerra de 1939 a 1940, até que abandonou esse país para ir aos Estados Unidos, onde lecionou na New School for Social Research de Nova York, entre 1942 e 1945.

Em 1944, foi chamado à França pelo Ministério de Assuntos Exteriores, mas, no ano seguinte, voltou aos Estados Unidos para ocupar as funções de conselheiro cultural na embaixada francesa em Washington, cargo que abandonou em 1948 para se dedicar ao trabalho científico. Em 1949, foi nomeado subdi-

retor do Museu do Homem e, em 1950, como diretor de estudos na Escola Prática de Altos Estudos. Depois, foi nomeado professor no Collège de France, onde exerceu como catedrático de antropologia social, cátedra que ocupou de 1959 e até aposentadoria, em 1982.



Tristes Trópicos: obra famosa

A reinterpretção da realidade e dos mitos

Lévi-Strauss transformou a etnologia contemporânea e elaborou um método original, reunindo o método estrutural e a contribuição da psicanálise para interpretar os mitos, descobrir os grandes sistemas de pensamento e explicar o funcionamento social. Esse foi o método usado para estudar a organização social dos indígenas no Brasil e do norte e sul da América. Foi vital seu encontro em 1941 com o linguista americano Roman Jakobson, após o que decidiu aplicar o estruturalismo aos fenômenos humanos, começando pelo parentesco.

Autor de vários livros, publicou em 1949 "As Estruturas Elementares do Parentesco" e, de suas expedições pelo Brasil, nasceu em 1955 sua obra "Tristes Trópicos", considerado um texto fundamental da etnologia contemporânea. Em 1958, foi lançado "Antropologia Estrutural"; em 1962, publicou "O Pensamento Selvagem"; em 1964, "O Cru e o Cozido"; e, em 1967, "Do Mel às Cinzas". Também publicou, em 1993, "Olhar, Escutar e Ler".

Ao longo de sua carreira, conseguiu uma grande popularidade, além de contar com o reconhecimento acadêmico. Em 1973, foi eleito membro da Academia Francesa, onde ocupou o assento que antes foi de Henry de Montherlant. Detentor da Grã-Cruz da Legião da Honra desde 1992, era também membro estrangeiro da Academia Nacional de



Placa de honra está em museu francês

Ciências dos Estados Unidos, da Academia Americana e do Instituto de Artes e Letras, também nos Estados Unidos. Era doutor "honoris causa", entre outras, das universidades de Bruxelas, Oxford (Inglaterra), Chicago (Estados Unidos), Stirling (Escócia), Montreal (Canadá), da Universidade Nacional Autónoma do México, da Universidade Laval do Québec, assim como de Yale, Harvard, Johns Hopkins e Columbia, nos Estados Unidos. Em 1966, recebeu a medalha de ouro e o prêmio da Fundação Viking, concedido pelo voto internacional de etnólogos; e, em 1967, conseguiu a medalha de ouro de Centro Nacional de Pesquisa Científica da França. Em 28 de novembro de 2008, por ocasião de seus 100 anos, recebeu a homenagem do mundo da cultura e da ministra da Cultura francesa da época, Christine Albanel, foi inaugurada uma placa em sua honra no museu Quai Branly de Paris.

PARA ANUNCIAR LIGUE: 4009-0200

INFORMÁTICA

EDITOR >> Tiago Barbosa (tiagobarbosa.rn@diariosassociados.com.br) informatica.rn@diariosassociados.com.br

Etiquetas inteligentes

Tecnologia RFID, que rastreia produtos por meio de radiofrequência, começa a avançar no país

Fernando Braga

Você vai ao supermercado, enche o carrinho de produtos para o resto do mês e, em vez de esperar longos minutos na fila do caixa até realizar o pagamento, passa por uma espécie de portal que "lê" tudo que você está levando e lhe informa, em questão de segundos, o preço total das compras. Essa é apenas uma das aplicações possíveis da RFID (identificação por radiofrequência), tecnologia que aos poucos começa a ganhar força no país e abre um leque de possibilidades para as empresas que trabalham nos setores de atacado e varejo.

Criado para uso militar durante a Segunda Guerra Mundial, o sistema foi desenvolvido inicialmente para permitir, por meio de monitoramento das frequências de rádio, a distinção entre aviões inimigos e aliados. Com o passar dos anos, a indústria identificou todo um potencial em volta da tecnologia e de suas possíveis aplicações, para uso civil ou industrial.

Tido como o sucessor dos códigos de barras, a solução permite que objetos possam ser identificados sem intervenção humana, eliminando a necessidade do emparelhamento do item a um leitor, tão comum no atual pa-

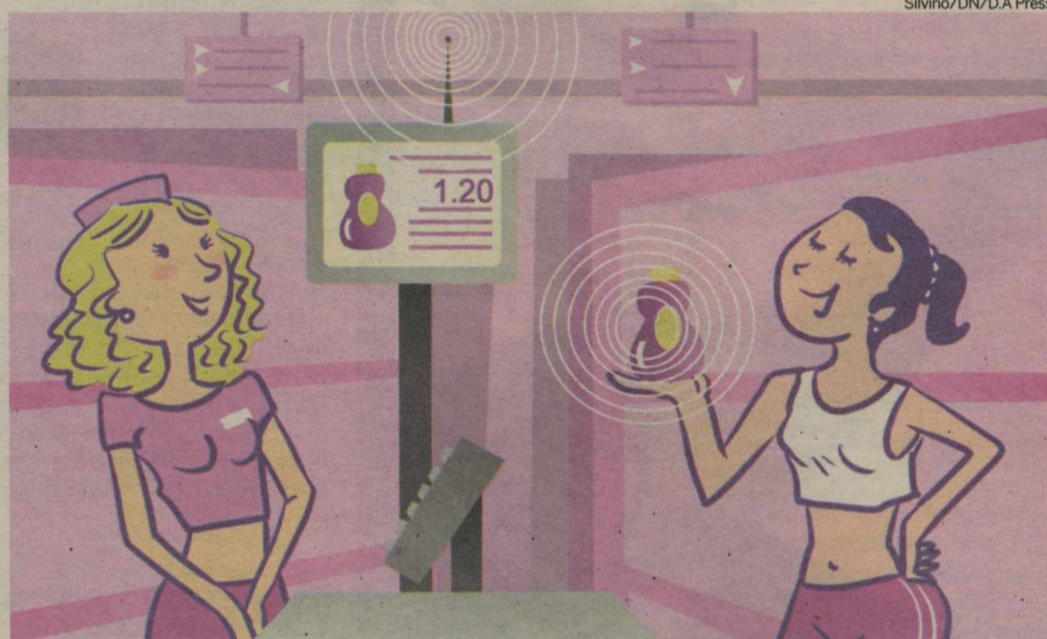

Silvino/DN/D.A Press

drão. Um pequeno chip (conhecido como EPC ou tag, código eletrônico de produto) colado nos produtos funciona como um verdadeiro RG de cada item. Desse modo, várias informações contidas nele podem ser consultadas ou alteradas remotamente, por meio de radiofrequência. Ou seja, uma etiqueta colada numa lata de refrigerante, numa televisão ou num pacote de arroz pode conter dados como preço, componentes, data de fabricação, lote, destino final, ente outros, que podem ser acessados a quilômetros de distância. Para isso, basta que uma pequena antena compatível com o sistema ative o chip, eletronicamente, identificando cada produto.

No mundo dos negócios em grande escala, a tecnologia vêm se mostrando bastante útil para fabricantes que têm que lidar com entregas de volumes expressivos de produtos, melhorando a logística e a gestão de processos. "A principal aplicação da tecnologia ao redor do mundo está voltada para a autenticação de processos na cadeia de suprimentos. Isso possibilita saber de onde veio um produto, quando ele chegou, quando saiu e para onde foi despachado. Com o EPC, passamos a ter um código exclusivo para cada item e não mais um mesmo código de barras para um lote inteiro", explica o assessor de soluções de negócios da GS1 Brasil, Adriano

Bronzatto. Com o passar dos anos, a tecnologia vem se tornando cada vez mais acessível. Há cinco anos, por exemplo, cada chip custava cerca de US\$ 1. Hoje, dependendo da demanda, eles podem sair por US\$ 0,10.

A fabricante HP é uma das empresas que já utilizam a RFID. Em 2004, a companhia começou a analisar no Brasil como a tecnologia poderia melhorar o gerenciamento de sua cadeia de suprimentos. O projeto-piloto foi bem-sucedido e, desde então, a marca etiqueta todos os chassis de impressoras e cartuchos que saem da unidade de Sorocaba (SP), com o propósito de obter informações sobre todo o ciclo de vida dos produtos.

Sistema reduz margem de desperdício

A adoção da tecnologia comprovou a viabilidade de se criar uma identidade para cada produto, que o acompanha desde o momento em que o equipamento é empacotado até quando ele vai para a prateleira do expositor. "O sistema permite ter um ganho em vários momentos da cadeia produtiva. Com a RFID, por exemplo, podemos ter uma redução na margem de perdas, além de conseguir monitorar tudo o que acontece dentro da fábrica", opina o gerente de estratégia e desenvolvimento de operações para o Mercosul da HP,

Marcelo Pandini.

O executivo explica que, a partir do monitoramento remoto dos itens que saem da fábrica, a empresa consegue verificar gargalos até então impossíveis de serem controlados pelo antigo código de barras. "Se deixamos um lote de produtos num local inadequado, por exemplo, podemos ser alertados por meio de um sistema", exemplifica.

A RFID também tem sido utilizada em aplicações para setores como farmacêutico, educacional, de gêneros alimentícios, hospitalar, automobilístico e até de aviação.

No Brasil, o sistema de cobrança de pedágio Sem Parar — que permite o trânsito livre de veículos por pedágios e estacionamentos de shoppings — também utiliza a tecnologia. Assim que o carro passa pela cancela, ele é identificado eletronicamente e, no fim do mês, o proprietário recebe uma conta do que foi utilizado com a tag.

Em 2007, o grupo Pão de Açúcar inaugurou um supermercado em São Paulo trazendo a tecnologia ao alcance real do consumidor. A rede varejista etiquetou todos os vinhos vendidos na adega da loja

com tags que permitem que o caixa leia o preço dos itens a distância, sem que comprador tenha que retirá-los do carrinho. Os chips também contêm dados sobre procedência do vinho, tipo de uva usada, safra, preço, etc. Para visualizar as informações, basta o consumidor aproximar a garrafa de um monitor. "As aplicações oferecidas pelo RFID são infinitas. Todos os setores deverão ser atingidos e, nos próximos anos, vamos ver a tecnologia ser adotada com maior força no país", diz a presidente da Vip Systems, Regiane Relva Romano.

PRECAUÇÃO DE GUERRA

A solução é descendente da tecnologia dos transponders usados pelos ingleses na Segunda Guerra Mundial. Ainda utilizado nos dias de hoje, o transponder funciona recebendo e transmitindo sinais quando uma "pergunta", em forma de pulso eletrônico, é feita. Quando foi utilizado na Segunda Guerra, ele identificava os aviões da Royal Air Force (RAF — Força Aérea Real do Reino Unido). Assim, quando uma aeronave surgia no radar e não "respondia" com seu transponder, ela era identificada como inimiga e abatida.

FERRAMENTA PARA MUDAR PREÇOS

Além das EPCs, o sistema de identificação por meio de radiofrequência traz uma outra possibilidade: a de se comunicar com gôndolas eletrônicas espalhadas por lojas ou supermercados. Sim, no lugar das velhas etiquetas nas prateleiras que indicam o valor dos produtos, a tecnologia aposenta os tradicionais canetões e máquinas marcadores de preços. Um pequeno display de cristal líquido com um chip embarcado substitui os velhos papéis com os preços nas vitrines e traz uma série de benefícios que só o sistema de comunicação por RFID permite. "A grande vantagem das gôndolas eletrônicas é a possibilidade de modificar, em questões de segundos, o preço de vários produtos nas prateleiras", explica o diretor comercial da Unisys, Antônio Braga. "A tecnologia também permite corrigir, rapidamente, os preços errados de um produto. Com certeza, o lojista que tiver essa facilidade vai levar vantagem sobre o concorrente", afirma.

Cada "etiqueta" eletrônica traz diferentes páginas que podem conter informações pré-armazenadas pelo supermercado. Por exemplo, o estabelecimento pode programar para que as etiquetas da prateleira de uma marca de leite condensado mudem de tela a cada 10 segundos, mostrando dados como data de fabricação, características, sugestões receitas, etc. Caso o produto esteja em promoção, as telas também podem começar a piscar para chamar a atenção dos consumidores.

1.1 Nova Pamamirim Apartamento Compra e Venda Nova Pamamirim

2 Quartos TERTULIANO RÉGO - C.1098J. F.3203-2800. Plantaio Sáb/Dom. ótimo apto (CEF), sl 2 amb, 2/4, wc soc, demais depts, gar, lazer. R\$ 80 mil. TR16713.

3 Quartos SÓLIDA IMÓVEIS- C.0316J/S. Plantaio no 3133-4000. 3/4(1ste), sl, coz, wc, gar, sl festa, playground, próx col Salesiano. R\$ 100 mil. SIVA.3053.

SÓLIDA IMÓVEIS- C.0316J/S. Plantaio no 3133-4000. Apto c/3/4, 1 ste, 77m2 útil. semi-novo, sl 2a, coz, wc, var, 2 gar, pisc, churras, ac. carro, imóvel R\$ 165 mil. SIVA-3064.

JM CORRETOR DE IMÓVEIS- C.1959. www.imoveisempre.com.br. F.9966-0834/8828-4614. Vende-se exc apto var, estilizado (sanca) exc localiz, complet (armars fix) ar serv, 2 vag gar, exc acabam, ar lazer, 2 piscinas, são fest, churras, p.ground, port 24 hs, elev, ar, privat 83m2, exc valor condomínio, Valor venda R\$ 168 mil. APV-400(ba)

JM CORRETOR DE IMÓVEIS- C.1959. www.imoveisempre.com.br. F.9966-0834/8828-4614. Vende-se Apartam novo, ótima localiz, andar alto, bela vista, var, incorporada, sl. estar/jantar, coz (ar.serv), 3 sts, gar, 2 elev, ar lazer, compl, port 24 hrs, exc valor cond. APV3117. (cr3).

HENRIQUE VIEIRA- C.2704. 17ª Reg. F.3231-4458/9115-6658. Sun Family, apto, var, sl, wc, 3/4 sl/1 st, coz, 2 gar. R\$ 65 mil + SD.

PRUCURADORIA DE IMÓVEIS - C.998. F.4006-3838. Apto 3/4 (2 sts) p/2 amb, coz, wc, ar serv. R\$ 175 mil, APV989.

PRUCURADORIA DE IMÓVEIS - C.998. F.4006-3838. Plantaio Sáb/Dom. Exc. apto, sl 2 amb/var, 3/4 (1 st), wc soc, d+ depts, gar, lazer. R\$ 95 mil. TR16278.

TERTULIANO RÉGO- C.1098J. F.3203-2800. Plantaio Sáb/Dom. Exc. apto, sl 2 amb/var, 3/4 (1 st), wc soc, d+ depts, gar, lazer. R\$ 95 mil. TR16278.

JM CORRETOR DE IMÓVEIS- C.1959. www.imoveisempre.com.br. F.9966-0834/8828-4614. Vende-se ótimo Flat - todo mobil, c/vista p/mar, ponte nva, ár,nobre, and alto, 1 vg gar, sl, var incorpo, 1 ste(móveis)+ wc (cbsa grant+armars+blindx), 1/4 soc, wc, coz (armars), lo trabahado, 2 s.festas, 2 elev, sl jgos, port 24 hrs. R\$ 185 mil. APV.3102 B.

2 Quartos LC EMP. IMOB - C.1597-J. F.3206-6323/8899-6169/9401-6169. Vdo apt c/ sl p/2 amb, 2/4 s/1 ste, arm crtos, wc soc, coz, desp, ar serv, dep emp, gar 2 vgs, guarita, elev. R\$ 200 mil. LC45.

LÚCIO ABREU - C.051. F: 9982-9399/3222-9922. Linda vista do rio e mar, var, sl p/2 amb, 2 dormit (snd 1 ste) wc soc, coz, ar serv, entrega c/ arms de coz e vc, depositú indiv em cada apto, ar lazer c/ piscina, churras e playground, terço panoram, financ em até 240 meses garant p/ Bradesco.

TERTULIANO RÉGO- C.1098J. F.3203-2800. Plantaio Sáb/Dom. Único em Petrópolis, 2 tipos de planta, 2 (1 suít ou 1 suít) o condomínio será entregue todo equipado. Pagto facilitado. R\$ 175 mil. TR17160.

1.1 Petrópolis 3 Quartos JM CORRETOR DE IMÓVEIS- C.1959. www.imoveisempre.com.br. F.9966-0834/8828-4614. Vende-se Belo Apto, ár,nobre, and médio baixo, bela vista de natal, 3 suíts(Armars+Blindx), SUIT MAST (varand+clos+ Blindx+hidro) - varand Incorporada sala C/Blindx, lav, Escritório, sala 3 ambts ampla(sanca+luminars), cozi.(armars) + Despans, dep, compl, Ar serv, Entrad. serv, 215 m2, são fest, 2 psocins, elevadrs, 2 vgs garag, guarit. 24 hs, APV2029(k).

JM CORRETOR DE IMÓVEIS- C.1959. www.imoveisempre.com.br. F.9966-0834/8828-4614. Vende-se excel apartam, 3 suíts + escrit, requint, confort, and médio, móveis fixos, suít mást(closet+blindx+espelhos), p/3 ambiens(estiliz+sanca+móveis fixos), cpa, coz ampla(cuba granito), dep, ar/serv, 3 vg garag, pisc, p.ground, são festa, 2 elevadrs, port 24hs, 200m2 ar/privat. APV.5030(DN).

JM CORRETOR DE IMÓVEIS- C.1959. www.imoveisempre.com.br. F.9966-0834/8828-4614. Vende-se exc apto var, estilizado (sanca) exc localiz, complet (armars fix) ar serv, 2 vag gar, exc acabam, ar lazer, 2 piscinas, são fest, churras, p.ground, port 24 hs, elev, ar, privat 83m2, exc valor condomínio, Valor venda R\$ 168 mil. APV-400(ba)

JM CORRETOR DE IMÓVEIS- C.1959. www.imoveisempre.com.br. F.9966-0834/8828-4614. Vende-se exc apto var, estilizado (sanca) exc localiz, complet (armars fix) ar serv, 2 vag gar, exc acabam, ar lazer, 2 piscinas, são fest, churras, p.ground, port 24 hs, elev, ar, privat 83m2, exc valor condomínio, Valor venda R\$ 168 mil. APV-400(ba)

JM CORRETOR DE IMÓVEIS- C.1959. www.imoveisempre.com.br. F.9966-0834/8828-4614. Vende-se exc apto var, estilizado (sanca) exc localiz, complet (armars fix) ar serv, 2 vag gar, exc acabam, ar lazer, 2 piscinas, são fest, churras, p.ground, port 24 hs, elev, ar, privat 83m2, exc valor condomínio, Valor venda R\$ 168 mil. APV-400(ba)

JM CORRETOR DE IMÓVEIS- C.1959. www.imoveisempre.com.br. F.9966-0834/8828-4614. Vende-se Apartam novo, ótima localiz, andar alto, bela vista, var, incorporada, sl. estar/jantar, coz (ar.serv), 3 sts, gar, 2 elev, ar lazer, compl, port 24 hrs, exc valor cond. APV3117. (cr3).

LC EMP. IMOB - C.1597-J. F.3206-6323/8899-6169/9401-6169. Vdo apt c/ sl p/3 amb, 3/4 s/3 sts, wc soc, copca/coz/arm, dep emp, 3 vg gar, elev R\$ 570 mil. LC85.

LC EMP. IMOB - C.1597-J. F.3206-6323/8899-6169/9401-6169. Vdo apt c/ sl p/3 amb, 3/4 s/3 sts, wc soc, copca/coz/arm, dep emp, 3 vg gar, elev R\$ 570 mil. LC85.

LC EMP. IMOB - C.1597-J. F.3206-6323/8899-6169/9401-6169. Vdo apt c/ sl p/3 amb, 3/4 s/3 sts, wc soc, copca/coz/arm, dep emp, 3 vg gar, elev R\$ 570 mil. LC85.

HENRIQUE VIEIRA- C.2704. 17ª Reg. F.3231-4458/9115-6658. Sun Family, apto, var, sl, wc, 3/4 sl/1 st, coz, 2 gar. R\$ 65 mil + SD.

TERTULIANO RÉGO- C.1098J. F.3203-2800. Plantaio Sáb/Dom. Exc. local, amplo apto, sl 3 amb/var, lav, escrit, 3 ste, demais dep, 2 gar, lazer. R\$ 480 mil. TR16189.

TERTULIANO RÉGO- C.1098J. F.3203-2800. Plantaio Sáb/Dom. Exc. local, amplo apto, sl 3 amb/var, lav, escrit, 3 ste, demais dep, 2 gar, lazer. R\$ 480 mil. TR16189.

TERTULIANO RÉGO- C.1098J. F.3203-2800. Plantaio Sáb/Dom. Exc. local, amplo apto, sl 3 amb/var, lav, escrit, 3 ste, demais dep, 2 gar, lazer. R\$ 480 mil. TR16189.

JM CORRETOR DE IMÓVEIS- C.1959. www.imoveisempre.com.br. F.9966-0834/8828-4614. Vende-se exc apto var, estilizado (sanca) exc localiz, complet (armars fix) ar serv, 2 vag gar, exc acabam, ar lazer, 2 piscinas, são fest, churras, p.ground, port 24 hs, elev, ar, privat 83m2, exc valor condomínio, Valor venda R\$ 168 mil. APV-400(ba)

JM CORRETOR DE IMÓVEIS- C.1959. www.imoveisempre.com.br. F.9966-0834/8828-4614. Vende-se exc apto var, estilizado (sanca) exc localiz, complet (armars fix) ar serv, 2 vag gar, exc acabam, ar lazer, 2 piscinas, são fest, churras, p.ground, port 24 hs, elev, ar, privat 83m2, exc valor condomínio, Valor venda R\$ 168 mil. APV-400(ba)

JM CORRETOR DE IMÓVEIS- C.1959. www.imoveisempre.com.br. F.9966-0834/8828-4614. Vende-se exc apto var, estilizado (sanca) exc localiz, complet (armars fix) ar serv, 2 vag gar, exc acabam, ar lazer, 2 piscinas, são fest, churras, p.ground, port 24 hs, elev, ar, privat 83m2, exc valor condomínio, Valor venda R\$ 168 mil. APV-400(ba)

HENRIQUE VIEIRA- C.2704. 17ª Reg. F.3231-4458/9115-6658. Pta Negra flat, frente p/mar, mobil, R\$ 100 mil.

JM CORRETOR DE IMÓVEIS- C.1959. www.imoveisempre.com.br. F.9966-0834/8828-4614. Vende-se Apartam novo, ótima localiz, andar alto, bela vista, var, incorporada, sl. estar/jantar, coz (ar.serv), 3 sts, gar, 2 elev, ar lazer, compl, port 24 hrs, exc valor cond. APV3117. (cr3).

JM CORRETOR DE IMÓVEIS- C.1959. www.imoveisempre.com.br. F.9966-0834/8828-4614. Vende-se Apartam novo, ótima localiz, andar alto, bela vista, var, incorporada, sl. estar/jantar, coz (ar.serv), 3 sts, gar, 2 elev, ar lazer, compl, port 24 hrs, exc valor cond. APV3117. (cr3).

1.1 Ponta Negra LC EMP. IMOB - C.1597-J. F.3206-6323/8899-6169/9401-6169. Vdo apt c/ sl p/2 amb, 2/4 s/1 ste, coz, amerc, var, ar/lazer comp R\$ 140 mil. LC109.

TERTULIANO RÉGO- C.1098J. F.3203-2800. Plantaio Sáb/Dom. Exc local, fiat pront p/morar, sl 1/4/arm, wc soc, coz, gar, lazer. R\$ 150 mil. TR15434.

JM CORRETOR DE IMÓVEIS- C.1959. www.imoveisempre.com.br. F.9966-0834/8828-4614. Vende-se Ótimo Apartam, ár,nobre, and médio, 1 ste + 1/4 soc, sl p/2 amb, var, cpa, coz, ar serv, wc soc, 1 vg gar, pisc, elev, churras, port 24 hrs. R\$ 165 mil, e valor cond. R\$ 190,00. APV.4037 (co).

HENRIQUE VIEIRA- C.2704. 17ª Reg. F.3231-4458/9115-6658. Verano, var, sl, wc, 2/4, s/1 st, coz. R\$ 79 mil + sd.

HENRIQUE VIEIRA- C.2704. 17ª Reg. F.3231-4458/9115-6658. Verano, sl, wc, 2/4 s/1 ste, coz, ar/lazer, R\$ 190 mil.

JM CORRETOR DE IMÓVEIS- C.1959. www.imoveisempre.com.br. F.9966-0834/8828-4614. Vende-se Belo Apto, ár,nobre, and médio, 3 sts, entrad.soc, 1 sl p/2 amb, var, cpa, coz, ar serv, wc soc, 1 vg gar, pisc, elev, churras, port 24 hrs. R\$ 165 mil, e valor cond. R\$ 190,00. APV.4037 (co).

JM CORRETOR DE IMÓVEIS- C.1959. www.imoveisempre.com.br. F.9966-0834/8828-4614. Vende-se Belo Apto, ár,nobre, and médio, 3 sts, entrad.soc, 1 sl p/2 amb, var, cpa, coz, ar serv, wc soc, 1 vg gar, pisc, elev, churras, port 24 hrs. R\$ 165 mil, e valor cond. R\$ 190,00. APV.4037 (co).

JM CORRETOR DE IMÓVEIS- C.1959. www.imoveisempre.com.br. F.9966-0834/8828-4614. Vende-se Belo Apto, ár,nobre, and médio, 3 sts, entrad.soc, 1 sl p/2 amb, var, cpa, coz, ar serv, wc soc, 1 vg gar, pisc, elev, churras, port 24 hrs. R\$ 165 mil, e valor cond. R\$ 190,00. APV.4037 (co).

JM CORRETOR DE IMÓVEIS- C.1959. www.imoveisempre.com.br. F.9966-0834/8828-4614. Vende-se Belo Apto, ár,nobre, and médio, 3 sts, entrad.soc, 1 sl p/2 amb, var, cpa, coz, ar serv, wc soc, 1 vg gar, pisc, elev, churras, port 24 hrs. R\$ 165 mil, e valor cond. R\$ 190,00. APV.4037 (co).

JM CORRETOR DE IMÓVEIS- C.1959. www.imoveisempre.com.br. F.9966-0834/8828-4614. Vende-se Belo Apto, ár,nobre, and médio, 3 sts, entrad.soc, 1 sl p/2 amb, var, cpa, coz, ar serv, wc soc, 1 vg gar, pisc, elev, churras, port 24 hrs. R\$ 165 mil, e valor cond. R\$ 190,00. APV.4037 (co).

JM CORRETOR DE IMÓVEIS- C.1959. www.imoveisempre.com.br. F.9966-0834/8828-4614. Vende-se Belo Apto, ár,nobre, and médio, 3 sts, entrad.soc, 1 sl p/2 amb, var, cpa, coz, ar serv, wc soc, 1 vg gar, pisc, elev, churras, port 24 hrs. R\$ 165 mil, e valor cond. R\$ 190,00. APV.4037 (co).

JM CORRETOR DE IMÓVEIS- C.1959. www.imoveisempre.com.br. F.9966-0834/8828-4614. Vende-se Belo Apto, ár,nobre, and médio, 3 sts, entrad.soc, 1 sl p/2 amb, var, cpa, coz, ar serv, wc soc, 1 vg gar, pisc, elev, churras, port 24 hrs. R\$ 165 mil, e valor cond. R\$ 190,00. APV.4037 (co).

JM CORRETOR DE IMÓVEIS- C.1959. www.imoveisempre.com.br. F.9966-0834/8828-4614. Vende-se Belo Apto, ár,nobre, and médio, 3 sts, entrad.soc, 1 sl p/2 amb, var, cpa, coz, ar serv, wc soc, 1 vg gar, pisc, elev, churras, port 24 hrs. R\$ 165 mil, e valor cond. R\$ 190,00. APV.4037 (co).

JM CORRETOR DE IMÓVEIS- C.1959. www.imoveisempre.com.br. F.9966-0834/8828-4614. Vende-se Belo Apto, ár,nobre, and médio, 3 sts, entrad.soc, 1 sl p/2 amb, var, cpa, coz, ar serv, wc soc, 1 vg gar, pisc, elev, churras, port 24 hrs. R\$ 165 mil, e valor cond. R\$ 190,00. APV.4037 (co).

JM CORRETOR DE IMÓVEIS- C.1959. www.imoveisempre.com.br. F.9966-0834/8828-4614. Vende-se Belo Apto, ár,nobre, and médio, 3 sts, entrad.soc, 1 sl p/2 amb, var, cpa, coz, ar serv, wc soc, 1 vg gar, pisc, elev, churras, port 24 hrs. R\$ 165 mil, e valor cond. R\$ 190,00. APV.4037 (co).

JM CORRETOR DE IMÓVEIS- C.1959. www.imoveisempre.com.br. F.9966-0834/8828-4614. Vende-se Belo Apto, ár,nobre, and médio, 3 sts, entrad.soc, 1 sl p/2 amb, var, cpa, coz, ar serv, wc soc, 1 vg gar, pisc, elev, churras, port 24 hrs. R\$ 165 mil, e valor cond. R\$ 190,00. APV.4037 (co).

JM CORRETOR DE IMÓVEIS- C.1959. www.imoveisempre.com.br. F.9966-0834/8828-4614. Vende-se Belo Apto, ár,nobre, and médio, 3 sts, entrad.soc, 1 sl p/2 amb, var, cpa, coz, ar serv, wc soc, 1 vg gar, pisc, elev, churras, port 24 hrs. R\$ 165 mil, e valor cond. R\$ 190,00. APV.4037 (co).

JM CORRETOR DE IMÓVEIS- C.1959. www.imoveisempre.com.br. F.9966-0834/8828-4614. Vende-se Belo Apto, ár,nobre, and médio, 3 sts, entrad.soc, 1 sl p/2 amb, var, cpa, coz, ar serv, wc soc, 1 vg gar, pisc, elev, churras, port 24 hrs. R\$ 165 mil, e valor cond. R\$ 190,00. APV.4037 (co).

JM CORRETOR DE IMÓVEIS- C.1959. www.imoveisempre.com.br. F.9966-0834/8828-4614. Vende-se Belo Apto, ár,nobre, and médio, 3 sts, entrad.soc, 1 sl p/2 amb, var, cpa, coz, ar serv, wc soc, 1 vg gar, pisc, elev, churras, port 24 hrs. R\$ 165 mil, e valor cond. R\$ 190,00. APV.4037 (co).

JM CORRETOR DE IMÓVEIS- C.1959. www.imoveisempre.com.br. F.9966-0834/8828-4614. Vende-se Belo Apto, ár,nobre, and médio, 3 sts, entrad.soc, 1 sl p/2 amb, var, cpa, coz, ar serv, wc soc, 1 vg gar, pisc, elev, churras, port 24 hrs. R\$ 165 mil, e valor cond. R\$ 190,00. APV.4037 (co).

JM CORRETOR DE IMÓVEIS- C.1959. www.imoveisempre.com.br. F.9966-0834/8828-4614. Vende-se Belo Apto, ár,nobre, and médio, 3 sts, entrad.soc, 1 sl p/2 amb, var, cpa, coz, ar serv, wc soc, 1 vg gar, pisc, elev, churras, port 24 hrs. R\$ 165 mil, e valor cond. R\$ 190,00. APV.4037 (co).

JM CORRETOR DE IMÓVEIS- C.1959. www.imoveisempre.com.br. F.9966-0834/8828-4614. Vende-se Belo Apto, ár,nobre, and médio, 3 sts, entrad.soc, 1 sl p/2 amb, var, cpa, coz, ar serv, wc soc, 1 vg gar, pisc, elev, churras, port 24 hrs. R\$ 165 mil, e valor cond. R\$ 190,00. APV.4037 (co).

1.1 Tirol JM CORRETOR DE IMÓVEIS - C.1959. www.imoveisempre.com.br. F.9966-0834/8828-4614. VENDE-SE EXCELENTE APARTAMENTO, NOVO - More na melhor localizaç do tirol, and. méd. baix, bela varanda 3/4 sendo 01 SUIT (Wc+Cuba granito), sl 2 ambiens, wc social, cozinha americana, ar serv, dep completa, entra serviço, 2 vgas garag, exc acabam, ar.lazer:02 piscinas, são fest, churras, port 24hrs, 02 elevadrs, ar, 99 M2 - R\$ 265 mil. Excelente Vngl Condomínio. APV410(npt).

JM CORRETOR DE IMÓVEIS - C.1959. www.imoveisempre.com.br. F.9966-0834/8828-4614. VENDE-SE EXCELENTE APARTAMENTO, NOVO - More na melhor localizaç do tirol, and. méd. baix, bela varanda 3/4 sendo 01 SUIT (Wc+Cuba granito), sl 2 ambiens, wc social, cozinha americana, ar serv, dep completa, entra serviço, 2 vgas garag, exc acabam, ar.lazer:02 piscinas, são fest, churras, port 24hrs, 02 elevadrs, ar, 99 M2 - R\$ 265 mil. Excelente Vngl Condomínio. APV410(npt).

JM CORRETOR DE IMÓVEIS - C.1959. www.imoveisempre.com.br. F.9966-0834/8828-4614. VENDE-SE EXCELENTE APARTAMENTO, NOVO - More na melhor localizaç do tirol, and. méd. baix, bela varanda 3/4 sendo 01 SUIT (Wc+Cuba granito), sl 2 ambiens, wc social, cozinha americana, ar serv, dep completa, entra serviço, 2 vgas garag, exc acabam, ar.lazer:02 piscinas, são fest, churras, port 24hrs, 02 elevadrs, ar, 99 M2 - R\$ 265 mil. Excelente Vngl Condomínio. APV410(npt).

JM CORRETOR DE IMÓVEIS - C.1959. www.imoveisempre.com.br. F.9966-0834/8828-4614. VENDE-SE EXCELENTE APARTAMENTO, NOVO - More na melhor localizaç do tirol, and. méd. baix, bela varanda 3/4 sendo 01 SUIT (Wc+Cuba granito), sl 2 ambiens, wc social, cozinha americana, ar serv, dep completa, entra serviço, 2 vgas garag, exc acabam, ar.lazer:02 piscinas, são fest, churras, port 24hrs, 02 elevadrs, ar, 99 M2 - R\$ 265 mil. Excelente Vngl Condomínio. APV410(npt).

JM CORRETOR DE IMÓVEIS - C.1959. www.imoveisempre.com.br. F.9966-0834/8828-4614. VENDE-SE EXCELENTE APARTAMENTO, NOVO - More na melhor localizaç do tirol, and. méd. baix, bela varanda 3/4 sendo 01 SUIT (Wc+Cuba granito), sl 2 ambiens, wc social, cozinha americana, ar serv, dep completa, entra serviço, 2 vgas garag, exc acabam, ar.lazer:02 piscinas, são fest, churras, port 24hrs, 02 elevadrs, ar, 99 M2 - R\$ 265 mil. Excelente Vngl Condomínio. APV410(npt).

JM CORRETOR DE IMÓVEIS - C.1959. www.imoveisempre.com.br. F.9966-0834/8828-4614. VENDE-SE EXCELENTE APARTAMENTO, NOVO - More na melhor localizaç do tirol, and. méd. baix, bela varanda 3/4 sendo 01 SUIT (Wc+Cuba granito), sl 2 ambiens, wc social, cozinha americana, ar serv, dep completa, entra serviço, 2 vgas garag, exc acabam, ar.lazer:02 piscinas, são fest, churras, port 24hrs, 02 elevadrs, ar, 99 M2 - R\$ 265 mil. Excelente Vngl Condomínio. APV410(npt).

JM CORRETOR DE IMÓVEIS - C.1959. www.imoveisempre.com.br. F.9966-0834/8828-4614. VENDE-SE EXCELENTE APARTAMENTO, NOVO - More na melhor localizaç do tirol, and. méd. baix, bela varanda 3/4 sendo 01 SUIT (Wc+Cuba granito), sl 2 ambiens, wc social, cozinha americana, ar serv, dep completa, entra serviço, 2 vgas garag, exc acabam, ar.lazer:02 piscinas, são fest, churras, port 24hrs, 02 elevadrs, ar, 99 M2 - R\$ 265 mil. Excelente Vngl Condomínio. APV410(npt).

JM CORRETOR DE IMÓVEIS - C.1959. www.imoveisempre.com.br. F.9966-0834/8828-4614. VENDE-SE EXCELENTE APARTAMENTO, NOVO - More na melhor localizaç do tirol, and. méd. baix, bela varanda 3/4 sendo 01 SUIT (Wc+Cuba granito), sl 2 ambiens, wc social, cozinha americana, ar serv, dep completa, entra serviço, 2 vgas garag, exc acabam, ar.lazer:02 piscinas, são fest, churras, port 24hrs, 02 elevadrs, ar, 99 M2 - R\$ 265 mil. Excelente Vngl Condomínio. APV410(npt).

JM CORRETOR DE IMÓVEIS - C.1959. www.imoveisempre.com.br. F.9966-0834/8828-4614. VENDE-SE EXCELENTE APARTAMENTO, NOVO - More na melhor localizaç do tirol, and. méd. baix, bela varanda 3/4 sendo 01 SUIT (Wc+Cuba granito), sl 2 ambiens, wc social, cozinha americana, ar serv, dep completa, entra serviço, 2 vgas garag, exc acabam, ar.lazer:02 piscinas, são fest, churras, port 24hrs, 02 elevadrs, ar, 99 M2 - R\$ 265 mil. Excelente Vngl Condomínio. APV410(npt).

JM CORRETOR DE IMÓVEIS - C.1959. www.imoveisempre.com.br. F.9966-0834/8828-4614. VENDE-SE EXCELENTE APARTAMENTO, NOVO - More na melhor localizaç do tirol, and. méd. baix, bela varanda 3/4 sendo 01 SUIT (Wc+Cuba granito), sl 2 ambiens, wc social, cozinha americana, ar serv, dep completa, entra serviço, 2 vgas garag, exc acabam, ar.lazer:02 piscinas, são fest, churras, port 24hrs, 02 elevadrs, ar, 99 M2 - R\$ 265 mil. Excelente Vngl Condomínio. APV410(npt).

JM CORRETOR DE IMÓVEIS - C.1959. www.imoveisempre.com.br. F.9966-0834/8828-4614. VENDE-SE EXCELENTE APARTAMENTO, NOVO - More na melhor localizaç do tirol, and. méd. baix, bela varanda 3/4 sendo 01 SUIT (Wc+Cuba granito), sl 2 ambiens, wc social, cozinha americana, ar serv, dep completa, entra serviço, 2 vgas garag, exc acabam, ar.lazer:02 piscinas, são fest, churras, port 24hrs, 02 elevadrs, ar, 99 M2 - R\$ 265 mil. Excelente Vngl Condomínio. APV410(npt).

JM CORRETOR DE IMÓVEIS - C.1959. www.imoveisempre.com.br. F.9966-0834/8828-4614. VENDE-SE EXCELENTE APARTAMENTO, NOVO - More na melhor localizaç do tirol, and. méd. baix, bela varanda 3/4 sendo 01 SUIT (Wc+Cuba granito), sl 2 ambiens, wc social, cozinha americana, ar serv, dep completa, entra serviço, 2 vgas garag, exc acabam, ar.lazer:02 piscinas, são fest, churras, port 24hrs, 02 elevadrs, ar, 99 M2 - R\$ 265 mil. Excelente Vngl Condomínio. APV410(npt).

JM CORRETOR DE IMÓVEIS - C.1959. www.imoveisempre.com.br. F.9966-0834/8828-4614. VENDE-SE EXCELENTE APARTAMENTO, NOVO - More na melhor localizaç do tirol, and. méd. baix, bela varanda 3/4 sendo 01 SUIT (Wc+Cuba granito), sl 2 ambiens, wc social, cozinha americana, ar serv, dep completa, entra serviço, 2 vgas garag, exc acabam, ar.lazer:02 piscinas, são fest, churras, port 24hrs, 02 elevadrs, ar, 99 M2 - R\$ 265 mil. Excelente Vngl Condomínio. APV410(npt).

JM CORRETOR DE IMÓVEIS - C.1959. www.imoveisempre.com.br. F.9966-0834/8828-4614. VENDE-SE EXCELENTE APARTAMENTO, NOVO - More na melhor localizaç do tirol, and. méd. baix, bela varanda 3/4 sendo 01 SUIT (Wc+Cuba granito), sl 2 ambiens, wc social, cozinha americana, ar serv, dep completa, entra serviço, 2 vgas garag, exc acabam, ar.lazer:02 piscinas, são fest, churras, port 24hrs, 02 elevadrs, ar, 99 M2 - R\$ 265 mil. Excelente Vngl Condomínio. APV410(npt).

JM CORRETOR DE IMÓVEIS - C.1959. www.imoveisempre.com.br. F.9966-0834/8828-4614. VENDE-SE EXCELENTE APARTAMENTO, NOVO - More na melhor localizaç do tirol, and. méd. baix, bela varanda 3/4 sendo 01 SUIT (Wc+Cuba granito), sl 2 ambiens, wc social, cozinha americana, ar serv, dep completa, entra serviço, 2 vgas garag, exc acabam, ar.lazer:02 piscinas, são fest, churras, port 24hrs, 02 elevadrs, ar, 99 M2 - R\$ 265 mil. Excelente Vngl Condomínio. APV410(npt).

JM CORRETOR DE IMÓVEIS - C.1959. www.imoveisempre.com.br. F.9966-0834/8828-4614. VENDE-SE EXCELENTE APARTAMENTO, NOVO - More na melhor localizaç do tirol, and. méd. baix, bela varanda 3/4 sendo 01 SUIT (Wc+Cuba granito), sl 2 ambiens, wc social, cozinha americana, ar serv, dep completa, entra serviço, 2 vgas garag, exc acabam, ar.lazer:02 piscinas, são fest, churras, port 24hrs, 02 elevadrs, ar, 99 M2 - R\$ 265 mil. Excelente Vngl Condomínio. APV410(npt).

JM CORRETOR DE IMÓVEIS - C.1959. www.imoveisempre.com.br. F.9966-0834/8828-4614. VENDE-SE EXCELENTE APARTAMENTO, NOVO - More na melhor localizaç do tirol, and. méd. baix, bela varanda 3/4 sendo 01 SUIT (Wc+Cuba granito), sl 2 ambiens, wc social, cozinha americana, ar serv, dep completa, entra serviço, 2 vgas garag, exc acabam, ar.lazer:02 piscinas, são fest, churras, port 24hrs, 02 elevadrs, ar, 99 M2 - R\$ 265 mil. Excelente Vngl Condomínio. APV410(npt).

JM CORRETOR DE IMÓVEIS - C.1959. www.imoveisempre.com.br. F.9966-0834/8828-4614. VENDE-SE EXCELENTE APARTAMENTO, NOVO - More na melhor localizaç do tirol, and. méd. baix, bela varanda 3/4 sendo 01 SUIT (Wc+Cuba granito), sl 2 ambiens, wc social, cozinha americana, ar serv, dep completa, entra serviço, 2 vgas garag, exc acabam, ar.lazer:02 piscinas, são fest, churras, port 24hrs, 02 elevadrs, ar, 99 M2 - R\$ 265 mil. Excelente Vngl Condomínio. APV410(npt).

JM CORRETOR DE IMÓVEIS - C.1959. www.imoveisempre.com.br. F.9966-0834/8828-4614. VENDE-SE EXCELENTE APARTAMENTO, NOVO - More na melhor localizaç do tirol, and. méd. baix, bela varanda

1.2 Zona Sul

Zona Sul

2 Quartos

TEC IMOBILIÁRIA - C.1718
F.3221-2222/9981-0538. Resid
Monterrey, 2/4 (1 ste), sf, wc,
gar, guarita. R\$ 400,00 + cond-sem
IPTU.

1.3 Casa Compra e Venda

Alecrim

3 Quartos

SÓLIDA IMÓVEIS - C.0316/J.S.
Plantão no 3133-4000. Natal e
Grande Natal, Faça seu cadastro
urgente para comprar casas popu-
lar ou não de 2 e 3 quartos, fi-
nanc 100% CEF em vários locais
de Natal ou Grande Natal.
SIVC1000. ou
dinizsolda@gmail.com

TERTULIANO RÉGO - C.1098J.
F.3203-2800. Plantão Sáb/Dom.
Ótimo local, terraço, sl 2 amb, es-
crit, 3/4 (1 ste), wc soc, d+ de-
ps, gar, ldo somb. R\$ 160 mil. TR
16684.

+ de 3 Quartos

TERTULIANO RÉGO - C.1098J.
F.3203-2800. Plantão Sáb/Dom.
Casa ótima para comer, 2 sls,
4/4, 3 wcs soc, demais de-
ps, ldo sombra. R\$ 220 mil. TR16617.

Alvorada

3 Quartos

VENDO CS-3/4 01 C/Guarda roupa
embutido, c/ var, área de serv,
quintal. Escrit pública, IPTU em
dias. F.3211-5831/8801-4821.

Barro Vermelho

+ de 3 Quartos

TERTULIANO RÉGO - C.1098J.
F.3203-2800. Plantão Sáb/Dom.
av princ, 2 pav, ótm loc, terraço,
3 sl, lav, escrit, 4/4 (1 ste) wc soc,
demais dep, gar R\$ 230 mil.
TR15666.

Candelária

3 Quartos

LC EMP. IMOB - C.1597-J.
F.3206-6323/9401-2755/8899-
6169. C/3 sls p/2amb, 3/4 s/1 ste,
wc soc, copa/coz, desp, dep de
empregada. 3 vga gar, jdím, qtal,
R\$ 250 mil. LC94.

+ de 3 Quartos

LC EMP. IMOB - C.1597-J.
F.3206-6323/9401-2755/8899-
6169. Bela csa c/3sl p/2amb, 5
sls, copa/coz, closet, wc soc,
desp, ar serv, depend compl, jdím,
gar, cond fechad. R\$ 1.300.000,00
LC127.

HENRIQUE VIEIRA - C.2704. 17^a
Reg. F.3231-4458/9115-6658.
Green Village, duplex, 4 sts, R\$ 2
milhões.
www.henriquevieira2704.com.brTERTULIANO RÉGO - C.1098J.
F.3203-2800. Plantão Sáb/Dom.
Exc.casa, boa localiz, esq, 2 pav,
terraço, sl 2 amb, 4/4 (2 sts/
2semi-ste), wc soc, demais dep, 3
gar, ldo sombra. R\$ 600 mil.
TR17266.TERTULIANO RÉGO - C.1098J.
F.3203-2800. Plantão Sáb/Dom.
Alto da Candelária, exc casa, ter-
raço, 2 sls, lav, esq, 4/4(arm, 2
sts), demais de-
ps, 6 gar. R\$ 400
mil. TR13602.

Capim Macio

3 Quartos

LC EMP. IMOB - C.1597-J.
F.3206-6323/9401-2755/8899-
6169. Casa c/3 sls, 3/4, wc soc,
esc, copa/coz, dep emp, desp,
emp, ar serv, qto despejo. R\$ 300
mil. LC30.

LC EMP. IMOB - C.1597-J.
F.3206-6323/9401-2755/8899-
6169. Casa c/3 sls, closet, wc
soc, gar, 2 carros, esc, dep emp,
R\$ 320 mil. LC43.

1.3 Capim Macio

LC EMP. IMOB - C.1597-J.
F.3206-6323/9401-2755/8899-
6169. Casa c/ sl p/2 amb, 3 ste,
coz, wc soc, ar serv, dep emp, gar
5 aut, jard, qtal, etc R\$ 350 mil.
LC42.

HENRIQUE VIEIRA - C.2704. 17^a
Reg. F.3231-4458/9115-6658. Ci-
dade Jardim, gar, sl, escr, wc, 3
st, coz, ar serv, dep emp, R\$ 350
mil.
www.henriquevieira2704.com.br

PROCURADORIA DE IMÓVEIS -
C.998. F.4006-3838. Cs 3 sts c/
closet, sl amp, jd, estrut p/bar,
bem loc. 380 mil. Plant: 2^a a 6^a até
19hs. Sáb/Dom até 13hs. CV613.PROCURADORIA DE IMÓVEIS -
C.998. F.4006-3838. Cs c/3 sts,
sl, coz, ar serv, dep emp, desp.
R\$ 550 mil. CV719.

PROCURADORIA DE IMÓVEIS -
C.998. F.4006-3838. Duplex co-
mercial c/ 3/4, 2 sls, wc soc, coz,
ar serv. R\$ 150 mil. CV716.

TERTULIANO RÉGO - C.1098J.
F.3203-2800. Plantão Sáb/Dom.
Confort Resid, exc local, terraço,
3 sls, escrit, 3 sts, wc soc, demais
de-
ps, 4 gar, pisc, churrasq, wc
apoio. R\$ 600 mil. TR15994.

TERTULIANO RÉGO - C.1098J.
F.3203-2800. Plantão Sáb/Dom.
Exc local, 2 pav, terraço, sl 2 amb,
lav, 3/4 (1 ste) demais dep, 2 gar,
R\$ 250 mil. TR16749.

+ de 3 Quartos

PROCURADORIA DE IMÓVEIS -
C.998. F.4006-3838. Plantão
sáb/dom. Csa c/4 ste, sl p/2 amb,
coz, ar serv, dep emp R\$ 700 mil.
CV722.

PROCURADORIA DE IMÓVEIS -
C.998. F.4006-3838. Plantão
sáb/dom. Csa c/4 ste, sl p/2 amb,
coz, ar serv, dep emp R\$ 700 mil.
CV722.

Cidade Alta

PROCURADORIA DE IMÓVEIS -
C.998. F.4006-3838. Plantão
sáb/dom. Csa c/2 pav c/3 wcs
soc, coz, dep, excel p/comerc.
R\$ 210 mil. CV717.PROCURADORIA DE IMÓVEIS -
C.998. F.4006-3838. Plantão
sáb/dom. Casa c/60m2 área priv.
R\$ 100 mil. CV712.

Cidade Jardim

3 Quartos

LC EMP. IMOB - C.1597-J.
F.3206-6323/9401-2755/8899-
6169. C/3 sls, 3 ste closets, arms,
copa/coz, c/arms, desp, ar serv,
dep compl, jardim, qtal, pisc, gar 2
autos R\$ 680 mil. LC97.

PROCURADORIA DE IMÓVEIS -
C.998. F.4006-3838. Plantão
sáb/dom. Exc Csa c/ 3 sts, 3 slas,
coz, dep emp, ar serv. R\$ 660 mil.
CV657.TERTULIANO RÉGO - C.1098J.
F.3203-2800. Plantão Sáb/Dom.
Exc. local, recuada, terr, sl 2 amb,
lav, escrit, 3/4 (1 ste), d+ de-
ps, 3 gar. R\$ 520 mil. TR 16750.

Cidade Satélite

2 Quartos

LC EMP. IMOB - C.1597-J.
F.3206-6323/9401-2755/8899-
6169. C/3 sls, 3 ste closets, arms,
copa/coz, c/arms, desp, ar serv,
dep compl, jardim, qtal, pisc, gar 2
autos R\$ 680 mil. LC97.

PROCURADORIA DE IMÓVEIS -
C.998. F.4006-3838. Plantão
sáb/dom. Exc Csa c/ 3 sts, 3 slas,
coz, dep emp, ar serv. R\$ 660 mil.
CV657.TERTULIANO RÉGO - C.1098J.
F.3203-2800. Plantão Sáb/Dom.
Exc. local, recuada, terr, sl 2 amb,
lav, escrit, 3/4 (1 ste), d+ de-
ps, 3 gar. R\$ 520 mil. TR 16750.

Cidade Satélite

2 Quartos

LC EMP. IMOB - C.1597-J.
F.3206-6323/9401-2755/8899-
6169. C/3 sls, 3 ste closets, arms,
copa/coz, c/arms, desp, ar serv,
dep compl, jardim, qtal, pisc, gar 2
autos R\$ 680 mil. LC97.

PROCURADORIA DE IMÓVEIS -
C.998. F.4006-3838. Plantão
sáb/dom. Exc Csa c/ 3 sts, 3 slas,
coz, dep emp, ar serv. R\$ 660 mil.
CV657.TERTULIANO RÉGO - C.1098J.
F.3203-2800. Plantão Sáb/Dom.
Exc. local, recuada, terr, sl 2 amb,
lav, escrit, 3/4 (1 ste), d+ de-
ps, 3 gar. R\$ 520 mil. TR 16750.

Cidade Satélite

2 Quartos

LC EMP. IMOB - C.1597-J.
F.3206-6323/9401-2755/8899-
6169. C/3 sls, 3 ste closets, arms,
copa/coz, c/arms, desp, ar serv,
dep compl, jardim, qtal, pisc, gar 2
autos R\$ 680 mil. LC97.

PROCURADORIA DE IMÓVEIS -
C.998. F.4006-3838. Plantão
sáb/dom. Exc Csa c/ 3 sts, 3 slas,
coz, dep emp, ar serv. R\$ 660 mil.
CV657.TERTULIANO RÉGO - C.1098J.
F.3203-2800. Plantão Sáb/Dom.
Exc. local, recuada, terr, sl 2 amb,
lav, escrit, 3/4 (1 ste), d+ de-
ps, 3 gar. R\$ 520 mil. TR 16750.

Cidade Satélite

2 Quartos

LC EMP. IMOB - C.1597-J.
F.3206-6323/9401-2755/8899-
6169. C/3 sls, 3 ste closets, arms,
copa/coz, c/arms, desp, ar serv,
dep compl, jardim, qtal, pisc, gar 2
autos R\$ 680 mil. LC97.

PROCURADORIA DE IMÓVEIS -
C.998. F.4006-3838. Plantão
sáb/dom. Exc Csa c/ 3 sts, 3 slas,
coz, dep emp, ar serv. R\$ 660 mil.
CV657.TERTULIANO RÉGO - C.1098J.
F.3203-2800. Plantão Sáb/Dom.
Exc. local, recuada, terr, sl 2 amb,
lav, escrit, 3/4 (1 ste), d+ de-
ps, 3 gar. R\$ 520 mil. TR 16750.

Cidade Satélite

2 Quartos

LC EMP. IMOB - C.1597-J.
F.3206-6323/9401-2755/8899-
6169. C/3 sls, 3 ste closets, arms,
copa/coz, c/arms, desp, ar serv,
dep compl, jardim, qtal, pisc, gar 2
autos R\$ 680 mil. LC97.

PROCURADORIA DE IMÓVEIS -
C.998. F.4006-3838. Plantão
sáb/dom. Exc Csa c/ 3 sts, 3 slas,
coz, dep emp, ar serv. R\$ 660 mil.
CV657.TERTULIANO RÉGO - C.1098J.
F.3203-2800. Plantão Sáb/Dom.
Exc. local, recuada, terr, sl 2 amb,
lav, escrit, 3/4 (1 ste), d+ de-
ps, 3 gar. R\$ 520 mil. TR 16750.

1.3 Cidade Verde

Cidade Verde

2 Quartos

LC EMP. IMOB - C.1597-J.
F.3206-6323/9401-2755/8899-
6169. Pechincha, Vdo csa c/ sl p/
2 amb, 2/4, wc soc, copa/coz, ar,
2 gar, ar serv, recuada, isolada,
qta, AC Financ p/ CEF, R\$ 130
mil, LC20.

SÓLIDA IMÓVEIS - C.0316/J.S.
Plantão no 3133-4000. 3/4 Du-
plex, (1 st c/ var) c/ closet, 2 slas,
wc, coz, D.C.E, pisc, churrasq, jd,
3 vags. 195,50m2, a constr, terr
250m2. R\$ 240 mil. SIVC 2019.SÓLIDA IMÓVEIS - C.0316/J.S.
Plantão no 3133-4000. Csa c/3
ste, sl, coz, 4 wc (box em vidro)
188m2 ar constr, var, grad, cerca
elet, terr 250m2, 2 vags, ac. carro.
R\$ 350 mil. SIVC 3077.HENRIQUE VIEIRA - C.2704. 17^a
Reg. F.3231-4458/9115-6658. Cs,
wc, sl, 3/4, 1 st, coz, desp, ar/serv,
depend. R\$ 200 mil. CEF.PROCURADORIA DE IMÓVEIS -
C.998. F.4006-3838. Plantão
sáb/dom. Cs c/3/4, 1 ste, sl, coz,
ar serv, desp. R\$ 180 mil. CA.677.TERTULIANO RÉGO - C.1098J.
F.3203-2800. Plantão Sáb/Dom.
Ótm loc, 130m2 const, 2 sls, es-
tar/jantar, 3/4 (1 ste) wc soc, ldo
somb R\$ 170 mil. TR17074.TERTULIANO RÉGO - C.1098J.
F.3203-2800. Plantão Sáb/Dom.
Ótm loc, 130m2 const, 2 sls, es-
tar/jantar, 3/4 (1 ste) wc soc, ldo
somb R\$ 170 mil. TR17074.TERTULIANO RÉGO - C.1098J.
F.3203-2800. Plantão Sáb/Dom.
Ótm loc, 130m2 const, 2 sls, es-
tar/jantar, 3/4 (1 ste) wc soc, ldo
somb R\$ 170 mil. TR17074.TERTULIANO RÉGO - C.1098J.
F.3203-2800. Plantão Sáb/Dom.
Ótm loc, 130m2 const, 2 sls, es-
tar/jantar, 3/4 (1 ste) wc soc, ldo
somb R\$ 170 mil. TR17074.TERTULIANO RÉGO - C.1098J.
F.3203-2800. Plantão Sáb/Dom.
Ótm loc, 130m2 const, 2 sls, es-
tar/jantar, 3/4 (1 ste) wc soc, ldo
somb R\$ 170 mil. TR17074.TERTULIANO RÉGO - C.1098J.
F.3203-2800. Plantão Sáb/Dom.
Ótm loc, 130m2 const, 2 sls, es-
tar/jantar, 3/4 (1 ste) wc soc, ldo
somb R\$ 170 mil. TR17074.TERTULIANO RÉGO - C.1098J.
F.3203-2800. Plantão Sáb/Dom.
Ótm loc, 130m2 const, 2 sls, es-
tar/jantar, 3/4 (1 ste) wc soc, ldo
somb R\$ 170 mil. TR17074.TERTULIANO RÉGO - C.1098J.
F.3203-2800. Plantão Sáb/Dom.
Ótm loc, 130m2 const, 2 sls, es-
tar/jantar, 3/4 (1 ste) wc soc, ldo
somb R\$ 170 mil. TR17074.TERTULIANO RÉGO - C.1098J.
F.3203-2800. Plantão Sáb/Dom.
Ótm loc, 130m2 const, 2 sls, es-
tar/jantar, 3/4 (1 ste) wc soc, ldo
somb R\$ 170 mil. TR17074.TERTULIANO RÉGO - C.1098J.
F.3203-2800. Plantão Sáb/Dom.
Ótm loc, 130m2 const, 2 sls, es-
tar/jantar, 3/4 (1 ste) wc soc, ldo
somb R\$ 170 mil. TR17074.TERTULIANO RÉGO - C.1098J.
F.3203-2800. Plantão Sáb/Dom.
Ótm loc, 130m2 const, 2 sls, es-
tar/jantar, 3/4 (1 ste) wc soc, ldo
somb R\$ 170 mil. TR17074.TERTULIANO RÉGO - C.1098J.
F.3203-2800. Plantão Sáb/Dom.
Ótm loc, 130m2 const, 2 sls, es-
tar/jantar, 3/4 (1 ste) wc soc, ldo
somb R\$ 170 mil. TR17074.TERTULIANO RÉGO - C.1098J.
F.3203-2800. Plantão Sáb/Dom.
Ótm loc, 130m2 const, 2 sls, es-
tar/jantar, 3/4 (1 ste) wc soc, ldo
somb R\$ 170 mil. TR17074.TERTULIANO RÉGO - C.1098J.
F.3203-2800. Plantão Sáb/Dom.
Ótm loc, 130m2 const, 2 sls, es-
tar/jantar, 3/4 (1 ste) wc soc, ldo
somb R\$ 170 mil. TR17074.TERTULIANO RÉGO - C.1098J.
F.3203-2800. Plantão Sáb/Dom.
Ótm loc, 130m2 const, 2 sls, es-
tar/jantar, 3/4 (1 ste) wc soc, ldo
somb R\$ 170 mil. TR17074.TERTULIANO RÉGO - C.1098J.
F.3203-2800. Plantão Sáb/Dom.
Ótm loc, 130m2 const, 2 sls, es-
tar/jantar, 3/4 (1 ste) wc soc, ldo
somb R\$ 170 mil. TR17074.TERTULIANO RÉGO - C.1098J.
F.3203-2800. Plantão Sáb/Dom.
Ótm loc, 130m2 const, 2 sls, es-
tar/jantar, 3/4 (1 ste) wc soc, ldo
somb R\$ 170 mil. TR17074.TERTULIANO RÉGO - C.1098J.
F.3203-2800. Plantão Sáb/Dom.
Ótm loc, 130m2 const, 2 sls, es-
tar/jantar, 3/4 (1 ste) wc soc, ldo
somb R\$ 170 mil. TR17074.TERTULIANO RÉGO - C.1098J.
F.3203-2800. Plantão Sáb/Dom.
Ótm loc, 130m2 const, 2 sls, es-
tar/jantar, 3/4 (1 ste) wc soc, ldo
somb R\$ 170 mil. TR17074.TERTULIANO RÉGO - C.1098J.
F.3203-2800. Plantão Sáb/Dom.
Ótm loc, 130m2 const, 2 sls, es-
tar/jantar, 3/4 (1 ste) wc soc, ldo
somb R\$ 170 mil. TR17074.TERTULIANO RÉGO - C.1098J.
F.3203-2800. Plantão Sáb/Dom.
Ótm loc, 130m2 const, 2 sls, es-
tar/jantar, 3/4 (1 ste) wc soc, ldo
somb R\$ 170 mil. TR17074.TERTULIANO RÉGO - C.1098J.
F.3203-2800. Plantão Sáb/Dom.
Ótm loc, 130m2 const, 2 sls, es-
tar/jantar, 3/4 (1 ste) wc soc, ldo
somb R\$ 170 mil. TR17074.TERTULIANO RÉGO - C.1098J.
F.3203-2800. Plantão Sáb/Dom.
Ótm loc, 130m2 const, 2 sls, es-
tar/jantar, 3/4 (1 ste) wc soc, ldo
somb R\$ 170 mil. TR17074.TERTULIANO RÉGO - C.1098J.
F.3203-2800. Plantão Sáb/Dom.
Ótm loc, 130m2 const, 2 sls, es-
tar/jantar, 3/4 (1 ste) wc soc, ldo
somb R\$ 170 mil. TR17074.TERTULIANO RÉGO - C.1098J.
F.3203-2800. Plantão Sáb/Dom.
Ótm loc, 130m2 const, 2 sls, es-
tar/jantar, 3/4 (1 ste) wc soc, ldo
somb R\$ 170 mil. TR17074.TERTULIANO RÉGO - C.1098J.
F.3203-2800. Plantão Sáb/Dom.
Ótm loc, 130m2 const, 2 sls, es-
tar/jantar, 3/4 (1 ste) wc soc, ldo
somb R\$ 170 mil. TR17074.TERTULIANO RÉGO - C.1098J.
F.3203-2800. Plantão Sáb/Dom.
Ótm loc, 130m2 const, 2 sls, es-
tar/jantar, 3/4 (1 ste) wc soc, ldo
somb R\$ 170 mil. TR17074.TERTULIANO RÉGO - C.1098J.
F.3203-2800. Plantão Sáb/Dom.
Ótm loc, 130m2 const, 2 sls, es-
tar/jantar, 3/4 (1 ste) wc soc, ldo
somb R\$ 170 mil. TR17074.TERTULIANO RÉGO - C.1098J.
F.3203-2800. Plantão Sáb/Dom.
Ótm loc, 130m2 const, 2 sls, es-
tar/jantar, 3/4 (1 ste) wc soc, ldo
somb R\$ 170 mil. TR17074.TERTULIANO RÉGO - C.1098J.
F.3203-2800. Plantão Sáb/Dom.
Ótm loc, 130m2 const, 2 sls, es-
tar/jantar, 3/4 (1 ste) wc soc, ldo
somb R\$ 170 mil. TR17074.TERTULIANO RÉGO - C.1098J.
F.3203-2800. Plantão Sáb/Dom.
Ótm loc, 130m2 const, 2 sls, es-
tar/jantar, 3/4 (1 ste) wc soc, ldo
somb R\$ 170 mil. TR17074.TERTULIANO RÉGO - C.1098J.
F.3203-2800. Plantão Sáb/Dom.
Ótm loc, 130m2 const, 2 sls, es-
tar/jantar, 3/4 (1 ste) wc soc, ldo
somb R\$ 170 mil. TR17074.TERTULIANO RÉGO - C.1098J.
F.3203-2800. Plantão Sáb/Dom.
Ótm loc, 130m2 const, 2 sls, es-
tar/jantar, 3/4 (1 ste) wc soc, ldo
somb R\$ 170 mil. TR17074.TERTULIANO RÉGO - C.1098J.
F.3203-2800. Plantão Sáb/Dom.
Ótm loc, 130m2 const, 2 sls, es-
tar/jantar, 3/4 (1 ste) wc soc, ldo
somb R\$ 170 mil. TR17074.TERTULIANO RÉGO - C.1098J.
F.3203-2800. Plantão Sáb/Dom.
Ótm loc, 130m2 const, 2 sls, es-
tar/jantar, 3/4 (1 ste) wc soc, ldo
somb R\$ 170 mil. TR17074.TERTULIANO RÉGO - C.1098J.
F.3203-2800. Plantão Sáb/Dom.
Ótm loc, 130m2 const, 2 sls, es-
tar/jantar, 3/4 (1 ste) wc soc, ldo
somb R\$ 170 mil. TR17074.TERTULIANO RÉGO - C.1098J.
F.3203-2800. Plantão Sáb/Dom.
Ótm loc, 130m2 const, 2 sls, es-
tar/jantar, 3/4 (1 ste) wc soc, ldo
somb R\$ 170 mil. TR17074.TERTULIANO RÉGO - C.1098J.
F.3203-2800. Plantão Sáb/Dom.
Ótm loc, 130m2 const, 2 sls, es-
tar/jantar, 3/4 (1 ste) wc soc, ldo
somb R\$ 170 mil. TR17074.TERTULIANO RÉGO - C.1098J.
F.3203-2800. Plantão Sáb/Dom.
Ótm loc, 130m2 const, 2 sls, es-
tar/jantar, 3/4 (1 ste) wc soc, ldo
somb R\$ 170 mil. TR17074.TERTULIANO RÉGO - C.1098J.
F.3203-2800. Plantão Sáb/Dom.
Ótm loc, 130m2 const, 2 sls, es-
tar/jantar, 3/4 (1 ste) wc soc, ldo
somb R\$ 170 mil. TR17074.TERTULIANO RÉGO - C.1098J.
F.3203-2800. Plantão Sáb/Dom.
Ótm loc, 130m2 const, 2 sls, es-
tar/jantar, 3/4 (1 ste) wc soc, ldo
somb R\$ 170 mil. TR17074.TERTULIANO RÉGO - C.1098J.
F.3203-2800. Plantão Sáb/Dom.
Ótm loc, 130m2 const, 2 sls, es-
tar/jantar, 3/4 (1 ste) wc soc, ldo
somb R\$ 170 mil. TR17074.TERTULIANO RÉGO - C.1098J.
F.3203-2800. Plantão Sáb/Dom.
Ótm loc, 130m2 const, 2 sls, es-
tar/jantar, 3/4 (1 ste) wc soc, ldo

1.3	Zona Norte	1.4	Parnamirim	1.5	Petrópolis	1.6	Centro	1.6	Lagoa Seca	1.6	Petrópolis	1.7	Cidade Satélite	1.7	Parnamirim		
	Zona Norte		Parnamirim		Petrópolis		Centro		Lagoa Seca		Petrópolis		Cidade Satélite		Parnamirim		
	3 Quartos		2 Quartos		Petrópolis		Centro		Lagoa Seca		Petrópolis		Cidade Satélite		Parnamirim		
	TERTULIANO RÉGO - C.1098. F.3203-2800. Plantão sáb/dom. Ótm local, 2pav, terraço, 2 sls, 3/4 (1 ste) wc soc, id sombra. Não aceita financ. R\$ 155 mil. TR17189.		TEC IMOBILIÁRIA - C.1718. F.3221-2222/9981-0538. Cs Cond fech, por tras do Parque de Exposição, c/2/4, sl, wc soc, coz. R\$ 300,00+taxas.		TERTULIANO RÉGO - C.1098. F.3203-2800. Plantão sáb/dom. Exc investimento, pto comerc c/wc, 4 aptos, cada um c/ sala, 2/4, wc soc, coz R\$ 200 mil. TR13379.		LC EMP. IMOB - C.1597. F.3206-6323/8899-6169/9401-2755. alug sl comerc na Galeria Princesa Isabel R\$ 350,00 c/ cond e IPTU incluso. LC74.		LC EMP. IMOB - C.1597-J. F.3206-6323/9401-2755. Aluga-se sls comerc, na Galeria Princesa Isabel. R\$ 15 mil. LC.75.		TEC IMOBILIÁRIA - C.1718. F.3221-2222/9981-0538. Préd Av. Salgado Filho, 600 m2 área constr, viz ao CCAA. R\$ 4 mil + Tx.		HENRIQUE VIEIRA - C.2704. 17º Reg. F.3231-4458/9115-6658. Lote Cond Parco della Verità R\$ 80 mil.		HENRIQUE VIEIRA - C.2704. 17º Reg. F.3231-4458/9115-6658. Área 3,8 ha.		PROCURADORIA DE IMÓVEIS - C.998. F.4006-3838. Plantão sáb/dom. Green Club 2 lotes c/408m2. R\$ 80 mil. TV282.
	1.4		3 Quartos		Petrópolis		Praias		Novo Parnamirim		Petrópolis		Cidade Verde		Praias		
	Casa Aluga		PROCURADORIA DE IMÓVEIS - C.998. F.4006-3838/8884-2547. Plantão sáb/dom. Casa, Cond Santa Cecilia, sl p/2 amb, var, 3/4, wc soc, coz, ar serv, qtal, 2 vgs gar. R\$ 350,00 + tx e IPTU. CPL432.		PROCURADORIA DE IMÓVEIS - C.998. F.4006-3838/8884-2547. Plantão sáb/dom. Praia de Cotoveló exc p/pousada, mobil, próx a toca do caranguejo c/ 720m2, vista mar, 60m da praia. R\$ 980 mil HT15.		PRAIAS		NOVO PARNAMIRIM		Petrópolis		Cidade Verde		Praias		
	Barro Vermelho		3 Quartos		Petrópolis		Cidade Alta		Novo Parnamirim		Petrópolis		Cidade Verde		Praias		
	+ de 3 Quartos		PROCURADORIA DE IMÓVEIS - C.998. F.4006-3838/8884-2547. Plantão sáb/dom. Cs, sl p/3 ams, 4/4 sd 3 sts, wc soc c/box, copa/ coz, dep emp, ar/serv, esc, pisc, vgs p/car. R\$ 2.500,00 + tx e IPTU. CPL419.		PROCURADORIA DE IMÓVEIS - C.998. F.4006-3838/8884-2547. Plantão sáb/dom. Edf. Mendes Carlos loja comerc c/ mezanino e wc. R\$ 400,00 + tx e IPTU. PCL 424.		CIDADE ALTA		NOVO PARNAMIRIM		Petrópolis		Cidade Verde		Praias		
	Candelária		3 Quartos		Petrópolis		Cidade Alta		Novo Parnamirim		Petrópolis		Cidade Verde		Praias		
	+ de 3 Quartos		PROCURADORIA DE IMÓVEIS - C.998. F.4006-3838/8884-2547. Plantão sáb/dom. Cs, sl 3/4, wc soc, coz, ar serv, R\$ 550,00 + tx e IPTU. CPL412.		PROCURADORIA DE IMÓVEIS - C.998. F.4006-3838/8884-2547. Plantão sáb/dom. Prédio comerc c/ 2 fls, 4sls, 4 ap. R\$ 850 mil. GPV 45.		CIDADE ALTA		NOVO PARNAMIRIM		Petrópolis		Cidade Verde		Praias		
	Candelária		3 Quartos		Petrópolis		Cidade Alta		Novo Parnamirim		Petrópolis		Cidade Verde		Praias		
	+ de 3 Quartos		PROCURADORIA DE IMÓVEIS - C.998. F.4006-3838/8884-2547. Plantão sáb/dom. Cs, sl p/4 amb, 4/4 sd 4 sts sd 1 c/hidro, arm nos qtos e wcs, coz c/arm, dep emp, ar serv, esc, cs c/+ ou - 1000m2 ar verde c/pisc, próx a shopping. R\$ 6.500,00. + tx e IPTU. CPL393.		PROCURADORIA DE IMÓVEIS - C.998. F.4006-3838/8884-2547. Plantão sáb/dom. Loja comerc c/wc soc, copa. R\$ 280,00 + tx e IPTU. PCL-400.		CIDADE ALTA		NOVO PARNAMIRIM		Petrópolis		Cidade Verde		Praias		
	Candelária		2 Quartos		Petrópolis		Cidade Alta		Novo Parnamirim		Petrópolis		Cidade Verde		Praias		
	+ de 3 Quartos		REIS MAGOS - C.1328. F. 3222-4480/3211-2355. Área, sala, 2/4 sdo, 1 suite, wc soc, coz, área serviços, quintal, R\$ 350,00.		PROCURADORIA DE IMÓVEIS - C.998. F.4006-3838/8884-2547. Plantão sáb/dom. Loja c/+ ou - 35m2 c/wc soc. R\$ 750,00 + tx e IPTU. PCL-393.		CIDADE ALTA		NOVO PARNAMIRIM		Petrópolis		Cidade Verde		Praias		
	Capim Macio		2 Quartos		Petrópolis		Cidade Alta		Novo Parnamirim		Petrópolis		Cidade Verde		Praias		
	+ de 3 Quartos		REIS MAGOS - C.1328. F. 3222-4480/3211-2355. Área, sala, 2/4 sdo, 1 suite, wc soc, coz, área serviços, quintal, R\$ 350,00.		PROCURADORIA DE IMÓVEIS - C.998. F.4006-3838/8884-2547. Plantão sáb/dom. Loja c/+ ou - 35m2 c/wc soc. R\$ 750,00 + tx e IPTU. PCL-393.		CIDADE ALTA		NOVO PARNAMIRIM		Petrópolis		Cidade Verde		Praias		
	Capim Macio		2 Quartos		Petrópolis		Cidade Alta		Novo Parnamirim		Petrópolis		Cidade Verde		Praias		
	+ de 3 Quartos		REIS MAGOS - C.1328. F. 3222-4480/3211-2355. Área, sala, 2/4 sdo, 1 suite, wc soc, coz, área serviços, quintal, R\$ 350,00.		PROCURADORIA DE IMÓVEIS - C.998. F.4006-3838/8884-2547. Plantão sáb/dom. Loja c/+ ou - 35m2 c/wc soc. R\$ 750,00 + tx e IPTU. PCL-393.		CIDADE ALTA		NOVO PARNAMIRIM		Petrópolis		Cidade Verde		Praias		
	Capim Macio		2 Quartos		Petrópolis		Cidade Alta		Novo Parnamirim		Petrópolis		Cidade Verde		Praias		
	+ de 3 Quartos		REIS MAGOS - C.1328. F. 3222-4480/3211-2355. Área, sala, 2/4 sdo, 1 suite, wc soc, coz, área serviços, quintal, R\$ 350,00.		PROCURADORIA DE IMÓVEIS - C.998. F.4006-3838/8884-2547. Plantão sáb/dom. Loja c/+ ou - 35m2 c/wc soc. R\$ 750,00 + tx e IPTU. PCL-393.		CIDADE ALTA		NOVO PARNAMIRIM		Petrópolis		Cidade Verde		Praias		
	Capim Macio		2 Quartos		Petrópolis		Cidade Alta		Novo Parnamirim		Petrópolis		Cidade Verde		Praias		
	+ de 3 Quartos		REIS MAGOS - C.1328. F. 3222-4480/3211-2355. Área, sala, 2/4 sdo, 1 suite, wc soc, coz, área serviços, quintal, R\$ 350,00.		PROCURADORIA DE IMÓVEIS - C.998. F.4006-3838/8884-2547. Plantão sáb/dom. Loja c/+ ou - 35m2 c/wc soc. R\$ 750,00 + tx e IPTU. PCL-393.		CIDADE ALTA		NOVO PARNAMIRIM		Petrópolis		Cidade Verde		Praias		
	Capim Macio		2 Quartos		Petrópolis		Cidade Alta		Novo Parnamirim		Petrópolis		Cidade Verde		Praias		
	+ de 3 Quartos		REIS MAGOS - C.1328. F. 3222-4480/3211-2355. Área, sala, 2/4 sdo, 1 suite, wc soc, coz, área serviços, quintal, R\$ 350,00.		PROCURADORIA DE IMÓVEIS - C.998. F.4006-3838/8884-2547. Plantão sáb/dom. Loja c/+ ou - 35m2 c/wc soc. R\$ 750,00 + tx e IPTU. PCL-393.		CIDADE ALTA		NOVO PARNAMIRIM		Petrópolis		Cidade Verde		Praias		
	Capim Macio		2 Quartos		Petrópolis		Cidade Alta		Novo Parnamirim		Petrópolis		Cidade Verde		Praias		
	+ de 3 Quartos		REIS MAGOS - C.1328. F. 3222-4480/3211-2355. Área, sala, 2/4 sdo, 1 suite, wc soc, coz, área serviços, quintal, R\$ 350,00.		PROCURADORIA DE IMÓVEIS - C.998. F.4006-3838/8884-2547. Plantão sáb/dom. Loja c/+ ou - 35m2 c/wc soc. R\$ 750,00 + tx e IPTU. PCL-393.		CIDADE ALTA		NOVO PARNAMIRIM		Petrópolis		Cidade Verde		Praias		
	Capim Macio		2 Quartos		Petrópolis		Cidade Alta		Novo Parnamirim		Petrópolis		Cidade Verde		Praias		
	+ de 3 Quartos		REIS MAGOS - C.1328. F. 3222-4480/3211-2355. Área, sala, 2/4 sdo, 1 suite, wc soc, coz, área serviços, quintal, R\$ 350,00.		PROCURADORIA DE IMÓVEIS - C.998. F.4006-3838/8884-2547. Plantão sáb/dom. Loja c/+ ou - 35m2 c/wc soc. R\$ 750,00 + tx e IPTU. PCL-393.		CIDADE ALTA		NOVO PARNAMIRIM		Petrópolis		Cidade Verde		Praias		
	Capim Macio		2 Quartos		Petrópolis		Cidade Alta		Novo Parnamirim		Petrópolis		Cidade Verde		Praias		
	+ de 3 Quartos		REIS MAGOS - C.1328. F. 3222-4480/3211-2355. Área, sala, 2/4 sdo, 1 suite, wc soc, coz, área serviços, quintal, R\$ 350,00.		PROCURADORIA DE IMÓVEIS - C.998. F.4006-3838/8884-2547. Plantão sáb/dom. Loja c/+ ou - 35m2 c/wc soc. R\$ 750,00 + tx e IPTU. PCL-393.		CIDADE ALTA		NOVO PARNAMIRIM		Petrópolis		Cidade Verde		Praias		
	Capim Macio		2 Quartos		Petrópolis		Cidade Alta		Novo Parnamirim		Petrópolis		Cidade Verde		Praias		
	+ de 3 Quartos		REIS MAGOS - C.1328. F. 3222-4480/3211-2355. Área, sala, 2/4 sdo, 1 suite, wc soc, coz, área serviços, quintal, R\$ 350,00.		PROCURADORIA DE IMÓVEIS - C.998. F.4006-3838/8884-2547. Plantão sáb/dom. Loja c/+ ou - 35m2 c/wc soc. R\$ 750,00 + tx e IPTU. PCL-393.		CIDADE ALTA		NOVO PARNAMIRIM		Petrópolis		Cidade Verde		Praias		
	Capim Macio		2 Quartos		Petrópolis		Cidade Alta		Novo Parnamirim		Petrópolis		Cidade Verde		Praias		
	+ de 3 Quartos		REIS MAGOS - C.1328. F. 3222-4480/3211-2355. Área, sala, 2/4 sdo, 1 suite, wc soc, coz, área serviços, quintal, R\$ 350,00.		PROCURADORIA DE IMÓVEIS - C.998. F.4006-3838/8884-2547. Plantão sáb/dom. Loja c/+ ou - 35m2 c/wc soc. R\$ 750,00 + tx e IPTU. PCL-393.		CIDADE ALTA		NOVO PARNAMIRIM		Petrópolis		Cidade Verde		Praias		
	Capim Macio		2 Quartos		Petrópolis		Cidade Alta		Novo Parnamirim		Petrópolis		Cidade Verde		Praias		
	+ de 3 Quartos		REIS MAGOS - C.1328. F. 3222-4480/3211-2355. Área, sala, 2/4 sdo, 1 suite, wc soc, coz, área serviços, quintal, R\$ 350,00.		PROCURADORIA DE IMÓVEIS - C.998. F.4006-3838/8884-2547. Plantão sáb/dom. Loja c/+ ou - 35m2 c/wc soc. R\$ 750,00 + tx e IPTU. PCL-393.		CIDADE ALTA		NOVO PARNAMIRIM		Petrópolis		Cidade Verde		Praias		
	Capim Macio		2 Quartos		Petrópolis		Cidade Alta		Novo Parnamirim		Petrópolis		Cidade Verde		Praias		
	+ de 3 Quartos		REIS MAGOS - C.1328. F. 3222-4480/3211-2355. Área, sala, 2/4 sdo, 1 suite, wc soc, coz, área serviços, quintal, R\$ 350,00.		PROCURADORIA DE IMÓVEIS - C.998. F.4006-3838/8884-2547. Plantão sáb/dom. Loja c/+ ou - 35m2 c/wc soc. R\$ 750,00 + tx e IPTU. PCL-393.		CIDADE ALTA		NOVO PARNAMIRIM		Petrópolis		Cidade Verde		Praias		
	Capim Macio		2 Quartos		Petrópolis		Cidade Alta		Novo Parnamirim		Petrópolis		Cidade Verde		Praias		
	+ de 3 Quartos		REIS MAGOS - C.1328. F. 3222-4480/3211-2355. Área, sala, 2/4 sdo, 1 suite, wc soc, coz, área serviços, quintal, R\$ 350,00.		PROCURADORIA DE IMÓVEIS - C.998. F.4006-3838/8884-2547. Plantão sáb/dom. Loja c/+ ou - 35m2 c/wc soc. R\$ 750,00 + tx e IPTU. PCL-393.		CIDADE ALTA		NOVO PARNAMIRIM		Petrópolis		Cidade Verde		Praias		
	Capim Macio		2 Quartos		Petrópolis		Cidade Alta		Novo Parnamirim		Petrópolis		Cidade Verde		Praias		
	+ de 3 Quartos		REIS MAGOS - C.1328. F. 3222-4480/3211-2355. Área, sala, 2/4 sdo, 1 suite, wc soc, coz, área serviços, quintal, R\$ 350,00.		PROCURADORIA DE IMÓVEIS - C.998. F.4006-3838/8884-2547. Plantão sáb/dom. Loja c/+ ou - 35m2 c/wc soc. R\$ 750,00 + tx e IPTU. PCL-393.		CIDADE ALTA		NOVO PARNAMIRIM		Petrópolis		Cidade Verde		Praias		
	Capim Macio		2 Quartos		Petrópolis		Cidade Alta		Novo Parnamirim		Petrópolis		Cidade Verde		Praias		
	+ de 3 Quartos		REIS MAGOS - C.1328. F. 3222-4480/3211-2355. Área, sala, 2/4 sdo, 1 suite, wc soc, coz, área serviços, quintal, R\$ 350,00.		PROCURADORIA DE IMÓVEIS - C.998. F.4006-3838/8884-2547. Plantão sáb/dom. Loja c/+ ou - 35m2 c/wc soc. R\$ 750,00 + tx e IPTU. PCL-393.		CIDADE ALTA		NOVO PARNAMIRIM		Petrópolis		Cidade Verde		Praias		
	Capim Macio		2 Quartos		Petrópolis		Cidade Alta		Novo Parnamirim		Petrópolis		Cidade Verde		Praias		
	+ de 3 Quartos		REIS MAGOS - C.1328. F. 3222-4480/3211-2355. Área, sala, 2/4 sdo, 1 suite, wc soc, coz, área serviços, quintal, R\$ 350,00.		PROCURADORIA DE IMÓVEIS - C.998. F.4006-3838/8884-2547. Plantão sáb/dom. Loja c/+ ou - 35m2 c/wc soc. R\$ 750,00 + tx e IPTU. PCL-393.		CIDADE ALTA		NOVO PARNAMIRIM		Petrópolis		Cidade Verde		Praias		
	Capim Macio		2 Quartos		Petrópolis		Cidade Alta		Novo Parnamirim		Petrópolis		Cidade Verde		Praias		
	+ de 3 Quartos		REIS MAGOS - C.1328. F. 3222-4480/3211-2355. Área, sala, 2/4 sdo, 1 suite, wc soc, coz, área serviços, quintal, R\$ 350,00.		PROCURADORIA DE IMÓVEIS - C.998. F.4006-3838/8884-2547. Plantão sáb/dom. Loja c/+ ou - 35m2 c/wc soc. R\$ 750,00 + tx e IPTU. PCL-393.		CIDADE ALTA		NOVO PARNAMIRIM		Petrópolis		Cidade Verde		Praias		
	Capim Macio		2 Quartos		Petrópolis		Cidade Alta		Novo Parnamirim		Petrópolis		Cidade Verde		Praias		
	+ de 3 Quartos		REIS MAGOS - C.1328. F. 3222-4480/3211-2355. Área, sala, 2/4 sdo, 1 suite, wc soc, coz, área serviços, quintal, R\$ 350,00.		PROCURADORIA DE IMÓVEIS - C.998. F.4006-3838/8884-2547. Plantão sáb/dom. Loja c/+ ou - 35m2 c/wc soc. R\$ 750,00 + tx e IPTU. PCL-393.		CIDADE ALTA		NOVO PARNAMIRIM		Petrópolis		Cidade Verde		Praias		
	Capim Macio		2 Quartos		Petrópolis		Cidade Alta		Novo Parnamirim		Petrópolis		Cidade Verde		Praias		
	+ de 3 Quartos		REIS MAGOS - C.1328. F. 3222-4480/3211-2355. Área, sala, 2/4 sdo, 1 suite, wc soc, coz, área serviços, quintal, R\$ 350,00.		PROCURADORIA DE IMÓVEIS - C.998. F.4006-3838/8884-2547. Plantão sáb/dom. Loja c/+ ou - 35m2 c/wc soc. R\$ 750,00 + tx e IPTU. PCL-393.		CIDADE ALTA		NOVO PARNAMIRIM		Petrópolis		Cidade Verde		Praias		
	Capim Macio		2 Quartos		Petrópolis		Cidade Alta		Novo Parnamirim		Petrópolis		Cidade Verde		Praias		
	+ de 3 Quartos		REIS MAGOS - C.1328. F. 3222-4480/3211-2355. Área, sala, 2/4 sdo, 1 suite, wc soc, coz, área serviços, quintal, R\$ 350,00.		PROCURADORIA DE IMÓVEIS - C.998. F.4006-3838/8884-2547. Plantão sáb/dom. Loja c/+ ou - 35m2 c/wc soc. R\$ 750,00 + tx e IPTU. PCL-393.		CIDADE ALTA		NOVO PARNAMIRIM		Petrópolis		Cidade Verde		Praias		
	Capim Macio		2 Quartos		Petrópolis		Cidade Alta		Novo Parnamirim		Petrópolis		Cidade Verde		Praias		
	+ de 3 Quartos		REIS MAGOS - C.1328. F. 3222-4480/3211-2355. Área, sala, 2/4 sdo, 1 suite, wc soc, coz, área serviços, quintal, R\$ 350,00.		PROCURADORIA DE IMÓVEIS - C.998. F.4006-3838/8884-2547. Plantão sáb/dom. Loja c/+ ou - 35m2 c/wc soc. R\$ 750,00 + tx e IPTU. PCL-393.		CIDADE ALTA		NOVO PARNAMIRIM		Petrópolis		Cidade Verde		Praias		
	Capim Macio		2 Quartos		Petrópolis		Cidade Alta		Novo Parnamirim		Petrópolis		Cidade Verde		Praias		
	+ de 3 Quartos		REIS MAGOS - C.1328. F. 3222-4480/3211-2355. Área, sala, 2/4 sdo, 1 suite, wc soc, coz, área serviços, quintal, R\$ 350,00.		PROCURADORIA DE IMÓVEIS - C.998. F.4006-3838/8884-2547. Plantão sáb/dom. Loja c/+ ou - 35m2 c/wc soc. R\$ 750,00 + tx e IPTU. PCL-393.		CIDADE ALTA		NOVO PARNAMIRIM		Petrópolis		Cidade Verde		Praias		
	Capim Macio		2 Quartos		Petrópolis		Cidade Alta		Novo Parnamirim		Petrópolis		Cidade Verde		Praias		
	+ de 3 Quartos		REIS MAGOS - C.1328. F. 3222-4480/3211-2355. Área, sala, 2/4 sdo, 1 suite, wc soc, coz, área serviços, quintal, R\$ 350,00.		PROCURADORIA DE IMÓVEIS - C.998. F.4006-3838/8884-2547. Plantão sáb/dom. Loja c/+ ou - 35m2 c/wc soc. R\$ 750,00 + tx e IPTU. PCL-393.		CIDADE ALTA		NOVO PARNAMIRIM		Petrópolis		Cidade Verde		Praias		
	Capim Macio		2 Quartos		Petrópolis		Cidade Alta		Novo Parnamirim		Petrópolis		Cidade Verde		Praias		
	+ de 3 Quartos		REIS MAGOS - C.1328. F. 3222-4480/3211-2355. Área, sala, 2/4 sdo, 1 suite, wc soc, coz, área serviços, quintal, R\$ 350,00.		PROCURADORIA DE IMÓVEIS -												

classificados

para anunciar ligue: 4009 0200

1.7 Zona Sul

Zona Sul
SÓLIDA IMÓVEIS - C.0316/J.S. Plantação no 3133-4009. Central de terrenos. Srs. Proprietários de Terrenos, Áreas, chácaras, sítios, fazendas ou área de expansão Urbana, Litorâneas e Rurais, p/ casas ou aptos populares médio ou alto padrão, condomínios fechados ou loteamentos c/ ou sem projetos, procure-nos urgente. Falar c/Sr. Diniz ou dinizsolda@gmail.com

ALPHAVILLE - Vendo lote, 465 m, sombra. F: 9921-9698.

ALPHAVILLE - Vendo lote, 465 m, sombra. F: 9157-9393

Grande Natal

HENRIQUE VIEIRA - C.2704. 17ª Reg. F.3231-4458/9115-6658. Alphaville lote 471m2. R\$ 160 mil.

HENRIQUE VIEIRA - C.2704. 17ª Reg. F.3231-4458/9115-6658. Plumb/Cotovel. ár c/8,4 ha, margem do asfalto. R\$ 150,00/m2.

Outras Localidades

SÓLIDA IMÓVEIS - C.0316/J.S. Plantação no 3133-4000. Paraíba/Lucena: oportunidades de investimentos - Águas de Camarão: Cond Fech de lotes, murado, pq aquático c/ 1.112m2, campo futebol, c/ toda infraestrutura de lazer na praia de Lucena/PB a 350m do mar, vários tambores e preços, parcelados em até 100 meses para pagar, entrega em DEZ/09, SIVT100.

1.8 Terrenos e áreas Aluga Alecrim

PROCURADORIA DE IMÓVEIS - C.998. F.4006-3838/8884-2547. Plantação sáb/dom. Terr. c/ galpão, wo soc e escrit R\$ 800,00 + tx e IPTU. PCL392.

Capim Macio

PROCURADORIA DE IMÓVEIS - C.998. F.4006-3838/8884-2547. Plantação sáb/dom. Terr. Id. somb. to murado med 10x40. R\$ 500,00 + tx e IPTU. PCL-147.

Ponta Negra

PROCURADORIA DE IMÓVEIS - C.998. F.4006-3838/8884-2547. Plantação sáb/dom. Terr. Id. somb. to murado med 10x40. R\$ 500,00 + tx e IPTU. PCL-147.

2.1 Fazendas

HENRIQUE VIEIRA - C.2704. 17ª Reg. F.3231-4458/9115-6658. Ceará-Mirim. Faz. 104ha, csa sede, R\$ 500 mil. www.henriquevieira2704.com.br.

2 RURAIS

2.1 Fazendas

VENDE-SE - 02 FAZENDAS em SÃO PAULO DO POTENGI c/ 96,5 ha, tratar c/ Paulo ou Higor. F:9982/3556/9985-3888 e no local c/Paulo Sérgio 9930-6055.

VENDO SÍTIO NA ZONA NORTE - Situado a Rua Siqueira Campos, 606, com casa de morador. Tra- tar: 3214-3013 c/Sr. Georgino.

SÓLIDA IMÓVEIS - C.0316/J.S. Plantação no 3133-4000. Macaíba, Faz Real, cond fech, 750m2, pisc, qd.poleesp, playgr, chur, pista híp- smo. R\$ 46 mil. SIVT.051.

HENRIQUE VIEIRA - C.2704. 17ª Reg. F.3231-4458/9115-6658. Boa Cica: fazenda c/ 60 ha, casa, galpão, energia, margem da BR.

HENRIQUE VIEIRA - C.2704. 17ª Reg. F.3231-4458/9115-6658. Ceará Mirim faz. 40 ha, csa sede, csa colono, galpão, 02 poço tubul, sist irrig, energia trifás, 06 ha goiaba, 11 ha manga tomy.

HENRIQUE VIEIRA - C.2704. 17ª Reg. F.3231-4458/9115-6658. lermo Marinho área c/ 62 ha, mar- gem da BR 304, Rio Perene.

HENRIQUE VIEIRA - C.2704. 17ª Reg. F.3231-4458/9115-6658. La- jes, Faz. 400ha, 2 csa sede, cur- ral, cocheira, aprisco, aviário, 5 açudes, poço c/cata-vento, aduto- ra. www.henriquevieira2704.com.br.

HENRIQUE VIEIRA - C.2704. 17ª Reg. F.3231-4458/9115-6658. Ma- xaranguape, Faz 160ha, csa sede, 2 casos colono, cocheira, 6 baias, galpão, curral, irrigação 3 nos perenes.

HENRIQUE VIEIRA - C.2704. 17ª Reg. F.3231-4458/9115-6658. Ma- calíba: Faz 268ha, cerc, desm, 3cs sede, curral, a 100 do asfalto. www.henriquevieira2704.com.br

HENRIQUE VIEIRA - C.2704. 17ª Reg. F.3231-4458/9115-6658. Monte Alegre, Faz c/92 ha, casa sede boa c/4 sts, ár lazer slão de bar, piscina, curral, baias. www.henriquevieira2704.com.br

HENRIQUE VIEIRA - C.2704. 17ª Reg. F.3231-4458/9115-6658. Monte das Gameleiras faz. 51 ha, galpão, açude, energ trif. R\$ 165 mil.

HENRIQUE VIEIRA - C.2704. 17ª Reg. F.3231-4458/9115-6658. Nis- sia Floresta, Faz, 260 ha, c/csa sede, rio perene. www.henriquevieira2704.com.br

HENRIQUE VIEIRA - C.2704. 17ª Reg. F.3231-4458/9115-6658. Poço Branco Faz. c/1000 ha, csa sede, 4 p tubular, cocheira.

HENRIQUE VIEIRA - C.2704. 17ª Reg. F.3231-4458/9115-6658. Poço Branco Faz. c/490 ha, casa sede, 2 casos morador, na margem da barragem.

HENRIQUE VIEIRA - C.2704. 17ª Reg. F.3231-4458/9115-6658. Santa Luzia - Touros granja 22 ha, csa sede csa morador, 7ha abaca- xi, roça e calu anão, www.henriquevieira2704.com.br.

HENRIQUE VIEIRA - C.2704. 17ª Reg. F.3231-4458/9115-6658. Santa Luzia: Touros granja 22 ha, csa sede csa morador, 7ha abaca- xi, roça e calu anão, www.henriquevieira2704.com.br.

HENRIQUE VIEIRA - C.2704. 17ª Reg. F.3231-4458/9115-6658. São José de Mipibu/Arez. Granja, 10,5 ha, casa sede, galpão, na margem do asfalto, Aceito imóvel, carro e parcelo até 60 meses. www.henriquevieira2704.com.br.

HENRIQUE VIEIRA - C.2704. 17ª Reg. F.3231-4458/9115-6658. Santa Luzia: Touros granja 22 ha, csa sede csa morador, 7ha abaca- xi, roça e calu anão, www.henriquevieira2704.com.br.

2.1 Fazendas

HENRIQUE VIEIRA - C.2704. 17ª Reg. F.3231-4458/9115-6658. Poço Branco Faz 1500 ha, csa sede, estrut p/ criação de gado 25 açudes.

HENRIQUE VIEIRA - C.2704. 17ª Reg. F.3231-4458/9115-6658. Santa Luzia - Touros. Faz 50ha, csa sede, rio perene, R\$ 150 mil.

HENRIQUE VIEIRA - C.2704. 17ª Reg. F.3231-4458/9115-6658. São Rafael- Faz 186ha, csa sede boa, csa colono, 3 açudes, 1 bar- ragem, cocheira, curral, trator c/ equip, 12 vacas, 71 ovelhas. R\$ 480 mil.

HENRIQUE VIEIRA - C.2704. 17ª Reg. F.3231-4458/9115-6658. São Tomé, Faz 3000 ha, csa se- de, açude, cercas.

HENRIQUE VIEIRA - C.2704. 17ª Reg. F.3231-4458/9115-6658. Serra Caiada, Faz 950 ha, csa se- de, curral, cocheira, 3 p tubulares.

HENRIQUE VIEIRA - C.2704. 17ª Reg. F.3231-4458/9115-6658. Taipú. Faz 378 ha. www.henriquevieira2704.com.br

HENRIQUE VIEIRA - C.2704. 17ª Reg. F.3231-4458/9115-6658. Macaíba- Faz Empreendimento Rural. R\$ 1.500.000,00. www.henriquevieira2704.com.br

2.2 Granjas

VENDO 01 GRANJA - com 9.300M2 em CANGUARETAMA à 200M da BR 101, Próximo ao POSTO SUBAÉ. F:(84)3241-2904/(84)3241-2818/ (84)3241-2832/(84)9132-0821

SÓLIDA IMÓVEIS - C.0316/J.S. Plantação no 3133-4000. Macaíba granja 10.000m2, documentos 100%, casa, poço, várias fruteiras R\$ 85 mil. SIVIR.011.

SÓLIDA IMÓVEIS - C.0316/J.S. Plantação no 3133-4000. Ceará Mirim, Granja c/6,5 hect, frut, poço, cs c/2,4, sl, ooz, wc, 7 vgs, rio pe- rene. R\$ 180 mil. SIVIR.006.

HENRIQUE VIEIRA - C.2704. 17ª Reg. F.3231-4458/9115-6658. São Gonçalo do Amarante, 210ha. www.henriquevieira2704.com.br.

HENRIQUE VIEIRA - C.2704. 17ª Reg. F.3231-4458/9115-6658. São Gonçalo do Amarante, Área 16 ha à 1,5 km do aeroporto. R\$ 10,00 m2.

HENRIQUE VIEIRA - C.2704. 17ª Reg. F.3231-4458/9115-6658. São José de Mipibu Granja, 2 ha, csa sede, csa morador, irrigação, fruteiras.

HENRIQUE VIEIRA - C.2704. 17ª Reg. F.3231-4458/9115-6658. São José de Mipibu/Ariz. Granja, 10,5 ha, casa sede, galpão, na margem do asfalto, Aceito imóvel, carro e parcelo até 60 meses. www.henriquevieira2704.com.br.

HENRIQUE VIEIRA - C.2704. 17ª Reg. F.3231-4458/9115-6658. Santa Luzia: Touros granja 22 ha, csa sede csa morador, 7ha abaca- xi, roça e calu anão, www.henriquevieira2704.com.br.

HENRIQUE VIEIRA - C.2704. 17ª Reg. F.3231-4458/9115-6658. São José de Mipibu/Ariz. Granja, 10,5 ha, casa sede, galpão, na margem do asfalto, Aceito imóvel, carro e parcelo até 60 meses. www.henriquevieira2704.com.br.

HENRIQUE VIEIRA - C.2704. 17ª Reg. F.3231-4458/9115-6658. Santa Luzia: Touros granja 22 ha, csa sede csa morador, 7ha abaca- xi, roça e calu anão, www.henriquevieira2704.com.br.

HENRIQUE VIEIRA - C.2704. 17ª Reg. F.3231-4458/9115-6658. Santa Luzia: Touros granja 22 ha, csa sede csa morador, 7ha abaca- xi, roça e calu anão, www.henriquevieira2704.com.br.

2.2 Granjas

HENRIQUE VIEIRA - C.2704. 17ª Reg. F.3231-4458/9115-6658. Macaíba Granja, 22 ha, csa sede, csa colono, energ trif, ár lazer c/ pisc.

HENRIQUE VIEIRA - C.2704. 17ª Reg. F.3231-4458/9115-6658. Macaíba área 40 ha topografia plana, cercada, 1980m na margem da BR 304.

HENRIQUE VIEIRA - C.2704. 17ª Reg. F.3231-4458/9115-6658. Macaíba área 13 ha, 700m de margem da BR 304, antes do Posto da PRF.

HENRIQUE VIEIRA - C.2704. 17ª Reg. F.3231-4458/9115-6658. Monte Alegre. Granja 10 ha, csa sede, csa colono, aprisco, poço, cercada. R\$ 150 mil.

HENRIQUE VIEIRA - C.2704. 17ª Reg. F.3231-4458/9115-6658. Monte Alegre. Granja 10 ha, csa sede, csa colono, aprisco, poço, cercada. R\$ 150 mil.

HENRIQUE VIEIRA - C.2704. 17ª Reg. F.3231-4458/9115-6658. Nis- sia Floresta- Ar 95 ha na Lagoa do Ferreira. www.henriquevieira2704.com.br

HENRIQUE VIEIRA - C.2704. 17ª Reg. F.3231-4458/9115-6658. Nis- sia Floresta- Lagoa do Ferreira. ár c/50 ha. www.henriquevieira2704.com.br

HENRIQUE VIEIRA - C.2704. 17ª Reg. F.3231-4458/9115-6658. Nis- sia Floresta- Lagoa do Ferreira. ár c/50 ha. www.henriquevieira2704.com.br

HENRIQUE VIEIRA - C.2704. 17ª Reg. F.3231-4458/9115-6658. Nis- sia Floresta, Área 3,5 ha, 250m, margem do Rio Plum.

HENRIQUE VIEIRA - C.2704. 17ª Reg. F.3231-4458/9115-6658. Nis- sia Floresta, Área 3,5 ha, 250m, margem do Rio Plum.

HENRIQUE VIEIRA - C.2704. 17ª Reg. F.3231-4458/9115-6658. Nis- sia Floresta granja 2 ha, csa sede, cercada, rua calçada, água, luz e telefone. R\$ 85 mil.

HENRIQUE VIEIRA - C.2704. 17ª Reg. F.3231-4458/9115-6658. São Gonçalo do Amarante, 210ha. www.henriquevieira2704.com.br.

HENRIQUE VIEIRA - C.2704. 17ª Reg. F.3231-4458/9115-6658. São José de Mipibu Granja, 2 ha, csa sede, csa morador, irrigação, fruteiras.

HENRIQUE VIEIRA - C.2704. 17ª Reg. F.3231-4458/9115-6658. São José de Mipibu/Ariz. Granja, 10,5 ha, casa sede, galpão, na margem do asfalto, Aceito imóvel, carro e parcelo até 60 meses. www.henriquevieira2704.com.br.

HENRIQUE VIEIRA - C.2704. 17ª Reg. F.3231-4458/9115-6658. Santa Luzia: Touros granja 22 ha, csa sede csa morador, 7ha abaca- xi, roça e calu anão, www.henriquevieira2704.com.br.

HENRIQUE VIEIRA - C.2704. 17ª Reg. F.3231-4458/9115-6658. São José de Mipibu/Ariz. Granja, 10,5 ha, casa sede, galpão, na margem do asfalto, Aceito imóvel, carro e parcelo até 60 meses. www.henriquevieira2704.com.br.

HENRIQUE VIEIRA - C.2704. 17ª Reg. F.3231-4458/9115-6658. Santa Luzia: Touros granja 22 ha, csa sede csa morador, 7ha abaca- xi, roça e calu anão, www.henriquevieira2704.com.br.

HENRIQUE VIEIRA - C.2704. 17ª Reg. F.3231-4458/9115-6658. Santa Luzia: Touros granja 22 ha, csa sede csa morador, 7ha abaca- xi, roça e calu anão, www.henriquevieira2704.com.br.

HENRIQUE VIEIRA - C.2704. 17ª Reg. F.3231-4458/9115-6658. Santa Luzia: Touros granja 22 ha, csa sede csa morador, 7ha abaca- xi, roça e calu anão, www.henriquevieira2704.com.br.

POTIGUAR ADMINISTRADORA DE CARTÕES DE CRÉDITO S.A
CNPJ/MF Nº 05.538.448/0001-87
EDITAL DE 3ª CONVOCAÇÃO
ASSEMBLÉIA GERAL EXTRAORDINÁRIA
Ficam convocados os Srs. Acionistas da POTIGUAR ADMINISTRADORA DE CARTÕES DE CRÉDITO S.A., a se reunirem no dia 11/11/2009, às 09 hs, na sede social, na Rua Ceará Mirim, 322 - Tirol - Natal/RN, para discutir e deliberar sobre a seguinte ordem do dia: 1. apresentação da situação econômico financeira da empresa bem como as providências que serão tomadas; 2. outros assuntos de interesse social.
Joham Alves Xavier - Presidente do Conselho de Administração

LICENÇA AMBIENTAL

PAIVA GOMES E CIA LTDA, CNPJ: 04.392.903/0001-16, torna público, conforme a Resolução CONAMA Nº 237/97, que requereu à SEMURB em 21/10/2009, através do Processo Administrativo Nº. 00000.045972/2009-81, a Licença Ambiental de Instalação para o funcionamento de um Condomínio Residencial Multifamiliar, com uma área construída de 12.431,08m², em um terreno de 12.000,00m², situado na Rua João Hélio Alves da Rocha esquina com a Rua Agrestina - Lotes 6666, 6667, 6674 e 6677, no bairro do Planalto - Natal/RN, ficando estabelecido um prazo de 05 (cinco) dias para solicitação de quaisquer esclarecimentos.

2.2 Granjas

TERTULIANO RÉGO - C.1098J. F.3203-2800. Plantação sáb/dom. Poço Branco, Granja c/31.8 ha em Taipú, casa sede, cs morador, cocheira, capim de corte/pisoteio, frut diversas, conf mais detalhes. R\$ 160 mil. TR15522.

TERTULIANO RÉGO - C.1098J. F.3203-2800. Plantação sáb/dom. S.José de Mipibu granja 2,5 ha área, 2 casas sede, piscina, poço tub, frut div, canil, aviário. Recebe imóv ou carro parte de pago R\$ 160 mil. TR14741.

HENRIQUE VIEIRA - C.2704. 17ª Reg. F.3231-4458/9115-6658. Nis- sia Floresta, Área 3,5 ha, 250m, margem do Rio Plum.

HENRIQUE VIEIRA - C.2704. 17ª Reg. F.3231-4458/9115-6658. Nis- sia Floresta, Área 3,5 ha, 250m, margem do Rio Plum.

3 VEÍCULOS

3.1 Automóveis

Fabricantes

Fiat

TEMPRA, 96, HLX - GNV Comple- to. R\$ 9 Mil. F:8827-3512

PALIO 2000 - C/Gasol/GNV. R\$ 12 mil. Tr.8843.1614/9909.0757.

Ford

RANGER 01/02 - Gasolina/gás, 2,3, semi-nova, 64 mil km. Ac. tro- ca. F:9412-1705/3082-2565

Honda

HONDA CIVIC, 06/06 - Automati- ca, bancada de curso. Único Do- no. F:3223-3740/9981-8006

Peugeot

PEUGEOT SW 2007 - Vendo, de procedência. F: 9168-9040

Toyota

COROLLA 2004 - completo. R\$ 27 mil, de particular. F: 9982-9389 ou 3206-4595.

Volkswagen

PARATI 03-1.6 compl. T.8801-0789.

GOL 02 SPECIAL - Completo, IPVA pago. R\$ 14.600,00. F: 3234-0083/9900-1777 Dr. João.

3.5 Peças e Serviços

Aluguel

M.L. LOCADORA - Alugue carro c/KM. Livro.F:3211-2422/8813-1344

4 TRABALHO E FORMAÇÃO PROFISSIONAL

5.7 Serviços Profissionais

Advocacia

TODAS AS CAUSAS - F:3222-5070.

Arquitetura

XAVIER GESSO E PINTURA - pintura, textura. Elét., hidrául. e refor., em geral. (PEQUENOS RE- PAROS). F:9988-5689 e-mail:xavier_gesso@hotmail.com/orkut:xaviergesso.

Especializados

PERSIANAS E PELICULAS - Realizamos vendas/manutenção de persianas. Orçamentos s/com- promisso.3082-1020/8816-6098

5.7 Serviços Profissionais

MARIDO DE ALUGUEL -serviços elétricos/hidráulicos. Consertos domésticos em geral. 8847-2294

XAVIER SINTEKO-aplicação e li- xamento sinteo em piso de ma- deira,lavagem,remoção,aplicação de ceras.F:3606-0007/9969-0744

Mudança

ADECILDO- Fretes e Mudanças. F: 9122-8904/9133-3032

6 NEGÓCIOS E OPORTUNIDADES

6.1 Agropecuária

Animais

MANGA LARGA MACHADOR- Vendo lindos cavalos para caval- gada e lida de gado. Temos tam- bém garanhões, éguas e potros. 8802-4131/8802-4135

6.2 Comunicados, Recados e Editais

Místicos

JOANA D'ARC - consulta espiri- tual, trab.ptodos os fins e união de casal.3672-4521/8873-3093

6.3 Informática

Computadores

CORINTHIANS

DENTINHO
DEIXA DE
SER TITULAR

O técnico corintiano Mano Menezes oficializou a mudança na formação tática do time, que agora passou a jogar com dois atacantes. E, para isso, confirmou a nova condição de Dentinho: a reserva. "Eu resolvi modificar o esquema tático que a equipe estava acostumado por entender que precisávamos buscar algo novo. E, entre os atacantes que estão atuando, o Jorge Henrique e o Ronaldo estão vivendo um momento melhor. Por isso, o Dentinho vai ter de esperar um pouco para voltar." A vaga do camisa 31, ficou com Defederico.

PALMEIRAS

JOGADORES
SOFREM COM
DESGASTE

O treino de ontem do Palmeiras foi cancelado pela comissão técnica sob a alegação de que os jogadores têm enfrentado um desgaste físico grande. O time empatou com o Corinthians no domingo por 2 a 2, em Presidente Prudente, depois de ter vencido o Goiás no Parque Antarctica, por 4 a 0. Outro fator que contribuiu para a decisão de cancelar o treino é o grande intervalo de tempo para o próximo jogo do time, no domingo, no Rio, contra o Fluminense. "O forte calor e os dois jogos num curto período, quinta-feira e domingo, fizeram com que os atletas se desgastassem mais.

COPA-2010

BRASIL INICIA
PREPARAÇÃO
EM CURITIBA

A seleção brasileira fará em Curitiba os treinos e exames médicos finais antes do embarque para disputar a Copa do Mundo da África do Sul, em junho do próximo ano. A programação na capital do Paraná vai abranger os últimos sete dias da equipe no país. A cidade foi escolhida por causa do frio no inverno, quando há temperaturas próximas de 0°C no período da manhã. O ambiente é semelhante ao que a seleção poderá encontrar no país africano, que também estará na estação mais fria do ano. Curitiba é a capital mais alta do país e está situada numa área de planalto, a 914 metros acima do nível do mar. O anúncio foi feito ontem pelo presidente da CBF, Ricardo Teixeira, pelo técnico, Dunga, e o prefeito de Curitiba, Beto Richa (PSDB).

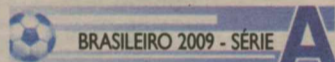

Atacante Dagoberto é a esperança de gols no ataque paulista

Se vencer o Grêmio
hoje em Porto Alegre,
São Paulo ultrapassará
o Palmeiras

Na briga pelo título brasileiro, o São Paulo pode reassumir a liderança do campeonato contra o Grêmio, hoje à noite, no estádio Olímpico, às 21h50 (horário de Brasília). O técnico Ricardo Gomes vai manter até a hora da partida o mistério sobre a escalação do Tricolor. A

dúvida está entre Arouca e Adrián González no meio-campo para substituir Zé Luis, machucado. O volante paulista deu lugar ao argentino ao sofrer uma lesão no músculo adutor da coxa esquerda no primeiro tempo da vitória por 1 a 0 sobre o Barueri, sábado, no Morumbi. O outro desfalque é Richarlison, com um estiramento muscular na coxa direita, além do defensor Rodrigo, lesionado.

Ricardo Gomes definiu assim as dúvidas para a partida. "O Adrián mostrou um bom futebol, mas ainda passa por uma adaptação.

Ele ainda não está com o preparo físico ideal para os 90 minutos. O Arouca voltou bem, entrou bem, mas só confirmo a escalação antes

do jogo", disse o treinador.

Sete jogadores estão pendurados com dois cartões amarelos: Hernanes, Arouca, Miran-

da, Adrián González, Hugo, Marlos e Borges. A maior preocupação é com o sistema defensivo. Com a lesão de Rodrigo, o treinador tem apenas quatro zagueiros à disposição. Além dos três titulares, o outro é o garoto Aislan. O São Paulo deve ir a campo com: Rogério Ceni; Renato Silva, André Dias e Miranda; Adrián González (Arouca), Jean, Jorge Wagner, Hernanes e Junior Cesar; Dagoberto e Washington. O técnico Paulo Autuori definiu a escalação do Grêmio com apenas uma modificação, com o jovem Douglas Costa como titular.

Sete jogadores
têm dois cartões
amarelos

SUL-AMERICANA

Botafogo decide vaga inédita

Embalado pela vitória conquistada contra o Inter, pelo Campeonato Brasileiro, o Botafogo volta suas atenções à Copa Sul-Americana. Para chegar pela primeira vez às semifinais da competição internacional, o time carioca precisa de uma vitória simples hoje, às 21h50 (horário de Brasília), contra o Cerro Porteño, no Engenhão. Os paraguaios, que venceram o confronto de ida por 2 a 1, avançaram até com diferença por um gol de diferença, desde que marquem pelo menos dois.

O técnico Estevam Soares não poderá contar com o volante Leandro Guerreiro, que se recupera de uma tendinite no joelho esquerdo, além de Léo Silva e Emerson, expulsos no jogo de Assunção. Por outro lado, Alessandro, Reinaldo, Renato e Jônatas, que não jogaram em Porto Alegre, estão de vol-



Embalado pela vitória contra o Inter, alvinegro tenta classificação contra o Cerro

ta à equipe. O goleiro Jefferson pediu atenção total. "A vitória sobre o Inter nos dá confiança para o Brasileiro e também para a Sul-Americana. Mas temos de ficar atentos e humildes, porque não

conquistamos nada ainda", afirmou ao site oficial do clube.

No Cerro, o atacante Roberto Nanni, com uma hérnia de disco, e o defensor Julio Irazábal, que sentiu dores na perna direi-

ta, são dúvidas. Caso eles sejam vetados pelo departamento médico, o mais provável é que o técnico Pedro Troggio opte pela escalação de Erwin Ávalos e Iván Piris, respectivamente.



FÁBIO PACHECO

fabiopacheco.m@diariosassociados.com.br

Arrumadinho até no futsal

Quem pensa que "mala branca" só rola no futebol profissional está redondamente enganado. O diretor de futsal do ABC/UnP/Art&C, Canindé Claudino, é quem diga. Revoltado com o "arrumadinho" que deu o título da Liga Nordeste ao Fortaleza, o dirigente revelou o esquema montado entre sergipanos e cearenses para tirar o tão aguardado troféu do Rio Grande do Norte. A sacanagem começou no quadrangular final. No primeiro jogo, o ABC venceu o Internacional (SE) por 3 a 2. Na segunda partida, o Moita Bonita teria deixado o Fortaleza ven-

cer por 5 a 4. Alvinegro e Tricolor terminaram com seis pontos. Como o principal critério de desempate era o confronto direto, o tricolor - que havia vencido o alvinegro por 4 a 3 na primeira rodada - levou o título.

O esquisito foi o modo como o Fortaleza conquistou a vitória. "Moita Bonita e Fortaleza entraram em quadra já sabendo quem ia ganhar. Eles combinaram tudo. Os dirigentes dos dois times ainda assistiram aos jogos juntos, fizeram um 'jogo de comadre' e os gols só serviram para 'maquiar' o 'arrumadinho'. Foi uma vergo-

na", lamentou o meu amigo Canindé, lembrando ainda que se o Internacional tivesse vencido o ABC, o Fortaleza abriria para o Moita, que levava vantagem no confronto direto com o rival sergipano. Ciente do que aconteceria em quadra, a delegação do ABC nem aguardou o término da partida, na qual o time sergipano ganhava por 4 a 2 e cedeu a virada na metade do segundo tempo vergonhosamente. Realmente um grande espetáculo da imunda cartolagem brasileira, que para se dar bem não perdoa até campeonato de futsal.

drible curto

Corpo mole

A diretoria do Bragantino não deu maiores informações, apenas confirmou a dispensa do zagueiro Robson, titular na vitória sobre o América-RN, por 2 a 1, na última rodada do Campeonato Brasileiro da Série B. Segundo os dirigentes paulistas, o jogador teria feito "corpo mole" contra seu ex-clube. A informação, porém, não foi confirmada oficialmente. Nem que o Bragantino recebeu R\$ 20 mil do Bahia para vencer este jogo.

Guti no Timão

Informações do jornal espanhol "As" dão conta de que o Corinthians estaria tentando a contratação do meia Guti, do Real Madrid, para a disputa da Libertadores de 2010. De acordo com a publicação, Guti, 33, entrou em atrito com técnico Manuel Pellegrini, do Real, depois da derrota para Alcorcón e pode se transferir em janeiro ao clube brasileiro.

Túlio não vem

A assessoria de imprensa do atacante Túlio Maravilha, negou qualquer contato entre o Potyguar de Currais Novos e jogador, que é vereador em Goiânia e trabalha para chegar ao gol de número mil.

O leitor fala...

"Caro Fábio, Não consigo entender o posicionamento de alguns cronistas sobre a tal Mala Branca. Muitos justificam que não é errado porque existe há muito tempo no futebol. Desde quando uma coisa errada vira certa só porque é feita há muito tempo. Mala é imoral para quem recebe e ilegal para quem dá. Isso é manipulação de resultado, não importa se é para o bem ou para o mal. Essa é minha opinião. Nuno Fernando Cabral - Tirol"

Promoção alvirrubra

Visando antecipar a receita das três últimas partidas em casa contra o Vila Nova, Figueirense e Ipatinga para pagamento das folhas salariais restantes até o fim da temporada, a diretoria do América lançou promoção reduzindo o valor dos ingressos para o torcedor que antecipar a compra. Quem adquirir os três ingressos antecipados pagará a arquibancada inteira no valor de R\$ 45,00, estudante e idoso R\$ 21,00. A cadeira vai custar R\$ 150,00, estudante e idoso R\$ 75,00.



Frankie Marcone/DN/D.A. Press

Ana Cláudia conquista quatro medalhas

Atleta natalense encerra participação no Sul-Americano de Ginástica Artística com três de prata e uma de ouro

Depois de passar seis meses sem competir por conta de uma lesão no cotovelo, a ginasta Ana Cláudia Silva mostrou alto desempenho no Campeonato Sul-Americano de Ginástica Artística, que se encerrou na segunda-feira, em Sagemoso, na Colômbia. A potiguar conseguiu quatro medalhas, sendo três de prata e uma de ouro.

A medalha de ouro foi conquistada na disputa por equipes e as pratas vieram no individual geral, no solo e na trave de equilíbrio. Ana chegou a se emocionar com esse desempenho, por saber que todo atleta passa por dificuldades quando está voltando a competir depois de um longo período. "Nenhuma atleta volta de uma lesão perfeito, até porque somos pessoas, não máquinas. Existe uma readaptação natural. Por isso, fiquei muito feliz com o meu desempenho neste Sul-Americano,

porque superei até mesmo as minhas expectativas. Conquistei medalhas em todas as provas. Foi perfeito", declarou a atleta, que abdicou do disputar medalhas nas barras assimétricas e no salto sobre cavalo, para evitar desgaste físico neste retorno.

Um obstáculo que a ginasta teve que superar foram as críticas. Durante o período que passou lesionada, ela ouviu diversos comentários maldosos sobre o seu futu-

A ginasta teve de enfrentar críticas

ro, que, no final, só contribuíram para ela se motivar ainda mais para mostrar que não é apontada como a principal ginasta da Seleção Brasileira neste ciclo olímpico à toa. "Quando passamos por períodos de dificuldades sempre vem alguém querendo nos colocar para baixo, dizendo que não dá mais para recuperar. Só que pela tercei-

ra vez na carreira passei por uma contusão séria e volto a competir com bom desempenho", ressaltou Ana Cláudia, que se recuperou de contusões em períodos próximos as competições mais importantes da carreira, o Pan do Rio de Janeiro (quando conseguiu medalha de prata) e as Olimpíadas de Pequim (onde participou de duas finais).

MUNDIAL

As críticas também aconteceram pelo fato da ginasta ter se recusado a participar de três competições importantes. Ana Cláudia Silva foi convocada para representar o Brasil no Campeonato Mundial, no Torneio Internacional da Itália e na Copa da Suíça, mas viu que ainda precisava de um melhor condicionamento, para disputar tais competições. "Muita gente não entendeu porque eu fiz isso, mas tenho que pensar o futuro, não podia me arriscar de uma forma que colocasse a minha carreira em risco. Eu e meu clube esperamos a melhor hora para voltar e avaliamos que fizemos a escolha certa. A expectativa agora é só de evoluir cada vez mais", disse a ginasta.

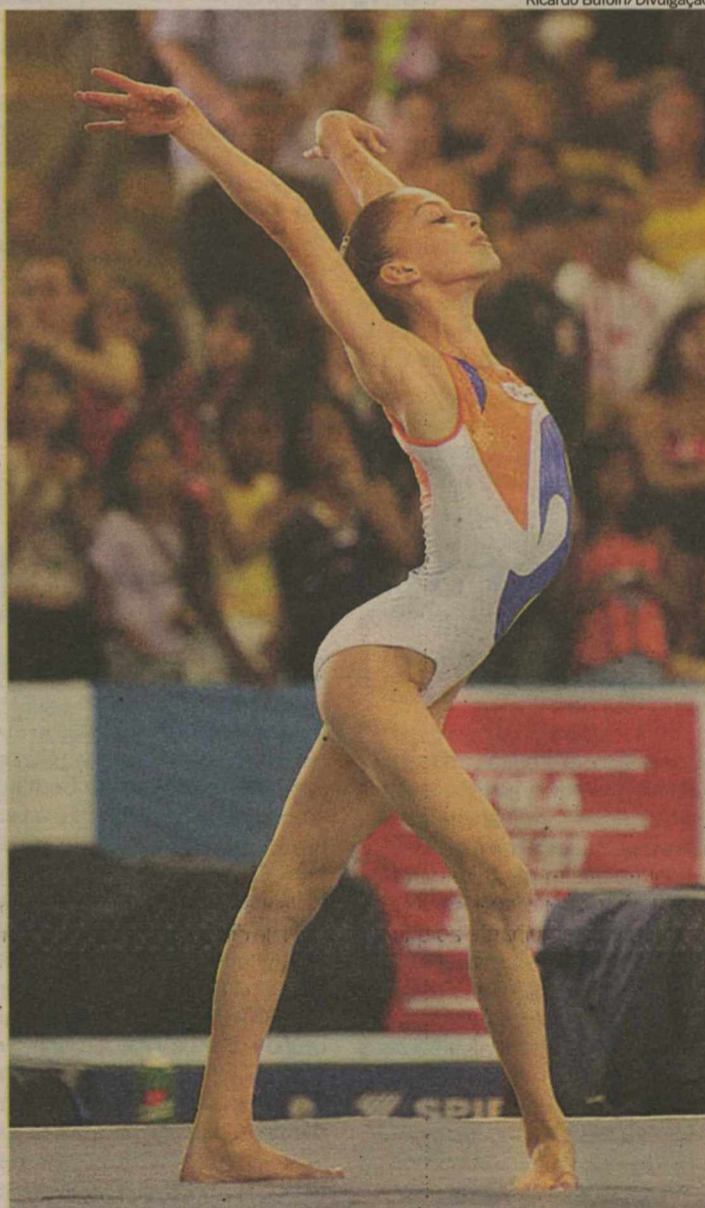

Ricardo Bufoin/Divulgação

Ginasta se recuperou de lesão e voltou a competir em alto nível

Virtualmente rebaixado

ABC perde de virada para a Portuguesa e necessita de um milagre para escapar do rebaixamento

Bruno Vasconcelos
brunovasconcelos.m@diariosassociados.com.br

Nem mesmo a melhor atuação jogando fora de casa foi suficiente para evitar a derrota do ABC para a Portuguesa, ontem à noite, em São Paulo. O placar de 2 a 1 para os paulistas não refletiu o que foi visto em campo, onde o alvinegro dominou a partida e perdeu diversas chances de gol.

Com o resultado negativo, o ABC continuará na lanterna da competição por pelo menos mais uma rodada e, praticamente, carimba o passaporte da equipe potiguar para a terceira divisão do futebol brasileiro. Os gols da partida que abriu a 34ª rodada foram marcados por Everton e Bruno Rodrigo para a Portuguesa e Zé Eduardo para os abcedistas. Na próxima rodada, ABC enfrenta o Duque de Caxi-

O ABC continua na lanterna da competição

as, terça-feira, no Rio de Janeiro. O jogo começou eletrizante e logo no primeiro minuto Tiago Gomes desperdiçou boa chance de cabeça. No minuto seguinte, veio a resposta alvinegra também numa cabeçada de Ricardinho, bem defendida por Muriel. Aos três minutos, a Portuguesa abriu o placar, mas o gol foi invalidado. O chute de Everton passou por Tiago Cardoso e iria entrar, mas Felipe Gabriel, impedido, tocou na bola, para desespero de Wágner Benazzi.

Aos 11 minutos, o ABC surpreendeu. Bruno Barros acionou Zé Eduardo, que aproveitou um vacilo da zaga lusitana e bateu no canto direito de Muriel, que não pôde fazer. Depois daí, deu-se início a a blitz dos donos da casa. Em quatro minutos, o time paulista criou pelo menos três boas chances, a maioria delas pelo lado de Bosco, e não conseguiu marcar. No entanto, aos 17, não deu mais jeito. Num lance irregular, Zé Carlos recebeu impedido e tocou para Everton, que marcou.

Quatro minutos depois, outro lance decisivo. Sandro invadiu a



Ataque alvinegro não soube aproveitar as chances de gol criadas

área e foi derrubado por Acleisson, mas o árbitro carioca mandou seguir, não dando a penalidade. A partir dos 30 minutos, Didi Duarte consertou a marcação pelo lado direito, setor em que a Portuguesa mais explorava. Equilibrado, o ABC neutralizou as investidas e num contragolpe, aos 38, quase virou com Júnior Negão, mas ele foi fominha após jogada individual e desperdiçou boa chance.

Na volta do intervalo, o jogo ficou mais equilibrado. A Portuguesa tinha mais domínio, mas marcando forte, o time potiguar conseguia evitar ataques mais perigosos. Aos 11 minutos, Júnior Negão foi acionado e quase virou, mas o arremate dele foi interceptado por Bruno Rodrigo, com Muriel já batido. A resposta da lusa foi fatal. Aos 16, Acleisson obrigou Tiago a jogar a escanteio. Na cobrança, Bruno Rodrigo subiu mais e marcou. Sentindo o gol, o ABC ainda quase tomou o terceiro aos 23 minutos, mas o arremate cruzado de Marco Antônio passou por todo mundo. A partir dos 34 minutos, o técnico Didi Duarte mexeu por atacado. Ele sacou Alexandre Oliveira, Júnior Negão e Zé Eduardo para as entradas de João Paulo, Selmir e Gabriel, passando a atuar no 4-3-3. Em seu primeiro lance, João Paulo já obrigou Muriel a boa defesa. Aos 41 minutos, Tiago Gomes foi expulso por reclamação. Na base da superação, o ABC veio

Portuguesa	2	X	1	ABC
Muriel; Bruno Rodrigo, Domingos e Thiago Gomes; Fernandinho, Acleisson, Marco Antônio, Héverton (Henrique) e Marco Aurélio (Fabrício); Felipe Gabriel e Zé Carlos (Christian). Técnico: Wágner Benazzi.				Tiago Cardoso; Bosco, Gaúcho, Rafael Pedro e Bruno Barros; Alexandre Oliveira (João Paulo), Marquinhos, Sandro e Zé Eduardo (Gabriel); Ricardinho e Júnior Negão (Selmir). Técnico: Didi Duarte.

Local: Estádio do Canindé, em São Paulo-SP
Árbitro: Pablo dos Santos Alves-RJ
Público: 3.427 pagantes
Renda: R\$ 49.765,00

para cima e ainda tentou o empate, mas não conseguiu e o placar ficou mesmo no 2 a 1.

AMÉRICA

Diá testa novo esquema

Bruno Vasconcelos
brunovasconcelos.m@diariosassociados.com.br

Há mais de uma semana sem jogar pela série B, o América continua se preparando para a partida de sábado contra o Vila Nova no Machadão pela 34ª rodada do Campeonato Brasileiro. No primeiro coletivo da semana, o técnico Francisco Diá testou mudanças táticas, utilizando 4-4-2 no primeiro tempo com três volantes e, na segunda etapa, voltou para o 3-5-2 com dois homens de marcação no meio de campo e com Jackson fazendo o papel de terceiro zagueiro. A novidade do treinamento foi a entrada Helinho no ataque ao lado de Lúcio.

Outra alteração em relação aos

jogos anteriores é a entrada de Tita na lateral esquerda no lugar de Berg, que se recupera de lesão. Porém, até o jogo, Diá poderá ainda promover a entrada de Somália nesta posição, uma vez que o volante já atuou de ala em diversas partidas. Até mesmo porque no próximo coletivo a ser realizado na quinta-feira, no Machadão, Diá deverá ter o retorno de Júlio Terceiro, que foi poupado ontem. O América teve Rodolfo; Thoni, Edson Rocha, Leandro Silva e Tita; Jackson, Ricardo Oliveira, Somália e Juninho; Helinho e Lúcio. "Estamos testando opções para que até a quinta-feira possamos ter a equipe definida. Uma das dúvidas que ainda temos é na ala esquerda", explica Diá.

permanência

A diretoria do América esteve presente ontem no CT Abílio Medeiros e se reuniu com o grupo antes do treino comandado pelo técnico Francisco Diá. De acordo com o presidente José Rocha, a conversa foi no sentido de avaliar a responsabilidade de cada um na permanência do América na Série B. "Foi uma conversa salutar, avaliando responsabilidades que é se manter um time como o América, de 94 anos, na Série B. Esperamos que já no sábado o time faça mais uma boa apresentação e conquiste os pontos", disse o presidente, que espera a presença maciça do torcedor.

"Quero pelo menos 15 mil pes-



Helinho foi escalado no treino de ontem e formará dupla de ataque com Lúcio

soas neste jogo e nos dois últimos duelos um público semelhante ao que tivemos contra o Vasco. É preciso que o torcedor chegue junto agora para nos ajudar. E para ter casa cheia fizemos essa promoção", afirmou o dirigente maior do alvirrubro.

A promoção será anunciada hoje pela manhã por meio do site ofi-

cial. Visando arrecadar antecipadamente a renda das três últimas partidas do América em casa (Vila Nova, Figueirense e Ipatinga) a diretoria do América reduziu o valor do ingresso para o torcedor que antecipar a compra. Quem adquirir os três ingressos antecipados pagará arquivada inteira R\$ 45 e estudante e idoso R\$ 21.