

# DIÁRIO de NATAL

SÁBADO Natal, 19 de dezembro de 2009

www.diariodenatal.com.br

R\$ 1,00

FUNDADOR DOS DIÁRIOS ASSOCIADOS: ASSIS CHATEAUBRIAND

## o mais rápido NAS ÁGUAS

O NADADOR CÉSAR CIELO BATEU O RECORDE MUNDIAL DOS 50M LIVRE ONTEM, DURANTE TORNEIO EM SÃO PAULO. O ATLETA FEZ O TEMPO DE 20s91, SUPERANDO A MARCA DO FRANCÊS BOUSQUET. PÁGINA 32



Satiro Soares/CBDA

## maconha

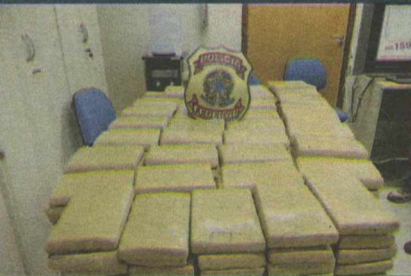

Polícia Federal/Divulgação

## RECOLHIDA

A Polícia Federal apreendeu no início da manhã ontem 226 quilos de maconha que estavam em poder de um motorista. A droga estava vindo de Mossoró e iria abastecer bocas de fumo da Grande Natal. Apreensão foi a maior deste ano no Rio Grande do Norte. PÁGINA 8

## empregos

Especialistas dão dicas de como usar o marketing pessoal na hora de conseguir uma vaga de trabalho.

PÁGINA 22



**PESQUISA //** Um em cada 10 estudantes com idade de 13 a 15 anos já consumiu algum tipo de entopercete na capital potiguar. Levantamento do IBGE aponta que o uso é maior entre meninos.

# JOVENS E DROGAS

## NATAL OCUPA O QUARTO LUGAR NO RANKING DE CONSUMO NAS CAPITAIS

PÁGINA 11

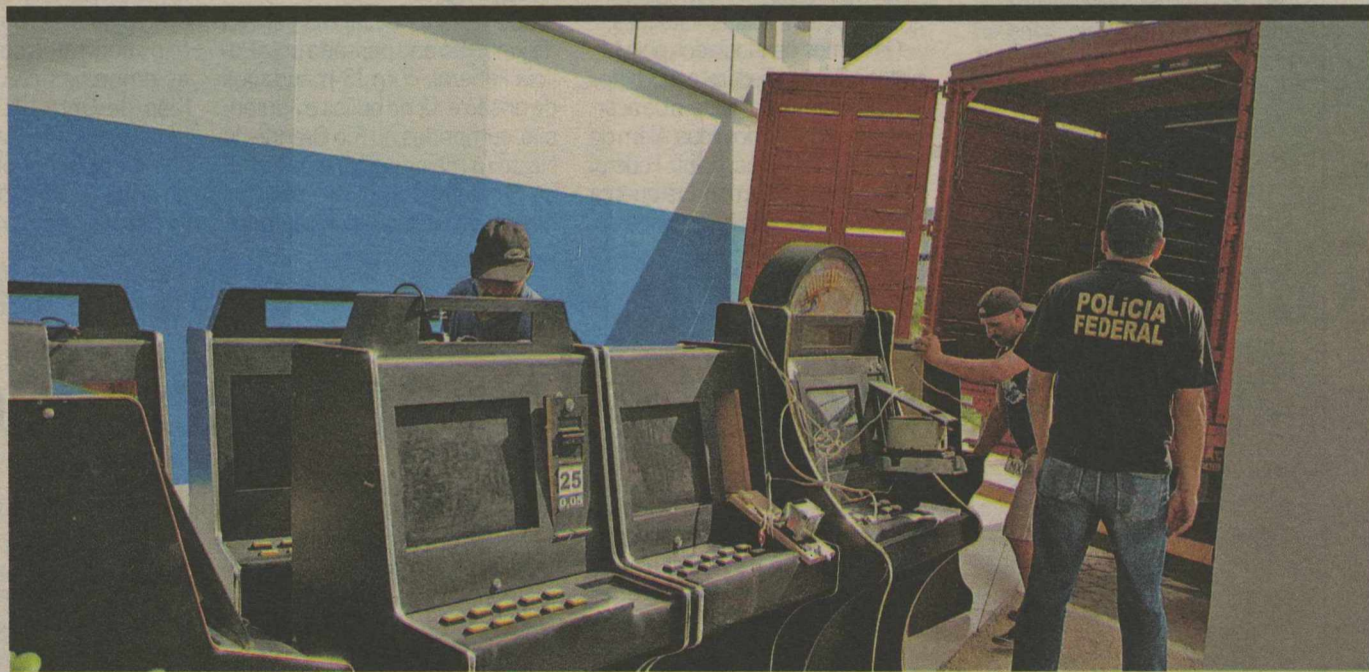

Carlos Santini/DN/PA Press

**BINGOS //** PF fechou duas casas de jogos que funcionavam em Natal. Uma delas estava instalada em um shopping. PÁGINA 7

## PIRANGI

POPULAÇÃO FESTEJA DIA DO CAJUEIRO

Maior cajueiro do mundo ganha festa neste domingo. Crescimento de árvore, que mede 500 metros de extensão, ameaça desenvolvimento da região. PÁGINA 10

## OPERAÇÃO NO MAR

A Capitania dos Portos dá início, hoje, à Operação Verão para fiscalizar o tráfego de embarcações no litoral potiguar durante a estação. PÁGINA 9

CLUBE FM



EM AUDIÊNCIA

FORNE: IBOPE EASYMEDIA3, NATAL, MÉDIA DO ÍNDICE DE AUDIÊNCIA EM NÚMEROS ABSOLUTOS (IA#), AMBOS OS SEXOS, TODOS OS DIAS, TODOS OS LOCAIS, DAS 05 ÀS 00h, 09 DE NOVEMBRO A 16 DE NOVEMBRO/09).

## RECONHECIMENTO

Jornalista do  
Diário recebe  
homenagem

O jornalista Francisco Francerle, 45 anos, repórter do **Diário de Natal**, recebeu uma menção honrosa no Prêmio Amarn de Jornalismo 2009, promovido pela Associação dos Magistrados do Rio Grande do Norte e entregue na tarde de ontem, na sede do Tribunal de Justiça. O repórter foi agraciado pela reportagem *Caráter* também se aprende na escola, publicada na edição do dia 13 de novembro, que fala sobre parcerias entre a Justiça e escolas em ações que buscam reforçar valores positivos para crianças que residem em áreas de risco.

Atuando no **Diário** há 20 anos, Francisco Francerle já foi recebido o título de jornalista Amigo da Criança, oferecido pela Agência de Notícias dos Direitos da Criança (Andi), em parceria com o Unicef. O jornalista também fez parte da equipe do Projeto Ler, promovida pelo Diário, que foi premiada com a comenda Professor Waldson Pinheiro, oferecida pela Prefeitura de Natal a projetos ligados à educação.

Na solenidade de entrega da primeira edição do prêmio, o juiz Madson Ottoni, presidente da Amarn, destacou que "assim como do jornalista, o combustível da atividade do juiz também é a democracia", e que a intenção da magistratura, com a edição do prêmio, é reconhecer a importância da atividade jornalística e aproximar as relações entre a magistratura e a imprensa. O prêmio reconheceu trabalhos nos meios eletrônicos e impresso.

## índice

economia	05
idades	08
muito	13
televisão	17
famosos	18
brasil	19
opinião	20
mundo	22
esportes	32

otempo hoje

## NATAL //

Nublado a parcialmente nublado com possibilidade de chuva em áreas isoladas

## RIO GRANDE DO NORTE //

Nublado a parcialmente nublado. Possibilidade de chuvas em áreas isoladas do litoral leste.

tábuademarés

00:00 0.0  
00:00 0.0

LUA xxxx

00:00 0.0  
00:00 0.0Justiça aceita denúncia contra  
envolvidos na Operação HigiaAção foi deflagrada em  
junho do ano passado e  
preendeu diversos  
auxiliares do governo  
estadual

O juiz federal Mário Azevedo Jambo aceitou integralmente a denúncia contra os 15 envolvidos na Operação Higia, que foi deflagrada pela Polícia Federal e pelo Ministério Público. Na ação, os réus responderão a crimes como formação de quadrilha, organização criminosa, corrupção ativa, corrupção passiva, tráfico de influência, lavagem de dinheiro e crime contra a lei das licitações.

Os crimes denunciados pelo Ministério Público Federal e recebidos pela Justiça Federal variam de acordo com cada um dos réus. Além de receber a denúncia, o Juiz Federal Mário Jambo determinou a quebra do sigilo de Justiça do processo.

Passarão a ter sigilo os dados referentes a interceptações telefônicas e quebra do sigilo bancário.

Os réus terão dez dias para apresentarem as respostas às denúncias. É nessa fase do processo que os réus poderão pedir absolvição sumária (como permite o Código de Processo Penal no artigo 397). Caso as respostas não sejam atendidas pelo Judiciário, o juiz federal Mário Azevedo Jambo marcará os depoimentos das testemunhas de acusação, defesa e dos réus. Será uma audiência única, conforme determinada o novo regramento do Código de Processo Penal.

## Memória

A operação foi deflagrada em 13 de junho do ano passado pela Polícia Federal, com 13 mandados de prisão e 42 de busca e apreensão, cumpridos no Rio Grande do Norte (a maior parte) e na Paraíba. O objetivo foi apurar supostas fraudes em licitações de contratos

de higienização hospitalar, envolvendo o governo estadual via Secretaria de Saúde. À época, foi citado que as investigações apontavam para R\$ 36 milhões desviados. Entre os presos, que foram liberados em seguida, estava o advogado Lauro Maia, filho da governadora Wilma de Faria, e o proprietário da empresa A&G, Anderson Miguel da Silva. Além das prisões, a PF ainda apreendeu carros importados, motos, documentos e computadores, nas residências dos suspeitos e na Secretaria Estadual de Saúde.

Em abril deste ano, o MPF-RN denunciou 15 pessoas. Para o MPF, a quadrilha contratava e prorrogava de modo fraudulento os contratos celebrados com as empresas A&G Locação de Mão-de-Obra LTDA, Emvipol e Líder na terceirização de serviços a órgãos públicos do Estado entre 2005 e 2008. O grupo, formado por empresários e pes-

soas integrantes ou ligadas à administração pública, é acusado de utilizar-se da mesma estrutura de poder para manutenção dos contratos investigados, através de pagamento ou oferecimento de propina.

## PASSAM A SER RÉUS

Passam a ser réus no processo criminal da Operação Higia:

Anderson Miguel da Silva  
Edmilson Pereira de Assis  
Francinildo Rodrigues de Castro  
Francisco Alves de Sousa Filho  
Genarte de Medeiros Brito Júnior  
Herbeth Florentino Gabriel  
Jane Alves de Oliveira Miguel da Silva  
João Henrique Lins Bahia Neto  
Lauro Maia  
Luciano de Sousa  
Marco Antônio França de Oliveira  
Maria Eleonora L. D. Castim  
Mauro Bezerra da Silva  
Rosa Maria D. Caldas Simonetti  
Ulisses fernandes de Barros

## VISITA

Prefeita destaca seriedade do *Diário*

A prefeita de Natal, Mícarla de Sousa, fez uma visita de cortesia ao **Diário de Natal** no início da tarde de ontem, na qual conversou sobre seu primeiro ano de administração, o relacionamento com a imprensa, a repercussão do projeto Natal em Natal e a previsão da cidade de receber cerca de 200 mil turistas no mês de janeiro.

Os secretários de Comunicação, Jean Valério; da Casa Civil, Luciano Barbosa e de gabinete, Eugênio Bezerra acompanharam a prefeita, que foi recebida pelo diretor institucional dos Diários Associados no Rio Grande do Norte, Miguel Jabour, pela editora-executiva Juliska Azevedo e pela editora e colunista de Política, Flávia Urbano.

"O **Diário** tem sido um veículo pautado pela seriedade e lisura, sempre colocando os dois lados da moeda. Mesmo quando mostra os problemas da cidade, que



A prefeita Mícarla de Sousa, o diretor Miguel Jabour (centro) e o secretário Jean Valério, durante a visita de ontem

sabemos que existem, não deixa de ouvir o outro lado, seja a prefeitura ou outra autoridade competente", pontuou a prefeita.

Miguel Jabour destacou que a ética é uma obrigação para todo veículo de comunicação.

"Essas palavras só reforçam a

nossa campanha publicitária atual, que mostra que o **Diário** de Natal está ao lado do leitor", disse o diretor.



FLÁVIA URBANO

flaviaurbano.rr@dabr.com.br

EDITORIA &gt;&gt; Flávia Urbano (flaviaurbano.rr@dabr.com.br) politica.rr@dabr.com.br

## Observatório DN

## Por que Natal paga a conta?

A prefeita de Natal Micarla de Sousa (PV) espera que a Assembleia Legislativa faça justiça a todos os municípios ao votar - na segunda ou terça-feira da próxima semana - as mudanças nos critérios de distribuição do ICMS entre os 167 municípios do RN. Ela reconhece que a maioria dos municípios do interior vive basicamente com os insuficientes recursos do FPM e, por isso, precisa de apoio financeiro. "Agora, o que eu não entendo é porque Natal foi escolhida para pagar os R\$ 20 milhões, porque a justiça tem que ser feita às custas de Natal", disse. Na opinião de Micarla, o apoio poderia sair do governo

do estado que possui condições de prover os recursos.

A prefeita argumenta que, por ser capital e se localizar na mais importante região metropolitana do estado, Natal termina absorvendo demanda, sobretudo na saúde, de moradores de vários municípios. A referida área perderia R\$ 4 milhões e a educação, R\$ 5 milhões. Para se ter uma ideia, com R\$ 1 milhão, a prefeitura reformou e comprou de equipamentos de 26 centros de educação infantil. Nunca é demais repetir. Não existe no RN municípios ricos a ponto de, generosamente, abrirem mão de recursos.

● Responsável pelo anúncio da autoconvocação da Assembleia para a próxima semana, o deputado Robinson Faria (PMN) informou que a matéria será sim publicada no Diário Oficial, como reza o regimento interno da Casa. Além da votação de projeto mudando as regras de distribuição do ICMS, outros dois projetos serão apreciados na ocasião, um da Polícia Militar e outro do Tribunal de Justiça. O deputado só não soube informar se a convocação será publicada no DO de hoje.

● Em relação ao OGE 2010, o deputado Fernando Mineiro (PT) não recebeu, até ontem, cópias da relação das emendas - consensuais e excluídas - pelo relatório e de onde foram remanejados os recursos. Segundo Mineiro, as informações extraoficiais são de que as emendas somam R\$ 100 milhões de um total de R\$ 7,7

bilhões previstos no orçamento. Contudo, para ele, o mais relevante é saber a origem dos recursos.

● Tem sido voz geral a reclamação de contribuintes de Natal que já começaram a receber seus carnês do IPTU 2010. A sensação é de que o reajuste ficou bem acima dos 4,7% informados pela prefeitura. Há notícia de natalenses - que, por exemplo, não tiveram alteração da área construída - contabilizando aumento de 20% no imposto.

● A mais nova definição do Conselho Nacional de Justiça traz a assinatura de um representante do Judiciário do Rio Grande do Norte. Por proposta do Juiz Federal potiguar Walter Nunes da Silva Júnior, membro do CNJ, o Conselho decidiu criar Varas Especializadas na execução de penas e medidas alternativas à prisão.

## Escada magirus

Bombeiros estão atuando no sentido de desfazer o grande mal estar gerado a partir das trocas de farpas, primeiro no plenário da Câmara e depois pela imprensa, entre os vereadores Enildo Alves (PSB, foto) e Ney Lopes Júnior (DEM). O entendimento da prefeitura é de que ambos são considerados importantes para a bancada de sustentação na Câmara de Natal.



Ana Amaral/DN/D.A. Press

## Militância

Caicó sedia o 12º Seminário de Formação e Atualização Política do PSB, logo mais a partir das 8h30, na Câmara Municipal, com a presença do vice-presidente do partido, Iberê Ferreira de Souza (PSB), do deputado estadual Vivaldo Costa (PR), prefeitos, vereadores

e dirigentes do PSB da região do Seridó. Na programação constam palestras, inscrições de novos filiados e discussões sobre as diretrizes do PSB nas eleições do próximo. O ciclo de encontros do PSB será em Natal, com a participação de dirigentes nacionais do partido, em data a ser fixada.

## Mais ações

O MPF-RN continua o intenso trabalho para ajuizar ações de improbidade administrativa, antes que as denúncias de mandatos encerrados em 2004 prescrevam. Ontem foram ajuizadas, contra nove ex-gestores: Giovannu César Pinheiro e Alves (Tan-

gará), Carlos Zamith (Barcelona), Francisco Jucier Furtado (Lajes Pintadas), José Eristotes Neto (Vila Flor), Túlio Antônio de Paiva (Rio do Fogo), Francisco Pereira (Pureza), João Lourenço Neto (Nísia Floresta), Sidrono Freire da Silva (Tibau) e Francisco Hudson Xavier (Sítio Novo).

## Judiciário presta contas à população

## Objetivo da Associação dos Magistrados e Corregedoria do TJRN é conferir maior transparência ao poder

Jussara Correia  
jussaracorreia.rr@dabr.com.br

Em busca de uma reconciliação do Poder Judiciário com a sociedade, a Associação dos Magistrados do Rio Grande do Norte (Amarn) apresentou ontem os números de produtividade e a prestação de contas da magistratura potiguar. Durante o encontro, realizado no Tribunal de Justiça, o presidente da Amarn, juiz Mádson Ottoni, informou que o Rio Grande do Norte está em 4º lugar no ranking brasileiro e no 1º no Nordeste no que se refere ao cumprimento do Meta 2 - campanha lançada pelo Conselho Nacional de Justiça (CNJ) para zerar a pauta de processos ingressados

até dezembro de 2005. Na ocasião, a Associação também apresentou os resultados de uma pesquisa sobre as condições de trabalho dos juízes do estado.

De acordo com Mádson Ottoni, o ano judiciário foi encerrado ontem e 67% dos processos do RN foram julgados. "Muita gente acha que nós ganhamos muito e trabalhamos pouco. Mas te-

## RN é o 1º do NE no cumprimento da "Meta 2"

mos uma demanda enorme e uma série de dificuldades para trabalhar, pois muita coisa não depende de nós. Mas entendemos que o Meta 2 foi muito importante, pois cria uma cultura de produtividade", disse.

Para comprovar as altas demandas do Judiciário, a pesquisa feita pela Amarn mostra que 72,5%

dos juízes do estado possuem mais de mil processos em tramitação. "Ninguém tem pouco trabalho", disse. Em contrapartida, os magistrados precisam fazer um grande esforço para alcançar bons índices de produtividade, tendo em vista que as condições de trabalho nem sempre são as mais adequadas. O estudo mostra que mais de 90% das unidades não possuem um número de servidores suficiente; a quantidade de defensores públicos também não é bastante; existem juizes acumulando funções. "Hoje temos 60 vagas para serem preenchidas, mas não foi possível fazer concurso em 2009, por causa da crise financeira", disse Mádson.

Para o juiz Azevedo Hamilton é importante que a sociedade conheça as dificuldades do Judiciário para que possa cobrar de maneira justa. "Somos o poder mais pobre, embora haja essa reputação de que os juízes são bem remunerados. Mas apenas 5% dos orçamentos públicos são destinados ao Judiciário", disse.

## CONDIÇÕES DE TRABALHO

## Pontos positivos

75,5% dos juízes no RN possuem mais de mil processos em tramitação  
67,5% dos juízes possuem menos de 30 processos em grau de recursos  
89,9% das varas possuem mais de cinco computadores

## Pontos negativos

90,9% das varas não dispõem do número de servidores previstos em lei  
76,8% das unidades não contam com o número suficiente de defensores públicos  
37,4% das audiências públicas são adiadas por falta de defensor público  
48,5% dos juízes respondem por mais de uma Vara  
88,9% dos fóruns não dispõem de detectores de metais

## SEGURANÇA NOS FÓRUNS

96% não possuem câmeras de segurança  
99% não possuem alarme  
61,6% não contam com serviço de segurança especializada  
72,7% contam com apoio da Polícia Militar

Fonte: Amarn



LUIZ CARLOS AZEDO com GUILHERME QUEIROZ  
luizazedo.df@dabr.com.br

# Brasília DF

## A CONTA DO GÁS

O desejo do presidente Luiz Inácio Lula da Silva de subsidiar o preço do bujão de gás para beneficiários do Bolsa Família pode esbarrar no impacto do benefício nas contas públicas.

Estudo do Ministério de Minas e Energia entregue ao Palácio do Planalto cravou em R\$ 1 bilhão o custo de bancar 25% do bujão de 13kg, que tem preço médio de R\$ 39, para as 12 milhões de famílias do programa. O principal obstáculo é o Tesouro Nacional, que avalia não haver margem fiscal para conceder novas benesses.

A proposta enfrenta resistência da equipe econômica desde 2003, quando foi aventada pela primeira vez. Neste fim de mandato, Lula gostaria de turbinar o Bolsa Família antes da virada do ano para evitar acusações de que incha o carro-chefe na área social em pleno ano eleitoral e, quem sabe, transferir votos à candidatura da ministra-chefe da Casa Civil, Dilma Rousseff.

Ministro do Supremo Tribunal Federal (STF), José Antonio Dias Toffoli quer apreciar logo a inconstitucionalidade do dispositivo da Lei Orgânica do Distrito Federal que condiciona a abertura de processo contra o governador José Roberto Arruda à autorização da Câmara Legislativa. O pedido da Procuradoria-Geral da República será examinado somente a partir de fevereiro de 2010 e foi motivado pela blindagem do governador na Câmara Legislativa.

### O vilão

Premiê chinês, Wen Jiabao foi o grande responsável pelo fracasso da 15ª Conferência do Clima da ONU (COP-15). Esnobou os principais líderes mundiais, que tentaram um acordo final, inclusive o presidente Luiz Inácio Lula da Silva e o presidente dos Estados Unidos, Barack Obama. Maior poluidor do planeta, a China cresce 8,5% ao ano e não quer saber de controle ambiental externo. Muito menos de metas de redução das emissões de carbono. O regime comunista não sofre pressões de ambientalistas locais nem da mídia chinesa. Não há liberdade de imprensa, muito menos democracia na China.

### Lado B

Quem observou atentamente o discurso do presidente Luiz Inácio Lula da Silva no encerramento da Conferência do Clima, em Copenhague, ficou com a impressão de que nada do que foi proposto pela ministra-chefe da Casa Civil, Dilma Rousseff, três dias

antes, foi incorporado ao esforço final por um acordo.

### Urutu

O Exército pretende equipar suas brigadas leves com 2.044 novos veículos de transporte médio blindados, adequados às condições do solo brasileiro. Serão produzidos pela Iveco, uma das maiores fabricantes de caminhões instaladas no país, como uma versão mais moderna do bem-sucedido Urutu, desenvolvida com tecnologia italiana. Os carros de combate custarão R\$ 6 bilhões

### Palanque

Recém-chegada de Copenhague, a senadora Marina Silva (foto) participa hoje de uma caminhada de partidários e ambientalistas na capital paulista. O movimento sairá da Assembleia Legislativa de São Paulo, onde os verdes se reunirão para ratificar os compromissos assumidos com Marina em sua filiação para a campanha à Presidência da República.

## NO CAFEZINHO

**Caixa/O** governo federal ainda não sabe quando depositará a parcela de setembro do Apoio Financeiro aos Municípios (AFM). São R\$ 554 milhões, que muitos prefeitos aguardam para pagar o 13.º salário dos servidores. O presidente da Confederação Nacional dos Municípios, Paulo Ziulkoski, cobra o pagamento dos ministros da Fazenda, Guido Mantega, e do Planejamento, Paulo Bernardo.

**Obstrução/O** presidente da Câmara dos Deputados, Michel Temer (PMDB-SP), decidiu constituir uma comissão de parlamentares e técnicos para estudar uma reforma do regimento interno da Casa. O grupo será formado em fevereiro e, se depender de Temer, terá como principal foco reduzir o número de recursos que permitem à oposição estender por horas a fio votações de interesse exclusivo do governo.

**Repente/Um** decreto da Presidência da República, publicado no Diário Oficial de ontem, criou o Ano Nacional Patativa do Assaré para ser comemorado em... 2009. A proposta foi apresentada no Congresso Nacional em maio, mas somente foi enviada à sanção no dia 11. Restam, agora, 13 dias para celebrar o centenário do poeta cearense.

**Cartórios/**Presidente da Associação Nacional dos Notários e Registradores do Brasil, Rogério Bacellar defende a privatização dos cartórios da Bahia. "Erros como o da autenticação da certidão de casamento falsa, entre o presidente Lula e a ministra Dilma, não ocorrerão mais." Segundo Bacellar, a Bahia é o único estado que ainda tem cartórios oficializados. A proposta se arrasta para votação na Assembleia Legislativa desde outubro de 2009.

# "Plebiscito" ganha força

Governistas avaliam que desistência de Aécio dá mais ênfase às comparações entre Lula e FHC no pleito de 2010

Flávia Foreque

flaviaforeque.df@diariosassociados.com.br

O líder do PT no Senado, Aloizio Mercadante (SP), comemorou o anúncio do governador mineiro de desistir da candidatura à presidência em 2010. Na visão do parlamentar, a formalização abre espaço para a campanha governista em Minas Gerais. "Vamos ter uma candidata mineira. Politicamente, o anúncio de Aécio é importante para a campanha nacional", afirmou Mercadante. Embora tenha se firmado politicamente no Rio Grande do Sul, a pré-candidata do PT ao Palácio

do Planalto, Dilma Rousseff, é natural da capital mineira.

Na avaliação de Mercadante, a desistência de Aécio Neves amplia também o potencial de alianças políticas do PT e fortalece o caráter plebiscitário da disputa. Isso porque, afirma, a candidatura de José Serra, atual governador de São Paulo e ministro da Saúde no governo Fernando Henrique Cardoso, facilita comparações entre os dois mandatos de Lula e os de seu antecessor no Planalto. O senador compara o desafio da oposição em 2010, diante dos altos índices de popularidade do governo Lula, com aquele que o PT enfrentou em 1994, diante do bom desempenho do Plano Real. "A nossa situação era muito difícil. A deles está mais ainda", avalia.

### Ciro Gomes

Para o senador Renato Casa-



Para Mercadante, anúncio de Aécio é importante para a campanha de Dilma

grande (PSB-ES), o anúncio do tucano começa a definir os nomes que irão compor a eleição presidencial. O parlamentar afirma que o deputado Ciro Gomes (PSB-CE), um dos nomes apontados para a disputa, pode levar vantagem com a decisão. "Quem se beneficiou de forma mais imediata foi o próprio Ciro, pela relação que construiu com o Aécio", pondera o senador.

Recentemente, o deputado do PSB, desafeto histórico de Serra, afirmou que deixaria a campanha presidencial se Aécio confirmasse sua candidatura. O tu-

cano também acenou para o pré-candidato do PSB. "Eu gostaria de estar num projeto político ao lado do governador Ciro Gomes, mas isso não depende apenas da nossa vontade pessoal. Mas, mesmo se ele estiver num campo político e eu noutro, isso não vai impedir que nós conversemos", afirmou Aécio no mês passado. Apesar da desistência do governador mineiro, Casagrande pondera que Aécio ainda pode assumir a vaga de vice na chapa tucana. "Ainda dá tempo de o PSDB tentar convencê-lo a ser vice."

## DISTRITO FEDERAL

# LICENÇA SERÁ AVALIADA PELO STF

**Brasília** - O ministro do STF José Antonio Dias Toffoli informou ontem que levará ao plenário a ação que pede a inconstitucionalidade do artigo, da Lei Orgânica do Distrito Federal, que condiciona a abertura de processo contra o governador José Roberto Arruda (DEM) à autorização da Câmara Legislativa. Com o recesso do Judiciário, o pedido da Procuradoria-Geral da República será apreciado somente a partir de fevereiro. "Em razão da alta relevância da matéria e do seu especial significado para a ordem social e a segurança jurídica, entendo que a decisão deva ser tomada em caráter definitivo", justificou o ministro. A ação direta de inconstitucionalidade foi motivada pela possibilidade de "blindagem" do governador, por contar com a maioria na Câmara. Segundo o procurador Roberto Gurgel, o envolvimento dos deputados distritais com o esquema de distribuição de propina "torna inviável" a apreciação do eventual pedido de licença para processar o governador Arruda.

## DÓLAR

1,7830

(▼ 0,39%)

últimas cotações (em R\$)  
17 / dezembro 1,7880  
16 / dezembro 1,7500  
15 / dezembro 1,7557

## EURO

2,5510

(▼ 0,55%)

Turismo, venda (em R\$)

## BOLSAS

ontem (em %)

Bovespa

- 0,41

Dow Jones

+ 0,2

## AÇÕES

que mais caiu  
Ibovespa  
+ 3,68%  
que mais subiu  
CSN  
- 5,22%

## POUPANÇA

0,5473

Taxa (%)

## CDB

8,61

Pré-fixado, 30 dias (em % ao ano)

## OURO

63,500

(▼ 0,16%)

Na BM&amp;F, o grama (em R\$)

## INFLAÇÃO

agosto / 2009  
setembro / 2009  
outubro / 2009  
novembro / 2009

IPCA do IBGE (em %)

+0,15  
+0,24  
+0,28  
+0,41

# Inadimplência cai no estado

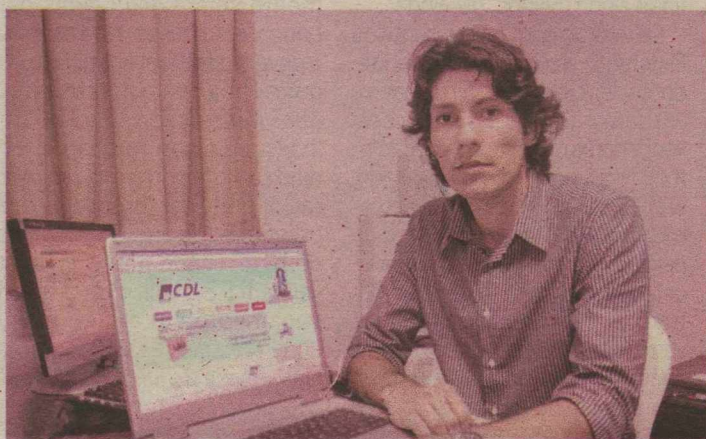

Frankie Marcone/DIN/D. A Press

Vaz: o lado bom da crise é que as pessoas compram com mais consciência

## Números do SPC do RN mostram que o calote dos potiguaras deve fechar 2009 com redução maior do que 13%

Louise Aguiar

Especial para o Diário de Natal

A inadimplência no Rio Grande do Norte está em queda, como mostram os dados do Serviço de Proteção ao Crédito (SPC) do estado: novembro fechou com queda de 3,02% em comparação a outubro e, no ano, essa retração já é de 13,07%. Mas esses números vão de encontro aos números nacionais registrados pelo Indicador Serasa Experian no décimo mês do ano, que mostraram alta de 0,4% na inadimplência dos brasileiros. A expectativa da Serasa é que essa curva de queda desacelere no primeiro semestre de 2010, puxada pelas despesas comuns aos meses de janeiro e fevereiro.

Segundo o diretor do SPC da CDL Natal, Augusto Vaz, o Rio Grande do Norte acumula uma queda de 13,07% na inadimplência ao longo do ano. Os números de novembro mostram ainda um decréscimo de 1,72% em relação ao mesmo período de 2008. "Esse quadro demonstra que a inadimplência vem caindo neste final de ano e possivelmente vamos fechar dezembro com uma curva decrescente ainda maior", estima.

De acordo com Vaz, o 13º salário ajuda a diminuir os índices dos

não-pagadores, porque muita gente reserva uma parte do pagamento para quitar dívidas. Entretanto, como todo ano, em janeiro os números da inadimplência costumam subir - já que o mês é propício para o pagamento de impostos como IPTU e compra de matéria escolar. Mas segundo o diretor do SPC em Natal, o índice, mesmo mais alto, não deve chegar ao patamar de outros anos.

"Nossa expectativa é de que a inadimplência para o primeiro semestre de 2010 caia, mas por causa das despesas em janeiro e fevereiro, essa queda será menos acentuada", projeta Augusto Vaz. A mesma tendência é esperada no restante do Brasil. Segundo o Indicador Serasa Experian de Perspectiva, a atual trajetória de queda da inadimplência dos consumidores deverá desacelerar ou até mesmo ser interrompida antes do final do primeiro semestre.

"Isto deve acontecer porque o rápido crescimento do endividamento das famílias hoje em curso, estimulado pelas medidas oficiais de combate à crise, bem como por condições mais favoráveis do mercado de crédito, não está sendo acompanhado de elevação, em magnitude semelhante, dos rendimentos", diz o texto do levantamento divulgado esta semana.

Na opinião de Vaz, a crise é exatamente a responsável por os brasileiros estarem gastando de forma mais consciente. "A crise tem o lado bom. As pessoas acabaram se tornando mais responsáveis financeiramente e têm feito as compras com mais consciência", comenta.

45.500 CASAS  
CONSTRUÍDAS OU  
REFORMADAS.

ISSO É TRABALHO.



O Programa de Habitação do Governo de Todos está presente em todo o Rio Grande do Norte, assegurando uma condição de vida melhor para a nossa gente. Já são 35.500 casas construídas ou reformadas em 156 municípios. E, até o ano que vem, mais 10 mil famílias serão beneficiadas com o programa. É o Governo de Todos investindo na cidadania e na qualidade de vida da população de baixa renda.

**GOVERNO DE TODOS**  
Trabalhando pra você

# Aceleração na venda de motos

**Revendedoras começam a ver aumento na procura, o que deve ser aquecido com as novas linhas de financiamento**

Louise Aguiar  
Especial para o Diário de Natal

**N**a contramão dos índices nacionais, que apontam queda nas vendas de motocicletas em todo o país, as concessionárias natalenses comemoram as vendas de novembro. Em algumas lojas, o crescimento pode chegar a quase 20% no comparativo com novembro do ano passado, época em que a crise financeira internacional tinha acabado de eclodir. O 11º mês do ano serviu pa-

ra que os revendedores se recuperassem da curva de queda que protagonizaram entre janeiro e outubro, quando as vendas de motos caíram 12,3% em relação ao mesmo período do ano passado.

Na Honda Cirne Motos, o gerente geral Thiago Bezerra diz que a loja vendeu mais de 200 motocicletas em novembro. O número, entretanto, é semelhante ao registrado no ano passado, porque na época a Honda fez uma grande promoção em todo o país para vender as motos CG 125 Fan. A expectativa é que ao final deste mês a comercialização tenha sido 10% maior do que em novembro. "Por ter mais dias úteis que novembro, o mês de dezembro deve ser melhor em vendas. Estamos com uma expectativa boa de crescimento de 10%", estima Thiago.



Ana Amaral/DN/D.A Press

**Motociclistas agora podem contar com mais dinheiro para compra dos veículos**

Já na Brasil Motos Traxx, o gerente comercial Zenilton Santos conta que as vendas de outubro caíram 32% em relação ao mesmo mês do ano passado, mas em novembro cresceram 18% no comparativo com o exato período de 2008. "Em um mês considerado normal, nós comercializamos cerca de 80 motos. Em novembro foram vendidas 98 motocicletas", detalha.

Segundo Santos, em agosto e setembro as vendas de motos Traxx se mantiveram estáveis com relação a 2008, em outubro protagonizaram queda e em novembro ascenderam. A expectativa é que dezembro seja um bom mês para o comércio desse tipo de veículo, e na estimativa do gerente, deve

crescer até 25% em relação a dezembro de 2008. "Dezembro já está bom e nossa expectativa é que fique ainda melhor", diz ainda.

De acordo com o presidente da Federação Nacional dos Revendedores de Veículos no RN (Fenabrave), Tomás Guimarães Filho, os revendedores de motos começaram a se recuperar no mês passado. Entretanto, o crescimento na comercialização não estará retratado pelos números de novembro da federação por conta da greve no Detran. "O incremento nas vendas vem sendo sentido mês a mês e agora em novembro ele foi maior. Com a volta do Detran às atividades, a expectativa é que dezembro seja ainda melhor", estima.

## MAIS OFERTA DE CRÉDITO NO MERCADO

A Caixa Econômica Federal lançou mês passado uma nova linha de crédito para a compra de motocicletas, o que deve incrementar ainda mais as vendas dos veículos. Entretanto, alguns ajustes ainda estão pendentes, como a definição de como os interessados irão comprovar que são motoboys ou mototaxistas, já que a regra prevê uma linha de crédito específica para quem ganha dinheiro usando as motos. A expectativa é que nos próximos dias todas as regras do financiamento sejam divulgadas pelo banco. Além disso, esta semana, o governo federal anunciou uma outra linha - esta aberta a qualquer interessado - de R\$ 3 bilhões, cuja contratação é feita diretamente com as revendedoras. O limite por tomador do empréstimo é de até 100% do valor do bem, sendo o teto financiável de R\$ 8,5 mil, com prazo de pagamento em até 48 meses com até seis meses de carências. A taxa de juros é de TJLP + 6% a.a. (até 24 meses), TJLP + 12% a.a. (até 36 meses) e TJLP + 18% a.a. (até 48 meses).

**UMA EMPRESA DE ENERGIA INVESTE EM TUDO AQUILO QUE ILUMINA. DESENVOLVIMENTO, POR EXEMPLO.**

Uma empresa que entrega energia elétrica também entrega desenvolvimento. A Cosern trabalha muito para levar energia para todos os lugares do Rio Grande do Norte, inclusive as pequenas localidades de difícil acesso, onde a energia elétrica é fundamental para mudar a vida de todos os seus moradores. Iluminando casas, pessoas, vidas. Cosern, uma empresa do Grupo Neoenergia, deseja Boas Festas para você.

 **cosern**  
Grupo Neoenergia

# PF fecha dois bingos clandestinos

**Uma das casas funcionava no shopping Seaway. A outra se localizava na Avenida Salgado Filho**

Paulo de Sousa  
jpaulosousa.rn@dabr.com.br

**N**um local que poderia não levantar suspeitas, a Polícia Federal e a Receita Federal fecharam um bingo clandestino que funcionava em duas salas do shopping Seaway Center, no bairro de Capim Macio, Zona Sul de Natal, na chamada "Operação Jogos Clandestinos", e apreendeu 43 máquinas caça-níqueis, por volta das 6h de ontem. Outra casa de jogos também foi fechada na Avenida Salgado Filho, onde anteriormente funcionava um colégio. Lá foram apreendidas ou-

tras 86 máquinas. O delegado federal Marcelo Mosele, superintendente da PF em Natal, afirma que foram apreendidos pela polícia R\$ 18 mil em dinheiro e que os estabelecimentos funcionavam há, no mínimo, seis meses.

Marcelo Mosele afirma que as duas casas de jogos clandestinos pertencem a dois grupos diferentes, "inclusive, concorrentes", segundo o delegado. Ele diz que foram alguns dos próprios viciados em jogos que chegaram à PF para denunciar os estabelecimentos ilegais, após perderem suas propriedades no jogo. "Uma das pessoas que vieram aqui perdeu todo o patrimônio. Não só imóveis e pertences, mas também toda a família".

## Contrabando

O delegado da Receita Federal Marco Aurélio Barbosa explica que a operação realizada, ontem foi

prioritariamente para recolher as máquinas caça-níqueis, para que sejam feitas perícias nos equipamentos para detectar peças contrabandeadas. "Precisamos constatar que as peças são contrabandeadas, uma vez que essas máquinas são proibidas de serem montadas no nosso país e a entrada delas no Brasil é ilegal". Ainda de acordo com o delegado, verificado o contrabando, os proprietários das máquinas poderão ser então responsabilizados pelo crime. "Por isso não os prendemos agora". Ao todo, foram 129 máquinas recolhidas ao depósito da RF.

O superintendente ressalta ainda a importância da denúncia feita pela população. Marcelo Mosele explica também que o papel da PF é o de combater o contrabando das máquinas e que a fiscalização diária das casas de jogos clandestinos cabe aos demais órgãos do Estado, como a Polícia Civil. "Nós trabalha-



Carlos Santos/DN/D.A Press

**Receita Federal vai apurar se equipamentos têm peças contrabandeadas**

mos com prioridades. Não tem como uma viatura da PF estar todo dia carregando máquinas caça-níqueis".

A diretoria do shopping Seaway Center informou que não pode, no momento, se pronunciar sobre o assunto, pois ainda não foi comu-

nicada se as investigações correm em segredo de justiça.

## SERVIÇO

Quem tiver informações sobre jogos ilegais pode procurar a PF ou ligar para o número 3204-5500

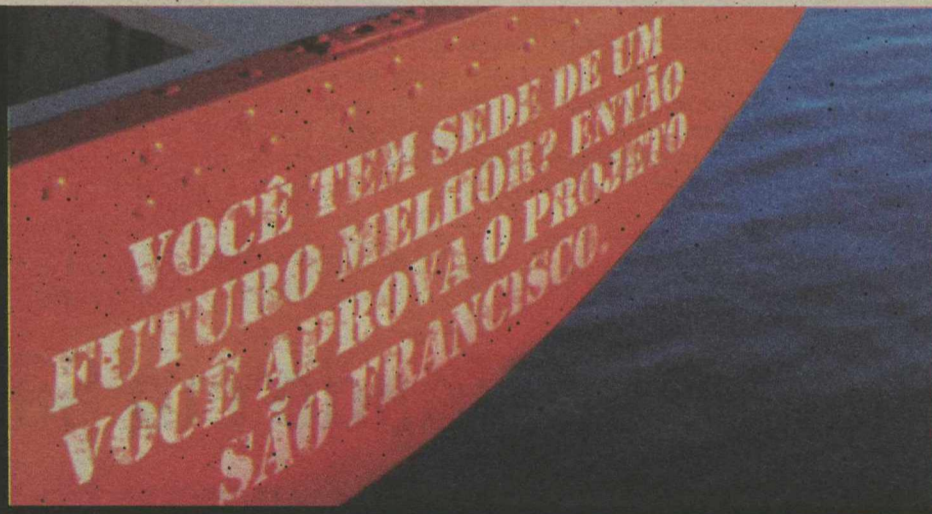
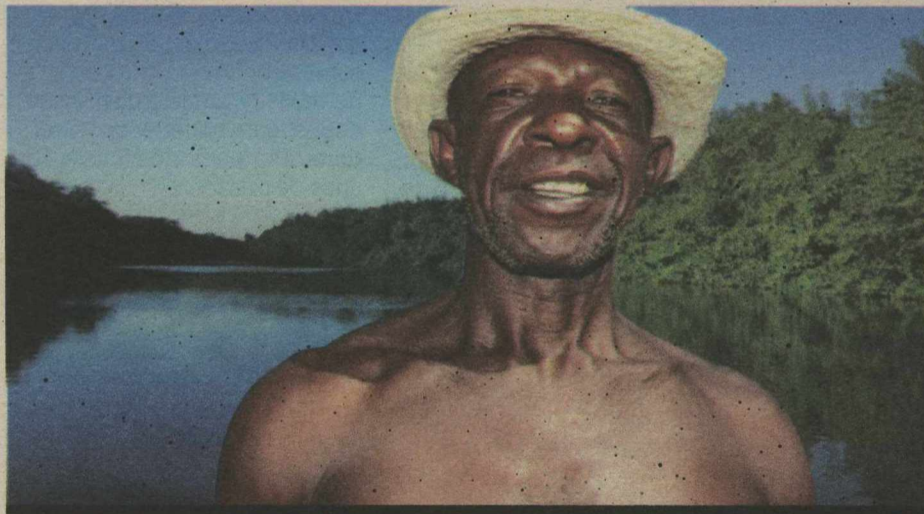

## Além de levar água para a parte mais seca do Nordeste, o Projeto São Francisco está revitalizando o rio e beneficiando as comunidades ribeirinhas.

Com apenas 1,4% do volume do Velho Chico, o Projeto São Francisco vai levar água para 12 milhões de brasileiros do Nordeste Setentrional. Mas trata-se de um projeto ainda mais amplo, que engloba a revitalização do rio, o Programa Água para Todos e 36 Programas Básicos Ambientais, destinados a proteger a natureza e levar infraestrutura às comunidades da área de influência das obras de integração das bacias. Mais de R\$ 1,7 bilhão já foram investidos em ações de reflorestamento das margens, dragagem para facilitar a navegação, controle de erosão, além de obras de saneamento que despoluem as águas e melhoram a vida dos ribeirinhos. Já no Programa Água para Todos, o investimento ultrapassa R\$ 307 milhões, levando água encaçada a milhares de famílias que moram às margens do rio. E ainda tem muito mais sendo feito. **Rio São Francisco. Um rio melhor, um rio para todos.**

Para mais informações, entre em contato com a Ouvidoria pelo telefone: 0800 61 0021 ou pelo site: [www.integracao.gov.br/saofrancisco](http://www.integracao.gov.br/saofrancisco)

Projeto  
**São Francisco**  
Água a quem tem sede

Ministério da  
Integração Nacional



As obras ocorrem 24 horas por dia.



Vista aérea de parte da obra.



Saneamento básico para revitalização do rio.

# Maconha: maior apreensão do ano no RN

**Polícia Federal interceptou carga de 226kg no Alecrim. Motorista do carro onde a droga estava foi preso**

Paulo de Sousa  
jpaulosousa.rm@dabr.com.br

A partir de informações repassadas por agentes na cidade de Mossoró, a Polícia Federal conseguiu apreender 226kg de maconha no bairro do Alecrim, na Zona Leste de Natal, por volta das 4h30 da manhã de ontem. Segundo o delegado Marcelo Mosele, superintendente da PF no estado, a droga estava sendo transportada por um motorista natalense, cuja identidade foi preservada, e "serviria para abastecer a Grande Natal por muitos dias". A apreensão é a maior já feita este ano no RN.

Marcelo Mosele explica que os policiais federais da delegacia em Mossoró receberam a informação de que chegaria a Natal um grande carregamento de maconha na manhã de ontem e acionaram a delegacia de repressão a entorpecentes na capital potiguar. Num trabalho de cooperação entre as duas equipes, foi descoberto que o veículo usado para transportar o tóxico era um Ford Fiesta branco, placas KJP-1844, sendo conduzido por um só homem.

Várias equipes passaram então a monitorar as rodovias do



Entorpecente foi encontrado em Natal depois que a PF recebeu a informação, de agentes de Mossoró, de que um grande carregamento estava a caminho da capital

estado, para interceptar o carregamento. Uma delas, posicionada nas proximidades do posto da Polícia Rodoviária Federal no município de Macaíba, na Grande Natal, viu quando o carro cruzou o local e passou a acompanhá-lo. O veículo foi então abordado pela polícia no cruzamento das avenidas Coronel Estevão (Av. 9) e

Presidente Bandeira (Av. 2), no bairro do Alecrim. A droga foi encontrada, segundo o superintendente, guardada em caixas de papelão que estavam no banco de trás do veículo.

## "Perfume"

O motorista foi encaminhado para a sede da PF, no bairro de

Lagoa Nova. Marcelo Mosele revela que o acusado, durante o interrogatório, alegou não saber que estava carregando maconha. "Perguntamos até se ele não tinha sentido o cheiro, e ele disse que achava ser algum perfume". O acusado foi autuado em flagrante por tráfico de drogas. Ainda de acordo com o de-

legado federal, a polícia recebeu informações que a substância entorpecente poderia ter sido trazida do Mato Grosso para o estado. "Mas isso ainda precisamos confirmar". O motorista permanece detido, à disposição da Justiça, e pode ser condenado a uma pena de cinco a 15 anos de prisão.

## GRANDE NATAL

# PM assassinado em São Gonçalo do Amarante

Um policial militar da Cavalaria identificado pelo nome de Gomes foi morto a tiros na tarde de ontem quando saía de uma cigarreira, na Rua Maurício Fernandes, no Golan-dim, em São Gonçalo do Amarante, região metropolitana de Natal.

De acordo com o capitão Dimas, comandante da Cavalaria, o principal suspeito do crime é um jovem conhecido por Felipe, traficante da área de Igapó. Ainda segundo o capitão, o policial Gomes era alcóolatra e foi baleado no instante em que saía de uma cigarreira, onde bebia. "Ele foi morto com um disparo na cabeça, supostamente desferido por esse Felipe", disse o Capitão.

O acusado fugiu. A polícia ainda não sabe com exatidão o que motivou o crime, mas acredita numa rixa criada entre o policial e o

traficante. "O Gomes dizia que o Felipe estava levando um sobrinho dele para a perdição e o caminho das drogas. Não sabemos ainda se isso tem relação com o crime, mas é uma hipótese", explicou Dimas. O crime aconteceu em frente ao mercadinho São Pedro. Por ser alcóolatra, Gomes estava sendo acompanhado por uma junta médica da polícia militar.

## Nova Parnamirim

Um corpo de um homem ainda não identificado pela polícia foi encontrado na manhã de ontem, dentro de um matagal na estrada carroçável que fica por trás do Motel Saara, no Loteamento Parque das Árvores, em Nova Parnamirim.

De acordo com o agente Fábio, da 2ª Delegacia de Polícia, o

cadáver foi achado por volta das 9h. Segundo ele, a vítima aparentava ter em torno de 27 anos e devia estar no local há cerca de 10 horas. "Acreditamos que ele tenha sido morto neste mesmo local", informou o policial.

O delegado Natanion de Freitas, titular da 2ª DP, informou que a vítima estava amarrada com os braços para trás e apresenta uma marca de tiro em cada coxa, o que indica que ele pode ter sido atingido para não fugir. Além disso, havia no pescoço um corte profundo que, segundo o delegado, pode indicar uma tentativa de decapitação.

Não há informações sobre o que teria motivado o crime ou pistas sobre os autores dos disparos. A 2ª DP ficará responsável pela investigação do caso.

Carlos Santos/DN/D.A Press



## ACIDENTE MATA MOTOCICLISTA

Exedito Carvalho da Costa, 31 anos, morreu após um acidente conduzindo sua moto Honda Pop na Avenida Roberto Freire, Capim Macio, por volta das 6h50 de ontem. De acordo com informações de testemunhas colhidas pelo sargento PM Jailson Queiroz, a vítima foi atingida por trás por um carro branco no cruzamento com a Rua Valter Fernandes. A moto foi arrastada por 50m. Exedito sofreu traumatismo craniano e morreu no local. A polícia soube que o carro se dirigiu para o conjunto Alagamar, mas não o encontrou. O caso será investigado pela 10ª DP.



# Capitania dos Portos inicia Operação Verão

**Marinha vai fiscalizar tráfego de embarcações no litoral potiguar a partir de hoje**

A Capitania dos Portos do Rio Grande do Norte dará início hoje à Operação Verão 2009/2010. O trabalho de fiscalização e conscientização sobre as normas e equipamentos de segurança de pequenas e médias embarcações se estenderá até a primeira semana de março.

De acordo com o capitão dos portos, comandante Vasconcellos, 60 militares farão a cobertura de todo o litoral potiguar. Para isso, eles se utilizarão de veículos terrestres, uma lancha e quatro botes infláveis.

Já no primeiro dia da Operação Verão, serão realizadas blitz em praias e regiões bastante frequentadas por banhistas e turistas, entre elas Barra de Cunhaú, Baía Formosa, Galinhos, Pirangi, Pitangui e Muriú, além das lagoas de Extremoz e Bonfim. "Nossa preocupação, primeiramente, é com a segurança das pessoas que utilizam pequenas embarcações neste período do ano, como jet-skis e lanchas. Verificaremos também se todas estão utilizando coletes salva-vidas, se estão habilitadas e se as embarcações possuem a documentação regularizada", ressaltou Vasconcellos.

Ainda segundo o capitão, se embarcações forem abordadas sem o Título de Inscrição da Embarcação (TIE), seus proprietários serão orientados a comparecer à Capitania e regularizar a situação. "Pilotar lanchas ou jet-skis sem o Arrais (licença náutica) ou sem a habilitação de motonauta (específica para jet-ski), é considerada uma infração muito grave", alerta.

**Infrações**

De acordo com a legislação, são considerados graves as seguintes infrações: conduzir embarcação em estado de embriaguez, permitir que o barco seja conduzido por pessoas não habilitadas, navegar sem equipamentos de salvatagem, como bóias e coletes salva-vidas, não ter a bordo equipamentos de combate a incêndio, não ter a carteira de habilitação náutica e nem registro da embarcação junto a Capitania dos Portos.

Flavio Marinho/Divulgação



Com uso de lanchas e botes, militares vão verificar a obediência às normas de segurança e o uso dos equipamentos

## A SALINAS FAZ O QUE NINGUÉM FAZ PARA VOCÊ SAIR DE FORD ZERO.

A FORD COMEMORA 90 ANOS VIVENDO SEU MELHOR MOMENTO. E VOCÊ GANHA UMA DAS MELHORES OFERTAS DA HISTÓRIA.

# TAXA 0%

## PARA TODA LINHA DE CARROS.

APROVEITE O IPI REDUZIDO

CONSULTE NOSSOS PLANOS COM 80 MESES PARA PAGAR\*, CRÉDITO FACILITADO E A PRIMEIRA PARCELA 90 PARA DEPOIS DO CARNAVAL\*.



**FORD KA**  
1.0L Flex  
**R\$ 22.900**

cat. KBFO

Travas e alarmes de série • Para-choque na cor do veículo  
Travamento automático das portas a 15 KM/H  
Botão de abertura do porta-malas no painel  
Alarme de manutenção programada

**FORD FIESTA Hatch**  
1.0L Flex **Completo**  
**R\$ 30.900**

cat. FBFO

Ar-condicionado • Direção hidráulica  
Vidros e travas elétricos • Alarme antifurto



**FORD FIESTA Hatch**  
1.6L **Completo**  
**R\$ 34.900**

cat. FEAO

Ar-condicionado • Direção hidráulica  
Vidros e travas elétricas  
Alarme • Farol de neblina

**FORD FIESTA Sedan** 1.6L Flex **Completo**  
**R\$ 36.900**

cat. SEAO

Ar-condicionado • Direção hidráulica  
Vidros e travas elétricos  
Acabamento diferenciado • Alarme de série  
Porta-malas de 491L



**FORD ECOSPORT Freestyle** 1.6L Flex **Completo**  
**R\$ 52.900**

cat. ET19

Ar-condicionado • Direção hidráulica  
Travas e vidros elétricos  
CD player com MP3 + My Connection  
Roda de liga leve

Promoção "Taxa Zero para Toda Linha de Carros Ford" (válida até 31/12/2009 ou enquanto durarem os estoques). Ford Ka 1.0 Flex (cat. KBFO) a partir de R\$ 22.900,00. Fiesta Hatch 1.0 Flex Completo (cat. FBFO) a partir de R\$ 30.900,00. Ford Fiesta Sedan 1.6L (cat. SEAO) a partir de R\$ 36.900,00. Ford Fiesta Hatch 1.6L Flex Completo (cat. FEAO) a partir de R\$ 34.900,00. Ford EcoSport Freestyle 1.6L Flex Completo (cat. ET19) a partir de R\$ 52.900,00. Ford Ka, Fiesta Hatch, Fiesta Sedan, Focus 1.6L, EcoSport e Fusion com Taxa 0%, 50% de Entrada. Saldo em 12 meses e a primeira parcela para 30 dias. Cálculo baseado no Ford Ka 1.0i 2010 (cat. KBFO) a partir de R\$ 24.900,00 à vista ou financiado com taxa de 0% a.m. e 0% a.a., 50% de entrada em 12 parcelas de R\$ 1.130,16, na modalidade CDC com 30 dias de carência para pagamento da 1ª parcela, incluindo tarifas, custos e impostos (IOF), valor total a prazo de R\$ 26.011,92. Custo Efetivo Total (CET) - calculado na data de 15/12/2009 a partir de 1,34% a.m. e 17,32% a.a., através do Programa Ford Credit. 1 - Sobre o Saldo em 80 Meses - Toda linha Ford em 80 meses com 20% de Entrada e primeira parcela para 30 dias. Ford Ka 1.0i 2010 (cat. KBFO), a partir de R\$ 24.900,00 à vista ou financiado, com Taxa de 1,60% a.m. e 20,98% a.a., 20% de entrada em 80 parcelas de R\$ 472,30, na modalidade CDC com 30 dias de carência para pagamento da 1ª parcela, incluindo tarifas, custos e impostos (IOF), valor total a prazo de R\$ 42.763,20. Custo Efetivo Total (CET) - calculado na data de 15/12/2009 a partir de 1,80% a.m. e 23,93% a.a., através do Programa Ford Credit. 2 - Sobre a 1ª parcela para o mês do Carnaval - Toda linha Ford com Zero de Entrada, em 60 meses e primeira parcela para 2010. Ford Ka 1.0i 2010 (cat. KBFO), a partir de R\$ 24.900,00 à vista ou financiado, com Taxa de 1,49% a.m. e 19,42% a.a., 0% de entrada em 60 parcelas de R\$ 686,32, na modalidade CDC com 90 dias de carência para pagamento da 1ª parcela, incluindo tarifas, custos e impostos (IOF), valor total a prazo de R\$ 41.179,20. Custo Efetivo Total (CET) - calculado na data de 15/12/2009 a partir de 1,69% a.m. e 22,30% a.a., através do Programa Ford Credit. Não abrangem seguro, acessórios, documentação e serviços de despachante, manutenção ou qualquer outro serviço prestado pelo Distribuidor. Sujeito à aprovação de crédito. O valor de composição do CET poderá sofrer alteração, quando da data efetiva da contratação, considerando o valor do bem adquirido, as despesas contratadas pelo cliente e a data da contratação. Contratos de Financiamento e Arrendamento Ford Credit são operacionalizados pelo Banco Finaas BMC S.A. Imagens somente para fins ilustrativos.

**SERVIÇO**

Disque-denúncia 24h da Capitania dos Portos: 3201-9630, 3211-1013 e 3211-7115

DISQUE FORD SALINAS			
ANNUSHKA: 9129-2229	CLÁUDIO: 8806-6600	FABIANA: 9179-7035	MARCELO: 9986-2224
ANA PATRÍCIA: 8708-4093	DIEGO: 9908-6958	GASPAR: 9406-2086	RAFAELA: 8842-5181
CARLA: 9928-3883	ERICKSON: 9401-0629	GRAZIANE: 9184-6766	SIMARA: 9123-5399



# Pirangi faz festa para seu cajueiro

Frankie Marccone/DN/D.A Press

**Maior de sua espécie no mundo e cartão-postal do RN, árvore é festejada com programação hoje e amanhã**

Gabriela Freire  
gabrielafreire.m@dabr.com.br

Amanhã, 20 de dezembro, o cajueiro de Pirangi, considerado o maior do mundo em extensão, comemora seu dia oficial. A data passa a fazer parte do calendário de eventos do município de Parnamirim e a prefeitura, em parceria com a Associação dos Moradores de Pirangi, está promovendo uma série de eventos desde ontem. De acordo com o secretário de Turismo de Parnamirim, Rogério Santiago, a data foi escolhida por estar dentro do período em que é realizada a já tradicional Festa do Cajueiro. "É uma festa cultural que reúne população local e turistas", afirma o secretário.

**Crescimento é efeito de duas anomalias**

A programação comemorativa inicia hoje e segue até o fim do dia de amanhã com atrações musicais, teatro, dança e apresentação de artistas da terra. Hoje ainda vai acontecer um passeio de quadriciclo com chegada na praça, onde será divulgada a gastronomia do litoral.

**Polêmica**  
Apesar de toda a festa, o cajueiro de Pirangi ainda vive constante polêmica a respeito do seu crescimento. De acordo com o secretário de Turismo a decisão de como agir diante do crescimento do gigante vai ficar sob responsabilidade do Ministério Público. Mesmo assim, qualquer atitude só será tomada no próximo ano, segundo Rogério Santiago. "O MP está analisando todos os laudos para dar um parecer. Eles foram pedidos à Secretaria do Meio Ambiente, Secretaria de Turismo, Ibama, Patrimônio Público. Todos os laudos já foram entregues e estamos esperando o resultado", disse.



A enorme planta tornou-se umas das principais atrações turísticas da praia do Litoral Sul

**Trânsito**  
Enquanto isso, os moradores e veranistas de Pirangi do Norte vão ter uma opção para fugir dos engarrafamentos. O desvio

feito pela prefeitura de Parnamirim na RN 063, sentido Natal - Pirangi, está pronto para o teste de fogo, quando o veraneio começar efetivamente.

**SERVIÇO**  
Cajueiro de Pirangi  
Área: 8.500 m<sup>2</sup>  
Idade aproximada: 121 anos  
Profundidade das raízes: até 10m  
Preço da entrada: R\$ 2

## “Pai” do gigante seria pescador do século 19

O maior cajueiro do mundo cobre uma área de aproximadamente 8,5 mil metros quadrados, com um perímetro de aproximadamente 500 metros. De acordo com alguns moradores da praia de Pirangi, o cajueiro foi plantado em 1888, por um pescador que morreu com

93 anos de idade, sob as sombras da árvore. O crescimento anormal é explicado pela junção de duas anomalias genéticas. Primeiro, em vez de crescer para cima, os galhos da árvore crescem para os lados; com o tempo, por causa do próprio pe-

so, os galhos tendem a se curvar mais até alcançar o solo. Observa-se, então, a segunda anomalia: ao tocar o solo, os galhos começam a criar raízes, e daí passam a crescer novamente, como se fossem troncos de uma outra árvore. A repetição desse processo causa a

impressão de que existem vários cajueiros, mas na realidade trata-se de uma única árvore. Durante o período da safra, o cajueiro produz cerca de 80 mil frutos. Para entrar no parque, cobra-se uma entrada de R\$ 2, que são utilizados para investimentos na in-

fraestrutura do local. A visita é conduzida por guias que explicam as características da árvore (há guias que falam inglês e espanhol). Dentro do parque, há um mirante com aproximadamente 6m de altura, de onde se tem vista da copa da árvore e das praias das redondezas.

### LEILÃO

**ROBERTO ALEXANDRE**  
LEILOEIRO OFICIAL

DEPARTAMENTO NACIONAL DE OBRAS CONTRA AS SECAS - DNOCS

DATA: 07 de JANEIRO de 2010, às 10:00 hs  
LOCAL: Rua Dr. Múcio Galvão, 420 A - Tirol - Natal/RN



**ROBERTO ALEXANDRE NEVES FERNANDES**, Leiloeiro Público Oficial, matrícula nº 003 na Junta Comercial do Estado – JUCERN sob Portaria nº 060/94, estabelecido à Rua Dr. Múcio Galvão nº 420 A – Tirol – Natal/RN. Devidamente autorizado pelo MINISTÉRIO DA INTEGRAÇÃO SOCIAL – DEPARTAMENTO NACIONAL DE OBRAS CONTRA AS SECAS - DNOCS, de acordo com a Lei, científica e faz saber a todos quanto ao presente virem, ou dele conhecimento tiverem, que promoverá a venda em **LEILÃO PÚBLICO**, de um terreno situado entre as Avenidas Bernardo Vieira e Xavier da Silveira e as Ruas Planaltina e São Paulo, bairro de Lagoa Nova, zona urbana da cidade de Natal-RN, com área total de 8.654,28 m<sup>2</sup>, limitando-se ao norte com a Rua Planaltina, ao sul com a Avenida Xavier da Silveira, ao leste com a Avenida Bernardo Vieira e ao oeste com a Rua São Paulo, conforme carta de aforamento nº 24.514, expedida pela Prefeitura Municipal de Natal-RN.

#### EDITAL E INFORMAÇÕES:

Editais e anexos poderão ser recebidos gratuitamente de 2ª a 6ª feira, das 08:00 às 11:30 horas e das 14:00 às 17:30 horas e/ou verificados através dos seguintes endereços e acessos:

**LEILOEIRO (Roberto Alexandre)**  
Rua Dr. Múcio Galvão, 420 A – Tirol – Natal/RN  
Tels.: (84) 3221-3172 | 9982-1625 | 9969-5336  
Site: www.robertoalexandre.com.br  
E-mail: contato@robertoalexandre.com.br

**DNOCS (Dr. José Falb)**  
Av. Duque de Caxias, 700 – Centro – Fortaleza/CE  
Tels.: (85) 3288-5276 | 3288-5284  
Site: www.comprasnet.gov.br  
www.dnocs.gov.br

Participe das nossas promoções!

Acesse:  
[www.clubenatal.fm](http://www.clubenatal.fm)

Tá no Clube. Tá bom demais.

# Drogas cada vez mais cedo

**IBGE aponta que Natal é a quarta capital brasileira em consumo entre adolescentes de 13 a 15 anos**

Gabriela Freire  
gabrielafreire.m@dabr.com.br

Um total de 10,3% dos alunos que frequentam o 9º ano do ensino fundamental em Natal, a maioria entre 13 e 15 anos, já consumiram algum tipo de droga como maconha, cocaína, crack, cola, lolô, lança perfume e ecstasy. O percentual se refere a um número total de 10.014 jovens levantado pelo Instituto Brasileiro de Geografia e Estatísticas (IBGE). Diante desse resultado Natal passa a ser a quarta capital brasileira com o maior percentual de adolescentes que já consumiram algum tipo de droga ilícita.

Os números foram levantados pela Pesquisa Nacional da Saúde do Escolar (Pense), que apresenta informações sobre as condições de vida do estudante, em investigação do IBGE sobre o tema. A pesquisa é a primeira na história do Instituto em que os próprios

entrevistados responderam ao questionário diretamente no computador de mão.

As informações mostram que os estudantes do sexo masculino são maioria no consumo de drogas, do total levantado, 12,4% são meninos e 8,4% são meninas. O maior percentual foi encontrado em Curitiba (13,2%) e o menor em Macapá (5,3%).

O tabaco também foi objeto de pesquisa do IBGE. De acordo com o estudo, a idade de iniciação ao hábito de fumar está cada vez mais precoce. "Adolescentes fumantes têm alta probabilidade de se tornarem adultos fumantes, aumentando assim o risco de morbimortalidade

da população por doenças crônicas e causas evitáveis. A iniciação precoce ao fumo é um preditor de uso de outras substâncias,

como álcool e

drogas ilícitas" destaca o documento. Dos estudantes pesquisados em Natal, 20,5% já fumaram pelo menos uma vez na vida, sendo os adolescentes do sexo masculino maioria no consumo do tabaco quando comparados com a população feminina da mesma idade. O uso de cigarros foi medido entre aqueles que o consumiram alguma vez nos

**Meninos são maioria entre os que consumiram**



Um em cada 10 alunos do 9º ano na cidade já consumiram algum tipo de droga

30 dias anteriores à pesquisa, independente da frequência e intensidade do consumo.

## Metodologia

A Pesquisa Nacional da Saúde do Escolar estimou em 618.555 o número de escolares do 9º ano do ensino fundamental frequentando a escola nas capitais brasileiras e Distrito Federal. Desse total, 293.596 (47,5%) são do sexo masculino e 324.958 (52,5%), do sexo feminino. Quase 80%

dos alunos (489.865) estudavam em escolas públicas, enquanto 20,8% (128.690) frequentavam escolas privadas. Os menores percentuais de alunos de escolas públicas foram verificados em Vitória (61,9%), Natal (62,2%), Aracaju (66,2%) e Teresina (66,5%). A amostra incluiu 60.973 alunos do 9º ano do ensino fundamental, em 1.453 escolas públicas e privadas, de todas as capitais e do Distrito Federal (DF).

## SAIBA MAIS

**Percentual de estudantes do 9º ano que já usaram drogas ilícitas pelo menos uma vez**

- 1º Curitiba - 13,2%
- 2º Recife - 11%
- 3º Belo Horizonte - 10,8%
- 4º Natal e João Pessoa - 10,3%**
- 5º Distrito Federal - 9,8%
- 6º Boa Vista e São Paulo - 9,7%
- 7º Florianópolis - 9,5%
- 8º São Luís - 9,3%
- 9º Cuiabá, Vitória e Tocantins - 8,2%
- 10º Aracaju - 8%

## INTERIOR

# Petrobras investe em projetos para juventude no RN

A Petrobras assinou ontem convênios com nove municípios do RN onde a empresa tem atuação, possibilitando o repasse de R\$ 1,2 milhão aos Fundos da Infância e Adolescência (FIA) desses municípios. Um montante de R\$ 997 mil será destinado a projetos voltados para a promoção da melhoria da qualidade de vida de crianças e adolescentes. Além desses, um projeto indicado pelo Conselho Estadual da Criança e do Adolescente em Caicó também foi contemplado, recendo R\$ 249 mil. Embora esteja na área de atuação da Petrobras, o município de Natal não foi contemplado por não ter apresentado projetos para a seleção.

As indicações partiram dos respectivos Conselhos de Direito da Criança e do Adolescente de cada município e foram submetidos a uma comissão de validação formada por representantes de instituições públicas e privadas, além de membros da própria empresa. Os recursos são destinados de forma voluntária ao FIA e equivalem ao percentual máximo pre-

visto pela legislação como repasses dedutíveis, que é de 1% do valor do imposto de renda devido. 10% dos repasses serão utilizados no fortalecimento da rede de proteção da criança e do adolescente através dos conselhos de direitos municipais e estadual.

O gerente geral da unidade de negócios da Petrobras no Rio Grande do Norte, Joelson Falcão, afirmou que as desigualdades sociais vivenciadas no país se acentuam quando não há investimentos da promoção da criança e do adolescente e que é um prazer a empresa colaborar para a mudança dessa realidade. Marcos Dionísio, presidente do Conselho Estadual da Criança e do Adolescente, afirma que o repasse de valores para o FIA é de fundamental importância. "É importante que outras empresas sigam esse exemplo". Entretanto, Marcos lembrou que a crise econômica trouxe grave diminuição aos repasses para os fundos e lamentou a ausência do município de Natal entre os contemplados. "Grande parte da violência de di-

reitos contra crianças e adolescentes acontece na capital".

## Novos horizontes

O prefeito de Areia Branca, Manoel Cunha Neto, ressaltou a importância do desenvolvimento de projetos sociais nos municípios e comunidades do país. "Só sabe dessa importância quem está próximo dessa realidade. Como podemos pensar que a criança é o futuro do país se não cuidarmos delas agora. Esses projetos trazem oportunidades a crianças e adolescentes carentes para que elas vislumbrem outros horizontes". Manoel também ressaltou que os investimentos ajudam a fortalecer as organizações e entidades. "A sociedade civil tem que dividir a responsabilidade com o poder público".

Ivan Júnior, prefeito de Assu, lembrou que os investimentos em projetos sociais são de grande valia para os municípios abrangidos. "Hoje os municípios têm grandes gastos porque os investimentos necessários não foram feitos no passado. Esses projetosaju-



Convênios entre a empresa e os prefeituras foram assinados ontem em Natal

dam a melhorar esse atraso e são bastante positivos para os jovens que estão engajados". Ivan Júnior afirmou que os municípios que-rem ainda mais recursos. "Com pouco mais de R\$ 150 mil nós conseguimos atender 800 jovens em Assu. Queremos mais recursos para avançarmos ainda mais nesses projetos".

## MUNICÍPIOS ATENDIDOS

- Assu
- Alto do Rodrigues
- Areia Branca
- Felipe Guerra
- Grossos
- Mossoró
- Pendências
- Porto do Mangue
- Ipanguaçu

# Alunos podem ter isenção de taxa na OAB

**Justiça decide que estudantes sem condições financeiras não terão que pagar para fazer o Exame da Ordem**

Os alunos que comprovarem não ter condições de efetuar o pagamento da taxa de inscrição do exame da Ordem dos Advogados (OAB/RN) estão liberados do pagamento dos R\$ 150, segundo divulgou ontem a assessoria de comunicação do Ministério Público Federal no Rio Grande do Norte.

A decisão da 5ª Vara da Justiça Federal, proferida ontem é resultado de uma ação civil pública ajuizada pelo MPF, através da Procuradoria Regional dos Direitos do Cidadão.

A partir de agora, a OAB deverá publicar edital de reabertura do prazo de inscrição, exclusivamente para que os candidatos que se aleguem não ter recursos requeiram a inscrição com isenção da taxa. No caso dos já inscritos, eles deverão solicitar a devolução do valor. Além disso, a OAB terá que incluir nos próximos editais do exame de ordem a previsão de isenção, estabelecendo critérios razoáveis de aferição de tal possibilidade, segundo informou a assessoria.

Para o procurador regional dos direitos do cidadão Kleber Martins de Araújo, que assinou a ação, "não prevendo isenção da taxa, a OAB retira do processo aqueles que não podem pagar o valor, fechando-lhes, consequentemente, a possibilidade do exercício da advocacia, já que a aprovação no Exame da Ordem é requisito obrigatório".

## Concursos

O procurador regional dos Direitos do Cidadão argumenta que é possível aplicar ao exame da ordem a disciplina legal e os precedentes judiciais dos concursos públicos.

Dessa forma, a legislação estabelece ser possível a cobrança da taxa quando o pagamento for indispensável ao seu custeio, entretanto, ordena que deverão ser previstas hipóteses de isenção. "Parece-nos claro, portanto, que existe no ordenamento jurídico pátrio a obrigatoriedade de se contemplar, em qualquer modalidade de certame ou avaliação, que se imponha como inafastável para o exercício das profissões a isenção do pagamento de taxas para pessoas hipossuficientes de recursos financeiros", argumenta o procurador.

De acordo com o juiz substituto da 5ª Vara da Justiça Federal, Vinícius Costa Vidor, a OAB deverá cumprir a decisão no prazo de cinco dias, a contar da intimação, sob pena de aplicação de multa.



DEPARTAMENTO REGIONAL DO RIO GRANDE DO NORTE  
COMISSÃO PERMANENTE DE LICITAÇÃO

### AVISO DE LICITAÇÃO

O SERVIÇO NACIONAL DE APRENDIZAGEM INDUSTRIAL - SENAI-DR/RN, através do Pregoeiro, torna público a realização do seguinte certame:

**01 Pregão de nº 064/2009 - SENAI-DR/RN. Objeto:** Aquisição de empilhadeira para atender as necessidades do SENAI - CET C.C. Rosária Carriço. **Abertura dia 08 de janeiro de 2010, às 09:00 horas.**

Natal (RN), 18 de dezembro de 2009.

Pregoeiro do SENAI-DR/RN



UNIVERSIDADE FEDERAL DO RIO GRANDE DO NORTE  
COMISSÃO PERMANENTE DE LICITAÇÕES

Ministério da  
Educação



### AVISO DE LICITAÇÃO

Concorrência nº 18/2009

Comunicamos aos interessados que se encontra disponível na Superintendência de Infra-Estrutura - SIN, localizada no prédio da antiga Escola de Engenharia, 1º andar, Campus Universitário, Lagoa Nova, Natal/RN, o edital da Concorrência nº 18/2009 - Objeto: Construção da residência universitária do centro de ensino superior do Seridó - campus de Caicó, com data de abertura marcada para o dia 21/01/2010 às 09:30 horas, horário local, que está também disponível, nos sites [www.infra.ufrn.br](http://www.infra.ufrn.br), [www.sipac.ufrn.br](http://www.sipac.ufrn.br), [www.comprasnet.gov.br](http://www.comprasnet.gov.br) e no endereço acima citado. Maiores informações no telefone (084) 3215-3165, no horário das 08:30 às 11:30 horas.

Natal (RN), 18 de dezembro de 2009

Adriana da Silva Cardoso  
Presidente da CPL/UFRN

PREFEITURA MUNICIPAL DO NATAL  
SECRETARIA MUNICIPAL DE SAÚDE

### AVISOS DE LICITAÇÃO

O Pregoeiro da Secretaria Municipal de Saúde, localizada na Rua João Pessoa, 634, 13º andar, sala 11 - telefax: (84) 3232-6104 Centro, nesta Capital, objetivando o grau de competitividade preconizado pela administração, torna público a realização dos certames abaixo especificados:

**PREGÃO PRESENCIAL Nº 20.109/2009** - Aquisição de equipamentos médico-hospitalares, para o dia 11.01.2010, às 09:00 (nove) horas.

**PREGÃO PRESENCIAL Nº 20.103/2009** - Aquisição de equipamentos médico-hospitalares, para o dia 12.01.2010, às 09:00 (nove) horas.

**PREGÃO PRESENCIAL Nº 20.107/2009** - Aquisição de gerador, para o dia 13.01.2010, às 09:00 (nove) horas.

**PREGÃO PRESENCIAL Nº 20.106/2009** - Aquisição de equipamento de informática, para o dia 14.01.2010, às 09:00 (nove) horas.

**PREGÃO PRESENCIAL Nº 20.104/2009** - Aquisição de mobiliário em geral, para o dia 15.01.2010, às 09:00 (nove) hora.

**PREGÃO PRESENCIAL Nº 20.102/2009** - Aquisição de aparelhos e utensílios domésticos e de uso industrial, para o dia 18.01.2010, às 09:00 (nove) horas.

**PREGÃO PRESENCIAL Nº 20.105/2009** - Aquisição de mobiliário clínico, equipamentos para áudio, vídeo e foto, de comunicação, aparelho odontológico e de medição e orientação, para o dia 19.01.2010, às 09:00 (nove) horas.

**PREGÃO PRESENCIAL Nº 20.084/2009** - Aquisição de material de copa e cozinha, para o dia 22.01.2010, às 09:00 (nove) horas.

O Edital com as especificações e demais detalhes encontram-se à disposição dos interessados no endereço acima citado, no horário das 8:00 às 13:00 de segunda a sexta-feira e no site da prefeitura [www.natal.rn.gov.br](http://www.natal.rn.gov.br), conforme requisitos e condições legais dispostos na Legislação pertinente.

Natal/RN, 18 de dezembro de 2009.

Angelo Jose Varela Barca  
Pregoeiro

### COMPLEXO CONDOMINIAL DUNA BARCANE SUBCONDOMÍNIO RESIDENCIAL COM SERVIÇOS DUNA CARTA DE CONVOCÇÃO PARA ASSEMBLEIA GERAL ORDINÁRIA

Prezado Senhor (a)

Pela presente, fica V. Sª. convocado(a) para comparecer à Assembleia Geral Ordinária do Complexo Condominial Duna Barcane, situado à Av. Engº Roberto Freire, 3112, Ponta Negra, Natal/RN, a realizar-se no salão de festas do próprio edifício no dia 21 de dezembro de 2009, segunda-feira, às 19:00 horas em primeira convocação com a presença de 2/3 (dois terços) dos Condôminos e às 19:30 horas em segunda e última convocação, com a presença de qualquer número de Condôminos, a fim de deliberar sobre a seguinte ordem do dia:

- 1- Eleição do Síndico e Conselheiros do Complexo Condominial Duna Barcane;
- 2- Eleição do Subsíndico do Subcondomínio Residencial com Serviços Duna Barcane;
- 3- Ratificação da Convenção do Condomínio;
- 4- Apresentação e votação do relatório do Subsíndico e prestação de contas do Subcondomínio Residencial com Serviços Duna Barcane, referente ao exercício compreendido entre os meses de julho de 2009 e outubro de 2009;
- 5- Apresentação da proposta da Cabo Telecom de TV por assinatura e acesso à Internet;
- 6- Apresentação do orçamento do Subcondomínio Residencial com Serviços Duna Barcane para o ano de 2010;
- 7- Contratação da empresa administradora do Subcondomínio Residencial com Serviços Duna Barcane.

Notas:

- a- Fazemos acompanhar a presente convocação a prestação de contas do Subcondomínio Residencial com Serviços Duna Barcane, para o exercício compreendido entre os meses de julho de 2009 e outubro de 2009, bem como a proposta de orçamento para o ano de 2010;
- b- Conforme o art. 20º da Convenção poderão tomar parte na Assembleia Geral os condôminos que estiverem em atraso no pagamento de suas contribuições ou multas que lhes tenham sido impostas, no entanto não poderão votar.
- c- Conforme o art. 21º da Convenção será lícito fazer-se o condômino representar por procurador com poderes especiais, condômino ou não, desde que não seja o próprio Síndico, Subsíndico ou membros do Conselho Consultivo;
- d- Conforme o art. 25º da Convenção as deliberações das Assembleias Gerais, Ordinárias ou Extraordinárias, serão obrigatórias a todos os condôminos independentemente de seu comparecimento ou de seu voto, cumprindo ao Síndico ou Subsíndicos executá-las e fazê-las cumprir.

Agradecendo antecipadamente vosso comparecimento, subscrevemo-nos.

Atenciosamente,

Antonio José de Almeida  
Síndico

Natal/RN, 12 de dezembro de 2009.

**DIÁRIO de NATAL** (R\$ 1,00)

**OPORTUNIDADE //** Inscrição para 750 vagas na Polícia Postalária Federal foi aprovada e credida. Deverá sair em quatro meses. Os candidatos deverão ter o curso superior. Já as inscrições para o concurso de

**CONCURSO ABRE 1.150 VAGAS NO RN**

**ESPORTES**

**"O CARA"**

**Assinatura do Diário de Natal. Um negócio de primeiro mundo.**

Ligue já e garanta a sua. (84) 4009.0220

**DIÁRIO de NATAL**

Novo formato | Novo visual | Novo conteúdo

DIÁRIOS ASSOCIADOS

## entrevista &gt;&gt; Vicente Vitoriano

*“O poder público é o maior incentivador das artes visuais”*Sérgio Vilar  
Sergiovilardn@dabr.com.br

**Na contramão de outros setores culturais como literatura e música, as artes visuais parecem ter recebido melhor atenção e prestígio do poder público este ano. Pelo menos esta é a opinião do artista visual, professor do Departamento de Artes da UFRN e um dos melhores críticos do setor. Na entrevista a seguir, Vicente Vitoriano aponta seus destaques, revelações e observações a respeito do papel da imprensa para o setor:**

**Quais os seus destaques das artes visuais em 2009?**

Embora atuando fora do Estado, aponto como destaque o trabalho do desenhista Marcelo Gandhi, um exemplo para quem realmente deseja construir uma carreira como artista visual contemporâneo. Neste sentido, chamo a atenção para o esforço de um grupo de fotógrafos potiguares e sua exposição itinerante “Imagens da esquina do Brasil”, ainda em exibição na Caixa Cultural Rio de Janeiro, onde vi a mostra. (Há bastante material sobre esta exposição na internet). É importante lembrar, também, exposições como a de Célia Albuquerque (“Cinzas”, na Galeria Conviv’art) e a de Ricardo Veriano (“Exortações”, no Museu de Cultura Popular).

**Surgiram boas revelações, também?**

Como revelações, gostaria muito de citar um ou outro dos meus alunos do Curso de Licenciatura em Artes Visuais. No entanto, a exposição “Loucura”, realizada por um grupo deles, deixou de ser uma oportunidade para tanto, dadas a falta de uma curadoria e a precária montagem na Capitania das Artes. A propósito de curadoria, medidas as circunstâncias, citaria a realizada por Sânzia Pinheiro para a exposição “Memória”, em comemoração ao dia do artista plástico, na Capitania das Artes. Registre-se também a exposição “Dorian Gray: o operário que ama”, curada por Vicente Vitoriano e pelo próprio Dorian, sob os auspícios do SESC-RN.

**E o trabalho realizado pelo Guap?**

Isso. Aproveito a auto-citação para me referir também ao Grupo Universitário de Aquarela e Pastel, o Guap, que coordenou junto ao De-

partamento de Artes da UFRN. Este Grupo, atuando desde 2001, tem, com peculiares dificuldades, conseguido fazer-se presente não apenas em Natal, mas em algumas outras cidades do Estado. Em 2009, por exemplo, o Grupo realizou duas exposições, uma das quais, “Artisticidade”, está em cartaz em um dos espaços de exposições do Museu Câmara Cascudo.

**A quista das suas observações, o poder público foi o maior incentivador do setor?**

É sintomático que quase todas as citações acima, estejam relacionadas a instituições públicas. A iniciativa privada, muito à parte a Galeria Anjo Azul e o SESC, tem dado um obscuro espaço secundário às artes visuais nas chamadas mostras de arquitetura e design de interiores. Assim, respondendo à pergunta, o setor público ainda é o maior incentivador deste campo de produção cultural. Isto não obstante as conhecidas dificuldades que atingem o setor cultural nestas instituições e que em muito atingem o tipo de espaço destinado às mostras e aos seus equipamentos, além da até agora impossibilidade de constituição de grupos técnicos de montagem.

**O Salão Abraham Palatnik tem um viés mais democrático por abrir espaço à várias vertentes das artes visuais?**

Todo esse raciocínio também é válido à Fapern e a realização do Salão Abraham Palatnik, que, também respondendo à pergunta, não considero ser mais democrático do que qualquer outro. Digo em face do Salão de Artes Visuais da Cidade do Natal, da Capitania das Artes, que também terá sua edição em 2009.



O crítico Vicente Vitoriano aponta o trabalho de Marcelo Gandhi como destaque das artes visuais potiguares em 2009

Ana Amaral/DNV DA Press

NA CINEMARK VOCÊ EMBARCA NUM NOVO MUNDO.  
VENHA VER AVATAR 3D COM SESSÕES A TODA HORA.



AVATAR  
EM CARTAZ

CINEMARK  
cinemark.com.br

12 NÃO RECOMENDADO PARA MENORES DE 12 ANOS



**FLÁVIA FREIRE**

e-mail: flaviafreire.rn@dabr.com.br

# social

## BOMBOU!

A novela do rapto das crianças do Planalto continua assim como as inúmeras reuniões em torno do caso. E o novo capítulo envolve um, dos sete delegados que fizeram parte da investigação. Os buchichos dão conta que o referido policial foi obrigado a remeter todo o dossiê para a Polícia Federal. Qual será o propósito disso, hein?!

## DEU NO twitter

@flafreire

@KarlLeite - O transito de Natal esta horrível... me parece que todos saíram de casa ao mesmo tempo!!!

## Se liga, Natal!

Infelizmente todo final de ano nos deparamos com os moradores sazonais de canteiros que, aproveitando a proximidade ao Natal, vêm para a capital para pedir nos sinais. Aliás, muitos deles têm isso como uma verdadeira profissão. Mas daí a aproveitar-se disso é o cúmulo. Não está entendendo nada, não é? Simplesmente, pessoas de má fé estão se passando por esses "moradores temporários" para roubar motoristas. Eles pedem para baixar o vidro e bastando um pequeno descuido, eles levam o que estiver fácil, como celular, relógio e até mesmo bolsas.

## Solidariedade

Logo mais às 17h, Silvio Bezerra, através do projeto "Sinduscon - Semeando o futuro", promoverá, na Praça Augusto Leite, no Tirol, o Natal das Crianças Carentes. O Papai Noel distribuirá presentes, arrecadados juntos aos associados, trazendo a felicidade e a magia do Natal para cerca de 250 crianças.



O ministro Emanuel Pereira fez questão de prestigiar o filho, Erick, no lançamento de seu livro

## Orgulho

O Teatro Alberto Maranhão ficou pequeno para tanta solidariedade na noite da última quinta-feira. É que o advogado Erick Pereira lançou o livro "Consciência Democrática" com o objetivo de arrecadar material escolar para os alunos da comunidade de Mãe Luiza. Todo orgulhoso, o pai, ministro Emanuel Pereira, era só sorrisos.

## Velinhas para...

- Francisco Canindé Arruda, esposo da esteticista Márcia Arruda
- Jobson Henrique, esposo da empresária Soraya Trigueiro Cavalcanti e
- Biólogo e músico Raphael Bender.



xxxxxxxxxx/Divulgação

## Mercedo descanso

O Oftalmologista Valberto Medeiros, especialista em segmento anterior, que não parou o ano inteiro, dará uma pausa em sua "lida diária" entre os dias 22 e 29 de dezembro para curtir a família. Chique que só ele, vai aproveitar os dias quentes à bordo de um cruzeiro pela Costa do Nordeste, visitando as praias de Recife, Maceió, Fortaleza e Salvador. Arrase mais!

O Oftalmologista Valberto Medeiros dá uma pausa para curtir a família em um super cruzeiro



xxxxxxxxxx/Divulgação

## Mercedo descanso

De acordo com a superstição, a peça íntima usada na virada do ano deve ser na cor branca para atrair paz, vermelho para paixão, rosa para o amor e amarelo, dinheiro. Pensando nisso, a empresária Isabella Vale resolveu "causar". Já que há todo um ritual na escolha das cores que serão usadas na entrada do novo ano, por que não apimentar um pouco mais, colocar uma pontinha a mais de sedução?! Em maio as suas idéias, estão, por exemplo, a de somar às roupas de baixo, um balde de gelo acompanhadas de uma taça de champanhe... ulala!

Isabella Vale aposta nas cores e na sedução para as peças íntimas na virada do ano



xxxxxxxxxx/Divulgação

Com o samba chique de pegadas pop, a banda Moinho se apresenta hoje no Presépio de Natal

## Muito samba no Presépio de Natal

Eles já criaram raízes no sul, sudeste, centro-oeste, em alguns países da Europa e agora – com o samba chique de pegadas pop – estão fincando os pezinhos no Nordeste brasileiro. Estou falando da banda Moinho, formada pela atriz e cantora Emanuelle Araújo, Toni Costa e Lanlan – percussionista que acompanhava a saudosa Cássia Eller, que se apresenta hoje às 21h, no Presépio de Natal, na feirinha de artesanato, ali na Avenida Prudente de Moraes. É o mais bacana disso é que a entrada é franca.



xxxxxxxxxx/Divulgação

Diego Negrellos comemora seu niver, sucesso e ascensão em sua carreira com festa para crianças carentes

## Estourado

Competentíssimo que só ele, o jornalista Diego Negrellos comemora a troca de idade hoje fazendo o bem. É que ao invés de fazer uma big festa, juntou-se ao amigo Canindé Soares e logo mais às 16h, no Maruim, promoverá o Natal de todas as crianças da comunidade. Isso sim é Brá!

## Do Trampolim da Vitória para o enredo de Manoel Carlos

Essa é para ficar super nude! O personagem Jorge, interpretado pelo ator Mateus Solano na novela Viver a Vida, acabou de ganhar um presente para compor o quarto do jovem arquiteto: um kit com sete réplicas de foguetes brasileiros lançados a partir do Centro de Lançamento da Barreira do Inferno (CLBI), localizado em Parnamirim. Os mimos foram entregues à produção de Manoel Carlos, pela Agência Espacial Brasileira (AEB). Se você não é noveleiro(a): quando criança, o personagem – que tornou-se um renomado arquiteto na trama – sonhava em ser astronauta e colecionava foguetes.

## programação

## destaquehoje

ATRAÇÃO / TV PONTA NEGRA

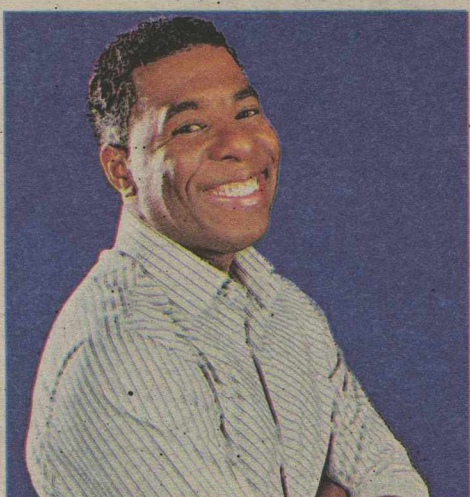

Clemmer/Divulgação

NETINHO CONTINUA REALIZANDO SONHO DO TELESPECTADOR NO SHOW DA GENTE

## resumonovelas

GLOBO

## CAMA DE GATO

Verônica explica para Roberto seu plano contra Gustavo e Alcino. Rose, Ferdinando e Julieta ficam preocupados com a decisão de Gustavo. Benê tenta se reconciliar com Patrícia, mas ela o expulsa da pensão. Fiasco conta para Tião que Sólon lhe falou que não vai se casar com Tals; Alcino comenta que Débora e Pedro estão se interessando um pelo outro e Sofia reage nervosa, deixando Davi cismado. Mari liga para Alcino e o chama para ir até sua casa. Verônica convide Débora para um passeio. Kátia conta para Alcino sobre sua desconfiança. Alcino comenta que reconheceu o homem que abordou Débora e Mari acredita que Verônica mandou matar Gustavo. Alcino teme pela segurança de Débora e volta para casa com Mari. Ernestina avisa que Débora saiu com Verônica e Alcino fica aflito. Tarcísio, Luli e Glória estranham que Pedro tenha ajudado Débora. Davi pede um tempo a Bruna para pensar na relação dos dois. Pedro pega o celular de Eurídice e decora o telefone de Débora. Sofia não dá atenção ao ouvir Adalgisa dizer que vai sair. Pedro liga para Débora, mas se arrepende e mente para seus amigos. Um homem liga para Alcino, fala que está com Débora e exige que ele vá encontrá-lo. Em seguida, o homem liga para Gustavo e combina um encontro com ele no mesmo lugar que marcou com Alcino. Rose, Ferdinando e Julieta decidem levar Gustavo até o lugar do encontro. Alcino sai de casa para o encontro com Débora e Mari fica preocupada. Fiasco vê Sólon e Glândia namorando no Espaldrão da Glória e avisa Tals, que encontra os dois juntos. Mari conta para Kátia o que aconteceu na casa de Alcino. Verônica e Débora voltam para casa. Gustavo e Alcino chegam ao local e Roberto coloca fogo no lugar.

## CARAS &amp; BOCAS

Simone acusa Denis de tê-la enganado mais uma vez e vai embora furiosa. Amarilis revela que Renan tem uma doença mental que provoca surtos. Vanessa lamenta o que houve com Renan. Simone conta para Amarilis que Denis era seu namorado virtual. Lucas revela que tem ciúmes de Nicholas e Amarilis esconde que ele é seu professor de equitação. Bianca diz aos pais que não tem mais dinheiro para investir na produção dos biscoitos e eles estranham. Edgar sugere que Judith o ajude a criar o filho que teve com Simone. Jacques conta a Dafne que Bianca lhe deu todo o seu dinheiro. Pelópidas é obrigado a sair de seu esconderijo e planeja uma surpresa para Judith. Isaac confessa a Tatiana que teme perdê-la para Benjamin, agora que ele não se casará mais. Benjamin diz à mãe que ama Tatiana e quer reconquistá-la. Cléo comenta com Josefa que vai se mudar da educação, porque Jacques pode perder a mansão. Josefa lembra que Jacques tinha uma fortuna em obras de arte no passado e Dirce decide contar a Dafne. Paulina e Zoraide discutem por causa do desfile promovido por Lais. Amarilis diz a Vanessa que só ela pode ajudar Renan a melhorar. Dafne convide Simone para jantar em sua casa e pede que ela avalie o trabalho de Gabriel como pintor. Léa leva Sid ao desfile e Cassio discute com ele. Gabriel mostra suas telas para Simone. Judith fica sozinha no escritório quando Pelópidas surge.

## VIVERA VIDA

Luciana conversa com Tereza sobre a sua ida para casa de Marcos e Helena. Dora acorda Garcia para que ele vá para a cama e dá um beijo nele. Bruno diz a Felipe que pretende se encontrar novamente com Helena. Renata fica animada ao ver a revista com seu anúncio. Marcos apresentará Dr. Kalil para Miguel e Ariane. Osmar conta para Helena que Bruno fotografou um desfile e ela fica surpresa. Felipe admite para Bruno que gostou de Renata e diz que prefere aquelas que não se interessam por ele. Larissa ensina novos exercícios para Luciana. Dr. Moretti, Miguel e Dr. Kalil conversam sobre o caso de Luciana. Dora leva Rafaela para o colégio e a menina fica incomodada com o jeito da mãe, que vê Lucas e fica apavorada. Betina questiona Cida sobre seu novo aparelho MP3 e Gustavo fica nervoso. Miguel convide Dr. Kalil para ir à casa de Luciana.

## SBT

## VENDE-SE UM VÉU DE NOIVA

Na sala de espera do hospital, todos aguardam notícias das gestantes Marize e Eliana. O bebê de Eliana nasce. É uma menina, que recebe o nome de Mariana. O bebê de Marize nasce. Ela o chama de Antonio Franco Barõnese. Flávio conta a Yasmin que o projeto da filha do Profeta vai ser cancelado. Cauã descobre o santuário de Zé Moreira com as fotos de Irani. Eunice dá parabéns a Homero. Gustavo pergunta se Homero é pai da filha de Eliana.

## hojenatv

## TV PONTA NEGRA

06:00	CHAVES	13:45	(HD) PROGRAMA RAUL GIL (HD)	16:32	GLOBO NOTÍCIA	08:30	LANGONG CAMPUS	06:15	PODER DE DEUS CONCESSIONÁRIO
07:00	PONTO DE FÉ	18:00	CLIP SHOW	16:35	SESSÃO DE SÁBADO	09:00	BALANÇO SOCIAL	08:30	UNP EM FOCO - REPRISE
08:00	AUTO SHOP		PROGRAMA RAUL GIL - CONTINUAÇÃO (HD)	18:20	PARAÍSO	10:00	EDUCAÇÃO E TRABALHO	09:00	SOLON - IMOVEIS AUTO SHOW (IND)
09:30	NORDESTE MAIS	18:55	BRASIL URGENTE (HD)	19:00	RNTV (SEGUNDA EDIÇÃO)	11:00	ALMANAQUE EDUCAÇÃO	10:00	BATENDO PERNA - INÉDITO
10:00	SÁBADO ANIMADO		JORNAL DA BAND	19:15	JORNAL NACIONAL	11:30	NOSSA LÍNGUA		CONCESSÃO CASA MIX INÉDITO
10:30	PATRULHA POLICIAL	19:20	JORNAL DO MEIO DIA	19:25	CARAS E BOCAS	12:00	VIOLA MINHA VIOLA	11:00	VALEU O BOI - REPRISE
12:00	SHOW DA GENTE	20:15	SHOW BUSINESS (HD)	20:00	ZORRA TOTAL	12:30	CÂMERA 21	11:30	MULHERES FIM DE SEMANA - INÉDITO
17:15	LANÇOS DA VIDA	21:00	SHOW DA FÉ	21:55	SUPERCINE	13:00	MONA A VAMPIRA	12:00	OS SETE
18:00	O.C. - UM ESTRANHO NO PARAÍSO	22:00	CINE CLUBE	22:00	ALTAS HORAS	13:30	OS PEQUENOS GEORGE JAKERS!	12:30	MONSTRINHOS
18:50	EU, A PATROA E AS CRIANÇAS	00:15	NO CORAÇÃO DO BRASIL (HD)	02:20	AMERICAN DAD	14:00	MISS SPIDER	13:00	VILA SESAMO
19:15	RODA A RODA	01:00	CQC - REAPRESENTAÇÃO (HD)		CORUJÃO	14:30	OS SETE	13:30	OS CAMUNDONGOS
20:15	SUPERNANNY		CINE PRIVÉ	08:00		15:00	MONSTRINHOS		AVENTUREIROS
21:15	SBT BRASIL	01:45	ESPAÇO VIDA	08:30		15:15	VILA SESAMO	14:30	COCORICO
22:00	REVELAÇÃO	03:45	VITORIOSA				OS CAMUNDONGOS	14:35	SHAUN: O CARNEIRO
22:30	VENDE-SE UM VÉU DE NOIVA		HD: ONDE DISPONÍVEL				OS SETE	14:45	JIM NO MUNDO DA LUA
23:15	CINE BELAS-ARTES						MONSTRINHOS	17:00	CAMBALHOTA
01:45	TELE SERIADOS						PORTAL DO INTERCÂMBIO		PORTAL DO INTERCÂMBIO
01:00	OZ						PÉ NA RUA	19:00	MISSA DO ROSÁRIO

## BAND

06:10	GLOBO EDUCAÇÃO	12:00	TROPICAL NOTÍCIAS	18:30	TROCA DE NOTÍCIAS
06:30	GLOBO CIÊNCIA	13:00	CINE AVENTURA	18:30	O MELHOR DO BRASIL
06:55	GLOBO ECOLOGIA	15:00	GLOBO EDUCAÇÃO	19:30	TROPICAL NOTÍCIAS
07:15	GLOBO	16:30	GLOBO CIÊNCIA	20:50	JORNAL DA RECORD
07:40	GLOBO UNIVERSIDADE	16:30	GLOBO ECOLOGIA	21:00	A FAZENDA
08:00	BAÚ DA ALEGRIA	16:30	GLOBO	21:30	SHOW DO TOM
08:05	MOTORES E AÇÃO	16:30	GLOBO UNIVERSIDADE	22:30	50 POR 1
10:05	TOOOME FORRÓ	16:30	AÇÃO	22:30	CINE BRASIL
11:55	VITÓRIA EM CRISTO	16:30	TV GLOBINHO		
12:45	REDE	16:30	LIGA MUNDIAL DE VOLLEY		
13:15	NO CORAÇÃO DO BRASIL	16:30	RNTV (PRIMEIRA EDIÇÃO)		
13:45	REAPRESENTAÇÃO	16:30	GLOBO ESPORTE	05:45	TELECURSO TEC
14:35		16:30	JORNAL HOJE	07:00	TECENDO O SABER
		16:30	ESTRELAS	07:30	VIA LEGAL
		16:30	CALDEIRÃO DO	08:00	SIM TV
		16:30			05:00 SUPER PAPO
		16:30			05:15 IGREJA MUNDIAL DO

## cinema

## ESPECIAL

**A quase verdade** (La vérité ou Presque, França, 2006). De Sam Karmann. Karin Viard, André Dussollier, François Cluzet. Os desencontros amorosos de um grupo de personagens que amam ou simplesmente nutrem fortes desejos por pessoas próximas e comprometidas. Porém, eles sabem que ninguém tem que amar eternamente ao outro e que a mentira pode ser uma perigosa aliada. **Cinemark 4.** 14h, 14a.

## ESTREIA

**Encontro de casais** (Couples Retreat, EUA, 2009). De Peter Billingsley, Vince Vaughn, Jason Bateman. O filme conta a história de quatro casais que vão passar uma temporada num resort tropical e acabam se deparando com problemas nos relacionamentos, desde os mais complicados aos mais inusitados. A viagem se torna uma terapia em grupo. **Cinemark 5.** 22h, 14a.

## CONTINUAÇÃO

**Substitutos** (Surrogates, EUA, 2009). De Jonathan Mostow. Bruce Willis, Ving Rhames, Rosamund Pike. No futuro, os humanos vivem isolados interagindo de forma indireta, através de robôs.

## astros

## ÁRIES (21/03 a 20/04)

Assuntos de ordem material e financeira devem dominar sua atenção hoje, o que é uma pena, pois esse é um dia com grande potencial a nível de relacionamentos sociais. Reserve pelo menos uma parte do seu dia para se divertir.

## TOURO (21/04 a 20/05)

De modo geral o dia de hoje deve ser bom e tranquilo para você, embora possa enfrentar alguns desafios na área do amor. O fato de você preferir ficar em casa a sair para algum programa na companhia da pessoa amada pode resultar em tensão.

## GÊMEOS (21/05 a 20/06)

Dia favorável para o amor e encontro com pessoas especiais. Faça algo especial para agradar aqueles com quem convive e será devidamente recompensado com muito amor e carinho.

Quando várias máquinas começam a morrer, um policial, por meio de seu robô, sai de casa pela primeira vez em anos para descobrir uma conspiração. **Cinemark 5.** 19h25, 00h30, 14a.

**Avatar** (Avatar, EUA, 2009). De James Cameron. Sam Worthington, Sigourney Weaver, Michelle Rodriguez. No futuro, Jaze é o ex-fuzileiro naval parapléjico enviado a um planeta chamado Pandora. Lá, além da riqueza em biodiversidade, existe também a raça humanoide Na'vi, com sua própria língua e cultura. O que evidentemente entra em choque com os humanos da Terra. **Cinemark 6.** **Cinemark 6** (dub, 3D). 11h10, 14h40. **Cinemark 6** (3D). 18h10, 21h40. **Cinemark 2.** 12h10, 15h25, 18h50, 22h10. **Moviecom 4** (dub), 14h, 17h15, 20h30. **Moviecom 6.** 14h30, 17h45, 21h. **Moviecom 7.** 14h30, 17h45, 21h, 10a.

**A princesa e o sapo** (The Princess and the Frog, EUA, 2008). De Ron Clements e John Musker. Animação da Disney que usa a tradicional técnica de papel e lápis para contar a história romântica envolvendo a princesa Tiana e o príncipe Naveen, tendo Nova Orleans dos anos 1920 como cenário. Trata-se da primeira animação que traz uma princesa negra. **Cinemark 3.** 12h, 14h25, 16h40, 19h. **Moviecom 5** (dub), 13h10, 15h10, 17h10, 19h10, 21h10, L.

**Atividade paranormal** (Paranormal Activity, EUA, 2009). De Oren-Peli. Katie Featherston, Michal Sloat. Um casal é perseguido por um espírito demônico dentro de sua própria casa. Dispostos a desvendar o mistério que assombra suas noites de sono, eles instalam câmeras por toda a casa, com as quais captam as estranhas atividades paranormais que acontecem. Um dos filmes mais assustadores do ano. **Cinemark 1.** 11h05, 13h10, 15h15, 17h30, 19h35, 21h50, 00h. **Moviecom 3.** 15h50, 17h50, 19h50, 21h50, 16a.

**Planeta 51** (Planet 51, Espanha/Inglaterra, 2009). Animação. De Jorge Blanco. O incrível astronauta Capitão Chuck, acredita ser o primeiro homem a descobrir o distante Planeta 51. Mas, ao explorar o local ele faz uma descoberta chocante: o planeta já é habitado e por pequenos seres verdes. Mal sabe Chuck que o maior medo desses seres é, justamente, ele, um humano. **Cinemark 5** (dub), 12h30, 15h, 17h15, L.

**Lua nova** (The Twilight Saga: New Moon, EUA, 2009). De Chris Weitz. Kristen Stewart, Robert Pattinson. Após Bella se recuperar do ataque de um vampiro que quase tirou a sua vida, ela pensa em comemorar seu aniversário com Edward e sua família. Porém, após um incidente durante a festa, quando Bella

derrama uma gota de seu sangue, Edward decide deixar a cidade de Forks para o bem de sua amada. Inconsciente, Bella estreita seus laços de amizade com Jacob Black, sem imaginar que um perigo ainda maior a aguarda. Continuação da saga Crepúsculo, baseada no livro homônimo de Stephenie Meyer. **Cinemark 7** (dub), 11h15, 17h05. **Cinemark 7.** 14h05, 20h, 23h30. **Moviecom 2** (dub), 14h10, 16h40. **Moviecom 2.** 19h10, 21h40, 12a.

**2012** (2012, EUA/Canadá, 2009). De Roland Emmerich. John Cusack, Thandie Newton. Em 2012, quando desastres naturais começam a destruir a Terra, pesquisador acadêmico lidera um grupo de pessoas numa luta para evitar esses eventos apocalípticos que foram previstos num antigo calendário dos povos Maias e que pode culminar com o fim da civilização. **Cinemark 4.** 16h, 19h40, 23h10. **Moviecom 1** (dub), 15h, 18h. **Moviecom 1.** 21h, 14a.

## SERVIÇO

**Cinemark** (Shopping Midway Mall). R\$ 14 ou R\$ 7, até às 17h; R\$ 16 ou R\$ 8, após às 17h. Todo dia, uma sessão às 15h sai ao custo de R\$ 4 ou R\$ 2. 3620-3530.

**Moviecom** (Praia Shopping). R\$ 12 ou R\$ 6, até às 17h59; R\$ 14 ou R\$ 7, após às 18h. 3236-3350.

## LIBRA (23/09 a 22/10)

Trate seus relacionamentos importantes com toda habilidade, tolerância e compreensão possível no dia de hoje. As pessoas, de modo geral, já têm problemas demais e não precisam que ninguém chame atenção para os seus erros.

## ESCORPIÃO (23/10 a 21/11)

Parece que nada está dando certo hoje, mas se conseguir se adaptar às circunstâncias logo descobrirá que tudo o estresse valeu a pena. Mas se as coisas ficarem muito difíceis, não se desespere, pois você poderá contar com a ajuda de um amigo querido.

## SAGITÁRIO (22/11 a 21/12)

Se espera que os outros larguem tudo o que estiverem fazendo para atender às suas necessidades de uma coisa pode ter certeza, você terá uma grande decepção hoje. Procure não exigir das pessoas mais do que elas podem oferecer.

## CAPRICÓRNO (22/12 a 20/01)

Mesmo que prefera ignorá-los, seus problemas continuarão a existir. Portanto, enfrente a situação e a resolução o mais rapidamente possível. Fora o alívio do peso que carrega, isso ainda o deixará muito mais forte.

## AQUÁRIO (21/01 a 19/02)

Você hoje estará animado e bem disposto, e não lhe será difícil atrair a atenção dos outros. Uma viagem curta poderá lhe render uma importante informação. Relacionamentos amorosos já existentes podem evoluir.

## PEIXES (20/02 a 20/03)

Coloque a sua vida em ordem. Seja em sua casa, ou em seu trabalho, se algo não está lhe agradando, esse é o momento para começar a mudar. Os problemas podem ser resolvidos, desde que você tome uma atitude.

## oito erros

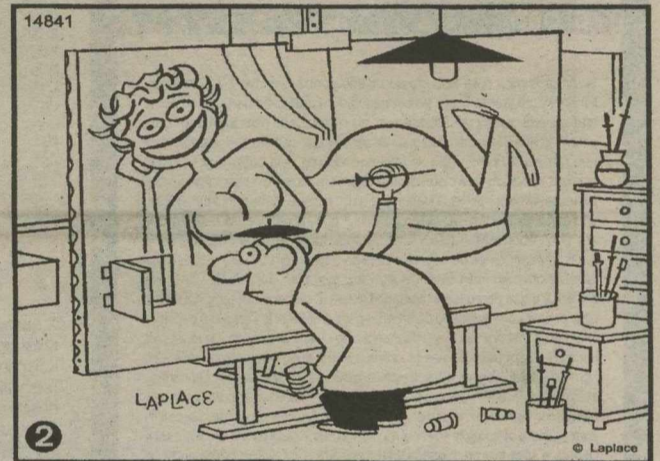
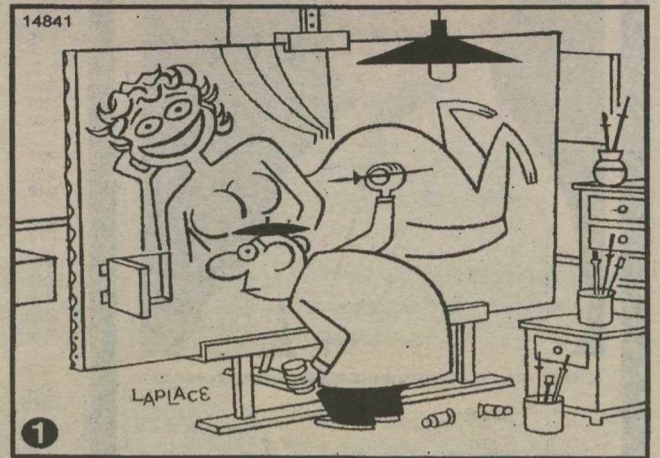

Frutos como a amora	Ming (Hist.) Ampio; extenso	(?) Lactea: galaxia (Astr.)	O (?) do Século: Pelé (?) Niño, fenômeno climático do Pacífico	Rainha católica, esposa de Fernando de Aragão (Hist.) Fritar temperos
				<b>E</b>
Prego, em inglês Setor de tribunais			Ofende; molesta Definição (abrev.)	
			Processo de divisão celular	Adminis- trador de con- domínios
Ave conhe- cida como "mergu- lhão"		Humor (fig.) William (?), apre- sentador		
			Ligeiro Fração de unidade (Mat.)	
Corte fresco ven- dido no açougue	A mulher do filho Vias fluviais			E, em inglês Mostrar
		<b>N</b>		
			Boi, em inglês Limpar; purificar	Assem- bleia mundial de bispos
Perturba- ções mentais		O Terceiro (?): a Alemanha nazista	A minhoca, na pesca	
Newton (símbolo)	Iron (?), o maior triatlo do mundo			Local para "happy hour"
Arguto; perspicaz		Cérebro, em inglês	Traje usado ao sair do banho	
Planta usada em feiticeira na Idade Média			<b>Z</b> Decalitro (símbolo)	

## RESPOSTAS

I	A	S	T	R	E	S
S	I	L	V	E	S	T
N	A	I	L	E	S	A
V	A	R	A	D	E	F
S	G	M	I	T	O	S
A	T	O	B	A	A	G
I	N	O	R	A	A	N
C	A	R	N	E	V	E
H	C	I	E	R	O	X
H	O	P	I	S	C	A
D	I	S	T	U	R	B
N	B	R	A	I	N	T
E	M	G	R	O	B	E
S	A	G	A	Z	D	A
M	A	N	D	R	A	G
O	R	A				

**Solução:** 1 - Cabelo da mulher pintada na tela. 2 - Parte do cavalete apoiada no chão, à frente do pintor. 3 - Braço do pintor. 4 - Punho esquerdo do casaco do pintor. 5 - Pé do cavalete, à direita do pintor. 6 - Rodapé entre a tela e o gaveteiro. 7 - Pé da mulher na tela. 8 - Luminária.

SUDOKU

5	6	2	9	4	8	3	7	1
7	1	9	6	3	2	8	4	5
8	4	3	1	5	7	6	2	9
9	5	1	7	6	3	4	8	2
6	7	8	2	1	4	5	9	3
2	3	4	5	8	9	1	6	7
3	9	6	4	2	5	7	1	8
4	2	5	8	7	1	9	3	6
1	8	7	3	9	6	2	5	4

SUDOKUII

5	3	1	8	2	4	6	9	7
9	2	4	1	6	7	8	5	3
8	7	6	5	3	9	2	1	4
1	9	8	6	4	6	3	2	5
6	4	2	3	9	5	1	7	8
7	5	3	2	1	8	4	6	9
3	8	9	6	7	1	5	4	2
2	6	7	4	5	3	9	8	1
4	1	5	9	8	2	7	3	6

## sudoku

		2						7
8			1					9
9	5					4		
6		8	2			5	9	
	3		5	8				
		6	4					8
	2				1			6
1			3			2	5	

5				2	4			9	7
					7	8			3
				9	2	1			
	9								
	4		3		5	1			
7									
				7	1			4	
		7							
	1				2			3	



O Seminarista

O novo livro de Rubem FONSECA

AGIR



ANTECIPE-SE  
AO LANÇAMENTO



# Aquarelle

CONDOMÍNIO CLUBE

FELICIDADE TAMANHO FAMÍLIA

Se sua família é daquelas  
com felicidade de sobra,  
esse condomínio tem o tamanho certo.



Complexo de piscinas



Fitness



Churrasqueira



Salão de festas adulto



Espaço zen

Mais de 20  
itens de lazer  
e maior complexo  
de piscinas

O Aquarelle Condomínio Clube é tamanho família em todos os sentidos:

- Garagem para 2 veículos disponível para todas as unidades
- Localização privilegiada no bairro que mais cresce na Grande Natal
- Opção de planta com sala ampliada
- Espaçosa varanda integrada à sala
- Suíte ampliada: espaço para armário com mais de 3m de comprimento

Apartamentos de 83m<sup>2</sup>  
e duas opções de planta com 2 ou 3 dorms.

Informações:  
(84) 3208-6649

Visite Decorado.

[www.felicidadetamanhofamilia.com.br](http://www.felicidadetamanhofamilia.com.br)

Rua Adeodato José dos Reis, 1275, esquina com a Av. Abel Cabral - Nova Parnamirim.

Vendas:



**Abreu**  
BrasilBrokers

CRECI 2639J  
17ª Região

Realização e Construção:



**ESTRUTURAL**

Realização e Planejamento:

**AGRA**  
INCORPORADORA

# Televisão além da conta

**Levantamento do IBGE mostrou que estudantes não respeitam tempo recomendado pela OMS**

**R**io de Janeiro - A Pesquisa Nacional de Saúde do Escolar divulgada ontem pelo Instituto Brasileiro de Geografia e Estatística (IBGE) mostrou que os estudantes passam mais horas do dia em frente à TV do que recomenda a Organização Mundial da Saúde (OMS). Cerca de 490 mil alunos entre 13 e 15 anos, das redes pública e particular, foram entrevistados durante o levantamento.

De acordo com o estudo, 79,5% deles assistiam à TV por duas ou mais horas, enquanto a OMS recomenda que esse tempo não ultrapasse uma hora dia-

riamente. O hábito de assistir à TV por mais de duas horas foi citado por 74% dos estudantes de Boa Vista e por 83% de Cuiabá. Embora gastem horas em atividades sedentárias, a pesquisa constatou que nem a metade dos entrevistados (43,1%) praticava atividade física regularmente (mais de cinco horas por semana).

O percentual de homens ativos é maior que o das mulheres, 56,2% contra 31,3%. Na rede privada, os alunos também são considerados mais adeptos às atividades físicas. Considerado um fator desestimulante para a prática esportiva, o aumento do tempo em frente à TV, ao computador e videogame podem provocar o sobrepeso e obesidade. "O tempo está associado ao consumo de alimentos calóricos, refrigerante e baixo consumo de fru-



Juliana Leitao/DP/D.A Press

**Aparelho ainda é o passatempo preferido de jovens alunos em várias regiões**

tas e vegetais", alerta a pesquisa.

A maioria dos estudantes de nível fundamental no país se declarou branca (40,1%). Em seguida, estão pardos (39,1%) e pretos (12,9%). A maior proporção de pretos foi observada em Salvador (34,8%) e a menor, em

Curitiba (7%). Segundo a pesquisa, em Florianópolis a proporção de alunos que se declaram brancos chega a 70,6%. Em Porto Alegre, esse índice é de 69,8% e em Curitiba, de 62,8%. Já Boa Vista (AC) e São Luís (MA) têm a maior proporção de pardos, 60,9% e 60,5%, respectivamente.

## CASO SEAN

### DEFESA VAI RECORRER DA DECISÃO

Os advogados de David Goldman, pai biológico do menino Sean, de 9 anos, afirmaram ontem que vão recorrer da decisão do ministro do Supremo Tribunal Federal (STF), Marco Aurélio Mello, que concedeu liminar à avó materna de Sean, Silvana Bianchi, garantindo a permanência do menino no Brasil. A concessão de liminar suspendeu decisão anterior do Tribunal Regional Federal da 2a. Região (TRF-2), que havia concedido prazo de 48 horas para que o garoto voltasse aos Estados Unidos para viver com o pai David. Ricardo Zamariola, um dos advogados de David, disse que o STF decidirá sobre o direito à tutela do menino a partir de recurso apresentado nos próximos dias, em Brasília.

## TROCA

TROCO BONSAI TAILANDES DE CANTO DE PAREDE POR BANDA DE FORRÓ COM EQUIPAMENTOS E DANÇARINOS. SÓ NÃO LIGUE A COBRAR QUE MEU CELULAR É A CARTÃO.

**CLASSIFICADOS DO DIÁRIO. PRA TODO TIPO DE NEGÓCIO.**



**4009.0200**  
CLASSIFICADOS DO DIÁRIO. VENDE MAIS.

# Cúpula com final melancólico

**Minuta da COP15 não determina 2010 como teto para novo acordo sobre emissão de gases estufa**

**C**openhague - O última dia de discussões na Cúpula das Nações Unidas sobre Mudanças Climáticas (COP15) ficou marcado, como já se previa, pela incerteza quanto ao futuro do planeta em relação às emissões de gases estufa. O projeto de declaração discutido ontem pelos negociadores internacionais omite o ano de 2010 como data teto para a assinatura de um novo acordo sobre o tema.

A minuta, que tem 12 pontos, fixa 2°C como o limite de aumento da temperatura global para evitar graves mudanças no clima, mas aponta que o acordo será revisado em 2016, quando essa alta poderia ser limitada a 1,5°C, um pedido dos países mais ameaçados pelo fenômeno. O documento propõe uma redução global de emissões de 50% até 2050 em comparação com os níveis de 1990 e não indica uma data para que as emissões alcancem seu pico máximo antes de começarem a cair.

Ontem, a organização da cúpula publicou em seu site oficial que a ONU solicitou aos líderes internacionais que permaneçam na Dinamarca e não voltem "para casa de mãos vazias". O desfecho da conferência ainda é imprevisível, mas o clima é de desânimo em relação ao fechamento de um acordo climático após o discurso do americano Barack Obama, que não confirmou a participação dos EUA no fundo de US\$ 100 bilhões ao ano a partir de 2020.

No documento, os países desenvolvidos aceitam fornecer os recursos financeiros, tecnologia e capacitação adequados, previsíveis e sustentáveis para ajudar os países em desenvolvimento a adaptar-se aos efeitos da mudança climática, sobretudo os mais vulneráveis, se comprometendo a reduzir as emissões individualmente ou conjuntamente em pelo menos 80% até 2050. Também fixam cortes até 2020 sem especificar se serão comparados com os níveis de 1990 ou de 2005.

A COP15 acabou ofuscada, à margem de acordos e divergências, pelo caos organizativo e uma ferrenha atuação policial para frear protestos.

**Aproveite. Esta é sua última chance de começar o Ano Novo de carro novo.**



É DA AMPLA

**Palio Fire Economy 1.0 2010**

4 Portas

De R\$ 32.749,

Por R\$

**30.990,**



**KIT CELEBRATION II**

- AR-CONDICIONADO • DIREÇÃO HIDRÁULICA • VIDROS ELÉTRICOS DIANTEIROS • TRAVAS ELÉTRICAS • Rádios 5.5 x 14 + Pneu 175/65 R14 • Vidro traseiro térmico • Retrovisores externos com comando interno • Limpador e lavador vidro traseiro
- Apoio cabeça branco traseiro • Cintos segurança laterais traseiros retráteis 3 pontos • Pré-disposição para som • Retrovisores, minissaias e frisas do teto no cor do veículo

**Itens de série:**

- NOVO MOTOR FIRE 1.0 FLEX • DRIVE BY WIRE (ACELERADOR ELETRÔNICO) • ECONÔMETRO • Fiat Care 2ª geração
- Hodômetro digital total e parcial • Espelho de cortesia nos para-sóis do motorista e passageiro • Cintos de segurança dianteiros com regulagem de altura • Faróis biparábola com interno cromado e canhões negros • Brake light

VENHA CONHECER O

**FIAT 500**

O CARRO DO NOSSO TEMPO.



**CONCESSIONÁRIAS PARTICIPANTES**

NATAL  
**Autobraz**  
Fone: 4006.5000

NATAL  
**Pontanegra**  
Fone: 4006.1555

MOSSORÓ  
**Povel**  
Fone: 3316.2000

Consulte as Concessionárias Fiat Participantes para disponibilidade de estoque, itens opcionais, disponibilidade de modelos, entrada com carro usado, cores e outras condições de financiamentos para todos os modelos. Oferta válida para: Palio Fire Economy 1.0 Flex, 2009/2010, 4 Portas, pintura sólida com opcional kit Celebration 2, valor à vista por R\$ 30.990,00. Oferta válida até 19.12.09 ou enquanto durar o estoque. Financiamento sujeito à aprovação de crédito do Banco Fiat, taxas de juros sujeitos a alteração no seu valor até o momento do pagamento do contrato. Imagens meramente ilustrativas e com alguns itens opcionais. **CENTRAL DE RELACIONAMENTO: 0800 707 1000.**



USE O BÔNUS ACUMULADO EM SEU CARTÃO FIAT FINANCIANDO SUA COMPRA DE SEU PRÓPRIO LIGUE E PEÇA À O SEU: 4001-4476 OU 0800-704476.

www.fiat.com.br



**CONCESSIONÁRIAS PARTICIPANTES**



ASSIS CHATEAUBRIAND

"Se uma nação é um princípio espiritual, nenhuma família se acha mais identificada pelo espírito e pelo sentimento que a nossa."  
(in "Cousas em Comum", 19.5.1933).

# O peso de Xangai

**T**emos elaborado alguns comentários, aqui nestas colunas, trazendo a lume o caso chinês. O tema poderá ser a extensa cópia de crescimentos anuais do PIB já quase encostando os dois dígitos. Faz cerca de dois decênios que o país asiático se satisfazia com meros 6 ou 8% de expansão do respectivo Produto Interno Bruto (PIB). Há muito, costumaram-se os herdeiros dos mandarins a crescer acima dos 10% ao ano. Trabalham muito, não conhecem feriados e dias santos, não sabem o que é parar um pouco para o descanso domingueiro, uma vez só por semana.

Pagam pouco os operários nas forjas e os agricultores, na lavoura. Comem espécie de ração que se caracteriza pela modéstia do peso específico, ainda que valha o gosto da cozinha provinciana. As viagens se resumem ao estritamente necessário, já que os deslocamentos são vistos por alguns como desperdícios. Num país que marcha para ter 1,5 bilhão de habitantes, todo dispêndio é examinado de maneira

crítica, para ver se passa nos padrões da economia familiar. Diferentemente do Japão, terra onde o bem-estar terá chegado no meio da grande massa de consumidores, a China de nossos dias é cautelosa no gastar com o lazer, o divertimento. Veem-se japoneses pelo mundo a fora, tirando fotos a propósito de tudo, mas não chineses de máquinas a tiracolo a fazer a mesma coisa...

A China vive, ainda, os momentos mais duros do consumo conspícuo a que se referem os economistas. Se a mentalidade dirige a arrecadação dos impostos e, com idêntico vigor, o dispêndio do dinheiro arrecadado, vejam a que dimensão terá chegado a poupança nacional chinesa, o pecúlio em grande parte refletido nos dólares que se guardam avaramente em casa e no estrangeiro. Diz-se que as reservas chinesas em moeda forte terão superado o trilhão e meio de dólares, hoje em dia. Daqui a pouco, os econômicos chineses estarão em condições de comprar um pedaço da própria lua, segundo a paixão atri-

buída ao conquistador anglo-saxão sir Cecil Rhodes, que teria assinalado, certa vez: "se eu pudesse, anexaria a lua". Com poupança de tal nível, os chineses terminaram botando para funcionar uma bolsa de valores em Xangai depois de anos de atraso em relações às bolsas instaladas pelo capitalismo ocidental nas grandes cidades como Londres, Nova York, Hamburgo, Amsterdã, Milão, Paris e outras, inclusive a de São Paulo.

O que diz isto com referência ao Brasil? Diz pouco e diz muito ao mesmo tempo. Desde a sua implantação, a Bolsa de São Paulo "acompanha" os movimentos daquela instalada em nova York. Ouve Frankfurt, informa-se sobre Tóquio, analisa Milão, entretanto, termina seguindo os ventos que sopram de Wall Street, primeiro, Londres, depois. Isto há decênios, não é coisa, não constitui tradição de ontem, nem anteontem. Agora, todavia, "67% do pregões da Bolsa de Valores de São Paulo acompanham o movimento do mercado de Xangai".

## CHARGE



SAMUCA

## cartas redacao.rn@diariosassociados.com.br

Para enviar sua opinião para a seção CARTAS, escreva para o e-mail ou envie correspondência para o seguinte endereço:

DIÁRIO DE NATAL / REDAÇÃO

Av. Deodoro da Fonseca, 245 - Petrópolis. CEP 59012-600 Natal-RN.

### Iluminação

Gostei da reportagem sobre a iluminação da Cidade de Natal, porém fica um breve comentário: o cartão postal da cidade visitada todo ano por turistas e frequentada pela maioria da população não recebeu iluminação. Lembro, também, que recentemente foi feita uma reportagem, por vocês, falando sobre a nossa querida Praia de Ponta Negra. Isso mesmo nessa altura do "campeonato" não há iluminação e tão pouco não se sabe quem será a atração do virada do ano.

**Billy Eduardo,**  
por e-mail

### Calote

"Devo, não nego, pagarei quando puder". Desde criança conheço essa gracinha sem vergonha a ser dita a um credor por quem lhe deve algum dinheiro. Nunca passou pela minha cabeça escutar o governo dizer isso a seus credores de precatórios. Só me resta esperar que as entidades de classe, que ajuizaram no STF uma Ação Direta de Inconstitucionalidade contra a Emenda Constitucional 62, tenham sucesso em sua luta pela defesa de nossos direitos.

**Ronaldo Gomes Ferraz,**  
por e-mail

### Chavez

Como poderia classificar

nossos parlamentares? O autoritário governante da Venezuela, Hugo Chavez, que não vem respeitando os direitos constitucionais do seu país; de maneira desrespeitosa, recentemente chamou nossos parlamentares de "papagaios de piratas americanos". Considerando o tratamento que boa parte dos senadores dispensaram ao "papagaio de pirata cubano", interpretaram a ofensa de Hugo Chavez como elogiosa. Esta postura humilhante dos senadores, que aprovaram a inclusão da Venezuela no Mercosul, poderá ainda lhes custar grandes prejuízos políticos, humilhando o Congresso Brasileiro.

**Benone Augusto de Paiva,**  
por e-mail

### Eleições

As eleições se aproximam e está na hora do povo brasileiro começar a refletir no caminho que pretende dar ao país a partir de 2011. É importante comparar o desempenho dos partidos que disputarão o pleito e já tiveram a oportunidade de exercer o poder. Quem governou melhor? Comparando oito anos de PT (Lula) com oito anos de PSDB (FHC), não tenho a menor dúvida de que o primeiro foi bem melhor para o povo, especialmente no Nordeste. Portanto, desejo a continuidade.

**Sérgio Silveira,**  
Quintas, Natal/RN

## DIÁRIO de NATAL

**Presidente**  
GLADSTONE VIEIRA BELO

**Diretor-Gerente**  
ROBSON DIAS

**Diretor Institucional**  
Miguel Jabour

**Gerente Comercial**  
Leonardo Lyra

**Editora Executiva**  
Juliska Azevedo

**Sucursal**  
São Paulo (SP): 0xx11  
3045.4921  
Rio de Janeiro (RJ): 0xx21  
2263.1945

**Representantes**  
Distrito Federal: 0xx61  
3201.0071  
Ceará: 0xx85 3264.0576  
Pernambuco: 0xx81  
3326.7188

**MARKETING** 4009-0181  
**ADMINISTRAÇÃO** 4009-0166

**ATENDIMENTO**  
**ASSINANTE** Capital 4009-0220  
Interior 4009-0220  
**COMERCIAL** 4009-0174 / 4009-0176  
**CLASSIFICADOS** 4009-0200

**BALCÃO DE ANÚNCIOS:**  
Av. Deodoro da Fonseca, 245 - Petrópolis  
Shopping Via Direta, Av. Salgado Filho - Lagoa Nova

**VENDA AVULSA**  
Telefone 4009-0236  
Rio Grande do Norte R\$ 1,00  
Outros Estados R\$ 3,30

**D.A Press Multimídia**  
Atendimento para venda e pesquisa de imagens: Pessoalmente: segunda a sexta, das 10h às 14h. Email e telefone: segunda a sexta, das 10h às 22h / sábados e feriados, das 12 às 18h. Email: dapress@dabr.com.br. Telefones: (61) 3214.1575 / 1582 Fax: (61) 3214.1583

**COMO ENTRAR EM CONTATO COM O DIÁRIO DE NATAL**  
Redação: 0xx84 4009.0150 / Circulação: 0xx84 4009.0200 / Marketing: 0xx84 4009.0181



DIÁRIOS ASSOCIADOS



ASSOCIAÇÃO NACIONAL DE JORNALISMO

**ENDEREÇO:**

Avenida Deodoro, 245 - Petrópolis, Natal (Rio Grande do Norte) - Cep: 59.012-600 - PABX: 0xx84 4009.0166

# Novas sociedades de advogados

Aldo Medeiros Filho

Advogado

O grande afluxo de ingressos nos quadros da Advocacia, por conta do crescimento do número de alunos que concluem o curso de Direito nas inúmeras faculdades instaladas no Brasil, teve como consequência a inscrição de novas sociedades de advogados, que congregam na sua maioria, profissionais que buscam o trabalho associado a outros colegas, como forma de crescimento profissional.

Dada a complexidade das relações sociais e institucionais dos tempos modernos houve um crescimento exacerbado da preocupação com os aspectos jurídicos dos atos praticados pelas pessoas naturais, empresas e instituições, no seu dia a dia, gerando um campo de atuação bem amplo para os profissionais de Direito, motivando maior procura por serviços advocatícios, prestados com exclusividade segundo a lei, pelos inscritos na Ordem dos Advogados do Brasil.

Tradicionalmente em nosso meio, os advogados atuam como profissionais liberais, estabelecendo bancas indivi-

duais, formando clientela com o passar dos anos e de acordo com seus relacionamentos pessoais. Esta forma de atuar trás grande dificuldade ao Advogado iniciante, que precisa dedicar muito esforço e tempo, até consolidar uma carteira de clientes.

Embora com diversas vantagens decorrentes da participação direta do profissional em todas as fases do trabalho desenvolvido, a complexidade da estrutura judicial e o universo de necessidades de intervenção dos profissionais do Direito na assistência a seus clientes vem induzindo a consolidação das Sociedades de Advogados como forma mais viável para as atividades da advocacia, que segundo o Estatuto são a postulação perante o Poder Judiciário e a consultoria, assessoria e direção jurídicas.

Em nossa Seccional existem quase 300 Sociedades de Advogados registradas. Estas sociedades estão revendo seus atos constitutivos à luz do Provimento n. 112/2006, que determinou modificações na razão social de algumas sociedades, esclareceu algumas cláusulas obrigatórias a constar dos contratos e estabeleceu as

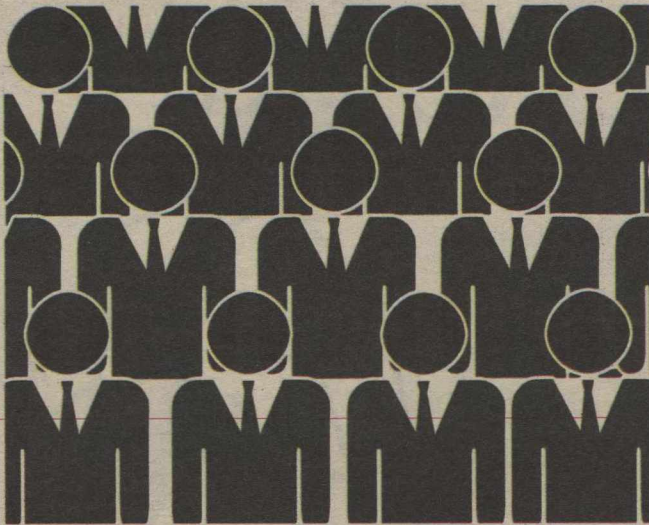

Silvino/DN/D.A Press

formas de registro e averbações, inclusive de advogados sócios e associados.

Pouca divulgação há sobre a exclusividade de trabalho jurídico por parte dos profissionais de Direito, quer como Advogado individualmente inscrito na Ordem, quer como Sociedade de Advogados. Esta desinformação tem possibilitado que órgãos públicos e entidades privadas promovam a contratação de serviços técnicos que incluem parcela significativa de matéria jurídica, sem atentar para a ilegalidade do ato. Pareceres jurídicos, minutas de contratos e normas legislativas, tem obri-

gatoriamente que contar, em sua elaboração, com profissional inscrito na Ordem dos Advogados, não sendo permitido que empresas, com fins que não sejam exclusivamente jurídicos, sejam remunerados por serviços jurídicos.

Ademais, a reunião dos Advogados em Sociedades, além de regular a sua atuação sob a orientação normativa da OAB, possibilita-lhes vantagens de união de esforços e de amparo pela Ordem de interesses corporativos e profissionais, sendo garantia também à comunidade de que terá uma boa prestação de serviços jurídicos.

# Tanquinho de Feira x Camocim

José Carlos L. Poroca

Executivo do segmento shopping center

Tanquinho de Feira já foi distrito de Feira de Santana, no centro-norte baiano, a cerca de 130Km da Capital. O nome tem origem num tanque d'água que foi construído pelos tropeiros, no finalzinho do Século XIX. O município tem uma população de pouco mais de 6mil habitantes. Foi de lá que saíram seis irmãos + um primo (quase um irmão) para a cidade grande: Sonise, André, Antônio (Toni), Roque, Ramon, Margareth e Wilson, o primo. Hoje trabalham num único estabelecimento, um deles é sócio; optaram pelo caminho legal; optaram por não se pendurar em bolsas e programas sociais; resolveram ganhar honestamente o pão de cada dia.

Camocim de São Félix fica a 102 Km da capital pernambucana. Localizada no agreste, tem um população estimada em cerca de 15mil habitantes. Camocituba era o nome original, que tem mais de um significado; um deles, buraco de enterrar defunto. Não consegui saber a origem do 'buraco', até porque o município está num planalto, em determinados períodos do ano a temperatura desce alguns graus e, principalmente, é a terra de Zé Artur, que hoje mora na 'Veneza' e é um dos milhões que estão sofrendo com o tratamento que os inativos estão recebendo. Cabe a ressalva que não acho apropriado chamar os 'pensionistas' da Previdência de inativos; passa a impressão que estão estáticos, não se mexem ou que deixaram de viver. Pelo contrário, estão aí, vivos, bem vivos, ou, de outra forma, mais ou menos vivos.

Como os irmãos baianos, Zé

Artur é cidadão honesto, paga seus impostos. Trabalhou duro para ter a sua aposentadoria. Saiu da sua terra natal porque não queria viver "naquele local". Não estou me referindo à Camocim, mas ao 'local' que o Presidente diz não querer que os brasileiros vivam. Como boa parte do pessoal do agreste em situação semelhante, Zé Artur está indignado e não se conforma com o dismilinguir da verba da sua aposentadoria. Há quem diga que a merreca que recebe a título de aposentadoria está doente; está anorética. Uma anorexia com pouca chance de cura. Tinha peso normal, compatível com os anos de contribuição. Com o passar dos anos, foi sumindo, sumindo; hoje só se vê pele e osso.

Os irmãos baianos tem melhor sorte. São jovens, dispostos, saudáveis, com uma longa vida pela frente, ainda podem conservar a esperança

de, quando optarem pelo descanso merecido, obter melhor sorte que Zé Artur, que está "de castigo" pela dedicação ao trabalho de muitos anos e pela contribuição de décadas para a Previdência. Quem sabe no ano que inicia brilhe uma luz no Céu capaz de iluminar a mente de alguém que olhe (com olhar diferente) para o menino de Camocim e para os outros 'meninos' do INSS. São Félix bem que podia dar uma mãozinha nessa empreitada.

Texto em homenagem a outro Zé: o amigo-irmão Zé Antônio, também cidadão íntegro e exemplar; coincidentemente, pai de seis filhos: Isabel, João Vítor, Alexandre, Andréa, Roberta e Ricardo. Zé Antônio partiu antes do combinado; e foi embora sem ver a conclusão de um processo de revisão de aposentadoria que rola há mais de uma década.

DIÁRIO DE NATAL na história

HÁ 49 ANOS

**Segunda-feira, 19 de dezembro de 1960** – Um avião da Força Aérea Norte-Americana que conduzia vinte estudantes norte-americanos à Grã Bretanha para passarem ali o Natal, chocou-se com uma das torres da Igreja de São Pedro e caiu sobre a zona comercial de Munich, causando a morte de 60 pessoas.

**Segunda-feira, 19 de dezembro de 1960** – A Europa esteve concentrada no casamento do Rei Baudoin, da Bélgica, com Fabíola, em Bruxelas. Valiosíssimos presentes foram ofertados ao casal, entre eles um colar de diamantes, no valor de meio milhão de francos belgas, cujo doador é desconhecido. O romance que empolgou o Velho Mundo é um dos últimos a reunir personagens de sangue azul.



Arquivo/DN/D.A Press

HÁ 36 ANOS

**Sexta-feira, 19 de dezembro de 1975** – A doméstica Estér dos Santos Silva, de 30 anos, da cidade de Santo Amaro da Purificação, no Recôncavo Baiano, envenenou seus cinco filhos com formicida, segundo ela, cumprindo ordem de um espírito mau. As crianças tinham entre 3 meses e cinco anos.

HÁ 31 ANOS

**Terça-feira, 19 de dezembro de 1978** – Morreu domingo em São Paulo, aos 67 anos, vítima de enfarto do miocárdio, o cantor Gregório Barrios que fez muito sucesso na década de 50, cantando boleros.

HÁ 28 ANOS

**Sábado, 19 de dezembro de 1981** – Por cinco votos contra dois, em duas votações secretas, o Tribunal do Júri decidiu ontem pela culpabilidade de Francisco Batista da Silva, o Chico Timbaúba, e Balbino da Silva de Souza, como autores materiais da chacina de que foi vítima o casal José Nilton de Araújo e Maria de Fátima Gomes de Araújo, crime que abalou a cidade de Caicó na época.

# Como vender o seu peixe

**Especialistas dão as dicas para os profissionais usarem com equilíbrio o marketing pessoal**

Você sabe "vender o seu peixe"? Pois saiba que cada vez mais o marketing pessoal se torna ferramenta preciosa na conquista de um emprego. Ser preparado e ter experiência para o cargo contam muito, mas é importante ter a postura certa na hora da entrevista. A receita é demonstrar que é bom para a função sem pedantismo ou estrelismo. Nada de inventar situações ou passar informações falsas para impressionar o entrevistador. Até porque mentira tem pernas curtas e pode "queimar" a imagem do profissional, que está no início da carreira ou precisa se recolocar no mercado de trabalho.

Saber usar o marketing pessoal nem sempre é algo que nasce com as pessoas. Na maioria dos casos é preciso exercitar. Atualmente, as consultorias de recursos humanos oferecem cursos para ensinar o profissional "vender o seu peixe". Edilza Guimarães, sócia da RH Consultoria, de Pernambuco, diz que a dica principal é a pessoa conhecer o seu potencial e se expressar com energia e firmeza. Outro detalhe: de nada adianta técnicas de ora-

tória se não existe autoestima. "Durante a entrevista o candidato deve se preocupar com a postura física, ter expressão, ser receptivo, olhar com autoconfiança e dizer o que sabe fazer", ensina a consultora.

Para os especialistas em RH o maior pecado do marketing pessoal é a propaganda enganosa. É bom lembrar que todos nós temos qualidades e defeitos. Claro que as potencialidades devem ser ressaltadas na entrevista de emprego, mas ninguém é perfeito. Evite assumir o jargão "eu não tenho defeitos". De acordo com Lúcia Barros, da Lucre RH Consultoria, é preciso buscar o ponto de equilíbrio. "Se o candidato não souber se valorizar, colocar os seus pontos positivos, pode até perder uma boa oportunidade de emprego", destaca. A especialista acrescenta que às vezes existem excelentes profissionais que tem conhecimentos e não sabem como se colocar.

Até que ponto manter uma rede de relacionamentos ajuda no marketing pessoal? Para Lúcia, é uma estratégia que pode ser usada pelos profissionais para se recolocarem no mercado de trabalho. Ela explica que um candidato bem referenciado já chega com um "plus" no momento da entrevista, mas lembra que as pessoas não devem fantasiar as qualidades ou maquiagem os defeitos.



## FUNCIONALISMO

# Estudo puxa renda de servidor público

O fosso salarial que separa servidores públicos de empregados da iniciativa privada aumentou de forma considerável em 2008. Somadas, as remunerações médias do funcionalismo — estadual, municipal, federal, incluindo Legislativo, Executivo e Judiciário — ficaram 56,2% acima das praticadas fora da máquina administrativa (R\$ 1.788 contra R\$ 1.144). Em 1998, essa diferença era de 32,5% (R\$ 899 contra R\$ 678). Os dados, divulgados esta semana pelo Instituto de Pesquisa Econômica Aplicada (Ipea), sugerem ainda que o fator principal para o desequilíbrio está no nível de es-

colaridade da mão de obra.

Por definição, o mercado de trabalho no Brasil valoriza o profissional com mais anos de estudo. Olhando para quem escolheu o governo como patrão, essa máxima não falha. Conforme a pesquisa, percentualmente, o setor privado sempre esteve em desvantagem em relação à burocracia quando a comparação toma por base o grau de instrução dos profissionais. Em 1998, por exemplo, 46,9% dos empre-

gados da iniciativa privada tinham o ensino fundamental incompleto. No mesmo ano, apenas 25,7% dos servidores estavam nessa situação. Na outra ponta — a de maior qualificação —, 25,3% dos servidores tinham cursado alguma faculdade, enquanto que somente 8,6% dos

**Diferença chega a 56,2%**

empregados de empresas alcançaram tal nível. Essas distâncias não mudaram muito em 2008. Fernando Mattos, pesquisador do

Ipea e um dos autores do levantamento, explica que o fator escola é decisivo para explicar como cada um dos mundos do trabalho remunera seus funcionários. "Tem muito mais gente com nível superior no setor público do que no setor privado", resume. Para ele, o fenômeno é reflexo do que acontece em outros países do mundo. Para chegar a essas conclusões, a pesquisa do Ipea levou em conta números da Pesquisa Nacional por Amostra de Domicílios (Pnad). Os técnicos compararam a remuneração média daqueles que trabalham no mercado formal em carga horária integral e têm entre 25 e 59 anos.

## SEBRAE

# MAIS DE 252 MIL ALUNOS ONLINE

**Brasília** - Em 2009, os cursos de Educação a Distância (EAD) do Sebrae atingiram mais de 25% do número total de alunos capacitados desde o surgimento da ferramenta, em 2001. Foram mais de 252 mil inscritos de abril a novembro deste ano. O número de participantes efetivos chegou a 40 mil alunos. O índice de concluintes também aumentou, de 64,2%, em 2007, para aproximadamente 70%.

A coordenadora nacional de Educação a Distância do Sebrae, Márcia Matos, avalia de forma positiva o alcance que os cursos estão atingindo. Ela afirma que o número de alunos poderia ter sido ainda maior. Entretanto, alguns obstáculos como a quantidade de tutores, 115, e a troca de plataforma realizada este ano atrasaram o início das atividades. "Nós terminamos o ano acrescentando o número de cursos disponíveis, com nova plataforma e, além disso, os resultados foram crescentes em todos os campos: mais pessoas concluíram, o índice de satisfação aumentou", destaca Márcia.

## SERVIÇO

### Cursos online gratuitos do Sebrae

- Boas Práticas nos Serviços de Alimentação: Gestão da Segurança
- Atendimento ao Cliente
- Aprender a Empreender
- Análise e Planejamento Financeiro
- Como Vender Mais e Melhor
- D-Olho na Qualidade: 5S para os Pequenos Negócios
- Gestão de Cooperativas de Crédito

Saiba mais no site [www.ead.sebrae.com.br](http://www.ead.sebrae.com.br)

## VAGAS NO SINE

Balconista de loja	60
Operador de telemark.	40
Vendedor praticista	15
Manicure	11
Pedreiro	10
Motorista de caminhão	9
Garçom	9
Motorista de ônibus urbano	8
Cozinheiro de restaurante	7
Vendedor de serviços	5
Vendedor interno	5
Instalador	7
Mecânico de automóvel	5
Mecânico eletricitista de auto	5
Instrumentador cirúrgico	2

As 15 vagas com maior oferta no Sine/RN ontem, uma vez que a entidade não enviou, até o fechamento desta edição, os dados relativos às vagas disponíveis hoje. Mais informações: (84) 3232-2393 e [www.sine.rn.gov.br](http://www.sine.rn.gov.br)

PARA ANUNCIAR LIGUE: 4009-0200

**1**  
**IMÓVEIS**

1.1 Apartamento  
Compra e Venda  
**Alecrim**

**SÓLIDA IMÓVEIS- C.0316/J.S.** Plantão no 3133-4000. Natal e Grande Natal. Faça seu cadastro urgente para comprar apartamentos de R\$ 89 mil de 2/4, Financiados 100% CEF. dinizsolida@gmail.com

**Areia Preta**  
**1 Quarto**

**HENRIQUE VIEIRA- C.2704. 17ª** Reg. F.3231-4458/9115-6658. Flat var, 1/4, sl, coz, gar 100 mil.

**2 Quartos**

**PROCURADORIA DE IMÓVEIS - C.998. F.4006-3838/9904-9718.** Plantão sáb/dom. Ap.65m2, frente/mar 2 sts, lazer e seg comp ent Dez/2010. R\$ 280 mil. APV.805.

**JM CORRETOR DE IMÓVEIS - C.1959.** www.imoveisempre.com.br. F.9966-0834. Vende-se Apartam, c/vista p/o mar, and médio, 1 sl p/2 amb, ste master (c/var + arm) + 2/4 soc, wc soc, entr soc, coz (arm), ar serv, (incorporada), port 24 hrs, 1 vga gra, ar lazer, pisc + churrasq + deck, slão festa, seg, 2 elev, ótimo valor cond. Preço ocasião. APV4085(aa).

**CAIO FERNANDES - C.1191. F.4008-0001.** www.caiofernandes.com.br. Plantão sábado/dom/feriados das 8 às 17h. Belo apto c/ vista p/mar, 2/4 snd 1 ste, dep emp, sl p/ 2 amb, var, coz c/ arm, ar lazer, 1 vg gar. R\$ 205 mil ac. CEF. APV.17286.

**PERES & PERES IMÓVEIS- C.1607. F.4006-0207.** Apto c/vista p/o mar, andar alto, bem conserv, 2/4 sd 1 st, 2 sts, coz, arm quarto, lav, dep emp, var, wc serv, ar/ serv, churr, pisc, 2 elevs, sl festa, playg. 95m2. R\$ 200 mil. AV-00599.

**3 Quartos**

**TERTULIANO RÉGO- C.1098.J. F.3203-2800.** Plantão Sáb/Dom. Exc localiz, amplo apto, sl 3 amb, lav, 3 sts, demais depts, 3 gar, lazer. R\$ 600 mil. TR16167.

**TERTULIANO RÉGO- C.1098.J. F.3203-2800.** Plantão Sáb/Dom. Exc.local, mobil, sl 2 amb, 3/4 (1 ste), wc soc, demais depts, gar. R\$ 150 mil. TR16590.

**PROCURADORIA DE IMÓVEIS - C.998. F.4006-3838/9904-9718.** Plantão sáb/dom. Lançamento - 183,50m2, 3 sts, var master, lav, dep emp, ent em 48 meses. apartir de R\$ 492.651,48. APV 1088.

**CAIO FERNANDES - C.1191. F.4008-0001.** www.caiofernandes.com.br. Plantão sábado/dom/feriados das 8 às 17h. Lindo apt c/vista total p/o mar, 3 suít c/ arms sl p/3 amb, var, lavb, coz c/arm, dep emp, andar alto e ar lazer, compl, 3 vgs gar. R\$ 700 mil. APV.15683.

1.1 Areia Preta

**PROCURADORIA DE IMÓVEIS - C.998. F.4006-3838/9904-9718.** Plantão sáb/dom. Resid. Oásis. Ótm ap/vista bela mar, andar a alto c/ 162m2, 3 sts + escrit, 3 vgs. R\$ 650 mil. APV 951.

**CAIO FERNANDES - C.1191. F.4008-0001.** www.caiofernandes.com.br. Plantão sábado/dom/feriados das 8 às 17h. Belo apto 90m2, 3/4 sd 1 st, sl p/ 2 amb, var, coz, sombra, oport, apenas R\$ 150 mil, AC CEF. APV15841.

**PROCURADORIA DE IMÓVEIS - C.998. F.4006-3838/9904-9718.** Plantão sáb/dom. Ap 3/4 sd 1 ste, sl, coz, wc, vg gar. R\$ 150 mil. APV964.

**+ de 3 Quartos**

**PROCURADORIA DE IMÓVEIS - C.998. F.4006-3838/9904-9718.** Plantão sáb/dom. Apto c/264m2, 4 sts, beira-mar, sl p/2 amb, ampla, ar lazer. R\$ 850 mil. APV1051.

**Barro Vermelho**  
**2 Quartos**

**SÓLIDA IMÓVEIS- C.0316/J.S.** Plantão no 3133-4000. Exclusivo, Apto c/2/4 (1ste) sl 2 amb, var, coz, 2 wc, 1 vg, sl fest, pisc, 8ª and, est. prop. parcelar R\$ 140 mil. (Pré-Lançamento). SI-VA.2067.

**PROCURADORIA DE IMÓVEIS - C.998. F.4006-3838/9904-9718.** Plantão sáb/dom. Ap c/ 2/4 sd 1 ste, sl p/ 2 amb, wc soc, coz, ar serv. R\$ 160 mil. APV1092.

**CAIO FERNANDES - C.1191. F.4008-0001.** www.caiofernandes.com.br. Plantão sábado/dom/feriados das 8 às 17h. belo apto 56m2, 2/4 snd 1 ste, elev, ar lazer, R\$ 165 mil. APV.16564.

**PERES & PERES IMÓVEIS - C.1607. F.4006-0207.** 2/4, 2 sl, coz, var, ar serv, 1 gar, 1 elevad, 57m2. R\$ 140 mil. AV 01549.

**3 Quartos**

**SÓLIDA IMÓVEIS- C.0316/J.S.** Plantão no 3133-4000. Exclusivo, 3/4(1ste) sl 2 amb, var, coz, 3 wc, 2 vg, sl fest, pisc, vários and, est. parcelamento. R\$ 240 mil. (Preço-Pré-Lançamento). SIVA.3072.

**TERTULIANO RÉGO- C.1098.J. F.3203-2800.** Plantão Sáb/Dom. Lindo apto, 2 sts, 3/4 (1 st), wc soc, d+ dep, gar, ldo somb, R\$ 135 mil TR 17104.

**CAIO FERNANDES - C.1191. F.4008-0001.** www.caiofernandes.com.br. Plantão sábado/dom/feriados das 8 às 17h. ótm apto, 98m2, 3/4 snd 1 ste + dep emp, revest, andar alto, ac. CEF R\$ 280 mil. APV.16924.

**Candelária**  
**1 Quarto**

**TERTULIANO RÉGO- C.1098.J. F.3203-2800.** Plantão Sáb/Dom. Ótm apto, exc loc, sl 2 amb/var, 1/4, wc soc, demais depts, gar, R\$ 120 mil, TR16457.

**COM FINANCIAMENTO DA CAIXA**

**CONHEÇA O SEU 3X2. O AMAZÔNIA RESIDENCIAL CLUB É ÚNICO.**

SÓ ELE OFERECE A VOCÊ TRÊS QUARTOS COM PREÇO DE DOIS QUARTOS. REALIZE O SONHO DE TER UM LUGAR EXCLUSIVAMENTE SEU. MORE AO LADO DA RESERVA EMAÚS, NUM APARTAMENTO COM VISTA PARA A MATA ATLÂNTICA, RODEADO DE VERDE E DA TRANQUILIDADE QUE VOCÊ TANTO PROCURA. VIVA NUM CLUBE DE CAMPO COMPLETO PARA O SEU LAZER EM FAMÍLIA E TORNE SEUS DIAS MUITO MAIS FELIZES.

REGULAMENTO DO SORTEIO/CONCURSO NO SITE: WWW.G5INCO.COM.BR

**UM JEITO DIFERENTE DE CONHECER UM EMPREENDIMENTO ÚNICO**

**HOJE E AMANHÃ VENHA CONHECER O SEU EMPREENDIMENTO ÚNICO NUM PASSEIO DE 4X4. TRAGA TODA A SUA FAMÍLIA PARA VER DE PERTO O LUGAR LINDO E SOSSEGADO QUE A NATUREZA RESERVOU PARA VOCÊS.**

**VISITE O STAND DECORADO DO AMAZÔNIA, ALÉM DE CONHECER ESSE EMPREENDIMENTO ÚNICO DE UM JEITO DIFERENTE, VOCÊ GANHA UM CUPOM PARA CONCORRER A UMA VIAGEM\* E CONHECER TODA A BELEZA DA AMAZÔNIA.**

+ um empreendimento

**G5**  
www.g5inco.com.br

FINANCIAMENTO **CAIXA**

COORDENAÇÃO DE VENDAS **CAIO FERNANDES**  
84 4008 0001

MATRÍCULA Nº 29417. IMAGENS MERAMENTE ILUSTRATIVAS CONFORME LEI 8.078/90. \*\*APARTAMENTO OPÇÃO 02 APROVADO PELA PREFEITURA. REGISTRO DE INCORPORAÇÃO R.6 - 29417, 1º OFÍCIO DE IMÓVEIS DE PARNAMIRIM/RN.

**RICARDO DE OXÓSSI**  
**Tarólogo e Espírita**  
Consultas, cartas, búzios e tarô.  
Lute pelo seu amor.  
Trabalhamos para todos os fins.  
**3236.2161** Capim Macio - Natal/RN





1.1 Nova Descoberta

**Nova Descoberta****2 Quartos**

**CAIO FERNANDES - C.1191.** F.4008-0001. Plantão sábado/dom/feriados das 8 às 17h. [www.caiofernandes.com.br](http://www.caiofernandes.com.br). Bom apto 75m<sup>2</sup>, 2/4 + dep emp, var, 1 v.g. gar, R\$ 110 mil ac. CEF. APV.17334.

**3 Quartos**

**PROCURADORIA DE IMÓVEIS - C.998.** F.4006-3838/9904-9718. Plantão sáb/dom. Apt c/ 80m<sup>2</sup> de área privat, 3/4 snd 1 ste, wc soc, sl p/2 amb, 2 v.g. gar. R\$ 240 mil. APV.1076.

**CAIO FERNANDES - C.1191.** F.4008-0001. Plantão sábado/dom/feriados das 8 às 17h. [www.caiofernandes.com.br](http://www.caiofernandes.com.br). Bom apto 75m<sup>2</sup>, 3/4 sd 1 ste, 1 v.g. gar, sombra R\$ 127 mil. APV.17437.

**CAIO FERNANDES - C.1191.** F.4008-0001. Plantão sábado/dom/feriados das 8 às 17h. [www.caiofernandes.com.br](http://www.caiofernandes.com.br). Bom apto 74m<sup>2</sup>, 3/4 snd 1 ste, coz c/ arm, 2 v.g. gar, R\$ 120 mil ac. CEF. APV.17473.

**Nova Parnamirim**

**SÓLIDA IMÓVEIS - C.0316J/S.** Plantão no 3133-4000. Natal e Grande Natal, Faça seu cadastro urgente para comprar apartamentos de R\$ 89 mil de 2/4, Financiados 100% CEF. dinizsolido@gmail.com

**2 Quartos**

**TERTULIANO RÉGO - C.1098J.** F.3203-2800. Plantão Sáb/Dom. Ótimo apto, sl c/ var, lav, 2/4 (1 ste), demais dep, gar, lazer. R\$ 120 mil. TR17167.

1.1 Nova Parnamirim

**TERTULIANO RÉGO - C.1098J.** F.3203-2800. Plantão Sáb/Dom. Ótimo apto (CEF), sl 2 amb, 2/4, wc soc, demais depts, gar, lazer. R\$ 80 mil. TR16713.

**CAIO FERNANDES - C.1191.** F.4008-0001. Plantão sábado/dom/feriados das 8 às 17h. [www.caiofernandes.com.br](http://www.caiofernandes.com.br). Bom apto, 58m<sup>2</sup>, 2/4 snd 1 ste, sl, var, wc soc, sombra, seg 24h, R\$ 105 mil ac. CEF. APV.17455.

**PERES & PERES IMÓVEIS - C.1607.** F.4006-0207. 2/4 sd 1 ste, 1 sla, coz, var, churrasq, 1 gar, 1 elev, sl fest, 80m<sup>2</sup>, R\$ 139 mil AV01518.

**PERES & PERES IMÓVEIS - C.1607.** F.4006-0207. 2/4, 1 sla, coz, lavanderia, ar serv, 1 gar, 60m<sup>2</sup>, R\$ 75 mil AV01750.

**3 Quartos**

**HENRIQUE VIEIRA - C.2704.** 17ª Reg. F.3231-4458/9115-6658. Sun Family 3/4 s/1 st, 2 gar. R\$ 65 mil + SD.

**HENRIQUE VIEIRA - C.2704.** 17ª Reg. F.3231-4458/9115-6658. Ap 3/4 s/1 st, 2 gar 170 mil.

**SÓLIDA IMÓVEIS - C.0316J/S.** Plantão no 3133-4000. 3/4(1ste), sl, coz, wc, gar, sl festa, playground, próx col Salesiano. R\$ 100 mil. SIVA.3053.

**SÓLIDA IMÓVEIS - C.0316J/S.** Plantão no 3133-4000. Apto c/3/4, 1 ste, 77m<sup>2</sup> útil, semi-novo, sl 2a, coz, wc, var, 2 gar, pisc, churrasq, p.ground, port 24 hs, elev, ar. privat 83m<sup>2</sup>, exc valor condomínio, Valor venda R\$ 168 mil. APV-400(ba)

**FAÇA SEU PLANO AMIL - MED-MAIS c/ carência zero p/ consultas e exames simples. F.3206-2809/8821-4561**

**TERTULIANO RÉGO - C.1098J.** F.3203-2800. Plantão Sáb/Dom. Em const, ent 08/2010, sl 2 amb, 3/4 (1 st), wc soc, d+ depts, 2 gar, lazer. R\$ 162 mil. TR 16982.

1.1 Nova Parnamirim

**PROCURADORIA DE IMÓVEIS - C.998.** F.4006-3838/9904-9718. Plantão sáb/dom. Apt c/ 83,30m<sup>2</sup> de ar. privat, 3/4 snd 1 ste, and intermediário, sl p/2 amb, var, ar lazer comp. R\$ 150 mil, ac finanac Caixa. APV1113.

**PROCURADORIA DE IMÓVEIS - C.998.** F.4006-3838/9904-9718. Plantão sáb/dom. Ap 3/4, sd 1 ste, wc soc, sl, coz, ar serv, dep, a partir. R\$ 67 mil + sd. APV1028.

**PROCURADORIA DE IMÓVEIS - C.998.** F.4006-3838/9904-9718. Plantão sáb/dom. Ap repasse Sun Family, 3/4 sdo 1 ste, 75m<sup>2</sup>, excelente ar lazer. R\$ 100 mil + sd. APV1120.

**PROCURADORIA DE IMÓVEIS - C.998.** F.4006-3838/9904-9718. Plantão sáb/dom. Repasse Cond Renaissance, 77m<sup>2</sup>, 3/4 sdo 2 sts + esc, sl p/2 amb. R\$ 80 mil + SD. APV1124.

**JM CORRETOR DE IMÓVEIS - C.1959.** [www.imoveisempre.com.br](http://www.imoveisempre.com.br). F.9966-0834/8828-4614. Vende-se Apartam novo, ótima localiz, andar alto, bela vista, var, incorporada, sl estar/jantar, coz (ar.serv), 3 sts, gar, 2 elev, ar lazer, compl, port 24 hrs, exc valor cond. APV3117. (cr3)

**JM CORRETOR DE IMÓVEIS - C.1959.** [www.imoveisempre.com.br](http://www.imoveisempre.com.br). F.9966-0834/8828-4614. Vende-se apto var, estilizado (sanca) exc localiz, complet (armars fixos) ar serv, 2 vag gar, exc acabam, ar lazer, 2 piscinas, slão fest, churrasq, p.ground, port 24 hs, elev, ar. privat 83m<sup>2</sup>, exc valor condomínio, Valor venda R\$ 168 mil. APV-400(ba)

**CAIO FERNANDES - C.1191.** F.4008-0001. [www.caiofernandes.com.br](http://www.caiofernandes.com.br). Plantão sábado/dom/feriados das 8 às 17h. Não percam esta oportuna, apto novo em Emaús, 69m<sup>2</sup>, 3/4 sd 1 ste, fácil acesso, R\$ 110.976,00. Ac. CEF. APV.16486.

**3 Quartos**

**TERTULIANO RÉGO - C.1098J.** F.3203-2800. Plantão Sáb/Dom. Exc. apto, sl 2 amb/var, 3/4 (1 st), wc soc, d+ depts, gar, lazer. R\$ 95 mil. TR 16278.

1.1 Nova Parnamirim

**CAIO FERNANDES - C.1191.** F.4008-0001. Plantão sábado/dom/feriados das 8 às 17h. [www.caiofernandes.com.br](http://www.caiofernandes.com.br). Apto c/ 70m<sup>2</sup>, 3/4 snd 1 ste, sl, wc, coz, 1 v.g. gar, ar lazer R\$ 120 mil ac. CEF. APV.16078.

**CAIO FERNANDES - C.1191.** F.4008-0001. Plantão sábado/dom/feriados das 8 às 17h. [www.caiofernandes.com.br](http://www.caiofernandes.com.br). Bom apto, 68m<sup>2</sup>, 3/4 snd 1 ste, sl, coz, americ, R\$ 90 mil. Ac. CEF. APV.17108.

**CAIO FERNANDES - C.1191.** F.4008-0001. Plantão sábado/dom/feriados das 8 às 17h. [www.caiofernandes.com.br](http://www.caiofernandes.com.br). Oportunidade Plano 100 da Ayrton Senna, 76m<sup>2</sup>, 3/4 snd 1 ste, 2 v.g. gar R\$ 130 mil, ac. CEF. APV.17144.

**PERES & PERES IMÓVEIS - C.1607.** F.4006-0207. 3/4 sd 1 ste, 2 sls, coz, var, ar/ser, churrasq, pisc, 2 gar, elev, slfest, playg. R\$ 140 mil. AV-01262.

**Parnamirim**

**SÓLIDA IMÓVEIS - C.0316J/S.** Plantão no 3133-4000. Natal e Grande Natal, Faça seu cadastro urgente para comprar apartamentos de R\$ 89 mil de 2/4, Financiados 100% CEF. dinizsolido@gmail.com

**3 Quartos**

**TERTULIANO RÉGO - C.1098J.** F.3203-2800. Plantão Sáb/Dom. Exc. apto, sl 2 amb/var, 3/4 (1 st), wc soc, d+ depts, gar, lazer. R\$ 95 mil. TR 16278.

1.1 Petrópolis

**Petrópolis****2 Quartos**

**TERTULIANO RÉGO - C.1098J.** F.3203-2800. Plantão Sáb/Dom. Em const, a mais bela vista atlântico, sl, 2/4 (1 ste), demais dep, gar, lazer. R\$ 130 mil. TR17428.

**PROCURADORIA DE IMÓVEIS - C.998.** F.4006-3838/9904-9718. Plantão sáb/dom. Resid Vilas de France Apto c/2/4 (sd 1 ste), wc soc, sl p/2 amb, coz c/ar serv, a partir. R\$ 153.546,85. APV.993.

**LÚCIO ABREU - C.051.** F.9982-9399/3222-9922. Linda vista do rio e mar, var, sl p/2 amb, 2 dormit (snd 1 ste) wc soc, coz, ar serv, entrega c/ arms de coz e wc, depósito indiv em cada apto, ar lzer c/ piscina, churrasq e playground, terraço panorâm, financ em até 240 meses garant p/ Bradesco.

**CAIO FERNANDES - C.1191.** F.4008-0001. Plantão sábado/dom/feriados das 8 às 17h. [www.caiofernandes.com.br](http://www.caiofernandes.com.br). Bom apto, 57m<sup>2</sup>, 2/4 sdo 1 ste, sl, var, coz, 1 v.g. gar, R\$ 142 mil. APV.16396.

**3 Quartos**

**HENRIQUE VIEIRA - C.2704.** 17ª Reg. F.3231-4458/9115-6658. Apt 2 sl, esc, wc, 3 ste. 430 mil.

**TERTULIANO RÉGO - C.1098J.** F.3203-2800. Plantão sáb/dom. Exc local, amplo apto, sl 3 amb/var, lav, escrit, 3 ste, demais dep, 2 gar, lazer. R\$ 480 mil. TR16189.

**TERTULIANO RÉGO - C.1098J.** F.3203-2800. Plantão sáb/dom. Exc localiz, sl 2 amb, 3/4 (1 ste), demais dep, 2 gar, lado sombra. R\$ 230 mil. TR13108.

**PERES & PERES IMÓVEIS - C.1607.** F.4006-0207. 3/4, sd 1 ste, 2 sls, coz, lavand, ar serv, pisc, 3 gar, 1 elev, sl fest, playground, 76m<sup>2</sup>, R\$ 150 mil. AV01722.

1.1 Petrópolis

**JM CORRETOR DE IMÓVEIS - C.1959.**

[www.imoveisempre.com.br](http://www.imoveisempre.com.br). F.9966-0834/8828-4614. Vende-se Belo Apto, ar nobre, and médio baixo, bela vista de natal, 3 suits (Arms+Blindx), SUIT MAST (varand+clos+Blindx+Hidro) - varand Incorporada sla C/Blindx, lav, Escritório, sala 3 ambts ampla(sanca+luminars), cozi,(armars) + Despans, dep, compl, Ar serv, Entrad. serv, 215 m<sup>2</sup>, slão fest, 2 piscins, elevadrs, 2 vgas garag, guarit. 24 hs, APV2029(K).

**JM CORRETOR DE IMÓVEIS - C.1959.**

[www.imoveisempre.com.br](http://www.imoveisempre.com.br). F.9966-0834/8828-4614. Vende-se Belo Apto, ar nobre, and médio, 3 sts, entrad.soc, 1 sl p/2 ambs, (sanca), ste máster (armars + wc (c/ba granito + blindex + arms), cpa coz(armars), ste(arms), ar serv, ent serv, moveis fixos ficam, port 24 hrs, 2 vgs gar, s.fest, elev, ldo sombra. APV.5020(an).

**JM CORRETOR DE IMÓVEIS - C.1959.**

[www.imoveisempre.com.br](http://www.imoveisempre.com.br). F.9966-0834/8828-4614. Vende-se excel apartam, 3 suits + escrit, requint, confort, and médio, moveis fixos, suít mást(closet+blindex+espelhos), sla p/3 ambients(estiliz+sanca+moveis fixos), cpa, coz ampla(cuba granito), dep, ar/ser, 3 v.g. garag, pisc, p.ground, slão festa, 2 elevadrs, port 24hs, 200m<sup>2</sup> ar/privat. APV.5030(DN).

**CAIO FERNANDES - C.1191.** F.4008-0001. Plantão sábado/dom/feriados das 8 às 17h. [www.caiofernandes.com.br](http://www.caiofernandes.com.br). Apto ótimo loc, 80m<sup>2</sup>, 3/4 snd 1 suít, sl ampla, coz, dep emp, 2 v.g. gar, pagto facilitado em até 36 meses. R\$ 250 mil. APV.14391.

**CAIO FERNANDES - C.1191.** F.4008-0001. Plantão sábado/dom/feriados das 8 às 17h. [www.caiofernandes.com.br](http://www.caiofernandes.com.br). Grande apto c/ 202m<sup>2</sup>, 3/4 sd 2 sts (uma delas é master c/hidro) 2 sls, coz c/arm + dep. R\$ 390 mil. APV.16139.

1.1 Petrópolis

**+ de 3 Quartos**

**TERTULIANO RÉGO - C.1098J.** F.3203-2800. Plantão Sáb/Dom. Apto, excel.local, andar alto, sl 3 amb, var, lav, 4/4 (2 sts), demais depts, 2 gar, lazer. R\$ 800 mil. TR16520.

**PROCURADORIA DE IMÓVEIS - C.998.** F.4006-3838/9904-9718. Plantão sáb/dom. Mirante João Olimpo. 6 stes, 4 sls, gar 4 autos, pisc, igos, etc. C/ acabo. Ac. imóvel, carro, etc. R\$ 1.200.000,00. APV872.

**PROCURADORIA DE IMÓVEIS - C.998.** F.4006-3838/9904-9718. Plantão sáb/dom. Res. Aluízio Bezerra. Exc ap 4 sts e wcs cl/arm. Ste master c/closet, ar lzer, var, 3 v.g. gar. R\$ 350 mil. APV748.

**PROCURADORIA DE IMÓVEIS - C.998.** F.4006-3838/9904-9718. Plantão sáb/dom. Alto padrão, na Get. Vargas, 4 sts, 4 sls, lav, coz ampla, novo, 417m<sup>2</sup>. R\$ 1.600.000,00. APV579.

**PROCURADORIA DE IMÓVEIS - C.998.** F.4006-3838/9904-9718. Plantão sáb/dom. Apto c/ 4 ste c/arm, sl p/3 amb, ampla var, coz, dep comp, piso gran R\$ 550 mil. APV1095.

**PERES & PERES IMÓVEIS - C.1607.** F.4006-0207. 4/4, sdo 4 sts, closet, 3 sls, coz, armár no qto, lavand, dep emp, escrit, wc serv, ar serv, desp, pisc, 4 gar, 2 elev, sl festa, 264m<sup>2</sup>. R\$ 750 mil. AV-01726.

**Pitimbú****3 Quartos**

**PROCURADORIA DE IMÓVEIS - C.998.** F.4006-3838/9904-9718. Plantão sáb/dom. Lançamento 3/4 1 st, 82,86m<sup>2</sup>, ar lzer compl, A partir R\$ 175.233,00. APV 814.

1.1 Planalto

**Planalto****2 Quartos**

**CAIO FERNANDES - C.1191.** F.4008-0001. Plantão sábado/dom/feriados das 8 às 17h. [www.caiofernandes.com.br](http://www.caiofernandes.com.br). Ótimo Apto, novo, 56m<sup>2</sup>, 2/4, sl, coz, ac. CEF. R\$ 79 mil. APV.16840.

**Praias****1 Quarto**

**MURIÚ - Alex vende Duplex.** Ótima localização na rua nova. R\$ 150 mil. F: 3213-0909/9983-5598

**PROCURADORIA DE IMÓVEIS - C.998.** F.4006-3838/9904-9718. Plant: Sáb/Dom. Praia do Meio Apt 1 ste, sl, coz, desp, vista mar. R\$ 80 mil. APV962.

**CAIO FERNANDES - C.1191.** F.4008-0001. Plantão sábado/dom/feriados das 8 às 17h. [www.caiofernandes.com.br](http://www.caiofernandes.com.br). Praia do Meio, ótimo Apto, amplo, 46m<sup>2</sup>, 1 ste, 1 v.g. gar, sombra, apenas. R\$ 85 mil. Ac. CEF. APV.14463.

**2 Quartos**

**TERTULIANO RÉGO - C.1098J.** F.3203-2800. Plantão sáb/dom. praia Cotovelo mobiliado, sl 2 amb, 2/4, wc soc, demais dep, cond c/ lazer R\$ 100 mil. TR11602.

**PROCURADORIA DE IMÓVEIS - C.998.** F.4006-3838/9904-9718. Plantão sáb/dom. Praia Cotovelo apt 2/4 (1ste) sl, coz, wc, 1v.g. gar, vist p/mar R\$ 180 mil. APV982.

**PROCURADORIA DE IMÓVEIS - C.998.** F.4006-3838/9904-9718. Plantão sáb/dom. Praia de Cotovelo apt c/ 85m<sup>2</sup>, 2/4 sd 1ste, wc soc, sl p/2 amb, todo reformado c/arm e granito, Exc vist p/ o mar, R\$ 160 mil. APV1059.

A vida é bela.

# aguarde

Amanhã neste jornal.



1.1 Praias
Apartamento
Compra e Venda
Prais
2 Quartos

PROCURADORIA DE IMÓVEIS-
C.998. F.4006-3838/9904-9718.
Plantaio sáb/dom. Porto Mirim
pré-lançamento Ap 2/4 1 ste, am-
pla ar lazer. A partir R\$ 173.504,10. APV731.

3 Quartos

PRAIA DE PIRANGI-Apto 10º
andar, plano 100, vista p/ mar e
rio. 3/4, mobil. T.9965-6756/
9125-9477/8749-3999

TERTULIANO RÉGO- C.1098.J.
F.3203-2800. Plantaio Sáb/Dom.
Exc apto, mobil, sla p/ 2 amb, 3/
4(1 ste), wc soc, demais deps,
gar, lzer total. R\$ 220 mil.
TR16907.

Ponta Negra

HENRIQUE VIEIRA- C.2704. 17º
Reg. F.3231-4458/9115-6658. Pia
Negra flat, frente p/ mar, mobil. R\$
100 mil.

PROCURADORIA DE IMÓVEIS-
C.998. F.4006-3838/9904-9718.
Plantaio sáb/dom. Imperial P.Ne-
gra 101,88m2, entrega jan/10 R\$
265.295,52. APV1056.

PROCURADORIA DE IMÓVEIS-
C.998. F.4006-3838/9904-9718.
Plantaio sáb/dom. Apto na Ponta
Negra Flat, mobiliado, vista p/ mar
R\$ 94 mil. FV78.

CAIO FERNANDES - C.1191.
F.4008-0001. Plantaio sáb/
dom/feriados das 8 às 17h.
www.caiofernandes.com.br, opor-
tunidade na Ponta Negra Flat, linda
vista p/ mar. 130 mil. Pagto facil-
tado. APV.4.294.

1 Quarto

TERTULIANO RÉGO- C.1098.J.
F.3203-2800. Plantaio sáb/dom.
Exc local, flat front p/ mar, sla
1/4/arm, wc soc, coz, gar, lzer. R\$
150 mil. TR15434.

JM CORRETOR DE IMÓVEIS-
C.1959.
www.imoveisempre.com.br.
F.9966-0834/8828-4614. Vende-
se Exc. apartm flat-novo c/ vista
p/ mar, loc privil, sl-quarto, wc,
var, coz amer, 1 vg gar, slão fest,
slão event, restaur, sl lg, pisc, sl
intern, elevrs, port 24hs. R\$ 110
mil. FLAT330.

CAIO FERNANDES - C.1191.
F.4008-0001. Plantaio sáb/
dom/feriados das 8 às 17h.
www.caiofernandes.com.br, opor-
tunidade na Ponta Negra Flat, frente
p/ mar apenas R\$ 85 mil.
APV.16494.

2 Quartos

HENRIQUE VIEIRA- C.2704. 17º
Reg. F.3231-4458/9115-6658.
Verano sl, wc, 2/4 sl/1 ste, coz.
R\$ 190 mil.

PROCURADORIA DE IMÓVEIS-
C.998. F.4006-3838/9904-9718.
Plantaio sáb/dom. Praia Sul
Resid. Ap. acabou tse final, vista praia,
2/4, sl, wc soc, boa loc R\$ 145
mil. APV849.

PROCURADORIA DE IMÓVEIS-
C.998. F.4006-3838/9904-9718.
Plantaio sáb/dom. Praia Sul
Resid. Ap. acabou tse final, vista praia,
2/4, sl, wc soc, boa loc R\$ 145
mil. APV849.

PROCURADORIA DE IMÓVEIS-
C.998. F.4006-3838/9904-9718.
Plantaio sáb/dom. Praia Sul
Resid. Ap. acabou tse final, vista praia,
2/4, sl, wc soc, boa loc R\$ 145
mil. APV849.

PROCURADORIA DE IMÓVEIS-
C.998. F.4006-3838/9904-9718.
Plantaio sáb/dom. Praia Sul
Resid. Ap. acabou tse final, vista praia,
2/4, sl, wc soc, boa loc R\$ 145
mil. APV849.

PROCURADORIA DE IMÓVEIS-
C.998. F.4006-3838/9904-9718.
Plantaio sáb/dom. Praia Sul
Resid. Ap. acabou tse final, vista praia,
2/4, sl, wc soc, boa loc R\$ 145
mil. APV849.

PROCURADORIA DE IMÓVEIS-
C.998. F.4006-3838/9904-9718.
Plantaio sáb/dom. Praia Sul
Resid. Ap. acabou tse final, vista praia,
2/4, sl, wc soc, boa loc R\$ 145
mil. APV849.

PROCURADORIA DE IMÓVEIS-
C.998. F.4006-3838/9904-9718.
Plantaio sáb/dom. Praia Sul
Resid. Ap. acabou tse final, vista praia,
2/4, sl, wc soc, boa loc R\$ 145
mil. APV849.

JM CORRETOR DE IMÓVEIS-
C.1959.
www.imoveisempre.com.br.
F.9966-0834/8828-4614. Vende-
se. Ótimo Apartm. ar nobre, and,
médio, 1 ste + 1/4 soc, sl p/2 amb,
var, cpa coz, ar serv, wc soc, 1 vg
gar, pisc, elev, churrasq, port 24
hrs. R\$ 165 mil e valor cond. R\$
190.00. APV.4037 (co).

1.1 Ponta Negra
JM CORRETOR DE IMÓVEIS-
C.1959.
www.imoveisempre.com.br.
F.9966-0834/8828-4614. Vende-
se. Ótimo Apartm. grande opor-
t, ar nobre, bela vista p/ mar,
and,méd, sl, 2/4 soc, var, coz(ar-
mars), wc soc, (armars+blindex),
1 vg gar, pisc, slão fest, 2 elev,
port 24 hrs. R\$ 150 mil. exc valor
cond. APV.4039. (CV).

CAIO FERNANDES - C.1191.
F.4008-0001. Plantaio sáb/
dom/feriados das 8 às 17h.
www.caiofernandes.com.br. Apto
novo, 2/4 sd 1 ste, 55m2, elev, ar
lazer, apenas. R\$ 165 mil.
APV.16694.

PROCURADORIA DE IMÓVEIS-
C.998. F.4006-3838/9904-9718.
Plantaio sáb/dom. Apto 2/4 (sd 1
ste) sl, coz, wc soc, R\$ 190 mil,
APV1072.

PROCURADORIA DE IMÓVEIS-
C.998. F.4006-3838/9904-9718.
Plantaio sáb/dom. Apto 2/4 (sd 1
ste) sl, coz, wc soc, R\$ 190 mil,
APV1072.

3 Quartos

PECHINCHA -Apto.CORAIIS DE
PONTA NEGRA, R\$ 225 mil. 84-
9993-3203/85-9963-3707 c/prop.

TERTULIANO RÉGO - C.1098.
F.3203-2800. Plantaio Sáb/Dom.
Novo andar alto, sl 2 amb/var, 3/4
(1 ste), wc soc, demais deps, 2
gar, lazer. R\$ 290 mil. TR16206.

PROCURADORIA DE IMÓVEIS-
C.998. F.4006-3838/9904-9718.
Plantaio sáb/dom. Corais de P.Ne-
gra bela vista. Exc lzer, sl, 3/4 sd
1 sl/arm, wc c/box, copa coz/arm,
dep emp R\$ 260 mil. APV828.

CAIO FERNANDES - C.1191.
F.4008-0001. Plantaio sáb/
dom/feriados das 8 às 17h.
www.caiofernandes.com.br. Ótimo
apto c/95m2, 3/4 sd 1 ste, sl p/2
amb + var, coz cl/arm, dep, gás
enc, 2 vgs gar, sombra, apenas.
R\$ 300 mil. APV.15942.

PERES & PERES IMÓVEIS -
C.1607. F.4006-0207. Corais de
P.Negra, Torre Amarela, Apto
2701, 3/4, sdo 1 ste, closet, 2 sls,
coz, cpa, lavand, ar serv, churrasq,
pisc, 2 gar, 3 elev, sl festa,
playground, 100m2. R\$ 290 mil ac
proposta. AV-01666.

Ribeira

3 Quartos

TERTULIANO RÉGO - C.1098.J.
F.3203-2800. Plantaio Sáb/Dom.
Exc. opor, lançamento, sl 2 amb/
var, 3/4 (1 ste), wc soc, d, deps, 2
gar, lzer. R\$ 183 mil. TR 17006.

PROCURADORIA DE IMÓVEIS-
C.998. F.4006-3838/9904-9718.
Plantaio sáb/dom. Lançamento
Capuche - Sun River, 3/4 send 1
ste, 2 vags cobertas, 75,45m2, a
partir R\$ 183 mil. APV 1081.

PROCURADORIA DE IMÓVEIS-
C.998. F.4006-3838/9904-9718.
Plantaio sáb/dom. Lançamento
Apto 3 ste c/120m2, sl p/ 2 amb,
vista p/ mar e rio-Potengi. A partir
R\$341.562,66. APV1085.

Tirol

1 Quarto

PERES & PERES IMÓVEIS-
C.1607. F.4006-0207. Apto. 1/4, 2
sls, coz, arm no qto, var, ar serv, 1
gar, 2 elev, sl festa, 50m2. R\$ 120
mil. AV-01679.

2 Quartos

SÓLIDA IMÓVEIS- C.0316/J.S.
Plantaio no 3133-4000. Apto em
fase de const, loc exc, 2/4, vários
andares, estudo formas de paga-
mento, ent. Nov/10 partir. R\$
165.500 mil. SIVA 2049.

SÓLIDA IMÓVEIS- C.0316/J.S.
Plantaio no 3133-4000. Em fase
de const, próx ao Midway Mall c/
57,92m2, var, sl, 2/4(1ste), wc, ar
serv, gar, entrega OUT/10, com
sinal 20% saldo em até 80 meses.
R\$ 160 mil. SIVA-2038.

TERTULIANO RÉGO- C.1098.J.
F.3203-2800. Plantaio -Sáb/Dom.
Novo, linda vista, sl 2 amb, var,
2/4 (1 ste), demais deps, gar, la-
zer, ldo/sombra. R\$ 145 mil.
TR15282.

PROCURADORIA DE IMÓVEIS-
C.998. F.4006-3838/9904-9718.
Plantaio sáb/dom. Ed Cabotã
2/4, 1st, coz, sl, var, gar, pisc,
playground, sl/est, R\$ 160 mil.
APV874.

1.1 Tirol
PROCURADORIA DE IMÓVEIS-
C.998. F.4006-3838/9904-9718.
Ap 2/4 sd 1 ste, wc soc, sl/estar/
jantar, coz, hidro, var, jd, pisc,
churrasq, play ground, sl ginasí/
festas, ar lzer compl, 2vg. Plant:
2º à 6º até 19hs. Sáb/Dom até
13hs. APV947.

PROCURADORIA DE IMÓVEIS-
C.998. F.4006-3838/9904-9718.
Plantaio sáb/dom. Porto Tirol 2/4
sd 1 ste, sl, coz, ar serv, vg gar, a
partir R\$ 147.501,76. APV1105.

PROCURADORIA DE IMÓVEIS-
C.998. F.4006-3838/9904-9718.
Plantaio sáb/dom. Santorini Resi-
dence 2/4 snd 1 ste, andar alto,
perlo de tudo, Entrega em jan/
2011. R\$ 170 mil. APV1121.

PROCURADORIA DE IMÓVEIS-
C.998. F.4006-3838/9904-9718.
Plantaio sáb/dom. Apto c/2/4 sdo
1 ste, wc soc, sl, coz, ar serv. R\$
170 mil. APV.1097.

3 Quartos

CAIO FERNANDES - C.1191.
F.4008-0001. Plantaio sáb/
dom/feriados das 8 às 17h.
www.caiofernandes.com.br. Óti-
ma opor, apto 87m2, 2/4 sd 1 ste
+ dep emp. R\$ 130 mil. Ac. CEF.
APV.16491.

3 Quartos

SÓLIDA IMÓVEIS- C.0316/J.S.
Plantaio no 3133-4000. Em fase
de const, loc excel 3/4, vários an-
dares, estudo formas de paga-
mento, entrega NOV/10 a partir
de R\$ 261.500,00 mil. SIVA3100.

TERTULIANO RÉGO - C.1098.
F.3203-2800. Plantaio Sáb/Dom.
Em const, ótimo invest, sl 2 amb,
var, 3 sts, demais deps, 2 gar, la-
zer. R\$ 361 mil. TR15076.

PROCURADORIA DE IMÓVEIS-
C.998. F.4006-3838/9904-9718.
Bellevue Ap ar lzer comp, pisc,
playg, home cinema, praças e jd,
slão fest/jog, fitness, 3 ste sd 1
master closet, 4 vg Plant: 2º à 6º
até 19hs. Sáb/Dom até 13hs.
APV946.

PROCURADORIA DE IMÓVEIS-
C.998. F.4006-3838/9904-9718.
Plantaio sáb/dom. Resid Park
View 3/4-1 ste, 100,75m2. A partir
R\$ 304.400,00 entrega set/10.
APV796.

PROCURADORIA DE IMÓVEIS-
C.998. F.4006-3838/9904-9718.
Plantaio sáb/dom. Ed Carlos Gon-
dim, pré-lanç, Ap 109m2, 3/4,
2sts, A part/R\$ mil. APV779.

PROCURADORIA DE IMÓVEIS-
C.998. F.4006-3838/9904-9718.
Plantaio sáb/dom. Ap c/ 182m2, 3
ste, sl p/3 amb, piso porcelanato.
C/ melhorias R\$ 450 mil. Ac.fincanc
Caixa. APV1122.

PROCURADORIA DE IMÓVEIS-
C.998. F.4006-3838/9904-9718.
Plantaio sáb/dom. Exc apto c/ 3
ste, sl p/ 4 amb, lav, wc soc, coz,
desp, ar serv, dep emp, ótm est
lazer R\$ 600 mil. APV1093.

JM CORRETOR DE IMÓVEIS-
C.1959.
www.imoveisempre.com.br.
F.9966-0834/8828-4614. VEN-
DE-SE EXCELENTE APARTAMEN-
TO, NOVO - More na melhor
localizaç do tirol, and. méd. baixo,
bela varanda 3/4 send 01 SUÍT
(Wc+Cuba granito), sla 2. am-
bientes, wc social, cozinha ameri-
cana, ar serv, dep completa, entra
serviço, 2 vgs gar, exc acab,
ar,lazer.02 piscinas, slão
fest, churrasq, port 24hrs, 02 ele-
vadores, ar. 98 M2 - R\$ 265 mil.
Excel Valor Cond. APV410(npl).

PROCURADORIA DE IMÓVEIS-
C.998. F.4006-3838/9904-9718.
Plantaio sáb/dom. Exc apto c/ 3
ste, sl p/ 4 amb, lav, wc soc, coz,
desp, ar serv, dep emp, ótm est
lazer R\$ 600 mil. APV1093.

PROCURADORIA DE IMÓVEIS-
C.998. F.4006-3838/9904-9718.
Plantaio sáb/dom. Exc apto c/ 3
ste, sl p/ 4 amb, lav, wc soc, coz,
desp, ar serv, dep emp, ótm est
lazer R\$ 600 mil. APV1093.

PROCURADORIA DE IMÓVEIS-
C.998. F.4006-3838/9904-9718.
Plantaio sáb/dom. Exc apto c/ 3
ste, sl p/ 4 amb, lav, wc soc, coz,
desp, ar serv, dep emp, ótm est
lazer R\$ 600 mil. APV1093.

PROCURADORIA DE IMÓVEIS-
C.998. F.4006-3838/9904-9718.
Plantaio sáb/dom. Exc apto c/ 3
ste, sl p/ 4 amb, lav, wc soc, coz,
desp, ar serv, dep emp, ótm est
lazer R\$ 600 mil. APV1093.

PROCURADORIA DE IMÓVEIS-
C.998. F.4006-3838/9904-9718.
Plantaio sáb/dom. Exc apto c/ 3
ste, sl p/ 4 amb, lav, wc soc, coz,
desp, ar serv, dep emp, ótm est
lazer R\$ 600 mil. APV1093.

PERES & PERES IMÓVEIS-
C.1607. F.4006-0207. 3/4 sd 3
sts, closet, 2 sls, coz, cpa, arm
no qto, lavand, dep emp, escrit,
wc serv, ar serv, desp, churrasq,
pisc, 2 gar, 2 elev, sl fest, 180m2.
R\$ 470 mil. AV.01757.

PROCURADORIA DE IMÓVEIS-
C.998. F.4006-3838/9904-9718.
Plantaio sáb/dom. Exc apto c/ 3
ste, closet, 2 sls, coz, cpa, arm
no qto, lavand, dep emp, escrit,
wc serv, ar serv, desp, churrasq,
pisc, 2 gar, 2 elev, sl fest, 180m2.
R\$ 470 mil. AV.01757.

PERES & PERES IMÓVEIS-
C.1607. F.4006-0207. 3/4 sd 1 st,
2 sls, coz, lavand, dep emp, var,
wc serv, ar serv, churrasq, pisc, 2
gar, sl festa, playground, 96m2. R\$
330 mil. AV-01849.

1.1 Tirol
+ de 3 Quartos

TERTULIANO RÉGO - C.1098.J.
F.3203-2800. Plantaio sáb/dom.
Exc lcal, amplo apto, sl 3 amb/var,
lav, 4 sts, demais deps, 2 gar,
lzer, R\$ 650 mil. TR16609.

PROCURADORIA DE IMÓVEIS-
C.998. F.4006-3838/9904-9718.
Plantaio sáb/dom. Pré-Lanç, R.
Judicial, 4/4-2 sts, 150m2 de ar.
APV750.

PROCURADORIA DE IMÓVEIS-
C.998. F.4006-3838/9904-9718.
Plantaio sáb/dom. Ap 4/4, 2 sts, 2 vg,
sla estar/jant, clot, coz, wc serv,
pisc, slão fest/ginást, jd ext, sau-
na. R\$ 373 mil. APV869.

JM CORRETOR DE IMÓVEIS-
C.1959. F.9966-0834/8828-4614.
www.imoveisempre.com.br. Ven-
de-se Belo apto, ar nbre, estilizad,
requint, confort, and,médio, 4 sts
(armars+blindx), suit mast
(vara-clos + blindx + hidro), excel
varand, lav, sl 3 amb, ampla, coz
(armars) + desp, dep compl, ar
serv, 260m2 ar privat, slão fest, 2
psicns; churrasq, elevs c/dódig, 3
vgs gar, s,joqos, quanta24 hs.
APV1027.

LÚCIO ABREU - C.051. F.
9962-9399/3222-9922. Um por
andar, alto padrão de acabamento,
sl estar/jant integradas a uma ampla
var c/ churras, 4 suit snd 1 master,
lavb, coz, desp, ar serv, ar, privat
de 239m2, 5 ou 6 vag gar cob, ar
lzer c/ quad esp, playground, pisci-
nas adult/crianç, etc, a partir R\$
715 mil, parcel direto c/constructo-
ra em até 60 meses.

PERES & PERES IMÓVEIS --
C.1607. F.4006-0207. 4/4 sd 4
sts, closet, 3 sls, coz, dep emp,
var, wc serv, ar serv, desp, pisc, 3
vgs gar, 3 elev, sl festa. R\$ 550 mil.
AV.01424.

PERES & PERES IMÓVEIS --
C.1607. F.4006-0207. 4/4 sd 4
sts, closet, 2 sls, coz, copa, arm
no quarto, lav, dep emp, var, wc
serv, área serv, desp, 3 gams, 2
elevs, sl. de festa. 234.72m2. R\$
550 mil. AV 01783.

PERES & PERES IMÓVEIS --
C.1607. F.4006-0207. 5/4 sd 5
sts, closet, 2 sls, coz, copa, arm
no quarto, lav, dep emp, esc, var,
wc serv, área serv, churrasq, pisc,
5 gams, 2 elevs, sl. de festa,
playground, 500m2. R\$
1.400.000. AV.01850.

PROCURADORIA DE IMÓVEIS-
C.998. F.4006-3838/9904-9718.
Plantaio sáb/dom. Ed Carlos Gon-
dim, pré-lanç, Ap 109m2, 3/4,
2sts, A part/R\$ mil. APV779.

SÓLIDA IMÓVEIS- C.0316/J.S.
Plantaio no 3133-4000. Natal e
Grande Natal, Faça seu cadastro
uegente para comprar apartamen-
tos de R\$ 89 mil de 2/4, Financia-
dos 100% CEF. dinizsolida
@gmail.com

PROCURADORIA DE IMÓVEIS-
C.998. F.4006-3838/9904-9718.
Plantaio sáb/dom. Exc apto c/ 3
ste, sl p/ 4 amb, lav, wc soc, coz,
desp, ar serv, dep emp, ótm est
lazer R\$ 600 mil. APV1093.

PROCURADORIA DE IMÓVEIS-
C.998. F.4006-3838/9904-9718.
Plantaio sáb/dom. Exc apto c/ 3
ste, sl p/ 4 amb, lav, wc soc, coz,
desp, ar serv, dep emp, ótm est
lazer R\$ 600 mil. APV1093.

PROCURADORIA DE IMÓVEIS-
C.998. F.4006-3838/9904-9718.
Plantaio sáb/dom. Exc apto c/ 3
ste, sl p/ 4 amb, lav, wc soc, coz,
desp, ar serv, dep emp, ótm est
lazer R\$ 600 mil. APV1093.

PROCURADORIA DE IMÓVEIS-
C.998. F.4006-3838/9904-9718.
Plantaio sáb/dom. Exc apto c/ 3
ste, sl p/ 4 amb, lav, wc soc, coz,
desp, ar serv, dep emp, ótm est
lazer R\$ 600 mil. APV1093.

PROCURADORIA DE IMÓVEIS-
C.998. F.4006-3838/9904-9718.
Plantaio sáb/dom. Exc apto c/ 3
ste, sl p/ 4 amb, lav, wc soc, coz,
desp, ar serv, dep emp, ótm est
lazer R\$ 600 mil. APV1093.

PROCURADORIA DE IMÓVEIS-
C.998. F.4006-3838/9904-9718.
Plantaio sáb/dom. Exc apto c/ 3
ste, sl p/ 4 amb, lav, wc soc, coz,
desp, ar serv, dep emp, ótm est
lazer R\$ 600 mil. APV1093.

PROCURADORIA DE IMÓVEIS-
C.998. F.4006-3838/9904-9718.
Plantaio sáb/dom. Exc apto c/ 3
ste, sl p/ 4 amb, lav, wc soc, coz,
desp, ar serv, dep emp, ótm est
lazer R\$ 600 mil. APV1093.

PROCURADORIA DE IMÓVEIS-
C.998. F.4006-3838/9904-9718.
Plantaio sáb/dom. Exc apto c/ 3
ste, sl p/ 4 amb, lav, wc soc, coz,
desp, ar serv, dep emp, ótm est
lazer R\$ 600 mil. APV1093.

PROCURADORIA DE IMÓVEIS-
C.998. F.4006-3838/9904-9718.
Plantaio sáb/dom. Exc apto c/ 3
ste, sl p/ 4 amb, lav, wc soc, coz,
desp, ar serv, dep emp, ótm est
lazer R\$ 600 mil. APV1093.

SÓLIDA IMÓVEIS- C.0316/J.S.
Plantaio no 3133-4000. Natal e
Grande Natal, Faça seu cadastro
uegente para comprar apartamen-
tos de R\$ 89 mil de 2/4, Financia-
dos 100% CEF. dinizsolida
@gmail.com

PROCURADORIA DE IMÓVEIS-
C.998. F.4006-3838/9904-9718.
Plantaio sáb/dom. Exc apto c/ 3
ste, sl p/ 4 amb, lav, wc soc, coz,
desp, ar serv, dep emp, ótm est
lazer R\$ 600 mil. APV1093.

PROCURADORIA DE IMÓVEIS-
C.998. F.4006-3838/9904-9718.
Plantaio sáb/dom. Exc apto c/ 3
ste, sl p/ 4 amb, lav, wc soc, coz,
desp, ar serv, dep emp, ótm est
lazer R\$ 600 mil. APV1093.

PROCURADORIA DE IMÓVEIS-
C.998. F.4006-3838/9904-9718.
Plantaio sáb/dom. Exc apto c/ 3
ste, sl p/ 4 amb, lav, wc soc, coz,
desp, ar serv, dep emp, ótm est
lazer R\$ 600 mil. APV1093.

SÓLIDA IMÓVEIS- C.0316/J.S.
Plantaio no 3133-4000. Parceria
global 2000 p/ os Proprietários de
Imóveis p/locação, alugamos, ad-
ministramos e fazemos manuten-
ção em seu apt, casa, terreno,
prédio, c/ agilidade e segurança,
Administração diferenciada, Sólida
Imóveis, o seu imóvel aqui é
tratado como precisa ser, como
bem de família e patrimônio. Falar
com SR. Diniz ou 9404-7335 ou
dinizsolida@gmail.com

1.2 Alecrim
1 Quarto

PROCURADORIA DE IMÓVEIS-
C.998. F.4006-3838/8822-0114.
Plantaio sáb/dom. Kinet Ed Milé-
rio, sl, 1/4, wc soc, coz, ar serv.
R\$ 340,00 + tx e IPTU. APL002.

Área Preta

SÓLIDA IMÓVEIS- C.0316/J.S.
Plantaio no 3133-4000. Parceria
global 2000 p/ os Proprietários de
Imóveis p/locação, alugamos, ad-
ministramos e fazemos manuten-
ção em seu apt, casa, terreno,
prédio, c/ agilidade e segurança,
Administração diferenciada, Sólida
Imóveis, o seu imóvel aqui é
tratado como precisa ser, como
bem de família e patrimônio. Falar
com SR. Diniz ou 9404-7335 ou
dinizsolida@gmail.com

2 Quartos

CAIO FERNANDES - C.1191.
F.4008-0001. Plantaio sáb/
dom/feriados das 8 às 17h. Apto
c/2/4 sdo 1 ste, coz, ar serv, wc,
var, dep 1 vg gar. R\$ 650,00 +
cond. APA.10407.

2 Quartos

CAIO FERNANDES - C.1191.
F.4008-0001. Plantaio sáb/
dom/feriados das 8 às 17h. Apto
c/3/4 sd 1 ste, sla p/ 2 amb, wc,
coz c/ arm, ar serv, 3 vgs gar. R\$
1.000,00 + cond. APA8359.

1.2 Neópolis

Neópolis
1 Quarto

CAIO FERNANDES- C.1191. F.4008-0001. Plantaio sabado/ dom/feriados das 8 às 17h. Apto novo, 1 ste, sl, coz, 1 vg gar, R\$ 550,00 incluso agua, cond/IPTU. APA-10064.

2 Quartos

PROCURADORIA DE IMOVEIS - C.998. F.4006-3838/8822-0114. Plantaio sab/dom. Cond Serrambi ll, sl, 2/4, wc soc, ar serv, gar, cond fech. R\$ 330,00 + tx e IPTU. APL687.

3 Quartos

PROCURADORIA DE IMOVEIS - C.998. F.4006-3838/8822-0114. Plantaio sab/dom. Apto, Portal de Neópolis, 1/4, wc soc c/box, coz/arm, ar serv, R\$ 450,00 + tx e IPTU. APL112.

CAIO FERNANDES- C.1191. F.4008-0001. Plantaio sabado/ dom/feriados das 8 às 17h. Apto c/2/4 sdo 1 ste, sl p/2 amb, wc soc, coz/arm, ar serv. R\$ 500,00 + cond. APA-10383.

3 Quartos

PROCURADORIA DE IMOVEIS - C.998. F.4006-3838/8822-0114. Plantaio sab/dom. Jardim Botânico sl p/2 amb, wc soc, 3/4, ar serv, coz, copa, gar. R\$ 500,00 + tx e IPTU. APL521.

PARQUE DAS PEDRAS - Ótima localização, sombra, 2/4, + dep. completa, wc soc, sl, ar serv. R\$ 500,00 + cond. R\$ 70,00. F: 9974-7756/3206-7871

Nova Descoberta

2 Quartos

PROCURADORIA DE IMOVEIS - C.998. F.4006-3838/8822-0114. Plantaio sab/dom. Apto, sl, 2/4 sdo 1 ste, wc soc, coz, ar serv. var. R\$ 500,00 + tx e IPTU. APL295.

Nova Pamamirim

2 Quartos

REIS MAGOS-C.1328. F: 3222-4480/3211-2355. Cond. Itamarati-s/ta, 2/4sdo 1 ste, wc soc, coz, ar de serv. R\$500,00.

CAIO FERNANDES - C.1191. F.4008-0001. Plantaio sabado/ dom/feriados das 8 às 17h. Apto c/2/4, sl, wc soc, coz, gar. R\$ 450,00 + cond. APA-6650.

CAIO FERNANDES- C.1191. F.4008-0001. Plantaio sabado/ dom/feriados das 8 às 17h. Apto c/2/4, sl, wc soc, coz/arm, gar, cob. R\$ 440,00 + cond. APA-7892.

CAIO FERNANDES- C.1191. F.4008-0001. Plantaio sabado/ dom/feriados das 8 às 17h. Apto c/2/4, sla, wc. R\$ 480,00 + cond. APA-10008.

CAIO FERNANDES- C.1191. F.4008-0001. Plantaio sabado/ dom/feriados das 8 às 17h. Apto c/2/4, sl p/2 amb, coz, c/arm, wc. R\$ 500,00 + cond. APA-8140.

CAIO FERNANDES- C.1191. F.4008-0001. Plantaio sabado/ dom/feriados das 8 às 17h. Apto c/2/4 sdo 1 ste, sl, wc soc, dep. var. R\$ 750,00 + cond. APA3102.

CAIO FERNANDES- C.1191. F.4008-0001. Plantaio sabado/ dom/feriados das 8 às 17h. Apto c/2/4 sd 1 ste, sl, wc soc, dep. var e gar. R\$ 800,00 + cond. APA10389.

3 Quartos

PROCURADORIA DE IMOVEIS - C.998. F.4006-3838/8822-0114. Plantaio sab/dom. Pq do Flamengo sl, 3/4 sd 1 ste, arm no quarto, wc soc c/ box, copacoz, var, 1 vg gar. R\$ 500,00 + tx e IPTU. APL714.

1.2 Nova Pamamirim

REIS MAGOS-C.1328. F: 3222-4480/3211-2355. Cond. Esplanada dos Jardins var, sla, 3/4 sdo 1 ste, wc soc, coz, ar de serv, gar p/1 car. R\$ 600 + taxas

PERES & PERES IMOVEIS - C.1607. F.4006-0207. 3/4 sd 1 st, sl, coz, var, ar serv, 1 gar. R\$ 600,00 + taxas (cond. Esplanada dos Jardins). AL 00728.

2 Quartos

CAIO FERNANDES - C.1191. F.4008-0001. Plantaio sabado/ dom/feriados das 8 às 17h. Apto c/3/4 sd 1 suite, sl, coz, ar serv, wc, var. R\$ 430,00 + cond. APA-8974.

Parnamirim

3 Quartos

PROCURADORIA DE IMOVEIS - C.998. F.4006-3838/8822-0114. Planta. sab/dom. Apto Cond Esplanada dos Jardins, sl, 3/4 sd 1 ste, wc soc, coz, 1 vga gar. R\$ 550,00 incluso cond. APL702.

Petrópolis

2 Quartos

\*\* ALUGO APARTAMENTOS \*\* - Centro e Petrópolis, c/1 e 2/4 sla, copa/coz, wc, garagem de R\$ 220,00 a R\$ 500,00. F:3222-3465/9408-3746/ 9431-0239

Pitimbú

2 Quartos

PROCURADORIA DE IMOVEIS - C.998. F.4006-3838/8822-0114. Plantaio sab/dom. Apto, Cond Porto Verde, 2/4, wc soc, coz, ar serv, 2 vgs gar. R\$ 500,00 + tx e IPTU. APL723.

PROCURADORIA DE IMOVEIS - C.998. F.4006-3838/8822-0114. Plantaio sab/dom. Apto, Cond Vilaçõ Verita, sl, 2/4, wc soc, coz, ar serv, 1 gar. R\$ 400,00 + tx IPTU. APL694.

Praias

1 Quarto

PROCURADORIA DE IMOVEIS - C.998. F.4006-3838/8822-0114. Plantaio sab/dom. Praia do Meio, Flat, Ayambra Residencial Hotel, flat c/1/4, wc soc, copa, var. R\$ 800,00 + tx e IPTU. APL708.

3 Quartos

PROCURADORIA DE IMOVEIS - C.998. F.4006-3838/8822-0114. Plantaio sab/dom. Praia do Meio, Flat, Ayambra Residencial Hotel, flat c/1/4, wc soc, copa, var. R\$ 800,00 + tx e IPTU. APL708.

Ponta Negra

2 Quartos

PROCURADORIA DE IMOVEIS - C.998. F.4006-3838/8822-0114. Plantaio sab/dom. Corais de Cotovel, sl p/2 amb, 3/4 sdo 1 ste c/ arm, coz c/arm, wc soc, dep emp, vista p/mar, ar lazer compl, port 2/4. R\$ 650,00 + tx e IPTU. APL680.

2 Quartos

PROCURADORIA DE IMOVEIS - C.998. F.4006-3838/8822-0114. Plantaio sab/dom. Ap Edif Porto Verão, sl, 2/4, wc soc c/blindex e arm, coz c/arm, var ar lazer, pisc, elev, 1 vg gar. R\$ 700,00 + tx e IPTU. APL697.

PERES & PERES IMOVEIS - C.1607. F.4006-0207. 2/4 sdo 1 ste, closet, 1 sl p/2 amb, coz, lavanderia, dep emp, var, wc serv, ar/serv, desp, churr, pisc, 2 gar, 2 elev, sl festa, gerador, playgy, qdra poliesportiva, sist segurança, tv à cabo. R\$ 1.300,00 + bxs(Cond Corais do Atlântico) exc apto. AL-00292.

CAIO FERNANDES- C.1191. F.4008-0001. Plantaio sabado/ dom/feriados das 8 às 17h. Apto c/2/4, sl, wc soc, coz, ar serv, 1 vg gar, piscina R\$ 730,00 + bxe IPTU. APL297.

PERES & PERES IMOVEIS - C.1607. F.4006-0207. 2/4 sdo 1 ste, 1 sla, coz, var, churrasq, pisc, 1 gar, sl fsta, 02 elevs, 54m2, R\$ 800,00 (cond mar de fátima) (\*1ª locação). AL-00704.

CAIO FERNANDES- C.1191. F.4008-0001. Plantaio sabado/ dom/feriados das 8 às 17h. Apto c/2/4 sd 1 ste, ar no quarto, wc soc c/ box, copacoz, var, 1 vg gar. R\$ 500,00 + tx e IPTU. APL714.

1.2 Ponta Negra

CAIO FERNANDES- C.1191. F.4008-0001. Plantaio sabado/ dom/feriados das 8 às 17h. Apto c/2/4, sl, var, wc, coz, ar serv, 1 vg gar, ar lazer comp. R\$ 900,00 + cond. APA-10007.

CAIO FERNANDES- C.1191. F.4008-0001. Plantaio sabado/ dom/feriados das 8 às 17h. Apto c/2/4 sd 1 ste, sl p/2 amb, wc, coz, ar serv, gar, ar lazer compl. R\$ 900,00 + cond. APA-10022.

3 Quartos

CAIO FERNANDES - C.1191. F.4008-0001. Plantaio sabado/ dom/feriados das 8 às 17h. Apt mobiliado c/ 2/4 sdo 1 suite, sl p/2 amb, var, wc soc, coz c/arm, ar serv, ar lazer comp, gar, 3 elev, R\$ 1 mil + cond. APA-10361.

CAIO FERNANDES - C.1191. F.4008-0001. Plantaio sabado/ dom/feriados das 8 às 17h. Apto c/2/4 sd 1 ste, sl, 3 wc soc, coz c/arm, ar lazer comp, 2 elev, 1 vg gar R\$ 1.300,00 c/ cond. APA.10356.

1 Quarto

APARTAMENTOS MOBILIADOS - Fone: 9982-6226. www.apartemorada.com.br

APARTAMENTO MOBILIADO - Tr. 9983-7577.

PROCURADORIA DE IMOVEIS - C.998. F.4006-3838/8822-0114. Plantaio sab/dom. Terrazzo P Negra flat c/ 1 ste c/arm, wc soc c/ box, coz, var, flat mobil, cond incluso R\$ 1.200,00 + tx e IPTU, APL692.

3 Quartos

CAIO FERNANDES - C.1191. F.4008-0001. Plantaio sabado/ dom/feriados das 8 às 17h. Apto c/1 ste, wc, todo mobiliado, R\$ 1.700,00 + cond. APA4086.

CAIO FERNANDES - C.1191. F.4008-0001. Plantaio sabado/ dom/feriados das 8 às 17h. Flat c/1 ste, wc, todo mobiliado, R\$ 1.700,00 + cond. APA4086.

3 Quartos

ALUGA FÁCIL - Casas e Aptos para Temporada. F:3219-4095/8849-4359

PERES & PERES IMOVEIS - C.1607. F.4006-0207. 3/4 sdo 1 ste, sl, coz, wc soc, lavand, dep emp, wc serv, ar serv, ar lazer compl, churrasq, pisc, sauna, sl festa, sl ginástica, playground, gar, ar 97m2. R\$ 1.100,00 + cond + taxas (cond Corais de P.Negra). AL-00249.

CAIO FERNANDES - C.1191. F.4008-0001. Plantaio sabado/ dom/feriados das 8 às 17h. Apto c/3/4 sdo 1 suite, sl p/2 amb, var, wc soc, coz, dep, ar lazer, 2 vgs gar, lado sombra. R\$ 1.300,00 + cond. APA3617.

CAIO FERNANDES - C.1191. F.4008-0001. Plantaio sabado/ dom/feriados das 8 às 17h. Apto c/sl p/2 amb, 4 sts, coz, wc, ar serv, dep c/wc, var, pisc, ar lazer, compl, 3 vgs gar. R\$ 3.800,00 + cond. APA-10394.

Tirol

1 Quarto

CAIO FERNANDES - C.1191. F.4008-0001. Plantaio sabado/ dom/feriados das 8 às 17h. Excelsa casa, duplex c/150m2, Csa c/3/4 sd 1 ste, 2 sls, coz c/arm, + dep emp. apenas. R\$ 250 mil. Ac CEF. CAV.16.006.

Brasil Novo

2 Quartos

PROCURADORIA DE IMOVEIS - C.998. F.4006-3838/8822-0114. Plantaio sab/dom. Pasargada sl, 2/4 sd 1 ste, wc soc, coz, ar serv, var, piscina R\$ 730,00 + bxe IPTU. APL297.

PERES & PERES IMOVEIS - C.1607. F.4006-0207. 2/4 sdo 1 ste, 1 sla, coz, var, churrasq, pisc, 1 gar, sl fsta, 02 elevs, 54m2, R\$ 800,00 (cond mar de fátima) (\*1ª locação). AL-00704.

Candelária

2 Quartos

PROCURADORIA DE IMOVEIS - C.998. F.4006-3838/8822-0114. Plantaio sab/dom. Pasargada sl, 2/4 sd 1 ste, wc soc, coz, ar serv, var, piscina R\$ 730,00 + bxe IPTU. APL297.

PERES & PERES IMOVEIS - C.1607. F.4006-0207. 2/4 sdo 1 ste, 1 sla, coz, var, churrasq, pisc, 1 gar, sl fsta, 02 elevs, 54m2, R\$ 800,00 (cond mar de fátima) (\*1ª locação). AL-00704.

Cidade Alta

2 Quartos

PROCURADORIA DE IMOVEIS - C.998. F.4006-3838/8822-0114. Plantaio sab/dom. Pq do Flamengo sl, 3/4 sd 1 ste, arm no quarto, wc soc c/ box, copacoz, var, 1 vg gar. R\$ 500,00 + tx e IPTU. APL714.

1.2 Tirol

3 Quartos

CAIO FERNANDES - C.1191. F.4008-0001. Plantaio sabado/ dom/feriados das 8 às 17h. Apto c/ 3 ste. arm emb e closet, 2 sl, escrit, lavb, coz c/ arms, desp, dep emp, depósito, 3 vg gar cob, bom acabamento, R\$ 2.500,00 + cond. APA.10391.

Zona Norte

SÓLIDA IMOVEIS- C.0316/J.S. Plantaio no 3133-4000. Parceria global 2000 p/ os Proprietários de Imóveis p/ locação, alugamos, administramos e fazemos manutenção em seu apt°, casa, terreno, prédio, c/ agilidade e segurança, Administração diferenciada, Sólida Imóveis, o seu imóvel aqui é tratado como precisa ser, como bem de família e patrimônio. Falar com SR. Diniz ou 9404-7335 ou dinizsolida@gmail.com

1.3 Casa Compra e Venda

Alecrim

SÓLIDA IMOVEIS - C.0316/J.S. Plantaio no 3133-4000. Natal e Grande Natal, Faça seu cadastro urgente para comprar casas de R\$ 75 mil de 2/4, financ 100% CEF. dinizsolida@gmail.com

3 Quartos

OPORTUNIDADE- JONAS CANINDE Creci 2172. Agendamentos e visitas Fones 9461-0459/ 8717.4495. Vende casa na Rua BORBOREMA nº 1088 c/3q, 3 sl, 3 wc, dep emp, quintal, gar/dois carros etc. Lado da Sombra, saneada e escritura pública.

3 Quartos

TERTULIANO RÉGO- C.1098J. F.3203-2800. Plantaio Sab/Dom. Alto da Candelária, exc casa, terraco, 2 sls, lav, esc, 4/4/arm, (2 sts), demais depts, 6 gar. R\$ 400 mil. TR13602.

PROCURADORIA DE IMOVEIS - C.998. F.4006-3838/8822-0114. Plantaio sab/dom. Csa c/593m2 de ar const, num terr de 1.350m2, 4/4 sdo 3 sts, sla p/ 4 amb, gnde ar verde, serve p/ const de empreend. R\$ 1.250.000,00 CV711.

Capim Macio

2 Quartos

PROCURADORIA DE IMOVEIS - C.998. F.4006-3838/8822-0114. Plantaio sab/dom. Csa c/2 pav, terraco, sl 2 amb, 4/4 (2 sts/2semi-ste), wc soc, demais dep, 3 gar, lado sombra. R\$ 600 mil. TR17266.

TERTULIANO RÉGO- C.1098J. F.3203-2800. Plantaio Sab/Dom. Ótimo local, terraco, sl 2 amb, escrit, 3/4 (1 ste), wc soc, d+ depts, gar, ldo omb. R\$ 160 mil. TR 16694.

Barro Vermelho

3 Quartos

PROCURADORIA DE IMOVEIS - C.998. F.4006-3838/8822-0114. Plantaio sab/dom. Csa c/2 pav, Terr c/2 sts sd 1 master, 3 sls, esc, coz/arm e desp, wc soc, 1º e 2º c/2 sts sd 1 c/4r, 2 dep emp, jd, pisc, gar/vários cars, ótm imóv. R\$ 500 mil. CV181.

3 Quartos

HENRIQUE VIEIRA- C.2704. 17ª Reg. F.3231-4458/9115-6658. Cidade Jardim, esc, 3 st, coz. www.henriquevieira2704.com.br

PROCURADORIA DE IMOVEIS - C.998. F.4006-3838/8822-0114. Plantaio sab/dom. Csa, excel, 3/4, 1 ste, wc soc, 2 sls, lav, esc, coz + desp, ar serv, dep. R\$ 280 mil. CV522.

TERTULIANO RÉGO- C.1098J. F.3203-2800. Plantaio Sab/Dom. av princ, 2 pav, ótm loc, terraco, 3 sl, lav, escrit, 4/4 (1 ste) wc soc, demais dep, gar R\$ 230 mil. TR15666.

CAIO FERNANDES- C.1191. F.4008-0001. Plantaio sabado/ dom/feriados das 8 às 17h. Excelsa casa, duplex c/150m2, Csa c/3/4 sd 1 ste, 2 sls, coz c/arm, + dep emp. apenas. R\$ 250 mil. Ac CEF. CAV.16.006.

PERES & PERES IMOVEIS - C.1607. F.4006-0207. Excel cs acab de 1ª, todas as esquadrias em ipé, 3/4 (s), sdo 3 sts (s) amplas, 3 sls (s), coz, copa, arm no qto, lavand, dep emp, var, wc serv, ar serv, desp, 3 gar (ns), 300m2, projeto super moderno. R\$ 450.000,00. CV 01690.

Cidade Alta

2 Quartos

PROCURADORIA DE IMOVEIS - C.998. F.4006-3838/8822-0114. Plantaio sab/dom. Csa c/4 sts, 2 sls, avbo, mezan, coz, ar/serv, depl R\$ 420 mil. CV-674.

Cidade Alta

2 Quartos

PROCURADORIA DE IMOVEIS - C.998. F.4006-3838/8822-0114. Plantaio sab/dom. Csa c/60m2 área priv. R\$ 100 mil. CV.712.

1.3 Candelária

3 Quartos

TERTULIANO RÉGO - C.1098J. F.3203-2800. Plantaio Sab/Dom. Casa confortável, exc acab, terraco, 2 sls, lav, 3/4 (1 ste), demais depend, 3 gar, tudo c/arm, lado sombra. R\$ 300 mil. TR14476.

PROCURADORIA DE IMOVEIS - C.998. F.4006-3838/8822-0114. Plantaio sab/dom. Cond Green Woods, 3 sts, sl/3 amb, lav, coz, dep emp, pisc, sauna, esc. R\$ 780 mil. CV229.

Cidade Jardim

3 Quartos

CAIO FERNANDES - C.1191. F.4008-0001. www.caiofernandes.com.br. Plantaio sabado/ dom/feriados das 8 às 17h. Boa Casa, terr 12x20, 3/4 sd 1 ste, sl, wc, coz, 3 vg gar, ac CEF. R\$ 180 mil. CAV-16.615.

+ de 3 Quartos

HENRIQUE VIEIRA - C.2704. 17ª Reg. F.3231-4458/9115-6658. Green Village, duplex, 4 sts. R\$ 2 milhoes. www.henriquevieira2704.com.br

TERTULIANO RÉGO- C.1098J. F.3203-2800. Plantaio Sab/Dom. Exc.casa, boa localiz, esq, 2 pav, terraco, sl 2 amb, 4/4 (2 sts/2semi-ste), wc soc, demais dep, 3 gar, lado sombra. R\$ 600 mil. TR17266.

TERTULIANO RÉGO- C.1098J. F.3203-2800. Plantaio Sab/Dom. Alto da Candelária, exc casa, terraco, 2 sls, lav, esc, 4/4/arm, (2 sts), demais depts, 6 gar. R\$ 400 mil. TR13602.

PROCURADORIA DE IMOVEIS - C.998. F.4006-3838/8822-0114. Plantaio sab/dom. Csa c/593m2 de ar const, num terr de 1.350m2, 4/4 sdo 3 sts, sla p/ 4 amb, gnde ar verde, serve p/ const de empreend. R\$ 1.250.000,00 CV711.

PROCURADORIA DE IMOVEIS - C.998. F.4006-3838/8822-0114. Plantaio sab/dom. Csa c/2 pav, Terr c/2 sts sd 1 master, 3 sls, esc, coz/arm e desp, wc soc, 1º e 2º c/2 sts sd 1 c/4r, 2 dep emp, jd, pisc, gar/vários cars, ótm imóv. R\$ 500 mil. CV181.

PROCURADORIA DE IMOVEIS - C.998. F.4006-3838/8822-0114. Plantaio sab/dom. Csa c/2 pav, Terr c/2 sts sd 1 master, 3 sls, esc, coz/arm e desp, wc soc, 1º e 2º c/2 sts sd 1 c/4r, 2 dep emp, jd, pisc, gar/vários cars, ótm imóv. R\$ 500 mil. CV181.

Capim Macio

2 Quartos

PROCURADORIA DE IMOVEIS - C.998. F.4006-3838/8822-0114. Plantaio sab/dom. Csa c/2 pav, Terr c/2 sts sd 1 master, 3 sls, esc, coz/arm e desp, wc soc, 1º e 2º c/2 sts sd 1 c/4r, 2 dep emp, jd, pisc, gar/vários cars, ótm imóv. R\$ 500 mil. CV181.

3 Quartos

HENRIQUE VIEIRA- C.2704. 17ª Reg. F.3231-4458/9115-6658. Cidade Jardim, esc, 3 st, coz. www.henriquevieira2704.com.br

PROCURADORIA DE IMOVEIS - C.998. F.4006-3838/8822-0114. Plantaio sab/dom. Csa, excel, 3/4, 1 ste, wc soc, 2 sls, lav, esc, coz + desp, ar serv, dep. R\$ 280 mil. CV522.

CAIO FERNANDES - C.1191. F.4008-0001. Plantaio sabado/ dom/feriados das 8 às 17h. Boa casa, duplex 3/4 + esc, sl p/2 amb, coz, desp + dep emp. R\$ 220 mil. ac CEF. CAV.16.212.

Cidade Alta

2 Quartos

PROCURADORIA DE IMOVEIS - C.998.

1.3 Lagoa Nova
Casa Compra e Venda
Lagoa Nova
3 Quartos

PERES & PERES IMÓVEIS - C.1607. F.4006-0207. 3/4 sd 1 st, 2 sls, coz, copa, arm no quarto, lav, dep emp, esc, var, wc serv, 4r serv, desp, 4 gar, 230m2. R\$ 320 mil. CV.01542.

PERES & PERES IMÓVEIS - C.1607. F.4006-0207. 3/4 sd 1 st, 2 sls, coz, lavand, dep emp, var, wc serv, 4r serv, 2 gar, 200m2. R\$ 260 mil. CV.01738.

PERES & PERES IMÓVEIS - C.1607. F.4006-0207. 3/4 sd 3 st, closet, 3 sls, coz, copa, arm no qto, dep emp, var, wc serv, 4r serv, desp, churrasq, pisc, 8 gar, R\$ 1.000.000,00. CV01733.

PERES & PERES IMÓVEIS - C.1607. F.4006-0207. 3/4, 2 sls, coz, cop, lav, dep emp, var, wc serv, 4r serv, 2 garms, 150m2. R\$ 280 mil. CV.01749.

PERES & PERES IMÓVEIS - C.1607. F.4006-0207. 3/4 sd 2 st, closet, 3 sls, coz, copa, arm no quarto, lav, dep emp, var, wc serv, área serv, desp, 3 garms, 280m2. R\$ 320 MIL. CV 01772.

+ de 3 Quartos

TERTULIANO RÉGO - C.1098J. F.3203-2800. Plantaio São/Dom. Cond fech, loc exc, ótm casa, recuada, 2 pav, terraço, 2 sl, escrit 4 suít, wc soc, demais dep, 4 gar, pisc/bar/churrasq/wc apoio R\$ 850 mil. TR16231.

TERTULIANO RÉGO - C.1098J. F.3203-2800. Plantaio São/Dom. Exc loc, ótimo acab, recuada, 2 pav, terraço, 3 sls, lav, 4/4 (1 ste), wc soc, demais dep, 4 gar, pisc/churrasq/bar. R\$ 500 mil. TR16309.

TERTULIANO RÉGO - C.1098J. F.3203-2800. Plantaio São/Dom. Exc loc, 2 pav, 200m2 const, terraço, sl 2 amb, escrit, 4/4 (1 ste) terraço, dep emp, 2 gar, id somb, R\$ 260 mil. TR17401.

PROCURADORIA DE IMÓVEIS - C.998. F.4006-3838/9904-9718. Plant: São/Dom. Excel casa, 4/4 sd 2 st, 3 sls amplas, lav, coz, 4r serv, dep emp, 4 v, 250m2. R\$ 350 mil. CV-526.

CAIO FERNANDES - C.1191. F.4008-0001. www.caiofernandes.com.br. Plantaio São/Dom/dom/feriados das 8 às 17h. Cs de esq, 4/4 sd 1 ste, terr 13x30, c/230m2 const, serve tanto para moradia quanto para comerc, apenas R\$ 260 mil. CAV.16.250.

PERES & PERES IMÓVEIS - C.1607. F.4006-0207. 4/4 sd 3 suít, sl, coz, copa, escrit, 4r serv, desp, 2 gar, 200m2 R\$ 260 mil. CV-01606.

Mirassol

3 Quartos

PROCURADORIA DE IMÓVEIS - C.998. F.4006-3838/9904-9718. Plantaio São/Dom. Casa 3/4 sd 2 st, reform a 03 anos, piso cer, pergol. R\$ 280 mil. CV377.

Morro Branco

3 Quartos

PROCURADORIA DE IMÓVEIS - C.998. F.4006-3838/9904-9718. Plantaio São/Dom. Casa recém constr duplex 3 ste + escrit, pisc, clst, sl 2 amb. R\$ 280 mil. CV489.

+ de 3 Quartos

PROCURADORIA DE IMÓVEIS - C.998. F.4006-3838/9904-9718. Plantaio São/Dom. Casa c/4 (sd 2 sts) wc, 3 sls, coz, 4r serv, dep emp, ótima localiz. R\$ 650 mil. CV728.

PROCURADORIA DE IMÓVEIS - C.998. F.4006-3838/9904-9718. Plantaio São/Dom. Ótima Resid, 4Q/2S, 3 sls, estado de nova, bom gosto e muito comodo, ar terr 680m2, local muito tranq e próx a tudo. R\$ 450 mil. CV276.

1.3 Neópolis
Neópolis
3 Quartos

TERTULIANO RÉGO - C.1098J. F.3203-2800. Plantaio São/Dom. Av princ, recuada, terraço, sl 2 amb, lav, escrit, 3/4 (1 ste) wc soc, demais dep, 2 gar, pisc R\$ 300 mil. TR16466.

PROCURADORIA DE IMÓVEIS - C.998. F.4006-3838/9904-9718. Plantaio São/Dom. Casa em cond fech c/130m2 de ar const, 3/4 send 1 ste, recém const, sl p/2 amb, dep emp. R\$ 165 mil. CV-697.

PERES & PERES IMÓVEIS - C.1607. F.4006-0207. 3/4, sdo 1 ste, closet, 2 sls, coz, lavand, dep emp, var, wc serv, desp, 1 gar. 115m2, R\$ 190 mil. CV.01725.

+ de 3 Quartos

PROCURADORIA DE IMÓVEIS - C.998. F.4006-3838/9904-9718. Plantaio São/Dom. Casa 4/4 sd 2 st, 2 sls, wc, 4r serv, dep. R\$ 190 mil. CV681.

CAIO FERNANDES - C.1191. F.4008-0001. www.caiofernandes.com.br. Plantaio São/Dom/dom/feriados das 8 às 17h. Casa, 144m2 terr 12x30, 4/4 sdo 2 sts, 2 sls, coz, alr, desp, dep emp, 4 vgs ggm, churrasq, idim, excel acab. R\$ 250 mil. CAV-15.408.

HENRIQUE VIEIRA - C.2704. 17º Reg. F.3231-4458/9115-6658. Bosque dos Pássaros Duplex. R\$ 510 mil.

Nova Parnamirim

HENRIQUE VIEIRA - C.2704. 17º Reg. F.3231-4458/9115-6658. Bosque das Palmeiras Duplex. R\$ 570 mil.

SÓLIDA IMÓVEIS - C.0316/J.S. Plantaio no 3133-4000. Natal e Grande Natal. Faça seu cadastro urgente para comprar casas de R\$ 75 mil de 2/4, financ 100% CEF. dinizsolda@gmail.com

ABREU & ABREU IMÓVEIS

LUCIO ABREU - C.051. F.9982-9399/3222-9922. Green Club III, nova, lindu projeto, terr. 344m2, área construida 173 m2, cond fech c/ toda infra estru e seg 24h. Preço de ocasião, consulte-nos.

CAIO FERNANDES - C.1191. F.4008-0001. www.caiofernandes.com.br. Plantaio São/Dom/dom/feriados das 8 às 17h. Cs na Maria Lacerda, ideal p/ comércio, terr 10x25, exc loc, c/ escrit publ R\$ 150 mil. CAV.16166.

2 Quartos

PROCURADORIA DE IMÓVEIS - C.998. F.4006-3838/9904-9718. Plantaio São/Dom. Cs 2/4 (sd 1 st), sl 2 amb, wc soc, coz, 4r serv. R\$ 180 mil. CV 703.

VDO CASA - C/2/4, sl, coz, w, 4r serv, ggm, var, pisc, monitorada. R\$ 110 mil. Tel. 9968-2404.

CAIO FERNANDES - C.1191. F.4008-0001. Plantaio São/Dom/dom/feriados das 8 às 17h. www.caiofernandes.com.br. Ótima casa, bem localiz, 2/4 sd 1 ste, 2 v gar, apenas R\$ 110 mil. Ac CEF. CAV.16.235.

3 Quartos

SÓLIDA IMÓVEIS - C.0316/J.S. Plantaio no 3133-4000. 3/4 1st c/ closet 180m2, sl p/ 2 amb, coz, desp, 4r serv, wc, 2 v gar, jard, cerca eletr, ac carro. R\$ 195 mil. S.V.C.3059.

TERTULIANO RÉGO - C.1098J. F.3203-2800. Plantaio São/Dom. Exc loc, recuada, 2 pav, terraço, sl 2 amb, 3 sts, demais dep, 2 gar R\$ 210 mil. TR16734.

TERTULIANO RÉGO - C.1098J. F.3203-2800. Plantaio São/Dom. F.3203-2800. Plantaio São/Dom. F.3203-2800. Plantaio São/Dom. Cond fech, nova, aceita CEF 118m2 const, terraço, 2 sls, 3/4 (1 ste) wc soc, dep emp, 2 gar. R\$ 165 mil. TR17039.

PROCURADORIA DE IMÓVEIS - C.998. F.4006-3838/9904-9718. Plantaio São/Dom. Ótima Resid, 4Q/2S, 3 sls, estado de nova, bom gosto e muito comodo, ar terr 680m2, local muito tranq e próx a tudo. R\$ 450 mil. CV276.

1.3 Nova Parnamirim
PROCURADORIA DE IMÓVEIS - C.998. F.4006-3838/9904-9718. Plantaio São/Dom. 3 sts, terraço, sl/3 ams, esc, lav, coz c/desp. R\$ 195 mil. CV.421.

PROCURADORIA DE IMÓVEIS - C.998. F.4006-3838/9904-9718. Plantaio São/Dom. Casa em cond fech c/130m2 de ar const, 3/4 send 1 ste, recém const, sl p/2 amb, dep emp. R\$ 165 mil. CV-697.

PROCURADORIA DE IMÓVEIS - C.998. F.4006-3838/9904-9718. Plantaio São/Dom. Cs cond fech, 3/4 sd 2 ste, 3 sl, 2 v gar, dep emp. R\$ 215 mil. CV707.

JM CORRETOR DE IMÓVEIS - C.1959. www.imoveisempre.com.br. F.9966-0834/8828-4614. Venda-se excelente Casa, cond fech, 4r nob, confort, estilizada. Csa 2 pavimts, 1 suít(blndex+closet+arms) + 2/4, varand, 4 vgs gar, 1 sla 2 ambientes(jard.invern-esplhos+rodito+sanca), lavab, ficam mveis fixs, cop, coz(arms+granit), desp, 4r/ser, dep compl, jardim c/paisagism, segur, 4r lazer condomi..piscina + churrasq + s.esta - ido sombra. valor venda R\$ 295 mil. CV 2030mr

+ de 3 Quartos

PROCURADORIA DE IMÓVEIS - C.998. F.4006-3838/9904-9718. Plantaio São/Dom. Casa 4/4 sd 2 st, 2 sls, wc, 4r serv, dep. R\$ 190 mil. CV681.

LÚCIO ABREU - C.051. F.9982-9399/3222-9922. Cond Resid fech, guar 24h, ampla ar lzer c/sl fest, wc, piscinas adult/orianca. Cs c/ gar, terraço, churras, bno c/ apoio, sl p/2 amb c/ perg, lubo, 3 ste (1 c/ closet) coz, 4r serv, dep emp R\$ 175 mil.

CAIO FERNANDES - C.1191. F.4008-0001. www.caiofernandes.com.br. Plantaio São/Dom/dom/feriados das 8 às 17h. Casa ampla, 3/4 sd 1 suít, sl p/2 amb, coz americ, desp, 1 v gar, toda gradeada, cerca eletr. R\$ 135 mil. Ac CEF. CAV.15672.

SÓLIDA IMÓVEIS - C.0316/J.S. Plantaio no 3133-4000. Natal e Grande Natal. Faça seu cadastro urgente para comprar casas de R\$ 75 mil de 2/4, financ 100% CEF. dinizsolda@gmail.com

CAIO FERNANDES - C.1191. F.4008-0001. www.caiofernandes.com.br. Plantaio São/Dom/dom/feriados das 8 às 17h. Casa em excel cond. fech, terr de 10x23, 190m2 construidos, 3 sts c/ 1 closet, 2 sls, var, coz c/ arm dep, emp, gar p/4 carros. R\$ 270 mil. ac CEF. CAV.16.253.

2 Quartos

RES. SANTA CECÍLIA - Recém construida. R\$ 22 mil + saldo devedor. F: 9133-3660/9627-6277

CAIO FERNANDES - C.1191. F.4008-0001. Plantaio São/Dom/dom/feriados das 8 às 17h. www.caiofernandes.com.br. Bela casa nov em cond fech c/3/4 sd 1 st, 2 v gar, 4r partir R\$ 165 mil. Ac CEF. CAV.16.182.

CAIO FERNANDES - C.1191. F.4008-0001. Plantaio São/Dom/dom/feriados das 8 às 17h. www.caiofernandes.com.br. Boa casa, terr 10x20, 3/4, sl, var, 2 v gar, apenas R\$ 145 mil. Ac CEF. CAV.17292.

CAIO FERNANDES - C.1191. F.4008-0001. www.caiofernandes.com.br. Plantaio São/Dom/dom/feriados das 8 às 17h. Casa ótima, bem localiz, 3/4 sd 1 ste, dep emp, arm, coz, 3 v gar, terr 11x33, apenas R\$ 190 mil. Ac CEF. CAV.17294.

PERES & PERES IMÓVEIS - C.1607. F.4006-0207. 3/4 sd 1 ste, 2 sls, coz, dep emp, var, wc serv, 4r serv, desp, 2 gar, 210m2. R\$ 250 mil. CV-01547.

PERES & PERES IMÓVEIS - C.1607. F.4006-0207. 3/4 sd 3 sts, closet, 3 sls, coz, arm no qto, dep emp, escrit, var, wc serv, 4r serv, desp, churrasq, pisc, 2 gar, sl fest, play, 0m2. R\$ 340 mil. CV-01714.

PERES & PERES IMÓVEIS - C.1607. F.4006-0207. 3/4 sd 3 sts, 3 sls, coz, copa, lav, dep emp, var, wc serv, 4r serv, churrasq, 4 gar, 249m2 R\$ 380 mil. CV-01747.

3 Quartos

TERTULIANO RÉGO - C.1098J. F.3203-2800. Plantaio São/Dom. Ótm local, recuada, terraço, sl 2 ams, 2/4(1 st), wc soc, 4r depts, gar, mais 1 duplex no terr faltando acabto. R\$ 250 mil. TR16673.

+ de 3 Quartos

TERTULIANO RÉGO - C.1098J. F.3203-2800. Plantaio São/Dom. Cond fech, nova, 2 pav, terraço, sl 2 amb, lav, escrit, 4 ste, wc soc, demais dep, 2 gar, pisc/churrasq/bar/wc apoio R\$ 600 mil. TR16265.

EXCEL CASA - C/ 4/4, sdo 1 ste, sombra. 9983-3945/3608-2153. aceita financiamento.

1.3 Nova Parnamirim
PROCURADORIA DE IMÓVEIS - C.998. F.4006-3838/9904-9718. Plantaio São/Dom. 0tm cs, cond d bom padrão 4/4 (2st e 2semi-sl) 262m2 ar const. Boa ar/lzer R\$ 300 mil. CV261.

PROCURADORIA DE IMÓVEIS - C.998. F.4006-3838/9904-9718. Plantaio São/Dom. Casa em cond fech, alto padrão 532m2 de área privativa, num terr de 854,07m2, 6 sts, 3 sls p/3 amb, 1 lavabo, dep compl emp. R\$ 960 mil. CV699.

CAIO FERNANDES - C.1191. F.4008-0001. www.caiofernandes.com.br. Plantaio São/Dom/dom/feriados das 8 às 17h. Bela casa, bem localiz, terr 22x22,5, 4/4 sd 3 sts, var, esc, 2 sls, dep emp, pisc, 4 v gar, sombra. R\$ 300 mil. CAV.14.523.

CAIO FERNANDES - C.1191. F.4008-0001. www.caiofernandes.com.br. Plantaio São/Dom/dom/feriados das 8 às 17h. Linda casa duplex, cond fech de alto padrão, terr, 15x20, 4/4 sdo 3 sts, sls, var, dep emp, bar, 4 vgs gar, sombra. R\$ 380 mil. CAV-15.794.

+ de 3 Quartos

PROCURADORIA DE IMÓVEIS - C.998. F.4006-3838/9904-9718. Plantaio São/Dom. Casa 4/4 sd 2 st, 2 sls, wc, 4r serv, dep. R\$ 190 mil. CV681.

PERES & PERES IMÓVEIS - C.1607. F.4006-0207. 4/4, sdo 2 sts, 2 sls, coz, lavand, dep emp, var, wc serv, 4r serv, desp, 2 gar. R\$ 230 mil. CV.01401.

Pajuçara

2 Quartos

SÓLIDA IMÓVEIS - C.0316/J.S. Plantaio no 3133-4000. 2/4, sl 2 a, wc, 4r/ser, 1 gar, var, qtl, gradeada, terreno 220m2. R\$ 70 mil. SIVC-2024.

Parnamirim

SÓLIDA IMÓVEIS - C.0316/J.S. Plantaio no 3133-4000. Natal e Grande Natal. Faça seu cadastro urgente para comprar casas de R\$ 75 mil de 2/4, financ 100% CEF. dinizsolda@gmail.com

2 Quartos

RES. SANTA CECÍLIA - Recém construida. R\$ 22 mil + saldo devedor. F: 9133-3660/9627-6277

CAIO FERNANDES - C.1191. F.4008-0001. Plantaio São/Dom/dom/feriados das 8 às 17h. www.caiofernandes.com.br. Boa casa em cond fech 3/4, sd 1 st, sl p/2 amb, 2 v gar, bom acab, R\$ 190 mil. CAV.16.644.

CAIO FERNANDES - C.1191. F.4008-0001. www.caiofernandes.com.br. Plantaio São/Dom/dom/feriados das 8 às 17h. Casa em excel cond. fech, terr de 10x23, 190m2 construidos, 3 sts c/ 1 closet, 2 sls, var, coz c/ arm dep, emp, gar p/4 carros. R\$ 270 mil. ac CEF. CAV.16.253.

CAIO FERNANDES - C.1191. F.4008-0001. www.caiofernandes.com.br. Bela casa nov em cond fech c/3/4 sd 1 st, 2 v gar, 4r partir R\$ 165 mil. Ac CEF. CAV.16.182.

CAIO FERNANDES - C.1191. F.4008-0001. www.caiofernandes.com.br. Plantaio São/Dom/dom/feriados das 8 às 17h. Casa ótima, bem localiz, 3/4 sd 1 ste, dep emp, arm, coz, 3 v gar, terr 11x33, apenas R\$ 190 mil. Ac CEF. CAV.17294.

3 Quartos

CAIO FERNANDES - C.1191. F.4008-0001. www.caiofernandes.com.br. Plantaio São/Dom/dom/feriados das 8 às 17h. Casas novas, 2/4 sd 1 ste, terr 10x20. R\$ 75 mil, 3/4 sd 1 st. R\$ 85 mil. ac CEF. CAV.16789.

+ de 3 Quartos

CAIO FERNANDES - C.1191. F.4008-0001. www.caiofernandes.com.br. Plantaio São/Dom/dom/feriados das 8 às 17h. Casa ótima, bem localiz, 3/4 sd 1 ste, dep emp, arm, coz, 3 v gar, terr 11x33, apenas R\$ 190 mil. Ac CEF. CAV.17294.

3 Quartos

PARQUE DOS COQUEIROS

RUA ROSA DE MAIO - Nº 86, c/ 3/4, sdo 2 sts, c/ 133m2. F. 3214-2571/8898-4835

Parque das Colinas

2 Quartos

TERTULIANO RÉGO - C.1098J. F.3203-2800. Plantaio São/Dom. Ótm local, recuada, terraço, sl 2 ams, 2/4(1 st), wc soc, 4r depts, gar, mais 1 duplex no terr faltando acabto. R\$ 250 mil. TR16673.

+ de 3 Quartos

PERES & PERES IMÓVEIS - C.1607. F.4006-0207. 6/4 sd 2 sts, 3 sls, coz, copa, arma no qto, lavandena, var, 4r serv, 4 gar, 300m2, R\$ 340 mil. CV.01566.

1.3 Parque das Colinas:
SÓLIDA IMÓVEIS - C.0316/J.S. Plantaio no 3133-4000. Exclusivo, 4 ste (1 master c/ closet e hidro) duplex mar, 400m2 área const, sl 3 amb, coz, d.c.e, var, 3 v gar, amplo jard, portão e cerca elet. Estudo prop. Ac. imóv. menor valor. R\$ 700 mil. SIVC.4028.

PROCURADORIA DE IMÓVEIS - C.998. F.4006-3838/9904-9718. Plantaio São/Dom. Casa em cond fech, alto padrão 532m2 de área privativa, num terr de 854,07m2, 6 sts, 3 sls p/3 amb, 1 lavabo, dep compl emp. R\$ 960 mil. CV699.

JM CORRETOR DE IMÓVEIS - C.1959. www.imoveisempre.com.br. F.9966-0834/8828-4614. Venda-se exc casa nova, 2 pavimts, fno acabam, pso porcelant, e ceram vitrificad, c/paisagismo, 4 suít, 3 closet (blndex) suít master (hidro + blndex) sl 2 amb (rod teto+sanca) 2 varand (aço escovad) lavab, sl int, coz ampla (arms) + desp, dep comp, 400m2 4r somb, pisc, churrasq, deck, 2 entrad serv, portão autom. Obs: ac imóv menor valor negociac, CV1020pc.

PERES & PERES IMÓVEIS - C.1607. F.4006-0207. 4/4 sd 2 sts, 3 sls, coz, copa, lav, dep emp, esc, var, wc serv, 4r serv, desp, churrasq, pisc, 6 gar, 437m2, R\$ 580 mil. CV.01550.

Planalto

2 Quartos

CAIO FERNANDES - C.1191. F.4008-0001. www.caiofernandes.com.br. Plantaio São/Dom/dom/feriados das 8 às 17h. Casas novas a partir. 115 ac. CEF, 2/4 sd 1 st, lagedadas, 2 v gar. CAV.17.315.

PROCURADORIA DE IMÓVEIS - C.998. F.4006-3838/9904-9718. Plantaio São/Dom. Barra de Maxaranguape, Cs c/ 5/4, 1st, 2 wc soc, 1 sl, vista p/ mar. R\$ 200 mil. CV555.

PROCURADORIA DE IMÓVEIS - C.998. F.4006-3838/9904-9718. Plantaio São/Dom. Barra de Maxaranguape, Cs c/ 5/4, 1st, 2 wc soc, 1 sl, vista p/ mar. R\$ 200 mil. CV555.

PROCURADORIA DE IMÓVEIS - C.998. F.4006-3838/9904-9718. Plantaio São/Dom. Barra de Maxaranguape, Cs c/ 5/4, 1st, 2 wc soc, 1 sl, vista p/ mar. R\$ 200 mil. CV555.

PROCURADORIA DE IMÓVEIS - C.998. F.4006-3838/9904-9718. Plantaio São/Dom. Barra de Maxaranguape, Cs c/ 5/4, 1st, 2 wc soc, 1 sl, vista p/ mar. R\$ 200 mil. CV555.

PROCURADORIA DE IMÓVEIS - C.998. F.4006-3838/9904-9718. Plantaio São/Dom. Barra de Maxaranguape, Cs c/ 5/4, 1st, 2 wc soc, 1 sl, vista p/ mar. R\$ 200 mil. CV555.

PROCURADORIA DE IMÓVEIS - C.998. F.4006-3838/9904-9718. Plantaio São/Dom. Barra de Maxaranguape, Cs c/ 5/4, 1st, 2 wc soc, 1 sl, vista p/ mar. R\$ 200 mil. CV555.

PROCURADORIA DE IMÓVEIS - C.998. F.4006-3838/9904-9718. Plantaio São/Dom. Barra de Maxaranguape, Cs c/ 5/4, 1st, 2 wc soc, 1 sl, vista p/ mar. R\$ 200 mil. CV555.

PROCURADORIA DE IMÓVEIS - C.998. F.4006-3838/9904-9718. Plantaio São/Dom. Barra de Maxaranguape, Cs c/ 5/4, 1st, 2 wc soc, 1 sl, vista p/ mar. R\$ 200 mil. CV555.

PROCURADORIA DE IMÓVEIS - C.998. F.4006-3838/9904-9718. Plantaio São/Dom. Barra de Maxaranguape, Cs c/ 5/4, 1st, 2 wc soc, 1 sl, vista p/ mar. R\$ 200 mil. CV555.

PROCURADORIA DE IMÓVEIS - C.998. F.4006-3838/9904-9718. Plantaio São/Dom. Barra de Maxaranguape, Cs c/ 5/4, 1st, 2 wc soc, 1 sl, vista p/ mar. R\$ 200 mil. CV555.

PROCURADORIA DE IMÓVEIS - C.998. F.4006-3838/9904-9718. Plantaio São/Dom. Barra

1.4 Areia Preta
Casa Aluga
Areia Preta
1 Quarto
AREIA PRETA - 1/4, sl, coz, wc, mobiliada. F: 3082-0226/9178-2105/8833-7597

Barro Vermelho
2 Quartos
PERES & PERES IMÓVEIS - C.1607. F.4006-0207. 2/4, snd 1 st, 2 sls, coz c/ arm, var, no quarto, lav, dep emp, var, wc serv, 2 áreas serv, despensa, 1 gar, 120m2. R\$ 1.100,00 + txs. CL 00714.

Candelária
2 Quartos
CAIO FERNANDES - C.1191. F.4008-0001. Plantão sábado/dom/feriados das 8 às 17h. Csa c/3/4 snt 1 ste, sl p/2 amb, var, coz c/ arms, dep emp, gar R\$ 800,00. CAA-406.

3 Quartos
CAIO FERNANDES - C.1191. F.4008-0001. Plantão sábado/dom/feriados das 8 às 17h. Csa c/3/4 snt 2 suít, sl p/2 amb, perg, lavb, wc soc, coz, desp, dep emp, ar serv, 4 gar snt 2 cob. CAA-7715.

Capim Macio
2 Quartos
CAIO FERNANDES - C.1191. F.4008-0001. Plantão sábado/dom/feriados das 8 às 17h. Csa c/3/4 snt 2 sls, 2 wc soc, coz c/ arms, dep emp, desp, ar serv, 2 gar R\$ 800,00. CAA-9234.

3 Quartos
CAIO FERNANDES - C.1191. F.4008-0001. Plantão sábado/dom/feriados das 8 às 17h. Csa c/3 ste, sl, coz, wc, desp, dep c/ wc, lavb, piscina, 4 v gar, 180m2 excel. imóvel R\$ 1.800,00. CAA-10398.

1.4 Cidade Alta
Cidade Alta
3 Quartos
CAIO FERNANDES - C.1191. F.4008-0001. Plantão sábado/dom/feriados das 8 às 17h. Csa c/3/4, sl p/2 amb, wc soc, coz, ar serv, 1 v gar R\$ 850,00. CAA-4967.

Cidade Satélite
3 Quartos
CRECI 972 -F: 8814-4396/8861.1760. Excel casa, lado da sombra 3/4 (suíte), sl e coz grande, gar pl 4 carros, na R. Serra do Salitre. R\$ 750,00

CAIO FERNANDES - C.1191. F.4008-0001. Plantão sábado/dom/feriados das 8 às 17h. Csa c/3/4 snt 1 ste, sl, var, wc, coz, ar serv, dep emp, 2 vgs de gar, ar serv, 192m2. R\$ 1 mil. CAA-9914.

Emaús
3 Quartos
PERES & PERES IMÓVEIS - C.1607. F.4006-0207. 3/4, snt 1, sl, coz, wc soc, ar serv, 1 v gar, R\$ 700,00 +txs. Temos outras disponível no Bairro. CL 00246.

Lagoa Nova
3 Quartos
PROCURADORIA DE IMÓVEIS - C.998. F.4006-3838/8822-0114. Plantão sáb/dom. Cs c/ sls, 3/4, wc soc c/ box, coz, ar serv, gar R\$ 700,00 + tx e IPTU. CPL025.

Mirassol
3 Quartos
TERTULIANO RÉGO - C.1098J. F.3203-2800. Plantão Sáb/Dom. Exc local, próx ao Forum, terraço, sl 3 amb, 6/4 (4 st), wc soc, demais depts, 6 gar/churras/bar/ wc apoio. R\$ 6 mil. TR16419.

1.4 Nazaré
Nazaré
3 Quartos
POR TRÁS DA RODOVIÁRIA - Glória. F: 3605-0932/8854-4277

Neópolis
+ de 3 Quartos
CAIO FERNANDES - C.1191. F.4008-0001. Plantão sábado/dom/feriados das 8 às 17h. Csa c/4/4 snt 2 sts, arms emb, banheira de hidromassagem, sl p/2 amb, escrit, var, wc, coz, dep emp, desp, ar serv, 10 gar, piscina R\$ 2.200,00. CAA-9982.

Nova Descoberta
3 Quartos
PRÓX AO BATALHÃO DE ENG. 3 suítes : R\$ 800,00.F: F8704-9614

Nova Pamamirim
2 Quartos
CAIO FERNANDES - C.1191. F.4008-0001. Plantão sábado/dom/feriados das 8 às 17h. Csa em cond fech c/ 2/4 snt 1 ste, sl p/2 amb, coz, wc, dep, ar serv, lavb, 1 v gar R\$ 1.200,00 + cond. CAA-2348.

Panamirim
3 Quartos
PROCURADORIA DE IMÓVEIS - C.998. F.4006-3838/8822-0114. Plantão sáb/dom. Cs c/ sl p/2 amb, 3/4, wc soc, coz, ar serv, vagas gar, R\$ 850,00 + tx e IPTU. CPL456.

Pitimbu
+ de 3 Quartos
CAIO FERNANDES - C.1191. F.4008-0001. Plantão sábado/dom/feriados das 8 às 17h. Csa c/3/4 snt 1 ste, sl, wc, coz, churrasq, 2 v gar R\$ 900,00. CAA-10404.

1.4 Praias
Praias
2 Quartos
CAIO FERNANDES - C.1191. F.4008-0001. Plantão sábado/dom/feriados das 8 às 17h. Praia de Zumbi, Csa c/ 2/4, sl p/2 amb, coz c/ arm, ar serv, dep emp, desp, dep R\$ 800,00 ou 2.000,00 por temporada. CAA10079.

3 Quartos
PIPA REVEILLON - Aluga-se temporada c/ piscina. pipa2011@gamil.com.

3 Quartos
PIPA MOBILIADA - P/ mês de Janeiro, c/ 3/4 snt 2 sts (01 c/ AR), wc soc, gar pl 2 carros, toda forrada, à 50m da praia. F: 3217-4048

Ponta Negra
2 Quartos
CAIO FERNANDES - C.1191. F.4008-0001. Plantão sábado/dom/feriados das 8 às 17h. Camurupim. Csa c/4 ste, sl p/2 amb, wc soc, coz c/arms, dep emp, 4 gar snt 2 cob R\$ 2 mil. CAA.10245.

Pontos Comerciais
Compra e Venda
ALCERIM
PASSA-SE PTO COMERCIAL - No Shopping 10 no Alcerim, ideal p/loja ou escritório. Tr:8839-2203

1.5 Pontos Comerciais
Aluga
ALCERIM
TERTULIANO RÉGO - C.1098J. F.3203-2800. Plantão Sáb/Dom. Exc local, 900m2 terreno, 2 lojas, serv p/ qualquer comércio R\$ 500 mil. TR15987.

1.5 Alcerim
Alcerim
2 Quartos
PERES & PERES IMÓVEIS - C.1607. F.4006-0207. Galpão/préd comerc, na Av Bernardo Vieira, med 20x60m, estac, bom acabamento e local, esc. R\$ 1.400.000,00. PV.01625.

Candelária
Candelária
HENRIQUE VIEIRA - C.2704. 17ª Reg. F.3231-4458/9115-6658. Torre Miguem Seabra, sl, 37,67m2, pronta. R\$ 150 mil, ac proposta.

Centro
Centro
TERTULIANO RÉGO - C.1098J. F.3203-2800. Plantão Sáb/Dom. Exc loc, 2 pav, 256m2 const, 7 sls, 2 wc R\$ 120 mil. TR16250.

Lagoa Nova
Lagoa Nova
HENRIQUE VIEIRA - C.2704. 17ª Reg. F.3231-4458/9115-6658 Espaço América, sla R\$ 100 mil.

Lagoa Nova
Lagoa Nova
HENRIQUE VIEIRA - C.2704. 17ª Reg. F.3231-4458/9115-6658. Préd, slas, terr 36x25, na Av P de Moraes.

TIROLO
TIROLO
TERTULIANO RÉGO - C.1098J. F.3203-2800. Plantão Sáb/Dom. Sl comec em prédio moderno, 30,97m2, toda pronta. TR16413.

1.6 Alcerim
Alcerim
2 Quartos
PROCURADORIA DE IMÓVEIS - C.998. F.4006-3838/8822-0114. Plant sáb/dom. Loja comec c/ copa e wc, R\$ 280,00 + tx e IPTU. PCL411.

Candelária
Candelária
PROCURADORIA DE IMÓVEIS - C.998. F.4006-3838/8822-0114. Plantão sáb/dom. Loja c/ + ou - 35m2 c/wc soc. R\$ 750,00 + tx e IPTU. PCL393.

Capim Macio
Capim Macio
TERTULIANO RÉGO - C.1098J. F.3203-2800. Plantão Sáb/Dom. Otm local, 3 sls, wc, estac. Podendo alugar separadamente. R\$ 2.200,00. TR-16382.

Cidade Alta
Cidade Alta
CAIO FERNANDES - C.1191. F.4008-0001. Plantão sábado/dom/feriados das 8 às 17h. 3 Sl comec com +/ 30m cada sl, 2 lav, recepção garagem e copa R\$ 2 mil + IPTU. COA-9782.

Cidade Satélite
Cidade Satélite
PROCURADORIA DE IMÓVEIS - C.998. F.4006-3838/8822-0114. Plantão sáb/dom. Shopping Ayrton Senna. lojas comec c/wc soc. R\$ 465,00 + tx e IPTU. PCL117.

Lagoa Nova
Lagoa Nova
PROCURADORIA DE IMÓVEIS - C.998. F.4006-3838/8822-0114. Plantão sáb/dom. prédio comec c/ 1500m2 c/ 14 sl, 4 escrit, 2 vestiários, refeitório, cantina, quadra futeb, recepção, 20 v gar R\$ 10 mil + tx e IPTU. PCL451.

1.6 Lagoa Nova
Lagoa Nova
CAIO FERNANDES - C.1191. F.4008-0001. Plantão sábado/dom/feriados das 8 às 17h. Galpão c/3 sls, lav, wc, coz. R\$ 850,00. COA-9961.

Lagoa Seca
Lagoa Seca
PROCURADORIA DE IMÓVEIS - C.998. F.4006-3838/8822-0114. Plantão sáb/dom. Loja, sl, wc soc, esc. R\$ 550,00 + tx e IPTU. PCL128.

Neópolis
Neópolis
TERTULIANO RÉGO - C.1098J. F.3203-2800. Plantão Sáb/Dom. Galpão em ótm local, 213m2 área constr. R\$ 1.000,00. TR 17239.

Nova Pamamirim
Nova Pamamirim
PROCURADORIA DE IMÓVEIS - C.998. F.4006-3838/8822-0114. Plantão sáb/dom. Edif. Mendes Carlos loja comec c/ mezanino e wc R\$ 400,00 + tx e IPTU. PCL 424.

Petraópolis
Petraópolis
PROCURADORIA DE IMÓVEIS - C.998. F.4006-3838/8822-0114. Plantão sáb/dom. prédio comec c/ 1500m2 c/ 14 sl, 4 escrit, 2 vestiários, refeitório, cantina, quadra futeb, recepção, 20 v gar R\$ 10 mil + tx e IPTU. PCL451.

Lagoa Nova
Lagoa Nova
PROCURADORIA DE IMÓVEIS - C.998. F.4006-3838/8822-0114. Plantão sáb/dom. Loja recém const c/ + ou - 132m2, estac. R\$ 1.500,00 + tx e IPTU. PCL 425.

1.6 Ponta Negra
Ponta Negra
REIS MAGOS - C.1328. F: 3222-4480/3211-2355.1 slão, coz, wcs. R\$ 1.200,00

Ribeira
Ribeira
TERTULIANO RÉGO - C.1098J. F.3203-2800. Plantão Sáb/Dom. Exc. imóvel comercial na Roberto Freire, servindo p/pousada/restaurante/casa de show etc..., 750m2 const, estac. R\$ 12 mil. TR 17307.

Rocas
Rocas
CAIO FERNANDES - C.1191. F.4008-0001. Plantão sábado/dom/feriados das 8 às 17h. Galpão c/3 wc, piso e revest em cer, ótimo imóvel. R\$ 550,00. COA-10021.

San Vale
San Vale
CAIO FERNANDES - C.1191. F.4008-0001. Plantão sábado/dom/feriados das 8 às 17h. Galpão duplo com 3 wcs e 1 escrit, estac rotativo, piso indust, coz c/ arms. R\$ 6 mil. COA-9789.

Tirol
Tirol
PROCURADORIA DE IMÓVEIS - C.998. F.4006-3838/8822-0114. Plantão sáb/dom. Lj comec Giovanni Fulco. Loja med 26m2. R\$ 750,00 + txs e IPTU. PCL154.

TIROLO
TIROLO
PROCURADORIA DE IMÓVEIS - C.998. F.4006-3838/8822-0114. Plantão sáb/dom. Lj comec med 20m2 e wc, exc localiz. R\$ 600,00 + tx e IPTU. PCL397.

1.7 Terrenos e Áreas
Compra e Venda
ALCERIM
HENRIQUE VIEIRA - C.2704. 17ª Reg. F.3231-4458/9115-6658. Área c/987m2. R\$ 800 mil.

1.7 Alecrim  
1.7 Terrenos e Áreas  
Compra e Venda  
Alecrim

PERES & PERES IMÓVEIS -  
C.1607. F.4006-0207. Terreno  
med 12x58m, ótm loc. R\$ 280  
mil. TV 01693.

Brasil Novo

ÓTIMO LOCAL - Med 8 de frente  
x 14 de fundo. F: 8804-7183

Cidade da Esperança

CAIO FERNANDES - C.1191.  
F.4008-0001. www.caiofernan-  
des.com.br. Plantão sábado/  
dom/feriados das 8 às 17h. Excel  
ár terr 6.423m2. R\$ 870.000,00.  
ideal p/const de cond, doc em dia.  
TEV.17036.

Cidade Satélite

HENRIQUE VIEIRA- C.2704. 17ª  
Reg. F.3231-4458/9115-6658.  
Parco della Verità 80 mil.

HENRIQUE VIEIRA- C.2704. 17ª  
Reg. F.3231-4458/9115-6658.  
Área c/9.358,86m2.

HENRIQUE VIEIRA- C.2704. 17ª  
Reg. F.3231-4458/9115-6658.  
Área 3,8 ha.

TERTULIANO RÉGO- C.1098J.  
F.3203-2800. Plantão Sáb/Dom.  
Cond fech, 200m2 área R\$ 85 mil.  
TR16595.

CAIO FERNANDES - C.1191.  
F.4008-0001. www.caiofernan-  
des.com.br. Plantão sábado/  
dom/feriados das 8 às 17h. Terr.  
10x20 em exc cond fech, segu-  
rança e lazer garant. R\$ 80 mil. p/  
quem quer investir, é retorno cer-  
to. TEV.16062.

Cidade Verde

GREEN CLUB III - Lts 33 e 34,  
med 762m2 de ár priv. e 1.036m2  
de ár real. R\$ 60 mil cada ou R\$  
115 mil os 2. F: 9401-2130

TERTULIANO RÉGO- C.1098J.  
F.3203-2800. Plantão Sáb/Dom.  
Oport. exc terreno, loc privilegia-  
do, 900m2 área, esquina, R\$ 180  
mil. TR15612.

1.7 Cidade Verde  
PROCURADORIA DE IMÓVEIS -  
C.998. F.4006-3838/9904-9718.  
Plantão sáb/dom. Terr med  
10x25, lado sombra. Rua calçada.  
R\$ 85 mil. TV322.

Dix-Sept Rosado

SÓLIDA IMÓVEIS - C.0316J/S.  
Plantão no 3133-4000. Central de  
terrenos. Srs. Construtores dispo-  
mos de Terrenos, Áreas Urbana  
ou Área de Expansão Urbana, Li-  
torâneas e Rurais, p/casas ou aptos  
populares, médio ou alto pa-  
drão, cond fech ou loteamentos  
c/ou sem projeto, procure-nos.  
Falar c/Sr. Diniz. 9404-7335 ou  
dinizsolda@gmail.com

Lagoa Nova

SÓLIDA IMÓVEIS - C.0316J/S.  
Plantão no 3133-4000. Central de  
terrenos. Srs. Construtores dispo-  
mos de Terrenos, Áreas Urbana  
ou Área de Expansão Urbana, Li-  
torâneas e Rurais, p/casas ou aptos  
populares, médio ou alto pa-  
drão, cond fech ou loteamentos  
c/ou sem projeto, procure-nos.  
Falar c/Sr. Diniz. 9404-7335 ou  
dinizsolda@gmail.com

Lagoa Seca

SÓLIDA IMÓVEIS - C.0316J/S.  
Plantão no 3133-4000. Central de  
terrenos. Srs. Proprietários de  
Terrenos, Áreas, chácaras, sítios,  
fazendas ou área de expansão  
Urbana, Litorâneas e Rurais, p/  
casas ou aptos populares médio  
ou alto padrão, condomínios fe-  
chados ou loteamentos c/ou sem  
projetos, procure-nos urgente. Fa-  
lar c/Sr. Diniz. 9404-7335 ou  
dinizsolda@gmail.com

Nova Parnamirim

TERRENO QUITADO - BOSQUE  
DOS POETAS com 612M2.  
R\$ 300 mil. F.9996-0814

HENRIQUE VIEIRA- C.2704. 17ª  
Reg. F.3231-4458/9115-6658.  
Green Club I, terr 528m2, esq. R\$  
90 mil.

HENRIQUE VIEIRA- C.2704. 17ª  
Reg. F.3231-4458/9115-6658.  
Green Club III, lote 495m2 - R\$  
90 mil. Ac.CEF.

HENRIQUE VIEIRA- C.2704. 17ª  
Reg. F.3231-4458/9115-6658. B.  
Poetas, 375m2 R\$ 190 mil.

1.7 Nova Parnamirim  
HENRIQUE VIEIRA- C.2704. 17ª  
Reg. F.3231-4458/9115-6658.  
Parque das árvores, ár a partir.  
R\$ 130,00m2, margem do asfalto.

HENRIQUE VIEIRA- C.2704. 17ª  
Reg. F.3231-4458/9115-6658. B.  
Palmeiras, 392m2 R\$ 160 mil.

HENRIQUE VIEIRA- C.2704. 17ª  
Reg. F.3231-4458/9115-6658. B.  
Palmeiras, 300m2 R\$ 160 mil.

SÓLIDA IMÓVEIS - C.0316J/S.  
Plantão no 3133-4000. Terr med  
497,22 m2, cond fech, segurança,  
sl fest, pisc adul. e inf,  
playground, campo, pronto p/  
construir Green Club III. R\$ 90  
mil. SIVT.055.

SÓLIDA IMÓVEIS - C.0316J/S.  
Plantão no 3133-4000. Central de  
terrenos. Srs. Proprietários de  
Terrenos, Áreas, chácaras, sítios,  
fazendas ou área de expansão  
Urbana, Litorâneas e Rurais, p/  
casas ou aptos populares médio  
ou alto padrão, condomínios fe-  
chados ou loteamentos c/ou sem  
projetos, procure-nos urgente. Fa-  
lar c/Sr. Diniz. 9404-7335 ou  
dinizsolda@gmail.com

SÓLIDA IMÓVEIS - C.0316J/S.  
Plantão no 3133-4000. Central de  
terrenos. Srs. Proprietários de  
Terrenos, Áreas, chácaras, sítios,  
fazendas ou área de expansão  
Urbana, Litorâneas e Rurais, p/  
casas ou aptos populares médio  
ou alto padrão, condomínios fe-  
chados ou loteamentos c/ou sem  
projetos, procure-nos urgente. Fa-  
lar c/Sr. Diniz. 9404-7335 ou  
dinizsolda@gmail.com

TERTULIANO RÉGO- C.1098J.  
F.3203-2800. Plantão sáb/dom.  
Cond fech, 315 m2 área, lazer R\$  
118 mil. TR15755.

PROCURADORIA DE IMÓVEIS -  
C.998. F.4006-3838/9904-9718.  
Plantão sáb/dom. Terreno c/  
300m2, ldo sombra. R\$ 100 mil,  
TV315.

LÚCIO ABREU - C.051. F.  
9982-9399/3222-9922. Exc loc  
Parq das Árvores em frente ao  
Green Club, beira asfalto, esq. lo-  
tes 50mx100m, 100mx100m ou  
150mx100m, área de maior valo-  
riz em toda grande Natal.

LÚCIO ABREU - C.051. F.  
9982-9399/3222-9922. Parq das  
Árvores 20x50 parte alta próx asf,  
cerçado, escriturado, R\$ 55 mil.

PQ DAS ÁRVORES- Terr a ven-  
da, 20x50 de esq, escritura públi-  
ca registrada. Tel.:9968-2404.

1.7 Nova Parnamirim  
PERES & PERES IMÓVEIS -  
C.1607. F.4006-0207. Terreno p/  
empreendimento, ótm loc, medio  
12,210m2 de superficie. R\$  
2.400.000,00. TV 01351.

PERES & PERES IMÓVEIS -  
C.1607. F.4006-0207. Terr em  
área residencial pronto p/constr,  
medindo 11,5x25m, ldo sombra,  
R\$ 90 mil, Ac Proposta. TV  
01730.

CAIO FERNANDES - C.1191.  
F.4008-0001. www.caiofernan-  
des.com.br. Plantão sábado/  
dom/feriados das 8 às 17h. Exc  
lote no Green Club 12x37, ár lazer  
comp, ac. CEF R\$ 72 mil.  
TEV.16194.

CAIO FERNANDES - C.1191.  
F.4008-0001. www.caiofernan-  
des.com.br. Plantão sábado/  
dom/feriados das 8 às 17h. Terr  
no Bosque das Palmeiras, lote  
Padrão 330m2, apenas. R\$ 165  
mil. TEV17119.

CAIO FERNANDES - C.1191.  
F.4008-0001. www.caiofernan-  
des.com.br. Plantão sábado/  
dom/feriados das 8 às 17h. Terr  
c/360m2, 12x30m, escrit pública.  
Excel local. R\$ 40 mil.  
TEV15.205.

CAIO FERNANDES - C.1191.  
F.4008-0001. www.caiofernan-  
des.com.br. Plantão sábado/  
dom/feriados das 8 às 17h. Terr  
c/220m2, 40x55m, esc publ,  
exc loc, aceita permuta R\$ 850  
mil. TEV.15494.

CAIO FERNANDES - C.1191.  
F.4008-0001. www.caiofernan-  
des.com.br. Plantão sábado/  
dom/feriados das 8 às 17h. Terr  
no Bosque das Palmeiras, lote di-  
ferenciado, o metro quadrado  
mais barato do mercado R\$ 310  
mil. TEV.15957.

CAIO FERNANDES - C.1191.  
F.4008-0001. www.caiofernan-  
des.com.br. Plantão sábado/  
dom/feriados das 8 às 17h. Terr  
em cond fech, 10x20, a partir de  
R\$ 60 mil. TEV.17251.

Parnamirim

CRECI 1756 -9172-9454/  
9982.1995/6847.4644.Vale do  
Sol,12x25,300m2,infra-estrutura

TERTULIANO RÉGO - C.1098J.  
F.3203-2800. Plantão sáb/dom.  
Terr c/3.600m2, 8lts de 15 x 30 c/  
água, energia, rua calçada, poço  
artesiano, excel p/invest, const.  
etc. R\$ 200 mil. TR17199.

1.7 Parnamirim  
HENRIQUE VIEIRA- C.2704. 17ª  
Reg. F.3231-4458/9115-6658. Ár  
c/2,2 há, Passagem de Areia. 100  
% permuta.

PROCURADORIA DE IMÓVEIS -  
C.998. F.4006-3838/9904-9718.  
Plantão sáb/dom. Bosque das  
Palmeiras, terr med 330m2. R\$  
160 mil. TV329.

PROCURADORIA DE IMÓVEIS -  
C.998. F.4006-3838/9904-9718.  
Plantão sáb/dom. Terr Alphaville,  
exc loc, área 504m2. R\$ 210 mil.  
TV181.

HENRIQUE VIEIRA- C.2704. 17ª  
Reg. F.3231-4458/9115-6658. Ár  
c/10.000m2, na BR 101.

Panatis

SÓLIDA IMÓVEIS - C.0316J/S.  
Plantão no 3133-4000. Central de  
terrenos. Srs. Proprietários de  
Terrenos, Áreas, chácaras, sítios,  
fazendas ou área de expansão  
Urbana, Litorâneas e Rurais, p/  
casas ou aptos populares médio  
ou alto padrão, condomínios fe-  
chados ou loteamentos c/ou sem  
projetos, procure-nos urgente. Fa-  
lar c/Sr. Diniz. 9404-7335 ou  
dinizsolda@gmail.com

Praias

BÚZIOS - Med 15 x 26. Único lo-  
teamento calçado. F: 9127-7687/  
8803-8698

HENRIQUE VIEIRA- C.2704. 17ª  
Reg. F.3231-4458/9115-6658.  
Carauabas, área, 3000m2. b.mar.  
R\$ 300 mil.

HENRIQUE VIEIRA- C.2704. 17ª  
Reg. F.3231-4458/9115-6658.  
Praia de Pirangi, cond Vila Maria,  
lote c/360m2, R\$ 155 mil.

HENRIQUE VIEIRA- C.2704. 17ª  
Reg. F.3231-4458/9115-6658.  
Graça, 08 lot 15x40, total  
4800m2, 150m da praia. 360 mil.

HENRIQUE VIEIRA- C.2704. 17ª  
Reg. F.3231-4458/9115-6658.  
São Bento do Norte, ár c/4800 ha,  
c/07 km de beira-mar.

HENRIQUE VIEIRA- C.2704. 17ª  
Reg. F.3231-4458/9115-6658.  
Touros, ár 470ha, 800m de b.mar.

HENRIQUE VIEIRA- C.2704. 17ª  
Reg. F.3231-4458/9115-6658.  
Touros, área 16ha beira mar.

1.7 Praias  
HENRIQUE VIEIRA- C.2704. 17ª  
Reg. F.3231-4458/9115-6658.  
Touros ár 108 ha, 400m de b.mar.

HENRIQUE VIEIRA- C.2704. 17ª  
Reg. F.3231-4458/9115-6658.  
Touros-Ár 2500m2, praia de Car-  
naubinha beira mar.

PIUM-Lotes 20x50, doc, ót local,  
 próx estr do Lago Azul. Tenho  
lotes de 2 mil, 6 mil e 9 mil m2.  
9965-6756/9125-9477/8749-3999

SÓLIDA IMÓVEIS - C.0316J/S.  
Plantão no 3133-4000. Central de  
terrenos. Srs. Construtores dispo-  
mos de Terrenos, Áreas Urbana  
ou Área de Expansão Urbana, Li-  
torâneas e Rurais, p/casas ou aptos  
populares, médio ou alto pa-  
drão, cond fech ou loteamentos  
c/ou sem projeto, procure-nos.  
Falar c/Sr. Diniz. 9404-7335 ou  
dinizsolda@gmail.com

F. FERREIRA - Creci 2519, F: 84.  
9991.7342. TABATINGA, 7 LO-  
TES, 200M MAR R\$ 45.000 cada.

TERTULIANO RÉGO - C.1098J.  
F.3203-2800. Plantão sáb/dom.  
Ótm loc, 1747m2 de área tot,  
cerc, rua calçada. TR12573.

TERTULIANO RÉGO- C.1098J.  
F.3203-2800. Plantão sáb/dom.  
Praia de Pirangi do Norte; cond  
fech, av principal, toda estrutura,  
lotes a partir 336,38m2 área, pagto  
facilitado, entrada a partir de  
R\$ 90 mil. R\$ 135.616,35.  
TR16388.

PROCURADORIA DE IMÓVEIS -  
C.998. F.4006-3838/9904-9718.  
Plantão sáb/dom. Praia de Pirangi,  
terr 236m2, R\$ 65 mil. TV244.

PROCURADORIA DE IMÓVEIS -  
C.998. F.4006-3838/9904-9718.  
plantão, sáb/dom. Cotovelo, Ven-  
de-se ótm terr, exc localiz, med  
1.095m2. R\$ 330 mil. TV 325.

PROCURADORIA DE IMÓVEIS -  
C.998. F.4006-3838/9904-9718.  
plantão, sáb/dom. Praia Cotovelo,  
terr c/ 900m2 de área tot, l' somb,  
rua calç. TV236.

PROCURADORIA DE IMÓVEIS -  
C.998. F.4006-3838/9904-9718.  
plantão, sáb/dom. Cotovelo, terr  
450m2, próx e vist/Mar. Tot plano,  
opção p/invest. R\$ 165 mil. TV73.

PROCURADORIA DE IMÓVEIS -  
C.998. F.4006-3838/9904-9718.  
Plantão sáb/dom. praia de Mara-  
cujá 2300m2 lot plano, ainda  
tem algumas peg ár const. Veja  
fotos no nosso site. A 300m da  
praia. TV229

1.7 Praias  
PROCURADORIA DE IMÓVEIS -  
C.998. F.4006-3838/9904-9718.  
plantão, sáb/dom. Redinha Nova,  
terr med 800m2, ótima localiz. R\$  
180 mil. TV 317.

CAIO FERNANDES - C.1191.  
F.4008-0001. www.caiofernan-  
des.com.br. Plantão sábado/  
dom/feriados das 8 às 17h. Bú-  
zios, Terr c/1800m2, esc. pública,  
ótm oportuna. R\$ 120 mil.  
TEV.15452.

PERES & PERES IMÓVEIS -  
C.1607. F.4006-0207. Praia de  
Porto Mirim terreno c/ 100m de  
frente, c/ rua calçada, interligado  
c/ 3 ruas, med 100x40m, boa lo-  
caliz R\$ 300 mil. TV.01616.

Ponta Negra

HENRIQUE VIEIRA- C.2704. 17ª  
Reg. F.3231-4458/9115-6658.  
P.Negra Boulevard 420m2. R\$  
230 mil.

HENRIQUE VIEIRA- C.2704. 17ª  
Reg. F.3231-4458/9115-6658.  
Área c/ 8600m2, b.mar, exc loc

PROCURADORIA DE IMÓVEIS -  
C.998. F.4006-3838/9904-9718.  
Área b.mar c/ 939,64m2 podendo  
chegar a 8.571m2. Consulte valo-  
res. Plantão diariamente. TV336.

PROCURADORIA DE IMÓVEIS -  
C.998. F.4006-3838/9904-9718.  
Plantão sáb/dom. 2º a 6º até 19h.  
Sáb/dom até 13h. Exc terr med  
410m2 de superf, lado som c/vista  
p/mar em uma ár estritamente  
comerc. R\$ 800 mil. TV236.

PROCURADORIA DE IMÓVEIS -  
C.998. F.4006-3838/9904-9718.  
Plantão sáb/dom. Terr em cond  
fech c/ 711m2, ár, lazer e seg  
comp R\$ 330 mil. TV337.

LÚCIO ABREU - C.051. F.  
9982-9399/3222-9922. Cond re-  
sid Flora Boulevard alto padrão,  
lotes de 17mx27m=459m2, quan-  
tia c/seg 24h, ruas asfalt, complet  
ár, lazer, pront p/ construir 190 mil.

CAIO FERNANDES - C.1191.  
F.4008-0001. www.caiofernan-  
des.com.br. Plantão sábado/  
dom/feriados das 8 às 17h. Terr  
15x30 no Melhor cond fech, o Vila  
dos Lagos, ent a Poucos dias  
compl, ár lazer. R\$ 200 mil.  
TEV16175.

CAIO FERNANDES - C.1191.  
F.4008-0001. www.caiofernan-  
des.com.br. Plantão sábado/  
dom/feriados das 8 às 17h. Terr  
c/720m2, próx ao estádio do ABC,  
R\$ 180 mil. TEV-14891.

CAIO FERNANDES - C.1191.  
F.4008-0001. www.caiofernan-  
des.com.br. Plantão sábado/  
dom/feriados das 8 às 17h. Terr  
Boulevard 15x30, ár lazer, compl,  
apenas. R\$ 180 mil. TEV17115.

San Vale

CAIO FERNANDES - C.1191.  
F.4008-0001. www.caiofernan-  
des.com.br. Plantão sábado/  
dom/feriados das 8 às 17h. Terr  
c/800m2, ótima localiz, Rua Prin-  
cipal, escrit pública, oport única.  
R\$ 160 mil. TEV-14899.

Tirol

PROCURADORIA DE IMÓVEIS -  
C.998. F.4006-3838/9904-9718.  
Plantão sáb/dom. Exc ár na Av.  
Hermes da Fonseca, 1140m2, de  
esq, região/excel potenc comerc.  
R\$ 1.400.000,00 TV278.

CAIO FERNANDES - C.1191.  
F.4008-0001. www.caiofernan-  
des.com.br. Plantão sábado/  
dom/feriados das 8 às 17h. Excel  
terr na Prud de Moraes terr  
16,6x43, exc localiz. R\$  
1.600.000,00. Ac permuta em  
imóveis de menor valor.  
TEV.16932.

Zona Sul

SÓLIDA IMÓVEIS - C.0316J/S.  
Plantão no 3133-4000. Central de  
terrenos. Srs. Construtores dispo-  
mos de Terrenos, Áreas Urbana  
ou Área de Expansão Urbana, Li-  
torâneas e Rurais, p/casas ou aptos  
populares, médio ou alto pa-  
drão, cond fech ou loteamentos  
c/ou sem projeto, procure-nos.  
Falar c/Sr. Diniz. 9404-7335 ou  
dinizsolda@gmail.com

1.7 Grande Natal  
Grande Natal

PIUM-Vdo terr, 2 lotes 40x50m.  
Preço a combinar. Tel.:3205-  
3864/8816-1388.

MURIU- Lote 15x30.  
Tel.:3205-3864/8816-1388.

HENRIQUE VIEIRA- C.2704. 17ª  
Reg. F.3231-4458/9115-6658. Al-  
pahaville lote 471m2. R\$ 160 mil.

SÓLIDA IMÓVEIS - C.0316J/S.  
Plantão no 3133-4000. Central de  
terrenos. Srs. Proprietários de  
Terrenos, Áreas, chácaras, sítios,  
fazendas ou área de expansão  
Urbana, Litorâneas e Rurais, p/  
casas ou aptos populares médio  
ou alto padrão, condomínios fe-  
chados ou loteamentos c/ou sem  
projetos, procure-nos urgente. Fa-  
lar c/Sr. Diniz. 9404-7335 ou  
dinizsolda@gmail.com

PROCURADORIA DE IMÓVEIS -  
C.998. F.4006-3838/9904-9718.  
Plantão sáb/dom. Extremoz lote  
c/786m2 em cond fech c/infra-est-  
ruct lazer e seg, bem próx a La-  
goa. R\$ 120 mil. TV331.

PROCURADORIA DE IMÓVEIS -  
C.998. F.4006-3838/9904-9718.  
Plantão sáb/dom. Extremoz lote  
c/786m2 em cond fech c/infra-est-  
ruct lazer e seg, bem próx a La-  
goa. R\$ 120 mil. TV331.

PROCURADORIA DE IMÓVEIS -  
C.998. F.4006-3838/9904-9718.  
Plantão sáb/dom. Pium: terr no  
cond Alphaville c/ 470,70m2 R\$  
185 mil. TV294.

PROCURADORIA DE IMÓVEIS -  
C.998. F.4006-3838/9904-9718.  
Plantão sáb/dom. Pium: cond Al-  
phaville, lot c/560m2, Pronto para  
const. R\$ 270 mil. TV338.

CAIO FERNANDES - C.1191.  
F.4008-0001. www.caiofernan-  
des.com.br. Plantão sábado/  
dom/feriados das 8 às 17h. Pium  
terreno no Alphaville 458m2,  
40x55m, lote bem localiz R\$ 190  
mil. TEV.16015.

Outras Localidades

SÓLIDA IMÓVEIS - C.0316J/S.  
Plantão no 3133-4000. Paraiba/  
Lucena: exclusivo oportunidades  
de investimentos - Águas de Ca-  
maçari: Cond Fech de lotes, mu-  
rado, pq aquático c/ 1.112m2 ,  
campo futebol, c/ toda infraestrut  
de lazer na praia de Lucena/PB a  
350m do mar, vários tamanhos e  
preços, parcelados em até 100  
meses para pagar, entrega em  
DEZ/09, SIVT100.

CAIO FERNANDES - C.1191.  
F.4008-0001. www.caiofernan-  
des.com.br. Plantão sábado/  
dom/feriados das 8 às 17h. Terr  
c/30 ha, viz ao futuro Aeroporto  
de São Gonçalo, área em expan-  
são R\$ 3 milhões.

**2**  
RURAIS

**2.1 Fazendas**  
**VENDE-SE 02 FAZENDAS** em SÃO PAULO DO POTENGI c/ 96,5 ha, tratar c/ Paulo ou Higor. F:9982/3556/9985-3888 e no local c/ Paulo Sérgio 9930-6055.

**HENRIQUE VIEIRA**- C.2704. 17ª Reg. F.3231-4458/9115-6658. Boa Cica - faz c/ 60 ha, casa, galpão.

**HENRIQUE VIEIRA**- C.2704. 17ª Reg. F.3231-4458/9115-6658. Ceará-Mirim. Faz. c/40 ha, casa sede, csa, 02 poços, irrigação, 06 ha goiaba, 11 ha manga.

**HENRIQUE VIEIRA**- C.2704. 17ª Reg. F.3231-4458/9115-6658. Ceará-Mirim. Faz. 500 mil. www.henriquevieira2704.com.br.

**HENRIQUE VIEIRA**- C.2704. 17ª Reg. F.3231-4458/9115-6658. Lajes, faz. 400ha, 2 csa sede, curral. www.henriquevieira2704.com.br.

**HENRIQUE VIEIRA**- C.2704. 17ª Reg. F.3231-4458/9115-6658. Maxaranguape, faz. 160ha, csa sede, 2 csa colono, cocheira, 6 baias, galpão, curral, 3 rios. R\$ 850 mil.

**HENRIQUE VIEIRA**- C.2704. 17ª Reg. F.3231-4458/9115-6658. Monte Alegre, faz. c/92 ha, sede, ar, lazer e rio. www.henriquevieira2704.com.br.

**HENRIQUE VIEIRA**- C.2704. 17ª Reg. F.3231-4458/9115-6658. Monte das Gameleiras faz. 51 ha, galpão, açude. R\$ 165 mil.

**HENRIQUE VIEIRA**- C.2704. 17ª Reg. F.3231-4458/9115-6658. Nísia Floresta, faz. 260 ha, c/ csa sede, www.henriquevieira2704.com.br.

**HENRIQUE VIEIRA**- C.2704. 17ª Reg. F.3231-4458/9115-6658. Poço Branco Faz. 1061 ha, csa sede, 4 poços, cocheira.

**HENRIQUE VIEIRA**- C.2704. 17ª Reg. F.3231-4458/9115-6658. Poço Branco Faz. c/490 ha, na margem da barragem.

**HENRIQUE VIEIRA**- C.2704. 17ª Reg. F.3231-4458/9115-6658. Poço Branco Faz. 1500 ha, estrut p/ criação de gado 25 açudes.

**HENRIQUE VIEIRA**- C.2704. 17ª Reg. F.3231-4458/9115-6658. São Gonçalo do Amarante, 210ha. www.henriquevieira2704.com.br.

**HENRIQUE VIEIRA**- C.2704. 17ª Reg. F.3231-4458/9115-6658. São Rafael 186 ha, casa sede boa, csa colono, 3 açudes, 1 barragem, cocheira, curral, trator c/ equip, 12 vacas, 71 ovelhas. R\$ 480 mil.

**HENRIQUE VIEIRA**- C.2704. 17ª Reg. F.3231-4458/9115-6658. Santa Luzia - Touros. Faz. 50ha, csa sede, rio. R\$ 150 mil.

**2.1 Fazendas**  
**HENRIQUE VIEIRA**- C.2704. 17ª Reg. F.3231-4458/9115-6658. São Tomé, faz. 3000 ha, csa sede, açude. R\$ 850 mil.

**HENRIQUE VIEIRA**- C.2704. 17ª Reg. F.3231-4458/9115-6658. Serra Caiada, faz. 950 ha, csa sede, 3 poços.

**HENRIQUE VIEIRA**- C.2704. 17ª Reg. F.3231-4458/9115-6658. Taipú. Faz. 270 ha. www.henriquevieira2704.com.br.

**SÓLIDA IMÓVEIS** - C.0316J/S. Plantão no 3133-4000. Macaíba, Fz Real, cond fech, 750m2, pisc, qda, poliesp, playgr, chur, pista hippismo. R\$ 46 mil. SIVIT.051.

**2.2 Granjas**  
**HENRIQUE VIEIRA**- C.2704. 17ª Reg. F.3231-4458/9115-6658. Caraiibas, Barra de Maxaranguape, área 50 há, casa sede, 15 ha várzea.

**HENRIQUE VIEIRA**- C.2704. 17ª Reg. F.3231-4458/9115-6658. Caraiibas, Barra de Maxaranguape, área 50 há, casa sede, 15 ha várzea.

**HENRIQUE VIEIRA**- C.2704. 17ª Reg. F.3231-4458/9115-6658. Ceará-Mirim granja c/ 1,7 ha, casa poço, csa mor, pisc. R\$ 200 mil.

**HENRIQUE VIEIRA**- C.2704. 17ª Reg. F.3231-4458/9115-6658. Guajirú, Granja, 22,5 ha, csa sede, à 2,8 km do novo aeroporto. R\$ 15,00/m2.

**HENRIQUE VIEIRA**- C.2704. 17ª Reg. F.3231-4458/9115-6658. São José de Mipibú, Jardim, Granja, 90 x 125, murada, poço tub, plana, enrg trif R\$ 80 mil.

**HENRIQUE VIEIRA**- C.2704. 17ª Reg. F.3231-4458/9115-6658. Macaíba, granja c/ 50 ha, à 02 km do Centro, no principal acesso do novo Aeroporto. 8,00/m2.

**HENRIQUE VIEIRA**- C.2704. 17ª Reg. F.3231-4458/9115-6658. Macaíba Granja, 22 ha, csa sede, csa colono, ar lazer c/ pisc. 320 mil.

**HENRIQUE VIEIRA**- C.2704. 17ª Reg. F.3231-4458/9115-6658. Macaíba área 40 ha topografia plana, cercada, 1980m na margem da BR 304.

**HENRIQUE VIEIRA**- C.2704. 17ª Reg. F.3231-4458/9115-6658. Macaíba área 13 ha, 700m de margem da BR.304, antes do Posto da PRF.

**HENRIQUE VIEIRA**- C.2704. 17ª Reg. F.3231-4458/9115-6658. Macaíba 4,5 ha, csa sede, csa morador, cercada. R\$ 80 mil.

**HENRIQUE VIEIRA**- C.2704. 17ª Reg. F.3231-4458/9115-6658. Monte Alegre. Granja 10 ha, csa sede, csa colono, poço 150 mil.

**HENRIQUE VIEIRA**- C.2704. 17ª Reg. F.3231-4458/9115-6658. Nísia Floresta- Ar 95 ha na Lagoa do Ferreira. www.henriquevieira2704.com.br.

**2.2 Granjas**  
**HENRIQUE VIEIRA**- C.2704. 17ª Reg. F.3231-4458/9115-6658. Nísia Floresta- Lagoa do Ferreira, ár c/50 ha. www.henriquevieira2704.com.br.

**HENRIQUE VIEIRA**- C.2704. 17ª Reg. F.3231-4458/9115-6658. Nísia Floresta granja 2 ha, csa sede, cerc, rua calç, água, luz 85 mil.

**HENRIQUE VIEIRA**- C.2704. 17ª Reg. F.3231-4458/9115-6658. Nísia Floresta, área 3,5 ha, 250m, margem do Rio Plum.

**HENRIQUE VIEIRA**- C.2704. 17ª Reg. F.3231-4458/9115-6658. São Gonçalo do Amarante, Área c/ 16ha, a 1,5 km do aeroporto. R\$ 10,00 o m2.

**HENRIQUE VIEIRA**- C.2704. 17ª Reg. F.3231-4458/9115-6658. Macaíba, Rio da Prata, Granja 7 ha, na margem do asfalto, csa sede, cs morador, poço, energia trifásica, rio, viveiro de peixe, frut.

**HENRIQUE VIEIRA**- C.2704. 17ª Reg. F.3231-4458/9115-6658. S.José de Mipibu granja c/ 1,7 ha, casa sede, csa morad, pisc. R\$ 135 mil.

**HENRIQUE VIEIRA**- C.2704. 17ª Reg. F.3231-4458/9115-6658. São José de Mipibú/Arez. Granja, 10,5 ha, casa sede, galpão, recebo, carro e parcelo 60 meses. www.henriquevieira2704.com.br.

**HENRIQUE VIEIRA**- C.2704. 17ª Reg. F.3231-4458/9115-6658. Santa Luzia- Touros granja 22 ha, csa sede csa morador. www.henriquevieira2704.com.br.

**SÓLIDA IMÓVEIS** - C.0316J/S. Plantão no 3133-4000. Ceará-Mirim, Granja c/6,5 hect, frut, poço, cs c/2/4, sl, coz, wc, 7 vgs, rio perene. R\$ 180 mil. SIVIR.006.

**TERTULIANO RÉGO** - C.1098J. F.3203-2800. Plantão Sáb/Dom. Ceará Mirim exc granja 10.000m2 área, casa sede c/ 4 suít, casa de apoio, 2 piscinas, lago. Conf maiores detalhes. R\$ 500 mil. TR16269.

**TERTULIANO RÉGO** - C.1098J. F.3203-2800. Plantão sáb/dom. Lagoa do Bonfim, ótm granja c/ 7.500m2, casa sede, div fruteiras, outra lagoa no meio da propriedade. Recebe imóvel menor como parte de pagto. TR13749.

**TERTULIANO RÉGO** - C.1098J. F.3203-2800. Plantão sáb/dom. Poço Branco, Granja c/31,8 ha em Taipú, casa sede, cs morador, cocheira, capim de corte/pistoieiro, frut diversas, conf mais detalhes. R\$ 160 mil. TR15522.

**TERTULIANO RÉGO** - C.1098J. F.3203-2800. Plantão sáb/dom. S.José de Mipibú granja 2,5 ha área, 2 casas sede, piscina, poço tub, frut div, canil, aviário. Recebe imóv ou carro parte de pagto R\$ 160 mil. TR14741.

**SÃO JOSÉ DO MIPUBÚ**- Vdo granja beira da lagoa do urubú, 60mts de praia, csa sede boa e csa de morador, muitas fruteiras, preço a combinar.9968-2404.

**3**  
VEÍCULOS

**3.1 Automóveis**

**Fabricantes**

**Buggy**

**LITORAL 91**- novo. R\$ 10 mil. F:8118-7680/3231-5704/8115-6424

**MALIBUGGY 93** - C/ som, preço a combinar. Falar c/ Naldo 9988-8754/9950-5624

**SELVAGEM 88** -Muito bom estado. R\$ 7.800. 3219-3882/8806-0642/8824-6827.

**C3,08 COMPLETO**  
- c/ banco de couro, 25 mil KM rodado. F:9128-9095

**Fiat**

**PALIO WEEKEND 2001** - Venda-se, branca, compl c/gnv. R\$ 17 mil. (ac proposta). F:8817-2275.

**STRADA 08/09**- c/8 mil KM rodados, flex, cinza. R\$ 29 mil. falar c/ Neto do Frango.F:(84)3353-2249/9989-4042

**Ford**

**PAMPA 94** - Vdo/tco em gado, 1º dono, bem conservada. F: 3502-6029/9422-2149

**GM**

**KADETT GSI,2.0, 94** - conversível. F:3234-9988/9916-2990

**CORSA 02**- Completo, quitado. Tel.8864-2394 c/Ataíla.

**CLASSIC 08** - Completo, particular. R\$ 15 mil + 16 parc. de R\$ 638,00. F:3223-4465

**VENDO CELTA** - 2008/2009, completo, prata, 4 portas, R\$ 24.500,00. 9987-7770/8837.2931

**Honda**

**HONDA FIT 08 FLEX**- c/ 20 mil KM. R\$ 37 mil. F:9997-8363

**Kia**

**GRAN BESTA GS 05/05** - Completa. F: 8876-6766/9103-6624

**Mitsubishi**

**ECLIPSE 94** - Cor vermelho. F: 8705-1203/9901-7407

**PAJERO** - Sport HPE 2004, automático. R\$ 53 mil. F:8871-9076

**Peugeot**

**PEUGEOT 106** - Ano 95, 4 portas, alarme, e trava. R\$ 4.900,00. F: 8704-0283/8867-8827

**PEUGEOT 206 02**- 4 p, c/ar, ve, te, al. F:8871-9076

**Volkswagen**

**GOL 1.000 95** - Motor CHT. R\$ 5.300,00. F: 8809-5936

**3.1 Volkswagen**

**MONTE JÚNIOR AUTOMÓVEIS**- Compre seu carro ou moto em um particular e financie com a gente. F:3088-1268/9175-5953

**PÓLO HATCH 1.6 06**- Total flex, novo, único dono, compl, preto, banco de couro, farol de neblina e película. R\$ 26.500. F:9981-9401.

**SAVEIRO, 1.6, 97** - Injeção eletr, branca. Exc estado Conservação. R\$ 12 mil. Inter. falar c/Neto do Frango.(84)3353-2249/9989-4042

**VENDO GOL**- Prata 2009/2010, completo, 4 portas, R\$ 34 mil. 9987-7770/8837.2931

**3.2 Caminhões e Ônibus**

**Fabricantes**

**Neobus**

**MICROÔNIBUS 04/05**  
VW-8.120. R\$ 90 mil. F: 8727-9909

**3.3 Motos**

**Fabricantes**

**Honda**

**CB 450, CUSTO, 86** - F:3234-9988/9916-2990

**FALCON 03**- em excelente estado. 7 mil. F:9986-7000/9173-9076

**Outras Marcas**

**VENDO MOTO** - 150cc, ano 2008, semi-nova, R\$ 3 mil. 3219.3619/8117.1611.

**3.4 Outros Veículos**

**VDE-SE TRATOR FORD 6600** - C/ grade hidráulica de 28 discos, em perfeito estado de conservação. F: 9985-0847/9132-5867

**Náutica e Embarcações**

**VDE-SE LANCHA** - Mod. Diemar/93, cap. 9 passageiros, motor 85HP, yamaha em excel estado. F: 9985-0847/9132-5867

**3.5 Peças e Serviços**

**Aluguel**

**M.L. LOCADORA**- Alugue carro c/KM Livre.F:3211-2422/8813-1344

**4**  
**TRABALHO E FORMAÇÃO PROFISSIONAL**

**4.1 Oferta de Trabalho**

**VAGAS NA MADJÓIA** - Oportunidade para quem quer trabalhar, F:3221-6242 / 3221-5555. Rua Coronel Cascardo 332, Cidade Alta - Centro

**ALINE MENSAGENS X CESTAS** -Preços Promocionais! F:3213-1369/9155-6111.

**4.1 Oferta de Trabalho**

**PRECISAMOS DE VENDEDORES (AS)**-p/ produtos de beleza. Ganhos R\$ 1.500,00 + incentivos. Marcar entrevista no horário comercial 9197-2682

**NOVA AGÊNCIA**-Doméstica e Babás com ótima referência. F:3222-3332/8734-9480

**80 VAGAS** - de oportunidade de trabalho p/ início imediato. Prê-lançamento de grande empreendimento. Inscreva-se ou mande currículos p/ poder participar de uma palestra p/ Corretores ou quem desejarem entrar no mercado imobiliário de maneira correta, e que possa cursar Técnico em Transações Imobiliárias ou Gestão em Negócios Imobiliários Dis- pomos de 80 vagas p/ pessoas que queiram ser Gerentes de Clientes ou produtos do mercado imobiliário. Oferecemos excelente carteira de clientes ou produtos e treinamentos c/ Consultor especializado gratuitamente (graduação por competência) ótimos honorários. currículos para dinizsolida@gmail.com

**PRECISO URGENTE**- de MANICURE. F:8896-1490/9431-2683

**5**  
**CASA & SERVIÇOS**

**5.1 Construções e reformas**

**Construções**

**PERSIANAS E PELÍCULAS** - Realizamos vendas/manutenção de persianas. Orçamentos s/com- promisso.3082-1020/8816-6098

**MARIDO DE ALUGUEL**-serviços elétricos/hidráulicos. Consertos domésticos em geral. 8847-2294

**CONCERTA-SE** - Máquina de lavar roupa, louça, geladeira e fogão. F:3605-5578/9461-2791/8106-0223.

**CARTAO VISITA 1000 4 X 1**- R\$95,00. Megarte.3221-1795/ 8809-5597

**Limpeza**

**LAVAMOS**-Sofás, tapetes e car- petes. F:3207-4790

**Mudança**

**ADECILDO**- Fretes e Mudanças. F: 9122-8904/9133-3032

**5.2 Educação e Ensino**

**Transporte Escolar**

**TRANSPORTE ESCOLAR 2010** - Vagas manhã e tarde. Noturno exclusivo regresso pre Neves. F: 9983-3598/3086-1158

**5.5 Saúde**

**Plano de Saúde**

**PLANOS MEDMAIS**-Amil,Hapvida.8805-4229/3086-1978

**5.6 Serviços Para o Lar**

**Eletrodomésticos e Utensílio**

**COMPRA-SE MÓVEIS**- eletrodo- mésticos e móveis antigos. F:3223-7723/9983-6331.

**Móveis e Estofados**

**VENDO**-raque R\$100, cama de solteiro R\$120, cômoda 5 gavetas R\$ 60, estante de ferro (5 pratele) R\$50, mesa computador R\$60, mesa 6 cad apo/marmore, mesa pástica 6 cad, R\$70. F: 9947-1270

**Serviços de Mensagens**

**5.7 Detetives**

**Serviços Profissionais**

**Detetives**

**CH INVESTIGAÇÃO**-RD-361.Si- gilo total. 9403.5983, 3207.1291

**DETETIVE NUNES** -C/sigilo Acei- to cartões.3206.9434/9985.8714

**DETETIVE SANTOS** - Investiga- ções em geral, ética, segurança e sigilo. F: 3662-5145/9969-4544

**Encanador**

**ENCANADOR/ELETRICISTA**- Conserto em descargas, tornei- ras, registros e chuveiro elét. Urg. domicil.3218-3162/9409-8270

**Especializados**

**PERSIANAS E PELÍCULAS** - Realizamos vendas/manutenção de persianas. Orçamentos s/com- promisso.3082-1020/8816-6098

**MARIDO DE ALUGUEL**-serviços elétricos/hidráulicos. Consertos domésticos em geral. 8847-2294

**CONCERTA-SE** - Máquina de lavar roupa, louça, geladeira e fo- gão. F:3605-5578/9461-2791/8106-0223.

**CARTAO VISITA 1000 4 X 1**- R\$95,00. Megarte.3221-1795/ 8809-5597

**Telecomunicações**

**LAVAMOS**-Sofás, tapetes e car- petes. F:3207-4790

**Mudança**

**ADECILDO**- Fretes e Mudanças. F: 9122-8904/9133-3032

Fotos: Anônimo/Divulgação

EDITOR  Fábio Pacheco (fabiopacheco.rn@dabr.com.br) esportes.rn@dabr.com.br

## ATLETISMO

CORRIDA  
NATALINA

A Federação Norte-rio-grandense de Atletismo realiza hoje a Corrida e Caminhada Natalina, com percurso iniciando na Praça Cívica, percorrendo a Avenida Prudente de Moraes no sentido da Avenida Alexandrino de Alencar, e voltando até a Praça Cívica para a chegada. O percurso da Corrida será de 10km, enquanto a caminhada será 3km. A largada será às 15h30 para a caminhada e 16h para a corrida.

A caminhada é promovida pelo Governo do Estado através da Secretaria de Estado de Educação e da Cultura (SEEC) e Secretaria de Estado do Esporte e do Lazer do RN (SEEL), com o apoio da Emproturm e coordenação da federação.

## SOLIDARIEDADE

PELADA  
DO BEM

O zagueiro Adalberto e o volante Júlio Terceiro promoverão amanhã, em São Miguel do Gostoso, uma partida beneficente, com o objetivo de arrecadar alimentos que serão doados a uma instituição de caridade do mesmo município. A entrada será um quilo de alimento não-perecível. A partida será entre os "amigos de Adalberto" - formado por moradores de São Miguel - contra os "amigos de Júlio Terceiro", tendo início às 8h30 no campo conhecido como Vieirão. Alguns dos principais nomes do futebol do RN e deverão marcar presença no jogo.

## DOPPING

MAIS  
COCAÍNA

Suspenso pelo STJD por 30 dias, o atacante Jobson foi pego mais uma vez. O exame antidoping do jogador referente ao jogo do Botafogo contra o Palmeiras, no dia 6 de dezembro, deu positivo novamente por uso de cocaína. A situação do atacante deve se complicar ainda mais, visto que já havia sido flagrado no exame realizado após o jogo contra o Coritiba em 8 de novembro.

O futuro do atleta fica ameaçado, já que as leis antidoping preveem que o atleta seja banido do esporte se for condenado por duas vezes por uso de substância proibida. Jobson ainda não foi julgado em relação à partida contra o Coxa.



Os jogadores Marcelo Assuense e Ribamar, do Assu, estão relacionados para a temporada 2010

## Campeões em forma

Nenhum atleta do  
ASSU se apresentou  
acima do peso, segundo  
o fisiologista do clube

**A** semana foi de muito trabalho para os profissionais que vão representar o ASSU na próxima temporada. A comissão técnica do atual campeão do Estado começou a trabalhar na quarta-feira pela com avaliações de composição corporal. Esse teste foi apenas o primeiro de uma série de avaliações que os atletas se submeteram ao longo do dia.

Apesar do expediente árduo, a comissão técnica do Cama-leão do Vale está sorrindo à toa. Isso porque os testes de composição corporal, que medem o percentual de gordura de cada atleta, constataram que ne-

nhum jogador se apresentou fora de forma. O fisiologista e preparador físico do Aliverde, Carlos Alberto Silva, disse que isso é um fato difícil de acontecer.

"Nessa época do ano é até normal alguns jogadores se apresentarem acima do peso, porque o pessoal acaba relaxando depois de uma temporada desgastante. O fato de não ter acontecido isso, é uma prova de que os atletas estavam se cuidando e chegam querendo ajudar o grupo a conquistar mais um título do Campeonato Estadual", declarou o profissional.

Esse fator positivo tem dois motivos especiais: o primeiro é o próprio cuidado que os atletas tiveram e o segundo é fato de a maioria estar jogando recentemente, seja em campeonatos profissionais ou amadores.

Dos 21 jogadores que se sub-

meteram aos testes, dez estavam atuando com o treinador Hugo Sales no Centenário na Segunda Divisão do Campeonato Estadual, competição que se encerrou no final de outubro; quatro vinham participando de campeonatos em outros estados; três vinham atuando no Campeonato Estadual Sub-18; outros três estavam disputando torneios amadores; enquanto o zagueiro Pantera defendeu o Alecrim na Série D do Brasileiro até meados de outubro.

As atividades desta semana contaram com duas novidades. O meia Alyson e o lateral-esquerdo Ribamar chegaram ao CT do ASSU no início da madrugada da quarta e já participaram de todos os trabalhos do dia. Os dois jogadores foram campeões estaduais em 2009.

## RECORDE

César Cielo é  
o mais rápido  
nos 50m

O velocista Cesar Cielo ontem o recorde mundial dos 50m livre. Ele fez o tempo de 20s91, durante o Torneio Open, disputado no Pinheiros, em São Paulo. O recorde anterior era de 20s94, do francês Frédérik Bousquet.

"(O recorde) tava engasgado, toda hora batia na trave, mas graças a Deus dessa vez deu certo. Queria isso desde a Olimpíada", vibrou ofegante e radiante, Cielo ao sair da piscina.

O fato de a incessante quebra de recordes mundiais vir sendo ligada por muitos somente à



Nadador bate o recorde mundial do francês Frédérik Bousquet

utilização de supermáios vem mexendo com a cabeça de Cesar Cielo. Seu técnico no Brasil, Alberto Oliveira, estuda até preparar uma surpresa para as competições de hoje no Campeonato Brasileiro Sênior de natação: colocar o pupilo para nadar de sunga e sem touca.

"Talvez ele vá mandar um recado para o (Alexander) Popov,

podendo nadar sem o traje e sem touca: apenas com o óculos e de sunga", especulou Albertinho, como é conhecido, logo após ver Cielo cravar 20s91 e se tornar recordista mundial dos 50 metros livre no clube Pinheiros, em São Paulo. O treinador, porém, ainda não teve tempo para conversar com o atleta sobre o assunto.

## KART

COM AS  
MÃOS NO TRI

Uma disputa com gosto de vitória e de despedida. É com esse sentimento que o piloto Victor Uchôa entra pela última vez nas pistas do Kardódromo de Natal, amanhã, para a final do Campeonato Potiguar de Kart. Líder absoluto da categoria Mirim, o jovem kartista só precisa completar 75% das voltas para arrancar o tri-campeonato da competição.

"Victor teve excelentes resultados ao longo desta disputa e agora assegura uma situação mais confortável. Independente da sua colocação, ele só precisa completar 75% do percurso para garantir o seu terceiro título no Estadual", explica o pai do garoto, Gláucio Uchôa.

Além da alegria de um tricampeonato praticamente confirmado, essa prova será marcante na vida do atleta, pois marca o encerramento do piloto em disputas regionais.

Sagrado o número '1' da categoria Mirim no ranking nacional de Kart, Victor Uchôa passa a traçar sua carreira internacional em competições européias, sobretudo, na Espanha e em Portugal, a partir de 2010, mas segundo o pai do garoto o piloto continuará morando em Natal e disputando alguns campeonatos nacionais.

"É um passo grande que Victor está dando na carreira. Toda a experiência que ele aprendeu aqui vai está levando para fora, e acima de tudo adquirindo cada vez mais novos conhecimentos para firmar uma carreira de sucesso. Tenho certeza que Victor estará se despedindo emocionado neste domingo, pois o Estadual de Kart já faz parte da história do meu filho", ressalta Gláucio.

Anônimo/Divulgação



Jovem piloto potiguar busca agora conquistas fora do país