

# DIÁRIO de NATAL

DOMINGO Natal, 27 de dezembro de 2009

www.diariodenatal.com.br

R\$ 1,00

FUNDADOR DOS DIÁRIOS ASSOCIADOS: ASSIS CHATEAUBRIAND

lua  
AZUL

compre o DN  
e ganhe um CD



Ao adquirir a edição de hoje do Diário de Natal, você leva para casa o CD com os sucessos da banda Cavaleiros do Forró

**TRÂNSITO //** A rotina no asfalto é arriscada. Motoboys sentem a pressão dos chefes e clientes para levar os produtos em tempo hábil. A pressa dita o ritmo. Mas o perigo domina o trajeto. Os acidentes são constantes. Conheça as pessoas e histórias por trás do serviço de entrega. PÁGINA 12

## DRAMAS VIVIDOS SOBRE DUAS RODAS

A CHEGADA DO ANO NOVO PROMETE UM ESPETÁCULO NOS CÉUS. NÃO APENAS OS FOGOS DEVEM BRILHAR. UM ECLIPSE VAI DEIXAR A LUA AZUL, FENÔMENO RARO OBSERVADO PELA ASTRONOMIA. PÁGINA 29

### 50 ANOS DE SUDENE O QUE A SUPERINTENDÊNCIA FEZ PELO RIO GRANDE DO NORTE

Especialistas comentam a importância da autarquia para o estado e a omissão em momentos decisivos. PÁGINA 6

### MUNICÍPIOS

TURISMO SEGUE RUMO  
AO INTERIOR DO ESTADO

Características naturais e diversidade de crenças tornam o RN propício para o turismo ecológico e religioso. PÁGINA 25



Tá no Clube. Tá bom demais.



EM AUDIÊNCIA

FONTE: IBOPE EASYMEDIA3, NATAL, MÉDIA DO ÍNDICE DE AUDIÊNCIA EM NÚMEROS ABSOLUTOS (IA#), AMBOS OS SEXOS, TODOS OS DIAS, TODOS OS LOCAIS, DAS 05 ÀS 00h, 09 DE NOVEMBRO A 16 DE NOVEMBRO/09).

Carlos Santos/DN/D.A Press



**ANJOS DA GUARDA //** Zelar pelo bem-estar de quem já chegou à terceira idade é um dom inerente a pessoas imbuídas de solidariedade (foto). PÁGINA 11

### seleção FUTSAL

Campeões mundiais jogam hoje, no Machadinho, contra combinado de atletas do resto do mundo. Desafio internacional é às 9h. PÁGINA 2

### américa

Presidente eleito do América, José Maria Figueiredo, dá entrevista ao DN e garante que o clube quer conquistar o Estadual 2010. PÁGINA 32

### MODA

Encare a virada do ano bem vestido. Veja o que usar para entrar em 2010 com estilo e elegância. O DN dá dicas preciosas. PÁGINA 19



## INAUGURAÇÃO

Terminal  
turístico  
em Estivas

Extremoz vai ter um novo espaço de comercialização do artesanato e frutas da região. O Terminal Turístico Feirinha de Estivas será inaugurado neste sábado, 26, às 18h. O terminal está localizado à margem da BR 101, próximo à ponte do Rio Ceará Mirim. O Terminal Turístico tem caráter provisório, mas atende à demanda dos comerciantes da região.

A criação do espaço provisório evita que os feirantes de estivas evitem que os feirantes interrompam, durante o período de alta estação, suas atividades, já que o DNTI proibiu a continuação das tradicionais barracas no local onde ancestralmente estavam localizadas. "Essa foi a solução encontrada para atender mais rapidamente às demandas dos comerciantes de Estivas", disse o prefeito Klaus Rêgo.

No dia 10 de março, 27 feirantes tiveram suas barracas destruídas por uma ação do DNIT - Departamento Nacional de Infra-Estrutura e Transportes do Rio Grande do Norte. Durante a operação, funcionários do órgão declararam que a Prefeitura de Extremoz já havia sido notificada oito vezes, em 2007, durante a administração do ex-prefeito Enilton Trindade.

Diante do problema, o atual prefeito, Klaus Rêgo, tomou algumas medidas emergenciais. Entre elas, solicitou que a Secretaria de Habitação, Trabalho e Assistência Social cadastrasse todos os feirantes e disponibilizasse cesta básica para todas as famílias, que da feira ganhavam seus sustentos, até que o problema fosse solucionado.

## índice

economia	06
idades	11
muito	18
famosos	21
televisão	22
brasil	27
mundo	28
opinião	30
esportes	32

## otempo hoje

## NATAL //

nublado a parcialmente nublado com chuva isoladas no litoral leste

## RIO GRANDE DO NORTE //

nublado a parcialmente nublado com chuvas isoladas

## tábua de marés

00:09	1,8
12:49	1,9
06:13	0,7
18:54	0,6

LUA crescente

Brasil *versus* Resto do Mundo

Ze Rosa Filho/CBFS

Equipe nacional de  
Futsal entra em quadra  
no Machadinho às 9h

A seleção brasileira de futsal enfrenta hoje, a partir das 9 horas, no ginásio Nélio Dias, Zona Norte, em Natal, o selecionado do "resto do mundo". A partida será transmitida ao vivo pela TV para todo o Brasil e para o exterior.

Segundo o titular da Sejel, Tertuliano Pinheiro, o Desafio Internacional de Futsal faz parte da programação do "Natal em Natal" e para ter acesso ao jogo é necessário apenas a doação de uma lata de leite em pó.

"Iremos distribuir essas doações para o Hospital Varela Santiago e outras instituições de caridades", disse o secretário. A seleção brasileira de futsal é a atual hexacampeã nico da seleção brasileira. O técnico Marcos Sorato montou o time com os atletas que atuam em clubes brasileiros e alguns que estão jogando no exterior.

O técnico do Brasil, Marcos Sorato, foi obrigado a convocar mais dois atletas para os jogos diante da Seleção de Estrelas. Os jogadores chamados substituirão ao fixo André e ao pivô Igor, ambos lesionados. Para seus lugares, o fixo Neto e o ala Danilo Baron foram convocados.

André sofreu uma lesão muscular no segundo jogo da decisão do Campeonato Catarinense de



Seleção Brasileira de Futsal disputa partida internacional com transmissão ao vivo pela TV para todo o país

Futsal, em que seu time, a Krona Futsal, foi superado pelo Florianópolis Futsal, por 2 a 1. O time de Joinville, no entanto, venceu o terceiro e decisivo jogo da final, por 3 a 1 e confirmou a conquista do título estadual. Para o lugar de André foi convocado o também fixo Neto, que atua pelo Inter Movistar, da Espanha.

A notícia de mais um problema de lesão para o técnico Marcos Sorato veio na noite desta terça-

feira (22). O pivô Igor, do Barcelona, sofreu um estiramento em um músculo da perna esquerda, no confronto diante do MRA Navarra pela Liga Espanhola.

"Nos próximos dias procederemos estudos diagnósticos (ecografia e ressonância magnética) para determinar o tratamento de fisioterapia adequado. Por esta razão que o jogador não poderá participar dos próximos jogos da Seleção Brasileira", des-

creveu o laudo médico enviado pelo Barcelona, assinado pelo médico do clube, Daniel Florit.

Na mesma noite que o pivô da equipe espanhola sofreu uma lesão, o ala Danilo Baron, convocado para seu lugar, foi o destaque na conquista do São Caetano/Corinthians/Unip, marcando dois gols na prorrogação e garantindo o título de campeão paulista para sua equipe, no duelo diante da Intelli/Orlândia.

## URBANIZAÇÃO

## Caern deseja sanear 73% de Natal até 2014

Para dotar Natal de estrutura sanitária adequada na ocasião dos jogos da Copa em 2014, o Governo do Estado, através da Companhia de Águas e Esgotos do Rio Grande do Norte (Caern), está investindo em Natal R\$ 323,7 milhões, sendo R\$ 283,3 milhões em esgotamento sanitário e R\$ 40,4 milhões em melhorias e ampliações de redes de abastecimento de água. Com esse investimento, a capital passará dos atuais 33% de atendimento com coleta de esgotos para 61%. Além desses recursos, a Caern também encaminhou projeto no valor

de R\$ 215,6 milhões para o PAC da Copa, que serão suficientes para sanear 73% de toda a cidade e 100% da zona Sul.

Os recursos são oriundos dos governos estadual e federal através do Programa de Aceleração do Crescimento (PAC), Pró-Saneamento, Saneamento para Todos e Orçamento Geral da União, Prodetur/Ministério do Turismo e Fundação Nacional de Saúde. Além da Estação de Tratamento de Esgotos Central do Baldo, que começa a pré-operar em março do próximo ano e vai tratar esgotos

de 21 bairros, a Caern prevê a execução da Estação de Tratamento Jundiá e o Emissário Submarino da Barreira do Inferno, que vai resolver o problema dos esgotos da Zona Sul de Natal. Além disso, a coleta de esgotos será ampliada em doze bairros da capital.

O projeto encaminhado pela Caern ao Ministério das Cidades prevê investimentos de R\$ 98,7 milhões somente na zona Sul de Natal, para atender os bairros de Capim Macio, Ponta Negra, Morro Branco, Nova Descoberta, Neópolis e Pirangi. Serão beneficia-

dos ainda os bairros Cidade Satélite, Pitimbu e San Vale, no final da avenida Prudente de Moraes, uma das últimas áreas onde o aquífero está preservado.

O sistema San Vale terá 60 quilômetros de rede coletora de esgotos, beneficiando 56 mil habitantes, através de 6.788 ligações domiciliares. Terá ainda 6 estações elevatórias para bombear esgotos coletados, oriundos de 6 linhas de recalque com 4 quilômetros de extensão, aproximadamente, e diâmetro que varia entre 150 e 600 milímetros.

# Empréstimo será liberado em janeiro

D Luca / DN/D.A. Press

**Os R\$ 250 milhões do BNDES contratados pelo governo serão usados em obras como os acessos ao Aeroporto de São Gonçalo**

Jussara Correia

jussaracorreia.rn@dabr.com.br

**D**o empréstimo de R\$ 250 milhões que o governo do estado está autorizado a contrair junto ao Banco Nacional de Desenvolvimento Econômico e Social (BNDES), duas obras estão com os valores pré-definidos: os acessos ao aeroporto de São Gonçalo do Amarante (contrapartida da parceria com o governo federal) e o anel viário da Universidade Federal do Rio Grande do Norte. De acordo com secretário estadual de Planejamento, Nelson Tavares, a primeira obra está orçada em R\$ 90 milhões e a segunda custará cerca de R\$ 15 milhões.

O secretário chefe do Gabinete Civil, Vagner Araújo, ainda disse que os recursos também serão empregados no programa de estradas que está em licitação e ampliação do programa de saneamento. Com base nos discursos tanto da governadora Wilma de Faria (PSB) como do vice-governador Iberê Ferreira de Souza (PSB), a intenção do governo é fortalecer e dar destaque a essas duas áreas. Desde 2003 até

o final desta gestão, a expectativa anunciada é de se chegar a 1.500 quilômetros de estradas e dobrar os percentuais da área saneada no Rio Grande do Norte.

Nelson Tavares informou que o dinheiro deve entrar na conta do estado na primeira quinzena de janeiro. A liberação do empréstimo aconteceu há cerca de 10 dias, após o sinal verde dado pelo Supremo Tribunal Federal (STF). Antes disso, um impasse foi criado porque a União entendia que o governo do estado não possuía capacidade de endividamento, já que a Assembleia Legislativa e o Tribunal de Justiça do Rio Grande do Norte haviam ultrapassado o limite prudencial estabelecido na Lei de Responsabilidade Fiscal. Diante disso, a Procuradoria Geral do Estado apelou ao STF, alegando que, embora o

Orçamento Geral desse de responsabilidade do executivo, os três poderes eram independentes entre si e não seria justo que o governo fosse penalizado, já que obedeceu a legislação. O Supremo acatou os argumentos do governo do estado e autorizou, portanto, a contratação do empréstimo.

**Remanejamento**  
Com relação às outras obras, o secretário de Planejamento disse ainda que não há definição sobre valores. "Estamos elegen-

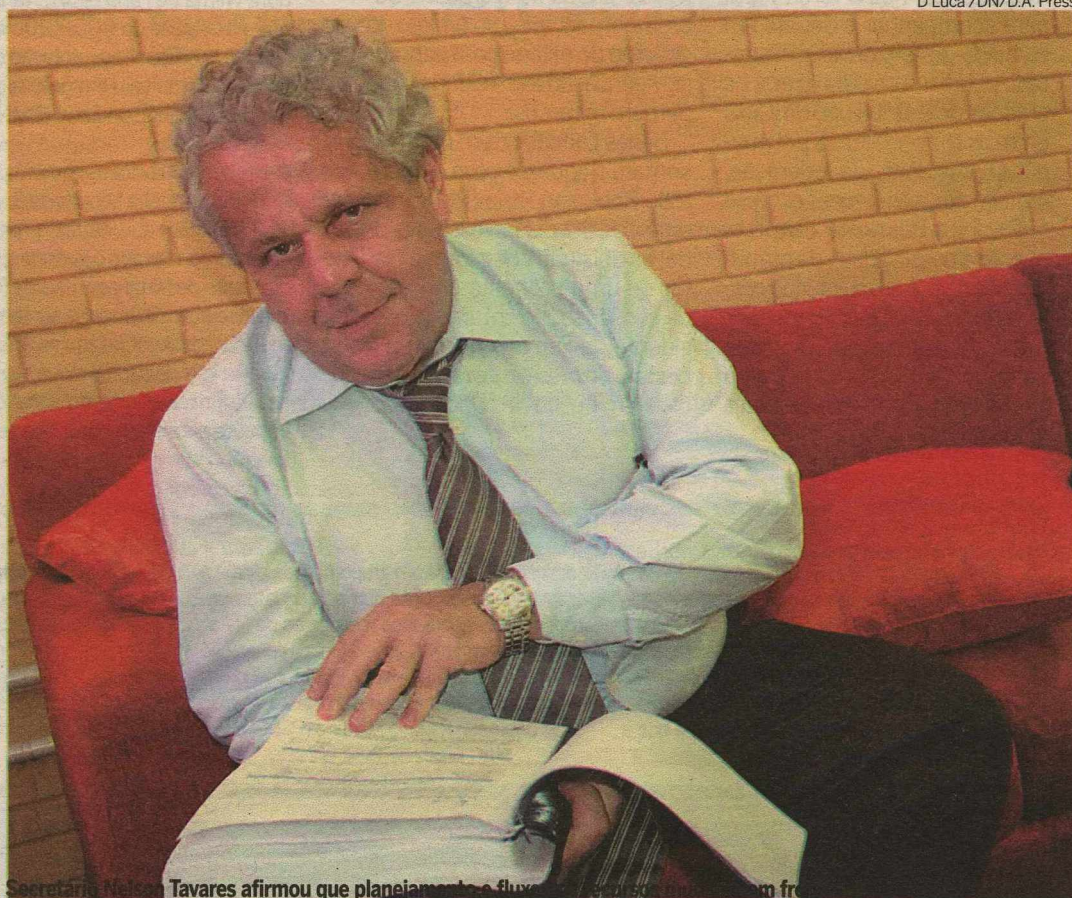

Secretário Nelson Tavares afirmou que planejamento e fluxo de caixa são pontos-chave para a liberação do empréstimo.

do essas obras, mas ainda é cedo para dar definições pois esse planejamento muda com frequência. Às vezes uma obra avança mais que a outra ou precisa de mais recursos que outra. Não é prudente passar o detalhamento desse investimento agora pois é um retrato de um negócio que vai mudar constantemente", disse Nelson Tavares.

Sobre as obras de acesso ao aeroporto de São Gonçalo do Amarante, o secretário informou

que devem ficar prontas até o final de 2012. Além dessa, outra obra que está certa de receber o investimento, é a Rodovia do Melão, no município de Assú. Segundo o secretário, essa indefinição na aplicação do empréstimo não irá gerar problemas junto ao BNDES, já que o banco não exige que haja um valor fixo para cada serviço. "Se alguma obra se adiantar, prefiro alocar dinheiro nela e se alguma ficar parada, remanejamento para uma outra obra", disse.

## OBRAS PREVISTAS

### Orçamento definido:

- Acesso ao aeroporto de São Gonçalo do Amarante (R\$ 90 milhões)
- Anel viário da Universidade Federal do Rio Grande do Norte (R\$ 15 milhões)

### Orçamento indefinido:

- Programa de estradas (entre elas a Rodovia do Melão em Assú)
- Ampliação do programa de saneamento

Fonte: Secretários Nelson Tavares e Vagner Araújo

# Estado terá nove anos para quitar financiamento

Carlos Santos/DN/D.A. Press

O valor inicial do empréstimo previsto para o Rio Grande do Norte era de R\$ 300 milhões, no entanto, segundo o secretário Vagner Araújo, essa linha de crédito foi reduzida para R\$ 250 milhões. Essa operação é denominada Programa Emergencial de Financiamento (PEF) e tem como objetivo apoiar os estados, concedendo uma colaboração financeira voltada a viabilizar despesas de capital constantes do orçamento anual.

O prazo total para quitar o empréstimo é de até nove anos, incluído o prazo de carência de até um ano. Tal assunto foi alvo de discussões na Assembleia Legislati-

va, quando os deputados apreciaram o projeto que previa o financiamento. Na ocasião, os parlamentares de oposição entraram em conflito quanto ao prazo de quitação do empréstimo, considerando que o atual governo possui menos de um ano para pagar e o pagamento dessa dívida ficará sob a responsabilidade do próximo governante.

O apoio financeiro, por sua vez, só é possível se o estado utilizar o recurso com investimentos em obras públicas; serviços em regime de programação especial; equipamentos e instalações; material permanente; e participação em

constituição ou aumento de capital de empresa ou entidades industriais ou agrícolas.

Para contrair o empréstimo, o estado também deve oferecer como garantias as parcelas ou cotas-parte do Fundo de Participação dos Estados (FPE) e do IPI-Exportação, na modalidade garantia-reserva de meios de pagamento, ou outros recursos que, com idêntica finalidade, venham a substituí-los; garantia da União; e outras garantias admitidas em direito, observadas as normas pertinentes do Banco Central do Brasil (BCB), do Senado Federal e da Secretaria do Tesouro Nacional (STN).

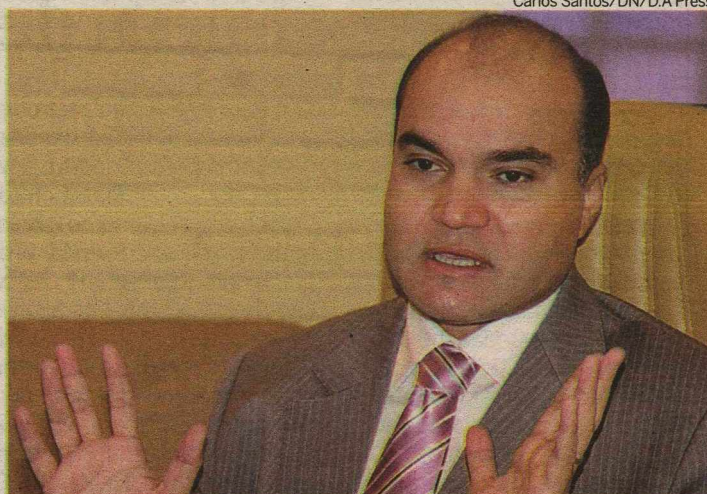

Vagner Araújo disse que o dinheiro será investido em estradas e saneamento



FLÁVIA URBANO  
flaviaurbano.rr@dabr.com.br

# Observatório DN

## Mais uma vez o ICMS

Prefeitos de todo o Rio Grande do Norte estarão novamente mobilizados, nesta terça-feira, para acompanhar o debate em torno do projeto de lei apresentado pela Femurn para alterar os critérios de distribuição do ICMS entre as 167 prefeituras potiguares. O presidente da federação, prefeito de Lajes Benes Leocádio (PP), está bastante otimista quanto à possibilidade de os municípios de médio e pequeno porte serem beneficiados com o aumento da parcela que recebem do imposto. Ele acredita que o pleito das 148 prefeituras será

atendido, de modo que o RN se iguale às regras do ICMS dos demais estados do Nordeste. Sobretudo, por causa do projeto do governo do estado para garantir compensação às 19 cidades que perdem recursos.

Benes Leocádio tem mantido contato frequente com o deputado Robinson Faria (PMN) nos últimos 100 dias. Nesse período, os dois não chegaram a tratar de uma proposta concreta de consenso. No entanto, o presidente da Femurn destacou a postura do presidente da Assembleia em busca da conciliação.

● Isolado no governo, após as exonerações de Adalberto Pessoa da Infraestrutura e de Jader Torres do DER, o deputado licenciado Raimundo Fernandes (PMN) está cada vez mais distante da governadora Wilma de Faria (PSB). Tanto que, na votação do OGE 2010, não apenas acompanhou a votação do plenário como saiu em defesa do deputado Robinson Faria (PMN).

● No debate sobre as mudanças no IPTU, a prefeita Micarla de Sousa (PV) explica que, na gestão passada, foi contratado o georeferenciamento de Natal por mais de R\$ 1 milhão que não poderia ser ignorado. O estudo atualizou as áreas dos imóveis da capital o que se refletiu num aumento do valor do imposto para esses contribuintes.

● Micarla afirmou que existe uma cultura de não se pagar imposto, mas a prefeitura precisa de recursos para administrar. "Papai Noel não vai descer do trenó com um saco de dinheiro", disse. Ela afirmou que o reajuste do IPTU foi de apenas 4,2%.

● "Tem muita água para passar". Frase do vice-presidente José Alencar, no blog de Josias de Souza, sobre a desistência do governador de Minas Gerais, Aécio Neves (PSDB) na sucessão presidencial de 2010. Alencar também parece não acreditar que José Serra (PSDB) será efetivamente candidato. "Ele possui um pássaro na mão gigantesco, que é uma candidatura à reeleição de São Paulo, e ele sabe disso", afirmou.

### Nova sede

Presidente da Câmara Municipal de Natal a partir de 2011, o vereador Edivan Martins (PV) deve articular junto à prefeitura um espaço no terreno onde será construído o centro administrativo do município, no prolongamento da Avenida Prudente de Moraes, para erguer uma nova sede para o legislativo. Desde que foi feito um acordo com a UFRN - proprietária do atual prédio da Câmara - paga-se um aluguel mensal de R\$ 80 mil.



Joana Lima/DN/D.A Press

### Favor com...

Assim que a Câmara de Natal retomar os trabalhos, marcados para 1º de fevereiro, deve ser incluída na pauta um projeto de desafetação de um terreno da prefeitura na Av. Engenheiro Roberto Freire. Trocando em miúdos, significa desapropriação. O que chama atenção é que a

doação seria para um grupo privado e para a construção de um hotel, numa área que tem um dos metros quadrados mais caros de Natal. Não é a primeira vez que se tenta a aprovação desse projeto. Tentativas foram empreendidas desde quando o presidente do legislativo era o hoje deputado Rogério Marinho (PSDB).

### ... o chapéu alheio

Na semana passada, dois projetos para desafetação de terrenos da prefeitura de Natal foram aprovados pela Câmara: um para a igreja católica e outro para a construção de um galpão para ordenar a feira da Cidade da Esperança. Houve a tentativa de

incluir o terreno do hotel no mesmo rol, mas houve reação. A fonte da coluna não soube informar se está previsto algum tipo de contrapartida por parte do grupo privado em favor do município. As informações são de que a prefeita Micarla de Sousa (PV) desconhece a tramitação desse projeto.

# R\$ 3 bi para bancadas federais

## Acordo para aprovação do OGU no Congresso assegurou aumento nas emendas dos estados

Um dos acordos feitos entre governo e oposição para garantir a votação do Orçamento Geral da União (OGU) 2010, na última terça-feira, assegurou a redistribuição de R\$ 3 bilhões para as emendas apresentadas pelas bancadas dos estados. Inicialmente, o montante estava previsto em emendas apresentadas pelo relator da matéria, o deputado Geraldo Magela (PT-DF). Segundo matéria do Correio Braziliense, na discussão em plenário, a oposição alegou que o relator não tinha poderes para apresentar emendas para investimentos e Magela aceitou a imposição para evitar adiamento na votação do Orçamento. Na prática, o dinheiro será dividido proporcionalmente entre as emendas indicadas em nome dos estados e do Distrito Federal, considerando os valores que já estavam previstos para essas propostas.

Além disso, na disputa para não perder o prazo, o governo

cedeu ainda mais. A proposta permitia o remanejamento de 30% de todos recursos previstos para obras do PAC, que totalizavam R\$ 30 bilhões. A oposição reclamou e impôs uma proposta que prevê o remanejamento de até 25% para cada obra, especificamente. E o governo federal ainda se viu obrigado a desistir de colocar em votação mais dois projetos de créditos especiais que previam recursos de R\$ 15,5 bilhões, sendo R\$ 10 bilhões para a Petrobras.

### Restos a pagar

Esses créditos especiais, que somam R\$ 10,3 bilhões, são destinados para investimentos no próximo ano. O pacote deve garantir o reforço do caixa para obras já no início de 2010. São recursos para construção de rodovias, ferrovias, portos, prédios públicos, escolas e financiamentos de empresas brasileiras. E ainda vai sobrar dinheiro para uma indenização de R\$ 30 milhões à União Nacional dos Estudantes (UNE) pela destruição da sua sede durante a ditadura militar, e para a compra de um imóvel, por R\$ 77 milhões, para a instalação da Embaixada do Brasil em Londres. Os créditos deverão ser empenha-



Acerto feito entre governo e oposição, no plenário, estabelece divisão proporcional

dos até 31 dezembro para serem incluídos nos "restos a pagar" do Orçamento de 2009.

Quase a metade do pacote é composto por um crédito especial no valor de R\$ 4,98 bilhões, que será transferido ao Banco

Nacional de Desenvolvimento Econômico e Social (BNDES). O dinheiro será captado pela União no Banco Internacional para a Reconstrução e o Desenvolvimento (Bird). O Ministério da Educação terá R\$ 1,27 bilhão pa-

ra a expansão da rede federal e a modernização das redes públicas estaduais e municipais, a readequação da infraestrutura das universidades federais e o desenvolvimento do ensino de pós-graduação.



DÓLAR	EURO	BOLSAS	ACÇÕES	POUPANÇA	CDB	OURO	INFLAÇÃO
1,7570 (▼ 1,40%)	Turismo, venda (em R\$) 2,5200 (▼ 0,83%)	ontem (em %) Bovespa + 2,26 Dow Jones + 0,01	que mais caiu Petrobras + 0,99% Itaú-Unibanco - 0,83%	Taxa (%) 0,5418	Prezado, 30 dias (em % ao ano) 8,60	Na BM&F, o grama (em R\$) 61,200 (▼ 3,62%)	IPCA do IBGE (em %) agosto / 2009 +0,15 setembro / 2009 +0,24 outubro / 2009 +0,28 novembro / 2009 +0,41

# 50 anos da Sudene: o que ela fez pelo RN?

**Autarquia é avaliada de forma positiva, mas, ao ser recriada em 2006, ela terja renascido "natimorta"**

Louise Aguiar  
Especial para o Diário de Natal

**M**esmo após completar 50 anos de existência, a Superintendência de Desenvolvimento do Nordeste (Sudene) ainda é sinônimo de controvérsia. Apesar de praticamente todas as indústrias existentes hoje no Rio Grande do Norte terem surgido com o apoio da autarquia, empresários e especialistas dizem que hoje, depois de recriada, a Sudene é um órgão com o qual não se pode contar. Para o cientista político cearense e professor da UFRN Lincoln Moraes, a Superintendência é um "fantasma que vaga por aí".

O especialista diz que o órgão foi muito importante para o Nor-

deste porque trouxe visão de planejamento e um movimento industrial inédito para a região, mas que não se completou em sua plenitude. "Do ponto de vista da industrialização, a Sudene ficou muito aquém do que se propunha. Em muitos casos as empresas simplesmente desapareceram, houve comentários de desvio de dinheiro e muitas

## Superintendência trouxe visão de planejamento

críticas de que as empresas teriam sido mais montadas do que propriamente criadas no Nordeste", diz Moraes.

Quando foi criada, a Superintendência tinha como objetivo coordenar as ações de desenvolvimento na região Nordeste, trabalhando em parceria com os governos dos estados oferecen-

do financiamentos, assessoria e consultoria. O principal mote ao qual a estatal se propunha era o desenvolvimento industrial da região. Na opinião do cientista político, faltou empenho e vontade política em fazer a Sudene funcionar.

"Os governadores do Nordeste tinham um lugar na Sudene, mas o órgão não foi pra frente porque não houve interesse político em mudar a realidade da região. Não houve consenso", reforça Lincoln Moraes. Entretanto, o especialista diz que no setor agrícola o órgão desempenhou bem a sua função, assessorando os estados por meio das Comissões Estaduais de Planejamento Agrícola - Cepa's, na qual trabalhou durante mais de 15 anos.

No dia 15 de dezembro de 2006, a Lei 125 recriou a Sudene, mas trouxe poucas novidades em relação ao que hoje é a Agência de Desenvolvimento do Nordeste (Adene) - entidade criada no mesmo ano da extinção da "antiga" Sudene. Para o especialista, essa tentativa de "res-



Bira Rocha: "Foi a Sudene que começou esse processo industrial aqui no RN"

suscitar" o órgão foi frustrada. "Para mim hoje ela é um fantasma que está vagando por aí. A Sudene praticamente não existe mais", define.

Ainda na opinião de Moraes, a Superintendência acabou sem cumprir seu objetivo central, que era o de industrializar a região Nordeste. Não há como negar que as grandes fábricas chega-

ram aos nove estados da área, mas não da forma como deveriam. Segundo o cientista, era preciso criar uma industrialização que garantisse emprego e renda às pessoas e dinamizasse a economia do Nordeste como um todo - o que, na visão dele, não aconteceu. "Não é qualquer indústria que cria emprego", acrescenta.

## Setor industrial foi impulsionado por suas ações

Entretanto, o empresário Bira Rocha, ex-presidente da Federação das Indústrias do Rio Grande do Norte e ex-secretário estadual de Planejamento, diz que o Rio Grande do Norte só se beneficiou com a criação da Sudene. Segundo ele, praticamente toda a indústria do estado foi montada - de uma forma ou de outra - com os benefícios da autarquia. "Foi a Sudene que começou esse processo industrial aqui no RN", diz Bira.

Mas assim como frisou Lincoln Moraes, Bira Rocha reforça que algumas dessas indústrias desapareceram, enquanto outras

se mantiveram atuando no estado. Alguns dos benefícios oferecidos pela estatal incluíam financiamento de capital de giro e isenção de Imposto de Renda. O pólo industrial de Camaçari, na Bahia, assim como as empresas Vicunha, Coteminas e Alpargatas se originaram com o apoio da autarquia.

"A Sudene trouxe imensos benefícios para o Rio Grande do Norte e o Nordeste como um todo. Mas muita gente fala que ela se perdeu no meio do caminho, porque houve um desvirtuamento, uma corrupção muito elevada e isso prejudicou a im-

agem da Sudene e terminou a invalidando", opina Bira Rocha.

Na opinião do empresário, é possível fazer um balanço positivo da Sudene enquanto ela funcionou, mas depois que foi recriada nasceu "natimorta". "Depois de recriada, o presidente Lula prometeu dar força a ela, mas ficou apenas na promessa. Claro que isso nos prejudica muito, porque o Nordeste como um todo teve que se voltar para outras fontes de desenvolvimento. Se a recriação da Sudene tivesse sido feita de forma séria, nós teríamos muitos benefícios", avalia.

### ENTENDA O QUE É A SUDENE

A Sudene é uma autarquia especial, administrativa e financeiramente autônoma, integrante do Sistema de Planejamento e de Orçamento Federal, criada pela Lei Complementar nº 125, de 3 de janeiro de 2007. Com sede em Recife, e vinculada ao Ministério da Integração Nacional, tem como missão institucional "promover o desenvolvimento incluyente e sus-

tentável de sua área de atuação e a integração competitiva da base produtiva regional na economia nacional e internacional". A área de atuação do órgão abrange totalmente os estados do Maranhão, Piauí, Ceará, Rio Grande do Norte, Paraíba, Pernambuco, Alagoas, Sergipe, Bahia e, parcialmente, os estados de Minas Gerais e Espírito Santo.

# Incentivo a cooperativas de catadores

**Fábricas poderão deduzir imposto ao adquirirem recicláveis das cooperativas de catadores de lixo**

Deco Bancellon  
decobancellon.df@dabr.com.br

Contrariando o mercado, que teme um descontrole fiscal do Estado, o governo mantém sua política de isenções tributárias. A mais recente delas trata do abatimento de Imposto sobre Produtos Industrializados às indústrias que utilizarem na fabricação de seus produtos matérias-primas provenientes de reciclagem.

A medida, publicada no Diário Oficial da União da última semana, abre a possibilidade de as fábricas poderem deduzir imposto ao adquirirem recicláveis diretamente das cooperativas de catadores de lixo. Por não serem empresas contribuintes de IPI, as associações de trabalhadores eram impossibilitadas de vender produtos que gerassem créditos presumidos para abatimento tributário. "É também uma medida de incentivo, uma contribuição do Estado a esses trabalhadores, para que eles se fortaleçam

e se organizem melhor", disse o secretário adjunto de Política Econômica do Ministério da Fazenda, Dyo-go Oliveira. A lista de itens que poderão ser deduzidos e as alíquotas de imposto de matérias-primas constarão em decreto presidencial a ser publicado no início de 2010.

O impacto fiscal da isenção tributária será de R\$ 107 milhões por ano, segundo o Ministério da Fazenda. O abatimento será válido até 31 de dezembro de 2014 e será feito por meio de crédito presumido de até 50% de IPI. Esse crédito será utilizado exclusivamente na dedução do IPI incidente nas saídas dos produtos que contenham resíduos sólidos em sua composição.

A medida foi anunciada na última quarta-feira pelo presidente Luiz Inácio Lula da Silva, durante visita à cerimônia de comemoração de fim de ano dos catadores de lixo, em São Paulo. O presidente afirmou que este seria o último ano em que estaria como representante efetivo de Estado. "Quando eu vier aqui ano que vem, já terá uma outra pessoa (eleita)", disse. "Se for (eleito) quem eu penso que vai ser, a gente pode trazer aqui para fazer promessa (a vocês)", contou, em alusão à ministra da Casa Civil, Dilma Rousseff, sua candidata ao Planalto.

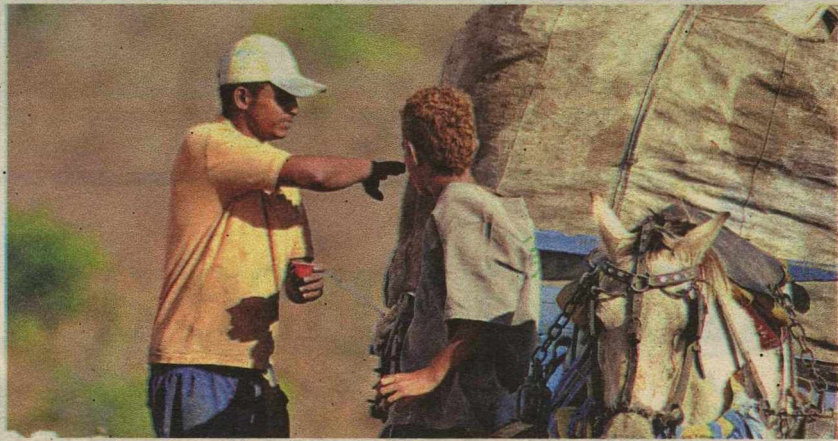

Xico Morais/DB/DA Press

Proposta do governo deverá beneficiar diretamente as associações

## SEGURO ACIDENTE

# Mudança da forma do cálculo na Justiça

O ano de 2010 começa com nova batalha das empresas contra o aumento da carga tributária. A Confederação Nacional da Indústria (CNI) recomenda a todas as federações, associações e empresas do país a ingressarem na Justiça contra a mudança da forma de cálculo do Seguro de Acidentes de Trabalho (SAT), que na prática significa elevação de até 60% no tributo. Segundo advogados, a mudança determinada pelo Ministério da Previdência eleva o custo da folha de pagamentos de mais de 800 mil empresas e até de entidades de representação profissional, como a OAB e classistas empresariais, como a própria CNI.

Na última quarta-feira, o Sindicato Nacional das Empresas Prestadoras de Serviços em Telecomunicações (Sinstal), com 380 associadas, ingressou no Tribunal Re-

gional Federal com ação ordinária com pedido de liminar para suspender a mudança. Em Santa Catarina, um juiz da 2ª Vara da Justiça Federal de Florianópolis já considerou a mudança do cálculo inconstitucional por ofensa ao artigo 150 da Constituição Federal, em ação movida por uma empresa da área de segurança. A conclusão do juiz baseou-se na premissa de que não é possível ao Executivo estabelecer a alíquota de tributos.

O gerente de relações do Trabalho da CNI, Emerson Casali, acredita que o governo pode recuar e cancelar a mudança que entra em vigor em janeiro, incidindo sobre o custo das empresas a partir de fevereiro. Segundo a CNI, outras entidades do setor empresarial devem entrar na Justiça ou com recurso administrativo na Previdência para barrar o reajuste.

MAIS DE 2.500 KM DE ESTRADAS CONSTRUÍDAS OU RECUPERADAS.

ISSO É TRABALHO.

O Governo de Todos já construiu ou reconstruiu mais de 1.600 km de estradas. Até o ano que vem, mais 950 km serão construídos ou recuperados em todas as regiões do Estado, melhorando o tráfego das pessoas e a circulação da nossa produção. É o Governo do Estado fazendo o maior programa de construção e recuperação de estradas já realizado no Rio Grande do Norte.



# Tirando da crise as soluções para 2010

**Construtora M&K anuncia lançamentos com foco popular**

Fechando 2009 com mais de 150 obras executadas desde sua fundação, em 1995, a M&K Comércio e Construção faz previsões positivas para o novo ano e anuncia lançamentos com foco na habitação popular. A meta é retomar as atividades no segmento privado após anos concentrando esforços em projetos públicos. À frente da empresa estão os engenheiros civis Alexandre Sousa e Fernando Marinho, responsáveis por obras importantes no estado, como o Parque da Ilha de Santana, na cidade de Caicó, e do Complexo Cultural da Zona Norte de Natal, em fase de conclusão onde antes existia a penitenciária João Chaves.

"Este foi um ano difícil, principalmente no segmento de obras públicas. A crise provocou queda na arrecadação e nos investimentos públicos, mas estamos superando isso e esperando que 2010 seja muito bom para a área da construção habitacional", comentou Alexandre, com otimismo. "Foi um ano de aprendizado, quando passamos a conviver com adversidades. Só podemos pensar que 2010 seja de ouro, um ano de consolidação de no-



Alexandre Sousa e Fernando Marinho são responsáveis por obras importantes no estado

vos projetos e de retorno à área privada", completou Fernando.

Os sócios citam projetos dos próximos lançamentos, como Paraíso Club (Cidade Satélite), Nabor Maia (Baldo), Parque Paraíso (Planalto) e Monte Carlo (Nova Parnamirim). "E vamos lançar dois condomínios na Avenida Moema Tinôco, Zona Norte", enfatizaram. Dentre os projetos já concluídos, eles mencionaram a entrega, recentemente, de 928 casas populares no Planalto para a Prefeitura de Natal.

A M&K também está sendo res-

ponsável pela urbanização da Redinha Velha, onde já executa a etapa de esgotamento sanitário. "A cadeia pública de Nova Cruz também está em fase de conclusão e estamos iniciando a Cidade da Ciência, do Governo do Estado, além do novo campus da UERN", disse Alexandre. Segundo ele, o lema da empresa é "melhorar cada vez mais". "Desde sua criação, temos investido em pessoal, tecnologia de ponta e equipamentos, visando oferecer um produto final de qualidade", ressaltou.

## Destaque

A M&K está na torcida para fechar parceria com a Caixa e se inserir na execução de projetos do plano do Governo Federal 'Minha Casa, Minha Vida'. Um deles, voltado a famílias com rendas de zero a três salários mínimos, prevê a construção de 896 apartamentos apenas em Parnamirim. Também em fase de conclusão de projetos estão empreendimentos voltados àqueles com renda superior a três salários. "Esse programa veio para ficar e nós vamos investir forte. Temos sete empreendimentos em negociação, sendo quatro em Parnamirim, um em Nísia Floresta, um em São José e um em Mossoró", destacou Alexandre. A meta, continuou ele, é consolidar e ampliar a parceria com a Caixa com o objetivo de fortalecer a presença da empresa no mercado imobiliário.

## Perfil

Fernando Marinho é natalense e Alexandre Sousa, paraibano. Ambos têm 41 anos de idade e cursaram juntos a graduação. Após atuarem, separados, em construtoras com forte atuação nacional, eles decidiram unir forças e ingressar na M&K, em 1996, quando a empresa já havia completado seu primeiro ano. E já entraram como sócios únicos, permanecendo ainda hoje com grande parte da equipe formada naquele momento. Para Fernando, a empresa tem um perfil empreendedor, sendo seu clima de trabalho "familiar", embora não haja parentesco entre os funcionários. "Temos conosco o primeiro mestre, o primeiro engenheiro, enfim, não temos uma grande rotatividade e o convívio é muito fraterno", disse, citando que foram quase 600 funcionários, em média, atuando nos projetos e obras da M&K.

## Na Vitrine

### Experiência conquistada na prática

Ao concluir o curso de Publicidade e Propaganda, em 2006, Jaime Ubarana decidiu ir ao Canadá, onde fez estágio como ouvinte em uma agência, única experiência que teve no ramo até então. Ao voltar a Natal, resolveu se "arriscar completamente" e abrir sua própria empresa, a C4U Comunicação. Significa "a gente resolve", em homenagem àquele país. Ele deixou para trás o emprego que tinha no Tribunal de Justiça, as inúmeras viagens a trabalho e um certo conforto de não ser patrão. E tirou também o que pôde da área de informática, depois de acumular conhecimento na área gráfica.

Aos 36 anos, Ubarana se diz "muito feliz" com a nova profissão e comemora a sede própria da agência, que completou dois anos em abril, antes instalada em uma pequena sala alugada. Atualmente, a C4U con-

ta com o suporte de seis funcionários e com a perspectiva de estar em constante crescimento. "Nosso primeiro cliente foi a Elite Car, que permanece ainda hoje", disse o publicitário, citando as principais marcas atendidas: Olimpo Recepções, Academia Platinum, Uniodont, Touch, Jogê, Cinemax, Helder Car, Fred Hair Style, estilista Nathy e, claro, sua nova empreitada, o Metropolitan Bistrô.

"Nosso slogan é 'reinventar o novo'. Tentamos sempre sair da mídia tradicional, embora alguns clientes não permitam essa ousadia", comenta Jaime Ubarana, que gosta de ousar nas ideias em prol da imagem dos clientes. "Se for possível virar um outdoor de cabeça para baixo, eu o farei", concluiu ele, que atua nos setores de prospecção e atendimento.



Jaime Ubarana: "Nosso slogan é 'reinventar o novo'"



# Começam as liquidações em todo o Brasil

**Redes de supermercados aproveitam período pós-Natal para desencilhar estoque e prometem promoções de até 50%**

As liquidações pós-Natal começam neste sábado. O Grupo Pão de Açúcar realiza promoções entre os dias 26 e 31 de dezembro nas redes Ponto Frio e Extra, que prometem descontos de até 50% em eletroeletrônicos, portáteis, eletrodomésticos, informática, CDs, DVDs, utensílios domésticos, brinquedos e moda (feminina, masculina e infantil). Trata-se da reedição de promoções realizadas há alguns anos.

"Esperamos superar os resultados das edições anteriores. Para isso contamos com os nossos fornecedores, que já reconhecem o evento como um importante canal para aumento de vendas e, do lado dos clientes, eles já esperam, sabendo que será uma boa oportunidade de negócio", destaca Ramatis Rodrigues, vice-presidente executivo do Grupo Pão de Açúcar. A expectativa do Grupo é de alta de até 20% nas vendas dos itens promocionais. São mais de mil em promoção nos hipermercados Extra, segundo a direção da Rede.

O Extra.com.br promove uma ação especial até o dia 31 de dezembro com o Saldão de Natal. Além dos preços diferenciais de mercado, o e-commerce da rede reforçou sua equipe de logística, apostando nos serviços exclusivos de entrega. A ação Bye, Bye Noel (nome da promoção) do PontoFrio.com terá descontos especiais de até 50% nos itens da loja virtual. A promoção vai até 31 de dezembro e o pagamento poderá ser realizado sem juros em até 18 meses no cartão da loja e 12 meses no cartão de crédito.



Produtos como eletrodomésticos estarão à venda nas lojas e pela internet

Fábio Cortez/DN/D.A. Press



## A CHEVROLET FALA SÉRIO QUANDO DIZ QUE QUER VER VOCÊ DE CARRO NOVO.

APROVEITE ESSA OFERTA E MANTENHA O SEU CARRO COMO NOVO POR MUITO MAIS TEMPO.

# REVISÃO 30.000 KM



para **Celta ou Classic** com ar-condicionado. **3X R\$ 130,**

**A Revisão Chevrolet mudou.**  
Venha experimentar um jeito inovador de cuidar do seu carro.



**Agendamento de horário**

Agora você escolhe o melhor horário e é atendido na hora marcada. É só ligar para a concessionária de sua



**Orçamento na hora**

Agora você recebe o orçamento na hora e já sabe antes o quanto vai pagar pelo serviço.



**Acompanhamento dos serviços**

Agora você pode acompanhar de perto todos os serviços, como revisões e trocas de Óleo.



**EXCLUSIVO NA REDE CHEVROLET**

**AGENDE. ACOMPANHE. COMPROVE.**

**AGENDE UMA VISITA NA CONCESSIONÁRIA DE SUA PREFERÊNCIA:**  
 NATAL - Espacial Auto Peças: 0800 702 2616 | Natal Veículos: 0800 702 2626  
 MOSSORÓ - Potyran: (84) 3323.1000

Revisão de 30.000 Km, com 4 litros de óleo 20W/50SL (94.701.273), filtro de óleo (94.632.619), filtro de combustível (93.316.245), aditivo AC Delco (88.905.742), jogo com 4 velas de ignição (93.363.296), elemento filtro de ar (91.297.47), por R\$ 390,00 à vista ou em 3 vezes de R\$ 130,00 no cartão de crédito. Válido para linha Celta e Classic com ar-condicionado. Todos os preços divulgados possuem o valor da mão-de-obra incluso. Garantia de 1 ano nas peças e mão-de-obra nos serviços realizados nas oficinas das concessionárias Chevrolet. Serviços adicionais serão orçados e realizados após aprovação do cliente. Consulte as condições nas concessionárias Chevrolet participantes. Promoção válida até 31/12/2009.

**Chevrolet. Reinventamos caminhos.**

SERVIÇO



**CLÍNICA DE OLHOS SANTA BEATRIZ**



**Dr. Ricardo Gurgel  
Dr. Tarcisio Caldas  
Dr. Vандir Gurgel**

R. Joaquim Manoel, 590  
Petrópolis - Natal-RN  
**3344-7788**

# Conectando **passado e futuro**

**História da Dignet, hoje um provedor de tecnologia, mistura-se à da evolução da web no Rio Grande do Norte**

Louise Aguiar  
Especial para o Diário de Natal

**N**uma época em que os potiguares mal sabiam o que era internet, quatro amigos se juntaram e resolveram investir na tecnologia em Natal. Este foi o início da Dignet, que, ao abrir as portas em 1995, não imaginava chegar ao patamar de 1,2 mil clientes quase 15 anos depois. Com cerca de US\$ 50 mil, os quatro sócios montaram um dos primeiros provedores de internet da cidade e hoje colhem os frutos da vanguarda do investimento.

Um dos sócios-diretores da empresa, Gustavo Diógenes, conta que o encantamento com a internet sentido pelos quatro estudantes de engenharia elétrica, engenharia civil e física foi o responsável pelo nascimento do negócio. "Quando começamos a acessar achamos aquilo fantástico e nos encantamos pela tecnologia envolvida no processo. Foi aí que resolvemos abrir um provedor de acesso a internet aqui em Natal", lembrou.

A ideia da Dignet foi concebida em meados de 1995, mas só foi formalizada enquanto empresa em dezembro do mesmo ano. No dia 1º de março de 1996 começou a funcionar. O negócio começou com oito linhas telefônicas, que podiam conectar oito pessoas simultaneamente. Diógenes conta que teve que ir até São Paulo contratar uma consultoria especializada no assunto, já que no Rio Grande do Nor-

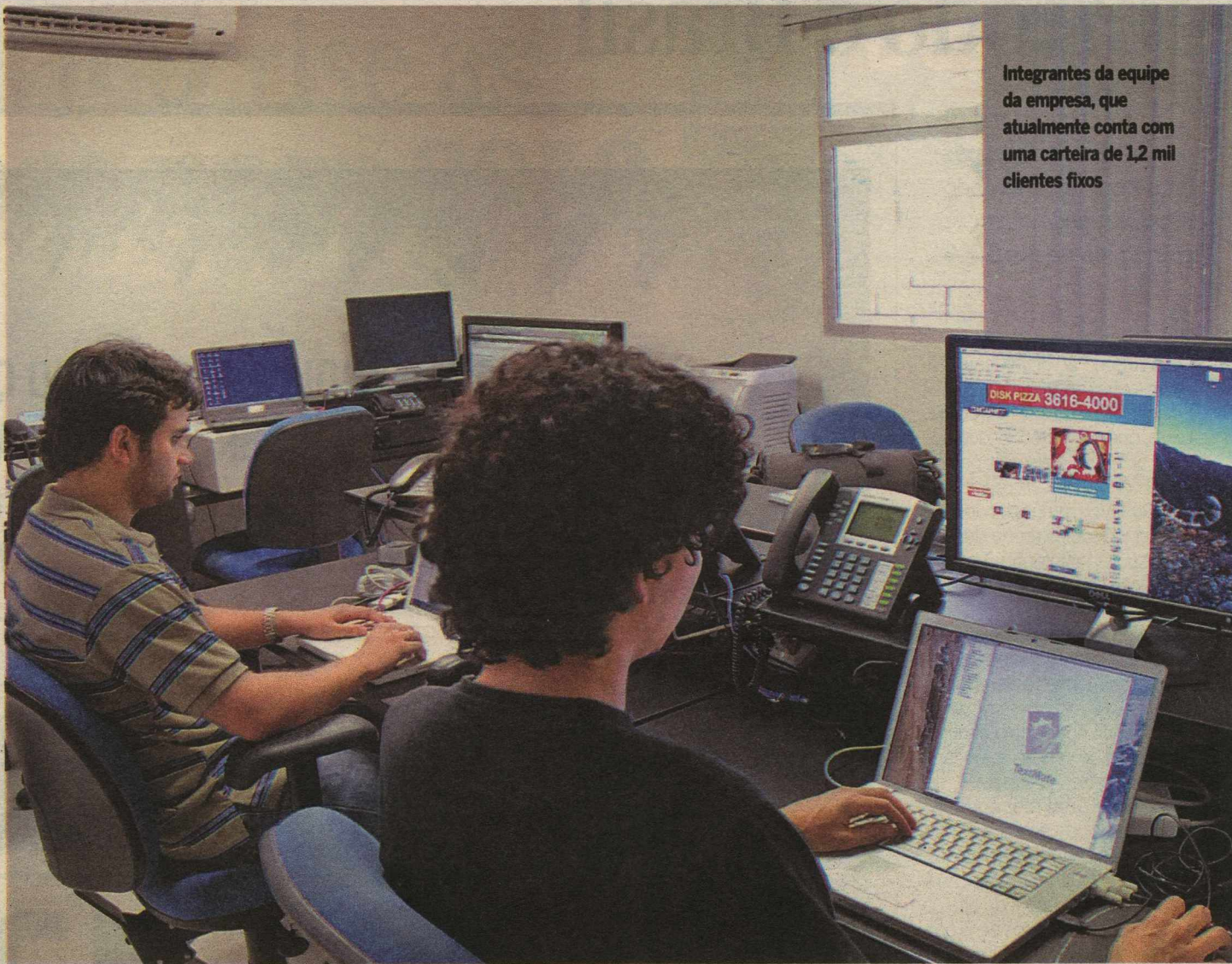

Integrantes da equipe da empresa, que atualmente conta com uma carteira de 1,2 mil clientes fixos

te tudo era novidade. "Passei dez dias lá aprendendo como se fazia tudo, montando e desmontando o computador", lembrou.

No início, a Dignet fornecia acesso discado a internet, com uma velocidade de 64k - índice facilmente superado hoje por um celular do tipo 2G, que pode acessar a rede mundial de computadores com uma velocidade de 180k. Na época em que os só-

cios abriram o negócio, os natalenses contavam com apenas um provedor do tipo BBS, que fornecia acesso apenas à rede local de computadores, inabilitada para acessar a rede mundial e e-mails. De acordo com Diógenes, a viabilidade da Dignet era constatada na medida em que havia uma demanda reprimida por internet na cidade. "As pessoas já tinham ouvido falar e ti-

nham muito interesse em conhecer", explicou.

Depois de aberta a empresa, o crescimento foi muito rápido. A Dignet começou com uma sala em um prédio comercial e até sair de lá por falta de espaço, já tinha ocupado nove salas. "Na época, era preciso ter um fiador para cada três ou quatro linhas telefônicas compradas e elas chegavam a custar R\$ 1,5 mil.

Saimos pedindo aos parentes, amigos, agregados e tudo quanto foi gente para serem nossos fiadores e conseguimos as linhas telefônicas, porque não existia um departamento de telefonia corporativa na antiga Telern (estatal privatizada e que hoje funciona sob a marca Oi", lembra Diógenes. Da internet discada à banda larga foi um pulo de apenas cinco anos.

## Pioneirismo e desafios na banda larga

Ana Amaral/DN/D.A Press

Com a evolução da tecnologia, surgiu também a necessidade de investir em internet banda larga, e foi aí que nasceu a Digizap, um braço da Dignet voltado apenas para este segmento. "Fomos os primeiros a lançar internet banda larga em Natal", lembra Diógenes.

O serviço começou a ser oferecido em parceria com a Cabo Telecom, que em 2008 comprou toda a carta de clientes da Digizap. A negociação, segundo Diógenes, era inevitável. "Essa é uma tendência de mercado, eu sabia desde o início. Este é um ramo de grandes 'players' e está comprovado que os peque-

nos provedores, os locais, serão absorvidos pelos grandes. Foi a época em que vimos uma oportunidade e o momento de passar essa carteira de clientes para frente", detalha o sócio-diretor da empresa.

Hoje a única relação que a Dignet tem com esses clientes é na administração dos e-mails. Quem não quis tirar a marca Digizap de seus endereços pessoais paga uma anuidade à empresa para que ela administre as contas. Com a mudança no negócio, a Dignet teve que fazer uma série de readaptações de foco e público-alvo, já que 85% da empresa estava voltada pa-

ra o segmento de internet banda larga.

Atualmente, os sócios trabalham com data center e hospedagem de servidores, hospedagem de sites, cursos e consultoria na área de tecnologia e implantação de centrais telefônicas em empresas. Este é, agora, o carro-chefe da empresa. "É um produto que estamos trabalhando de maneira mais forte", ressaltou o sócio, prevendo que 2010 será o ano de expandir essa operação. Com três sócios - dois quais dois estão desde o início no negócio - a Dignet conta hoje com 15 funcionários e cerca de 1,2 mil clientes fixos.

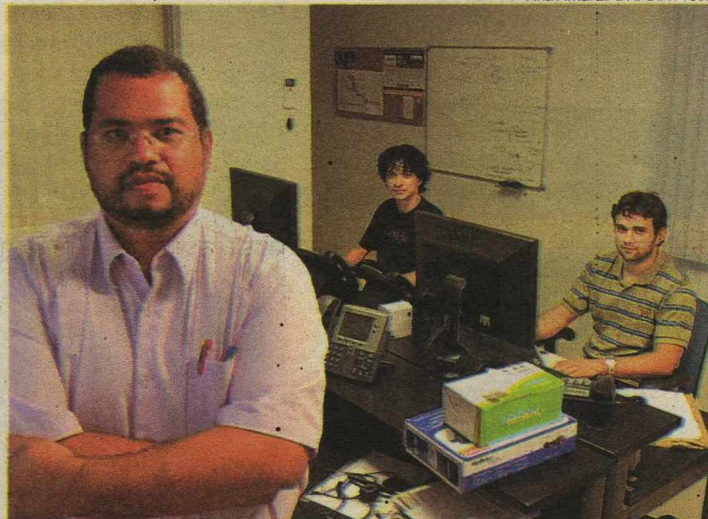

Gustavo Diógenes explica que instalações de centrais telefônicas são o carro-chefe

# Os anjos da guarda dos idosos

Fotos: Carlos Santos/DN/D.A Press

**Cuidadores garantem qualidade de vida a quem já contribuiu com a sociedade e hoje precisa de auxílio no dia a dia**

Andrielle Mendes

Especial para o Diário de Natal

A técnica de enfermagem Maria Elisabete de Souza caminha pelo corredor equilibrando uma bandeja nas mãos. Ela entra no quarto, aproxima-se da cama e entrega um copo de vitamina. Elisabete repete esse gesto uma dezena de vezes. Já próximo ao fim do corredor, ela sai de um dos quartos em busca de um encosto para a cabeça. Alguns idosos precisam de ajuda para levantar. Outros já não se movem, e por isso, recebem a vitamina em pequenas colheradas deitados na cama. O trabalho é executado em meio ao silêncio. Abdicar da própria vida, deixar de lado a própria dor,

abrir mão do tempo com a família são alguns dos requisitos exigidos para quem precisa ou pretende cuidar de alguém. Há sete anos, Maria Elisabete trabalha como cuidadora de idosos no Centro de Convivência Espaço Solidário, localizada no bairro de Mãe Luiza.

Elisabete se detém na cama de Francisca, 82 anos, que não recorda a própria idade e nem sabe há quanto tempo mora no Espaço Solidário. Ao pé da cama, um urso de pelúcia, que é tratado como filho por Francisca. Ela não se sentiu bem e permaneceu na cama durante o dia inteiro. Enquanto conversava com a cuidadora, Francisca pronunciava algumas frases incompreensíveis. Apenas uma nos pareceu fazer algum sentido. "Quando peço água, logo trazem. Ninguém me deixa com sede. Aqui somos todos amigos", disse.

Descobrimos depois que ela mora no centro de convivência há cinco anos e que sua filha a visita com frequência. Descobrimos também que o urso foi um presente da filha,

que na tentativa de preencher o espaço deixado por ela, atendeu um pedido da mãe. Francisca queria apenas um filho. Para Elisabete, é impossível não criar um vínculo com o idoso. "É como se ele já fizesse parte da família. A gente conhece a história dele e fica muito próximo", explica.

A atenção dedicada aos idosos que moram ou passam o dia no abrigo pode até não preencher o vazio deixado pelos filhos, mas traz um pouco de dignidade a vida do idoso. Dar um remédio, levar um coberto ou conversar durante poucos minutos são pequenos gestos que representam muito para quem foi privado da família ou obrigado a deixar a própria casa. "O idoso não é como uma criança, que a gente ensina. O idoso já sabe tudo. Ele já viveu muita coisa. A gente aprende com ele. O idoso tem muita história para contar. Tem a experiência de vida", relata Elisabete.

## Vida ativa

Ela aprendeu que mãos enrugadas



Irmã Maria de Fátima da Silva cuida de idosos no Espaço Solidário

ou rostos sem expressão não são sinais de incapacidade. A experiência do Espaço Solidário mostra que o idoso pode ter uma vida ativa, dentro das próprias limitações. O problema é que a sociedade ainda não aprendeu a reconhecer o valor e capacidade do

idoso. Quando se chega a uma idade avançada, o corpo já não consegue executar as mesmas ações. O que não significa que o idoso deve ser deixado de lado, por que não consegue mais acompanhar o ritmo cada vez mais acelerado da sociedade atual.

## Nove anos de um trabalho gratificante



Projeto garante cuidados com saúde e também ajuda a melhorar a autoestima

Para a massoterapeuta Maria de Fátima da Silva, que trabalha como cuidadora há nove anos no Espaço Solidário, cuidar dos idosos é gratificante. "Quando a gente está com eles é impossível não se envolver". Para irmã Maria, como é mais conhecida, cada idoso que passa pelo Espaço deixa uma marca. "Aprendo muito com eles. Estamos aqui para que eles não sofram tanto. É um grande aprendizado", revela. Ela explica que o Espaço Solidário tem como objetivo tentar trazer a família para perto do idoso. "O cuidador não pode suprir o laço afetivo que o idoso deveria ter com os familiares. Ele sente falta da família. Mesmo assim, a gente está junto".

O assistente administrativo Anísio

Roberto de Assis abdicou do tempo com a família para cuidar dos pais. "Abri mão do tempo com meu filho e com minha esposa para cuidar deles", relata. A situação ficou ainda mais difícil quando seu pai começou a apresentar os sintomas da doença de Alzheimer. "As pessoas viam a minha luta e diziam que eu ia ser recompensado depois e eu dizia que já estava sendo recompensado em ter os meus pais comigo".

Com a morte dos pais, Anísio começou a trabalhar como cuidador no Espaço Solidário, em Mãe Luiza. Essa foi a forma que ele encontrou de retribuir a atenção que recebeu dos pais ao longo dos anos. "Vejo meus pais em cada um dos idosos", explica.

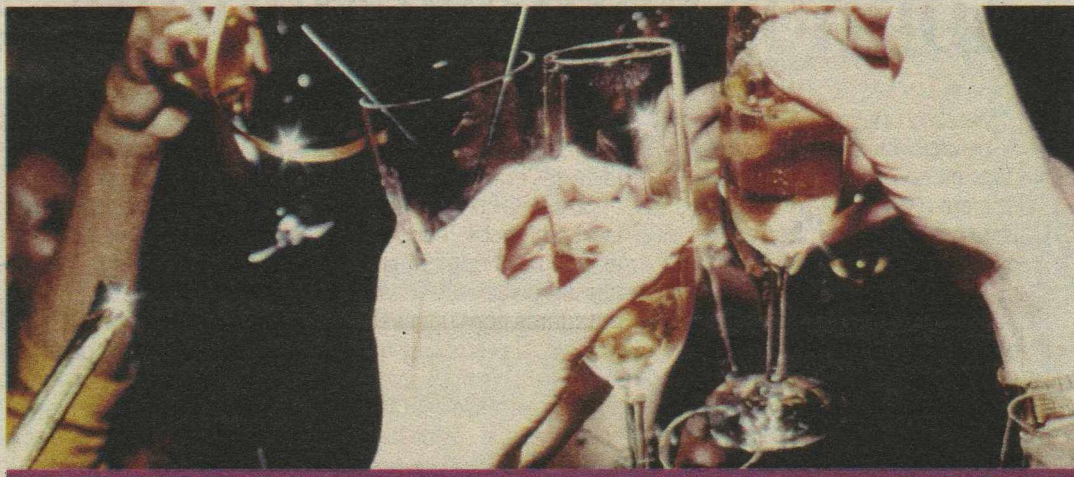

## Reveillon 2010 Sal e Brasa. Festeje com charme e alegria.

Os melhores cortes de carnes nobres e o buffet mais delicioso e completo da cidade numa festa repleta de alegria e bom gosto para você dar as boas-vindas a 2010 em grande estilo.

Diversão: Banda Itanildo Show e DJ D'Jair

Hora: das 21h às 5h

Senha: R\$ 140,00

Reservas e vendas antecipadas pelo telefone: 3217.5919.



www.salibrasa.com.br

\* Foto: Carlos Santos/DN/D.A Press

# A perigosa rotina dos motoboys

**Expostos ao perigo do trânsito e pressionados para cumprir horários, profissionais arriscam a vida o tempo todo**

Luiz Freitas

luizfreitas.rn@dabr.com.br

O ritmo é incessante. Mal chegam da rua e já existe uma nova missão pela frente. A jornada é frenética, pois o tempo corre contra eles. A carga horária chega a 11 horas diárias. Os riscos são muitos e os acidentes são constantes. Essa é uma pálida descrição da rotina de um motoboy, alguém que se arrisca diariamente na garupa de uma motocicleta para fazer com que a sua entrega chegue ao destino o mais rápido possível.

Uma afirmação é comum a praticamente todos eles. "Quem nunca caiu da moto não é motoboy". Vistos como um verdadeiro estorvo no trânsito, eles já são indispensáveis ao nosso cotidiano. "O mesmo cara que te xinga no trânsito é aquele que está esperando uma entrega urgente depois", afirma o motoboy Renan Ribeiro. "Quem pede algu-

ma coisa ao motoqueiro é porque já está atrasado. As pessoas pensam que qualquer saída leva só 10 minutos e que dá tempo para o motoboy chegar a qualquer lugar. Temos que usar a agilidade da moto para ganhar nosso dinheiro, mas não existe uma conscientização por parte das outras pessoas de que corremos perigo", afirma Márcio Maurício, 30, motoboy desde os 18. "Transportamos de tudo e não podemos demorar um minuto a mais".

As encomendas transportadas são as mais variadas. "É o exame de laboratório que não pode atrasar, o sangue que não pode coagular ou o lanche que tem que chegar no horário senão a batata frita murcha e o refrigerante vira água". Outro desafio são as promoções de delivery quando as lanchonetes anunciam a entrega em 30 minutos ou o dinheiro de volta. "Temos que nos virar. Eles fazem a comida em 10 minutos e deixam 20 para a entrega. É muito corrido".

Organizados por meio de cooperativas, os motoboys pagam impostos e lutam pela regulamentação da profissão no âmbito municipal - já existe um projeto de lei no Senado que legaliza a atividade. O Detran tem o registro de 55.300 motos em Natal (23% das



Fábio Cortez/DN/D.A Press

**Motoqueiros correm para entregar documentos, remédios ou pizzas, em prolongadas jornadas de trabalho**

232.236 motos do estado), mas carentes de uma regulamentação. Não se sabe quantos ou quem são os motoboys da capital. Não existe exigência de cadastro, não existe sindicato.

## Clandestinos

E eles ainda enfrentam a con-

corrência dos clandestinos - aqueles que apenas possuem a moto e se dispõem a fazer entregas. "Muitos levam em conta apenas o preço, esquecendo da qualidade e segurança. Nossa cooperativa tem 60 associados. Nós pagamos obrigatoriamente ISS, descontamos INSS. As

mercadorias são seguradas. A regulamentação traria muitos benefícios porque a concorrência é desleal". Dezembro é considerado pelos motoboys o mês de fazer o 13º salário. As entregas não param um minuto. O risco de acidentes segue a mesma proporção.

## Sonhos comprometidos

Moab de Araújo, 29, é motoboy há quatro anos. Entretanto, há dois anos ele se encontra incapacitado para o trabalho. Em 28 de fevereiro de 2007 ele sofreu um acidente e fraturou a tibia. "Eu vinha no viaduto da Zona Norte quando um carro freou bruscamente e eu bati. Tive fratura exposta". Após a cirurgia, foram oito meses sem andar e mais um ano de fisioterapia. "Ainda sinto muitas dores". No acidente, Moab sofreu perda de parte do osso. "Ele estava se regenerando, mas agora está sofrendo um processo de envelhecimento e talvez eu tenha que passar por uma nova cirurgia para fazer um enxerto".

Fabiano Júnior do Nascimento, 30, é motoboy há 12 anos, desde que tirou a primeira habilitação. Também foi no primeiro ano de emprego que ele teve seu pior acidente. Quando fazia entrega de gás foi atingido por um carro no cruzamento da Avenida Xavier da Silveira com a Rua da Saudade. "Era noite, eu vinha em velocidade, mas ele avançou o cruzamento e bateu na minha lateral. Fui arremessado e entrei em coma. Só acordei dez dias depois no Clóvis Sarinho".

Até agora ele conta mais três acidentes com gravidade. "É uma

vida muito louca, estamos sempre correndo, mas hoje em dia eu evito certas entregas. Tem gente que não pensa que tem uma vida em cima da moto. Tenho família, uma filha para criar, não quero morrer num acidente", afirma.

Sebastião Marcelino da Rocha, 44, afirma: "Sou motoboy há 13 anos e estou vivo pela graça do Senhor. Se eu fosse contar todos os acidentes que sofri ia passar o dia inteiro". Em 1996, ele sofreu o mais grave, quando levou uma batida, caiu e teve fratura exposta na perna direita. "Me afastei do trabalho, precisei colocar vários pinos e fazer um enxerto de osso". Pouco tempo depois, novo acidente e a mesma perna foi lesionada, dessa vez no tendão do calcanhar. No último acidente mais grave ele fraturou um joelho.

Sebastião avalia que a mudança pretendida para o Código de Trânsito, para que as motocicletas sejam proibidas de trafegar entre os carros, irá aumentar o número de acidentes. "O que mais vemos são batidas traseiras aqui em Natal. Se mudar a lei, o motociclista estará mais sujeito a levar uma batida dessas". Segundo ele, o ideal seria a construção de corredores exclusivos para motos,

mas ele considera isso "quase impossível" em Natal.

## Carreira ameaçada

João Maria Felipe, 24, conhecido como "Bala Preta" foi campeão panamericano de bicicross no ano passado, esporte que pratica desde 1999. Melhor do país, ele sonha em disputar as Olimpíadas de 2012, em Londres. Entretanto, um acidente de moto pode prejudicar essa meta. Em meados de abril João Maria, que também é motoboy há quatro anos, caiu e terminou por romper o ligamento da mão direita. Depois do acidente, só lhe resta 15% de força nessa mão. O atleta corre contra o tempo em busca da recuperação. "Esse foi o acidente mais grave que eu sofri, mas prejudicou muito meu desempenho. Já passei fome, pedi esmola, o esporte me deu tudo o que tenho".

## Números de um drama

Segundo as estatísticas do Detran referentes ao ano de 2007, 22 motociclistas morreram em acidentes de trânsito em Natal, número só inferior ao de 32 pedestres mortos em acidentes. Naquele ano, 71 pessoas morreram na capital vítimas por acidentes de trânsito.

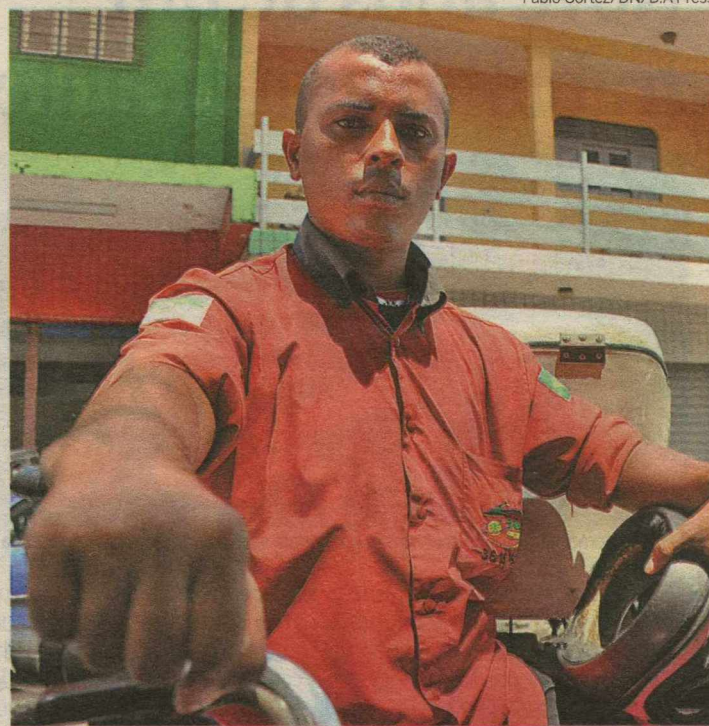

Fábio Cortez/DN/D.A Press

**João Maria só ficou com 15% da força na mão direita por causa de um acidente**

to. Já em relação ao número de acidentados, os motociclistas foram as maiores vítimas com 945 ocorrências num total de 1.851 naquele ano. O número de acidentes supera até mesmo o dobro do segundo lugar nas estatísticas, de 416 passageiros acidentados.

Já o relatório de acidentes envolvendo motocicletas do hospital Walfredo Gurgel, porta de entrada e referência no atendimento de trauma no estado, no

período de junho a novembro de 2009, 1.973 atendimentos por quedas de moto; 746 vítimas de colisões envolvendo motos e automóveis; 219 atropelamentos por motos e mais 40 atendimentos envolvendo colisão de motos com pedestres; 197 acidentados entre motos; 68 atendimentos por colisões entre motos e bicicletas; 25 por colisões entre motos e ônibus; 14 com carroça e um com trator.

# Diário traz CD dos Cavaleiros do Forró

Janine Santos/Divulgação



**Promoção coloca nas bancas o novo disco da banda potiguar**

O Diário de Natal e a banda Cavaleiros do Forró lançam hoje uma super promoção de fim de ano. Todos os assinantes do jornal receberão em casa o mais novo CD da banda potiguar que é destaque em todo o Brasil, com hits como *Chupa que é de uva* e *Se réi pra lá*. E o melhor, sem nenhum custo adicional para o leitor. O CD será o *Volume 8, Ao Vivo*. O presente não é só

para os assinantes do Diário de Natal. O leitor que compra o jornal nas bancas também vai receber o CD no ato da compra, sem custo adicional. Basta adquirir a publicação, que custa apenas R\$ 1, e pedir o Volume 8 - Ao Vivo da banda de forró.

"Essa promoção é um presente de fim de ano para todos os leitores do jornal", afirma a coordenadora de Mercado Leitor do Diário, Maria Patrícia. Quem quiser adquirir o CD deve se dirigir às principais bancas de Natal e do interior ou então procurar um dos nossos gazeteiros nas ruas da cidade.

**DN apresenta o álbum Volume 8 - Ao Vivo**

**Criada em 2001, a banda Cavaleiros do Forró surgiu com um jeito diferente de mostrar o estilo**

Mas atenção, o número de álbuns para os não assinantes é limitado. A lista das bancas participantes da promoção pode ser conferida no portal **DN Online** ([www.dnonline.com.br](http://www.dnonline.com.br)). A próxima promoção do Diário de Natal será lançada em janeiro.

**A banda**

Criada em 2001, a banda Cavaleiros do Forró surgiu com um estilo diferente de fazer forró. O

primeiro CD, batizado como *Cavaleiros do Forró*, estourou com o hit *Se réi pra lá*. E, em pouco tempo, a banda de Natal tornou-se uma das mais tocadas nas emissoras de rádio das regiões Norte e Nordeste.

O sucesso chamou a atenção de bandas como Asa de Águia, que procurou os Cavaleiros do Forró para regravar a música. A partir daí, *Se réi pra lá* passou a ser tocada por quase todas as bandas

baianas nos carnavais fora de época em todo o Brasil, fazendo um forró em pleno corredor da folia do Carnatal.

A banda Cavaleiros do Forró produziu outros hits como *O esporte da mulher - O Karatê*, que virou expressão popular entre jovens nordestinos. Os Cavaleiros já se apresentaram com grandes artistas do cenário nacional, como a dupla sertaneja Zezé Di Camargo & Luciano e da banda Calypso.

## Entrevista especial com a Prefeita Micarla de Sousa

- Balanço de 2009
- Família e Trabalho
- Desafios na Prefeitura
- Reforma no Secretariado
- Cenário político para 2010



Segunda-feira, 28 de dezembro, no Jornal do Dia 1ª Edição, às 13h20. TV Ponta Negra, presente na vida da gente.



TV PONTA NEGRA



presente na vida da gente.

# Câncer de boca: 90% dos doentes fumam

**Largar o cigarro é passo fundamental para prevenir a mortífera doença. Boa higiene bucal também ajuda**

Luiz Freitas

luizfreitas.rm@dabr.com.br

Que o cigarro é prejudicial à saúde, todos já deveriam saber a essa altura do campeonato. Um levantamento divulgado pelo Instituto Nacional do Câncer (Inca) apontou que o controle do tabagismo poderia evitar cerca de 112 mil novos casos de câncer. Uma das formas da doença que está mais associada ao ato de fumar é justamente o câncer de boca: aproximadamente 90% das pessoas que desenvolvem esse tipo de tumor cancerígeno são fumantes. Atualmente o câncer de boca ocupa a quarta posição em número de casos no país. A estimativa do Inca é de 10 mil novos casos em 2010. Para complicar, tumores agressivos de boca muitas vezes são confundidos com simples ferimentos sem maior consequência. A doença apresenta uma incidência maior sobre homens, três vezes maior que entre as mulheres.

Por ser uma região próxima de órgãos vitais como o cérebro e artérias importantes como a carótida e a jugular, a boca precisa de um controle rigoroso para a prevenção e diagnóstico precoce da doença. "Se o tumor ganha a corrente sanguínea, tende a se espalhar rapidamente por outros órgãos. A probabili-

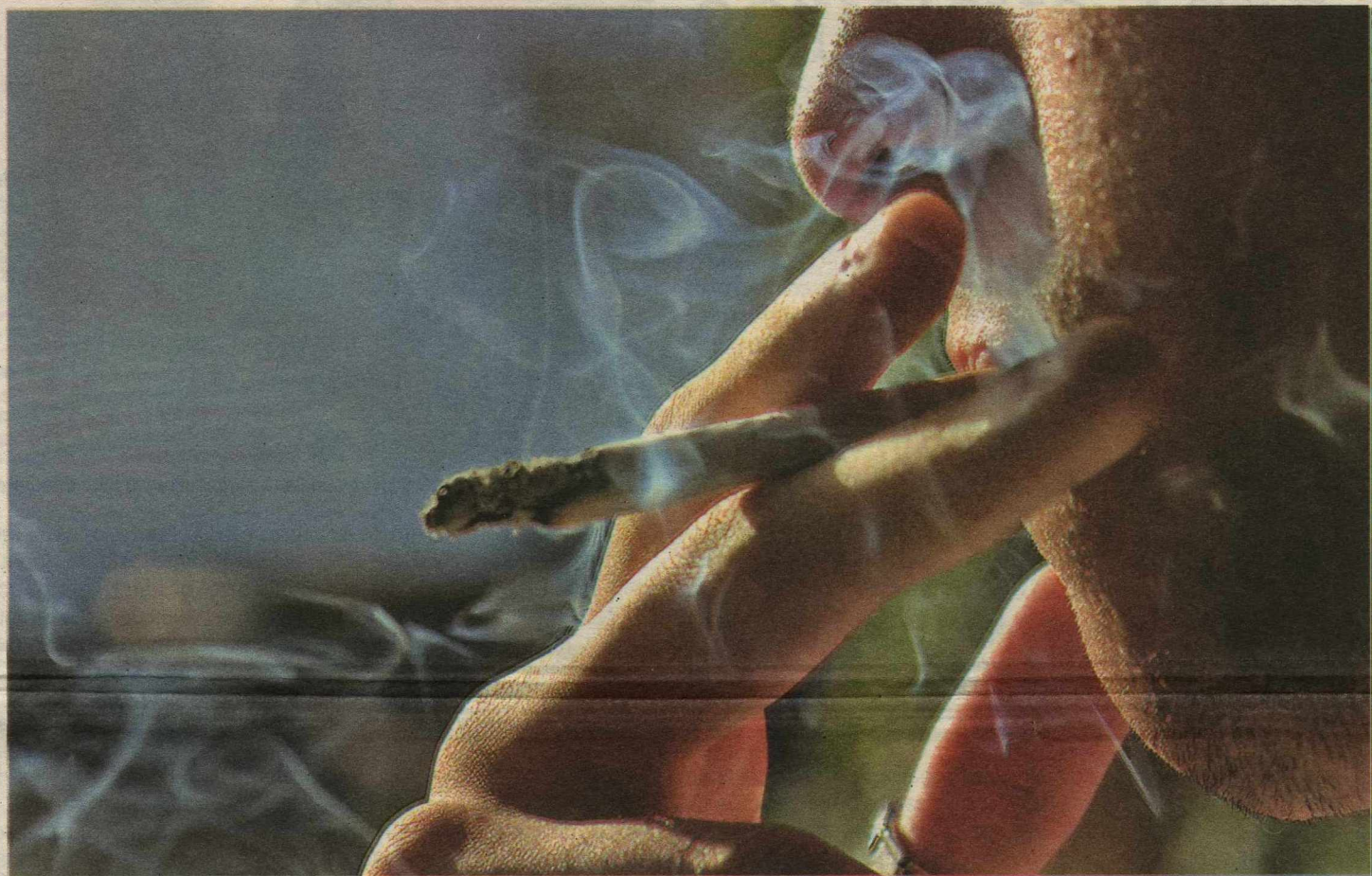

Alexandre Gondim/DP

Levantamento feito pelo Instituto Nacional do Câncer (Inca) aponta que o controle do tabagismo poderia evitar aproximadamente 112 mil novos casos

dade de vir a desenvolver um câncer de pulmão ou esôfago é maior, por exemplo. Quando descoberto tardiamente, a mortalidade é bastante alta. Mais da metade dos pacientes falecem em até cinco anos", afirma o cirurgião dentista Allyson Holanda.

Ele explica que tanto fatores de predisposição genética quanto exógenos - cigarro, radiação solar e álcool, por exemplo - são determinantes para o desenvol-

vimento da doença, que pode atingir os lábios, toda a cavidade oral, a língua, o chamado assoalho de boca, além da faringe e laringe. Entre eles, segundo o dentista, os órgãos com maior ocorrência de câncer são a língua, o assoalho e o lábio inferior.

Na região bucal a forma mais comum de câncer é o carcinoma epidermóide ou de células escamosas, no qual as células do revestimento da boca cres-

cem e se dividem de um modo descontrolado. Entre os sintomas visíveis ou sinais de alerta estão feridas persistentes, ulcerações superficiais indolores, que podem sangrar ou não, além de manchas brancas, pardas ou avermelhadas nos lábios ou na mucosa bucal.

## Estágio avançado

O grande problema é que devido ao grau dos sintomas esse

câncer geralmente é tratado como simples infecções e passa com facilidade a estágios mais avançados e perigosos.

Dificuldade para falar, mastigar e engolir, além de emagrecimento acentuado, dor e presença de caroços no pescoço são sinais de avanço da doença. O tratamento é o mesmo: quimioterapia, radioterapia ou mesmo cirurgia drástica para retirada do tumor.

## Doença também é gerada por outras causas

"Qualquer stress prolongado pode ser desencadeador da doença", lembra Allyson. Isso pode incluir o cafezinho, uma prótese mal colocada ou a falta de higiene adequada. Vírus causadores de doenças como a hepatite C, o citomegalovírus e o HPV também podem provocar o câncer de boca. Até o ambiente pode influenciar o surgimento da doença. "Trabalhadores da roça ou pescadores estão submetidos continuamente ao stress físico da radiação solar. Aliado a uma predisposição genética para a doença, se as fissuras nos lábios forem persistentes podem se tornar um tumor. O mesmo pode ocorrer em temperaturas frias, onde também ocorrem essas fissuras".

Mas o cigarro é o grande vilão, causa muitos prejuízos à boca e aos dentes, provocando problemas estéticos e sistêmicos. Além

das mais de quatro mil substâncias tóxicas e metais pesados, a sua alta temperatura leva à destruição gradativa das glândulas salivares. Quem fuma tem maiores dificuldades para cicatrizar ferimentos, o que pode ajudar a desenvolver um tumor na boca. O risco aumenta com a quantidade e duração do tabagismo. Além de fumar, outra prática perigosa é a de mascar tabaco.

De acordo com o Inca, ao não fumar, a pessoa pode evitar desenvolver o câncer de pulmão, de boca e de esôfago, além de tumores em qualquer parte do corpo, já que as substâncias cancerígenas do cigarro percorrem a corrente sanguínea. "Se nós obtivermos sucesso na redução da incidência do tabagismo na população, certamente teremos oportunidade de reduzir grande parte desses tumores. Mas, além

disso, hábitos saudáveis de vida, alimentação saudável, atividade física, luta contra a obesidade, têm uma importância muito grande na prevenção do câncer", afirma Luiz Antonio Santini, diretor geral do Inca.

## PREVINA-SE

Além da consulta odontológica anual, de uma boa higiene bucal e cuidado com os dentes ou próteses, além de evitar o fumo e o álcool, outra medida importante é o auto-exame da boca. O objetivo é identificar lesões precursoras do câncer de boca. Devem ser observados sinais como mudança na cor da pele e mucosas, endurecimentos, caroços, feridas, inchaços, áreas dormentes, dentes quebrados ou amolecidos e úlcera rasa, indolor e avermelhada. Outra recomendação é a manutenção de uma dieta saudável, rica em vegetais e frutas.

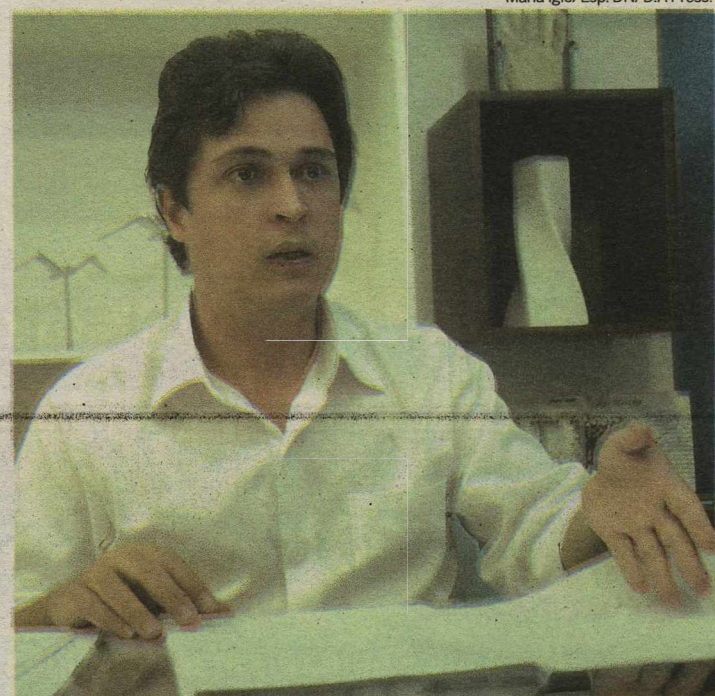

Maria Iglé/Esp. DN/D.A Press.

Allyson lembra que vírus, radiação solar e trabalho excessivo são fatores de risco



DAD SQUARISI

dad.squarisi@correioweb.com.br

dicasdeportuguês

## O charme borbulhante

**F**im do ano é festa. Festa da meninada, dos marmanjos e do comércio. A vedete de sempre é o champanhe. Charmosa e borbulhante, a bem-amada tem um desgosto. Muitos lhe confundem o gênero. O borbulhante tem o nome da região francesa Champagne. Trata-se de um tipo de vinho. E, como os irmãos, é masculino sim, senhor: o (vinho) champanhe, o champanhe gelado, o champanhe pra lá de sofisticado.

### Italianinho gostoso

Houve tempo em que os fabricantes de espumante chamavam seu produto de champanhe. Os franceses protestaram. Recorreram à Justiça e levaram. Só ganha o nome o borbulhante fabricado na região que o criou. Os italianos foram à luta. Passaram a divulgar o similar produzido na terra de Dante, Maquiavel e Marcelo Mastroiani. É o popular prosecco. A delícia se escreve desse jeitinho. Sem tirar nem pôr.

### Rir é bom

João Marcelo não estudou. Preferiu ouvir música. A professora não o poupou. Foi o primeiro chamado para a prova oral. Olho no olho, ela perguntou:

— João Marcelo, me diga dois pronomes.

— Quem? Eu?

— Parabéns. Nota 10.

### Penetra

Saiu na capa do Correio Braziliense: "Consultores apontam os prós e os contras de se investir numa especialização em negócios". Leitores atentos estranharam a construção. Não entenderam o papel do se. Ele parece penetra na frase. Será?

Sem dúvida. O monossílabo dificilmente tem vez com o infinitivo. Quer ver? *Para obter sucesso* (não: para se obter); *a forma mais exitosa de decorar a tabuada* (não: se decorar); *para morar bem* (não: se morar bem). É o caso da frase do jornal: *Consultores apontam*

*os prós e os contras de investir numa especialização em negócios.*

O se nunca tem vez com o infinitivo? A exceção confirma a regra. Com verbos pronominais, o pequenino pede passagem: *Para se aposentar aos 65 anos, o trabalhador tem de começar cedo no batente.* A melhor forma de se manter no poder é trabalhar direito.

### Leitor pergunta

Desde pequena ouço falar na "última flor do Lácio" como sinônimo de língua portuguesa. Sei que o nome se deve a soneto de Olavo Bilac. Mas nunca tive oportunidade de lê-lo. Você o tem?

Jane Dutra, Niterói

Ei-lo:

### Recado

"A língua falada não tem rascunho."

Manoel de Barros

### Última flor do Lácio

Última flor do Lácio inculta e bela  
És a um tempo esplendor e sepultura:

Óuro nativo que na ganga impura  
A bruta mina entre os cascalhos vela...

\*

Amo-te assim, desconhecida e obscura,

Tuba de alto clangor, lira singela,  
Que tens o trom e o silvo da procela,

E o arrollo da saudade e da ternura!

\*

Amo teu viço agreste e teu aroma  
De virgens silvas e de oceano largo!

Amo-te ó rude e doloroso idioma,

\*

Em que da voz materna ouvi: "meu filho"

E em que Camões chorou, no exílio amargo,

O gênio sem ventura e o amor sem brilho!

# Divórcios cada vez mais comuns

**Lei que facilita fim de uniões matrimoniais estimula potiguares a se separarem. RN se destaca neste comportamento**

Gabriela Freire

gabrielafreire.rn@dabr.com.br

**A**sociedade pode ter deixado de se incomodar tanto com os "desquitados" mas o trauma parece ser o mesmo de tempos atrás. A empregada doméstica Luciana Costa, 41, divorciada depois de 10 anos de união legal, ainda baixa a cabeça quando fala do "fracasso" que foi o casamento. "A gente casa para toda a vida. E quando aceitamos isso, esquecemos que não existe nada certo nesse mundo, só a morte", afirma.

"Amigada" com um comerciante há dois anos, confessa que não precisa, nem sonha mais do casamento, para ser feliz. "Ele é um homem bom. Eu gosto dele, ele gosta de mim e dos meus filhos e eu gosto dos deles. A família ficou grande e cheia de boca para dar de comer, mas a gente vive assim mesmo", diz.

Menos celebrado que os matrimônios, o divórcio cresceu tanto no Rio Grande do Norte nos últimos 10 anos que ficou em posição de destaque no Nordeste. Segundo o Instituto Brasileiro de Geografia e Estatística (IBGE), só Pernambuco, além do RN registrou tantos divórcios. A taxa de dissolução de casamentos do estado passou de 0,6% em 1998 para 1,6% em 2008. A tendência é nacional e foi observada em outros estados. De acordo com o IBGE,

em 2008 o número de dissoluções de casamentos chegou a 290.963, somando as 102.873 separações e os 188.090 divórcios.

Para o supervisor de disseminação de informações do IBGE, Ivairilton Passos de Oliveira, a elevação do número de divórcios e de separações judiciais, pode ser justificada pela lei 11.441 - sancionada pelo Presidente da República em 2007, e que permite aos cônjuges realizarem a separação ou divórcio, através de escritura pública em qualquer tabelionato do país. "A dissolução da união ocorre, nos casos previstos em lei supracitada, se for de natureza consensual e não envolver filhos menores de idade ou incapazes, incrementando a mudança no comportamento da sociedade brasileira, que passou a aceitar o divórcio com maior naturalidade", observa.

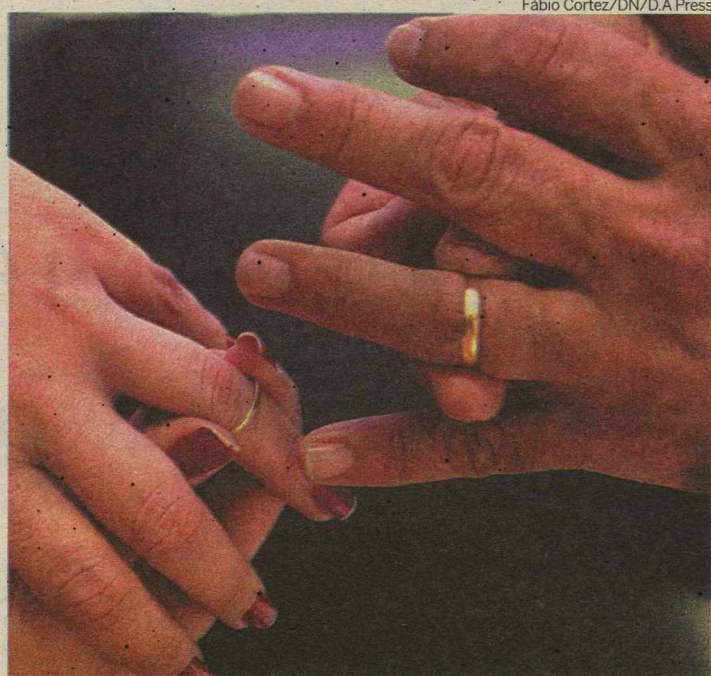

Número de divórcios no RN põe o estado na liderança do ranking nacional

## Qual a diferença da prática em relação ao desquite?

Os profissionais do direito no Brasil, têm a prática de utilizar-se de expressões contidas na lei. Assim, enquanto não existiu o divórcio, criado por lei em 1977, utilizava-se largamente as ex-

pressões "desquite por mútuo consentimento" e "desquite litigioso". A lei substituiu a primeira expressão por "separação consensual" e a segunda por "separação litigiosa". Assim, o antigo

desquite é a atual separação, e não divórcio.

Juridicamente, o divórcio é a dissolução de um casamento válido, ou seja, a extinção do vínculo matrimonial. É declarado

por meio de sentença judicial, habilitando as partes a contraírem novo casamento. O outro meio de extinção do vínculo é a morte de um dos parceiros. Já a separação judicial é vista como

uma medida preparatória. Ela dissolve a sociedade conjugal, mas não rompe o vínculo matrimonial, de maneira que os separados não podem casar novamente.

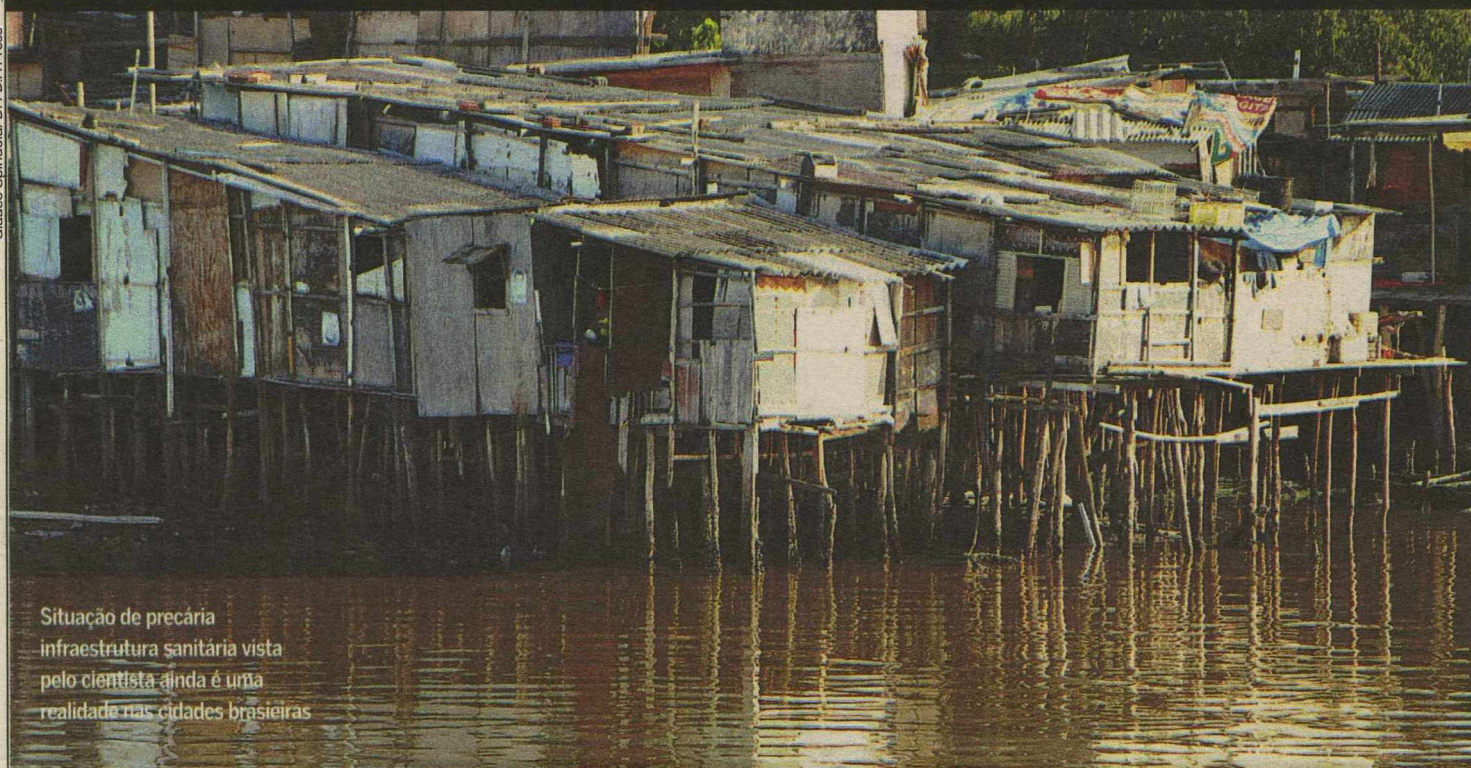

Situação de precária infraestrutura sanitária vista pelo cientista ainda é uma realidade nas cidades brasileiras

## Oswaldo Cruz, um desbravador

**O cientista e sanitarista nascido no interior de São Paulo revolucionou a história da medicina brasileira**

Márcia Neri

**A** obstinação sempre fez parte da vida de um dos maiores nomes da medicina do Brasil. Sem ela, Oswaldo Cruz não teria enfrentado o caos com tanta coragem e persistência. O ano era 1899. O jovem médico — então com 27 anos — voltava do Instituto Pasteur, em Paris, quando encontrou o Porto de Santos assolado por uma misteriosa doença, que não tardou a chegar ao Rio

de Janeiro, então capital da República e cidade onde residia o cientista. Com a abolição da escravidão e o fim do Império, o processo migratório ganhara força, deflagrando um quadro de crescimento urbano desordenado e uma fase degradante para a saúde da população. Sem o conhecimento e a visão de um jovem que dedicou a vida à medicina, a história poderia ter sido muito mais cruel. A história de Oswaldo Cruz integra o rol de grandes perfis da medicina brasileira.

Único filho homem de um médico respeitado, mas sem posses, Oswaldo nasceu em 1872 em São Luís de Paratinga, interior de São Paulo, mas mudou-se para o Rio de Janeiro ainda na infância. E foi na capital carioca que, já aos 15

anos, o estudante ingressou na Faculdade de Medicina. A vida lhe impôs o primeiro obstáculo da carreira bem no ano de sua formatura. A morte do pai o obrigou a postergar uma sonhada especialização na Europa e a se estabelecer no Rio.

O médico já tinha um pequeno consultório quando se casou com Emília da Fonseca, filha de um comendador português que se estabeleceu no Brasil e fizera fortuna. "Naquele tempo, os títulos e as posses eram muito valorizados, e os pais de Emília resistiram ao namoro e ao casamento da moça com o recém-formado que não tinha recursos. A família baixou a guarda somente depois que Emília fez greve de fome", revela o sobrinho-neto da filha do comenda-

dor — e médico especialista em medicina tropical da Fundação Oswaldo Cruz de Minas Gerais —, José Carlos Pinto Dias.

Na época do casamento, para que Oswaldo tivesse mais status social, o sogro queria lhe presentear com um hospital. O jovem, porém, fez uma contraproposta, convencendo o pai da esposa a bancar a ida do casal a Paris. Na Cidade-Luz, conseguiu aprofundar os estudos em microbiologia. "O Instituto Pasteur era um dos maiores centros de referência em pesquisa e formação da época. Oswaldo passou três anos estudando lá, destacou-se entre os profissionais e trocou experiências com nomes importantes da medicina no fim do século 19", explica Dias.

## Cenário era de descontrole sanitário

Cortiços dominavam a paisagem, favelas surgiam nos morros e as pessoas adoeciam em decorrência da febre amarela, peste bubônica, varíola e tuberculose, doenças que se propagavam devido à deficiência sanitária. "O processo de urbanização estava descontrolado, não havia moradia, emprego e hospitais para atender a população. Em Santos, a situação era muito parecida", conta a historiadora da Casa de Oswaldo Cruz/Fiocruz, Nara Azevedo. Indicado pelo próprio Instituto Pasteur, Oswaldo Cruz foi escalado para ajudar a identificar o mal que matava milhares de pessoas na região do porto da cidade paulista. Junto a Adolpho Lutz

e Vital Brazil, não teve dúvidas: era a peste bubônica.

Preocupado com a mazela, que também atormentava o Rio, o então presidente da República, Rodrigues Alves, perguntou ao médico quanto ele gostaria de ganhar para fabricar o soro contra a peste bubônica e ajudar a sanear a capital. "Cruz não vacilou, fez valer sua visão abrangente e negociou. Disse que o salário seria discutido depois, mas exigiu carta branca no combate aos problemas — o que incluía medidas de intervenção para controlar o mosquito, vacinar a população, exterminar os ratos e aplicar o soro — e, o mais importante, pediu a construção de um Instituto de

Medicina Tropical", revela Dias.

No plano de erradicação das doenças, Oswaldo Cruz trabalhou com o recém-nomeado prefeito Pereira Passos para reurbanizar a cidade. Os cortiços foram demolidos, ruas inteiras destruídas e campanhas de vacinação, limpeza e saneamento passaram a fazer parte da realidade da população, que reagiu violentamente contra as medidas e ganhou o apoio da imprensa. Foi a época da chamada Revolta da Vacina. Apesar das dificuldades, o médico não esmoreceu. Em poucos meses, a incidência de peste bubônica foi muito reduzida, com o extermínio dos ratos, cujas pulgas transmitiam a doença.

Durante o combate contra a febre amarela, mal que especialistas da época acreditavam ser transmitido por contato com roupas, suor, sangue e secreções, Oswaldo Cruz chegou a ser ridicularizado. "Ele defendia uma nova tese, levantada pelos cubanos, de que o transmissor da doença era um mosquito. Assim, suspendeu as desinfecções, método tradicional no combate à moléstia, e implantou brigadas para eliminar focos do inseto. Sua atuação provocou nova e violenta reação popular, mas mostrou-se extremamente bem-sucedida novamente. Oswaldo era um homem firme em seus propósitos", relata Nara.

## CIÊNCIA PARA MUDAR O MUNDO

Assim que as doenças foram controladas, o médico, que já estava à frente da Direção Geral de Saúde Pública e do Instituto Soroterápico Federal, construído para fabricar o soro contra a peste bubônica, passou a dedicar mais esforços para transformar a instituição. "Ele queria que o local fosse um centro de pesquisa e formação de novos profissionais da saúde", observa Dias. "Além de grande sanitarista, Oswaldo Cruz era um homem inteligente, tinha consciência de que a ciência era um instrumento de transformação do mundo. Ele sabia que as medidas de combate às epidemias deveriam ser expandidas para todo o país. Era preciso formar médicos e novos pesquisadores", acrescenta Nara.

O reconhecimento do esforço veio de pesquisadores estrangeiros, que tinham notícias da atuação de Oswaldo Cruz. Em 1907, ele recebeu a medalha de ouro no Congresso Internacional de Higiene e Demografia, em Berlin. O Instituto Soroterápico Federal foi rebatizado de Instituto Oswaldo Cruz (IOC) e transformado em um centro autossustentável. Os produtos fabricados na instituição eram vendidos e a renda permitia a qualificação de novos cientistas e a realização de investigações científicas.

Nara Azevedo desconfia das conversas que especulam um Oswaldo Cruz tímido e introvertido. Quase um século passou depois da morte do médico, vítima de uma doença renal, aos 44 anos. Segundo ela, o pesquisador sempre desejou algo que até hoje se tenta implantar no Brasil e no mundo, que é um sistema público de saúde. "Ele combateu grandes epidemias, mas sua luta estava baseada em um ideal mais amplo. Os brasileiros não tinham assistência médica para enfrentar doenças crônicas. Hoje, a maioria ainda não tem. E a ciência, para Oswaldo Cruz, somente tinha sentido quando atendia as necessidades da população. Por isso, sua obstinação em conceber uma instituição que formasse novos profissionais e produzisse medicamentos e vacinas", diz.

### CENTRO DE EXCELÊNCIA

A Fiocruz nasceu com a missão de combater os grandes problemas da saúde pública brasileira e moldou-se como centro de conhecimento da realidade do país e de valorização da medicina experimental. Hoje, a instituição abriga atividades que incluem o desenvolvimento de pesquisas, prestação de serviços hospitalares e ambulatoriais de referência em saúde, fabricação de vacinas, medicamentos, reagentes e kits de diagnóstico, além de formação de recursos humanos.



# DE QUE LADO VOCÊ ESTÁ?

lapro | dep. 111



ALTO

BAIXO



## O DIÁRIO ESTÁ DO LADO DO LEITOR.

www.diariodenatal.com.br

432

Aná Amaral/DN/D.A Press

Carlos Santos/DN/D.A Press

Frankie Marcone/DN/D.A Press

EDITOR &gt;&gt; Moisés de Lima (moisesdelima.rn@dabr.com.br) muito.rn@dabr.com.br

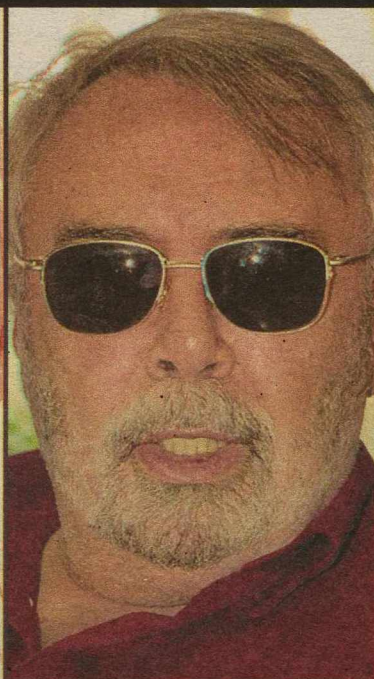
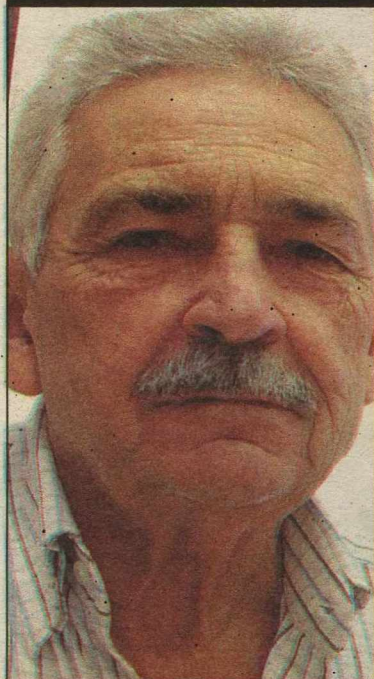

Os escritores norte-rio-grandense Paulo Balá, Nei Leandro de Castro, Marize Castro, Pablo Capistrano e François Silvestre lançaram suas obras em 2009

# Balanço literal

**Produção literária potiguar foi recorde e de qualidade mesmo sem apoio do poder oficial**

Sérgio Vilar  
sergiovililar.rn@dabr.com.br

Na matemática da literatura potiguar em 2009, a equação é simples de resolver: muitos livros + pouco dinheiro = livros vendidos e pouca leitura. Lançamentos literários quebraram recorde de público. Filas serpenteavam gôndolas de livros na busca do autógrafo. Carlos Fialho e Rubens Lemos Filho venderam mais de 350 livros na noite de lançamento. A pauta da livraria Siciliano esteve tão concorrida quanto a do Teatro Alberto Maranhão. Nos meses de maio e junho as "festas" literárias preencheram praticamente todos os dias do mês. Sem dinheiro ou tempo para tanto livro, a

reclamação recaiu no excesso.

O resultado geral foi considerado positivo para literatos e editores. Livros dos autores Tarcísio Gurgel, François Silvestre, Nei Leandro de Castro, Paulo Bézerra (Bala), Francisco Ivan, Marize Castro, Pablo Capistrano e Diva Cunha foram os mais lembrados. Outro fator comum foi a ausência completa do poder oficial no fomento à produção literária - falha reconhecida pelos próprios gestores em comentários já publicados neste caderno. A exceção foi o trabalho realizado pela Editora da UFRN. Os lançamentos independentes e as publicações das editoras Sebo Vermelho e Flor do Sal representaram a grande massa de livros lançados este ano.

Para o jornalista e leitor compulsivo, Tácito Costa, a quantidade é qualidade de lançamentos literários vistos em 2009 dificilmente irá se repetir, "apesar da omissão do poder público". Tácito lembrou ainda das duas re-

vistas lançadas este ano: a Ca- torze (elétrica) e a Palumbo (impressa). E citou ainda a promoção da Festa Literária de Pipa e a chegada da Livraria Nobel, no apagar das luzes de 2009. O jornalista e publicitário Mário Ivo foi dos que reclamaram do excesso de livros. "Dos que conse-

**O resultado foi considerado positivo**

gui ler, destacaria o de Tarcísio Gurgel (Belle Époque na Esquina, edição independente), o de Paulo Bala (Novas Cartas dos Sertões do Seridó, independente) e o de Nei Leandro (A Fortaleza dos Vencidos, Arx Editora)".

O editor Abimael Silva, responsável pela publicação de 29 títulos este ano pela Sebo Verme-

lho, citou como grande lançamento do ano o livro de Paulo Bala, e lembrou ainda os de Tarcísio Gurgel; Maria Lúcia Garcia (Jorge Fernandes: o viajante do tempo modernista, Editora Rn Econômico); Francisco Ivan (Augusto dos Anjos: Dos Deuses e dos Diabos, Sebo Vermelho); a reedição atualizada de Manoel Onofre Jr; o livro de Iaperi Araújo (No Rastro dos Cangaceiros, Sebo Vermelho); além do livro homônimo sobre o Bar de Ferreirinha - "o único a respeito da história de um bar".

O escritor e jornalista Tarcísio Gurgel, citado de forma unânime, destacou os livros de Diva Cunha (Resina, Editora Uma), as "cartas" de Paulo Bala, o livro de Nelson Patriota (Colóquio com um Leitor Kafkiano, Editora Jovens Escribas) e o conjunto de seis publicações do Núcleo Câmara Cascudo, representativas da tradição artística, cultural e literária local. São trabalhos resgatados da obra de Zila Mamede,

João Lins Chaldas, Ferreira Itajubá, Nísia Floresta e também o livro A Questão do Folclore no Brasil: do sincretismo à xifopagia, de Gilberto Felisberto Vasconcellos.

Em seu blog Balaio Porreta, o crítico de cinema e escritor Moacyr Cirne cita outros mais. Além dos de Francisco Ivan, Paulo Bala, Diva Cunha, Marize Castro; Nei Leandro, Maria Lúcia Garcia, Pablo Capistrano e François Silvestre, Moacyr lembrou ainda do livro de Bené Chaves e Marcos Silva (Cenas Brasileiras); a reedição Fala Proibida do Povo (Geraldo Queiroz); e Talhe Rupestre (Paulo de Tarso Corrêa de Melo). O escritor François Silvestre preferiu evitar os nomes: "Foi um ano muito proveitoso, apesar do excesso de lançamentos. Poderia citar dez livros bons, mas prefiro a omissão a pecar pela injustiça. Minha preocupação é encontrar pauta nas livrarias próximo ano para lançar meu próximo livro".

## No remanso de François Silvestre

O poeta, dramaturgo e publicitário Jairo Lima teceu comentário a respeito do que considerou o seu destaque do ano entre os livros lidos: Remanso da Piracema (Editora Bakunin), de François Silvestre. Embora o melhor livro na opinião do poeta, as críticas à obra vie-

ram à proporção dos elogios. "Discordo e adoro esse livro. Como discordo da ideia de estado e igreja de Dostoiévski ou do conceito de imortalidade da alma de Sócrates. Mas são autores que admiro. Talvez por isso o livro de François tenha sido o melhor", iniciou.

Segundo Jairo, Remanso da Piracema peca pelo maniqueísmo entre a elite demonizada e a maravilhosa plebe. "A falta de ética está presente em qualquer classe social: na puta ou no político. François erra já na primeira frase do livro quando diz: 'Este livro não

foi escrito para intelectuais insulares'. Ora, o livro foi escrito exatamente para eles. O povo que ele tanto enaltece despreza seu trabalho". Outra falha apontada pelo poeta está nos textos "maravilhosamente bem escritos" por personagens simples, teoricamente incapazes de tal verve literária.

Apesar das críticas, Jairo reconhece no livro uma prosa poética de qualidade. "François não

abusou da metáfora. É um livro extremamente equilibrado, bem escrito. O que vale na literatura é a forma. E esse foi o melhor livro dele. É de não se conseguir parar de ler, um texto gostoso, ritimado. A passagem de um cara que chega de bicicleta em Caicó é digna dos grandes escritores". E conclui: "Não aprecio os ingredientes do livro, mas a sopa ficou maravilhosa".

# Brilho e energia para entrar em 2010

Confira as dicas para estar bela na chegada do novo ano

Gabriela Freire

**É** fim de ano, época muito esperada, quando todos pensam em novos projetos, novas atitudes, nova vida, nova dieta, novo emprego, novo namorado, nova maneira de ver a vida, enfim, em renovação. Daqui a quatro dias todos terão mais essa chance para colocar os projetos em prática. E assim, com tantos planos em mente, não dá para passar por data tão especial vestindo qualquer coisa não é? Pensando nisso, decidimos fechar 2009 com algumas dicas úteis para quem quer brilhar muito em 2010. Por isso a última página de moda do ano será cheia de sugestões ótimas. Afinal, quando fim de ano e o que vestir estão na mesma frase tenha uma certeza, as dúvidas "surtem como mato".

Para os supersticiosos, a cor utilizada na noite da virada é o primeiro passo para o sucesso do ano que chega. Mas não vale dizer que isso é tudo bobagem, pois não custa nada tentar, caprichar no modelito e na cor. A intenção é passar o ano se sentindo bem e repassar a energia que corresponde às cores que escolhemos. Colocar aquela cor que se encaixa com seus desejos para o ano novo não pode fazer mal. Então a primeira dica é energizar coisas boas para o ano novo e seguir adiante.

## As cores

Já que elas são tão importantes, segue o significado das mais pedidas na noite da virada:

**Branco** - Traz paz, calma, ordem, simplicidade, harmonia e estimula os sentidos. Significa inocência e pureza.

**Dourado** - Traz sorte e riqueza.  
**Rosa** - É a cor da feminilidade, da afeição e do romantismo. Deve ser usada por quem quer viver um grande amor.

**Verde** - Traz vitalidade e confiança. Tem efeito calmante, relaxante e está ligado à harmonia e equilíbrio. É também a cor da fertilidade.



Fotos: Carlos Santos/DV/DA Press

**Amarelo** - É a cor da prosperidade. Estimula o otimismo, a criatividade, a inteligência e é a cor ideal para quem quer trazer alegria para seus dias.

**Laranja** - Significa movimento e espontaneidade. A cor estimula a sensação de calor e alegria, trazendo ótimas vibrações e disposição.

**Azul** - Representa serenidade e segurança. Cor ideal para quem quer calma e confiança.

**Vermelho** - Significa amor, elegância e requinte. Funciona como estimulante e melhora o ânimo de quem usa.

## O que usar?

Natal é sinônimo de praia e virada de ano na Cidade de Sol, e por mais que aconteça de noite, tem característica solar. Portanto, meninos e meninas potiguares, vamos pegar carona na moda das cores vibrantes, vestidos curtos, bermudas boyfriend e fazer a contagem regressiva com

muito conforto e elegância.

A consultora de moda Ádala Oliveira sugere uma quebra do branco total na escolha do último figurino de 2009. "Se a pessoa gosta de branco e não abre mão de se vestir dessa cor, dê uma misturada com outras cores", sugere. A tradição que remete a cor à paz, calma e harmonia é a responsável pelo branco ser o hit do reveillon em todo mundo. Mas a consultora de moda atenta para um detalhe: "Ninguém quer só uma coisa para o ano que chega. Por isso sugiro um vestido branco com estampas coloridas. Não sai do tradicional branco e ainda ganha de bônus outros desejos revelados pelas cores da estampa", indica. Outras sugestões dela são um vestido mais neutro, em branco com bege, que passeie sem problemas na praia e em qualquer hotel da cidade, e uma confortável bermuda branca com bata verde. "O verde é a cor da esperança", frisa.

## CURTAS

### E por baixo?

Elas ficam escondidas mas merecem atenção especial. Quem não abre mão do branco, pode brincar com a cor da roupa de baixo para fazer aquela fézinha no ano que vai nascer. A Spartilho preparou kits para quem não desafia as superstições. São kits de calcinhas que podem vir sozinhas, ou num balde de gelo acompanhadas de uma taça de champanhe. Há também a versão masculina, que vem com uma cueca nas quatro cores diferentes.



Fotos: Anônimo/Natura/Divulgação

### Cara limpa

A correria dos últimos dias não deixou tempo livre para pensar em um make-up mais elaborado para receber 2010? A Natura dá as dicas e mostra um passo a passo rápido e fácil de fazer. A maquiagem, sugerida por Marcos Costa, combina com diversas idades e tons de pele.



Escolha um corretivo da mesma cor da sua pele e aplique nas pálpebras e onde mais for preciso, como vincos e imperfeições da pele. Espalhe o produto com um pincel ou suavemente com as pontas dos dedos.

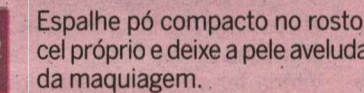

2 Espalhe pó compacto no rosto de baixo para cima com um pincel próprio e deixe a pele aveludada para receber os próximos itens da maquiagem.

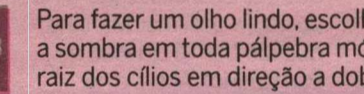

3 Para fazer um olho lindo, escolha uma cor média e espalhe bem a sombra em toda pálpebra móvel. Faça um esfumado suave da raiz dos cílios em direção a dobra do olho.

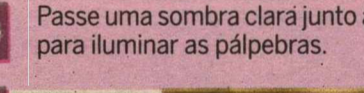

4 Passe uma sombra clara junto às sobrancelhas no arco superior para iluminar as pálpebras.



5 Passe rímel somente nos cílios superiores para realçar o olhar. Use da raiz em direção as pontas, o produto deve ser aplicado com firmeza para não borrar.



6 Para os lábios, separe um marrom levemente dourado e use o produto com um pincel. Espalhe em todo lábio começando no centro e depois defina os contornos. Com pincel, além de durar mais na boca, a cor fica mais vibrante.

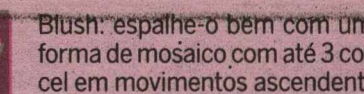

7 Blush: espalhe-o bem com um pincel próprio. Escolha um em forma de mosaico com até 3 cores, misture bem e use com o pincel em movimentos ascendentes.

### Toques finais

Dê um leve toque com um iluminador entre os olhos e o blush para iluminar todo o make. Para as peles mais escuras uma cor bronze dourada e para as mais claras um pêssego rosado é perfeito. O cabelo pode ser preso e colado no rosto. "Deixa o visual contemporâneo. Aproveite e use uma roupa para contrastar com a maquiagem, como azul, rosa e lilás", sugere Marcos Costa.



**FLÁVIA FREIRE**  
e-mail: flaviafreire.rr@dabr.com.br

# social

## DEU NO twitter

@flaFREIRE

**@Robertobezerraf** - "O tempo que você gosta de perder não é tempo perdido" (Bertrand Russell). Mas aqui no Twitter o tempo voa!



## BOMBOU!

Nas eleições passadas, foi divulgado aos quatro cantos de Natal, uma arte que mostrava os nossos políticos como membros da "Grande Família" - seriado da Rede Globo. E não é que a família unida e oriçada voltou a aparecer?! Tudo porque um grupo de empresários e - pasmem - juristas da city que, todas as tardes, se reúnem num cafezinho de um shopping, deixou - sem querer, querendo - um envelope com uma arte semelhante... dessa vez, Henrique Alves era o Agustinho e Iberê Ferreira de Sousa, amigo do taxista, o Remêla. Integrando o elenco, também estavam a prefeita Micarla de Sousa e a governadora Wilma de Faria. "shockay"!

### Goool!

É hoje! Às 9h da manhã aconteceu o amistoso reunindo na quadra do Ginásio Nélio Dias, na zona Norte, as seleções do Brasil e a do Resto do Mundo. E como se já não bastasse a participação de vários atletas de todas as partes do mundo, o secretário municipal de esportes, Tertuliano Pinheiro, conseguiu a cobertura ao vivo pela Globo, no Esporte Espetacular, e para outros 120 países, através da Globo Internacional. Não perde tempo, o ingresso para o jogo será uma lata de leite em pó que será doada a instituições de caridade.

### Goool!

Ainda dentro das quatro linhas... semana passada, o "pref" de Parnamirim Maurício Marques, recebeu a visita do goleiro da Seleção Brasileira de futebol de salão, que enfrenta, logo mais a seleção do Resto do Mundo. O atleta Tiago Marinho, que tem família na cidade Trampolim da Vitória, fez a visita no intervalo dos treinos e das festas ao lado do papi - Josilmar Marinho - que também é cidadão de Parnamirim. Ahh... e no conteúdo do papo, promessas de um maior incentivo ao esporte amador neste ano que se inicia.

Arquivo Pessoal



Carlo Frederico, Talita Bulhões e o príncipe João Vítor.

### Amores

O gerente de marketing Carlo Frederico aproveitou toda a festa de Natal para paparicar os amores de sua vida Talita Bulhões e o pequeno João Vítor.

## Velinhas para...

- O médico Tiago Lago, carinhosamente chamado de Tampinha;
  - Administrador Arnaldo Gaspar Júnior;
- Tenente coronel aviador e sub comandante da Base Aérea de Natal Hélio Imprósio Oliveira
  - Empresária Ivone Nobrega da Cunha Gallindo.

## Primeiro Natal de Maitê

Paulo Oliveira/Divulgação



Cibele e Raphael gravídissimos.

A procuradora federal Cibele Benevides e seu "doutor-muso" Rapha estão todo felizes e na expectativa para a chegada da pequena Maitê... enquanto isso não acontece, eles prepararam um book de fotos especialíssimas sob o olhar do querido Paulinho Oliveira. Maitêzinha, venha com Deus e com muita saúde.

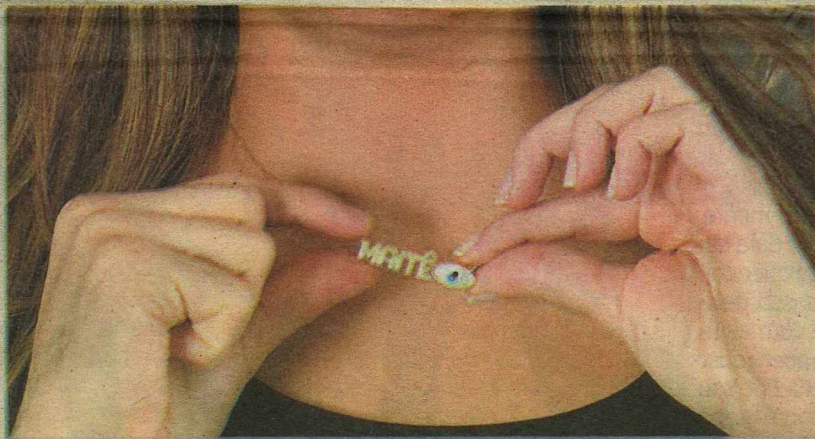

Atentos aos detalhes: pingente que a mama Benevides carrega no pescoço.

Arquivo Pessoal

### O Rio de Janeiro continua lindo...

O todo poderoso do Sebrae, Zeca Melo, foi com a amada Rosana para o Rio de Janeiro curtir merecidas férias e um fim de ano com muita alegria, saúde, paz e toda a beleza da Cidade Maravilhosa. Chique, viu?!



O empresário José Hamilton Rabelo feliz com a campanha da coleção verão.

### Fashion Pipa

O empresário natalense, José Hamilton Rabelo, franqueado da Schalk está com o sorriso de orelha à orelha. O motivo para tudo isso é o sucesso da nova campanha da marca que utilizou as belezas naturais da praia de Pipa como cenário. O ensaio fotográfico, feito pelo renomado fotógrafo paulista, Wademar Arruda, teve como "super-top model" o modelo Carpegiane, da agência Tráfego Models. Brá!

Arquivo Pessoal

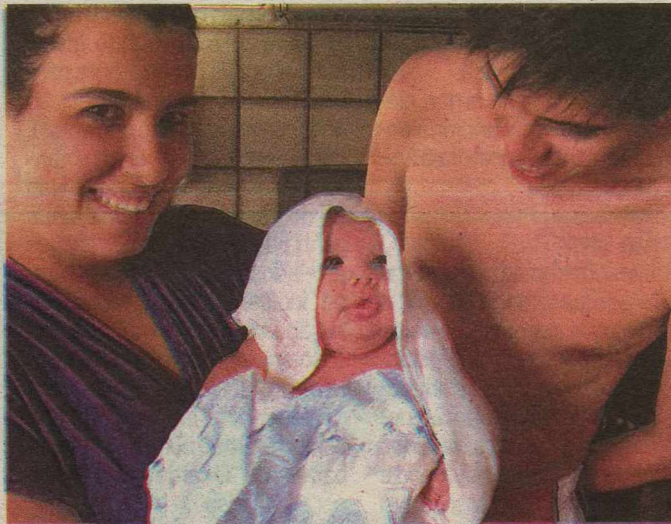

### O presente veio antes...

Hoje os vivos especiais da coluna vão para a engenheira de produção Michelle Louise Cunha. Apesar do niver ser hoje, o presentão ela já recebeu há um pouco mais de três meses, seu baby lindo David, fruto do amor com o seu lindão Gustavo Cunha. A família dos "Guegué" estão - literalmente - em festa. E a coluna, do fundo do coração, deseja toda a felicidade do mundo.

A aniversariante celebra mais um ano de vida ao lado de seus dois amores, Gustavo e Davi.



**SÉRGIO VILAR**  
sergiovilar.rn@dabr.com.br

cultura \\\

# diário do tempo

## Agradecimentos

Para que a "pantera" da ingratidão não acompanhe minha sombra como "companheira inseparável", como poetizou Augusto dos Anjos nos célebres "Versos Íntimos", dedico esta última coluna do ano a alguns agradecimentos, oportunos ao período. Poderiam ser muitos, incabíveis no espaço.

Começo pelo mestre Deífilo Gurgel, sempre solícito e gentil às dúvidas deste aprendiz das tradições populares e responsável por alguns dos momentos mágicos vividos na profissão-repórter: o encontro com Dona Militana e a viagem a Canguaretama em busca dos grupos de Fandango e Chegança, tudo estampado nas capas deste Diário de Natal.

Lembro também do então presidente da Funcarte, César Revore-

do ao confiar a editoria da nova revista cultural da Capitania a este colunista. Ao amigo Tácito Costa pelos elogios no prestigiado site Substantivo Plural – extensivo a Jairo Lima e Laurence Bittencourt.

Outros nomes a serem lembrados: Rubens Lemos Filho, Edgar Dantas, François Silvestre, Dácio Galvão, Chico Guedes e Afonso Laurentino. E claro, aos leitores que enviam e-mails, comentam nas ruas e bares, o meu obrigado.

O último agradecimento vai ao meu editor e amigo Moisés de Lima, apesar dos cortes e pesares. Reconheço também a confiança e o respeito mútuo entre chefe e dedicado subordinado. E cabe a ele mutilar ou não mais este último parágrafo. Fica o recado. Até 2010!

● **ANL** - Ao contrário do que a coluna informou, o convênio da Academia Norte-rio-grandense de Letras com a Fundação José Augusto, por determinação expressa da governadora Wilma de Faria, foi concluído com a liberação dos recursos para reforma do prédio no dia 9.

● **Carnaval** - A Funcarte decide amanhã o orçamento destinado às escolas de samba e tribos de índio para o carnaval 2010. A expectativa entre as agremiações é grande. O editor Moisés de Lima ressaltou em sua coluna: neste período a galera começa a trabalhar pra valer. E sem grana fica difícil.

● **Gramado** - "O rapaz que fez a decoração natalina de Gramado é o mesmo que fez a de Natal? E ele é de Natal? O que ele tem contra a cidade? Isso daí é uma presepada. Gramado está lindo, de encher os olhos". Da mãe deste colunista, diretamente de Gramado, enquanto o filho trabalha.

● **Twitter** - "Esqueci entre tantas, Simona Talma, acima da média. Canta muito. Mistura de Maysa, Dolores Duran e um corte de Cássia Eller". Do produtor musical Zé Dias ao enumerar uma série de destaques musicais neste ano de 2009. De cá, senti falta de Luciane Antunes, Zé!

## Patrimônio vivo

Antes tarde e melhor pago, do que nunca. Os primeiros contemplados com a bolsa concedida pela Lei do Registro do Patrimônio Vivo (de autoria do deputado Fernando Mineiro) será paga ainda este ano corrigida pelo INPC de 2008 e 2009. Então, os R\$ 750 pagos aos mestres da tradição popular receberão R\$ 846. Já os grupos folclóricos escolhidos receberão R\$ 1,69 mil, em vez de R\$ 1,5 mil. Em 2010 já haverá novo ajuste.



Nazareno/Divulgação

## FESTA DO MENINO DEUS

A mídia inteira deste Rio Grande divulgou números errados do auto A Festa do Menino Deus. Em vez do orçamento de R\$ 500 mil iniciais, eram R\$ 570 mil. Parece pouca a diferença, mas obrigou alguns cortes: eliminaram a

estrutura de camarote, os shows iniciais de cada encenação, menos fogos de artifício e outras reduções menos significativas. No ano passado achei o Auto natalino mais bonito. Não sei ainda este ano. Será apresentado até terça-feira em frente ao TAM, Ribeira. Início às 19h. Acesso gratuito.



## DE IBERÊ E CRISPINIANO

Ninguém se engane. A tal reforma do secretariado promovida pelo hoje vice-governador Iberê Ferreira de Souza não chegará ao prédio da Fundação José Gugu. As áreas de Segurança e Saúde – talvez as mais criticadas

– sejam as mais ameaçadas. A Cultura, embora também inflamada pelas críticas, tem o elmo protetor do PT. São palavras de Crispiniano Neto, diretor geral da instituição: "Com Iberê eu fico. Tenho relacionamento muito bom com ele. No momento que eu quis sair, ele pediu pra eu ficar".

# Michael Jackson em primeiro

**Cantor, morto este ano, é o principal artista procurado nos sites de busca do Google e Yahoo!**

**S** Francisco an, 1 dez (EFE) - O nome de Michael Jackson liderou as listas de termos mais procurados nos sites de buscas da Google e do Yahoo! em 2009, segundo dados publicados hoje pelas duas empresas.

Depois do "rei do pop", aparecem na lista da Google os nomes da rede social Facebook, do Tuenti, um site espanhol do mesmo gênero, e do serviço de microblogging Twitter.

A Google destaca também a popularidade da gripe A nas listas de palavras mais procuradas em diferentes idiomas. No caso dos Estados Unidos, a nova gripe causou mais curiosidade na internet do que a cerimônia de posse do presidente americano, Barack Obama.

No Yahoo!, Michael Jackson li-



Michael Jackson mantém sua popularidade em alta na rede

dera a lista desbancando Britney Spears do primeiro lugar que ocupou durante quatro anos consecutivos. "Por seu bem-estar e pelo nosso, acho que estamos contentes de não ter que buscar informações sobre ela", brincou Vera Chang, analista de tendências de web do Yahoo!, sobre Britney.

NA CINEMARK VOCÊ EMBARCA NUM NOVO MUNDO. VENHA VER AVATAR 3D COM SESSÕES A TODA HORA.

**AVATAR**  
EM CARTAZ

**CINEMARK**  
cinemark.com.br

12 NÃO RECOMENDADO PARA MENORES DE 12 ANOS

# programação

## filmes cinema

### ESPECIAL

**Alvin e os esquilos** (Alvin and the Chipmunks, EUA, 2007). De Tim Hill. Animação. Alvin, Simon e Theodore são três esquilos especiais que decidem morar na casa de um compositor em busca do sucesso. Logo eles percebem que o trio precisará demonstrar que tem talento. **Cinemark 5** (dub). 17h10. L.

### ESTREIA

Sempre ao seu lado (Hachiko: A Dog's Story, EUA, 2009). De Lasse Hallström. Joan Allen, Richard Gere. Quando Hachiko, um filhote de cachorro da raça akita, é encontrado perdido em uma estação de trem por Parker, ambos se identificam rapidamente. O filhote acaba conquistando todos na casa de Parker, mas é com ele que acaba criando um profundo laço de lealdade. Baseado em uma história real. **Moviecom 4**. 16h30, 18h20, 20h10, 22h. **Cinemark 1**. 16h30, 18h35, 20h50. L.

**Xuxa e o fantástico mistério de feiurinha** (Brasil, 2009). De Tizuka Yamazaki. Xuxa Meneghel, Sasha Meneghel. Princesas famosas de livros e filmes clássicos, como Branca de Neve, Cinderela, Bela Adormecida, Rapunzel e Bela, são convocadas quando Chapeuzinho Vermelho comunica o desaparecimento da princesa Feiurinha. **Moviecom 7**. 16h45, 18h30, 20h15. **Cinemark 3**. 16h10, 18h10, 20h10. L.

### CONTINUAÇÃO

**Encontro de casais** (Couples Retreat, EUA, 2009). De Peter Billingsley. Vince Vaughn, Jason Bateman. O filme conta a história de quatro casais que vão passar uma temporada num resort tropical e acabam se deparando com problemas nos relacionamentos, desde os mais complicados aos mais inusitados. A viagem se torna uma terapia em grupo. **Moviecom 6**. 17h15, 19h30, 21h45. **Cinemark 7**. 16h20, 19h, 21h35. 14a.

**Avatar** (Avatar, EUA, 2009). De James Cameron. Sam Worthington, Sigourney Weaver, Michelle Rodriguez. No futuro, Jaze é o ex-fuzileiro naval paraplégico enviado a um planeta chamado Pandora. Lá, além da riqueza em biodiversidade, existe também a raça humanóide Na'vi, com sua própria língua e cultura. O que evidentemente entra em choque com os humanos da Terra. **Moviecom 1** (dub). 17h15, 20h30. **Moviecom 5**. 17h45, 21h. **Cinemark 6** (3D). 17h40, 21h. **Cinemark 2**. 15h30, 18h50, 22h10, 22h15. 10a. **A princesa e o sapo** (The Princess and the Frog, EUA, 2008). De Ron Clements e John Musker. Animação da Disney que usa a tradicional técnica de papel e lápis para contar a história romântica envolvendo a princesa Tiana e o príncipe Naveen, tendo Nova Orleans dos anos 1920 como cenário. Trata-se da primeira animação que traz uma princesa negra. **Moviecom 3**. 17h05, 19h05. **Cinemark 4** (dub). 14h50. L.

**Atividade paranormal** (Paranormal Activity, EUA, 2009). De Oren Peli. Katie Featherston, Micah Sloat. Um casal é perseguido por um espírito demoníaco dentro de sua própria casa. Dispostos a desvendar o mistério que assombra suas noites de sono, eles instalam câmeras por toda a casa, com as quais captam as estranhas atividades paranormais que acontecem. Um dos filmes mais assustadores do ano. **Moviecom 7**. 22h. 16a.

**Lua nova** (The Twilight Saga: New Moon, EUA, 2009). De Chris Weitz. Kristen Stewart, Robert Pattinson. Após Bella se recuperar do ataque de um vampiro que quase tirou a sua vida, ela pensa em comemorar seu aniversário com Edward e sua família. Porém, após um incidente durante a festa, quando Bella derrama uma gota de seu sangue, Edward decide deixar a cidade de Forks para o bem de sua amada. Inconsolável, Bella estreita seus laços de amizade com Jacob Black, sem imaginar que um perigo ainda maior a aguarda. Continuação da saga Crepusculo, baseada no livro homônimo de Stephenie Meyer. **Moviecom 2** (dub). 16h40. **Moviecom 2**. 19h10, 21h40. **Cinemark 5** (dub). 18h15. **Cinemark 4**. 19h15. 12a.

**2012** (2012, EUA/Canadá, 2009). De Roland Emmerich. John Cusack, Thandie Newton. Em 2012, quando desastres naturais começam a destruir a Terra, pesquisador acadêmico lidera um grupo de pessoas numa luta para evitar esses eventos apocalípticos que foram previstos num antigo calendário dos povos Maias e que pode culminar com o fim da civilização. **Moviecom 3**. 21h05. **Cinemark 5**. 21h05. 14a.

### SERVIÇO

Cinemark (Shopping Midway Mall). R\$ 14 ou R\$ 7, até às 17h; R\$ 16 ou R\$ 8, após às 17h. Todo dia, uma sessão às 15h sai ao custo de R\$ 4 ou R\$ 2. 3620-3530. Moviecom (Praia Shopping). R\$ 12 ou R\$ 6, até às 17h59; R\$ 14 ou R\$ 7, após às 18h. 3236-3350.

## hojenatv

### TV PONTA NEGRA

06:00	CHAVES
07:00	PESCA ALTERNATIVA
08:00	VRUM
09:30	CAMPINA IMÓVEIS NA TV
10:00	BINGO LOTEÇ
11:00	VERONICA MARS - A JOVEM ESPÍÁ
12:10	KYLE
13:15	RODA A RODA
14:00	PROGRAMA SILVIO SANTOS
18:30	DOMINGO LEGAL
22:30	OITO E MEIA NO CINEMA
00:30	SUPERNATURAL - SOBRENATURAL
02:00	WITHOUT A TRACE - DESAPARECIDOS
03:30	THE CLOSER - DIVISÃO CRIMINAL

### BAND

07:00	VÍDEOS CLIPES
08:30	GERAR & CRIAR
09:00	VÍDEOS INCRÍVEIS
10:40	VIVER BEM - UNIMED
11:00	CAMPEONATO ITALIANO
13:00	FÓRMULA TRUCK
14:30	BAND ESPORTE CLUBE
18:00	TERCEIRO TEMPO
20:00	E24
21:00	DOMINGO NO CINEMA
23:00	VÍDEOS INCRÍVEIS
23:30	CANAL LIVRE
01:00	CINE BAND
02:45	ESPAÇO VIDA VITORIOSA

### GLOBO

06:00	SANTA MISSA
07:00	GLOBO COMUNIDADE
07:30	PEGN
08:05	GLOBO RURAL
08:55	AUTO ESPORTE
09:30	ESPORTE ESPETACULAR
12:35	A TURMA DO DIDI
13:10	TEMPERATURA MÁXIMA
14:45	GLOBO NOTÍCIA
14:48	DOMINGÃO DO FAUSTÃO
20:45	FANTÁSTICO
23:00	NO LIMITE
23:40	DOMINGO MAIOR
01:00	SESSÃO DE GALA

### 02:55 CORUJÃO

### TV TROPICAL

07:00	AINDA É TEMPO
07:30	SANTO CULTO EM SEU LAR
08:00	RECORD KIDS
09:00	ENCONTRO MARCADO
09:20	TROPICAL
12:00	COMUNIDADE
12:00	RECORD KIDS: WOLVERINE E OS X-MEN
12:30	SHOW DO TOM
13:45	TUDO É POSSÍVEL
18:00	DOMINGO
22:00	ESPETACULAR
23:00	REPÓRTER RECORD ESPECIAL
01:00	TELA MÁXIMA
	PROGRAMAÇÃO IURD

### TV U

05:00	ENSAIO
06:00	CLÁSSICOS
08:00	MISSA DE APARECIDA
09:00	VIOLA MINHA VIOLA
10:00	SR. BRASIL
11:00	CÂMERA 21
12:30	CAFÉ, POESIA & FILOSOFIA
13:30	TRILHA SONORA
14:00	CONQUISTA
14:30	MEGA TRILHA
15:00	GRANDES MOMENTOS DO ESPORTE
16:00	MAIS AÇÃO
16:30	PLANETA TERRA
17:30	REPÓRTER ECO
18:00	SEIS & MEIA
20:00	TUDO O QUE É SÓLIDO PODE DERRETER
20:30	MOSAICOS
21:30	ENTRELINHAS
22:00	DIREÇÕES III
23:00	CAFÉ FILOSÓFICO

### SIM TV

5:00	IGREJA MUNDIAL DO PODER DE DEUS
6:00	SANTA MISSA EM SEU LAR - AO VIVO
7:00	TV RURAL
7:15	CONCESSÃO
9:30	UNP EM FOCO REPRIS
10:00	IMOVEIS & CIA - SOLON SILVESTRE (IND)

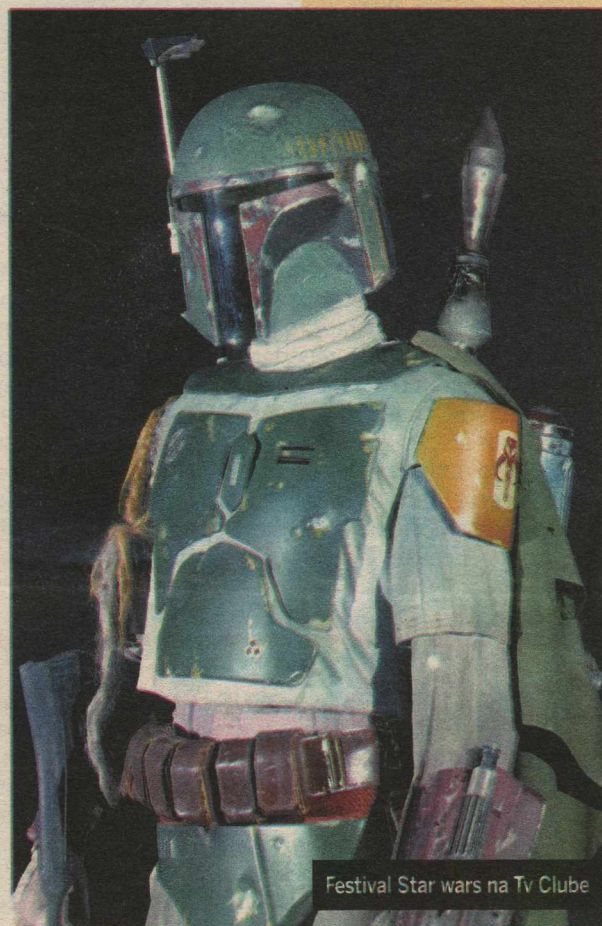

Festival Star wars na Tv Clube

11:00	FECOMÉRCIO - REPRIS (IND) MD	VANNUCCI
11:30	CASA MIX - REPRIS	19:45 MOMENTO PÂNICO
12:00	BATENDO PERNA REPRIS	20:00 PÂNICO NA TV
13:30	MULHERES NO FDS REPRIS MD	22:15 DR. HOLLYWOOD
14:00	REC NOS BASTIDORES	23:15 APRES. DANIELA ALBUQUERQUE
14:30	CAMINHOS DE LUZ	É NOTÍCIA
15:30	CONCESSÃO	APRES. KENNEDY
15:45	BICHOS E MANIA	ALENCAR
16:15	PLANETA TURISMO	0:00 A HORA E A VEZ DA PEQUENA EMPRESA
17:15	RITMO BRASIL	0:15 SUPER PAPO
17:45	APRES. FAA MORENA	1:15 IGREJA DA GRAÇA - NOSSO LAR
	BOLA NA REDE	3:15 SUPER PAPO
	APRES. FERNANDO	

## astros

### ÁRIES (21/03 a 20/04)

Tente não levar as coisas muito a sério hoje, principalmente comentários daqueles com quem convive. Alguém por quem sente grande afeto pode dizer algo sem pensar, mas você precisa saber distinguir o que é impulso do que é sentimento verdadeiro.

### TOURO (21/04 a 20/05)

Procure dar mais atenção a assuntos relativos à sua vida pessoal no dia de hoje. Seja honesto consigo mesmo e com as outras pessoas. Esclareça mal-entendidos e no fim do dia se sentirá mais leve e em paz.

### GÊMEOS (21/05 a 20/06)

Envolver-se mais com as pessoas ao seu redor deve render bons resultados hoje. A comunicação com outras pessoas pode lhe trazer uma nova oportunidade. Possibilidade de viagens curtas.

### CÂNCER (21/06 a 22/07)

Nada será exatamente o que parece ser hoje, portanto seja cauteloso ao tomar suas decisões. O período é de festas e também de pensar no próximo. Pense em se livrar daquilo que não usa mais, porque não aproveita para fazer uma doação?

### LEÃO (23/07 a 22/08)

Você hoje terá o dom de transformar meros conhecidos em amizades sólidas. Se há alguém em particular de quem gostaria de se aproximar, aproveite esse momento favorável para agir.

### VIRGEM (23/08 a 22/09)

Não será fácil esconder seus sentimentos hoje. Não se reprima. A princípio pode ter que enfrentar algumas repercussões, mas a longo prazo a sua honestidade resultará em mudanças que há tempos se faziam necessárias.

### LIBRA (23/09 a 22/10)

Há chances de que a sua sorte esteja em alta hoje no que diz respeito aos seus objetivos materiais, mas é pouco provável que esse quadro se repita no campo do romance.

### ESCORPIÃO (23/10 a 21/11)

Deveres e responsabilidades para com a sua família devem ter precedência sobre qualquer atividade pessoal à qual gostaria de se dedicar ou grupo com o qual desejaria estar. Antes de pensar em si mesmo, pense em sua família.

### SAGITÁRIO (22/11 a 21/12)

Viajar, divertir-se na companhia de amigos ou receber mimos da pessoa amada seriam os ingredientes da receita de um dia perfeito para você hoje. E se houver crianças na sua vida, planeje algo especial para elas também.

### CAPRICÓRNIO (22/12 a 20/01)

Ignore aqueles que quiserem dificultar a sua vida hoje. Talvez seja a hora de considerar alternativas que o levem a uma posição mais confortável ou procurar a companhias de pessoas menos complicadas.

### AQUÁRIO (21/01 a 19/02)

Procure a companhia de pessoas que possam trazer uma influência positiva para sua vida. Essa convivência pode resultar em efeitos duradouros, além de novos contatos e possíveis bons amigos.

### PEIXES (20/02 a 20/03)

Os seus instintos devem estar bastante apurados no dia de hoje, e não será difícil perceber o que os outros desejam. Você saberá oferecer exatamente o que seus clientes, patrões, colegas, ou familiares desejam.

# novelas

**segunda**

**terça**

**quarta**

**quinta**

**sexta**

**sábado**

**malhação**

• Globo

Bernardo diz a Beto que teme acabar com a felicidade do pai se contar que não quer ser engenheiro civil. Rita recebe uma mensagem da Bella Amada aconselhando-a a esquecer Bernardo. Fernandinho fica desolado ao ver que Domingas não está disponível para sair com ele. Fernandinho e Rita conversam e ela o elogia. Bia fica furiosa ao ver Bernardo admirando a foto do beijo dele e de Cristiana. Paulo Roberto briga com Bernardo e o proibe de tocar violão.

Paulo Roberto fica chateado ao ouvir que Bernardo não está gostando do estágio. Bia beija Beto com a intenção de deixar Bernardo com ciúmes. Fernandinho fica decepcionado por Domingas ter esquecido o aniversário de namorado. Beto pede permissão a Bernardo para namorar Bia. Rita vai consolar Fernandinho e eles acabam se beijando. Uma entrega de argamassa chega e Bernardo manda colocá-la em um canto da PR3. A laje desaba com o peso dos sacos.

Paulo Roberto repreende Bernardo e fica furioso com os comentários feitos pelo filho. Fernandinho se sente culpado por ter beijado Rita e vai embora. Ele se desculpa com ela e os dois se beijam de novo. Domingas chega ao Rocket e pergunta pelo namorado. Cristiana e Leo ganham o campeonato de patinação. Cissa conta ao marido que Antônio incentivou Bernardo a ser músico. Paulo Roberto vai tirar satisfações e demite Antônio. Cristiana e Nanda se assustam com a discussão.

Cristiana culpa Bernardo pela demissão do pai. Bernardo convence Paulo Roberto a pedir desculpas para Antônio. Bia fica irritada ao ver Cristiana e Nanda saírem do carro de Bernardo. Beto coloca uma bomba no banheiro feminino e impede Bia de entrar. Rita pede um conselho para Bella Amada sobre seu problema com Fernandinho. Beto explica seu plano para Bia e ela faz Cristiana entrar no banheiro com a intenção de incriminá-la. A bomba explode, deixando Beto e Bia apavorados.

Beto e Bia ficam assustados e se preocupam com Cristiana. Bernardo entra no banheiro, encontra Cristiana caída com a perna sangrando e a pega no colo. Livramento ameaça expulsar o responsável pelo atentado e Bia e Beto ficam preocupados. O médico avisa que Cristiana precisa ser operada para reconstruir um tendão. Victor fica com ciúmes do entrosamento entre Cristiana e Bernardo. O médico informa que a recuperação da lesão é complicada. Cristiana teme não poder mais patinar.

**NÃO HÁ EXIBIÇÃO**

**cama de gato**

• Globo

Rose liga para Ferdinando e Julieta assim que Gustavo sai com a viatura. Verônica se aproxima do ex-marido e finge estar sofrendo. Pedro se lembra do que fez com Débora no colégio e fica desolado por não conseguir falar com ela. Gustavo é solto e sua família vai buscá-lo. Bené afirma para Tião que vai desmascarar Sólton. Gustavo decide mudar o visual para tentar esquecer o passado. Alcino descobre que o juiz decretou sua prisão preventiva e exige saber quem o denunciou.

O delegado não diz a Alcino quem fez a denúncia. Roberto avisa a imprensa da prisão de Alcino. Gustavo diz a Verônica que quer que Davi assuma a presidência da Aromas. Gustavo pretende fazer uma festa de réveillon na mansão para anunciar sua volta. Bené, Tião e Fiasco encontram uma conta de luz com o verdadeiro nome de Sólton. Alcino desmaia na cela e Salviano acompanha os enfermeiros que o colocam na ambulância. Gustavo e Rose vão à mansão e Verônica fica surpresa.

Gustavo conta para Verônica que vai fazer uma festa e Rose fica incomodada. Dr. Fonseca avisa Mari e Débora que Alcino terá de ficar internado no CTI. Gustavo pede para Verônica sair da mansão e declara seu amor por Rose e seus filhos. Alcino acorda e começa a chamar por Rose. Bené, Tião e Fiasco não conseguem convencer Gilvânia a contar a verdade sobre Sólton para Tais. Alcino chega à casa de Mari e recebe o convite para a festa de réveillon. Gustavo liga para o ex-sócio.

Alcino fica nervoso e deixa o telefone cair. Mari vai até a mansão e afirma para Verônica que não vai deixar Alcino ir à festa. Débora e Pedro se encontram no telhado da escola. Bené e Tião pagam dona Zica para que ela conte a verdade para Tais. Dona Zica exige de Sólton mais dinheiro para não falar nada. Verônica proíbe Roberto de ir à festa. Bené fica indignado ao perceber que dona Zica não cumpriu sua parte no acordo. Alcino chega à festa e vê Gustavo.

Gustavo demonstra raiva ao ver Alcino, que não entende o que está acontecendo. Alcino pede perdão a Gustavo. Verônica entra no quarto e liga para a polícia assim que vê Alcino, que foge pela janela. Kátia o vê desmaiado e avisa Mari. As duas tentam tirá-lo da mansão antes que a polícia chegue. Rose pede a Pérciles que não deixe a polícia entrar. Os convidados comemoram a chegada do novo ano e se surpreendem ao ver Gustavo, Rose e seus filhos descendo as escadas.

Gustavo conta para os convidados tudo o que aconteceu e faz uma declaração de amor para Rose. Verônica abandona a festa na frente de todos. Alcino fica sozinho e sofre ao pensar em Rose. Os repórteres veem Gustavo entrar na Aromas. Ele apresenta Rose como sua mulher e Verônica tenta disfarçar a raiva. Gustavo altera os cargos da empresa e rebaixa Verônica e Severo. Tião decide fazer um churrasco na mansão e manda Fiasco avisar os amigos.

**caras e bocas**

• Globo

Dafne e Gabriel demonstram confiança na recuperação do filho. Edgar promete a Judith acabar com o namoro de Amarilys e pegar o bebê de Anita. Simone deixa seu filho com Dafne e Denis vê que o menino tem um sinal igual ao seu. Ivonete pressiona Renan a se casar com Vanessa. Edgar pede para Beth pegar o bebê de Anita. Denis revela a Bianca que suspeita ser o pai do filho de Simone. Renan pede Vanessa em casamento. Beth leva João e Anita se desespara.

Anselmo chama a polícia para procurar seu filho, enquanto Beth e Edgar escapam com João. Benjamin tenta se aproximar de Tatiana, mas ela foge. Denis revela a Simone que pode ser o pai de seu filho e ela acha que é um golpe. Judith visita Dafne e exige que ela convença Amarilys a suspender a penhora da galeria para devolver o bebê de Anita. Simone procura Denis e sugere que ele faça um teste de paternidade. Josefa leva Ada escondida à casa do pai e ela o encontra com João.

Ada pergunta ao pai quem é o bebê e Alcino mente. Denis aceita fazer o teste de DNA. Ada conta que seu pai está escondendo um bebê e Bianca reage. Benjamin pressiona Tatiana a voltar para ele. Magaly e Felipe passam a noite na porta de Alcino e conseguem resgatar João. Amarilys confronta Judith com o apoio de Dafne e Gabriel. Ivonete confessa que ama Fabiano e Socorro a aconselha a procurá-lo. Denis confirma que é o pai de Picassinho.

Simone e Denis vão contar a Edgar que Picassinho não é seu filho. Tatiana arruma o depósito e encontra vestígios de Pelópidas, que foge. Edgar decide tomar o filho de Beth. Bianca fala com Xico e pede que ele continue fotografando Alcino. Ivonete encontra Fabiano na festa de Ano Novo e pede que ele a aceite de volta. Simone diz o nome de seu filho a Piedade e Jacques lembra que comprou quadros de Picasso. Dafne e Gabriel passam o Ano Novo com o filho no hospital.

Jacques não lembra onde guardou os quadros. Fabiano pede um tempo para pensar, mas avisa Ivonete que não responderá enquanto Adenor morar com ela. Ivonete expulsa Adenor e Mercedes de casa. Alcino recebe caixas de animais silvestres no pet shop e Xico registra. Léa confessa que se apaixonou por Sid e pede para Cássio ir embora. Denis e Simone se beijam. Jacques volta à antiga mansão para tentar encontrar os quadros e Gabriel estranha a movimentação na casa.

Felipe descobre que a ex-mansão de Jacques virou um cassino clandestino. Simone confessa a Denis que se sente atraída por ele. Gabriel denuncia o cassino para Pandolfi. A polícia estoura o cassino. Denis e Gabriel invadem a mansão. Jacques indica onde os quadros podem estar. Os quadros são achados, mas Jacques teme não conseguir o dinheiro a tempo. Edgar se arruma quando Pelópidas surge. Dafne e Jacques se preparam para pegar Frederico de surpresa.

**Bela, a feia**

Record

Ricardo e Verônica são cercados pela imprensa na saída do tribunal. Ela acaba com a imagem de Vera. Dois capangas entram no boteco de Clemente e espalham comida estragada pela cozinha. Eles não percebem que Victor Hugo, Aninha e Lucas filmam tudo. Adriano denuncia o boteco para a vigilância sanitária. Começa o segundo dia do julgamento de Vera. Rodrigo chega com Euzébio ao tribunal e pede que Dr. Rubens apresente uma nova testemunha. Euzébio vê a arma e todos ficam em suspense.

Euzébio reconhece a arma, que está em seu nome, e deixa todos perplexos. Ricardo fica desesperado. Ícaro tem a ideia de fazer uma rifa para que Clemente consiga atender às exigências da vigilância sanitária. O juiz declara Vera inocente. Ela e Rodrigo se abraçam emocionados. Adriano diz que não tem nenhuma ligação com a denúncia que fechou o bar de Clemente. Rodrigo fala para Ricardo pedir desculpas à Vera. Os dois discutem. Vanda diz achar Bela sonsa, mas Vera a defende.

Bela, aflita, tenta entender como o boteco foi fechado. Dinho se declara para Mariana, que retribui o elogio. Bela sonha que está casada com Rodrigo. Guto tenta fazer Bárbara entender que ele está apaixonado por Vera, mas a mãe não dá a mínima. Elvira pede ajuda de Bernardo para reabrir o boteco do pai. Berenice e Carminha querem se aliar a Diego para desmascarar Verônica. Verônica humilha Bela na frente de todos na agência. Ela promete infernizar a vida da secretária.

Verônica ordena que Bela peça desculpas por sua feiúra toda vez que entrar na sala. Diogo pede que Cintia não permita o casamento entre Ricardo e Verônica, pois ela ficará ainda mais insuportável. Dinho cria caixa dois para Verônica transferir dinheiro da agência. Hortência visita Vera, que diz estar preocupada com uma possível vingança de Ricardo. Vanda pede para Diego seduzir Verônica. Ricardo presenteia Verônica com uma joia. Ela agradece, mas diz que o divórcio dele a faria mais feliz.

Verônica pressiona Ricardo e ele diz que vai pedir o divórcio de Vera. Adriano se diverte lendo o diário de Bela. Diogo vai à cozinha no meio da noite e encontra Verônica. Ele se faz de tímido e ela joga charme. Bela vê o filminho de Victor Hugo, Aninha e Lucas. Ela vê os capangas entrando no boteco pelos fundos e diz que é a prova da sabotagem. Cintia faz drama e Rodrigo cede. Os dois se beijam. Bárbara pressiona Adriano, que fica surpreso ao saber da existência do vídeo.

**NÃO HÁ EXIBIÇÃO**

**viver a vida**

• Globo

Helena fica nervosa com a presença de Bruno. Dora se preocupa com a segurança de Rafaela. Marcelão anuncia seu noivado com Malu na noite de Natal e Gustavo reage nervoso. Jorge observa, sem ser notado, Vitória ajudando Luciana a trocar de roupa e fica angustiado. Marcos liga para Helena e ela decide ir embora da festa. Miguel dá um presente a Luciana. Tereza observa os dois e fica feliz. Alice recrimina Helena por não ter contado sobre Bruno para Marcos.

Felipe tenta ensinar Renata a surfar. Dora diz a Soraia e a Ivete que está pensando em entregar para Lucas o dinheiro que Helena lhe deu. Ingrid visita Luciana e Tereza comenta com a amiga que a relação entre Miguel e sua filha parece estar mais forte. Luciana assiste ao vídeo que fez em Petra e se emociona. Dora procura por Rafaela no restaurante e se desespera. Ronaldo finge que não conhece Bené ao vê-lo ser acusado de ter roubado uma loja. Bené fica indignado e consegue fugir.

Ivete recrimina Ronaldo por ter mentido e ele se irrita. Bené foge de moto e o carro de polícia o persegue. Cida pede a Gustavo uma TV nova para sua casa. Grazi faz exercícios de adaptação com Luciana para que ela consiga comer sozinha. Bruno e Felipe fazem planos para a festa de réveillon. Marcos se emociona ao vê-la. Ele convida as filhas e Tereza para irem à festa que está organizando em sua casa. Luciana aceita, mas sua ex-mulher recusa.

Ellen, incentivada por Ariane, convida Alexandre para a festa de Helena. Ingrid comenta com Miguel que Jorge pode não gostar de sua proximidade com Luciana. Bené liga para Sandrinha e avisa que vai se vingar de Ronaldo. Garcia chega em casa e Dora se desespera ao ver que Rafaela não está com ele. Osmar comenta com Helena sobre a festa de réveillon na frente de Bruno. A modelo se sente obrigada a convidar o fotógrafo. Ronaldo se depara com Bené ao acordar.

**Até o fechamento desta edição a emissora não disponibilizou o capítulo.**

**Até o fechamento desta edição a emissora não disponibilizou o capítulo.**

**vende-se um véu de noiva**

• SBT

Fabrizio pede perdão a Daniel por ter escondido a verdade durante tanto tempo. Eunice e Homero conversam sobre uma possível fuga. Dra. Cláudia conta para Ulisses que Irani lhe revelou que Zé Moreira é pai de Yasmin e Cauã. Fabrizio declara seu amor a Rita. Eliana e Daniel e morre. Lucas, o garoto de rua, visita a oficina de Téo. Gustavo e Flávio encontram conchas e mostram a Tobias e Yasmin. Rubens recebe a notícia sobre o falecimento de Fabrizio.

Rubens fica arrasado com a morte do amigo. Eliana e Rita choram, desesperadas. Eunice manda Clóvis arrumar suas malas, pois planeja fugir com Homero. Rafael vai à clínica psiquiátrica visitar Jackie. Rubens diz para Gustavo que vai se separar de Eunice. Daniel conta para Eliana que é filho de Rubens com Maria Célia. Gustavo tenta convencer Rubens de que Fabrizio não seria capaz de desfalcar o CIP. Eliana pergunta a Rita se ela sabe que Daniel é irmão de Gustavo.

Rafael conta a Téo que foi à clínica e viu Jackie ser arrastada por enfermeiros. Rubens e Renata chegam juntos à mansão. Eunice destrata Renata e a chama de vagabunda. Tia Cora manda Eunice ir embora de sua casa. Eunice e Clóvis tramam contra Renata e Rubens. Flávio leva Manuela ao hospital para fazer exames. Rita pede para Daniel não contar a ninguém que é filho de Rubens. Rubens e Gustavo chegam ao enterro de Fabrizio. Daniel os trata com agressividade.

Renata diz que está apaixonada por Rubens e que ninguém pode culpá-la por isso. Eunice dá um tapa na cara dela, que revida. Rubens desconfia de que alguém tenha armado o desfalque no CIP e colocado a culpa em Fabrizio. Felipe fica com receio de ter passado AIDS para Manuela. Rubens confessa a Eunice que casou com ela por pena. Leonardo vai à oficina. Rafael o enfrenta. Renata pede a opinião de Gustavo sobre seu envolvimento com Rubens.

Rubens pede para Homero acompanhar o auditor que irá investigar as falcatruas no CIP. Homero disfarça sua preocupação. Rafael tenta pular o muro da clínica em que Jackie está internada. Ele promete tirá-la de lá. Eliana conta a Rita que tia Cora perguntou se Mariana era filha de Gustavo. Eunice pede para Homero descobrir o que Fabrizio contou à família antes de morrer. Daniel encontra Rubens e tenta bater nele. Rubens revida o soco em Daniel, que cai no chão.

Marize pede para Clóvis e Mária arrumarem suas malas, pois está voltando para São Paulo. Gustavo chega e diz que ela não vai embora com seu filho. Desconfiada, Eliana conta à mãe que acredita que Daniel é o pai do filho de Marize. Eunice diz que não vai dar o divórcio e promete tirar todo o dinheiro de Rubens. Rubens revela a tia Cora que vai ter de vender o CIP ou abrir falência. Irani revela a Zé Moreira que Cauã e Yasmin são seus filhos.

**poder paralelo**

• Record

Bruno diz a Sérgio que vai recuperar tudo, mas antes precisa tirar de Tony todas as informações sobre os negócios com as FARC. Téo pede para Khalid arrumar vinte homens para ajudar a salvar Tony. Rafael manda Antônio voltar para o Rio e ameaça cortar a pensão dela. Fernanda finge que vai se jogar da janela. Seguranças ligam para Bruno, que fica preocupado e segue para casa. Téo dá ordens para começar o ataque na clínica. Téo reanima Tony. Bruno chega e começa um tiroteio.

Teresa liga para Lúcia e diz que Tony precisa de cuidados. Bruno fala para Fernanda que ela está morta, assim como Tony. Maura chora e confessa a Vânia que não deu chance para Rafael se explicar. Bruno mostra o vídeo do assassinato de Jorge para César. Vânia chega ao Hotel Diana quando é surpreendida por uma figura misteriosa. Ela corre para a agência. Neide chega ao local e encontra Vânia morta com um tiro na testa e com uma foto do Guri sobre o peito.

Maura explode em choro quando vê policiais examinando o corpo da irmã. Bruno obriga Fernanda a ir ao velório da Vânia com ele. Nícia entra no escritório e Gigi fala para ela que Caló matou Jorge. Fernanda pede cobertura a Rafael para fugir. Ele não entende muito bem, mas a ajuda. Caló entra no chulé onde Gigi e Tony conversam e revela que matou Jorge porque ele o roubou. Bruno mostra o vídeo do assassinato de Jorge a Renato e Felício e diz que Tony é o Guri.

Tony conta a Fernanda que foi Caló quem matou o marido de Nícia. Bruno fala para Sérgio que vai matar Khalid e trazer Laila de volta. Homens de Bruno rendem Laila. Paulo a vê sendo levada e entra na garagem do hotel sem ser notado. Téo, Lucas e dois seguranças entram no quarto, enquanto Tucci e dois homens tentam deter os capangas. Para que Bruno não desconfie da traição de Laila, Khalid dá um tiro na perna dela. Ao telefone, ele fala para Bruno que deixou Laila ferida no hotel.

Fernanda diz a Tony que morre de ciúmes de Lúcia. Baruel leva Laila para o bunker e o médico diz que o tiro foi de raspão. Bruno afirma que o tiro foi forjado, pois Khalid atira muito bem. Bruno diz a Baruel que quer capa incriminando Tony na Grafos. Pressionado por Bruno, Rudi liga para Tony e diz que precisa encontrar com ele. Eles marcam no apartamento de Téo. Um atirador monta um rifle diante do prédio. Um tiro acerta Tony no peito.

**NÃO HÁ EXIBIÇÃO**





# A interiorização do turismo

**Estado tem grande potencial nas áreas ecológica e religiosa**

Andrielle Mendes

Especial para o Diário de Natal

“**H**á mais coisas no Rio Grande do Norte do que sonha nossa vã filosofia”. A pequena adaptação no verso do poeta e dramaturgo William Shakespeare poderia ser aplicada à quantidade de atrativos turísticos do estado, que por trás do turismo de sol e mar divulgado no exterior, esconde belezas naturais espalhadas pelos municípios do interior. É só pegar um carro na beira da estrada, partir rumo ao interior do estado e conhecer as particularidades de cada município. A atividade praticada por mochileiros mais ousados aos poucos toma forma através da implementação dos polos de turismo do estado. Na última semana, foi implementado o polo Agreste/Trairi - quinto e último criado pelo governo do estado e que tem grande potencial para o turismo religioso e de aventura.

Quem abrir mão do roteiro turístico na cidade de Natal e optar por desbravar o interior, vai ficar com a sensação de que há mais coisas no Rio Grande do Norte do que sonha nossa vã filosofia. A ideia é diversificar as modalidades de turismo e elaborar novos roteiros para prolongar a permanência dos turistas nacionais e estrangeiros num estado que esconde belezas naturais dignas de sonetos do poeta e dramaturgo inglês William Shakespeare. Dunas, grutas, pedras, cavernas e cachoeiras. Para o secretário de Turismo do Rio Grande do Norte, Fernando Fernandes, os atrativos já existem. O que falta é a infraestrutura.

Segundo ele, os recursos liberados com a implantação e consolidação dos cinco polos existentes - Costa das Dunas; Costa Branca; Seridó; Serrano e Agreste/Trairi - vão permitir que o governo federal, através do Ministério do Turismo, invista na infraestrutura necessária para receber os turistas. “Nosso principal objetivo é gerar emprego e renda e criar novas perspectivas para as pessoas que moram no interior. Queremos abrir o mercado para uma das ativida-

des que mais emprega e consolidar o homem do interior na sua terra, fortalecendo a história, a cultura e a culinária da região”, explica o secretário Fernando Fernandes.

## POLO AGRESTE/TRAIRI

- Coronel Ezequiel
- Jaçanã
- Japi
- Montanhas
- Monte das Gameleiras
- Nova Cruz
- Passa e Fica
- Santa Cruz
- Santo Antônio
- São Bento do Trairi
- São José de Campestre
- São Paulo do Potengi
- Serra Caiada
- Serra de São Bento
- Sítio Novo
- Tangará

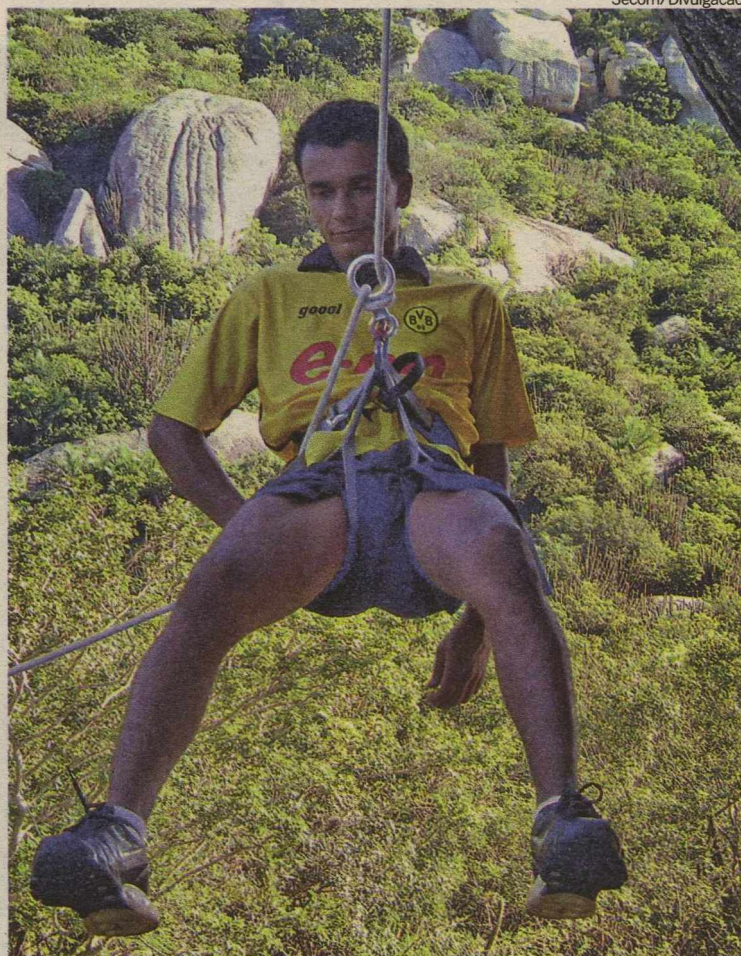

Em Sítio Novo, os esportes radicais encontram lugares propícios para a prática

## Atrativos de Santa Cruz e Sítio Novo

Os municípios de Santa Cruz e Sítio Novo representam bem a variedade de atrativos turísticos do polo Agreste/Trairi - último polo criado no RN. O turismo religioso é a aposta do secretário de turismo de Santa Cruz, João Olímpio Maia Ferreira de Souza, que anuncia a conclusão do Complexo Turístico Alto de Santa Rita para o primeiro semestre de 2010. O complexo está sendo construído em torno da imagem de Santa Rita, que é considerada a maior estátua religiosa da América (a imagem vai ter 56 metros de altura).

Segundo João Olímpio, o município de Santa Cruz tem inúmeros atrativos, como uma das maiores feiras livres da região Agreste/Trairi, o complexo cultural Vila de Todos, a Igreja de Santa Rita e o parque ecológico ainda em construção. “O estado tem muitas belezas, mas só se vende sol e mar. É preciso desenvolver economicamente todo o estado e não apenas Natal. A gente acredita que pode sim desenvolver a nossa re-

gião, fazendo com que o turista permaneça mais tempo no estado. O turista precisa conhecer a cultura do interior. Há muita coisa para se conhecer no RN. Dá para vender todo o tipo de turismo no estado”, defende o secretário de turismo de Santa Cruz.

O secretário de turismo de Sítio Novo, Wagner de Holanda, aposta no turismo de aventura e no ecoturismo. Repleto de pedras e grutas propícias para a prática de esportes radicais, cidade começa a despontar como destino turístico. O fluxo de turistas ainda é pequeno, se comparado ao potencial do município, que agrega em um só lugar, clima serrano, grutas com pinturas rupestres, trilhas ecológicas, fazendas tradicionais e uma cidadezinha escondida no pé da Serra. O castelo de Zé do Monte construído sobre a pedra em homenagem à Virgem Maria é um convite. A cidade com pouco mais de 5 mil habitantes, já se prepara para ser grande.

## Reveillon do Pirâmide

- ★ Open bar
- ★ 4 ilhas de buffet
- ★ Show pirotécnico
- ★ Baby sitter
- ★ Recreação infantil
- ★ Ambiente climatizado

com Orquestra

**Diamante**

40099400



www.piramidenatal.com.br



# Para suprir as **novas demandas**

Ana Amaral/DN/D.A Press

**Empresa Nivelle foi criada para oferecer serviço de argamassa de maior produtividade**

Louise Aguiar

Especial para o Diário de Natal

A efervescência do mercado imobiliário natalense criou novas demandas para o nicho da construção civil. Ligados nas últimas tendências, os empresários Genário Fonseca Júnior, Genason Fonseca e Luiz Maranhão se juntaram e fundaram a Nivelle em novembro do ano passado. A empresa é especializada em fornecer o serviço de argamassa autonivelante para as construções, que pode ser aplicada por meio de bombeamento, aposentando os carrinhos de mão e os elevadores na construção de prédios mais altos.

Criada pelo espanhol Sérgio Guillem e sucesso na Europa, a técnica foi comprada pelos natalenses e está sendo aplicada pela primeira vez no Brasil. As construtoras Moura Dubeux, Delphi, SS Empreendimentos e Cyrela são alguns exemplos de empresas que compraram os serviços oferecidos pela Nivelle. Segundo Genário Fonseca, a empresa já fechou contratos na Bahia e no Ceará para começar a operar a partir de janeiro.

"Essa ferramenta é capaz de fazer uma aplicação de argamassa de uma forma bombeada por máquina, que até hoje no Brasil inteiro é feita manualmente. Com a escassez de mão de obra e a intensa velocidade das obras, o produto tem sido bem aceito pelas construtoras", diz Fonseca. Segundo ele, a argamassa se au-



"A ferramenta é capaz de fazer uma aplicação de argamassa de uma forma bombeada por máquina que, hoje, é feita manualmente", diz Genário Fonseca (foto)

tonivela ao ser bombeada no piso e garante uma produtividade de mil metros quadrados por dia. No trabalho manual, com a argamassa seca carregada em carrinhos de mão, a produtividade gira em torno de 100 metros quadrados diários.

Sócio-diretor da Imovest Construções, Genário Fonseca se juntou à Imobiliária Brasil, de Genason Fonseca e Luiz Maranhão para fundar a Nivelle. Ao enxergarem a alta demanda que o merca-

do da construção civil potiguar tinha, aliada à escassez de mão de

## Iniciativa visou nicho aberto no setor

obra especializada para realizar o serviço, eles resolveram trazer a

ideia do espanhol Guillem para Natal. Segundo Fonseca, as principais vantagens do novo processo são ganho de produtividade, limpeza da obra e eliminação de guinchos e elevadores para a subida do material.

O processo funciona da seguinte maneira: quando se está construindo um prédio, por exemplo, as lajes vão sendo construídas e, na hora de colocar o piso, é preciso também fazer um contrapiso - e é nessa etapa que entra a argamas-

sa autonivelante. De acordo com Genário, o serviço oferecido pela Nivelle bombeia a argamassa, que se nivela automaticamente na laje, necessitando apenas de um acabamento, também feito pela equipe da empresa.

O preço entre o processo manual e bombeado é similar, diz o sócio-diretor da Imovest. "Esse é o grande diferencial do serviço. Com a mesma similaridade de preço conseguimos atingir uma produtividade dez vezes maior", acrescenta.

## Maior leque de atuação dentro do mercado imobiliário

A Nivelle atua hoje no Rio Grande do Norte e em Pernambuco, além de começar a oferecer o serviço na Bahia e no Ceará. Os valores não são divulgados pelo empresário, mas ele adianta que cada obra permite uma negociação. Funcionando desde novembro de 2008, a empresa tem ganhado cada vez mais clientes interessados em agilizar suas obras.

O novo negócio nasceu da jun-

ção entre a Imovest e a Imobiliária Brasil, ambas potiguares. A Imovest começou a operar em Natal 20 anos atrás com a construção de casas de alto padrão em condomínios fechados, como o GreenVillage e o GreenWoods. Como os condomínios foram entregues em regime de lotes, muitas das casas foram construídas pela empresa. Mais de 300 unidades já foram entregues

ao longo das duas últimas décadas:

Hoje a Imovest continua atuando na área de alto padrão, mas vem diversificando seu portfólio depois do surgimento do programa federal "Minha Casa, Minha Vida". Segundo Genário Fonseca, há vários projetos da construtora em fase de aprovação na Caixa Econômica Federal para serem construídos em Parnamirim.

Já a Imobiliária Brasil trabalha há anos com o mercado regional, nacional e estrangeiro. A empresa oferece consultoria imobiliária, administrativa, projetos arquitetônicos e urbanísticos, além de uma consultoria especializada na área jurídica que acompanha todo o processo de comercialização dos clientes e investidores.

Segundo Genário Fonseca, a ideia de se associarem e funda-

rem a Nivelle veio depois de sentirem o mercado da construção civil crescer em grandes proporções e observarem a escassez de mão de obra no mercado local. Como o detentor da tecnologia era cliente da Imobiliária Brasil, os sócios resolveram comprar o produto e comercializá-lo no Brasil. "É sucesso na Europa e acreditamos que será aqui também", aposta.

Marcelo Ferreira/CB/D.A Press

# Um freio nos gastos

**Aluguel de carros e passagens aéreas para acompanhar projetos do Rio São Francisco têm valores reduzidos**

Lúcio Vaz

O Tribunal de Contas da União (TCU) determinou ao Ministério da Integração Nacional a redução de preços em contratos com aluguel de carros e compra de passagens aéreas na execução e acompanhamento de 36 programas ambientais no projeto de transposição do Rio São Francisco para as bacias do Nordeste Setentrional, abrangendo municípios do Ceará, Paraíba e Pernambuco. A auditoria apurou sobrepreço superior a 40% nesses servi-

ços. No caso de contratação de mão de obra, o tribunal também determinou que o ministério vincule o pagamento dos serviços à comprovação do recolhimento mensal dos direitos trabalhistas, como INSS e FGTS pela empresa contratada.

## Auditoria apurou sobrepreços

O Ministério da Integração havia cotado o preço médio da passagem a R\$ 1,37 mil. Sobre esse valor, fez incidir taxa de 10%, referente à compra das passagens por agência de viagens, e mais 17% referente aos custos admi-

nistrativos da empresa a ser contratada. O tribunal alegou que preços do ministério "não consideram a escala inerente ao contrato", com previsão de compra de 1.150 passagens aéreas. Em consequência, os preços seriam inferiores aos praticados no varejo. Foi determinada a exclusão dos percentuais extras de 10% e 17%. O ministro-relator, Benjamin Zymler, ressaltou, porém, que "persiste o sobrepreço no valor orçado originalmente pelo ministério (R\$ 1.991,35), equivalente a 45,28%".

Nos serviços de locação de veículos, a auditoria considerou o valor de quilometragem média mensal de 5 mil quilômetros informado pelo ministério e a estrutura de custos adotada pelo Departamento Nacional de Infraestrutura de Transportes (Dnit). O tribunal obteve novos



Veículo utilizado nas obras de transposição do Rio São Francisco

valores para veículos sedã (R\$ 3,2 mil) e caminhonete (R\$ 4,3 mil). "Em que pese estes valores sejam superiores aos inicialmente calculados pela unidade técnica, verifica-se ainda a existência de sobrepreço com relação

aos valores orçados pelo ministério: R\$ 4,17 mil para veículos leves e R\$ 6,26 mil para veículos 4x4", comentou o relator. O sobrepreço seria de 29,4% para veículos leves e de 43,7% para a veículos 4x4.

## Super Show da Clube

Um show de informação e utilidade pública.

Sob o comando de Salatiel de Souza, o Super Show da Clube traz para o ouvinte tudo sobre esporte, cultura, lazer, entretenimento, fatos policiais e sua comunidade. Além disso, tem dicas de trânsito, novelas, previsão do tempo, utilidade pública, serviços comunitários e promoções especiais.

De segunda a sexta, das 8h às 12h.

Um programa tão show assim não poderia estar em outro lugar. É seu, é da Clube.



Apresentação:  
**Salatiel de Souza**



Quem tem Clube tem tudo.

# Muro causa temor no sul de Gaza

**Construção de aço na fronteira egípcia tem o propósito de frear o contrabando praticado na região**

**Rafah (sul de Gaza) (EFE)** - A preocupação e o temor tomaram conta do sul de Gaza trazidos pelo barulho constante das escavadeiras que levantam um muro de aço na parte egípcia da fronteira, com o objetivo de frear o contrabando. "Podemos ver as máquinas escavando muito fundo na terra, enquanto as forças de segurança egípcias vigiam o que acontece", conta Abu Mayed Qishta, dono de um dos vários túneis pelos quais Gaza todo tipo de produtos entram em para aliviar o bloqueio israelense à faixa. Enquanto os moradores da fronteira palestino-egípcia se acostumaram com os ruídos das obras, Cairo segue sem confirmar a construção de uma barreira que teria dez quilômetros de comprimento e até 20 ou 30 metros de profundidade, segundo o jornal "Ha'aretz", que revelou a informação.

No sábado, o ministro egípcio de Assuntos Exteriores, Ahmed Aboul Gheit, reconheceu em entrevista ao semanário "Al-Ahram Al-Arabi" que seu país está reforçando a proteção na zona, porque "está em seu pleno direito", mas não forneceu detalhes precisos. "Seja um muro, sensores ou aparatos de escuta, o que importa é a proteção do território egípcio", acrescentou. Por enquanto, a construção "reduziu o negócio dos túneis nos últimos dias", diz Qishta, que não esconde seu temor pelas consequências do projeto. "Na realidade não sabemos exatamente o que as forças de segurança egípcias estão fazendo na zona fronteira, mas temos certeza de que é algo que vai contra os túneis e que, certamente, danificará nosso negócio", acrescenta. Vários donos de túneis asseguram que os militares egípcios aumentaram o controle e expropriaram grandes quantidades de bens destinados ao contrabando.

Estas centenas de dutos subterrâneos se transformaram na verdadeira porta de acesso de comida, combustível, armamento e numerosos produtos domésticos a Gaza durante os três anos de bloqueio israelense à faixa. "Sem estes túneis, a população da faixa morrerá de fome, porque Israel mantém os cruzamentos comerciais de Gaza fechados", afirma Qishta.

Ano XIII | Nº 759 | 27.12.2009



**adurnotícias**  
INFORMATIVO SEMANAL DA ADURN



## Encerramos um ciclo

Neste domingo, 27 de dezembro de 2009, a ADURN publica pela última vez a ADURNOTÍCIAS no Diário de Natal. A coluna é veiculada neste impresso desde o dia 18 de junho de 1995, e ao longo destes 14 anos foram publicadas 758 colunas. Hoje, na coluna de número 759, no mesmo espaço que já utilizamos para informar a Categoria Docente sobre as suas lutas e conquistas, agradecemos a todos os funcionários que fizeram e fazem o Diário de Natal, e que durante este período fortaleceram esta parceria. Foi através do Diário de Natal, impresso de atuação relevante na mídia local, que a ADURN nestes 14 anos, fez o movimento sindical

ultrapassar os muros da UFRN, e informar não só categoria docente, mas a sociedade civil, da sua luta em defesa da melhoria na qualidade do ensino, da pesquisa e da extensão, e de um Carreira Docente que visualize a universidade do século XXI, mantendo a base da defesa de uma universidade pública, gratuita, democrática e de qualidade. A ADURN informa os seus associados, a comunidade acadêmica em geral, e toda a sociedade, que hoje encerramos um ciclo neste jornal, com a certeza de que a informação foi passada clara e pontual.



**nosso valores**

## Doutorado e Pós-doutorado em Administração

Maria Arlete Duarte de Araújo ingressou na UFRN em 1982, através de Concurso Público, é professora titular do Departamento de Ciências Administrativas da UFRN desde 2007. Formou-se em Administração (1978) pela Universidade Federal de Sergipe, é Mestre em Administração (1983) pela Universidade Federal da Paraíba, Especialista em Administração Universitária (1990) pela UFRN, Doutora em Administração (1996) pela Escola de Administração de Empresas de São Paulo /FGV-SP. Realizou o seu Pós-doutoramento na Universidade Pompeu Fabra, em Barcelona, Espanha (2008), tendo realizado um estudo comparativo das novas formas de responsabilização nos sistemas de saúde da Catalunha e no Brasil. A pesquisa resultou no livro "Responsabilização na Reforma do Setor de Saúde: Brasil e Catalunha" a ser publicado no ano de 2010. Na UFRN, a professora ocupou os cargos de Vice-Coordenadora do Programa de Pós-Graduação em Administração (PPGA) e o de Diretora do Centro de Ciências Sociais Aplicadas, por dois mandatos. Atualmente, além de lecionar no Curso de Graduação em Administração e nos Cursos de Mestrado e Doutorado em Administração, participa do projeto de pesquisa "Gestão de Recursos Humanos na Administração Estadual: Estrutura e Clima Organizacional no Estado do Rio Grande do Norte" com o grupo de professores da Base de Gestão e Políticas Públicas do PPGA/UFRN. Bem como, participa do

projeto "Condições do Trabalho Docente na UFRN", que está em andamento e objetiva identificar a percepção dos docentes sobre o seu fazer acadêmico sob o impacto da adoção de um conjunto de mudanças de natureza estrutural, tecnológica e acadêmica. Além das atividades de ensino e pesquisa, orienta alunos de doutorado, de mestrado e de graduação com temáticas na área de gestão pública no Programa de Pós-Graduação em Administração/UFRN e no Curso de Graduação em Administração/UFRN. Publicou também dezenas de artigos e capítulos de livros. Entre eles, "Condições de trabalho das Equipes de Saúde Bucal no Programa Saúde da Família: o caso do Distrito Sanitário Norte em Natal" (2009), "Breves considerações sobre a crise do Estado e Orientações teóricas para sua reforma" (2008), "A inserção do Assistente Social no Complexo Hospitalar e de Atenção à Saúde da UFRN no contexto da agudização da questão social" (2006), "Formação Acadêmica do Administrador: um estudo nas IES da cidade de Natal" (2003), "Uma Experiência de Planejamento Estratégico em Universidade: o caso do Centro de Ciências Sociais Aplicadas" (2001), "Globalização e Mercado de Trabalho: Educação e Empregabilidade" (2000), "Reforma do Estado, Universidade Pública e Organizações Sociais" (2000), "O Desafio da Autonomia para as Instituições Federais de Ensino Superior" (1999), "Planejamento Estratégico: um instrumental à disposição das Universidades?" (1996).

> Mais informações no site: [www.adurn.ufrn.br](http://www.adurn.ufrn.br)

Setor de Aulas Teóricas II | Caixa Postal 1501 | UFRN  
T.: (84) 3211.9236 / 37 | [noticia@adurn.ufrn.br](mailto:noticia@adurn.ufrn.br)



# Lua diferente para estreiar o ano

Fábio Cortez/DN/D.A Press

**Fenômeno surgirá no céu no dia 31 de dezembro, junto com um eclipse parcial**

Adriana Amorim

adrianaamorim.rn@dabr.com.br

O Ano Internacional da Astronomia, em homenagem às primeiras observações do céu feitas por Galilei Galileu 400 anos atrás, será encerrado com uma feliz coincidência: uma lua "azul" surgirá no céu do mundo inteiro no dia 31 de dezembro, inédita nesta data. Para dar ainda mais encanto ao fenômeno - que ocorre a cada dois anos e meio, em média - também haverá um eclipse parcial do satélite natural, mas este será pouco visível no Rio Grande do Norte.

No Brasil, a Lua Azul surgirá às 19h12 da quinta-feira, no Oceano Atlântico. Já o último eclipse lunar de 2009 poderá ser visto da África, Ásia e Oceania por volta desse horário.

E sem ter a intenção de quebrar expectativas, saiba que, de fato, a Lua não terá sua coloração azulada. Contudo, se você acredita em superstições, a rara segunda lua cheia em um

mês tem lá seus mistérios. "Dizem por aí que ela favorece os nossos pedidos, encantamentos e rituais, mas é uma lua cheia normal. Não tem nada de diferente", frisou o astrônomo Antônio Araújo, presidente da Associação Norte-rio-grandense de Astronomia (Anra). Ele explica que o nosso satélite, assim como os planetas, não tem luz própria, refletindo apenas a luz emitida pelo sol.

"A Lua não tem atmosfera. Sua superfície é composta praticamente de basalto e rochas sedimentadas apresentando muitas crateras criadas a partir de impactos de meteoritos", disse, justificando ser por isso que a vemos na coloração bran-

ca acinzentada ou um pouco prateada. "O período de revolução da Lua em torno da Terra é de 29 dias e meio. Assim, é possível que se

tivermos uma Lua cheia no início de mês, nos dias 1 e 2, teremos outra no final. É exatamente isso que observaremos agora no dia 31. Essa segunda Lua cheia no mesmo mês é chamada de Lua Azul", reforçou.

## Mitos

De acordo com historiadores, o nome "Lua Azul" foi criado no século XVI por algumas pessoas que, observando o satélite, o

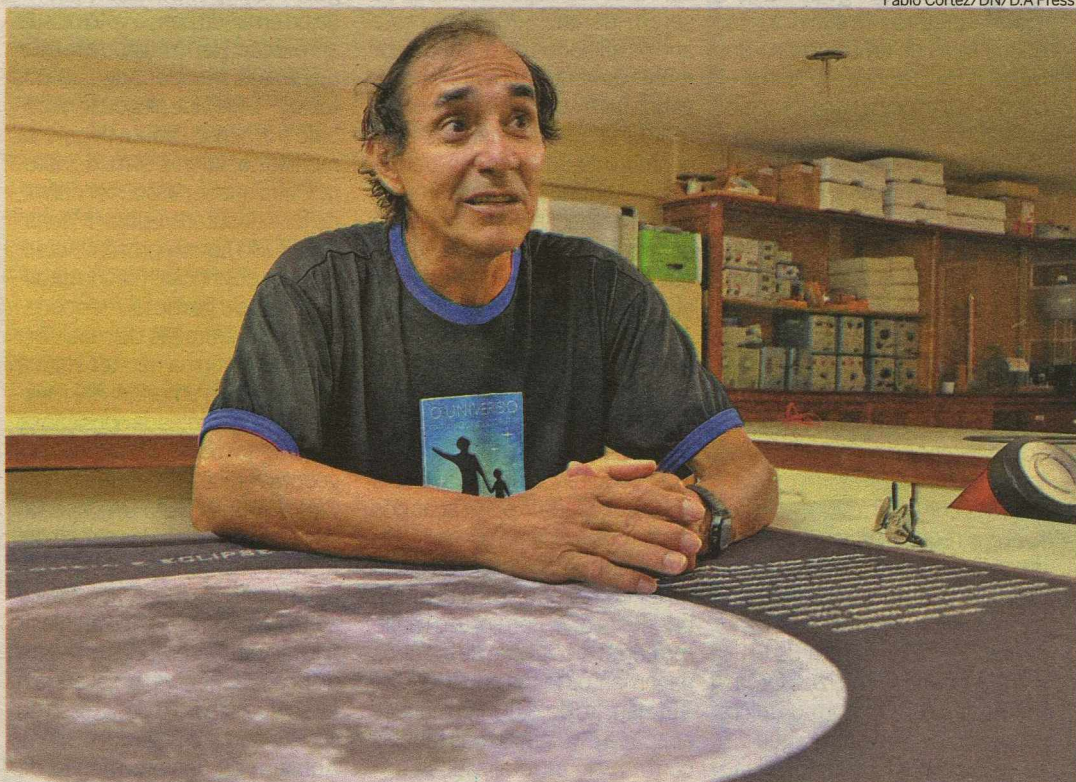

O astrônomo potiguar Antônio Araújo, presidente da Anra, garante que não há nenhuma anormalidade

viam azulado. Outras, no entanto, o percebiam cinza. Muitas discussões ocorreram até concluir-se que era impossível a Lua ser azul. "Ainda assim, esse fato criou uma espécie de expressão linguística, e 'Lua Azul' passou a ser sinônimo de algo impossível ou muito difícil de acontecer, como o fenômeno que encerra o Ano Internacional da Astronomia", destacou Antônio Araújo.

Segundo o professor, o termo ganhou força, principalmente,

nos Estados Unidos e algumas frases como "só me caso se a lua estiver azul" se popularizaram rapidamente. "Foi com esse significado de 'nunca' ou 'raro' que o termo foi usado para designar as duas luas cheias que ocorrem no mesmo mês, coisa que não acontece sempre", elucidou Araújo.

A lua que marcará o encerramento de 2009, embora não signifique que a veremos de outra cor, já foi vista azulada. De acordo com o astrônomo Antônio

Araújo, existem registros raros onde a coloração da Lua foi realmente alterada. Um desses registros remonta ao ano de 1883, quando uma violenta erupção no vulcão Krakatoa, na Ilha de Java, Indonésia, lançou ao espaço milhões de toneladas de gases e poeira, fazendo com que a Lua, quando observada ao horizonte, fosse vista em tons azulados. "De acordo com os relatos, isso durou aproximadamente dois anos e foi testemunhado em todo o planeta", disse.

## FABRICAÇÃO

# Vacinas contra a febre amarela

A Argentina vai contar com tecnologia brasileira na produção de vacinas contra a febre amarela. Uma parceria entre a Fundação Oswaldo Cruz (Fiocruz) e o Ministério da Saúde da Argentina foi assinada para ajudar o país vizinho a fabricar suas próprias doses. Atualmente, a Argentina compra vacinas contra a febre amarela do Brasil. "Com a transferência, a Argentina passará a ser terceira produtora mundial dessa vacina estratégica, ao lado do Brasil e da França", destacou o ministro da Saúde brasileiro, José Gomes Temporão. "A saúde no Mercosul é uma agenda prioritária", comple-

tou, ao dizer que a vacina brasileira é exportada para vários países.

De acordo com dados da Organização Panamericana de Saúde (OMS), no ano passado, o Brasil registrou 46 casos de febre amarela e houve 27 mortes. Na Argentina, o número foi menor: 9 casos e três mortes. A doença está entre aquelas consideradas "negligenciadas" por grandes laboratórios farmacêuticos, embora seja endêmica na América Central, América do Sul e África, ou seja, ela prevalece nessas regiões. Com o acordo bilateral, nos próximos 90 dias, o Brasil e a Argentina vão definir como será o processo de

transferência de tecnologia para produção das doses, que devem estar disponíveis em dois anos. De acordo com o ministro da Saúde argentino Juan Luis Manzur, a presidente Cristina Kirchner liberou a aplicação de "todos os recursos necessários para implementação do projeto".

Manzur também lembrou que os dois países estão trabalhando juntos para combater a dengue na fronteira. "Essa é uma doença que está na região e que temos que unir esforços. A saúde não tem fronteiras. O vetor de doenças, o mosquito, por exemplo, não passa pela imigração.



Ministro da Saúde, José Gomes Temporão, destaca a produção da vacina

Paulo de Araujo/CB

"A cidade de amanhã será constituída desses entezinhos tenros que, quanto mais protegemos, tanto mais estaremos fazendo para construir uma pátria de elementos física e moralmente sãos".  
(in "O Culto da Criança", 6.2.1928).



ASSIS CHATEAUBRIAND

## A lisura golpeada

**D**eputados e senadores deram um golpe na sociedade brasileira. Há pouco mais de uma semana do Natal, numa reunião de lideranças dos partidos da base de apoio ao governo e até mesmo da oposição, tiveram a coragem de negar um presente ao avanço das práticas republicanas. Disseram não à transparência nas contas do próprio Congresso Nacional, assim como de todos os escaninhos do serviço público, do Executivo ao Judiciário. Enquanto as atenções da mídia se voltavam para Copenhague, onde o mundo se decepcionava com a incapacidade de as lideranças planetárias chegarem a um acordo sobre a redução das emissões de gás carbônico, os parlamentares levaram poucos minutos para construir uma estranha unanimidade. Modificaram os artigos da Lei de Diretrizes Orçamentárias (LDO), com o único propósito de impedir a vigência da obrigatoriedade de divulgação pela internet dos nomes dos funcionários, cargos que ocupam e vencimentos que recebem no serviço público federal.

A novidade, agora abortada, abria a inédita possibilidade de serem identificados ainda este ano os afilhados de políticos, parentes de gente influente empregados sem concurso na enorme máquina pública mantida pelo contribuinte. Seria um passo enorme no sentido da transparência e da fiscalização permanente de como são gastos nada menos do que R\$ 163 bilhões, que é o valor atual da folha de pessoal da União. As lideranças da Câmara e do Senado aproveitaram o projeto de lei que reduz a previsão de superávit primário para 2010 e inseriram emenda ao texto original da LDO, sepultando desde já aquela obrigatoriedade. A publicação dos dados dos funcionários de todos os níveis dos três poderes deveria ter começado em 31 de outubro deste ano, com prazo máximo para a divulgação de todos os pagamentos feitos em 2009 até 31 de janeiro de 2010. Permanece apenas a divulgação das tabelas com os valores totalizados.

Os autores do golpe na transparência sabiam muito bem o que estavam fazendo e o quanto a derrubada do tal artigo atenta contra a

cidadania. Prova disso é que ninguém se dispôs a assumir a autoria da emenda nem o voto na sua aprovação. Nem mesmo o relator do projeto, senador Augusto Botelho (PT-RR). Ele alegou ter recebido a emenda pronta depois da reunião dos líderes, sem assinatura. Outro que se passou por distraído foi o deputado Gilmar Machado (PT-MG), que representava a liderança do principal partido da base aliada do governo. Preocupado com a liberação de recursos, Machado afirma não ter visto a aprovação da emenda. Até mesmo representantes da oposição se esquivaram de discutir a constrangedora votação. O deputado José Carlos Aleluia (DEM-BA), apertado pelos jornalistas, desconversou: teria tomado conhecimento "apenas por alto". E o deputado Otávio Leite (PSDB-RJ) também alega não ter visto nada. Todos parecem dispostos a continuar cavando o fosso que separa o Congresso da sociedade que o elege e o mantém. Abusam da desinformação da maioria das pessoas ocupadas em ganhar a vida honestamente e apostam na continuação da impunidade. Até quando?

## cartas [redacao.rn@diariosassociados.com.br](mailto:redacao.rn@diariosassociados.com.br)

Para enviar sua opinião para a seção CARTAS, escreva para o e-mail ou envie correspondência para o seguinte endereço:

DIÁRIO DE NATAL / REDAÇÃO

Av. Deodoro da Fonseca, 245 - Petrópolis. CEP 59012-600 Natal-RN.

### Eleitores

É sabido que os eleitores ligam muito mais para futebol e novelas, do que para o histórico dos candidatos a quem darão seu voto – o que fará uma grande diferença em sua qualidade de vida e suas finanças, para melhor ou pior, nas Cidades, Estado, Congresso e Planalto. Candidatos bem colocados na pesquisa, que não têm histórico brilhante: Roriz, no DF que renunciou para não ser cassado; Cid Gomes, no Ceará, com gastos criticados, Tarso Genro, no RS, defensor do MST e do italiano. Em S. Paulo, onde supostamente o eleitor é mais escolarizado e bem informado, para o Senado o irredutível Mercadante e Romeu Tuma, que não trabalham para o Estado, mas para o Lulla, que faz campanha antecipada na modalidade que não existe para os outros, FINANCIAMENTO PÚBLICO DE CAMPANHA – nem precisa mais do carequinha do mensalão. Há dados sobre denúncias de "apropriadores" bem na foto para dez páginas, mas paro por aqui. Haja masoquismo.  
**Mário A. Dente**, por e-mail  
Declaração

### Declaração

A declaração da avó de Sean: "isso vai ser um trauma na vida desse menino. A criança não é um pacote que você despacha de um país para o outro" deveria ser dita de frente para um espelho, como um mea

culpa, para ela própria, já que foi ela que fechou o menino dentro desse pacote, impedindo de todas as formas o seu contato com seu pai.

**Ronaldo Gomes Ferraz**, por e-mail

### Iluminação

Gostei da reportagem sobre a iluminação da Cidade de Natal, porém fica um breve comentário: o cartão postal da cidade visitada todo ano por turistas e frequentada pela maioria da população não recebeu iluminação. Lembro, também, que recentemente foi feita uma reportagem, por vocês, falando sobre a nossa querida Praia de Ponta Negra. Isso mesmo nessa altura do "campeonato" não há iluminação e tão pouco não se sabe quem será a atração do virada do ano.

**Billy Eduardo**, por e-mail

### Chavez

Como poderia classificar nossos parlamentares? O autoritário governante da Venezuela, Hugo Chavez, que não vem respeitando os direitos constitucionais do seu país. Interpretaram a ofensa de Hugo Chavez como elogiosa. Esta postura humilhante dos senadores, que aprovaram a inclusão da Venezuela no Mercosul, poderá ainda lhes custar grandes prejuízos políticos, humilhando o Congresso Brasileiro.

**Benone Augusto de Paiva**, por e-mail

## CHARGE

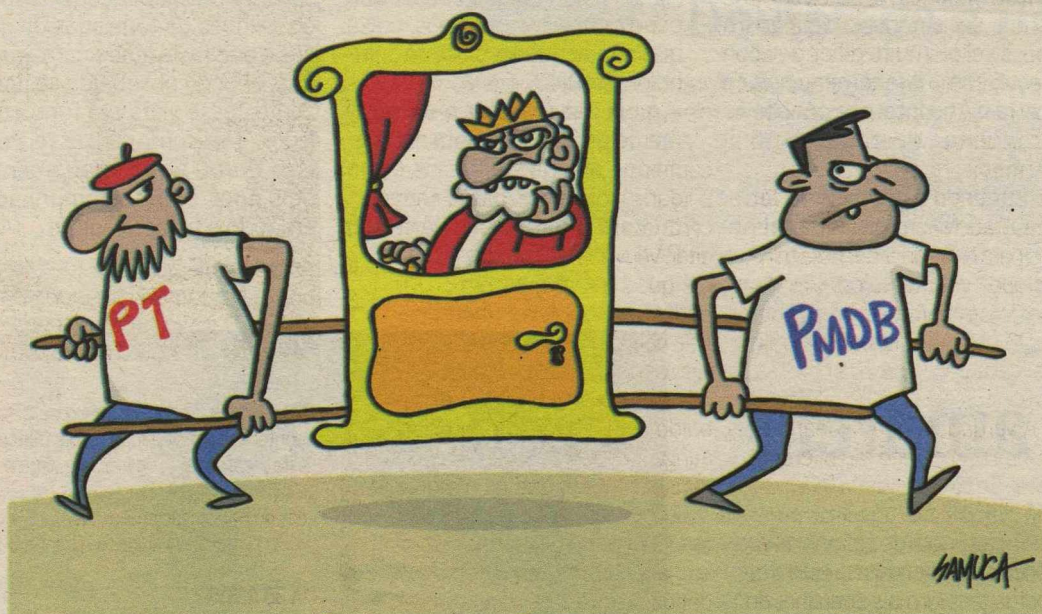

## DIÁRIO de NATAL

**Presidente**  
GLADSTONE VIEIRA BELO

**Vice-Presidente**  
JOEZIL BARROS

**Diretor de Gestã**  
ROBSON DIAS

**Diretor Institucional**  
Miguel Jabour

**Gerente Comercial**  
Leonardo Lyra

**Editora Executiva**  
Juliska Azevedo

### ENDEREÇO:

Avenida Deodoro, 245 – Petrópolis, Natal (Rio Grande do Norte) – Cep: 59.012-600 – PABX: 0xx84 4009.0166

**Sucursal**  
São Paulo (SP): 0xx11  
3045.4921  
Rio de Janeiro (RJ): 0xx21  
2263.1945

**Representantes**  
Distrito Federal: 0xx61  
3201.0071  
Ceará: 0xx85 3264.0576  
Pernambuco: 0xx81  
3326.7188

**D.A Press Multimídia**  
Atendimento para venda e pesquisa de imagens: Pessoalmente: segunda a sexta, das 10h às 14h. Email e telefone: segunda a sexta, das 10h às 22h / sábados e feriados, das 12 às 18h. Email: dapress@dabr.com.br. Telefones: (61) 3214.1575 / 1582 Fax: (61) 3214.1583

**COMO ENTRAR EM CONTATO COM O DIÁRIO DE NATAL**  
Redação: 0xx84 4009.0150 / Circulação: 0xx84 4009.0200 / Marketing: 0xx84 4009.0181

**MARKETING** 4009-0181

**ADMINISTRAÇÃO** 4009-0166

**ATENDIMENTO**

**ASSINANTE** Capital 4009-0220

Interior 4009-0220

**COMERCIAL** 4009-0174 / 4009-0176

**CLASSIFICADOS** 4009-0200

### BALCÃO de ANÚNCIOS:

Av. Deodoro da Fonseca, 245 - Petrópolis  
Shopping Via Direta, Av. Salgado Filho - Lagoa Nova

### VENDA AVULSA

**Telefone** 4009-0236

Rio Grande do Norte R\$ 1,00

Outros Estados R\$ 3,30



DIÁRIOS ASSOCIADOS



# Bate papo de final de ano

**Ney Lopes**

Jornalista, advogado e ex-deputado federal

Um dos poucos leitores habituais aos domingos desse canto de página demonstrou o desejo de conhecer o que penso sobre alguns temas. Sem identificar-se, enviou-me as perguntas por email.

- 2009 lhe deixa recordações?

A graça de ter vivido mais um ano já é a melhor recordação.

- E 2010? Voltará a ser candidato na eleição?

Ser ou não ser candidato é sempre uma hipótese. Depende de circunstâncias. Não negarei a vocação política, de lutar pelo interesse público. Farei isto, sendo ou não candidato. Até o final da vida.

- O "feitiço" de Lula elegerá Dilma presidente do Brasil?

Difícil prever. Até porque, às vezes o feitiço acaba virando contra o feiticeiro.

- Será dura a parada entre Iberê e Rosalba para o governo?

Não se ganha eleição de véspera. São dois candidatos com vida pública e experiência. Em 2010, as idéias e propostas valerão muito. O povo está de olho aberto!

- Como político, qual o maior problema social do RN?

O desemprego. O salário mais baixo é não ganhar nada. O desemprego gera problemas de segurança, saúde, educação... Se fosse governante, a minha preocupação central seria ofertar emprego e oportunidades para o maior número de pessoas.

- Perdi um sobrinho em Natal, vítima de latrocínio. Há solução para a segurança pública?

Há solução. Não há milagre. Mudar a lei e punir com severidade. Na defesa dos direitos humanos da vítima e do delinqüente, fico com os da vítima. Valorizar o trabalho da Polícia é outro ponto importante. Muitas vezes se vê o bandido correndo atrás da polícia para acusá-la de

excessos. As situações se invertem. E os excessos do marginal como ficam?

- Delinqüência é sinônimo de problemas econômicos?

Tomada essa afirmação ao "pé da letra", por que há ainda tanta insegurança, se a bolsa família distribui dinheiro em espécie com os carentes? Afirmo sempre, que o pobre não rouba, nem mata. A delinqüência é um instinto de perversidade, que a sociedade deve combater com rigor.

- No Brasil há leis em excessos, ou faltam leis para combater a corrupção?

Leis em excesso é tão negativo, quanto a falta de leis. A questão é ter leis eficazes. O cidadão exige resultados. Como canta Jackson do Pandeiro: esse jogo não pode ser um a um. Ou ganha à cidadania, ou o corrupto. Esta é questão.

- Foi justo o prêmio Nobel da paz para Obama?

Acho que não. O Presidente

Obama é um vendedor de esperanças. A realidade tem lhe mostrado a complexidade dos problemas mundiais. Vejam-se as suas posições vacilantes em Copenhagen (resistiu ao acordo global), no Afeganistão (aumentou o número de soldados) e em Guantánamo, quando trocou seis por meia dúzia.

- Desculpe, mas vou lhe fazer uma pergunta indiscreta. O senhor combate as oligarquias políticas e por que colocou o seu filho - Ney Jr - na política?

Não tenho oligarquia para transferir ao meu filho. Tenho apenas uma vida pública, que honrou a confiança popular. Ney Jr está na política por vocação, como eu sempre estive. Em um ano transformou em leis municipais de Natal mais de dez projetos. Para continuar terá que mostrar serviço e resultados concretos ao eleitor.

Ponto final. Apenas, um bate papo de final de ano. Feliz 2010 para todos!

DIÁRIO DE NATAL *na história*

HÁ 38 ANOS

**Segunda-feira, 27 de dezembro de 1971 -**

Para presidir a solenidade única de formatura dos Cursos da Universidade Regional do Rio Grande do Norte, depois de amanhã, na Praça Cívica Joaquim Manoel, está confirmada a presença em Mossoró do Senador Jarbas Passarinho, Ministro da Educação, que no ato será o representante do Presidente Emílio Garrastazu Médice, Paraninfo Geral das Turmas.



HÁ 37 ANOS

**Quarta-feira, 27 de dezembro de 1972 -**

Aos 88 anos de idade, morreu ontem no Research Hospital o ex-presidente dos Estados Unidos Harry S. Truman, depois de três semanas internado, atacado de uma congestão pulmonar. O quadro clínico complicou-se com uma disfunção renal, arteriosclerose generalizada e debilidade cardíaca.



**Quarta-feira, 27 de dezembro de 1972 -**

Acontecimento social dos mais marcantes, neste encerramento de 1965, constituiu a inauguração, na manhã de hoje, das novas instalações do Banco Nacional do Norte (BNN), em prédio próprio, à Avenida Rio Branco, 625.

HÁ 35 ANOS

**Sexta-feira, 27 de dezembro de 1974 -**

Mais de 4000 pessoas perderam a vida e umas 15000 outras ficaram feridas em diversas formas, como consequência do violento terremoto que sacudiu uma ampla região montanhosa nas últimas horas de sábado, no nordeste do Paquistão.

HÁ 34 ANOS

**Sábado, 27 de dezembro de 1975 -**

A União Soviética inaugurou ontem o primeiro serviço de aviões supersônicos, ainda sem passageiros, mediante o voo de um aparelho TU-144 que cobriu 3000 quilômetros entre Moscou e Alma Ata em apenas uma hora e 58 minutos.

# O jogo de Aécio Neves

**Gaudêncio Torquato**

Jornalista, é professor titular da USP e consultor político.

Tancredo Neves era ás na arte de dizer um sim puxando as letras do não. Depois de entrevista a um repórter, pediu para ler o texto. Lá estava: "Não pretendo ser governador de Minas." Pediu licença, pegou a caneta e emendou: "Não pretendo ser candidato a governador de Minas."

Aécio Neves herdou a matreirice do avô. Anuncia, em nota, sua desistência do páreo presidencial de 2010. Antes que a leitura sugira fechamento de portas, é mais que oportuno o esclarecimento. Aécio, como a raposa Tancredo, quer dizer: "Quero ser presidente da República, mas reconheço que José Serra tem preferência. Cedo a vez para ele."

O gesto do governador mineiro, bem pensado, terá implicações na frente política com vista à disputa do próximo ano. Ao deixar José Serra entre a cruz e a caldeirinha - o governador paulista é tolhido na alternativa de recuo -, Aécio contribui para acelerar o processo eleitoral, ajustar o foco do discurso dos contendores, definir as alianças eleitorais e clarear os horizontes, que até o momento se mostram nebulosos. Com sua decisão o mineiro também demonstra preferência pela hipótese bastante utilizada

no enfrentamento de circunstâncias adversas: nem sempre a menor distância entre dois pontos é uma reta, pode ser uma curva. O desvio momentâneo poderá ser-lhe útil para galgar, no futuro, meta mais ambiciosa que a vaga do Senado por Minas Gerais.

A retirada de Aécio da arena presidencial estreita o espaço de articulação do PSDB. A observação ampara-se no perfil de um governador que transita com facilidade na esfera partidária, colecionando amigos e simpatizantes nas grandes agremiações. Trata-se de um político de centro, identificado com um escopo pontuado por conceitos como modernização, eficiência e eficácia, desburocratização e integração de estruturas. Não se veste da coloração ideológica pesada que se impregna em bolsões de partidos, inclusive do PT, identificando-se como tucano defensor do ideário da social-democracia, cuja balança ajusta os pesos de uma economia aberta e plural com controles do Estado para evitar excessos. Por isso mesmo Aécio Neves se recusa a entrar no jogo do "a favor ou contra" o governo Lula. Tanto apoia programas como crítica desvios.

O selo que inventou - "pós-lulismo" - lhe conferiria, enquanto candidato, boa condição para escapar da armadilha que o PT seguramente vai arrumar para capturar as oposições. A armadilha cha-

ma-se plebiscito. O petismo/lulismo anuncia a todo momento que a comparação entre os oito anos de FHC e os dois mandatos de Lula será objeto central da campanha. Aécio, de maneira cordial, sem arengas, fugiria à emboscada. Como? Reconhecendo pontos positivos, sem louvações exageradas, e pontuando sobre áreas que estão a merecer ajustes. Já o governador Serra, terá dificuldades para enveredar por essa trilha, eis que simboliza o oposicionismo dos embates históricos entre PSDB e PT. Ademais, agrega valores, ideias e atitudes mais próximas ao perfil técnico de Dilma Rousseff. A verdade é que o ideário de ambos não parece tão diferente, havendo quem garanta ter o paulista visão até mais estatizante que a pré-candidata de Lula. As divergências dão-se mais na esfera de abordagens formais e detalhes do que no plano substantivo.

Sob o prisma partidário, diminuem as chances de amplo leque de alianças em torno da chapa oposicionista. O PSDB poderá atrair boa fatia do PMDB, por exemplo, mas essa parcela poderia ser mais larga caso Aécio fosse o candidato. O mesmo poderia ocorrer com outros partidos, entre eles o PDT, que chegaram a acenar simpatia pelo candidato mineiro. O estreitamento do espaço de articulação na seara oposicionista poderia ser compensado com a chapa puro-sangue. Ser-

ra e Aécio formariam uma dupla de peso e respeito. Mas esse é o buslís do tucanato. O risco é alto. Se ambos perderem a campanha, ficariam sem palanque. Passariam boa temporada em limbo político exatamente no ciclo em que se começa a enxergar a aura de um Brasil potente no contexto das nações. Ora, a viabilidade de derrota conta com certa lógica aritmética, fácil de recitar. Vejamos os grandes números que cercam a base da pirâmide: a Previdência Social beneficia cerca de 75 milhões de brasileiros, o salário mínimo laça 43 milhões e o Bolsa-Família, distribuído a 12 milhões de famílias; atinge 46 milhões de pessoas. Se considerarmos que os maiores contingentes desses programas tendem a votar pensando no bolso (leia-se também estômago), deduz-se que será dado um voto de agradecimento aos patrocinadores. Núcleos insatisfeitos - que se localizam nos estratos médios - poderão fazer contraponto ao discurso emotivo das margens, sem condições, porém, de abalar a avalanche que delas virá.

As oposições terão de achar um verbo para desconstruir espaços sociais pulverizados de programas, ações e benesses. Mudar? Se a palavra for essa, a candidata governista alçará voo. Melhorar, ajustar, aperfeiçoar? Soariam como promessas nas nuvens da abstração.

**Presidente eleito José Maria Figueiredo fala de seus projetos e destaca o título do estadual como "fundamental"**

Bruno Vasconcelos  
brunovasconcelos.rn@dabr.com.br

**“V**enho mais amadurecido para não cometer os erros de 96”. Quem lê a frase solta de José Maria Figueiredo e não conhece um pouco da história do futebol potiguar pode pensar que sua gestão no América em 1996 foi um completo fiasco. Mas quem tem um mínimo de 'bagagem' na área vai lembrar que, neste ano, o alvirrubro conquistou não só o campeonato estadual como também conseguiu o acesso à primeira divisão do Campeonato Brasileiro.

Presidente aclamado na semana passada, José Maria Figueiredo volta à sede da Rodrigues Alves para, na verdade, tentar resgatar o América dos anos 90, que tinha a hegemonia no estado e era uma dos clubes mais fortes do Nordeste.

O primeiro passo (ou ato) do novo presidente foi fazer a convocação dos colaboradores do América para a criação do Conselho de Futebol (CF). “Esperávamos que fosse dar algo em torno de 10 pes-



José Maria Figueiredo diz que vai formar uma equipe forte para ser campeão estadual no próximo ano

## Um novo olhar no América

soas, mas compareceram quase 100. Todas querendo, de alguma forma, ajudar o América”, se orgulha o presidente.

O conselho, que foi idealizado por Paulinho Freire, busca trazer novos americanos para ficarem mais próximos dos desti-

nos do futebol do clube. Para ser um integrante é preciso pagar uma anuidade de R\$ 2 mil, que poderá ser dívida em quatro parcelas de R\$ 500 ou em 12 de R\$ 200. Quem aderir vai automaticamente compor o Conselho Deliberativo.

Além de ter acesso a todos os jogos do América na temporada, com direito de ficar nas cadeiras especiais do Machadão, os membros do CF ainda desfrutarão de um jantar mensal para debater as ações do futebol. Espera-se uma arrecadação de R\$ 300 mil.

Na entrevista ao Diário de Natal, o presidente fala de seus desafios e objetivos para os próximos dois anos. Figueiredo fala ainda de assuntos polêmicos, como jogar no Frasqueirão e sobre quem tem a maior torcida no Rio Grande do Norte. Acompanhe:

### entrevista > José Maria Figueiredo

#### Como o senhor recebe o América depois de 12 anos distante da cadeira de presidente?

O América é a maior potência futebolística do estado e por isso tem, como outros grandes clubes têm, seus lados positivos e os negativos. Temos débitos que foram contraídos mais pela vontade de acertar do que de errar. Todos aqueles que sentaram nessa cadeira em que estou sentado hoje deixaram os momentos de lazer para se dedicar ao América. Eu vim consciente disso. Já estive nesta posição em 96 e venho mais amadurecido para não cometer os erros que eu cometi na época. E os erros foram poucos porque o América, naquela época tinha outra roupagem. Nós tínhamos uma categoria de base forte. Gastamos pouco para sermos campeões do estado e para conseguir o acesso à primeira divisão. A maior parte dos jogadores do time era formada aqui. Outra parte era de jogadores do interior e muito poucos vieram de fora. Em 96, nós trouxemos apenas Wanderley, Washington Lobo, Moura, Jorge Pinheiro e Cafezinho.

Com esses jogadores nós montamos uma equipe que conquistou o estadual e nos classificamos na série B para a Série A.

#### E a folha salarial desse time de 96 era abaixo da média?

Esse time tinha a menor folha salarial possível, algo em torno de R\$ 20 mil. Eu lembro que nós jogamos e ganhamos do Náutico por 1x0 e o técnico Givanildo disse aos seus jogadores no vestiário que não era possível eles, com o salário que tinham, perderem para um time que tem uma folha de R\$ 20 mil. A maioria de nossos jogadores ganhava menos de R\$ 1 mil. Hoje, para montar uma equipe para lutar pelo acesso na “B” para Série A é preciso ter uma folha de R\$ 400 mil ou R\$ 500 mil. É um preço muito caro para ir à primeira divisão. Se o América tiver que ir para a Série A é com um time dentro das suas reais possibilidades.

#### Como será possível então montar um time que, pelo menos, se mantenha na Série B?

Para isso nós criamos um departamento de futebol autônomo com

alguns nomes: Paulinho, Freire, Alex Padang, Ricardo Bezerra e Oswaldo Figueiredo. Eles discutem os destinos do futebol do América. Vamos fazer um time para a realidade local. Nós estamos contratando jogadores dentro dessa realidade e com a certeza de que os que derem certo no América ficarão para a “segundona” com salários reajustados.

#### De onde virá o dinheiro para esse projeto?

É claro que para isso é preciso capital. O América hoje é o futebol, pois o clube não funciona mais. Na verdade, nenhum clube funciona mais na cidade como antigamente, por causa dos problemas de poluição sonora e do fim da tradição dos grandes bailes carnavales. A única festa grande que tem hoje no América é o Baile das Quengas. Mas será que o América vai viver do Baile das Quengas? (risos). Nós temos esse belo monumento parado, que não dá renda alguma. Temos que aproveitá-lo melhor para manter acesa a chama do América como clube. Para isso vamos fazer parcerias,

sejam com donos de restaurante ou supermercados. Qualquer um que venha para a gente revitalizar isso aqui e assim conseguirmos uma fonte de aluguel para que com isso possamos investir no futebol amador e ter um América forte e com as finanças saneadas.

#### De quanto é a dívida total do América?

Hoje a dívida do América é na casa de R\$ 1 milhão. Mas não devemos nada de encargos sociais; pagou tudo. Isso é bom porque dever para o governo é a pior coisa possível. Essa é a situação do América. Estamos ajeitando a casa e espero que dê tudo certo.

#### Esse novo “jeito” na casa passa pela conquista do estadual?

Na minha administração, o Campeonato Estadual é fundamental. E nós estamos montando um time que, para essa competição e para a praça de Natal, é forte e já está alçando voo. Queremos dar a torcida esse título que há seis anos não conquistamos. Agora, precisamos do apoio e compreensão dos torcedores

porque se nós errarmos, que não se magoem, pois estamos procurando acertar. Espero só uma coisa dessa torcida maravilhosa: que vá a campo desde o primeiro jogo no Machadão, contra o Santa Cruz. Temos a maior torcida do estado. E não sou eu quem diz isso. Eu vi em pesquisa feita por alunos da UnP no trabalho de conclusão de curso.

#### Qual o plano B caso o Machadão seja demolido já no início segundo semestre? Onde o América irá jogar?

Não acredito que o Machadão será demolido antes do final do ano. Mas, eu não terei dúvida nenhuma em procurar o presidente do ABC para alugarmos o Frasqueirão. Não queremos jogar lá de graça; vamos pagar. Agora se o ABC não quiser, paciência. Não vamos para um lugar onde não nos querem. Nós temos que somar e não dividir. E temos que acabar com essa besteira de se jogar uma torcida contra a outra. Sei que o futebol é emoção, mas tem que haver o respeito pelo ser humano acima de tudo.



PARA ANUNCIAR LIGUE: 4009-0200



**Recarga de Cartuchos e Toner's**  
**Manutenção em Micros, Impressoras e Monitores**  
**Softwares e Redes**  
**Entregas e Orçamentos**  
**Grátis**  
**3201-1339**



**Essencial Beleza e Estética (Antigo Finesse)**  
 Reabra suas portas para receber você com muitas novidades e Promoções.  
 Marque uma *Visita de Perto.*  
**A partir de 35,00.**  
**Pacotes Especiais de Inauguração:**  
 Escova + Pé e Mão + Hidratação.  
**F.: 3218-1888/9913-2067.**

**SEGURO DPVAT**  
**RECEBA ATÉ 40 SALÁRIOS MÍNIMOS.**

**INVALIDEZ OU MORTE**



**Vítimas de Acidentes de Trânsito nos Últimos 20 anos.**

Se você ou alguém que você conhece foi vítima de acidente de trânsito nos últimos 20 anos e teve alguma seqüela, sofreu procedimento cirúrgico e/ou ficou inválido, o seguro DPVAT dá direito a uma INDENIZAÇÃO, que pode chegar ao teto estipulado em lei, de até 40 salários mínimos. Mesmo pequenas seqüelas permanentes em quaisquer membros do corpo (pernas, mãos, dedos, etc.) entre outros casos de INVALIDEZ podem gerar indenização no valor máximo.

A Cantoni Revisões tem mais de 10 anos de experiência no mercado e conta com uma ampla equipe de profissionais experientes e capacitados para trazer o melhor resultado para você. Melhor ainda, sem nenhum custo inicial! Faça hoje uma consulta gratuita!

Oferecemos completo serviço de apoio, tais como:

- ✓ Solicitação de prontuário médico
- ✓ Requisição junto à delegacia de trânsito
- ✓ Agendamento de perícias junto ao IML
- ✓ Acompanhamento de perícias junto ao IML

**SEM CUSTO INICIAL**



ligue hoje  
**84 3206.5335**

[www.cantonirevisoes.com.br](http://www.cantonirevisoes.com.br)

AV. LIMA E SILVA, 1611 EDIFÍCIO BLUE TOWER CENTER - SALA 503 - LAGOA NOVA - NATAL/RN (PRÓXIMO AO HOSPITAL PROMATER)

**ÓTIMA OPORTUNIDADE.**  
**APTO NO 19º ANDAR NO COND. PORTO DO ALTO.**



**BAIRRO MONTE BELO - ZONA SUL**  
 Excelente localização.

- Entrega em junho de 2010.
- Dois quartos, sendo uma suíte
- Salas de jantar e estar
- Varanda
- Piscina com raia
- Espaço gourmet
- Dois salões de festas
- Quadra poliesportiva
- Espaço fitness
- Piscina adulto
- Piscina infantil
- Churrasqueira
- Deck molhado
- Dois ofurês
- Uma vaga de garagem

**OFERTA IMPERDÍVEL**  
**DIRETO COM O PROPRIETÁRIO: 9158.0058**

**IDEALMIDIA**  
 DVD - CD - CAPAS  
 ACESSÓRIOS P  
 INFORMÁTICA  
**PROMOÇÃO**  
 • Pendrive 2gb R\$30,00  
 • Tintas para impressora hp R\$40,00  
 • Cartuchos a partir de R\$16,00  
**3213-6777**  
 AGORA COM MANUTENÇÃO EM INFORMÁTICA

**LUNA NOVAS**  
 Vestidos de noiva, Ternos c/beca, Madrinhas, Formatura, Serviços de Buffet.  
 Av Dr Mário Negócio, Quintas.  
**Tel.:3222-4461**

**Curso Militar**  
 Comandante Zampier  
 Seja um Marinheiro, Sargento ou Oficial das Forças Armadas. Escolha uma carreira segura e prepare-se já para os concursos. Moças e Rapazes 1º e 2º graus até 23 anos de idade.  
**Salários a partir de: R\$ 1.220,00 a R\$ 6.010,00**  
**Tel.:3091-3600**

**1**  
**IMÓVEIS**

1.1 Apartamento Compra e Venda  
**Alecrim**

**SÓLIDA IMÓVEIS- C.0316/J.S.**  
 Plantão no 3133-4000. Natal e Grande Natal, Faça seu cadastro urgente para comprar apartamentos de R\$ 89 mil de 2/4, Financiados 100% CEF. dinizsolida@gmail.com

**2 Quartos**

**TERTULIANO RÉGO- C.1098J.**  
 F.3203-2800. Plantão Sáb/Dom. Exc. local, 2 sis/var, lav, 2/4, wc soc, demais deps, gar. R\$ 150 mil. TR16180.

**Areia Preta**

**1 Quarto**

**HENRIQUE VIEIRA- C.2704. 17º Reg.**  
 F.3231-4458/9115-6658. Flat var, 1/4, sl, coz, gar 100 mil.

**TERTULIANO RÉGO- C.1098J.**  
 F.3203-2800. Plantão Sáb/Dom. Exc invest, flat já alugado, todo mobil c/serv hotel, 1 ste, coz/amer, 2 gar. R\$ 260 mil. TR17423.

**2 Quartos**

**PERES & PERES IMÓVEIS- C.1607. F.4006-0207.** Apto c/vista p/o mar, andar alto, bem conserv, 2/4 sd 1 st, 2 sis, coz, arm quarto, lav, dep emp, var, wc serv, ar/serv, churrasq, pisc, 2 elevs, sl festa, playg, 95m2. R\$ 200 mil. AV-00599.

**JM CORRETOR DE IMÓVEIS - C.1959.**  
[www.imoveisempre.com.br](http://www.imoveisempre.com.br). F.9966-0834. Vende-se Apartam, c/vista p/o mar, and médio, 1 sl p/2 amb, ste master (c/var + arm) + 2/4 soc, wc soc, entr soc, coz (arm), ar serv, (incorporada), port 24 hrs, 1 vga gra, ar lazer, pisc + churrasq + deck, slão festa, seg, 2 elev, ótimo valor cond. Preço ocasião. APV4085(aa).

1.1 Areia Preta

**CAIO FERNANDES - C.1191.**  
 F.4008-0001. [www.caiofernandes.com.br](http://www.caiofernandes.com.br). Plantão sábado/dom/feriados das 8 às 17h. Belo apto c/ vista p/mar, 2/4 snd 1 ste, dep emp, sl p/ 2 amb, var, coz c/ arm, ar lazer, 1 vg gar. R\$ 205 mil ac. CEF. APV.17286.

**3 Quartos**

**CAIO FERNANDES - C.1191.**  
 F.4008-0001. [www.caiofernandes.com.br](http://www.caiofernandes.com.br). Plantão sábado/dom/feriados das 8 às 17h. Belo apto 90m2, 3/4 sd 1 st, sl p/ 2 amb, var, coz, sombra, opor, apenas R\$ 150 mil, AC CEF. APV15841.

**TERTULIANO RÉGO- C.1098J.**  
 F.3203-2800. Plantão Sáb/Dom. Beira mar, exc, apto, andar alto, mobil, sl 2 amb, lav, 3 sts, demais deps, 3 gar, lazer. R\$ 750 mil. TR16656.

1.1 Areia Preta

**CAIO FERNANDES - C.1191.**  
 F.4008-0001. [www.caiofernandes.com.br](http://www.caiofernandes.com.br). Plantão sábado/dom/feriados das 8 às 17h. Lindo apt c/vista total p/o mar, 3 suit c/ arms sl p/3 amb, var, lavb, coz c/arm, dep emp, andar alto e ar lazer, compl, 3 vgs gar. R\$ 700 mil. APV.15683.

**Barro Vermelho**

**2 Quartos**

**SÓLIDA IMÓVEIS- C.0316/J.S.**  
 Plantão no 3133-4000. Exclusivo, Apto c/2/4 (1ste) sl 2 amb, var, coz, 2 wc, 1 vg, sl fest, pisc, 8º and, est. prop. parcelar R\$ 140 mil. (Pré-Lançamento). SIVA.2067.

1.1 Barro Vermelho

**PERES & PERES IMÓVEIS - C.1607. F.4006-0207.** 2/4, 2 sl, coz, var, ar serv, 1 gar, 1 elevad, 57m2. R\$ 140 mil. AV 01549.

**CAIO FERNANDES - C.1191.**  
 F.4008-0001. [www.caiofernandes.com.br](http://www.caiofernandes.com.br). Plantão sábado/dom/feriados das 8 às 17h. belo apto 56m2, 2/4 snd 1 ste, elev, ar lazer, R\$ 165 mil. APV.16564.

**TERTULIANO RÉGO- C.1098J.**  
 F.3203-2800. Plantão sáb/dom. Exc. apto, sla 2 amb, lav, 2 stes, coz/arm, ar serv, dep emp, gar. R\$ 160 mil. TR15905.

**3 Quartos**

**TERTULIANO RÉGO- C.1098J.**  
 F.3203-2800. Plantão Sáb/Dom. Exc Apto, local amplo, sl p/2 amb, 3/4(1 ste), demais deps, 2 gar. R\$ 220 mil. TR16254.

**Lavanderia Explendor**  
 Oferecemos Lavagem a seco de Tapetes, Carpetes e Estofados.  
 Fazemos serviço em Domicílio.  
 Ind. Rua Equador 87, N. Paranaíba, 3208-3288/8835-4378

1.1 Barro Vermelho

**SÓLIDA IMÓVEIS- C.0316/J.S.**  
 Plantão no 3133-4000. Exclusivo, 3/4(1ste) sl 2 amb, var, coz, 3 wc, 2 vg, sl fest, pisc, vários and, est. parcelamento. R\$ 240 mil. (Pré-Pré-Lançamento). SIVA.3072.

**Cond Franz Schubert**  
**Alugo Excel Apto no 5º andar, 1 apto por andar, na Av Rui Barbosa em frente ao TRE.**  
**Caio Fernandes**  
**Tel.:4008-0001**

**Candelária**

**1 Quarto**

**JM CORRETOR DE IMÓVEIS - C.1959.**  
[www.imoveisempre.com.br](http://www.imoveisempre.com.br). F.9966-0834/8828-4614. Vende-se excel apart-novo-funcional, melhor ar Candelária, próx de tudo. Sla estar/jantar, 1 ste(amp), 1/4 social, wc soc, coz(ar/serv), var, c/arm, 1 vga gar, s/festa, piscin, academia, 2 elevadrs, port 24hs, circ fechado - andar médio-grande oportunidade. APV337.

**CAIO FERNANDES - C.1191.**  
 F.4008-0001. [www.caiofernandes.com.br](http://www.caiofernandes.com.br). Plantão sábado/dom/feriados das 8 às 17h. ótm apto, 98m2, 3/4 snd 1 ste + dep emp, revest, andar alto, ac. CEF R\$ 280 mil. APV.16924.

447

**1.1 Candelária**  
**1.1 Apartamento**  
 Compra e Venda  
**Candelária**  
**1 Quarto**

**JM CORRETOR DE IMÓVEIS**- C.1959.  
 www.imoveisempre.com.br.  
 F.9966-0834/8828-4614. Vende-se excel apart- ar nobre Candelária, and.médio baixo, 1 st (wc, blindex + espelhos), 1 semi-ste (wc, blindx + armars), var c/blindex, sl 2 arms, ampla (roda teto), coz, (armars) + ar serv, (armars), entrad.serv, 120m2, ar privát, 1 vg gar, guarita. R\$ 180 mil. APV338 (CIT).

**JM CORRETOR DE IMÓVEIS**- C.1959.  
 www.imoveisempre.com.br.  
 F.9966-0834/8828-4614. Vende-se excel apart-novo-funcional, melhor ar Candelária, ótima localização. Sla estar/jantar, 1 ste(amp-la), 1/4 social, wc soc, coz/ár serv), var, 1 vga gar, s/feita, piscin, academia, 2 elevadrs, port 24hs, circ fechado - andar médio-grande oportunidade. APV339.

**TERTULIANO RÉGO**- C.1098J. F.3203-2800. Plantão Sáb/Dom. Ótimo apto, exc loc, sl 2 amb/var, 1/4, wc soc, demais depts, gar, R\$ 120 mil, TR16457.

**2 Quartos**

**F. FERREIRA-Crecl** 2519. F: 84. 9991.7342.PISCINA, CHURRASQUEIRA, PASTILHADO. R\$ 99 MIL

**SOUSA & AMARAL**- C.2502. F.3082-1949/9100-0096. Ap 2/4 snd 1 ste, sl p/ 2 amb, wc soc, coz, ar serv, 1 vg gar. AP026F.

**SOUSA & AMARAL**- C.2502. F.3082-1949/9100-0096. Ap 2/4 snd 1 ste, sl p/ 2 amb, wc soc, coz, ar serv, 1 vg gar. R\$ 140 mil ac CEF. AP027F.

**PERES & PERES IMÓVEIS**- C.1607. F.4006-0207. 2/4 sdo 1 ste, 2 sl, coz, var, ar serv, churr, pisc, gar, 2 elev, sl fest, playg. R\$ 195 mil. AV-01411.

**PERES & PERES IMÓVEIS**- C.1607. F.4006-0207. 2/4 sdo 1 ste, 2 sl, coz, var, ar serv, churr, pisc, 1 gar, 1 elev, sl de festa, 57m2 R\$ 160 mil. AV 01735.

**PERES & PERES IMÓVEIS**- C.1607. F.4006-0207. 2/4 , 1 sl, coz, dep emp, wc serv, ar serv, 1 gar, playground, qdr. poliesportiva, 80m2. R\$ 125 mil. AV 01740.

**CAIO FERNANDES**- C.1191. F.4008-0001. www.caiofernandes.com.br. Plantão sábado/dom/feriados das 8 às 17h. Ótimo apto, revestido, 120m2, 2/4 snd 1 ste + escrit + dep emp, ar lazer, elev, pilotis, 2 vgs gar, R\$ 260 mil. APV.16864.

**CAIO FERNANDES**- C.1191. F.4008-0001. www.caiofernandes.com.br. Plantão sábado/dom/feriados das 8 às 17h. Bom apto em exc, 70 m2, 2/4 + dep emp, sl p/ 2 amb, coz, ar lazer, 1 vg gar. Oport. R\$ 128 mil. Ac. CEF. APV.16715.

**CAIO FERNANDES**- C.1191. F.4008-0001. www.caiofernandes.com.br. Plantão sábado/dom/feriados das 8 às 17h. Belo apto 75m2, 2/4 + dep emp, ar lazer R\$ 135 mil ac. CEF. APV.16726.

**CAIO FERNANDES**- C.1191. F.4008-0001. www.caiofernandes.com.br. Plantão sábado/dom/feriados das 8 às 17h. Ótimo apto, 75m2, 2/4 + dep emp, ar lazer R\$ 135 mil ac. CEF. APV.16726.

**CAIO FERNANDES**- C.1191. F.4008-0001. www.caiofernandes.com.br. Plantão sábado/dom/feriados das 8 às 17h. Ótimo apto, 75m2, 2/4 + dep emp, ar lazer R\$ 135 mil ac. CEF. APV.16726.

**CAIO FERNANDES**- C.1191. F.4008-0001. www.caiofernandes.com.br. Plantão sábado/dom/feriados das 8 às 17h. Ótimo apto, 75m2, 2/4 + dep emp, ar lazer R\$ 135 mil ac. CEF. APV.16726.

**CAIO FERNANDES**- C.1191. F.4008-0001. www.caiofernandes.com.br. Plantão sábado/dom/feriados das 8 às 17h. Ótimo apto, 75m2, 2/4 + dep emp, ar lazer R\$ 135 mil ac. CEF. APV.16726.

**CAIO FERNANDES**- C.1191. F.4008-0001. www.caiofernandes.com.br. Plantão sábado/dom/feriados das 8 às 17h. Ótimo apto, 75m2, 2/4 + dep emp, ar lazer R\$ 135 mil ac. CEF. APV.16726.

**CAIO FERNANDES**- C.1191. F.4008-0001. www.caiofernandes.com.br. Plantão sábado/dom/feriados das 8 às 17h. Ótimo apto, 75m2, 2/4 + dep emp, ar lazer R\$ 135 mil ac. CEF. APV.16726.

**CAIO FERNANDES**- C.1191. F.4008-0001. www.caiofernandes.com.br. Plantão sábado/dom/feriados das 8 às 17h. Ótimo apto, 75m2, 2/4 + dep emp, ar lazer R\$ 135 mil ac. CEF. APV.16726.

**1.1 Candelária**  
**PERES & PERES IMÓVEIS**- C.1607. F.4006-0207. 3/4 sdo 1 suit, 2 slas, coz, lav, dep emp, var, wc serv, churrasq, pisc, 2 gar, 2 elev, si de festa, playground. R\$ 350 mil. AV 00900.

**CAIO FERNANDES**- C.1191. F.4008-0001. www.caiofernandes.com.br. Plantão sábado/dom/feriados das 8 às 17h. Ótm apto 124m2, 3/4 sdo 1 suit, + dep emp, ar lazer, elev, pilotis, 2 vg gar, ac. CEF R\$ 270 mil. APV.15960.

**TERTULIANO RÉGO**- C.1098J. F.3203-2800. Plantão Sáb/Dom. Apto exc.locat. ótimo, todo amb, sl 2 amb/var, 3/4 (1 ste), wc soc, demais depts, 2 gar, lazer. R\$ 270 mil. TR16383.

**PERES & PERES IMÓVEIS**- C.1607. F.4006-0207. 3/4, sl, coz, lav, dep emp, wc serv, ar serv, 2 gar, 90m2 R\$ 115 mil. AV-01698.

**+ de 3 Quartos**

**LL IMÓVEIS**- C.1601. F: 3647-2000. Exc ap 4/4, 4 ste, 2 sl, wc, coz, ar serv, desp, 4 vg gar, var. Aproveite.

**JM CORRETOR DE IMÓVEIS**- C.1959.  
 www.imoveisempre.com.br.  
 F.9966-0834/8828-4614. Vende-se blo Apartam ótma localiz, alt padrão, estiliz, and alto, elev panoram, 4 suites (tdas c/var), escrit, lavab, ficam móveis fixos, pisc, márm, ste mást(c/3 closets+arms), sl p/4 amb, var incorpor, 1 sl íntim ou som, suites (armrs+var+blindex), cpa, coz/arm), dep compl, ar serv, granito, coz aux, dp empreg, desp(02), 4 vgs gar, pisc, slão fsta, 2 elev, churrasq, gerad, port 24 hrs. APV.795.

**JM CORRETOR DE IMÓVEIS**- C.1959.  
 www.imoveisempre.com.br.  
 F.9966-0834/8828-4614. Vende-Apartam 4 sts, alto padrão, 1 p/ and, requint, andar alto, bla vista, lavabo, móveis fixos, porcel, ste mást (closet + hidro + blindex), sl p/4 amb (estiliz + sanca), var ampla, ste(blindex + var, incorp), copa/coz (gran + banc.vidro)dep ar serv, coz aux, desp, 4 vgs ggm, pisc, churrasq, acab, slão festas, s/jogos, Q.poliesp, 1/4 desp, 2 elev (c/cód), port 24 hrs, 260m2, ar privát. APV.4065(t).

**JM CORRETOR DE IMÓVEIS**- C.1959.  
 www.imoveisempre.com.br.  
 F.9966-0834/8828-4614. Vende-Apartam 4 sts, alto padrão, 1 p/ and, requint, andar alto, bla vista, lavabo, móveis fixos, porcel, ste mást (closet + hidro + blindex), sl p/4 amb (estiliz + sanca), var ampla, ste(blindex + var, incorp), copa/coz (gran + banc.vidro)dep ar serv, coz aux, desp, 4 vgs ggm, pisc, churrasq, acab, slão festas, s/jogos, Q.poliesp, 1/4 desp, 2 elev (c/cód), port 24 hrs, 260m2, ar privát. APV.4065(t).

**JM CORRETOR DE IMÓVEIS**- C.1959.  
 www.imoveisempre.com.br.  
 F.9966-0834/8828-4614. Vende-Apartam 4 sts, alto padrão, 1 p/ and, requint, andar alto, bla vista, lavabo, móveis fixos, porcel, ste mást (closet + hidro + blindex), sl p/4 amb (estiliz + sanca), var ampla, ste(blindex + var, incorp), copa/coz (gran + banc.vidro)dep ar serv, coz aux, desp, 4 vgs ggm, pisc, churrasq, acab, slão festas, s/jogos, Q.poliesp, 1/4 desp, 2 elev (c/cód), port 24 hrs, 260m2, ar privát. APV.4065(t).

**JM CORRETOR DE IMÓVEIS**- C.1959.  
 www.imoveisempre.com.br.  
 F.9966-0834/8828-4614. Vende-Apartam 4 sts, alto padrão, 1 p/ and, requint, andar alto, bla vista, lavabo, móveis fixos, porcel, ste mást (closet + hidro + blindex), sl p/4 amb (estiliz + sanca), var ampla, ste(blindex + var, incorp), copa/coz (gran + banc.vidro)dep ar serv, coz aux, desp, 4 vgs ggm, pisc, churrasq, acab, slão festas, s/jogos, Q.poliesp, 1/4 desp, 2 elev (c/cód), port 24 hrs, 260m2, ar privát. APV.4065(t).

**JM CORRETOR DE IMÓVEIS**- C.1959.  
 www.imoveisempre.com.br.  
 F.9966-0834/8828-4614. Vende-Apartam 4 sts, alto padrão, 1 p/ and, requint, andar alto, bla vista, lavabo, móveis fixos, porcel, ste mást (closet + hidro + blindex), sl p/4 amb (estiliz + sanca), var ampla, ste(blindex + var, incorp), copa/coz (gran + banc.vidro)dep ar serv, coz aux, desp, 4 vgs ggm, pisc, churrasq, acab, slão festas, s/jogos, Q.poliesp, 1/4 desp, 2 elev (c/cód), port 24 hrs, 260m2, ar privát. APV.4065(t).

**JM CORRETOR DE IMÓVEIS**- C.1959.  
 www.imoveisempre.com.br.  
 F.9966-0834/8828-4614. Vende-Apartam 4 sts, alto padrão, 1 p/ and, requint, andar alto, bla vista, lavabo, móveis fixos, porcel, ste mást (closet + hidro + blindex), sl p/4 amb (estiliz + sanca), var ampla, ste(blindex + var, incorp), copa/coz (gran + banc.vidro)dep ar serv, coz aux, desp, 4 vgs ggm, pisc, churrasq, acab, slão festas, s/jogos, Q.poliesp, 1/4 desp, 2 elev (c/cód), port 24 hrs, 260m2, ar privát. APV.4065(t).

**JM CORRETOR DE IMÓVEIS**- C.1959.  
 www.imoveisempre.com.br.  
 F.9966-0834/8828-4614. Vende-Apartam 4 sts, alto padrão, 1 p/ and, requint, andar alto, bla vista, lavabo, móveis fixos, porcel, ste mást (closet + hidro + blindex), sl p/4 amb (estiliz + sanca), var ampla, ste(blindex + var, incorp), copa/coz (gran + banc.vidro)dep ar serv, coz aux, desp, 4 vgs ggm, pisc, churrasq, acab, slão festas, s/jogos, Q.poliesp, 1/4 desp, 2 elev (c/cód), port 24 hrs, 260m2, ar privát. APV.4065(t).

**JM CORRETOR DE IMÓVEIS**- C.1959.  
 www.imoveisempre.com.br.  
 F.9966-0834/8828-4614. Vende-Apartam 4 sts, alto padrão, 1 p/ and, requint, andar alto, bla vista, lavabo, móveis fixos, porcel, ste mást (closet + hidro + blindex), sl p/4 amb (estiliz + sanca), var ampla, ste(blindex + var, incorp), copa/coz (gran + banc.vidro)dep ar serv, coz aux, desp, 4 vgs ggm, pisc, churrasq, acab, slão festas, s/jogos, Q.poliesp, 1/4 desp, 2 elev (c/cód), port 24 hrs, 260m2, ar privát. APV.4065(t).

**JM CORRETOR DE IMÓVEIS**- C.1959.  
 www.imoveisempre.com.br.  
 F.9966-0834/8828-4614. Vende-Apartam 4 sts, alto padrão, 1 p/ and, requint, andar alto, bla vista, lavabo, móveis fixos, porcel, ste mást (closet + hidro + blindex), sl p/4 amb (estiliz + sanca), var ampla, ste(blindex + var, incorp), copa/coz (gran + banc.vidro)dep ar serv, coz aux, desp, 4 vgs ggm, pisc, churrasq, acab, slão festas, s/jogos, Q.poliesp, 1/4 desp, 2 elev (c/cód), port 24 hrs, 260m2, ar privát. APV.4065(t).

**JM CORRETOR DE IMÓVEIS**- C.1959.  
 www.imoveisempre.com.br.  
 F.9966-0834/8828-4614. Vende-Apartam 4 sts, alto padrão, 1 p/ and, requint, andar alto, bla vista, lavabo, móveis fixos, porcel, ste mást (closet + hidro + blindex), sl p/4 amb (estiliz + sanca), var ampla, ste(blindex + var, incorp), copa/coz (gran + banc.vidro)dep ar serv, coz aux, desp, 4 vgs ggm, pisc, churrasq, acab, slão festas, s/jogos, Q.poliesp, 1/4 desp, 2 elev (c/cód), port 24 hrs, 260m2, ar privát. APV.4065(t).

**JM CORRETOR DE IMÓVEIS**- C.1959.  
 www.imoveisempre.com.br.  
 F.9966-0834/8828-4614. Vende-Apartam 4 sts, alto padrão, 1 p/ and, requint, andar alto, bla vista, lavabo, móveis fixos, porcel, ste mást (closet + hidro + blindex), sl p/4 amb (estiliz + sanca), var ampla, ste(blindex + var, incorp), copa/coz (gran + banc.vidro)dep ar serv, coz aux, desp, 4 vgs ggm, pisc, churrasq, acab, slão festas, s/jogos, Q.poliesp, 1/4 desp, 2 elev (c/cód), port 24 hrs, 260m2, ar privát. APV.4065(t).

**JM CORRETOR DE IMÓVEIS**- C.1959.  
 www.imoveisempre.com.br.  
 F.9966-0834/8828-4614. Vende-Apartam 4 sts, alto padrão, 1 p/ and, requint, andar alto, bla vista, lavabo, móveis fixos, porcel, ste mást (closet + hidro + blindex), sl p/4 amb (estiliz + sanca), var ampla, ste(blindex + var, incorp), copa/coz (gran + banc.vidro)dep ar serv, coz aux, desp, 4 vgs ggm, pisc, churrasq, acab, slão festas, s/jogos, Q.poliesp, 1/4 desp, 2 elev (c/cód), port 24 hrs, 260m2, ar privát. APV.4065(t).

**JM CORRETOR DE IMÓVEIS**- C.1959.  
 www.imoveisempre.com.br.  
 F.9966-0834/8828-4614. Vende-Apartam 4 sts, alto padrão, 1 p/ and, requint, andar alto, bla vista, lavabo, móveis fixos, porcel, ste mást (closet + hidro + blindex), sl p/4 amb (estiliz + sanca), var ampla, ste(blindex + var, incorp), copa/coz (gran + banc.vidro)dep ar serv, coz aux, desp, 4 vgs ggm, pisc, churrasq, acab, slão festas, s/jogos, Q.poliesp, 1/4 desp, 2 elev (c/cód), port 24 hrs, 260m2, ar privát. APV.4065(t).

**JM CORRETOR DE IMÓVEIS**- C.1959.  
 www.imoveisempre.com.br.  
 F.9966-0834/8828-4614. Vende-Apartam 4 sts, alto padrão, 1 p/ and, requint, andar alto, bla vista, lavabo, móveis fixos, porcel, ste mást (closet + hidro + blindex), sl p/4 amb (estiliz + sanca), var ampla, ste(blindex + var, incorp), copa/coz (gran + banc.vidro)dep ar serv, coz aux, desp, 4 vgs ggm, pisc, churrasq, acab, slão festas, s/jogos, Q.poliesp, 1/4 desp, 2 elev (c/cód), port 24 hrs, 260m2, ar privát. APV.4065(t).

**JM CORRETOR DE IMÓVEIS**- C.1959.  
 www.imoveisempre.com.br.  
 F.9966-0834/8828-4614. Vende-Apartam 4 sts, alto padrão, 1 p/ and, requint, andar alto, bla vista, lavabo, móveis fixos, porcel, ste mást (closet + hidro + blindex), sl p/4 amb (estiliz + sanca), var ampla, ste(blindex + var, incorp), copa/coz (gran + banc.vidro)dep ar serv, coz aux, desp, 4 vgs ggm, pisc, churrasq, acab, slão festas, s/jogos, Q.poliesp, 1/4 desp, 2 elev (c/cód), port 24 hrs, 260m2, ar privát. APV.4065(t).

**JM CORRETOR DE IMÓVEIS**- C.1959.  
 www.imoveisempre.com.br.  
 F.9966-0834/8828-4614. Vende-Apartam 4 sts, alto padrão, 1 p/ and, requint, andar alto, bla vista, lavabo, móveis fixos, porcel, ste mást (closet + hidro + blindex), sl p/4 amb (estiliz + sanca), var ampla, ste(blindex + var, incorp), copa/coz (gran + banc.vidro)dep ar serv, coz aux, desp, 4 vgs ggm, pisc, churrasq, acab, slão festas, s/jogos, Q.poliesp, 1/4 desp, 2 elev (c/cód), port 24 hrs, 260m2, ar privát. APV.4065(t).

**VENDO EXCELENTE APTO NO ALTO DA CANDELARIA**  
 Exc loc, alto padrão de acabto, arms em todos cômodos, um apto por andar, 290m2 de ar privát, sl p/3 amb, c/ linda vista panor. de Natal, lavb, 4 ste (1 master c/ var) coz, desp, ar serv, sl fest, sl jogos, piscinas adulto/crianças, sauna, quad poliesp, churrasq/ área apoio, 4 vgs cob de gar e qto p/ desp R\$ 800 mil.  
**F.3222-9922**  
**9982-9399**  
 ABREU & ABREU IMÓVEIS

**1.1 Capim Macio**  
**JM CORRETOR DE IMÓVEIS**- C.1959.  
 www.imoveisempre.com.br.  
 F.9966-0834/8828-4614. Vende-se Belo Apartam, Ar nobre, And Médio baixo, fino Acabam, estilizado, 1 suit mast + 1 quarto social, WC social(espelho + blindex + granit + armars) piso porcelanato, Suit mast(c/ closet amplo + espel + armars), sla p/ 2 ambientes (sanc + painel+espelho), varanda incorp, cpa coz(cub granit+msa vidro+armars), Ar serv, dep compl, ent serv, 2 vgs garag, piscin, s/la fsta, 2 elevadrs, churrasq, Q. Poliespor, Campo, Port 24 hrs, APV3026(KO).

**1.1 Capim Macio**  
**TERTULIANO RÉGO**- C.1098. F.3203-2800. Plantão sáb/dom. Excel apto, andar alto, sla 2 amb/var, lav, 3/4 (1 ste, 2 semi ste), wc soc, demais depts, 2 gar, ampla ar lazer. R\$ 320 mil. TR-16445.

**Cidade Alta**  
**2 Quartos**  
**EXCELENTE OPORTUNIDADE!** Apartamento c/2/4, Condomínio Solar Cidade Alta. Valor R\$ 158.500,00. Tratar somente Com o Proprietário no Telefone: 8823-5871.

**Cidade Alta**  
**2 Quartos**  
**EXCELENTE OPORTUNIDADE!** Apartamento c/2/4, Condomínio Solar Cidade Alta. Valor R\$ 158.500,00. Tratar somente Com o Proprietário no Telefone: 8823-5871.

**PERES & PERES IMÓVEIS**- C.1607. F.4006-0207. 2/4 snd 1 st, 1 sl, coz, copa, var, ar serv, pisc, 1 gar, 1 elev, 70m2. R\$ 125 mil. AV 01742.

**PERES & PERES IMÓVEIS**- C.1607. F.4006-0207. 2/4 snd 1 st, 1 sl, coz, copa, var, ar serv, pisc, 1 gar, 1 elev, 70m2. R\$ 125 mil. AV 01742.

**LC EMP. IMOB**- C.1597-J. F.3206-6323/9401-2755/8899-6169. c/ sl p/ 2 amb, 2/4 s/1 ste, wc soc, var, coz c/arm, 2 pisc, 1 vg gar. R\$ 165 mil. LC32.

**LC EMP. IMOB**- C.1597-J. F.3206-6323/9401-2755/8899-6169. c/ sl p/ 2 amb, 2/4 s/1 ste, wc soc, var, coz c/arm, 2 pisc, 1 vg gar. R\$ 165 mil. LC32.

**CAIO FERNANDES**- C.1191. F.4008-0001. Plantão sábado/dom/feriados das 8 às 17h. www.caiofernandes.com.br. Apto em prédio luxuoso, todo ambientado, 56m2, 2/4, sl, coz c/ arms, 1 vaga gar, R\$ 190 mil. APV.16236.

**CAIO FERNANDES**- C.1191. F.4008-0001. Plantão sábado/dom/feriados das 8 às 17h. www.caiofernandes.com.br. Apto em prédio luxuoso, todo ambientado, 56m2, 2/4, sl, coz c/ arms, 1 vaga gar, R\$ 190 mil. APV.16236.

**CAIO FERNANDES**- C.1191. F.4008-0001. Plantão sábado/dom/feriados das 8 às 17h. www.caiofernandes.com.br. Apto em prédio luxuoso, todo ambientado, 56m2, 2/4, sl, coz c/ arms, 1 vaga gar, R\$ 190 mil. APV.16236.

**CAIO FERNANDES**- C.1191. F.4008-0001. Plantão sábado/dom/feriados das 8 às 17h. www.caiofernandes.com.br. Apto em prédio luxuoso, todo ambientado, 56m2, 2/4, sl, coz c/ arms, 1 vaga gar, R\$ 190 mil. APV.16236.

**CAIO FERNANDES**- C.1191. F.4008-0001. Plantão sábado/dom/feriados das 8 às 17h. www.caiofernandes.com.br. Apto em prédio luxuoso, todo ambientado, 56m2, 2/4, sl, coz c/ arms, 1 vaga gar, R\$ 190 mil. APV.16236.

**CAIO FERNANDES**- C.1191. F.4008-0001. Plantão sábado/dom/feriados das 8 às 17h. www.caiofernandes.com.br. Apto em prédio luxuoso, todo ambientado, 56m2, 2/4, sl, coz c/ arms, 1 vaga gar, R\$ 190 mil. APV.16236.

**CAIO FERNANDES**- C.1191. F.4008-0001. Plantão sábado/dom/feriados das 8 às 17h. www.caiofernandes.com.br. Apto em prédio luxuoso, todo ambientado, 56m2, 2/4, sl, coz c/ arms, 1 vaga gar, R\$ 190 mil. APV.16236.

**CAIO FERNANDES**- C.1191. F.4008-0001. Plantão sábado/dom/feriados das 8 às 17h. www.caiofernandes.com.br. Apto em prédio luxuoso, todo ambientado, 56m2, 2/4, sl, coz c/ arms, 1 vaga gar, R\$ 190 mil. APV.16236.

**CAIO FERNANDES**- C.1191. F.4008-0001. Plantão sábado/dom/feriados das 8 às 17h. www.caiofernandes.com.br. Apto em prédio luxuoso, todo ambientado, 56m2, 2/4, sl, coz c/ arms, 1 vaga gar, R\$ 190 mil. APV.16236.

**CAIO FERNANDES**- C.1191. F.4008-0001. Plantão sábado/dom/feriados das 8 às 17h. www.caiofernandes.com.br. Apto em prédio luxuoso, todo ambientado, 56m2, 2/4, sl, coz c/ arms, 1 vaga gar, R\$ 190 mil. APV.16236.

**CAIO FERNANDES**- C.1191. F.4008-0001. Plantão sábado/dom/feriados das 8 às 17h. www.caiofernandes.com.br. Apto em prédio luxuoso, todo ambientado, 56m2, 2/4, sl, coz c/ arms, 1 vaga gar, R\$ 190 mil. APV.16236.

**CAIO FERNANDES**- C.1191. F.4008-0001. Plantão sábado/dom/feriados das 8 às 17h. www.caiofernandes.com.br. Apto em prédio luxuoso, todo ambientado, 56m2, 2/4, sl, coz c/ arms, 1 vaga gar, R\$ 190 mil. APV.16236.

**CAIO FERNANDES**- C.1191. F.4008-0001. Plantão sábado/dom/feriados das 8 às 17h. www.caiofernandes.com.br. Apto em prédio luxuoso, todo ambientado, 56m2, 2/4, sl, coz c/ arms, 1 vaga gar, R\$ 190 mil. APV.16236.

**CAIO FERNANDES**- C.1191. F.4008-0001. Plantão sábado/dom/feriados das 8 às 17h. www.caiofernandes.com.br. Apto em prédio luxuoso, todo ambientado, 56m2, 2/4, sl, coz c/ arms, 1 vaga gar, R\$ 190 mil. APV.16236.

**CAIO FERNANDES**- C.1191. F.4008-0001. Plantão sábado/dom/feriados das 8 às 17h. www.caiofernandes.com.br. Apto em prédio luxuoso, todo ambientado, 56m2, 2/4, sl, coz c/ arms, 1 vaga gar, R\$ 190 mil. APV.16236.

**CAIO FERNANDES**- C.1191. F.4008-0001. Plantão sábado/dom/feriados das 8 às 17h. www.caiofernandes.com.br. Apto em prédio luxuoso, todo ambientado, 56m2, 2/4, sl, coz c/ arms, 1 vaga gar, R\$ 190 mil. APV.16236.

**CAIO FERNANDES**- C.1191. F.4008-0001. Plantão sábado/dom/feriados das 8 às 17h. www.caiofernandes.com.br. Apto em prédio luxuoso, todo ambientado, 56m2, 2/4, sl, coz c/ arms, 1 vaga gar, R\$ 190 mil. APV.16236.

**CAIO FERNANDES**- C.1191. F.4008-0001. Plantão sábado/dom/feriados das 8 às 17h. www.caiofernandes.com.br. Apto em prédio luxuoso, todo ambientado, 56m2, 2/4, sl, coz c/ arms, 1 vaga gar, R\$ 190 mil. APV.16236.

**CAIO FERNANDES**- C.1191. F.4008-0001. Plantão sábado/dom/feriados das 8 às 17h. www.caiofernandes.com.br. Apto em prédio luxuoso, todo ambientado, 56m2, 2/4, sl, coz c/ arms, 1 vaga gar, R\$ 190 mil. APV.16236.

**CAIO FERNANDES**- C.1191. F.4008-0001. Plantão sábado/dom/feriados das 8 às 17h. www.caiofernandes.com.br. Apto em prédio luxuoso, todo ambientado, 56m2, 2/4, sl, coz c/ arms, 1 vaga gar, R\$ 190 mil. APV.16236.

**CAIO FERNANDES**- C.1191. F.4008-0001. Plantão sábado/dom/feriados das 8 às 17h. www.caiofernandes.com.br. Apto em prédio luxuoso, todo ambientado, 56m2, 2/4, sl, coz c/ arms, 1 vaga gar, R\$ 190 mil. APV.16236.

**CAIO FERNANDES**- C.1191. F.4008

**classificados** } para anunciar ligue: **4009 0200**

Natal, domingo, 27 de dezembro de 2009 - **DIÁRIOdeNATAL >> 03**

# Bem-vindo ao Palm Springs.

## Seu pedaço de paraíso em Muriú.

Belas praias, riacho perene, cenário deslumbrante, condomínio fechado de alto padrão com toda a infraestrutura, cercado de conforto por todos os lados. Assim é o Palm Springs, seu pedaço de paraíso em Muriú.

**OBRAS INICIADAS**

MARCA



a apenas 30 quilômetros de Natal

Lotes a partir de **R\$ 47.200,00**

20% de sinal + Intercaladas e saldo devedor em até 60 meses com parcelas a partir de **R\$ 397,27**

- Empreendimento juridicamente correto, com entrega garantida em 2 anos
- Segurança monitorada 24h • Condomínio fechado com excelente qualidade, padrão dos melhores condomínios de Natal • Estação de tratamento hidrossanitária, com reaproveitamento dos resíduos líquidos na irrigação do empreendimento
- 211.000 m<sup>2</sup> (50%) de áreas verdes preservadas

INCORPORAÇÃO

CONSTRUÇÃO

VENDAS



**RITZ PROPERTY**



Brasil Natal

**Sotheby's**  
INTERNATIONAL REALTY

CRECI 3207 J

Ligue agora: **3202.5337** ou acesse: [www.palmspringsnatal.com](http://www.palmspringsnatal.com) e venha conhecer o seu pedaço de paraíso.

**1.1 Neópolis**

**LÚCIO ABREU - C.051. F. 9982-9399/3222-9922.** Novo, 96m2, var, sl p/ 2 amb, coz, ar serv, dep emp, 2 vag, ar lazer comp, seg tot R\$ 250 mil.

**2 Quartos**

**HENRIQUE VIEIRA - C.2704. 17ª Reg. F.3231-4458/9115-6658.** Apto sl, 2/4 sl / 1 st, gar 33 mil + SD.

**HENRIQUE VIEIRA - C.2704. 17ª Reg. F.3231-4458/9115-6658.** Apto sla, 2/4 sl / 1 st, gar 130 mil.

**LL IMÓVEIS - C.1601. F. 3647-2000.** Cond Porto Greco, 2/4 snd 1 ste, 2 sls, wc, coz, ar serv, desp, gar.

**LL IMÓVEIS - C.1601. F. 3647-2000.** Av Sen. Salgado Filho Cond Parq das Pedras 2/4, sl, wc, ar serv, gar.

**PERES & PERES IMÓVEIS - C.1607. F.4006-0207. 2/4, 1 sl, coz, copa, arm no quarto, lav, dep emp, wc soc, 1 gar, 65m2. R\$ 100 mil. AV.01759.**

**CAIO FERNANDES - C.1191. F.4008-0001.** www.caiofernandes.com.br. Plantão sábado/dom/feriados das 8 às 17h. Apto 65m2, 2/4 snd 1 ste c/ closet, sl p/2 amb, coz, 1 vg gar, ar lazer R\$ 110 mil. APV.15248.

**CAIO FERNANDES - C.1191. F.4008-0001.** www.caiofernandes.com.br. Plantão sábado/dom/feriados das 8 às 17h. Bom apto 62m2, 2/4 snd 1 ste + dep emp, 1 vg gar, R\$ 90 mil. Ac Cef. APV.17009.

**CAIO FERNANDES - C.1191. F.4008-0001.** www.caiofernandes.com.br. Plantão sábado/dom/feriados das 8 às 17h. Serambi 2. Bom apto todo murado, 57m2, 2/4 sd, 1 vg gar coberta, R\$ 75 mil ac. CEF. APV.17009.

**Nova Descoberta**

**2 Quartos**

**CAIO FERNANDES - C.1191. F.4008-0001.** Plantão sábado/dom/feriados das 8 às 17h. www.caiofernandes.com.br. Bom apto 75m2, 2/4 + dep emp, var, 1 vg gar, R\$ 110 mil Ac. CEF. APV.17334.

**3 Quartos**

**CAIO FERNANDES - C.1191. F.4008-0001.** Plantão sábado/dom/feriados das 8 às 17h. www.caiofernandes.com.br. Bom apto 75m2, 3/4 sd 1 ste, 1 vg gar, sombra R\$ 127 mil. APV.17437.

**CAIO FERNANDES - C.1191. F.4008-0001.** Plantão sábado/dom/feriados das 8 às 17h. www.caiofernandes.com.br. Bom apto 74m2, 3/4 snd 1 ste, coz c/ arm, 2 vg gar, R\$ 120 mil ac.CEF. APV.17473.

**Nova Parnamirim**

**SÓLIDA IMÓVEIS - C.0316J/S.** Plantão no 3133-4000. Natal e Grande Natal, Faça seu cadastro urgente para comprar apartamentos de R\$ 89 mil de 2/4, Financia-dos 100% CEF. dinizsolida@gmail.com

**2 Quartos**

**ESCRIT. IMOB. CARLOS CUNHA - C.1073. F.3211-3252/4646.** c/ ste, 2/4 c/arms, sla, coz c/arms, pisc, ldo sombra. 165 mil quitado.

**PERES & PERES IMÓVEIS - C.1607. F.4006-0207. 2/4 sd 1 ste, 1 sla, coz, var, churrasq, 1 gar, 1 elev, sl fest, 80m2, R\$ 139 mil AV01518.**

**PERES & PERES IMÓVEIS - C.1607. F.4006-0207. 2/4, 1 sla, coz, lavanderia, ar serv, 1 gar, 60m2, R\$ 75 mil AV01750.**

**LC EMP. IMOB - C.1597-J. F.3206-6323/9401-2755/8899-6169.** Vdo Apto, cond fech c/sl, 2/4, wc soc, copa, coz, ar serv, guarita, gar, sl/est, qdra poliesp. R\$ 85 mil. LC78.

**LC EMP. IMOB - C.1597-J. F.3206-6323/8899-6169.** Av c/ sl, 2/4, wc soc, copa/coz, ar serv, acito financ p/ Caixa Econ. Federal R\$ 80 mil. LC.133.

**1.1 Nova Parnamirim**

**CAIO FERNANDES - C.1191. F.4008-0001.** Plantão sábado/dom/feriados das 8 às 17h. www.caiofernandes.com.br. ótm apto, 58m2, 2/4 snd 1 ste, sl, var, wc soc sombra, seg 24h, R\$ 105 mil ac.CEF. APV.17455.

**TERTULIANO RÊGO - C.1098J. F.3203-2800.** Plantão Sáb/Dom. ótm localiz, sl 2 amb, 2/4, wc soc, d+ dep, gar, ldo somb. R\$ 75 mil. TR 17185.

**TERTULIANO RÊGO - C.1098J. F.3203-2800.** Plantão Sáb/Dom. Em const, sl 2 amb, 2/4 (1 ste), wc soc, coz/amer, ar serv, gar, lazer. R\$92 mil. TR15680.

**TERTULIANO RÊGO - C.1098J. F.3203-2800.** Plantão Sáb/Dom. ótm localiz, sl 2 amb, 2/4, wc soc, d+ dep, gar, ldo somb. R\$ 75 mil. TR 17185.

**3 Quartos**

**HENRIQUE VIEIRA - C.2704. 17ª Reg. F.3231-4458/9115-6658.** Sun Family 3/4 s/1 st, 2 gar. R\$ 65 mil + SD.

**HENRIQUE VIEIRA - C.2704. 17ª Reg. F.3231-4458/9115-6658.** Ap 3/4 s/1 st, 2 gar 170 mil.

**SOUSA & AMARAL - C.2502. F.3082-1949/9100-0096.** Ap 3/4 snd 1 ste, sl, wc soc, coz, ar serv, ldo somb. R\$ 90 mil. AP45.

**SÓLIDA IMÓVEIS - C.0316J/S.** Plantão no 3133-4000, 3/4 (1ste), sl, coz, wc, gar, sl festa, playground, próx col Salesiano. R\$ 100 mil. SIVA.3053.

**SÓLIDA IMÓVEIS - C.0316J/S.** Plantão no 3133-4000. Apto c/3/4, 1 ste, 77m2 útil, semi-novo, sl 2a, coz, wc, var, 2 gar, pisc, churr, ac carro, imóvel. R\$ 165 mil. SIVA-3064.

**LL IMÓVEIS - C.1601. F. 3647-2000.** Exc aptos c/ 3/4, coz, ar serv, gar. Aproveite.

**JM CORRETOR DE IMÓVEIS - C.1959.** www.imoveisempre.com.br. F.9966-0834/8828-4614. Vende-se Apartam novo, ótima localiz, andar alto, bela vista, var, incorporada, sl estar/jantar, coz (ar.serv), 3 sts, gar, 2 elev, ar lazer, compl, port 24 hrs, exc valor cond. APV3117. (cr3).

**JM CORRETOR DE IMÓVEIS - C.1959.** www.imoveisempre.com.br. F.9966-0834/8828-4614. Vende-se Apartam novo, ótima localiz, andar alto, bela vista, var, incorporada, sl estar/jantar, coz (ar.serv), 3 sts, gar, 2 elev, ar lazer, compl, port 24 hrs, exc valor cond. APV3117. (cr3).

**JM CORRETOR DE IMÓVEIS - C.1959.** www.imoveisempre.com.br. F.9966-0834/8828-4614. Vende-se Apartam novo, ótima localiz, andar alto, bela vista, var, incorporada, sl estar/jantar, coz (ar.serv), 3 sts, gar, 2 elev, ar lazer, compl, port 24 hrs, exc valor cond. APV3117. (cr3).

**JM CORRETOR DE IMÓVEIS - C.1959.** www.imoveisempre.com.br. F.9966-0834/8828-4614. Vende-se Apartam novo, ótima localiz, andar alto, bela vista, var, incorporada, sl estar/jantar, coz (ar.serv), 3 sts, gar, 2 elev, ar lazer, compl, port 24 hrs, exc valor cond. APV3117. (cr3).

**JM CORRETOR DE IMÓVEIS - C.1959.** www.imoveisempre.com.br. F.9966-0834/8828-4614. Vende-se Apartam novo, ótima localiz, andar alto, bela vista, var, incorporada, sl estar/jantar, coz (ar.serv), 3 sts, gar, 2 elev, ar lazer, compl, port 24 hrs, exc valor cond. APV3117. (cr3).

**JM CORRETOR DE IMÓVEIS - C.1959.** www.imoveisempre.com.br. F.9966-0834/8828-4614. Vende-se Apartam novo, ótima localiz, andar alto, bela vista, var, incorporada, sl estar/jantar, coz (ar.serv), 3 sts, gar, 2 elev, ar lazer, compl, port 24 hrs, exc valor cond. APV3117. (cr3).

**CAIO FERNANDES - C.1191. F.4008-0001.** Plantão sábado/dom/feriados das 8 às 17h. www.caiofernandes.com.br. Bom apto, ótm loc, 70m2, 3/4 snd 1 ste, R\$ 105 mil ac CEF. APV.16951.

**CAIO FERNANDES - C.1191. F.4008-0001.** Plantão sábado/dom/feriados das 8 às 17h. www.caiofernandes.com.br. Bom apto, 82m2, 3/4 snd 1 ste, sl, coz amer, R\$ 90 mil. Ac CEF. APV.17108.

**CAIO FERNANDES - C.1191. F.4008-0001.** Plantão sábado/dom/feriados das 8 às 17h. www.caiofernandes.com.br. Oportunidade Plano 100 da Ayrton Senna, 76m2, 3/4 snd 1 ste, 2 vg gar R\$ 130 mil, ac. CEF. APV.17144.

**CAIO FERNANDES - C.1191. F.4008-0001.** Plantão sábado/dom/feriados das 8 às 17h. www.caiofernandes.com.br. Apto ótm loc, 80m2, 3/4 snd 1 ste, sl, ampla, coz, dep emp, 2 vg gar, pago facilitado em até 36 meses. R\$ 250 mil. APV.14391.

**CAIO FERNANDES - C.1191. F.4008-0001.** Plantão sábado/dom/feriados das 8 às 17h. www.caiofernandes.com.br. Apto ótm loc, 80m2, 3/4 snd 1 ste, sl, ampla, coz, dep emp, 2 vg gar, pago facilitado em até 36 meses. R\$ 250 mil. APV.14391.

**1.1 Nova Parnamirim**

**TERTULIANO RÊGO - C.1098. F.3203-2800.** Plantão Sáb/Dom. Exc acab, sl 2 amb/var, 3/4 (1 ste) wc soc, coz/arm, a.serv, gar R\$ 140 mil. TR14179.

**Parnamirim**

**SÓLIDA IMÓVEIS - C.0316J/S.** Plantão no 3133-4000. Natal e Grande Natal, Faça seu cadastro urgente para comprar apartamentos de R\$ 89 mil de 2/4, Financia-dos 100% CEF. dinizsolida@gmail.com

**LL IMÓVEIS - C.1601. F. 3647-2000.** Não perca essa oportu. Repasse no Resid Jardim Cohabinal 1 c/ prest que cabem no bolso.

**3 Quartos**

**TERTULIANO RÊGO - C.1098J. F.3203-2800.** Plantão Sáb/Dom. Exc. apto, sl 2 amb/var, 3/4 (1 st), wc soc, d+ deqs, gar, lzer. R\$ 95 mil. TR 16278.

**Petrópolis**

**2 Quartos**

**ESCRIT. IMOB. CARLOS CUNHA - C.1073. F.3211-3252/4646.** Apto. 2/4 closet, salão de festas, garagem, R\$ 150 mil, quitado.

**LÚCIO ABREU - C.051. F. 9982-9399/3222-9922.** Linda vista do rio e mar, var, sl p/ 2 amb, 2 dormit (snd 1 ste) wc soc, coz, ar serv, entrega c/ arms de coz e wc, depóit indiv em cada apto, ar lzer c/ piscina, churras, playground, teraço panoram, financ em até 240 meses garant p/ Bradesco.

**LC EMP. IMOB - C.1597-J. F.3206-6323/9401-2755/8899-6169.** Vdo apt c/ sl p/2 amb, 2/4 s/1 ste, arm qrtos, wc soc, coz, desp, ar serv, dep emp, gar 2 vgs, guarita, elev. R\$ 200 mil. LC45.

**CAIO FERNANDES - C.1191. F.4008-0001.** Plantão sábado/dom/feriados das 8 às 17h. www.caiofernandes.com.br. Bom apto, 57m2, 2/4 sdo 1 ste, sl, var, coz, 1 vg gar, R\$ 142 mil. APV.16396.

**CAIO FERNANDES - C.1191. F.4008-0001.** Plantão sábado/dom/feriados das 8 às 17h. www.caiofernandes.com.br. Bom apto, 57m2, 2/4 sdo 1 ste, sl, var, coz, 1 vg gar, R\$ 142 mil. APV.16396.

**CAIO FERNANDES - C.1191. F.4008-0001.** Plantão sábado/dom/feriados das 8 às 17h. www.caiofernandes.com.br. Bom apto, 57m2, 2/4 sdo 1 ste, sl, var, coz, 1 vg gar, R\$ 142 mil. APV.16396.

**CAIO FERNANDES - C.1191. F.4008-0001.** Plantão sábado/dom/feriados das 8 às 17h. www.caiofernandes.com.br. Bom apto, 57m2, 2/4 sdo 1 ste, sl, var, coz, 1 vg gar, R\$ 142 mil. APV.16396.

**CAIO FERNANDES - C.1191. F.4008-0001.** Plantão sábado/dom/feriados das 8 às 17h. www.caiofernandes.com.br. Bom apto, 57m2, 2/4 sdo 1 ste, sl, var, coz, 1 vg gar, R\$ 142 mil. APV.16396.

**CAIO FERNANDES - C.1191. F.4008-0001.** Plantão sábado/dom/feriados das 8 às 17h. www.caiofernandes.com.br. Bom apto, 57m2, 2/4 sdo 1 ste, sl, var, coz, 1 vg gar, R\$ 142 mil. APV.16396.

**CAIO FERNANDES - C.1191. F.4008-0001.** Plantão sábado/dom/feriados das 8 às 17h. www.caiofernandes.com.br. Bom apto, 57m2, 2/4 sdo 1 ste, sl, var, coz, 1 vg gar, R\$ 142 mil. APV.16396.

**CAIO FERNANDES - C.1191. F.4008-0001.** Plantão sábado/dom/feriados das 8 às 17h. www.caiofernandes.com.br. Bom apto, 57m2, 2/4 sdo 1 ste, sl, var, coz, 1 vg gar, R\$ 142 mil. APV.16396.

**CAIO FERNANDES - C.1191. F.4008-0001.** Plantão sábado/dom/feriados das 8 às 17h. www.caiofernandes.com.br. Bom apto, 57m2, 2/4 sdo 1 ste, sl, var, coz, 1 vg gar, R\$ 142 mil. APV.16396.

**CAIO FERNANDES - C.1191. F.4008-0001.** Plantão sábado/dom/feriados das 8 às 17h. www.caiofernandes.com.br. Bom apto, 57m2, 2/4 sdo 1 ste, sl, var, coz, 1 vg gar, R\$ 142 mil. APV.16396.

**CAIO FERNANDES - C.1191. F.4008-0001.** Plantão sábado/dom/feriados das 8 às 17h. www.caiofernandes.com.br. Bom apto, 57m2, 2/4 sdo 1 ste, sl, var, coz, 1 vg gar, R\$ 142 mil. APV.16396.

**CAIO FERNANDES - C.1191. F.4008-0001.** Plantão sábado/dom/feriados das 8 às 17h. www.caiofernandes.com.br. Bom apto, 57m2, 2/4 sdo 1 ste, sl, var, coz, 1 vg gar, R\$ 142 mil. APV.16396.

**CAIO FERNANDES - C.1191. F.4008-0001.** Plantão sábado/dom/feriados das 8 às 17h. www.caiofernandes.com.br. Bom apto, 57m2, 2/4 sdo 1 ste, sl, var, coz, 1 vg gar, R\$ 142 mil. APV.16396.

**CAIO FERNANDES - C.1191. F.4008-0001.** Plantão sábado/dom/feriados das 8 às 17h. www.caiofernandes.com.br. Bom apto, 57m2, 2/4 sdo 1 ste, sl, var, coz, 1 vg gar, R\$ 142 mil. APV.16396.

**CAIO FERNANDES - C.1191. F.4008-0001.** Plantão sábado/dom/feriados das 8 às 17h. www.caiofernandes.com.br. Bom apto, 57m2, 2/4 sdo 1 ste, sl, var, coz, 1 vg gar, R\$ 142 mil. APV.16396.

**CAIO FERNANDES - C.1191. F.4008-0001.** Plantão sábado/dom/feriados das 8 às 17h. www.caiofernandes.com.br. Bom apto, 57m2, 2/4 sdo 1 ste, sl, var, coz, 1 vg gar, R\$ 142 mil. APV.16396.

**CAIO FERNANDES - C.1191. F.4008-0001.** Plantão sábado/dom/feriados das 8 às 17h. www.caiofernandes.com.br. Bom apto, 57m2, 2/4 sdo 1 ste, sl, var, coz, 1 vg gar, R\$ 142 mil. APV.16396.

**1.1 Petrópolis**

**CAIO FERNANDES - C.1191. F.4008-0001.** Plantão sábado/dom/feriados das 8 às 17h. www.caiofernandes.com.br. Grande apto c/ 202m2, 3/4 sd 2 sts (uma delas é master c/hidro) 2 sls, coz c/arm + dep. R\$ 390 mil. APV.16139.

**TERTULIANO RÊGO - C.1098J. F.3203-2800.** Plantão sáb/dom. Apto, exc, 217m2 área, sl 2 amb, var, lav, esc, 3 sts/arm, closet, estar int, coz/arm/desp, ar serv, dep emp, 2 gar, lazer. R\$ 500 mil. TR13201.

**TERTULIANO RÊGO - C.1098J. F.3203-2800.** Plantão sáb/dom. Apto, exc local, sl/var, lav, 3/4 (1 ste), wc soc, demais deqs, tudo c/arm, 2 gar. R\$ 280 mil. TR15814.

**+ de 3 Quartos**

**PERES & PERES IMÓVEIS - C.1607. F.4006-0207. 4/4, sdo 4 sts, closet, 3 sls, coz, armár no qto, lavand, dep emp, escrit, wc serv, ar serv, desp, pisc, 4 gar, 2 elev, sl festa, 264m2. R\$ 750 mil. AV-01726.**

**TERTULIANO RÊGO - C.1098. F.3203-2800.** Plantão Sáb/Dom. Ótima localiz, exc apto, amplo, sl 3 amb/var, lav, 4 sts, demais dep, 3 gar, lazer. R\$ 1.200 mil. TR10986.

**Planalto**

**2 Quartos**

**LL IMÓVEIS - C.1601. F. 3647-2000.** Resid Santana, 2/4 (1 st), Últimas Unidades 100%. R\$ 88.700,00 Plantão no local.

**CAIO FERNANDES - C.1191. F.4008-0001.** Plantão sábado/dom/feriados das 8 às 17h. www.caiofernandes.com.br. Otim Apto, novo, 56m2, 2/4, sl, coz, ac. CEF. R\$ 79 mil. APV.16.840.

**TERTULIANO RÊGO - C.1098J. F.3203-2800.** Plantão Sáb/Dom. Exc acab, aptos pronto e em const, pilotis, revestido, sla 2ambs, 2/4, wc soc, coz, ar serv, gar cob, lzer c/ pisc, não perca esta oport. R\$ 88 mil, TR12553.

**TERTULIANO RÊGO - C.1098J. F.3203-2800.** Plantão Sáb/Dom. Exc. acab, aptos pronto e em const, pilotis, revestido, sla 2ambs, 2/4, wc soc, coz, ar serv, gar cob, lzer c/ pisc, não perca esta oport. R\$ 88 mil, TR12553.

**Praias**

**1 Quarto**

**CAIO FERNANDES - C.1191. F.4008-0001.** Plantão sábado/dom/feriados das 8 às 17h. www.caiofernandes.com.br. Praia do Meio, ótm Apto, amplo, 46m2, 1 ste, 1 vg gar, sombra, apenas. R\$ 85 mil. Ac CEF. APV.14463.

**2 Quartos**

**TERTULIANO RÊGO - C.1098J. F.3203-2800.** Plantão sáb/dom. praia Cotovelo mobilado, sl 2 amb, 2/4, wc soc, demais dep, cond c/ lazer R\$ 100 mil. TR11602.

**PRAIA DE PIRANGI - Apto 10º andar, plano 100, vista p/ mar e rio, 3/4, mobil. T.9965-6756/9125-9477/8749-3999**

**Ponta Negra**

**HENRIQUE VIEIRA - C.2704. 17ª Reg. F.3231-4458/9115-6658.** Pta Negra flat, frente p/mar, mobil. R\$ 100 mil.

**SOUSA & AMARAL - C.2502. F.3082-1949/9100-0096.** Studio da praia várias oport. preço de ocasião. AP41.

**LOPES CORRETOR DE IMÓVEIS - C.2977. F.3208-8882/9184-6461.** Vdo 6 flat próx da praia a partir R\$ 95 mil.

**CAIO FERNANDES - C.1191. F.4008-0001.** Plantão sábado/dom/feriados das 8 às 17h. www.caiofernandes.com.br. oportun no Ponta Negra Flat, linda vista p/ mar. 130 mil. Pago facilitado. APV.4.294.

**CAIO FERNANDES - C.1191. F.4008-0001.** Plantão sábado/dom/feriados das 8 às 17h. www.caiofernandes.com.br. oportun no Ponta Negra Flat, linda vista p/ mar. 130 mil. Pago facilitado. APV.4.294.

**CAIO FERNANDES - C.1191. F.4008-0001.** Plantão sábado/dom/feriados das 8 às 17h. www.caiofernandes.com.br. oportun no Ponta Negra Flat, linda vista p/ mar. 130 mil. Pago facilitado. APV.4.294.

**CAIO FERNANDES - C.1191. F.4008-0001.** Plantão sábado/dom/feriados das 8 às 17h. www.caiofernandes.com.br. oportun no Ponta Negra Flat, linda vista p/ mar. 130 mil. Pago facilitado. APV.4.294.

**CAIO FERNANDES - C.1191. F.4008-0001.** Plantão sábado/dom/feriados das 8 às 17h. www.caiofernandes.com.br. oportun no Ponta Negra Flat, linda vista p/ mar. 130 mil. Pago facilitado. APV.4.294.

**CAIO FERNANDES - C.1191. F.4008-0001.** Plantão sábado/dom/feriados das 8 às 17h. www.caiofernandes.com.br. oportun no Ponta Negra Flat, linda vista p/ mar. 130 mil. Pago facilitado. APV.4.294.

**CAIO FERNANDES - C.1191. F.4008-0001.** Plantão sábado/dom/feriados das 8 às 17h. www.caiofernandes.com.br. oportun no Ponta Negra Flat, linda vista p/ mar. 130 mil. Pago facilitado. APV.4.294.

**CAIO FERNANDES - C.1191. F.4008-0001.** Plantão sábado/dom/feriados das 8 às 17h. www.caiofernandes.com.br. oportun no Ponta Negra Flat, linda vista p/ mar. 130 mil. Pago facilitado. APV.4.294.

**VENDO APTO EM PONTA NEGRA**

**Corais de Ponta Negra**  
Torre Amarela - apto. 2701, 3/4, sendo 1 suite(s), closet, 2

**1.2** Barro Vermelho

**1.2** Apartamento Aluga

**Barro Vermelho**

**2 Quartos**

**TEC IMOBILIÁRIA** - C.1718 F:3221-2222/9981-0538. Alugo Ap 2/4 (1 ste) + dep, todo c/ arms, vista parcial do mar Edf George Washington, elev, gar, sl, var, coz, ar serv, R\$ 700,00 + taxas.

**CAIO FERNANDES** - C.1191. F.4008-0001. Plantão sábado/dom/feriados das 8 às 17h. Apto c/2/4, sl, wc soc, coz, ar/serv, 1 ggm cobert, elev. R\$ 700,00 + cond. APA-10358.

**CAIO FERNANDES** - C.1191. F.4008-0001. Plantão sábado/dom/feriados das 8 às 17h. Apto c/2/4, sl, wc soc, coz, ar/serv, 1 ggm cobert, elev. R\$ 700,00 + cond. APA-10358.

**Candelária**

**2 Quartos**

**ESCRIT.IMOB.CARLOS CUNHA** - C.1073. F:3211-3252/4646. Apto.NOVO. 2/4 s/1 ste, elev, 1 vaga, gás encan. R\$ 750,00.

**PROCURADORIA DE IMÓVEIS** - C.998. F.4006-3838/9938-6828. Plantão sáb/dom. Cond Metrópolis, apto novo, c/sl p/2 amb, 2/4 sd 1 st, wc soc, coz, ar serv, var, 1 vag gar, ar/lazer comp, ldo sombra, R\$ 650,00 + tx e IPTU. APL 711.

**PERES & PERES IMÓVEIS** - C.1607. F.4006-0207. Apto, 2/4, sl, coz, c/arm, lavand, var, wc serv, ar serv, 1 vg cob, sl fest, play, 57m2. R\$ 550,00 + cond + taxas (Edif Jacumã Fotos: www.peresperes.com.br) AL-00655.

**PERES & PERES IMÓVEIS** - C.1607. F.4006-0207. 2/4, sdo 1 sts, sl, coz, var, ar serv, piscina, 2 elev, sl fest, play, 58m2 (Res Metrópolis) R\$ 800,00 + txs. Temos 2 unid. AL-00723.

**CAIO FERNANDES** - C.1191. F.4008-0001. Plantão sábado/dom/feriados das 8 às 17h. Apto mobil c/2/4, sl, var, coz c/arm, wc soc, 1 gar cob. R\$ 700,00 + cond. APA-10188.

**CAIO FERNANDES** - C.1191. F.4008-0001. Plantão sábado/dom/feriados das 8 às 17h. Apto c/2/4 sdo 1 ste, coz, ar serv, wc, var, dep 1 vg gar. R\$ 650,00 + cond. APA-10407.

**3 Quartos**

**TEC IMOBILIÁRIA** - C.1718 F:3221-2222/9981-0538. 3/4 + dep R\$ 700,00 + cond + IPTU. Bairro Latino viz Shopping Natal (terreo).

**Tec.Imobiliária**

**TEC IMOBILIÁRIA** - C.1718 F:3221-2222/9981-0538. 3/4 + dep R\$ 700,00 + cond + IPTU. Bairro Latino viz Shopping Natal (terreo).

**CAIO FERNANDES** - C.1191. F.4008-0001. Plantão sábado/dom/feriados das 8 às 17h. Apto c/3/4 snd 1 ste, sla p/ 2 amb, wc, coz c/arm, ar serv, 3 vgs gar. R\$ 1.000,00 + cond. APA8359.

**Capim Macio**

**1 Quarto**

**KITNET SEMI-MOBILIADO** - Próx.ao Favorito. R\$560,00. F: 9134-5448

**2 Quartos**

**PROCURADORIA DE IMÓVEIS** - C.998. F.4006-3838/9938-6828. Plant sáb/dom. Apto, Cond Liberdade sl, 2/4, wc soc c/box, coz, ar serv, var, dep emp, 1 vg gar. R\$ 550,00 + tx e IPTU. APL106.

**PROCURADORIA DE IMÓVEIS** - C.998. F.4006-3838/9938-6828. Plant sáb/dom. Apto, Serra do Cabugi. sl p/2 amb, 2/4, wc soc, ar serv, var, dep emp, ar/lazer, gar. R\$ 480,00 + txs e IPTU. APL 329.

**1.2** Capim Macio

**CAIO FERNANDES** - C.1191. F.4008-0001. Plantão sábado/dom/feriados das 8 às 17h. Apto 2/4, sl p/2 amb, wc soc, coz c/arm, 2 gar cob. R\$ 700,00 + cond. APA-10016.

**CAIO FERNANDES** - C.1191. F.4008-0001. Plantão sábado/dom/feriados das 8 às 17h. Apto 2/4, sl p/2 amb, wc soc, coz c/arm na pia, 1 vg gar. APA.10205.

**TERTULIANO RÉGO** - C.1098. F.3203-2800. Plantão sáb/dom. Novo, sl, 2/4 (1 ste) wc soc, demais dep, gar, ldo somb, lazer. R\$ 800,00. TR17127.

**CAIO FERNANDES** - C.1191. F.4008-0001. Plantão sábado/dom/feriados das 8 às 17h. Apto c/2/4, sl, wc soc, coz, ar/serv, 1 ggm cobert, elev. R\$ 700,00 + cond. APA-10358.

**3 Quartos**

**CAIO FERNANDES** - C.1191. F.4008-0001. Plantão sábado/dom/feriados das 8 às 17h. Apto c/3/4 sdo 1 ste, sl p/2 amb, wc soc, ar serv, 2 gar cob. R\$ 800,00 + cond. APA10240.

**CAIO FERNANDES** - C.1191. F.4008-0001. Plantão sábado/dom/feriados das 8 às 17h. Apto c/3/4 sdo 1 ste, sl p/2 amb, wc soc, ar serv, 2 gar. R\$ 1 mil. + cond. APA-10360.

**CAIO FERNANDES** - C.1191. F.4008-0001. Plantão sábado/dom/feriados das 8 às 17h. Apto c/3/4 sdo 1 ste, sl p/2 amb, wc soc, ar serv, 2 gar. R\$ 1.000,00 + cond. APA-10406.

**Centro**

**2 Quartos**

**ESCRIT.IMOB.CARLOS CUNHA** - C.1073. F:3211-3252/4646. Apto 2/4, sla, coz, wc, ar, serviços, s/cond. R\$ 380,00 e 430,00

**Cidade da Esperança**

**2 Quartos**

**PROCURADORIA DE IMÓVEIS** - C.998. F.4006-3838/9938-6828. Plantão sáb/dom. Cond Solar das Nações, sl, 2/4, wc soc, ar serv, 01 vag gar. R\$ 450,00 + tx e IPTU. APL490.

**Cidade Satélite**

**2 Quartos**

**PROCURADORIA DE IMÓVEIS** - C.998. F.4006-3838/9938-6828. Plantão sáb/dom. Res Vitória, sl, 2/4, wc soc, coz ameri, ldo somb, ar/lazer, 1 vg gar, imóvel novo. R\$ 450,00 + tx e IPTU. APL235.

**PROCURADORIA DE IMÓVEIS** - C.998. F.4006-3838/9938-6828. Plantão sáb/dom. Vila Veritita II, apto novo c/ sl p/2 amb, 2/4, coz, wc soc, ar serv, 1 vag gar, ar/lazer, ldo sombra, seg 24hs. R\$ 500,00 cond incluso + IPTU. APL709.

**CAIO FERNANDES** - C.1191. F.4008-0001. Plantão sábado/dom/feriados das 8 às 17h. Apto novo c/2/4 sdo 1 ste, sl p/2 amb, wc soc, coz, ar serv, 2 gar e uma das melhores ar/lazer de Natal. R\$ 650,00 + cond. APA.10241.

**CAIO FERNANDES** - C.1191. F.4008-0001. Plantão sábado/dom/feriados das 8 às 17h. Apto c/2/4, sl, coz, wc, ar-serv. R\$ 400,00 + cond APA-10010.

**CAIO FERNANDES** - C.1191. F.4008-0001. Plantão sábado/dom/feriados das 8 às 17h. Apto c/2/4, sl, coz, wc. R\$ 450,00 + cond. APA-8931.

**CAIO FERNANDES** - C.1191. F.4008-0001. Plantão sábado/dom/feriados das 8 às 17h. Apto c/2/4, sl, wc soc, coz, churrasq, 1 vg ggm. R\$ 500,00 + cond. APA-10359.

**Cidade Verde**

**2 Quartos**

**CAIO FERNANDES** - C.1191. F.4008-0001. Plantão sábado/dom/feriados das 8 às 17h. Apto c/2/4, sl, coz, wc. R\$ 550,00 + cond APA-10045.

**1.2** Emaús

**Emaús**

**3 Quartos**

**CAIO FERNANDES** - C.1191. F.4008-0001. Plantão sábado/dom/feriados das 8 às 17h. Apto c/3/4 sdo 1 st p/2 amb, wc soc, coz, ar/serv, playg, churras, slão/festas, ggm. R\$ 530,00 + cond. APA-10037

**Lagoa Nova**

**1 Quarto**

**PROCURADORIA DE IMÓVEIS** - C.998. F.4006-3838/9938-6828. Plantão sáb/dom. Apto, Costa Barreto, sl, 1 ste, wc soc, coz, ar serv, 1 vg gar. R\$ 620,00 incluso cond e IPTU. APL.191.

**CAIO FERNANDES** - C.1191. F.4008-0001. Plantão sábado/dom/feriados das 8 às 17h. Apto c/1/4, ste, sl, wc soc, coz ameri. R\$ 550,00 c/cond incluso. APA-10366.

**TERTULIANO RÉGO** - C.1098. F.3203-2800. Plantão sáb/dom. No Coração, sl, 1/4, wc soc, coz, gar, andar alto. R\$ 550,00. TR9737.

**2 Quartos**

**TEC IMOBILIÁRIA** - C.1718 F:3221-2222/9981-0538. 1/4 + 1/4 reversível, R\$ 450,00 + cond e sem IPTU. Cond Jacumã (próx da UFRN) gar, play, apto, sl var + coz, ar serv.

**PROCURADORIA DE IMÓVEIS** - C.998. F.4006-3838/9938-6828. Plantão sáb/dom. Apto, cond Res, California, sl, 2/4 sdo 1 ste, wc soc c/box, coz, ar serv, dep emp, 2 vg gar. R\$ 1.100,00 + tx e IPTU. APL.729.

**PERES & PERES IMÓVEIS** - C.1607. F.4006-0207. 2 sts, sl, coz, var, ar serv, pisc, sl festa, playground, 1 vg gar, 57m2, (Res. Victoria). R\$ 1 mil (com tx de cond inclusa) + taxas. AL.00663.

**PERES & PERES IMÓVEIS** - C.1607. F.4006-0207. 2/4, sl, coz, wc soc, dep emp, var, wc serv, ar serv, gar, (cond incluso). R\$ 800,00 + txs (Cond Res Lizieux). AL.00248.

**3 Quartos**

**TEC IMOBILIÁRIA** - C.1718 F:3221-2222/9981-0538. 2/4 + 1/4 reversível, R\$ 500,00 + cond e sem IPTU - Cond D Antonio (prox da ufrn), gar, pisc, play, apto, sl, var, coz, ar serv.

**PROCURADORIA DE IMÓVEIS** - C.998. F.4006-3838/9938-6828. Plantão sáb/dom. Cond Potiguar, sl, 3/4 sdo 1 ste, wc soc c/box, coz, esc, ar/serv, pisc, 1\*vg gar. R\$ 600,00 + tx IPTU. APL213.

**PROCURADORIA DE IMÓVEIS** - C.998. F.4006-3838/9938-6828. Plantão sáb/dom. Cond Casa Blanca, apto om local c/ sl p/2 amb, 3/4, wc soc, coz, ar/serv, 2 vg gar. R\$ 850,00 c/cond incluso. APL-662.

**PROCURADORIA DE IMÓVEIS** - C.998. F.4006-3838/9938-6828. Plantão sáb/dom. Edif Vermont sl p/ 2 amb, 3 ste, closet, wc soc c/ box, coz, ar serv, dep emp, churras, piscina, 2 vg gar R\$ 2 mil + tx e IPTU. APL733.

**+ de 3 Quartos**

**CAIO FERNANDES** - C.1191. F.4008-0001. Plantão sábado/dom/feriados das 8 às 17h. Apto c/2/4, sl, coz, wc, coz, ar/serv, R\$ 2.900,00 + cond. APA10055.

**Lagoa Seca**

**SÓLIDA IMÓVEIS**- C.0316/J.S. Plantão no 3133-4000. Parceria global 2000 p/ os Proprietários de imóveis p/locação, alugamos, administramos e fazemos manutenção em seu aptº, casa, terreno, prédio, c/ agilidade e segurança. Administração diferenciada. Sólida Imóveis, o seu imóvel aqui é tratado como precisa ser, como bem de família e patrimônio. Falar com SR. Diniz ou 9404-7335 ou dinizsolida@gmail.com

**ALUGO APTO EM LAGOA SECA**

3 ste, R\$ 900,00 + cond + IPTU. Ed Rosembil próx Shopping Midway Mall c/ 2 gar.

**Tec.Imobiliária** C.1718 F:3221-2222/9981-0538

**1.2** Lagoa Seca

**3 Quartos**

**TEC IMOBILIÁRIA** - C.1718 F:3221-2222/9981-0538. 3 ste, R\$ 900,00 + cond + IPTU. Ed Rosembil próx Shopping Midway Mall c/ 2 gar.

**Morro Branco**

**1 Quarto**

**PROCURADORIA DE IMÓVEIS** - C.998. F.4006-3838/9938-6828. Plantão sáb/dom. Edif Dunas e Mares sl, 1/4 c/arm, wc soc box, coz c/arm R\$ 450,00 + tx e IPTU. APL313.

**3 Quartos**

**PERES & PERES IMÓVEIS** - C.1607. F.4006-0207. Apto, 3/4 c/arm, sdo 1 ste, sl p/2 amb, coz c/arm, dep emp, var, wc serv, ar serv, desp, 1 gar, 2 ele. R\$ 1.350,00 + (cond Napoleão Soares). AL-00731.

**PERES & PERES IMÓVEIS** - C.1607. F.4006-0207. Apto, excel Apto c/3/4, sdo 1 ste c/arm, 1 sl p/3 amb, coz c/arm, dep emp, wc serv, ar serv, 2 gar, 2 elev, sl festas, playground, sist, seg, 190m2. R\$ 1.400,00 + taxas (Cond. Dunas Master em ótima localiz.). AL-00733.

**CAIO FERNANDES** - C.1191. F.4008-0001. Plantão sábado/dom/feriados das 8 às 17h. Apto c/3/4 sdo 1 ste, sl p/2 amb, coz, ar serv, 2 vgs cobertas, R\$ 1.000,00 + cond. APA10156.

**Neópolis**

**1 Quarto**

**CAIO FERNANDES** - C.1191. F.4008-0001. Plantão sábado/dom/feriados das 8 às 17h. Apto novo, 1 ste, sl, coz, 1 vg gar, R\$ 550,00 incluso água, cond/IPTU. APA-10064.

**2 Quartos**

**AV. AYRTON SENNA-2/4, wc, var, sombra, gás enc. seg. 24h. Cond.fechado, gar. F: 9972.6974**

**PROCURADORIA DE IMÓVEIS** - C.998. F.4006-3838/9938-6828. Plantão sáb/dom. Apto, Portal de Neópolis, 1/4, wc soc c/box, coz c/arm, ar serv. R\$ 450,00 + tx e IPTU. APL112.

**PROCURADORIA DE IMÓVEIS** - C.998. F.4006-3838/9938-6828. Plantão sáb/dom. Cond Serrambi II, sl, 2/4, wc soc, ar serv, gar, cond fech. R\$ 330,00 + tx e IPTU. APL687.

**PROCURADORIA DE IMÓVEIS** - C.998. F.4006-3838/9938-6828. Plantão sáb/dom. Cond Morada Nobre om apto reformado, 2/4, wc soc c/ blindex, coz c/ ar, ar serv c/ arm, 1 vg gar, var R\$ 500,00 + tx e IPTU. APL732.

**CAIO FERNANDES** - C.1191. F.4008-0001. Plantão sábado/dom/feriados das 8 às 17h. Apto c/2/4 sdo 1 ste, sl p/2 amb, wc soc, coz c/arm, ar serv. R\$ 500,00 + cond. APA-10383.

**PROCURADORIA DE IMÓVEIS** - C.998. F.4006-3838/9938-6828. Plantão sáb/dom. Jardim Botânico sl p/ 2 amb, wc soc, 3/4, ar serv, coz, copa, gar. R\$ 500,00 + tx e IPTU. APL521.

**Nova Descoberta**

**2 Quartos**

**PROCURADORIA DE IMÓVEIS** - C.998. F.4006-3838/9938-6828. Plantão sáb/dom. Apto, sl, 2/4 sdo 1 ste, wc soc, coz, ar serv, var. R\$ 500,00 + tx e IPTU. APL295.

**1.2** Petrópolis

**TEC IMOBILIÁRIA** - C.1718 F:3221-2222/9981-0538. Edf Roosevelt, 2/4(1 ste), R\$ 600,00+txs, gar, sla, var, coz, ar serv, elev.

**Pitumbú**

**2 Quartos**

**PROCURADORIA DE IMÓVEIS** - C.998. F.4006-3838/9938-6828. Plantão sáb/dom. Apto, Cond Vilaçio Verita, sl, 2/4, wc soc, coz, ar serv, 1 gar, R\$ 400,00 + tx IPTU. APL694.

**PROCURADORIA DE IMÓVEIS** - C.998. F.4006-3838/9938-6828. Plantão sáb/dom. Apto, Cond Porto Verde, 2/4, wc soc, coz, ar serv, 2 vgs gar. R\$ 500,00 + tx e IPTU. APL723.

**Praias**

**1 Quarto**

**PROCURADORIA DE IMÓVEIS** - C.998. F.4006-3838/9938-6828. Plantão sáb/dom. Praia do Meio, Flat. Ayambra Residencial Hotel, flat c/1/4, wc soc, copa, var. R\$ 800,00 + tx e IPTU. APL.708.

**PROCURADORIA DE IMÓVEIS** - C.998. F.4006-3838/9938-6828. Plantão sáb/dom. Corais de Cotovelo, sl p/2 amb, 3/4 sdo 1 ste c/arm, coz c/arm, wc soc, dep emp, vista p/mar, ar/lazer compl, port 24h. R\$ 650,00 + tx e IPTU. APL.680.

**Ponta Negra**

**3 Quartos**

**PROCURADORIA DE IMÓVEIS** - C.998. F.4006-3838/9938-6828. Plantão sáb/dom. Ponta Negra Flat, ótm flat. R\$ 700,00 + tx e IPTU. APL703.

**1 Quarto**

**APARTAMENTOS MOBILIADOS** - Fone: 9982-6226. www.aparttemporada.com.br

**APARTAMENTO MOBILIADO** - Tr. 9983-7577.

**SUPER PROMOÇÃO** - Aptos. 1 e 2 qtos., temporada. www.praia-parahotel.com.br (84) 3086.0855.

**FLAT** - Diárias promocionais (c/ internet). www.flatpousadada-praia.com (84) 3082.6634.

**PROCURADORIA DE IMÓVEIS** - C.998. F.4006-3838/9938-6828. Plantão sáb/dom. Terrazo P Negra flat c/ 1 ste c/arm, wc soc c/ box, coz, var, flat mobil, cond incluso R\$ 1.200,00 + tx e IPTU. APL692.

**CAIO FERNANDES** - C.1191. F.4008-0001. Plantão sábado/dom/feriados das 8 às 17h. Apto c/1 ste, sla, ar/lzer comp. R\$ 1.100,00 + cond. APA-9979.

**CAIO FERNANDES** - C.1191. F.4008-0001. Plantão sábado/dom/feriados das 8 às 17h. Apto c/3/4 sdo 1 suite, sl, coz, ar serv, wc, var. R\$ 430,00 + cond. APA-8974.

**Parnamirim**

**3 Quartos**

**PROCURADORIA DE IMÓVEIS** - C.998. F.4006-3838/9938-6828. Plant. sáb/dom. Apto Cond Esplanada dos Jardins, sl, 3/4 sdo 1 ste, wc soc, coz, 1 vg gar. R\$ 550,00 incluso cond. APL702.

**Petrópolis**

**2 Quartos**

**\*\* ALUGO APARTAMENTOS \*\*** - Centro e Petrópolis, c/1 e 2/4 sla, copa/coz, wc, garagem de R\$ 220,00 a R\$ 500,00. F:3222-3465/9408-3746/ 9431-0239

**1.2** Ponta Negra

**CAIO FERNANDES** - C.1191. F.4008-0001. Plantão sábado/dom/feriados das 8 às 17h. Apto c/2/4 sdo 1 ste c/ arms embut, var, sl, coz c/ arms, pisc, R\$ 1.000,00 + cond. APA-10042.

**CAIO FERNANDES** - C.1191. F.4008-0001. Plantão sábado/dom/feriados das 8 às 17h. Apto. c/2/4, sl, var, wc, coz c/arm, ar serv, 1 vgs gar, c/ elev. R\$ 1 mil c/ cond. APA-9911.

**CAIO FERNANDES** - C.1191. F.4008-0001. Plantão sábado/dom/feriados das 8 às 17h. Apto c/2/4, sl, var, wc, coz c/arm, ar serv, gar, ar/lazer comp. R\$ 900,00 + cond. APA-10007.

**CAIO FERNANDES** - C.1191. F.4008-0001. Plantão sábado/dom/feriados das 8 às 17h. Apto c/2/4 sd 1 ste, sl, 3 wc soc, coz c/arm, ar/lazer comp. 2 elev, 1 vg gar R\$ 1.300,00 c/ cond. APA.10356.

**LC EMP. IMOB** - C.1597. F.3206-6323/8899-6169/9401-2755. Novo no cond Resid Príncipe de Astúrias, prox ao Praia Shopping c/1 sl, 2/4, wc soc, coz, amerc, ar/lazer c/pisc, Cooper, qdra tens e poliesportiva, 2 pisc c/bar molhado vista p/mar, 1 vg gar, 2 elev, var. R\$ 850,00 incluso cond.

**ALUGA FÁCIL** - Casas e Aptos para Temporada. F:3219-4095/8849-4359

**PERES & PERES IMÓVEIS** - C.1607. F.4006-0207. 3/4 sdo 1 ste, sl, coz, wc soc, lavand, dep emp, wc serv, ar serv, ar/lazer compl, churrasq, pisc, sauna, sl festa, sl ginástica, playground, gar, ar 97m2. R\$ 1.100,00 + cond + taxas (cond Corais de P.Negra). AL-00249.

**CAIO FERNANDES** - C.1191. F.4008-0001. Plantão sábado/dom/feriados das 8 às 17h. Apto c/3/4 snd 1 suite, sl p/2 amb, var, wc soc, coz, dep, ar/lazer, 2 vgs gar, lado sombra. R\$ 1.300,00 + cond. APA.3617.

**CAIO FERNANDES** - C.1191. F.4008-0001. Plantão sábado/dom/feriados das 8 às 17h. Apto c/3/4 sdo 1 ste, sl, coz, wc, ar serv, dep c/wc, var, pisc, ar/lazer, compl, 3 vgs gar. R\$ 3.800,00



**1.3** Parnamirim  
**1.3** Casa Compra e Venda  
 Parnamirim  
 2 Quartos

LL IMÓVEIS - C.1601. F: 3647-2000. Exc cs 2/4 (1st) ar serv, var, gar, terr c/ 621m2.

LL IMÓVEIS - C.1601. F: 3647-2000. cs 2/4, sl, wc, coz, ar serv, desp, var.

LL IMÓVEIS - C.1601. F: 3647-2000. Repasse exc casa Res. Vi-da Nova, 2/4, sl, wc, coz, ar serv.

LL IMÓVEIS - C.1601. F: 3647-2000. Você merece uma segunda chance! Resid Jardim Cohabinal-2/4 (1 st), a partir de R\$ 299,00 mensal.

LL IMÓVEIS - C.1601. F: 3647-2000. Aproveite! exc casas c/2/4 sdo 1 ste, sl, wc, coz, ar serv, gar.

LL IMÓVEIS - C.1601. F: 3647-2000. Repasse ótm casa 2/4, wc, coz, ar serv, 3 vg gar, var, R\$ 53 mil.

LL IMÓVEIS - C.1601. F: 3647-2000. Casa 2/4, 2 sl, wc, coz, ar serv, gar, var. Apenas 32 mil não deixe de conferir.

LL IMÓVEIS - C.1601. F: 3647-2000. Repasse ótm casa 2/4, wc, coz, ar serv, 3 vg gar, var, R\$ 53 mil.

CAIO FERNANDES - C.1191. F.4008-0001. Plantão sábado/dom/feriados das 8 às 17h. C/5 no, 57m2, terr 8,5x24, lajeada, 2/4, sl, coz, 1 vg gar, R\$ 65 mil ac.CEF. APV.17369.

CAIO FERNANDES - C.1191. F.4008-0001. Plantão sábado/dom/feriados das 8 às 17h. Casas novas, 2/4 sd 1 ste, terr 10x20. R\$ 75 mil, 3/4 sd 1 ste, R\$ 85 mil, ac CEF. CAV.16789.

CAIO FERNANDES - C.1191. F.4008-0001. Plantão sábado/dom/feriados das 8 às 17h. Casa c/3/4 sd 1 ste, sl, wc, coz, ar serv, 3 vg gar, R\$ 85 mil, ac CEF. CAV.16789.

CAIO FERNANDES - C.1191. F.4008-0001. Plantão sábado/dom/feriados das 8 às 17h. Casa c/3/4 sd 1 ste, sl, wc, coz, ar serv, 3 vg gar, R\$ 85 mil, ac CEF. CAV.16789.

CAIO FERNANDES - C.1191. F.4008-0001. Plantão sábado/dom/feriados das 8 às 17h. Casa c/3/4 sd 1 ste, sl, wc, coz, ar serv, 3 vg gar, R\$ 85 mil, ac CEF. CAV.16789.

CAIO FERNANDES - C.1191. F.4008-0001. Plantão sábado/dom/feriados das 8 às 17h. Casa c/3/4 sd 1 ste, sl, wc, coz, ar serv, 3 vg gar, R\$ 85 mil, ac CEF. CAV.16789.

CAIO FERNANDES - C.1191. F.4008-0001. Plantão sábado/dom/feriados das 8 às 17h. Casa c/3/4 sd 1 ste, sl, wc, coz, ar serv, 3 vg gar, R\$ 85 mil, ac CEF. CAV.16789.

CAIO FERNANDES - C.1191. F.4008-0001. Plantão sábado/dom/feriados das 8 às 17h. Casa c/3/4 sd 1 ste, sl, wc, coz, ar serv, 3 vg gar, R\$ 85 mil, ac CEF. CAV.16789.

CAIO FERNANDES - C.1191. F.4008-0001. Plantão sábado/dom/feriados das 8 às 17h. Casa c/3/4 sd 1 ste, sl, wc, coz, ar serv, 3 vg gar, R\$ 85 mil, ac CEF. CAV.16789.

CAIO FERNANDES - C.1191. F.4008-0001. Plantão sábado/dom/feriados das 8 às 17h. Casa c/3/4 sd 1 ste, sl, wc, coz, ar serv, 3 vg gar, R\$ 85 mil, ac CEF. CAV.16789.

CAIO FERNANDES - C.1191. F.4008-0001. Plantão sábado/dom/feriados das 8 às 17h. Casa c/3/4 sd 1 ste, sl, wc, coz, ar serv, 3 vg gar, R\$ 85 mil, ac CEF. CAV.16789.

CAIO FERNANDES - C.1191. F.4008-0001. Plantão sábado/dom/feriados das 8 às 17h. Casa c/3/4 sd 1 ste, sl, wc, coz, ar serv, 3 vg gar, R\$ 85 mil, ac CEF. CAV.16789.

CAIO FERNANDES - C.1191. F.4008-0001. Plantão sábado/dom/feriados das 8 às 17h. Casa c/3/4 sd 1 ste, sl, wc, coz, ar serv, 3 vg gar, R\$ 85 mil, ac CEF. CAV.16789.

CAIO FERNANDES - C.1191. F.4008-0001. Plantão sábado/dom/feriados das 8 às 17h. Casa c/3/4 sd 1 ste, sl, wc, coz, ar serv, 3 vg gar, R\$ 85 mil, ac CEF. CAV.16789.

CAIO FERNANDES - C.1191. F.4008-0001. Plantão sábado/dom/feriados das 8 às 17h. Casa c/3/4 sd 1 ste, sl, wc, coz, ar serv, 3 vg gar, R\$ 85 mil, ac CEF. CAV.16789.

CAIO FERNANDES - C.1191. F.4008-0001. Plantão sábado/dom/feriados das 8 às 17h. Casa c/3/4 sd 1 ste, sl, wc, coz, ar serv, 3 vg gar, R\$ 85 mil, ac CEF. CAV.16789.

CAIO FERNANDES - C.1191. F.4008-0001. Plantão sábado/dom/feriados das 8 às 17h. Casa c/3/4 sd 1 ste, sl, wc, coz, ar serv, 3 vg gar, R\$ 85 mil, ac CEF. CAV.16789.

CAIO FERNANDES - C.1191. F.4008-0001. Plantão sábado/dom/feriados das 8 às 17h. Casa c/3/4 sd 1 ste, sl, wc, coz, ar serv, 3 vg gar, R\$ 85 mil, ac CEF. CAV.16789.

CAIO FERNANDES - C.1191. F.4008-0001. Plantão sábado/dom/feriados das 8 às 17h. Casa c/3/4 sd 1 ste, sl, wc, coz, ar serv, 3 vg gar, R\$ 85 mil, ac CEF. CAV.16789.

CAIO FERNANDES - C.1191. F.4008-0001. Plantão sábado/dom/feriados das 8 às 17h. Casa c/3/4 sd 1 ste, sl, wc, coz, ar serv, 3 vg gar, R\$ 85 mil, ac CEF. CAV.16789.

CAIO FERNANDES - C.1191. F.4008-0001. Plantão sábado/dom/feriados das 8 às 17h. Casa c/3/4 sd 1 ste, sl, wc, coz, ar serv, 3 vg gar, R\$ 85 mil, ac CEF. CAV.16789.

CAIO FERNANDES - C.1191. F.4008-0001. Plantão sábado/dom/feriados das 8 às 17h. Casa c/3/4 sd 1 ste, sl, wc, coz, ar serv, 3 vg gar, R\$ 85 mil, ac CEF. CAV.16789.

**1.3** Parnamirim  
 + de 3 Quartos

CAIO FERNANDES - C.1191. F.4008-0001. www.caiofernandes.com.br. Plantão sábado/dom/feriados das 8 às 17h. Casa ótima, terr 15x18, 4/4 sd sombra, 3 vg gar, próx ao Centro. Ac. CEF. R\$ 150 mil. cav.17259.

LC EMP. IMOB - C.1597-J. F.3206-6323/9401-2755/8899-6169. C/ sla p/ 2 amb, 3 stes, wc soc, copa/coz, dep emp, desp, ar serv, armars/coz/qto, depósito, gar 2 autos, jard, qtal, pisc, portão autom, R\$ 280 mil. LC113.

LC EMP. IMOB - C.1597-J. F.3206-6323/9401-2755/8899-6169. C/ sla p/ 2 amb, 3 stes, wc soc, copa/coz, dep emp, desp, ar serv, armars/coz/qto, depósito, gar 2 autos, jard, qtal, pisc, portão autom, R\$ 280 mil. LC113.

LC EMP. IMOB - C.1597-J. F.3206-6323/9401-2755/8899-6169. C/ sla p/ 2 amb, 3 stes, wc soc, copa/coz, dep emp, desp, ar serv, armars/coz/qto, depósito, gar 2 autos, jard, qtal, pisc, portão autom, R\$ 280 mil. LC113.

LC EMP. IMOB - C.1597-J. F.3206-6323/9401-2755/8899-6169. C/ sla p/ 2 amb, 3 stes, wc soc, copa/coz, dep emp, desp, ar serv, armars/coz/qto, depósito, gar 2 autos, jard, qtal, pisc, portão autom, R\$ 280 mil. LC113.

SÓLIDA IMÓVEIS - C.0316/J.S. Plantão no 3133-4000. Exclusivo, 4 ste (1 master c/ closet e hidro) duplex marav, 400m2 área const, sl 3 amb, coz, d.c.e, var, 3 vag, amplo jard, portão e cerca elet. Estudo prop. Ac. inv. menor valor. R\$ 700 mil. SIVC.4028.

PERES & PERES IMÓVEIS - C.1607. F.4006-0207. 4/4 sd 2 stes, 3 sls, coz, copa, lav, dep emp, esc, var, wc serv, ar/serv, desp, churr, pisc, 6 gars, 437m2, R\$ 580 mil. CV.01550.

PERES & PERES IMÓVEIS - C.1607. F.4006-0207. 6/4 sd 2 stes, 3 sls, coz, copa, arma no qto, lavanderia, var, ar serv, 4 gars, 300m2, R\$ 340 mil. CV.01566.

JM CORRETOR DE IMÓVEIS - C.1959. F.9966-0834/8828-4614. Vende-se exc casa nova, 2 pavimts, tno acabam, pso porcelant, e ceram vitrificad, c/paisagismo, 4 suít, 3 closet (blindex) suít master (hidro + blindex) sl 2 amb (rod tto+sanca) 2 varand (aço escovad) lavab, sl int, coz ampla (arms) + desp, dep comp, 400m2 ar.constr. 6 vg gar, seg eletron, ld somb, pisc, churrasq, deck, 2 entrad serv, portão autom. Obs: ac inv. menor valor negociac, CV1020pc.

LC EMP. IMOB - C.1597-J. F.3206-6323/9401-2755/8899-6169. C/ 3 sls, 5/4 s/4 ste, wc soc, var, qto c/arm, copa/coz, desp, ar serv, dep comp, gar p/4 car, pisc. R\$ 380 mil. LC99.

LC EMP. IMOB - C.1597-J. F.3206-6323/9401-2755/8899-6169. C/ 3 sls, 5/4 s/4 ste, wc soc, var, qto c/arm, copa/coz, desp, ar serv, dep comp, gar p/4 car, pisc. R\$ 380 mil. LC99.

LC EMP. IMOB - C.1597-J. F.3206-6323/9401-2755/8899-6169. C/ 3 sls, 5/4 s/4 ste, wc soc, var, qto c/arm, copa/coz, desp, ar serv, dep comp, gar p/4 car, pisc. R\$ 380 mil. LC99.

LC EMP. IMOB - C.1597-J. F.3206-6323/9401-2755/8899-6169. C/ 3 sls, 5/4 s/4 ste, wc soc, var, qto c/arm, copa/coz, desp, ar serv, dep comp, gar p/4 car, pisc. R\$ 380 mil. LC99.

LC EMP. IMOB - C.1597-J. F.3206-6323/9401-2755/8899-6169. C/ 3 sls, 5/4 s/4 ste, wc soc, var, qto c/arm, copa/coz, desp, ar serv, dep comp, gar p/4 car, pisc. R\$ 380 mil. LC99.

LC EMP. IMOB - C.1597-J. F.3206-6323/9401-2755/8899-6169. C/ 3 sls, 5/4 s/4 ste, wc soc, var, qto c/arm, copa/coz, desp, ar serv, dep comp, gar p/4 car, pisc. R\$ 380 mil. LC99.

LC EMP. IMOB - C.1597-J. F.3206-6323/9401-2755/8899-6169. C/ 3 sls, 5/4 s/4 ste, wc soc, var, qto c/arm, copa/coz, desp, ar serv, dep comp, gar p/4 car, pisc. R\$ 380 mil. LC99.

LC EMP. IMOB - C.1597-J. F.3206-6323/9401-2755/8899-6169. C/ 3 sls, 5/4 s/4 ste, wc soc, var, qto c/arm, copa/coz, desp, ar serv, dep comp, gar p/4 car, pisc. R\$ 380 mil. LC99.

LC EMP. IMOB - C.1597-J. F.3206-6323/9401-2755/8899-6169. C/ 3 sls, 5/4 s/4 ste, wc soc, var, qto c/arm, copa/coz, desp, ar serv, dep comp, gar p/4 car, pisc. R\$ 380 mil. LC99.

LC EMP. IMOB - C.1597-J. F.3206-6323/9401-2755/8899-6169. C/ 3 sls, 5/4 s/4 ste, wc soc, var, qto c/arm, copa/coz, desp, ar serv, dep comp, gar p/4 car, pisc. R\$ 380 mil. LC99.

LC EMP. IMOB - C.1597-J. F.3206-6323/9401-2755/8899-6169. C/ 3 sls, 5/4 s/4 ste, wc soc, var, qto c/arm, copa/coz, desp, ar serv, dep comp, gar p/4 car, pisc. R\$ 380 mil. LC99.

LC EMP. IMOB - C.1597-J. F.3206-6323/9401-2755/8899-6169. C/ 3 sls, 5/4 s/4 ste, wc soc, var, qto c/arm, copa/coz, desp, ar serv, dep comp, gar p/4 car, pisc. R\$ 380 mil. LC99.

LC EMP. IMOB - C.1597-J. F.3206-6323/9401-2755/8899-6169. C/ 3 sls, 5/4 s/4 ste, wc soc, var, qto c/arm, copa/coz, desp, ar serv, dep comp, gar p/4 car, pisc. R\$ 380 mil. LC99.

LC EMP. IMOB - C.1597-J. F.3206-6323/9401-2755/8899-6169. C/ 3 sls, 5/4 s/4 ste, wc soc, var, qto c/arm, copa/coz, desp, ar serv, dep comp, gar p/4 car, pisc. R\$ 380 mil. LC99.

LC EMP. IMOB - C.1597-J. F.3206-6323/9401-2755/8899-6169. C/ 3 sls, 5/4 s/4 ste, wc soc, var, qto c/arm, copa/coz, desp, ar serv, dep comp, gar p/4 car, pisc. R\$ 380 mil. LC99.

LC EMP. IMOB - C.1597-J. F.3206-6323/9401-2755/8899-6169. C/ 3 sls, 5/4 s/4 ste, wc soc, var, qto c/arm, copa/coz, desp, ar serv, dep comp, gar p/4 car, pisc. R\$ 380 mil. LC99.

LC EMP. IMOB - C.1597-J. F.3206-6323/9401-2755/8899-6169. C/ 3 sls, 5/4 s/4 ste, wc soc, var, qto c/arm, copa/coz, desp, ar serv, dep comp, gar p/4 car, pisc. R\$ 380 mil. LC99.

LC EMP. IMOB - C.1597-J. F.3206-6323/9401-2755/8899-6169. C/ 3 sls, 5/4 s/4 ste, wc soc, var, qto c/arm, copa/coz, desp, ar serv, dep comp, gar p/4 car, pisc. R\$ 380 mil. LC99.

LC EMP. IMOB - C.1597-J. F.3206-6323/9401-2755/8899-6169. C/ 3 sls, 5/4 s/4 ste, wc soc, var, qto c/arm, copa/coz, desp, ar serv, dep comp, gar p/4 car, pisc. R\$ 380 mil. LC99.

LC EMP. IMOB - C.1597-J. F.3206-6323/9401-2755/8899-6169. C/ 3 sls, 5/4 s/4 ste, wc soc, var, qto c/arm, copa/coz, desp, ar serv, dep comp, gar p/4 car, pisc. R\$ 380 mil. LC99.

LC EMP. IMOB - C.1597-J. F.3206-6323/9401-2755/8899-6169. C/ 3 sls, 5/4 s/4 ste, wc soc, var, qto c/arm, copa/coz, desp, ar serv, dep comp, gar p/4 car, pisc. R\$ 380 mil. LC99.

**PARQUE DAS COLINAS**  
 Excel casa c/ ótimo padrão de const, c/ 3 stes, 2 sls, lavabo, copa/coz, disp, ar serv, dep completa, churras, pisc, canil, gar p/ 3 carros. R\$ 450 mil. Hor. comercial.  
**Tr. 3201-9912 | 8869-9899**

**1.3** Praias  
 SÓLIDA IMÓVEIS - C.0316/J.S. Plantão no 3133-4000. EXCLUSIVO, Búzios, 2/4 (1 ste), duplex, cond.lech, excel, pisc, 99,94m2, ac. const, sl 2a, 2 wcs, ótimo preço, próx, do mar e do asfalto, seg, boa moradia, permuto, ac CEF. R\$ 150 mil. Tr. c/ Diniz. SIVC-2028.

**1.3** Ponta Negra  
 CAIO FERNANDES - C.1191. F.4008-0001. www.caiofernandes.com.br. Plantão sábado/dom/feriados das 8 às 17h. Ótima casa, terr c/260m2, 3/4 sd 2 stes c/ arm, emb, sl, var, coz c/arm, 3 vagas de ggm, jdim, Ac CEF. R\$ 230 mil. CAV.16984.

**1.3** Praias  
 SÓLIDA IMÓVEIS - C.0316/J.S. Plantão no 3133-4000. Exclusivo, 4 ste (1 master c/ closet e hidro) duplex marav, 400m2 área const, sl 3 amb, coz, d.c.e, var, 3 vag, amplo jard, portão e cerca elet. Estudo prop. Ac. inv. menor valor. R\$ 700 mil. SIVC.4028.

**1.3** Praias  
 ZUMBI -3/4, 1 ste, varanda, 330M2. Ter, murado, escrit. pública. R\$ 42 mil. F.9625-0342

**1.3** Praias  
 ENRIQUE VIEIRA - C.2704. 17ª Reg. F.3231-4458/9115-6658. Touros b.mar, 900m2 de área, 3/4, gar, ar piscina R\$ 170 mil.

**1.3** Praias  
 SOUSA & AMARAL - C.2502. F.3082-1949/9100-0096. Praia de Pirangi próx cai 3/4 send 1 ste, sl p/2 amb, wc soc, coz, ar serv, wc p/emp, gar p/2 car, vista p/mar. CV25.

**1.3** Praias  
 LOPES CORRETOR DE IMÓVEIS - C.2977. F.3208-8882/9184-6461. Vdo ótm cs duplex em Cotovelo, 3 ste, ótm visão 450 mil.

**1.3** Praias  
 CAIO FERNANDES - C.1191. F.4008-0001. www.caiofernandes.com.br. Plantão sábado/dom/feriados das 8 às 17h. Praia de Búzios. Csa, 130m2, terr 15x30, 3/4 sd 2 stes, sl, var, coz, churr, 3 vg ggm, qtal, eqs. R\$ 75 mil. ac CEF. CAV15.206.

**1.3** Praias  
 JM CORRETOR DE IMÓVEIS - C.1959. F.9966-0834/8828-4614. Vende-se bla Csa, cond fech, ar nob, conf, alto padr, requint, cs 2 pav, 4 stes, vars, 3 vgs gar, escor, porcel, 1 sl 3 amb, (sl+tv+som), escad granit + aço escov, ficam tds mveis, fixos, 3 stes (arms+blindex+cub.gran), ste mast(2 closet + arms + esc + sl, star int + var), cor, coz, desp, ar serv, dep comp, exc, ar lazer, pisc (c/bar molhado), blo jdim c/ paisag, segur, 340m2. CV870w.

**1.3** Praias  
 ENRIQUE VIEIRA - C.2704. 17ª Reg. F.3231-4458/9115-6658. Praia de Maxaranguape, Casa, terr 1,5 há, 4/4, s/2 stes, alpendrada. R\$ 360 mil.

**1.3** Praias  
 ENRIQUE VIEIRA - C.2704. 17ª Reg. F.3231-4458/9115-6658. Praia de Jacumã, casa, sl ampla, 4/4, s/2 stes, pisc. R\$ 200 mil.

**1.3** Praias  
 CAIO FERNANDES - C.1191. F.4008-0001. www.caiofernandes.com.br. Plantão sábado/dom/feriados das 8 às 17h. Búzios; casa beira mar, terr 30x40,16 stes, 2 pisc, sauna, 20 vg gar, esc, pub, ideal p/pousada. R\$ 1.600.000,00. CAV15.293.

**1.3** Praias  
 TERTULIANO RÉGO - C.1098J. F.3203-2800. Plantão Sáb/Dom. Barra do Rio exc loc, 2 pav, terraço, 2 sls, 5/4 (2 ste) 2 wc soc, demais dep, gar + aptª R\$ 140 mil. TR16815.

**1.3** Praias  
 TERTULIANO RÉGO - C.1098J. F.3203-2800. Plantão Sáb/Dom. Barra do Rio exc loc, 2 pav, terraço, 2 sls, 5/4 (2 ste) 2 wc soc, demais dep, gar + aptª R\$ 140 mil. TR16815.

**1.3** Praias  
 TERTULIANO RÉGO - C.1098J. F.3203-2800. Plantão Sáb/Dom. Barra do Rio exc loc, 2 pav, terraço, 2 sls, 5/4 (2 ste) 2 wc soc, demais dep, gar + aptª R\$ 140 mil. TR16815.

**1.3** Praias  
 TERTULIANO RÉGO - C.1098J. F.3203-2800. Plantão Sáb/Dom. Barra do Rio exc loc, 2 pav, terraço, 2 sls, 5/4 (2 ste) 2 wc soc, demais dep, gar + aptª R\$ 140 mil. TR16815.

**1.3** Praias  
 TERTULIANO RÉGO - C.1098J. F.3203-2800. Plantão Sáb/Dom. Barra do Rio exc loc, 2 pav, terraço, 2 sls, 5/4 (2 ste) 2 wc soc, demais dep, gar + aptª R\$ 140 mil. TR16815.

**1.3** Praias  
 TERTULIANO RÉGO - C.1098J. F.3203-2800. Plantão Sáb/Dom. Barra do Rio exc loc, 2 pav, terraço, 2 sls, 5/4 (2 ste) 2 wc soc, demais dep, gar + aptª R\$ 140 mil. TR16815.

**1.3** Praias  
 TERTULIANO RÉGO - C.1098J. F.3203-2800. Plantão Sáb/Dom. Barra do Rio exc loc, 2 pav, terraço, 2 sls, 5/4 (2 ste) 2 wc soc, demais dep, gar + aptª R\$ 140 mil. TR16815.

**1.3** Praias  
 TERTULIANO RÉGO - C.1098J. F.3203-2800. Plantão Sáb/Dom. Barra do Rio exc loc, 2 pav, terraço, 2 sls, 5/4 (2 ste) 2 wc soc, demais dep, gar + aptª R\$ 140 mil. TR16815.

**1.3** Praias  
 TERTULIANO RÉGO - C.1098J. F.3203-2800. Plantão Sáb/Dom. Barra do Rio exc loc, 2 pav, terraço, 2 sls, 5/4 (2 ste) 2 wc soc, demais dep, gar + aptª R\$ 140 mil. TR16815.

**1.3** Praias  
 TERTULIANO RÉGO - C.1098J. F.3203-2800. Plantão Sáb/Dom. Barra do Rio exc loc, 2 pav, terraço, 2 sls, 5/4 (2 ste) 2 wc soc, demais dep, gar + aptª R\$ 140 mil. TR16815.

**1.3** Praias  
 TERTULIANO RÉGO - C.1098J. F.3203-2800. Plantão Sáb/Dom. Barra do Rio exc loc, 2 pav, terraço, 2 sls, 5/4 (2 ste) 2 wc soc, demais dep, gar + aptª R\$ 140 mil. TR16815.

**1.3** Praias  
 TERTULIANO RÉGO - C.1098J. F.3203-2800. Plantão Sáb/Dom. Barra do Rio exc loc, 2 pav, terraço, 2 sls, 5/4 (2 ste) 2 wc soc, demais dep, gar + aptª R\$ 140 mil. TR16815.

**1.3** Praias  
 TERTULIANO RÉGO - C.1098J. F.3203-2800. Plantão Sáb/Dom. Barra do Rio exc loc, 2 pav, terraço, 2 sls, 5/4 (2 ste) 2 wc soc, demais dep, gar + aptª R\$ 140 mil. TR16815.

**1.3** Praias  
 TERTULIANO RÉGO - C.1098J. F.3203-2800. Plantão Sáb/Dom. Barra do Rio exc loc, 2 pav, terraço, 2 sls, 5/4 (2 ste) 2 wc soc, demais dep, gar + aptª R\$ 140 mil. TR16815.

**1.3** Praias  
 TERTULIANO RÉGO - C.1098J. F.3203-2800. Plantão Sáb/Dom. Barra do Rio exc loc, 2 pav, terraço, 2 sls, 5/4 (2 ste) 2 wc soc, demais dep, gar + aptª R\$ 140 mil. TR16815.

**1.3** Praias  
 TERTULIANO RÉGO - C.1098J. F.3203-2800. Plantão Sáb/Dom. Barra do Rio exc loc, 2 pav, terraço, 2 sls, 5/4 (2 ste) 2 wc soc, demais dep, gar + aptª R\$ 140 mil. TR16815.

**1.3** Ponta Negra  
 CAIO FERNANDES - C.1191. F.4008-0001. www.caiofernandes.com.br. Plantão sábado/dom/feriados das 8 às 17h. Ótima casa, terr c/260m2, 3/4 sd 2 stes c/ arm, emb, sl, var, coz

# Super Show da Clube

Um show de informação e utilidade pública.

Sob o comando de Salatiel de Souza, o Super Show da Clube traz para o ouvinte tudo sobre esporte, cultura, lazer, entretenimento, fatos policiais e sua comunidade. Além disso, tem dicas de trânsito, novelas, previsão do tempo, utilidade pública, serviços comunitários e promoções especiais.

De segunda a sexta, das 8h às 12h.

Um programa tão show assim não poderia estar em outro lugar.

É seu, é da Clube.



Apresentação:  
**Salatiel  
de Souza**

RÁDIO  
**Clube**  
1270 AM

Quem tem Clube tem tudo.



**1.4** **Parnamirim**  
**3 Quartos**

**PROCURADORIA DE IMÓVEIS** - C.998. F.4006-3838/9938-6828. Plantão sáb/dom. Cs Cond Santa Cecília, sl p/2 amb, var, 3/4, wc soc, coz, ar serv, qtal, 2 vgs gar. R\$ 350,00 + tx e IPTU. CPL432.

**CAIO FERNANDES** - C.1191. F.4008-0001. Plantão sábado/dom/feriados das 8 às 17h. Csa c/3 ste, sl, lavb, coz c/ arms, ar serv, 2 vg gar cob, ld somb, aprox 200m2 R\$ 800,00. CAA.10427.

**Parque das Colinas**  
**+ de 3 Quartos**

**PERES & PERES IMÓVEIS** - C.1607. F.4006-0207. 5/4, sdo 3 sis c/arm, closet, 2 sis, coz c/arm, dep emp, var, wc serv, ar serv, desp, pisc, jdim, 4 gar, 256m2. R\$ 2.500,00 + taxas. Também para venda. CL-00736.

**Petrópolis**  
**+ de 3 Quartos**

**TERTULIANO RÉGO** - C.1098. F.3203-2800. Plantão Sáb/Dom. Exc loc, podendo ser comerc, terraco, sl, lavabo, 7/4 (2 sts), demais dep, 4 gar, lado sombra. R\$ 2.500,00. TR17447.

**Pitimbú**  
**+ de 3 Quartos**

**CAIO FERNANDES** - C.1191. F.4008-0001. Plantão sábado/dom/feriados das 8 às 17h. Csa c/4/4 snd 2 ste, sl estar, de TV e de jantar, var, coz, wc, desp, dep, ar serv, piscina, churrasq, aprox 280m2 R\$ 2 mil. CAA.10386.

**Praias**  
**2 Quartos**

**CAIO FERNANDES** - C.1191. F.4008-0001. Plantão sábado/dom/feriados das 8 às 17h. Praia de Zumbi, Csa c/ 2/4, sl p/ 2 amb, coz c/ arm, ar serv, dep emp, desp dep, R\$ 800,00 ou 2.000,00 por temporada. CAA10079.

**3 Quartos**

**REDINHA NOVA** - Beira-mar, mobilada, dezembro a fevereiro. F: 9956-2358/8701-6255

**SUDHARI PARTICIP. IMOB.** - Creci 2871-J.Graçandu - Alugo por temporada casa c/ 3 ste, duplex, recém-construída, alto padrão em condomínio fechado. Apenas R\$ 8 mil p/ o mês de janeiro.

**CAIO FERNANDES** - C.1191. F.4008-0001. Plantão sábado/dom/feriados das 8 às 17h. Cotovelo, Csa c/3/4 sd 1 st, sl, var, wc, coz e ar/serv. Ldo sombra. R\$ 800,00. CAA-9738.

**+ de 3 Quartos**

**PRAIA DE TABATINGA** - para temporada. C.2015. F:84.8811-5830.

**CAIO FERNANDES** - C.1191. F.4008-0001. Plantão sábado/dom/feriados das 8 às 17h. Camurupim. Csa c/4 ste, sl p/2 amb, wc soc, coz c/arms, dep emp, 4 gar snd 2 cob R\$ 2 mil. CAA.10245.

**CAIO FERNANDES** - C.1191. F.4008-0001. Plantão sábado/dom/feriados das 8 às 17h. Genipabu cs c/ 5/4 snd 4 suit, sl p/2 amb, coz c/ arms, coc, 2 dep emp, 6 gar R\$ 2.500,00. CAA.10243.

**Ponta Negra**  
**3 Quartos**

**PERES & PERES IMÓVEIS** - C.1607. F.4006-0207. 2/4 sdo 1 ste, 02 sis, coz, 1 vg gar, (Conj P.Negra). R\$ 850,00 + taxas. CL.00515.

**LC EMP. IMOB** - C.1597-J. F.3206-6323/9401-2755/8899-6169. Vdo Csa c/ sl p/2 amb, 3/4 sdo 1 ste, coz, dep, gar 2 carr R\$ 800,00.

**1.4** **Ponta Negra**  
**+ de 3 Quartos**

**CAIO FERNANDES** - C.1191. F.4008-0001. Plantão sábado/dom/feriados das 8 às 17h. Csa c/4 ste, sl p/3 amb, coz, ar serv, dep, churr, 4 vg gar R\$ 4 mil. CAA.10399.

**Tirol**  
**1 Quarto**

**PROCURADORIA DE IMÓVEIS** - C.998. F.4006-3838/9938-6828. Plantão sáb/dom. Casa em Vila c/sl, qto, wc soc, coz, ar serv. R\$ 250,00 + tx e IPTU. CPL022.

**3 Quartos**

**TERTULIANO RÉGO** - C.1098. F.3203-2800. Plantão Sáb/Dom. Ótimo local, recuada, terr, 2 slas, escrit, 3/4/arm (2 ste), wc soc, estar intimo, coz/arm/dep, a. serv, dep emp, gar. R\$ 1.500,00. TR 13217.

**1.5** **Pontos Comerciais**  
**Compra e Venda**

**Alecrim**

**PERES & PERES IMÓVEIS** - C.1607. F.4006-0207. Galpão/préd comerc, na Av Bernardo Vieira, med 20x60m, estac, bom acabamento e local, esc. R\$ 1.400.000,00. PV.01625.

**Candelária**

**HENRIQUE VIEIRA** - C.2704. 17ª Reg. F.3231-4458/9115-6658. Torre Miguem Seabra, sl, 37,67m2, pronta. R\$ 150 mil, ac proposta.

**Centro**

**TERTULIANO RÉGO** - C.1098. F.3203-2800. Plantão sáb/dom. Exc loc, 2 pav, 256m2 const, 7 sis, 2 wc R\$ 120 mil. TR16250.

**Cidade Alta**

**Dix-Sept Rosado**

**Lagoa Nova**

**HENRIQUE VIEIRA** - C.2704. 17ª Reg. F.3231-4458/9115-6658 Espaço América, sla R\$ 100 mil.

**HENRIQUE VIEIRA** - C.2704. 17ª Reg. F.3231-4458/9115-6658. Prédio, slas, terr 36x25, na Av P de Moraes.

**SOUSA & AMARAL** - C.2502. F.3082-1949/9100-0096. ótm sl no Ed Seabra Fagu c/ 37m2, piso porc e wc. VP10

**LC EMP. IMOB** - C.1597-J. F.3206-6323/9401-2755/8899-6169. Sl novo próx ao Forum c/ 35m2 no 5º andar, R\$ 120 mil. LC146.

**CAIO FERNANDES** - C.1191. F.4008-0001. www.caiofernandes.com.br. Plantão sábado/dom/feriados das 8 às 17h. P.comerc 160m2, terr 8x20, c/estac, estrutura p/ 1º andar, 2 wcs, ideal p/ todo tipo de comerc, R\$ 250 mil. CAV.15498.

**CAIO FERNANDES** - C.1191. F.4008-0001. Plantão sábado/dom/feriados das 8 às 17h. Pto comerc c/ casa 380 m2, terr 10x43m2, 4/4 snd 3 suit, closet, 4 sl, pergolado, 2 wcs soc, 2 coz, dep emp, piscina, 3 vag gar, exc loc p/ comércio R\$ 400 mil. CAV.15481.

**TERTULIANO RÉGO** - C.1098. F.3203-2800. Plantão Sáb/Dom. Sl comerc em prédio moderno, 30,97m2, toda pronta. TR16413.

**1.5** **Lagoa Seca**  
**Lagoa Seca**

**TERTULIANO RÉGO** - C.1098. F.3203-2800. Plantão Sáb/Dom. Galpão na Av Jaguarari, novo, 189m2 área, estacion, 2 wc, R\$ 250 mil. TR15958.

**Morro Branco**

**TERTULIANO RÉGO** - C.1098. F.3203-2800. Plantão sáb/dom. Oport, galpão c/357m2 área, distante 100m da Rui Barbosa, ldo/ sombra. R\$ 280 mil. TR15607.

**Nova Parnamirim**

**TERTULIANO RÉGO** - C.1098. F.3203-2800. Plantão sáb/dom. Pto comerc em av princ, 225m2 const, esq, 2 ptos comerc, estacion + resid anexa. Recebe imóvel menor parte de pagto R\$ 270 mil. TR17119.

**Petrópolis**

**TERTULIANO RÉGO** - C.1098. F.3203-2800. Plantão sáb/dom. Exc loc, serv p/diversas atividades, 9 sis, 2 wcs, coparm, ldo/ sombra. R\$ 250 mil. TR12893.

**SOUSA & AMARAL** - C.2502. F.3082-1949/9100-0096. ótm pto comerc c/ cerca de 65m2 R\$ 160 mil. VP01.

**TERTULIANO RÉGO** - C.1098. F.3203-2800. Plantão sáb/dom. Galpão exc loc, c/ 225m2 const, escrit, wc, estacion. R\$ 220 mil. TR15939.

**CAIO FERNANDES** - C.1191. F.4008-0001. www.caiofernandes.com.br. Plantão sábado/dom/feriados das 8 às 17h. Sl comerc em prédio imponente 22m2, prédio c/ bela arquitetura, andar alto, R\$ 70 mil. COV.15443.

**Tirol**

**PROCURADORIA DE IMÓVEIS** - C.998. F.4006-3838/9938-6828. Plantão sáb/dom. Loja recém const c/ ou - 132m2, estac. R\$ 1.500,00 + tx e IPTU. PCL.425.

**PROCURADORIA DE IMÓVEIS** - C.998. F.4006-3838/9938-6828. Plantão sáb/dom. Loja recém const c/ ou - 132m2, estac. R\$ 1.500,00 + tx e IPTU. PCL.425.

**PROCURADORIA DE IMÓVEIS** - C.998. F.4006-3838/9938-6828. Plantão sáb/dom. Loja recém const c/ ou - 132m2, estac. R\$ 1.500,00 + tx e IPTU. PCL.425.

**PROCURADORIA DE IMÓVEIS** - C.998. F.4006-3838/9938-6828. Plantão sáb/dom. Loja recém const c/ ou - 132m2, estac. R\$ 1.500,00 + tx e IPTU. PCL.425.

**HENRIQUE VIEIRA** - C.2704. 17ª Reg. F.3231-4458/9115-6658 Macaiba - Empreendimento rural fazendinha R\$ 1.500.000,00. www.henriquevieira2704.com.br

**PROCURADORIA DE IMÓVEIS** - C.998. F.4006-3838/9938-6828. Plantão sáb/dom. Loja recém const c/ ou - 132m2, estac. R\$ 1.500,00 + tx e IPTU. PCL.425.

**PROCURADORIA DE IMÓVEIS** - C.998. F.4006-3838/9938-6828. Plantão sáb/dom. Loja recém const c/ ou - 132m2, estac. R\$ 1.500,00 + tx e IPTU. PCL.425.

**PROCURADORIA DE IMÓVEIS** - C.998. F.4006-3838/9938-6828. Plantão sáb/dom. Loja recém const c/ ou - 132m2, estac. R\$ 1.500,00 + tx e IPTU. PCL.425.

**PROCURADORIA DE IMÓVEIS** - C.998. F.4006-3838/9938-6828. Plantão sáb/dom. Loja recém const c/ ou - 132m2, estac. R\$ 1.500,00 + tx e IPTU. PCL.425.

**PROCURADORIA DE IMÓVEIS** - C.998. F.4006-3838/9938-6828. Plantão sáb/dom. Loja recém const c/ ou - 132m2, estac. R\$ 1.500,00 + tx e IPTU. PCL.425.

**PROCURADORIA DE IMÓVEIS** - C.998. F.4006-3838/9938-6828. Plantão sáb/dom. Loja recém const c/ ou - 132m2, estac. R\$ 1.500,00 + tx e IPTU. PCL.425.

**PROCURADORIA DE IMÓVEIS** - C.998. F.4006-3838/9938-6828. Plantão sáb/dom. Loja recém const c/ ou - 132m2, estac. R\$ 1.500,00 + tx e IPTU. PCL.425.

**PROCURADORIA DE IMÓVEIS** - C.998. F.4006-3838/9938-6828. Plantão sáb/dom. Loja recém const c/ ou - 132m2, estac. R\$ 1.500,00 + tx e IPTU. PCL.425.

**1.6** **Capim Macio**  
**Centro**

**TERTULIANO RÉGO** - C.1098. F.3203-2800. Plantão Sáb/Dom. Ótm local, 3 sis, wc, estac. Podendo alugar separadamente. R\$ 2.200,00. TR-16382.

**Centro**

**TERTULIANO RÉGO** - C.1098. F.3203-2800. Plantão Sáb/Dom. Exc, Préd no Centro, 3pav, 720m2 const, sl grandes, 4 wcs, lado sombra. R\$ 5 mil. TR 17347.

**Cidade Alta**

**PROCURADORIA DE IMÓVEIS** - C.998. F.4006-3838/9938-6828. Plantão sáb/dom. Sl.comerc, Edf Sisal, c/ótima localiz. R\$ 250,00 + tx e IPTU. PCL.414.

**PROCURADORIA DE IMÓVEIS** - C.998. F.4006-3838/9938-6828. Plantão sáb/dom. Sl.comerc, Edf Sisal, c/ótima localiz. R\$ 250,00 + tx e IPTU. PCL.414.

**PROCURADORIA DE IMÓVEIS** - C.998. F.4006-3838/9938-6828. Plantão sáb/dom. Sl.comerc, Edf Sisal, c/ótima localiz. R\$ 250,00 + tx e IPTU. PCL.414.

**PROCURADORIA DE IMÓVEIS** - C.998. F.4006-3838/9938-6828. Plantão sáb/dom. Sl.comerc, Edf Sisal, c/ótima localiz. R\$ 250,00 + tx e IPTU. PCL.414.

**PROCURADORIA DE IMÓVEIS** - C.998. F.4006-3838/9938-6828. Plantão sáb/dom. Sl.comerc, Edf Sisal, c/ótima localiz. R\$ 250,00 + tx e IPTU. PCL.414.

**PROCURADORIA DE IMÓVEIS** - C.998. F.4006-3838/9938-6828. Plantão sáb/dom. Sl.comerc, Edf Sisal, c/ótima localiz. R\$ 250,00 + tx e IPTU. PCL.414.

**PROCURADORIA DE IMÓVEIS** - C.998. F.4006-3838/9938-6828. Plantão sáb/dom. Sl.comerc, Edf Sisal, c/ótima localiz. R\$ 250,00 + tx e IPTU. PCL.414.

**PROCURADORIA DE IMÓVEIS** - C.998. F.4006-3838/9938-6828. Plantão sáb/dom. Sl.comerc, Edf Sisal, c/ótima localiz. R\$ 250,00 + tx e IPTU. PCL.414.

**PROCURADORIA DE IMÓVEIS** - C.998. F.4006-3838/9938-6828. Plantão sáb/dom. Sl.comerc, Edf Sisal, c/ótima localiz. R\$ 250,00 + tx e IPTU. PCL.414.

**PROCURADORIA DE IMÓVEIS** - C.998. F.4006-3838/9938-6828. Plantão sáb/dom. Sl.comerc, Edf Sisal, c/ótima localiz. R\$ 250,00 + tx e IPTU. PCL.414.

**PROCURADORIA DE IMÓVEIS** - C.998. F.4006-3838/9938-6828. Plantão sáb/dom. Sl.comerc, Edf Sisal, c/ótima localiz. R\$ 250,00 + tx e IPTU. PCL.414.

**PROCURADORIA DE IMÓVEIS** - C.998. F.4006-3838/9938-6828. Plantão sáb/dom. Sl.comerc, Edf Sisal, c/ótima localiz. R\$ 250,00 + tx e IPTU. PCL.414.

**PROCURADORIA DE IMÓVEIS** - C.998. F.4006-3838/9938-6828. Plantão sáb/dom. Sl.comerc, Edf Sisal, c/ótima localiz. R\$ 250,00 + tx e IPTU. PCL.414.

**PROCURADORIA DE IMÓVEIS** - C.998. F.4006-3838/9938-6828. Plantão sáb/dom. Sl.comerc, Edf Sisal, c/ótima localiz. R\$ 250,00 + tx e IPTU. PCL.414.

**PROCURADORIA DE IMÓVEIS** - C.998. F.4006-3838/9938-6828. Plantão sáb/dom. Sl.comerc, Edf Sisal, c/ótima localiz. R\$ 250,00 + tx e IPTU. PCL.414.

**PROCURADORIA DE IMÓVEIS** - C.998. F.4006-3838/9938-6828. Plantão sáb/dom. Sl.comerc, Edf Sisal, c/ótima localiz. R\$ 250,00 + tx e IPTU. PCL.414.

**PROCURADORIA DE IMÓVEIS** - C.998. F.4006-3838/9938-6828. Plantão sáb/dom. Sl.comerc, Edf Sisal, c/ótima localiz. R\$ 250,00 + tx e IPTU. PCL.414.

**PROCURADORIA DE IMÓVEIS** - C.998. F.4006-3838/9938-6828. Plantão sáb/dom. Sl.comerc, Edf Sisal, c/ótima localiz. R\$ 250,00 + tx e IPTU. PCL.414.

**PROCURADORIA DE IMÓVEIS** - C.998. F.4006-3838/9938-6828. Plantão sáb/dom. Sl.comerc, Edf Sisal, c/ótima localiz. R\$ 250,00 + tx e IPTU. PCL.414.

**PROCURADORIA DE IMÓVEIS** - C.998. F.4006-3838/9938-6828. Plantão sáb/dom. Sl.comerc, Edf Sisal, c/ótima localiz. R\$ 250,00 + tx e IPTU. PCL.414.

**1.6** **Lagoa Nova**

**CAIO FERNANDES** - C.1191. F.4008-0001. Plantão sábado/dom/feriados das 8 às 17h. Sl comerc bem localiz em conjunto comercial R\$ 280,00 + cond. COA.10345.

**CAIO FERNANDES** - C.1191. F.4008-0001. Plantão sábado/dom/feriados das 8 às 17h. Sl em prédio comerc, wc, sl e gar, bem localiz R\$ 600,00. COA-10385.

**LC EMP. IMOB** - C.1597-J. F.3206-6323/9401-2755/8899-6169. Alugo sl c/ ótm localiz próx Hospital Promater R\$ 600,00 + 207,26 (condomínio).

**LC EMP. IMOB** - C.1597-J. F.3206-6323/9401-2755/8899-6169. c/ 156m2 de área, 5 sis, ld sombra, 6 vg de estac, var, calc estacion R\$ 3.500,00. LC.149.

**Lagoa Seca**

**PROCURADORIA DE IMÓVEIS** - C.998. F.4006-3838/9938-6828. Plantão sáb/dom. Loja, sl, wc soc, esc. R\$ 550,00 + tx e IPTU. PCL.128.

**TERTULIANO RÉGO** - C.1098. F.3203-2800. Plantão Sáb/Dom. Galpão em ótm local, 213m2 área constr. R\$ 1.000,00. TR 17239.

**Neópolis**

**CAIO FERNANDES** - C.1191. F.4008-0001. Plantão sábado/dom/feriados das 8 às 17h. Loja c/wc aprox 20m2. R\$ 550,00 COA10061.

**Novo Parnamirim**

**TEC IMOBILIÁRIA** - C.1718. F.3221-2222/9981-0538. Sl comerc, Av. Abel Cabral, próx Av Airton Sena 35m2. R\$ 350,00 + tx.

**PROCURADORIA DE IMÓVEIS** - C.998. F.4006-3838/9938-6828. Plantão sáb/dom. Loja recém const c/ ou - 132m2, estac. R\$ 1.500,00 + tx e IPTU. PCL.425.

**PROCURADORIA DE IMÓVEIS** - C.998. F.4006-3838/9938-6828. Plantão sáb/dom. Loja recém const c/ ou - 132m2, estac. R\$ 1.500,00 + tx e IPTU. PCL.425.

**PROCURADORIA DE IMÓVEIS** - C.998. F.4006-3838/9938-6828. Plantão sáb/dom. Loja recém const c/ ou - 132m2, estac. R\$ 1.500,00 + tx e IPTU. PCL.425.

**PROCURADORIA DE IMÓVEIS** - C.998. F.4006-3838/9938-6828. Plantão sáb/dom. Loja recém const c/ ou - 132m2, estac. R\$ 1.500,00 + tx e IPTU. PCL.425.

**PROCURADORIA DE IMÓVEIS** - C.998. F.4006-3838/9938-6828. Plantão sáb/dom. Loja recém const c/ ou - 132m2, estac. R\$ 1.500,00 + tx e IPTU. PCL.425.

**PROCURADORIA DE IMÓVEIS** - C.998. F.4006-3838/9938-6828. Plantão sáb/dom. Loja recém const c/ ou - 132m2, estac. R\$ 1.500,00 + tx e IPTU. PCL.425.

**PROCURADORIA DE IMÓVEIS** - C.998. F.4006-3838/9938-6828. Plantão sáb/dom. Loja recém const c/ ou - 132m2, estac. R\$ 1.500,00 + tx e IPTU. PCL.425.

**PROCURADORIA DE IMÓVEIS** - C.998. F.4006-3838/9938-6828. Plantão sáb/dom. Loja recém const c/ ou - 132m2, estac. R\$ 1.500,00 + tx e IPTU. PCL.425.

**PROCURADORIA DE IMÓVEIS** - C.998. F.4006-3838/9938-6828. Plantão sáb/dom. Loja recém const c/ ou - 132m2, estac. R\$ 1.500,00 + tx e IPTU. PCL.425.

**PRO**

**1.7 Nova Parnamirim**

**1.7 Terrenos e Áreas Compra e Venda**

**Nova Parnamirim**

**PERES & PERES IMÓVEIS** - C.1607. F.4006-0207. Terr em área residencial pronto p/constr, medindo 11,5x25m, ldo sombra, R\$ 90 mil, Ac Proposta. TV 01730.

**LÚCIO ABREU** - C.051. F: 9982-9399/3222-9922. Exc loc Parq das Árvores em frente ao Green Club, beira asfalto, eq, lotes 50mx100m, 100mx100m ou 150mx100m, área de maior valoriz em toda grande Natal.

**LÚCIO ABREU** - C.051. F: 9982-9399/3222-9922. Parq das Árvores 20x50 parte alta próx asf, cercado, escriturado, R\$ 55 mil.

**CAIO FERNANDES** - C.1191. F.4008-0001. www.caioferman-des.com.br. Plantão sábado/dom/feriados das 8 às 17h. Exc lote no Green Club 12x37, ár lazer comp, ac. CEF R\$ 72 mil. TEV.16194.

**CAIO FERNANDES** - C.1191. F.4008-0001. www.caioferman-des.com.br. Plantão sábado/dom/feriados das 8 às 17h. Terr no Bosque das Palmeiras, lote Padrão 330m2, apenas. R\$ 165 mil. TEV17119.

**CAIO FERNANDES** - C.1191. F.4008-0001. www.caioferman-des.com.br. Plantão sábado/dom/feriados das 8 às 17h. Terr c/360m2, 12x30m, escrit pública. Excel local. R\$ 40 mil. TEV15.205.

**CAIO FERNANDES** - C.1191. F.4008-0001. www.caioferman-des.com.br. Plantão sábado/dom/feriados das 8 às 17h. Terr c/2.200 m2, 40x55m, esc publ, exc loc, aceita permuta R\$ 850 mil. TEV.15494.

**TERTULIANO RÊGO** - C.1098J. F.3203-2800. Plantão sáb/dom. Cond fech, ótm lote, 311m2, área lazer R\$ 105 mil. TR17155.

**1.7 Nova Parnamirim**

**CAIO FERNANDES** - C.1191. F.4008-0001. www.caioferman-des.com.br. Plantão sábado/dom/feriados das 8 às 17h. Terr no Bosque das Palmeiras, lote diferenciado, o metro quadrado mais barato do mercado R\$ 310 mil. TEV.15957.

**CAIO FERNANDES** - C.1191. F.4008-0001. www.caioferman-des.com.br. Plantão sábado/dom/feriados das 8 às 17h. Terr em cond fech, 10x20, a partir de R\$ 60 mil. TEV.17251.

**TERTULIANO RÊGO** - C.1098J. F.3203-2800. Plantão sáb/dom. Lot Bosq das Orquídeas, 360m2 área, esquina, ld somb R\$ 42 mil. TR17576.

**TERTULIANO RÊGO** - C.1098J. F.3203-2800. Plantão sáb/dom. Cond fech, grande oportunid, lote c/ 447m2, lazer compl na área mais valoriz de N.Parnamirim R\$ 200 mil. TR16976.

**Panatis**

**SÓLIDA IMÓVEIS** - C.0316J/S. Plantão no 3133-4000. Central de terrenos. Srs. Proprietários de Terrenos, Áreas, chácaras, sítios, fazendas ou área de expansão Urbana, Litorâneas e Rurais, p/ casas ou aptos populares médio ou alto padrão, condomínios fechados ou loteamentos c/ ou sem projetos, procure-nos urgente. Falar c/Sr. Diniz. 9404-7335 ou dinizsolida@gmail.com

**Parnamirim**

**VENDE-SE LOTE** - De 540,97m2, no BOSQUE DOS POETAS. R\$ 230 mil. Tr. 9108.0186.

**HENRIQUE VIEIRA** - C.2704. 17ª Reg. F.3231-4458/9115-6658. Ár c/10.000m2, na BR 101.

**HENRIQUE VIEIRA** - C.2704. 17ª Reg. F.3231-4458/9115-6658. Ár c/2,2 há, Passagem de Areia. 100 % permuta.

**1.7 Parnamirim**

**LL IMÓVEIS** - C.1601. F: 3647-2000. Lot Porto Brasil. 200m2 quitado R\$ 8 mil.

**LL IMÓVEIS** - C.1601. F: 3647-2000. Lot Bosq Brsil 200m2 R\$ 9 mil.

**LL IMÓVEIS** - C.1601. F: 3647-2000. Resid Water View estrut de lazer compl, energ, água ilumin pub.

**LL IMÓVEIS** - C.1601. F: 3647-2000. Exc lote comerc no centro de Parnamirim 570m2, esquina. 9424-6000.

**LL IMÓVEIS** - C.1601. F: 3647-2000. Melhor cond. de Parnamirim área de lzer comp. pisc. tam olímpico. 9424-6000.

**LL IMÓVEIS** - C.1601. F: 3647-2000. Exc lote c/ 285,50m2, 25 mil.

**LL IMÓVEIS** - C.1601. F: 3647-2000. Terr. c/ área 300m2, água, energ, fone, ilum publ.

**LL IMÓVEIS** - C.1601. F: 3647-2000. Atenção Srs Construtores. temos sete exc lotes ao lado de aptos e casa.

**LL IMÓVEIS** - C.1601. F: 3647-2000. Exc lote c/ água, energ, ilum pub, acesso calçado, 360m2.

**LL IMÓVEIS** - C.1601. F: 3647-2000. Exc lotes, loteamento Parnaíba, água,energ. Aproveite.

**LL IMÓVEIS** - C.1601. F: 3647-2000. Exc lotes, c/ água, ilum púb, murado.

**LL IMÓVEIS** - C.1601. F: 3647-2000. Bosq das Colinas, ruas asfalt, quitado R\$ 12 mil. oportunid

**LL IMÓVEIS** - C.1601. F: 3647-2000. Área de 4473,64 m2, energ, água, cerc, ilum pub R\$ 35 mil.

**LL IMÓVEIS** - C.1601. F: 3647-2000. Lotes no Lot Bosq Brasil c/ área 200m2 cada

**LL IMÓVEIS** - C.1601. F: 3647-2000. Essa é a sua chance, Cond Water View, ótm loc. Aproveite.

**1.7 Parnamirim**

**LL IMÓVEIS** - C.1601. F: 3647-2000. Exc lotes, loteamento Porto Brasil. Aproveite.

**LL IMÓVEIS** - C.1601. F: 3647-2000. Ótimos lotes lot, Brasil, invisita.

**LL IMÓVEIS** - C.1601. F: 3647-2000. Repasse, Bosq das Colinas, ruas asfalt, p.policial. Bom de viver.

**LL IMÓVEIS** - C.1601. F: 3647-2000. Repasse, Resid Water Wiew estrutura de lazer comp. Bom de morar.

**LL IMÓVEIS** - C.1601. F: 3647-2000. Repasse, Luar do Colorado, energ, água, ilum publ. Sua grande chance.

**TERTULIANO RÊGO** - C.1098J. F.3203-2800. Plantão sáb/dom. Belíssimo cond, área lazer c/ estrutura de clube, 200m2 área, ld sombra, R\$ 60 mil. TR17507.

**TERTULIANO RÊGO** - C.1098J. F.3203-2800. Plantão sáb/dom. Terr c/3.600m2, 8lts de 15 x 30 c/ água, energia, rua calçada, poço artesiano, excel p/invest, const. etc. R\$ 200 mil. TR17199.

**Parque das Dunas**

**VENDO 3 LOTES** - 10x30 cada, R\$ 10 mil cada. 9991.9643.

**Planalto**

**REPASSO LOTE** - 10x20, c/água e luz, R\$ 6 mil + parcelas. 8852.4300/8882.2689

**SOUSA & AMARAL** - C.2502. F.3082-1949/9100-0096. Terr 10x25 próx ao term de ônibus. R\$ 25 mil. Ac carro. VT10.

**Praias**

**REDINHA NOVA** - Terreno med 1000m2. R\$ 210 mil ou 6 lotes de 9 x 18. R\$ 35 mil cada, 600 metros da praia. F: 9964-2197

**1.7 Praias**

**ESCRIT.IMOB.CARLOS CUNHA** - C.1073. F:3211-3252/4646.RE-DINHA, 10x17, esc.púb. 8 mil.

**BÚZIOS** - Med 15 x 26. Único loteamento calçado. F: 9127-7687/8803-8698

**PIUM-Lotes 20x50, doc, ót local, próx estr do Lago Azul. Tenho lotes de 2 mil,6 mil e 9 mil m2. 9965-6756/9125-9477/8749-3999**

**OPORTUNIDADE**-Vendo terreno em BARRETA (LITORAL SUL) beira mar, escriturado, medindo 880m2, R\$ 85 mil. nelsonpoty@yahoo.com.br ou 8803-2157

**MAXARANGUAPE**- 20x26, próx. centro e mar.Fácil acesso a água e energia.R\$ 25 mil. F:8852-2439/8852-2438.

**F. FERREIRA**-Creci 2519. F: 84.9991.7342. TABATINGA, 7 LOTES, 200m do MAR R\$ 45 mil cada.

**HENRIQUE VIEIRA**-C.2704. 17ª Reg. F.3231-4458/9115-6658. Caraiúbas, área, 3000m2. b.mar. R\$ 300 mil.

**HENRIQUE VIEIRA**-C.2704. 17ª Reg. F.3231-4458/9115-6658. Praia de Pirangi, cond Vila Maria, lote c/362m2. R\$ 155 mil.

**HENRIQUE VIEIRA**-C.2704. 17ª Reg. F.3231-4458/9115-6658. Graçandu, 08 lot 15x40, total 4800m2, 150m da praia. 360 mil.

**HENRIQUE VIEIRA**-C.2704. 17ª Reg. F.3231-4458/9115-6658. São Bento do Norte, ár c/4800 ha, c/07 km de beira-mar.

**HENRIQUE VIEIRA**-C.2704. 17ª Reg. F.3231-4458/9115-6658. Touros, ár 470ha, 800m de b.mar.

**HENRIQUE VIEIRA**-C.2704. 17ª Reg. F.3231-4458/9115-6658. Touros, área 16ha beira mar.

**HENRIQUE VIEIRA**-C.2704. 17ª Reg. F.3231-4458/9115-6658. Touros ár 108 ha, 400m de b.mar.

**1.7 Praias**

**HENRIQUE VIEIRA**- C.2704. 17ª Reg. F.3231-4458/9115-6658. Touros-Ár 2500m2, praia de Caraiúbinha beira mar.

**SOUSA & AMARAL** - C.2502. F.3082-1949/9100-0096. Graçandu, ter med 14x30 a 200m da praia, na pista. R\$ 60 mil. VT01.

**SOUSA & AMARAL** - C.2502. F.3082-1949/9100-0096. Graçandu, ter med 4800m2 próx lag de pitang. R\$ 300 mil. VT31.

**SOUSA & AMARAL** - C.2502. F.3082-1949/9100-0096. Pititinga, 10,5 hec a 250m da BR 101 e 3,101 e 3,5km da praia. VT24.

**SÓLIDA IMÓVEIS** - C.0316J/S. Plantão no 3133-4000. Central de terrenos. Srs. Construtores dispo-mos de Terrenos, Áreas Urbana ou Área de Expansão Urbana, Litorâneas e Rurais, p/casas ou aptos populares, médio ou alto padrão, cond fech ou loteamentos c/ou sem projeto, procure-nos. Falar c/Sr. Diniz. 9404-7335 ou dinizsolida@gmail.com

**LOPES CORRETOR DE IMÓVEIS** - C.2977. F.3208-8882/9184-6461. Vdo 2 lotes de 450m2 cada a R\$ 60 mil cada.

**PERES & PERES IMÓVEIS** - C.1607. F.4006-0207. Praia de Porto Mirim terreno c/ 100m de frente, c/ rua calçada, interligado c/ 3 ruas, med 100x40m, boa localiz R\$ 300 mil. TV.01616.

**CAIO FERNANDES** - C.1191. F.4008-0001. www.caioferman-des.com.br. Plantão sábado/dom/feriados das 8 às 17h. Búzios, Terr c/1800m2, esc. pública, ótm oportun. R\$ 120 mil. TEV.15452.

**TERTULIANO RÊGO** - C.1098J. F.3203-2800. Plantão sáb/dom. Praia de Pirangi do Norte; cond fech, av principal, toda estrutura, lotes a partir 336,38m2 área, pagto facilitado, entrada a partir de R\$ 85 mil. R\$ 135.616,35. TR16388.

**1.7 Praias**

**TERTULIANO RÊGO**- C.1098J. F.3203-2800. Plantão sáb/dom. Praia de Graçandu loteamento Barra do Rio 4800m2 área, cercado, ld somb R\$ 320 mil. TR16781.

**Ponta Negra**

**HENRIQUE VIEIRA**- C.2704. 17ª Reg. F.3231-4458/9115-6658. P.Negra Boulevard 420m2. R\$ 230 mil.

**HENRIQUE VIEIRA**-C.2704. 17ª Reg. F.3231-4458/9115-6658. Área c/ 8600m2, b.mar, exc loc

**LÚCIO ABREU** - C.051. F: 9982-9399/3222-9922. Cond resid Flora Boulevard alto padrão, lotes de 17mx27m=459m2, guanta c/seg 24h, ruas asfalt, complet ár. lzer, pront p/ construir 190 mil.

**LC EMP. IMOB** - C.1597-J. F.3206-6323/9401-2755/8899-6169. Cond. Flora Boulevard, terr 450m2. R\$ 250 mil ou R\$ 150 mil + SD Ecocil. LC.71.

**CAIO FERNANDES** - C.1191. F.4008-0001. www.caioferman-des.com.br. Plantão sábado/dom/feriados das 8 às 17h. Terr 15x30 no Melhor cond fech, o Vila dos Lagos, ent a Poucos dias compl, ár lazer. R\$ 200 mil. TEV16175.

**CAIO FERNANDES** - C.1191. F.4008-0001. www.caioferman-des.com.br. Plantão sábado/dom/feriados das 8 às 17h. Terr c/720m2, próx ao estádio do ABC, R\$ 180 mil. TEV-14891.

**CAIO FERNANDES** - C.1191. F.4008-0001. www.caioferman-des.com.br. Plantão sábado/dom/feriados das 8 às 17h. Terr Boulevard 15x30, ár lazer, compl, apenas. R\$ 180 mil. TEV17115.

**CAIO FERNANDES** - C.1191. F.4008-0001. www.caioferman-des.com.br. Plantão sábado/dom/feriados das 8 às 17h. Terr Boulevard 15x30, ár lazer, compl, apenas. R\$ 180 mil. TEV17115.

**TERTULIANO RÊGO**- C.1098J. F.3203-2800. Plantão sáb/dom. Exc terr. eq, 390m2 área, ld somb, R\$ 500 mil. TR15833.

**1.7 San Vale**

**San Vale**

**ESCRIT.IMOB.CARLOS CUNHA** -C.1073. F:3211-3252/4646. San Vale med 20 x 40. R\$ 180 mil.

**CAIO FERNANDES** - C.1191. F.4008-0001. www.caioferman-des.com.br. Plantão sábado/dom/feriados das 8 às 17h. Terr c/800m2, ótima localiz, Rua Principal, escrit pública, oport única. R\$ 160 mil. TEV-14899.

**Tirol**

**CAIO FERNANDES** - C.1191. F.4008-0001. www.caioferman-des.com.br. Plantão sábado/dom/feriados das 8 às 17h. Terr na Prud de Moraes terr 18,8x43, exc localiz. R\$ 1.600.000,00, Ac permuta em imóveis de menor valor. TEV.16932.

**TERTULIANO RÊGO**- C.1098J. F.3203-2800. Plantão Sáb/Dom. Ótm terreno, 727m2 área, serv p/ clínicas, escritórios, etc R\$ 450 mil. TR11122.

**Zona Sul**

**SÓLIDA IMÓVEIS** - C.0316J/S. Plantão no 3133-4000. Central de terrenos. Srs. Construtores dispo-mos de Terrenos, Áreas Urbana ou Área de Expansão Urbana, Litorâneas e Rurais, p/casas ou aptos populares, médio ou alto padrão, cond fech ou loteamentos c/ou sem projeto, procure-nos. Falar c/Sr. Diniz. 9404-7335 ou dinizsolida@gmail.com

**Grande Natal**

**HENRIQUE VIEIRA**- C.2704. 17ª Reg. F.3231-4458/9115-6658. Al-pahaville lote 471m2. R\$ 160 mil.

**HENRIQUE VIEIRA**- C.2704. 17ª Reg. F.3231-4458/9115-6658. Pium/Colovelo, ár c/8,4 ha, margem do asfalto. R\$ 150,00 /m2.

**TROCA**

TROCO BONSAI TAILANDÊS DE CANTO DE PAREDE POR BANDA DE FORRÓ COM EQUIPAMENTOS E DANÇARINOS. SÓ NÃO LIGUE A COBRAR QUE MEU CELULAR É A CARTÃO. CLASSIFICADOS DO DIÁRIO. PRA TODO TIPO DE NEGÓCIO.



**4009.0200**  
CLASSIFICADOS DO DIÁRIO. VENDE MAIS.

1.7 Grande Natal

1.7 Terrenos e Áreas Compra e Venda

Grande Natal

SÓLIDA IMÓVEIS - C.0316/J.S. Plantão no 3133-4000. Central de terrenos. Srs. Proprietários de Terrenos, Áreas, chácaras, sítios, fazendas ou área de expansão Urbana, Litorâneas e Rurais, p/ casas ou aptos populares médio ou alto padrão, condomínios fechados ou loteamentos c/ ou sem projetos, procure-nos urgente. Falar c/Sr. Diniz. 9404-7335 ou dinizsolida@gmail.com

LOPES CORRETOR DE IMÓVEIS - C.2977. F.3208-8882/9184-6461. Estrada Monte Alegre terreno 24000m2 R\$ 70 mil.

CAIO FERNANDES - C.1191. F.4008-0001. www.caiofernandes.com.br. Plantão sábado/ dom/feriados das 8 às 17h. Plum terreno no Alphaville 458m2, 40x55m, lote bem localiz R\$ 190 mil. TEV.16015.

TERTULIANO RÉGO - C.1098J. F.3203-2800. Plantão sáb/dom. Plum: Lote no Alphaville 450m2 de área R\$ 220 mil. TR17203.

Outras Localidades

MARCELO NEG. IMOB.-C.2670. F. 3208-6557/9913-4548 -Nísia F. 35x415=14.525m2 R\$ 30 mil.

SOUSA & AMARAL - C.2502. F.3082-1949/9100-0096. Monte Alegre, Ter med 7000m2 a 25 min de Natal, R\$ 70 mil. VT12.

SÓLIDA IMÓVEIS - C.0316/J.S. Plantão no 3133-4000. Paraíba/ Lucena: exclusivo oportunidades de investimentos - Águas de Camacari: Cond Fech de lotes, murado, pq aquático c/ 1.112m2, campo futebol, c/ toda infraestrutura de lazer na praia de Luçena/PB a 350m do mar, vários tamanhos e preços, parcelados em até 100 meses para pagar, entrega em DEZ/09, SIVT100.

LL IMÓVEIS - C.1601. F: 3647-2000. Mossoró atenção srs Construtores. Vende exc área c/ 5.903,14m2 na av Alberto Maranhão Mossoró/RN R\$ 220 mil.

LL IMÓVEIS - C.1601. F: 3647-2000. Monte Alegre estrada de Lagoa Salgada, energ, água, cercada área 741m2.

LL IMÓVEIS - C.1601. F: 3647-2000. São Gonçalo Exc lote c/ área de 1250m2.

LL IMÓVEIS - C.1601. F: 3647-2000. Nova Cruz/RN exc repasse no Lot Portal do Agreste, lote com merc R\$ 10 mil. 9424-6000.

LL IMÓVEIS - C.1601. F: 3647-2000. Lagoa de Pedras-RN. Exc lotes. Prestações a partir. R\$ 55,00. F:9987-6509.

LL IMÓVEIS - C.1601. F: 3647-2000. Bayeux/PB - Exc lotes. Ótima estrutura, Parc. a partir de R\$ 159,00. 9144-6302.

LL IMÓVEIS - C.1601. F: 3647-2000. Lotes Resid em São Antônio prox a rodoviária parc a partir R\$ 140,00.

CAIO FERNANDES - C.1191. F.4008-0001. www.caiofernandes.com.br. Plantão sábado/ dom/feriados das 8 às 17h. São José do Mipibu. Boa área a 400m da BR 101, 40ha, exc públ, opor, única. R\$ 1.500.000,00. TEV17.261.

CAIO FERNANDES - C.1191. F.4008-0001. www.caiofernandes.com.br. Plantão sábado/ dom/feriados das 8 às 17h. Terr c/30 ha, viz ao futuro Aeroporto de São Gonçalo, área em expansão R\$ 3 milhões. TEV.15746.

TERTULIANO RÉGO - C.1098J. F.3203-2800. Plantão Sáb/Dom. S.José de Mipibu ótm joc, 5000m2 área, todo cercado R\$ 90 mil. TR15714.

1.8 Terrenos e Áreas Aluga

Petrópolis

PROCURADORIA DE IMÓVEIS - C.998. F.4006-3838/9938-6828. Plantão sáb/dom. ótm imóvel, bem localiz, ld bomb, med +ou- 1230m2 c/ uma construção antiga R\$ 6 mil + tx e IPTU. PCL448.

1.8 Ponta Negra

Ponta Negra

PROCURADORIA DE IMÓVEIS - C.998. F.4006-3838/9938-6828. Plantão sáb/dom. Terr ld bomb to murado med 10x40. R\$ 500,00 + tx e IPTU. PCL-147.

1.9 Quartos, Pensões e Kitnets Aluga

Nova Pamamirim

ALUGA-SE KITNETS E APTOS - F: 9418-3251

ALUGA-SE KITNETS E APTOS - F: 9418-3251

Petrópolis

ATENÇÃO, QUER MORAR BEM! - Procure a Pousada Feminina no Centro de Petrópolis. F: 3221-5743

Potilândia

ALUGO-QUARTOS SUÍTES mobiliada, p/estudantes, a 15 min. da UFRN. 3206-4678/8889-5370

2 RURAIS

2.1 Fazendas

HENRIQUE VIEIRA - C.2704. 17ª Reg. F.3231-4458/9115-6658. Boa Cica - faz c/ 60 ha, casa, galpão.

HENRIQUE VIEIRA - C.2704. 17ª Reg. F.3231-4458/9115-6658. Ceará-Mirim. Faz 104ha, csa sede, csa, 02 poços, irrigação, 06 ha goiaba, 11 ha manga.

HENRIQUE VIEIRA - C.2704. 17ª Reg. F.3231-4458/9115-6658. Ceará-Mirim. Faz 104ha, csa sede, R\$ 500 mil. www.henriquevieira2704.com.br.

HENRIQUE VIEIRA - C.2704. 17ª Reg. F.3231-4458/9115-6658. Lajes, Faz. 400ha, 2 csa sede, curral. www.henriquevieira2704.com.br.

HENRIQUE VIEIRA - C.2704. 17ª Reg. F.3231-4458/9115-6658. Caruabas, Barra de Mavarananguape, área 50 ha, casa sede, 15 ha várzea.

HENRIQUE VIEIRA - C.2704. 17ª Reg. F.3231-4458/9115-6658. Ceará Mirim granja c/ 1,7 ha, casa poço, csa mor, pisc. R\$ 200 mil.

HENRIQUE VIEIRA - C.2704. 17ª Reg. F.3231-4458/9115-6658. Guajirú, Granja, 22,5 ha, csa sede, a 2,8 km do novo aeroporto. R\$ 15,00/m2.

HENRIQUE VIEIRA - C.2704. 17ª Reg. F.3231-4458/9115-6658. São José de Mipibu, Jardim, Granja, 90 x 125, murada, poço tub, plana, energ trif R\$ 80 mil.

HENRIQUE VIEIRA - C.2704. 17ª Reg. F.3231-4458/9115-6658. Macaíba Granja, 22 ha, csa sede, csa colono, ar lazer c/pisc 320 mil.

HENRIQUE VIEIRA - C.2704. 17ª Reg. F.3231-4458/9115-6658. Macaíba Granja, 22 ha, csa sede, csa colono, ar lazer c/pisc 320 mil.

HENRIQUE VIEIRA - C.2704. 17ª Reg. F.3231-4458/9115-6658. Macaíba Granja, 22 ha, csa sede, csa colono, ar lazer c/pisc 320 mil.

HENRIQUE VIEIRA - C.2704. 17ª Reg. F.3231-4458/9115-6658. Macaíba área 40 ha topografia plana, cercada, 1980m na margem da BR 304.

HENRIQUE VIEIRA - C.2704. 17ª Reg. F.3231-4458/9115-6658. São Rafael 186 ha, casa sede boa, csa colono, 3 açudes, 1 barragem, coqueira, curral, trator c/ equip, 12 vacas, 71 ovelhas. R\$ 480 mil.

HENRIQUE VIEIRA - C.2704. 17ª Reg. F.3231-4458/9115-6658. São Gonçalo do Amarante, ar 16 ha a 1,5 km do aeroporto. R\$ 10,00 m2.

HENRIQUE VIEIRA - C.2704. 17ª Reg. F.3231-4458/9115-6658. São Rafael 186 ha, casa sede boa, csa colono, 3 açudes, 1 barragem, coqueira, curral, trator c/ equip, 12 vacas, 71 ovelhas. R\$ 480 mil.

HENRIQUE VIEIRA - C.2704. 17ª Reg. F.3231-4458/9115-6658. Santa Luzia - Touros. Faz 50ha, csa sede, rio. R\$ 150 mil.

2.1 Fazendas

HENRIQUE VIEIRA - C.2704. 17ª Reg. F.3231-4458/9115-6658. São Tomé, Faz 3000 ha, csa sede, açude. R\$ 850 mil.

HENRIQUE VIEIRA - C.2704. 17ª Reg. F.3231-4458/9115-6658. Serra Caiada, Faz 950 ha, csa sede, 3 poços.

HENRIQUE VIEIRA - C.2704. 17ª Reg. F.3231-4458/9115-6658. Taipú. Faz 378 ha. www.henriquevieira2704.com.br

SÓLIDA IMÓVEIS - C.0316/J.S. Plantão no 3133-4000. Macaíba, Faz Real, cond fech, 750m2, pisc, qda.poliesp, playgr, chur, pista hipismo. R\$ 46 mil. SIVIT.051.

SÓLIDA IMÓVEIS - C.0316/J.S. Plantão no 3133-4000. Macaíba, Faz Real, cond fech, 750m2, pisc, qda.poliesp, playgr, chur, pista hipismo. R\$ 46 mil. SIVIT.051.

LL IMÓVEIS - C.1601. F: 3647-2000. Serra Caiada, Fazenda 35 ha c/ açude R\$ 65 mil.

TERTULIANO RÉGO - C.1098J. F.3203-2800. Plantão Sáb/Dom. S.J.Mipibu fazenda margem da BR 101, 58 ha, casa sede, casas de morador, frut div, confira detalhes!!! R\$ 11.600.000,00. TR15213.

TERTULIANO RÉGO - C.1098J. F.3203-2800. Plantão sáb/dom. Poço Branco fazenda c/124 ha, casa sede, casa morador, fruteiras div, 2 olheiros, mina calcário, armaz, casa de farinha, pasto nativo. TR13403.

TERTULIANO RÉGO - C.1098J. F.3203-2800. Plantão sáb/dom. Caicara do Norte - Fazenda c/ 1.100 ha, ideal p/ criação de aves-truz, energia, curral, toda cercada, armazém, confira detalhes. R\$ 800 mil. TR14502.

TERTULIANO RÉGO - C.1098J. F.3203-2800. Plantão sáb/dom. Caicara do Norte - Fazenda c/ 1.100 ha, ideal p/ criação de aves-truz, energia, curral, toda cercada, armazém, confira detalhes. R\$ 800 mil. TR14502.

TERTULIANO RÉGO - C.1098J. F.3203-2800. Plantão sáb/dom. Caicara do Norte - Fazenda c/ 1.100 ha, ideal p/ criação de aves-truz, energia, curral, toda cercada, armazém, confira detalhes. R\$ 800 mil. TR14502.

TERTULIANO RÉGO - C.1098J. F.3203-2800. Plantão sáb/dom. Caicara do Norte - Fazenda c/ 1.100 ha, ideal p/ criação de aves-truz, energia, curral, toda cercada, armazém, confira detalhes. R\$ 800 mil. TR14502.

TERTULIANO RÉGO - C.1098J. F.3203-2800. Plantão sáb/dom. Caicara do Norte - Fazenda c/ 1.100 ha, ideal p/ criação de aves-truz, energia, curral, toda cercada, armazém, confira detalhes. R\$ 800 mil. TR14502.

TERTULIANO RÉGO - C.1098J. F.3203-2800. Plantão sáb/dom. Caicara do Norte - Fazenda c/ 1.100 ha, ideal p/ criação de aves-truz, energia, curral, toda cercada, armazém, confira detalhes. R\$ 800 mil. TR14502.

TERTULIANO RÉGO - C.1098J. F.3203-2800. Plantão sáb/dom. Caicara do Norte - Fazenda c/ 1.100 ha, ideal p/ criação de aves-truz, energia, curral, toda cercada, armazém, confira detalhes. R\$ 800 mil. TR14502.

TERTULIANO RÉGO - C.1098J. F.3203-2800. Plantão sáb/dom. Caicara do Norte - Fazenda c/ 1.100 ha, ideal p/ criação de aves-truz, energia, curral, toda cercada, armazém, confira detalhes. R\$ 800 mil. TR14502.

TERTULIANO RÉGO - C.1098J. F.3203-2800. Plantão sáb/dom. Caicara do Norte - Fazenda c/ 1.100 ha, ideal p/ criação de aves-truz, energia, curral, toda cercada, armazém, confira detalhes. R\$ 800 mil. TR14502.

TERTULIANO RÉGO - C.1098J. F.3203-2800. Plantão sáb/dom. Caicara do Norte - Fazenda c/ 1.100 ha, ideal p/ criação de aves-truz, energia, curral, toda cercada, armazém, confira detalhes. R\$ 800 mil. TR14502.

TERTULIANO RÉGO - C.1098J. F.3203-2800. Plantão sáb/dom. Caicara do Norte - Fazenda c/ 1.100 ha, ideal p/ criação de aves-truz, energia, curral, toda cercada, armazém, confira detalhes. R\$ 800 mil. TR14502.

TERTULIANO RÉGO - C.1098J. F.3203-2800. Plantão sáb/dom. Caicara do Norte - Fazenda c/ 1.100 ha, ideal p/ criação de aves-truz, energia, curral, toda cercada, armazém, confira detalhes. R\$ 800 mil. TR14502.

TERTULIANO RÉGO - C.1098J. F.3203-2800. Plantão sáb/dom. Caicara do Norte - Fazenda c/ 1.100 ha, ideal p/ criação de aves-truz, energia, curral, toda cercada, armazém, confira detalhes. R\$ 800 mil. TR14502.

TERTULIANO RÉGO - C.1098J. F.3203-2800. Plantão sáb/dom. Caicara do Norte - Fazenda c/ 1.100 ha, ideal p/ criação de aves-truz, energia, curral, toda cercada, armazém, confira detalhes. R\$ 800 mil. TR14502.

TERTULIANO RÉGO - C.1098J. F.3203-2800. Plantão sáb/dom. Caicara do Norte - Fazenda c/ 1.100 ha, ideal p/ criação de aves-truz, energia, curral, toda cercada, armazém, confira detalhes. R\$ 800 mil. TR14502.

TERTULIANO RÉGO - C.1098J. F.3203-2800. Plantão sáb/dom. Caicara do Norte - Fazenda c/ 1.100 ha, ideal p/ criação de aves-truz, energia, curral, toda cercada, armazém, confira detalhes. R\$ 800 mil. TR14502.

TERTULIANO RÉGO - C.1098J. F.3203-2800. Plantão sáb/dom. Caicara do Norte - Fazenda c/ 1.100 ha, ideal p/ criação de aves-truz, energia, curral, toda cercada, armazém, confira detalhes. R\$ 800 mil. TR14502.

TERTULIANO RÉGO - C.1098J. F.3203-2800. Plantão sáb/dom. Caicara do Norte - Fazenda c/ 1.100 ha, ideal p/ criação de aves-truz, energia, curral, toda cercada, armazém, confira detalhes. R\$ 800 mil. TR14502.

TERTULIANO RÉGO - C.1098J. F.3203-2800. Plantão sáb/dom. Caicara do Norte - Fazenda c/ 1.100 ha, ideal p/ criação de aves-truz, energia, curral, toda cercada, armazém, confira detalhes. R\$ 800 mil. TR14502.

2.2 Granjas

HENRIQUE VIEIRA - C.2704. 17ª Reg. F.3231-4458/9115-6658. Macaíba área 13 ha, 700m de margem da BR.304, antes do Posto da PRF.

HENRIQUE VIEIRA - C.2704. 17ª Reg. F.3231-4458/9115-6658. Macaíba 4,5 ha, csa sede, csa morador, cercada. R\$ 80 mil.

HENRIQUE VIEIRA - C.2704. 17ª Reg. F.3231-4458/9115-6658. Monte Alegre. Granja 10 ha, csa sede, csa colono, poço 150 mil.

HENRIQUE VIEIRA - C.2704. 17ª Reg. F.3231-4458/9115-6658. Nísia Floresta- Ar 95 ha na Lagoa do Ferreira.

HENRIQUE VIEIRA - C.2704. 17ª Reg. F.3231-4458/9115-6658. Nísia Floresta- Lagoa do Ferreira. ar c/50 ha. www.henriquevieira2704.com.br

HENRIQUE VIEIRA - C.2704. 17ª Reg. F.3231-4458/9115-6658. Nísia Floresta- Lagoa do Ferreira. ar c/50 ha. www.henriquevieira2704.com.br

HENRIQUE VIEIRA - C.2704. 17ª Reg. F.3231-4458/9115-6658. Nísia Floresta- Lagoa do Ferreira. ar c/50 ha. www.henriquevieira2704.com.br

HENRIQUE VIEIRA - C.2704. 17ª Reg. F.3231-4458/9115-6658. Nísia Floresta, área 3,5 ha, 250m, margem do Rio Pium.

HENRIQUE VIEIRA - C.2704. 17ª Reg. F.3231-4458/9115-6658. Macaíba, Rio da Prata, Granja 7 ha, na margem do asfalto, csa sede, cs morador, poço, energia trifásica, rio, viveiro de peixe, frut.

HENRIQUE VIEIRA - C.2704. 17ª Reg. F.3231-4458/9115-6658. Macaíba, Rio da Prata, Granja 7 ha, na margem do asfalto, csa sede, cs morador, poço, energia trifásica, rio, viveiro de peixe, frut.

HENRIQUE VIEIRA - C.2704. 17ª Reg. F.3231-4458/9115-6658. Santa Luzia- Touros granja 22 ha, csa sede csa morador. R\$ 135 mil.

HENRIQUE VIEIRA - C.2704. 17ª Reg. F.3231-4458/9115-6658. Santa Luzia- Touros granja 22 ha, csa sede csa morador. R\$ 135 mil.

HENRIQUE VIEIRA - C.2704. 17ª Reg. F.3231-4458/9115-6658. Santa Luzia- Touros granja 22 ha, csa sede csa morador. R\$ 135 mil.

HENRIQUE VIEIRA - C.2704. 17ª Reg. F.3231-4458/9115-6658. Santa Luzia- Touros granja 22 ha, csa sede csa morador. R\$ 135 mil.

HENRIQUE VIEIRA - C.2704. 17ª Reg. F.3231-4458/9115-6658. Santa Luzia- Touros granja 22 ha, csa sede csa morador. R\$ 135 mil.

HENRIQUE VIEIRA - C.2704. 17ª Reg. F.3231-4458/9115-6658. Santa Luzia- Touros granja 22 ha, csa sede csa morador. R\$ 135 mil.

HENRIQUE VIEIRA - C.2704. 17ª Reg. F.3231-4458/9115-6658. Santa Luzia- Touros granja 22 ha, csa sede csa morador. R\$ 135 mil.

HENRIQUE VIEIRA - C.2704. 17ª Reg. F.3231-4458/9115-6658. Santa Luzia- Touros granja 22 ha, csa sede csa morador. R\$ 135 mil.

HENRIQUE VIEIRA - C.2704. 17ª Reg. F.3231-4458/9115-6658. Santa Luzia- Touros granja 22 ha, csa sede csa morador. R\$ 135 mil.

HENRIQUE VIEIRA - C.2704. 17ª Reg. F.3231-4458/9115-6658. Santa Luzia- Touros granja 22 ha, csa sede csa morador. R\$ 135 mil.

HENRIQUE VIEIRA - C.2704. 17ª Reg. F.3231-4458/9115-6658. Santa Luzia- Touros granja 22 ha, csa sede csa morador. R\$ 135 mil.

HENRIQUE VIEIRA - C.2704. 17ª Reg. F.3231-4458/9115-6658. Santa Luzia- Touros granja 22 ha, csa sede csa morador. R\$ 135 mil.

HENRIQUE VIEIRA - C.2704. 17ª Reg. F.3231-4458/9115-6658. Santa Luzia- Touros granja 22 ha, csa sede csa morador. R\$ 135 mil.

HENRIQUE VIEIRA - C.2704. 17ª Reg. F.3231-4458/9115-6658. Santa Luzia- Touros granja 22 ha, csa sede csa morador. R\$ 135 mil.

HENRIQUE VIEIRA - C.2704. 17ª Reg. F.3231-4458/9115-6658. Santa Luzia- Touros granja 22 ha, csa sede csa morador. R\$ 135 mil.

HENRIQUE VIEIRA - C.2704. 17ª Reg. F.3231-4458/9115-6658. Santa Luzia- Touros granja 22 ha, csa sede csa morador. R\$ 135 mil.

HENRIQUE VIEIRA - C.2704. 17ª Reg. F.3231-4458/9115-6658. Santa Luzia- Touros granja 22 ha, csa sede csa morador. R\$ 135 mil.

2.2 Granjas

TERTULIANO RÉGO - C.1098J. F.3203-2800. Plantão sáb/dom. Lagoa do Bonfim, ótm granja c/ 7.500m2, casa sede, div fruteiras, outra lagoa no meio da propriedade. Recebe imóvel menor como parte de pagto. TR13749.

TERTULIANO RÉGO - C.1098J. F.3203-2800. Plantão Sáb/Dom. Ceará Mirim exc granja 3,6ha, casa sede, casa morador, cercada, poço tubular. R\$ 120 mil. TR17437.

TERTULIANO RÉGO - C.1098J. F.3203-2800. Plantão Sáb/Dom. Ceará Mirim exc granja 3,6ha, casa sede, casa morador, cercada, poço tubular. R\$ 120 mil. TR17437.

TERTULIANO RÉGO - C.1098J. F.3203-2800. Plantão Sáb/Dom. Ceará Mirim exc granja 3,6ha, casa sede, casa morador, cercada, poço tubular. R\$ 120 mil. TR17437.

TERTULIANO RÉGO - C.1098J. F.3203-2800. Plantão Sáb/Dom. Ceará Mirim exc granja 3,6ha, casa sede, casa morador, cercada, poço tubular. R\$ 120 mil. TR17437.

TERTULIANO RÉGO - C.1098J. F.3203-2800. Plantão Sáb/Dom. Ceará Mirim exc granja 3,6ha, casa sede, casa morador, cercada, poço tubular. R\$ 120 mil. TR17437.

TERTULIANO RÉGO - C.1098J. F.3203-2800. Plantão Sáb/Dom. Ceará Mirim exc granja 3,6ha, casa sede, casa morador, cercada, poço tubular. R\$ 120 mil. TR17437.

TERTULIANO RÉGO - C.1098J. F.3203-2800. Plantão Sáb/Dom. Ceará Mirim exc granja 3,6ha, casa sede, casa morador, cercada, poço tubular. R\$ 120 mil. TR17437.

TERTULIANO RÉGO - C.1098J. F.3203-2800. Plantão Sáb/Dom. Ceará Mirim exc granja 3,6ha, casa sede, casa morador, cercada, poço tubular. R\$ 120 mil. TR17437.

TERTULIANO RÉGO - C.1098J. F.3203-2800. Plantão Sáb/Dom. Ceará Mirim exc granja 3,6ha, casa sede, casa morador, cercada, poço tubular. R\$ 120 mil. TR17437.

TERTULIANO RÉGO - C.1098J. F.3203-2800. Plantão Sáb/Dom. Ceará Mirim exc granja 3,6ha, casa sede, casa morador, cercada, poço tubular. R\$ 120 mil. TR17437.

TERTULIANO RÉGO - C.1098J. F.3203-2800. Plantão Sáb/Dom. Ceará Mirim exc granja 3,6ha, casa sede, casa morador, cercada, poço tubular. R\$ 120 mil. TR17437.

TERTULIANO RÉGO - C.1098J. F.3203-2800. Plantão Sáb/Dom. Ceará Mirim exc granja 3,6ha, casa sede, casa morador, cercada, poço tubular. R\$ 120 mil. TR17437.

TERTULIANO RÉGO - C.109

# Carro & moto



lapro | dtp - rrr

## TÁ TUDO AQUI.

*Chegou o suplemento que vai ser o porta-voz do mercado de carros e motos do Rio Grande do Norte. Os salões que acontecem pelo mundo, as notícias da indústria nacional e internacional, test drives exclusivos, dicas de oficina, quem é quem no ramo em nosso estado.*

*Carro&Moto traz tudo tudo o que precisa saber para comprar, vender, cuidar, escolher, equipar, conservar, tunar e aproveitar no mundo das quatro e das duas rodas.*

*Toda quinta. Aqui, no Diário de Natal.*