

DIÁRIO de NATAL

DOMINGO Natal, 6 de dezembro de 2009

www.diariodenatal.com.br

R\$ 1,00

FUNDADOR DOS DIÁRIOS ASSOCIADOS: ASSIS CHATEAUBRIAND

Flanatal quer o HEXA

OS FLAMENGUISTAS EM NATAL (FOTO) ESTÃO NA TORCIDA PARA QUE O URUBU ABOCANHE O SEXTO TÍTULO BRASILEIRO. A FESTA PARA A CONQUISTA ESTÁ PRONTA. PÁGINAS 40



Arthur Antunes/Divulgação

os frutos



Eduardo Maia/DN/D.A Press

DO MAR

A vida de mulheres da praia de Pitangui, em Extremoz, mudou para melhor com o trabalho desenvolvido pela Associação de Maricultura local. Do mar, elas passaram a tirar ocupação, renda e uma porção incalculável de cidadania. Conheça essa história. PÁGINA 29

prevenção



Fabio Cortez/DN/D.A Press

A ciência diz que comer bem ajuda a prevenir em 20% o surgimento de câncer no organismo. Verdura e legumes são indicados. PÁGINA 14

dia de decisão

QUEM VAI SER CAMPEÃO?

O Flamengo está com a mão na taça e só depende dele para faturar o título. Mas Inter, Palmeiras e São Paulo ainda sonham com o campeonato. PÁGINA 39 e 40

QUEM VAI CAIR?

No fundo da tabela, Botafogo, Fluminense, Coritiba e Santo André jogam (e rezam) para não cair para a Segunda Divisão. A rodada será eletrizante. PÁGINA 38



PEDOFILIA NA INTERNET

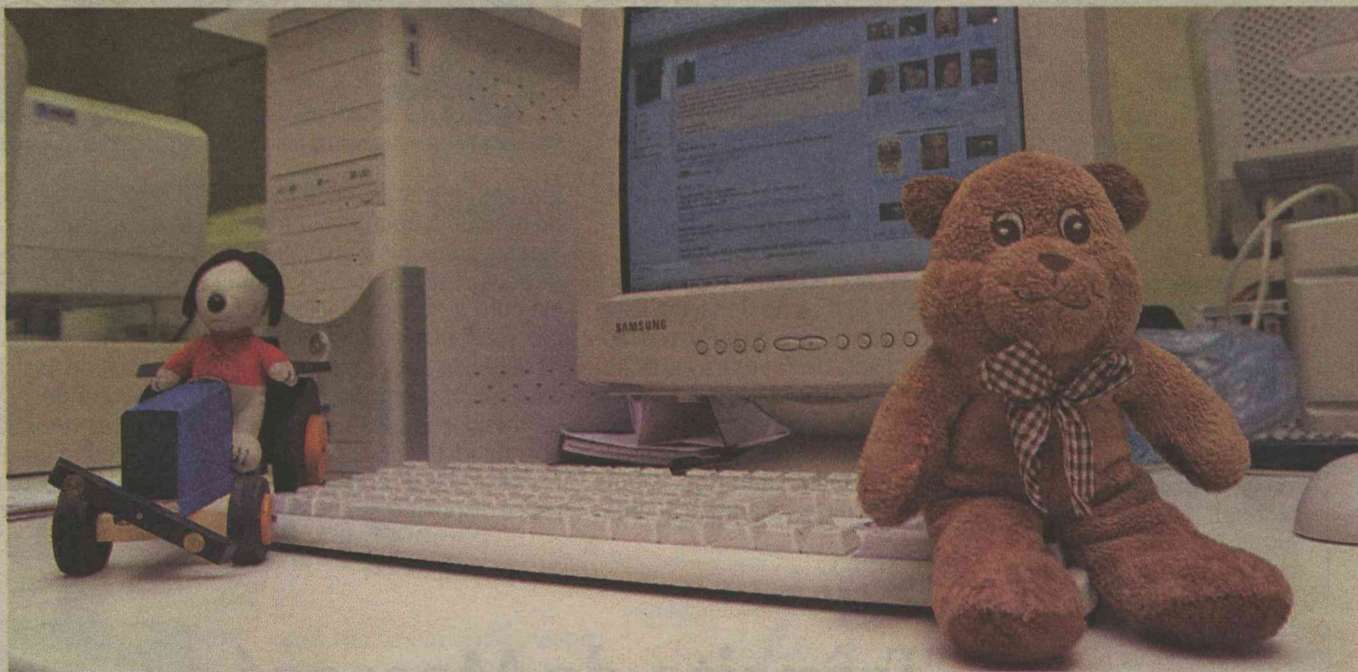

Heider Tavares/DP/D.A Press

A web é cheia de armadilhas para as crianças. Pedófilos se aproveitam da inocência e do acesso livre para seduzir e enganar os pequenos. Saiba como agir para que seu filho não se torne uma vítima. PÁGINA 13

“Vestibular não prova nada”

Educador português defende a tese de que cada pessoa tem um ritmo próprio de aprendizado e que provas como o Enem não medem conhecimento. PÁGINA 17

IMÓVEIS

A VEZ DOS RESORTS E CONDOMÍNIOS

Litoral potiguar vem despertando a atenção de construtoras. Cerca de 1,5 mil unidades tomam o mercado. PÁGINA 30

Hora da despedida

Uma multidão deve lotar as ruas para curtir o último dia do Carnaval. Uma das principais atrações de hoje é a banda Asa de Águia, do cantor Durval (foto). PÁGINA 15

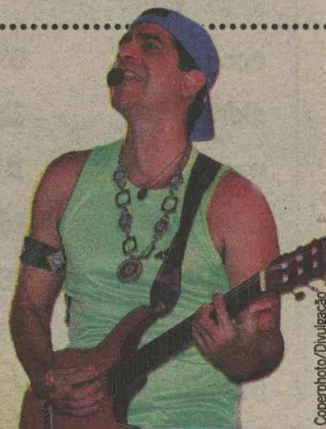

Coperphoto/Divulgação

JUSTIÇA

**Começa
Semana de
Conciliação**

De amanhã até a próxima sexta-feira, o Poder Judiciário brasileiro realiza a Semana Nacional de Conciliação. É um período no qual somente são realizadas audiências de processos nos quais as partes manifestaram previamente o interesse em tentar solucionar o conflito por meio de acordo. No caso do Tribunal Regional do Trabalho do Rio Grande do Norte, a abertura da semana, pelo presidente do tribunal, desembargador José Barbosa Filho, está marcada para 8h30 de amanhã, na sede do TRT na avenida Capitão Mor Gouveia. Mais informações no site www.trt21.jus.br.

ENEM

**Gabarito já
vai ser
liberado hoje**

Brasília - A partir das 20h de hoje, o Instituto Nacional de Estudos e Pesquisas Educacionais (Inep) disponibilizará na internet o gabarito dos dois dias de prova do Exame Nacional de Ensino Médio (Enem). Mais de quatro milhões participam das provas que começaram ontem e vão até hoje. Os candidatos do Norte e Nordeste devem ficar atentos ao horário de início das provas que será diferente em algumas regiões em função do horário de verão. Os portões estarão abertos para acesso dos alunos a partir das 12h (horário de Brasília). Após o fechamento, às 12h55, ninguém mais entra. Nonono

Índice

economia	07
cidades	13
muito	19
televisão	26
passatempo	28
brasil	31
mundo	32
opinião	34
esportes	40

otempo hoje

NATAL // Nublado a parcialmente nublado com possibilidade de chuvas isoladas

RIO GRANDE DO NORTE // Nublado com pancadas de chuva esparsas no litoral leste. Demais áreas, nublado a parcialmente nublado com pancadas de chuva isoladas no agreste.

tábua de marés

07:28	2.1
19:43	2.2
00:58	0.2
13:09	0.5

LUA cheia

Cuidadores de idosos vão receber capacitação

Fabyana Mota/ON/D.A. Press

Evento será realizado de amanhã até quinta-feira e vai reunir 25 instituições

A Secretaria de Estado do Trabalho, da Habitação e da Assistência Social (Sethas), promove de amanhã até a próxima quinta-feira a 3ª Capacitação para Profissionais das Instituições de Longa Permanência para Idosos (ILPI's), com o tema O Cuidador e a Pessoa Idosa: Formação e Responsabilidades. A iniciativa vai contar com a participação de 18 municípios, beneficiando 25 instituições (abrigos). Cerca de 100 profissionais cuidadores de idosos participarão da qualificação, que será realizada no Instituto de Educação Superior Presidente Kennedy, na Avenida Jaguarari, 2100, Lagoa Nova.

De acordo com a representante da Sethas no Conselho Estadual dos Direitos da Pessoa Idosa, Lúcia de Fátima, a capacitação tem o objetivo de aprimorar os conhecimentos desses profissionais no processo de envelhecimento. "Com isso, vamos contribuir para a atenção inte-

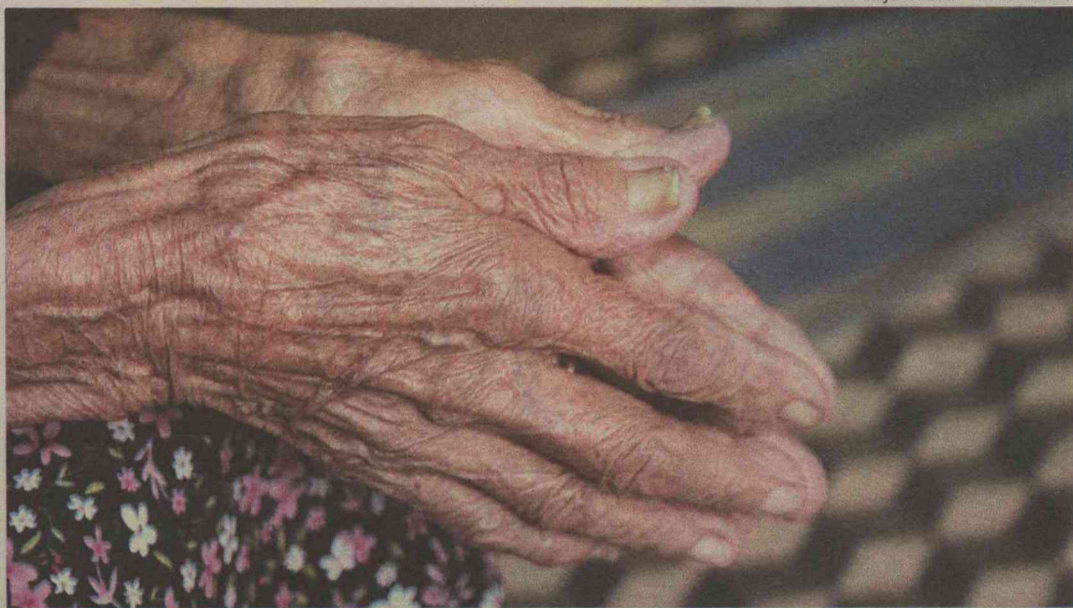

Processo de envelhecimento precisa ser compreendido por quem cuida daqueles que já chegaram à terceira idade

gral aos idosos, ao mesmo tempo em que proporcionaremos a esses cuidadores a qualificação de suas práticas, em consonância com a Política Nacional do Idoso e com o Sistema Único de Assistência Social, o SUAS", explica, acrescentando que mais de mil idosos serão beneficiados. As instituições participantes são todas de origem filantrópica e disponibilizarão de três a

11 profissionais, de acordo com a capacidade de cada abrigo.

O evento será aberto pelo titular da Sethas, Gercino Saraiwa, e contará com a participação do presidente do Conselho Estadual de Assistência Social, Rilder Campos, da Presidente do Conselho Municipal do Idoso, Telma Indira Caldas, e da Promotora do Idoso, Yadia Gama.

Durante os quatro dias de ca-

pacitação, técnicos, profissionais da saúde, assistentes sociais, professores e gestores vão participar de mesas redondas, debates e oficinas, discutindo os principais pontos no aperfeiçoamento do atendimento às pessoas que já contribuíram para o desenvolvimento da sua cidade e que hoje necessitam de uma atenção especial por parte dessas instituições.

GESTÃO

Trânsito de Mossoró é municipalizado

Será assinado amanhã o convênio que permitirá a municipalização do trânsito da segunda maior cidade do Rio Grande do Norte, Mossoró. O objetivo é que a prefeitura da cidade passe a fiscalizar, manter e disciplinar o tráfego de veículos. Atualmente, segundo dados do Departamento Estadual de

Trânsito (Detran-RN), Mossoró conta com uma frota de 89.787 veículos. A maior parte deles (47%) automóveis.

O convênio será assinado no início da tarde de amanhã pela governadora Wilma de Faria, que cumpre agenda em Mossoró durante até a noite. Mossoró é a quarta cidade do

São Gonçalo do Amarante será o próximo



Frankie Marccone/DN/D.A. Press

Cidade tem cerca de 235 mil habitantes e 89.787 veículos

estado a ter o trânsito municipalizado: Natal, Macaíba e Parnamirim já gerenciam o tráfego local. O próximo município previsto para ter seu tráfego sob res-

ponsabilidade da prefeitura é o de São Gonçalo do Amarante, segundo a Coordenação de Educação e Fiscalização do Trânsito do Detran-RN.

Os ouvidos da população

Fábio Cortez/DN/D.A Press

Ouvidorias são espaços para contato do cidadão com o poder público, mas não garantem solução de problemas

Jussara Correia
jussaracorreia.rn@dabr.com.br

Um canal de diálogo com a população, uma porta aberta para a participação popular através do escutar da reivindicação e da reclamação, um celeiro de recomendações para a melhoria do serviço público, um espaço na esfera de respeito ao ser humano. Assim deve ser o trabalho das ouvidorias públicas, um equipamento que ao longo do tempo adquiriu personalidade própria, evoluindo de acordo com a diversidade das condições culturais e regionais, e apresentando-se como um modelo de recepção simples, original, ágil, não burocrático e de fácil acessibilidade.

Há cerca de três meses Natal ganhou a primeira Ouvidoria Geral do Município e nesse período o equipamento atendeu a 5 mil solicitações, das quais 90% já foram respondidas. No entanto, o ouvidor geral do município, João Paulo Galvão, explicou que é preciso difer-

enciar resposta de atendimento de resolutividade. "O desafio é responder todas as perguntas, nem que seja para dizer um 'não', seja por causa de limitações legais, jurídicas ou financeiras. Os atendimentos são feitos através do telefone, carta e via email. Chegamos a receber 200 cartas por semana, mas o e-mail é o mecanismo mais usado e o que a gente consegue dar respostas mais rápido", disse.

Segundo o ouvidor, 70% das ligações que recebem são perguntas relacionadas ao andamento de obras e serviços da prefeitura. Os outros 30% são pedidos para consertar buracos nas ruas e reclamações de trânsito. Na opinião de João Paulo, as pessoas precisam mudar a concepção de que o poder público é um lugar para apadrinhados. "O poder público é do cidadão e as ouvidorias tornam a democracia mais forte, justamente num momento que ela está em descrédito, por causa dos escândalos, já que alguns políticos transformam a representação pública em negócios", disse.

O ouvidor também destacou que hoje em dia surge em cena um cidadão muito mais exigente, com vocação participativa, ansioso por melhor qualidade de vida, cuidadoso com seus direitos e com uma crescente consciência do seu papel



João Paulo Galvão é o primeiro ouvidor geral do município de Natal

no jogo do poder. "Cada dia que passa isso aumenta. Quando a pessoa usa um sistema desses, faz uma manifestação e é respondido, certamente se tornará uma pessoa mais cuidadosa. Se ela pede para trocar uma lâmpada na frente da sua casa e é atendida pelo poder público, daqui a pouco ela começa a ver lâmpadas apagas em outros lugares. Isso é muito gratificante para o ouvidor, pois alguns querem participar e muitas vezes não sabem como. Na hora que a reclamação encontra eco, se sentem capacitados a dar opinião. Isso é fantástico", afirmou.

E para atender todas essas de-

mandas João Paulo disse que o ouvidor deve ser, antes de tudo, um diplomata. "Ele precisa mediar as partes. Estou na prefeitura para defender os interesses dos cidadãos, mas sou indicado da prefeita", disse. O ouvidor também falou da atuação em parceria com as secretarias do município. "Algumas pastas têm dificuldades para responder as demandas do cidadão e por isso estamos colocando pessoas de nossa equipe em algumas secretarias. Os secretários também estão abertos, pois a ouvidoria precisa ser um time. Precisamos pedir e não impor", declarou.

HISTÓRIA

A palavra Ombudsman é formada pela união de: Ombud = representante e man = homem. A função de Ombudsman surgiu na Suécia, no início do século 19, aproximadamente no ano de 1809. A partir daí surgiram, em diferentes ocasiões, Ombudsman em vários outros países da Europa. Atualmente este profissional é denominado Médiateur ou Mediador, na França; Defensor del Pueblo nos países de língua espanhola; Ombudsman nos países de língua inglesa e nos países nórdicos, e Ouvidor no Brasil.

O ouvidor é o acordar de consciências, um tradutor de sentimentos. Ele recebe demandas individuais e através delas gera soluções coletivas. O papel da Ouvidoria Pública não é de procurar e apontar defeitos na ação das Secretarias, mas funcionar como uma espécie de controle de qualidade do serviço público, auxiliando na busca de soluções para os problemas e otimização dos processos. Funciona como uma crítica interna da Administração Pública sob a ótica do cidadão. É um canal de comunicação direta entre o cidadão e o poder público.

Governo possui canal em algumas pastas

Diferente do município, o governo do estado ainda não possui uma Ouvidoria Geral e esse trabalho de identificação dos pontos de estrangulamento da atuação da administração pública fica destinada às ouvidorias de algumas pastas específicas, como a Secretaria Estadual de Segurança Pública, que tem como ouvidor Geraldo Wanderley. Para ele é interessante que seja implantada uma Ouvidoria Geral do Estado, desde que tal equipamento não interfira no trabalho das ouvidorias específicas. "Se for para fazer um trabalho de organização e coordenação do que é feito nas secretarias, sem tirar a identidade de cada uma, acho importante, porque seria mais um instrumento de apoio, principalmente no que se refere a estrutura física", disse.

Segundo Geraldo, normalmente as denúncias recebidas na ouvidoria da Secretaria de Segurança são relacionadas à violação dos direitos humanos, por parte dos policiais. "As maiores são na Polícia Militar. Denúncias de violência física, tortura, abuso de autoridade. Já na Polícia Civil é diferente. As pessoas se queixam mais da má qualidade no atendimento e também de abuso de autoridade", afirmou. No que se refere ao retorno dessas demandas, Geraldo disse que a ouvidoria não tem papel investigador e por isso envia os casos para os órgãos que cuidam disso, como Corregedoria Geral do Estado, Ministério Público, Delegacia Geral da Polícia Civil, Comando Geral da Polícia Militar e também para a Secretaria de Segurança. "É importante procurar a ouvidoria,

pois somos um órgão independente de controle social e da atividade policial", disse.

Além da Secretaria de Segurança, outros órgãos do governo do estado possuem ouvidoria como a Caern, Ceasa, Detran e a Sejud. No entanto, está sendo estudada a implantação de um modelo piloto de ouvidoria do estado. A coordenadora do Programa Nacional de Apoio e Modernização da Gestão Pública dos Estados (Pnag-RN), Anna Claudia Nobre integra a comissão que está trabalhando nesse processo. "No início queremos implantar um modelo de ouvidoria administrativa, voltada para os servidores e aos poucos ir se unindo às ouvidorias dos outros órgãos e implantar essa ferramenta. Mas estamos com dificuldade por falta pessoal", disse.

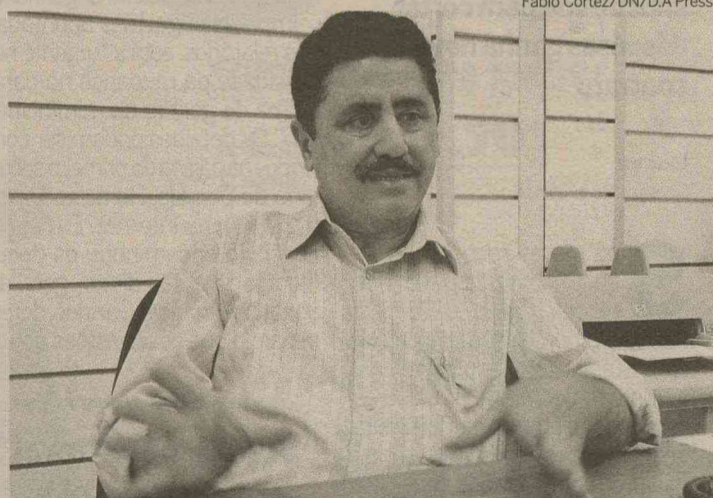

Geraldo entende que a ouvidoria geral deve existir sem prejuízo às específicas

Fábio Cortez/DN/D.A Press

COMO FALAR COM AS OUVIDORIAS

Natal Ouvidoria Geral do Município:

- www.natal.rn.gov.br (link das Secretarias)
- Caixa Postal 156 (Todas as agências dos Correios)
- Telefone: 156

Estado Ouvidoria da Secretaria Estadual de Segurança Pública:

- 0800 2811595

Ouvidoria da Secretaria Estadual de Justiça e Cidadania:

- 3232-1714/1760

Ouvidoria da Caern:

- 3232-4562
- ouvidoria@caern.com.br

Ouvidoria do Detran:

- 3232-1261

Ouvidoria da Ceasa:

- 0800-281-3330



FLÁVIA URBANO
flaviaurbano.ri@dabr.com.br

Observatório DN

Mais do que palavras

O Secretário Estadual de Articulação com os Municípios, deputado estadual licenciado Raimundo Fernandes (PMN), afirmou que a compensação a Natal, Mossoró e a outras 17 cidades por conta da perda de R\$ 30 milhões por ano causada pela alteração da distribuição do ICMS não pode ser amparada apenas em palavras. Ele afirmou que a questão deve ser resolvida com o envio de um projeto de lei do governo do estado à Assembleia Legislativa, foro adequado para debelar de uma vez por todas a polêmica. Raimundo foi além e disse que a iniciativa do projeto tem que ser da governadora

Wilma de Faria (PSB).

Numa referência indireta ao vice-governador Iberê Ferreira de Souza (PSB) que anunciou à imprensa que o governo garantia que nenhum município terá perda com a mudança na partilha do ICMS, ele afirmou que a Constituição é clara ao dizer que o vice assumirá em caso de renúncia ou morte do titular. O secretário disse que a governadora goza da plenitude do seu mandato e possui um maior poder de articulação. "Essa iniciativa tem que partir da governadora que não se licenciou e nem morreu", afirmou Raimundo Fernandes.

- Apontado em vídeo como suposto beneficiário de um esquema de corrupção no Governo do Distrito Federal, o deputado federal Henrique Eduardo Alves (PMDB) deve se pronunciar no plenário da Câmara dos Deputados nesta terça-feira.

- Vereador em Mossoró, Laire Rosado (PSB) conseguiu a aprovação por unanimidade de dois projetos de sua autoria. O primeiro assegura uma cota de 10% para portadores de necessidades especiais nos programas habitacionais da prefeitura. O segundo estabelece que todas as vias públicas e equipamentos como praças e parques sejam adaptados para garantir a acessibilidade aos deficientes físicos.

- De segunda a sexta-feira da próxima

semana, o judiciário brasileiro estará realizando a Semana Nacional de Conciliação. É um período no qual somente são realizadas audiências de processos nos quais as partes manifestaram previamente o interesse em tentar solucionar o conflito por meio de acordo. No caso do TRT-RN, a abertura da semana, pelo presidente do tribunal, desembargador José Barbosa Filho, está marcada para às 8h30 da segunda, na sede do tribunal na avenida Capitão Mor Gouveia.

- Essa semana, a Azul Linhas Aéreas começou a operar um voo diário Campinas/Natal/Campinas. A nova opção foi possível graças aos entendimentos mantidos entre a prefeita Mícarla de Sousa (PV) e o presidente da companhia, Pedro Janot. A tarifa especial de lançamento varia a partir de R\$ 179,00.

Presidenciável

O governador de São Paulo, José Serra (PSDB), virá a Natal participar do 6º Encontro de Vereadores do Rio Grande do Norte. O evento vai acontecer nos dias 16 e 17 de dezembro no centro de convenções do Praia Mar Hotel. O evento é voltado para os legisladores e funcionários de câmaras municipais e também prefeitos e presidentes de câmaras das capitais de todo o país. A vinda de Serra foi articulada pelo deputado federal Rogério Marinho (PSDB).

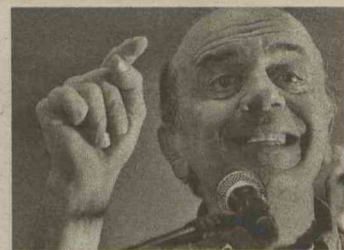

Ana Amaral/DN/D.A. Press

Locomoção

Está em curso na Câmara Municipal de Natal um debate sobre a possibilidade de o auxílio transporte concedido ao servidores da prefeitura possa ser usado em todas as modalidades de transporte coletivo e não apenas nos ônibus. Os servidores recebem o valor

das passagens creditadas em um cartão eletrônico destinado ao uso de ônibus coletivo. Segundo a categoria, muitos servidores estão prejudicados por morar em bairros e loteamentos não contemplados pelos coletivos. No entanto, serviços de transportes alternativos e trem.

Corrupção

Cinco instituições públicas e a Ong Movimento Permanente pela Ética vão movimentar a praia de Ponta Negra, logo mais às 10h, em um ato público para marcar o Dia Internacional de Combate à Corrupção, que oficialmente é comemorado no dia 9 de de-

zembro. Vão ser montadas tendas para exibição de vídeos, distribuição de panfletos e conversa direta com o cidadão esclarecendo sobre o papel da população na promoção da ética e na prevenção da corrupção. Quem estiver na praia receberá informações como quais são os canais de denúncia.

Senado muda para deixar tudo igual

Paulo H. Carvalho/CB/D.A. Press

Empresa que deveria ser substituída para cortar despesas ganha novo contrato

Lúcio Vaz
luciovaz.df@dabr.com.br

Seis meses após a anunciada faxina nos contratos de terceirizadas, o Senado mantém empresa que teve preços contestados. Em maio deste ano, a Primeira Secretaria divulgou os primeiros relatórios da Comissão Técnica Especial destinada a examinar os contratos firmados pelo Senado. Entre as conclusões, o relatório sugeriu a realização de nova licitação para substituir o contrato firmado com a Delta Engenharia, em 2006, no valor de R\$ 5,8 milhões, para serviços de manutenção do sistema elétrico. A sindicância não encontrou um projeto básico que justificasse o preço pago, nem o modelo de contratação.

Há um mês, o Senado publicou uma dispensa de licitação para um contrato emergencial para a prestação do mesmo serviço, no valor mensal de R\$ 485 mil, pelo período máximo de 180 dias, até a realização da licitação anuncia-

da em maio. A empresa escolhida foi justamente a Delta Engenharia.

Entre as sugestões apontadas nos relatórios, está a "urgente necessidade da mudança no paradigma de gestão da administração". Os detalhes podem ser conferidos na página do primeiro secretário do Senado, Heráclito Fortes (DEM-PI), na internet. Em maio, Heráclito encaminhou os documentos ao então diretor-geral do Senado, Alexandre Gazineo, determinando que as sugestões da co-

missão fossem acatadas. Uma das propostas é a elaboração de contratos por serviço, e não mais por planilha de preços unitários. Venceria a proposta de menor preço, com vantagem para o Senado.

Agora, a Delta vai receber, por mês, R\$ 485 mil

O contrato com a Delta foi encerrado em 12 de abril. A empresa presta serviços de manutenção preventiva e corretiva em todos os sistemas elétricos, com fornecimento de materiais, mão

de obra, ferramentas e peças necessárias. Já estava previsto que o Senado faria contratos emergenciais para substituir as empresas investigadas, porque parte deles venceria em três meses, e o setor de licitações teria dificuldade de realizar novas concorrências nesse período. Segundo informou a Secretaria de Comunicação Social do Senado, foi feito inicialmente um contrato emergencial de 120 dias, com a Delta Engenharia. Mas o prazo não teria sido suficiente para a preparação do novo edital, uma vez que foi necessário elaborar um projeto básico para a nova licitação. Atualmente, a minuta de contrato está na Diretoria de Engenharia. Será elaborado um parecer e remetido à Advocacia do Senado. Depois, retorna à Engenharia, para ser encaminhado à Comissão Permanente de Licitações.

O Senado mantinha 34 contratos com prestadoras de serviço. Os técnicos da Casa avaliaram 10 e identificaram um número exagerado de funcionários terceirizados e sobrepreço pelos serviços prestados à Casa. Todos esses contratos foram formalizados e alguns deles prorrogados durante a gestão do ex-diretor-geral Agaciél.



Senador Heráclito Fortes tem detalhes do relatório em sua página na internet

EMERGÊNCIA



O Senado publicou no dia 5 de novembro o extrato de dispensa de licitação para a contratação emergencial da Delta Engenharia, a mesma empresa que teria o seu contrato substituído. O valor previsto era de R\$ 485 mil por mês, por no máximo 180 dias. No dia 8, foi publicada uma correção, com a alteração do preço para R\$ 440 mil mensais.



**NO AMIGO SECRETO DESTES ANO,
NADA DE DAR MEIAS. OS MELHORES
PRESENTES A PARTIR DE R\$ 8,90.**

**ATÉ 12X^{*}
SEM JUROS
NO CARTÃO**
Hipercard



MONITORES
a partir de R\$ **329,00**
em até 12X S/JUROS



TV'S LCD
a partir de R\$ **699,00**
em até 12X S/JUROS



CAIXAS DE SOM
a partir de R\$ **27,00**
em até 10X S/JUROS



ACESSÓRIOS PARA JOGOS
a partir de R\$ **8,90**
à vista



CÂMERAS DIGITAIS
a partir de R\$ **79,00**
em até 10X S/JUROS



PORTA RETRATO DIGITAL
a partir de R\$ **249,00**
em até 12X S/JUROS



MP6 PLAYER
a partir de R\$ **289,00**
em até 10X S/JUROS

NAGEM.com
COMPRA ONDE
VOCÊ ESTIVER.

CENTRAL DE ATENDIMENTO AO VAREJO: 4004.2021

*Ofertas e preços promocionais válidos apenas nas lojas Nagem, no período de 06/12/2009 a 12/12/2009 ou enquanto durarem os estoques, prevalecendo o que ocorrer primeiro. Garantimos a quantidade de 03 peças. Os produtos aqui anunciados poderão não fazer parte de uma de algumas de nossas lojas, ou indisponíveis, devido a imprevisibilidade de consumo. Forma de pagamento: à vista (em dinheiro) ou parcelado em 10 x pelos cartões Visa, Mastercard, American Express e Diners, em até 12 x pelo Hipercard (para produtos sinalizados com esta forma de pagamento), sendo a primeira parcela à vista e as demais conforme vencimento do cartão. Imagens de caráter ilustrativas. Fica ressalvado que poderá haver eventual retificação nas informações aqui veiculadas.

NATAL: SHOPPING MIDWAY MALL

Até 12x sem juros no cartão Até 10x sem juros nos cartões

PARA PRODUTOS SINALIZADOS COM ESTA FORMA DE PAGAMENTO

RECARGA
CELULAR

NA SUA LOJA
NAGEM MAIS
PRÓXIMA.

GARANTIA
ESTENDIDA

MAIS SEGURANÇA
PARA VOCÊ E
PARA SEU BOLSO.

Brasília DF



LUIZ CARLOS AZEDO com GUILHERME QUEIROZ
luizazedo.df@dabr.com.br

VOTAÇÃO NA
MARRA

O governo pretende pisar no acelerador para votar o novo marco regulatório do petróleo ainda nesta semana. A pauta da Câmara está liberada, mas a divisão da base atrapalha a aprovação dos projetos de partilha dos royalties, de criação do Fundo Social e de capitalização da Petrobras. A oposição se aproveita disso e tenta obstruir a votação, na esperança de empurrar a matéria para as calendas, pois o Natal está chegando. A disposição dos líderes governistas, porém, é colocar os projetos em votação, mesmo sem acordo com Rio de Janeiro e Espírito Santo. O relatório negociado até agora é muito frágil. Na Câmara, o ambiente é muito ruim para a votação. Há um clima de ajuste de contas dos deputados do Nordeste, do Norte, do Centro-Oeste e do Sul com os estados do Sudeste, exceto Minas Gerais, que não é produtor de petróleo. O deputado gaúcho Ibsen Pinheiro (PMDB), ex-presidente da Câmara, simplesmente propõe a divisão dos royalties igual para todos os estados, produtores ou não de petróleo. No baixo clero da Câmara, somente cariocas, capixabas e paulistas são contrários.

O Rio de Janeiro e o Espírito Santo ganharam um aliado de peso na discussão, o presidente da Petrobras, Sérgio Gabrielli. Segundo ele, mudar as regras do jogo nas áreas já licitadas é "quebra de contrato". Atualmente, 10% da produção de petróleo e gás feita sob concessão são repassados para estados e municípios produtores, apenas. Os demais estados estão fora. Deputados querem elevar essa alíquota para incluir os estados não produtores, o que atinge diretamente as empresas concessionárias, que poderão recorrer à Justiça. A única opção seria redistribuir os 10%, criando mais confusão.

Rebeldes

Velhos ressentimentos farroupilhas, cabanos, baianos e confederados estão de volta. Há uma crise sem precedentes do pacto federativo. Havia se esboçado na fracassada proposta de reforma tributária enviada pelo governo ao Congresso, cujo eixo era recolher o ICMS nos estados de destino das mercadorias e não na origem. Hoje, Rio de Janeiro e Espírito Santo são os mais beneficiados com os royalties. Quando as plataformas do pré-sal estiverem bombando, São Paulo é que ficará com a parte do leão. O Sul Maravilha está isolado.

Partilha

Na votação a fórceps, a proposta oficial do governo para divisão dos royalties corre o risco de ir para o ralo. O governo aumentou de 10% para 15% o percentual a ser pago pelas empresas ex-

ploradoras para engordar a fatia destinada aos estados e municípios não produtores, que ficariam com 22% dos royalties. Aos estados produtores, caberiam 25% e aos municípios produtores, outros 6%. Para acabar com a chiadeira, o governo garantiria ainda uma participação especial para todos os estados e municípios, de 10% e 5%, respectivamente. O governador de Pernambuco, Eduardo Campos, porém, quer antecipar a divisão dos royalties e incluir na partilha o petróleo do pré-sal já licitado pelo regime de concessão.

Mutirão

O Conselho Nacional de Justiça (CNJ) tentar acelerar a tramitação dos processos de reintegração de posse e de desapropriação de terras no Pará, além de fiscalizar cartórios. Há 16 fazendas invadidas por sem-terra no estado.

NO CAFEZINHO

Fundo/ A polêmica da antecipação da partilha foi aberta pelo relator do Fundo Social, o ex-ministro da fazenda Antonio Palocci, que propôs a formação imediata do fundo com recursos provenientes dos royalties e participações especiais dos blocos de pré-sal licitados até 31 de dezembro de 2009. O Fundo destinase a financiar a cultura, a educação, a saúde, a ciência e a tecnologia e o combate à miséria, mas seu papel mais importante é capturar a enxurrada de dólares que entra no país e valoriza demais o real, ameaçando a produção nacional.

Ações/ A capitalização da Petrobras aumentará o controle acionário do governo na empresa e reduzirá a participação dos trabalhadores, que compraram ações com dinheiro do Fundo de Garantia quando foi quebrado o monopólio estatal do petróleo. O governo comprará ações com títulos da dívida pública. O fundo dos trabalhadores só poderá entrar com recursos próprios.

Campeões/ As empresas de telefonia fixa e móvel respondem por mais da metade das reclamações

registradas em todos os Institutos de Defesa do Consumidor do país. As companhias de celular têm 29,6% das reclamações e as de telefonia fixa, 24,21%. A Oi/Brasil Telecom foi a empresa com mais queixas recebidas: 1.277 reclamações na telefonia celular e 2.184 na fixa.

Prêmio/ Será hoje, no auditório da Procuradoria Geral da República, a entrega do prêmio Congresso em Foco, concedido aos parlamentares que mais se destacaram segundo os jornalistas políticos. Votaram 176 profissionais que acompanham o dia a dia do Congresso Nacional. Os mais votados na categoria combate à corrupção foram os senadores Pedro Simon (PMDB-RS), Jarbas Vasconcelos (PMDB-PE) e Demóstenes Torres (DEM-GO) e os deputados Flávio Dino (PC do B-MA), Antonio Carlos Biscaia (PT-RJ) e Gustavo Fruet (PSDB-PR).

Sucessão/ Candidato a suceder Cezar Britto na presidência nacional da Ordem dos Advogados do Brasil, Ophir Cavalcante Junior ganhou o apoio de Luiz Flávio D'Urso, presidente da OAB de São Paulo.

Senador quer CPI
do mensalão do DF

O objetivo é apurar as transferências de recursos do governo federal para o governo de José Roberto Arruda

O senador Cristovam Buarque (PDT-DF) quer viabilizar a instalação de uma Comissão Parlamentar de Inquérito (CPI) no Senado para investigar suposto esquema de pagamento de propina a aliados do governador José Roberto Arruda (DEM) dentro do escândalo que vem sendo chamado de mensalão do Distrito Federal. O objetivo seria apurar as transferências de recursos do governo federal para o Distrito Federal. O senador, que integra a oposição a Arruda, começou a recolher as assinaturas no Senado na última sexta-feira.

Para a criação da CPI são ne-

cessárias as assinaturas de um terço dos senadores. Cristovam Buarque conseguiu sete assinaturas entre seus colegas de Senado, mas ainda precisa de mais 20 para que a comissão seja criada. Já na Câmara Legislativa do Distrito Federal, o requerimento para criação de uma CPI para investigar o esquema de corrupção denunciado pelo Ministério Público e Polícia Federal dentro da operação Caixa de Pandora tem seis assinaturas. São necessárias oito para a criação da comissão.

O senador Cristovam Buarque ocupou a tribuna do Senado para fazer uma análise do impacto que políticos corruptos causam hoje na sociedade brasileira. Ele chegou a comparar o Distrito Fe-

deral a um mar de lama. Referindo-se a um rock que compara o eixo que corta o centro de Brasília a uma praia, Cristovam disse que os fatos da última semana enlamearam a capital da República.

Num discurso em plenário, segundo informações da Agência Senado, Cristovam Buarque re-

feriu-se às desilusões do senador Pedro Simon (PMDB-RS), que disse acreditar na ira popular para combater a desmoralização da atividade

política no Brasil. Cristovam enfileirou-se com Simon no entendimento de que não há mais esperança, mas sublinhou que não se pode perder a vontade de lutar. "E para ter a vontade de lutar, pode-se até não ter esperança, mas tem-se que ter um objetivo de on-

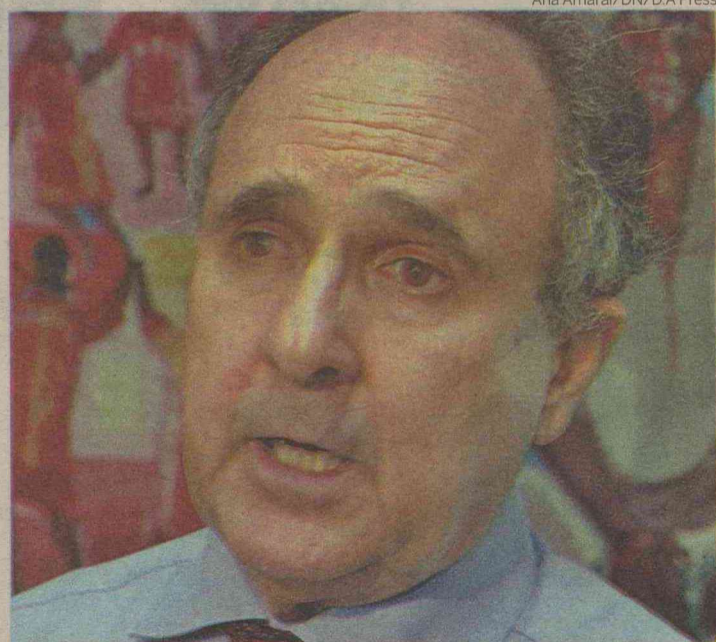
Criação da CPI
requer 27
assinaturas

Cristovam Buarque, potencial candidato ao governo do Distrito Federal

de se quer chegar. Ainda que a gente diga que não tem esperança de ver aquele objetivo na vida da gente, a gente tem que ter um objetivo. E essa é a minha reflexão: onde erramos? O que fazer?", questionou o senador pedetista.

De acordo com Cristovam, são vários os fatores que conspiraram para que a atividade política no Brasil chegasse a esse ponto. Entre as causas por ele enumeradas, está a profissionalização da política que, em sua avaliação,

obriga hoje o político a dizer exatamente o que a população, sondada em pesquisas de opinião, deseja ouvir. "A política deveria ser uma função, mas virou uma profissão. Nós deveríamos ter aqui a clareza de que estamos com uma função específica com um mandato determinado para realizar uma tarefa clara, numa luta para construir um país melhor. Lamentavelmente, nós transformamos a função política em uma profissão de políticos", afirmou.

Ana Amaral/DN/D.A Press

DÓLAR	EURO	BOLSAS	AÇÕES	POUPANÇA	CDB	OURO	INFLAÇÃO
1,7090 (▼ 0,75%)	2,6780 (▼ 0,70%)	Bovespa -1,04 Dow Jones +0,21	Pão de Açúcar +9,73% B2W Varjo -4,77%	5,237	8,65	66,000 (▼ 3,51%)	IPCA do IBGE (em %)
últimas cotações (em R\$)	Turismo, venda (em R\$)	ontem (em %)	que mais caiu	Taxa (%)	Pré-fixado, 30 dias (em % ao ano)	Na BM&F, o grama (em R\$)	julho / 2009 +0,24 agosto / 2009 +0,15 setembro / 2009 +0,24 outubro / 2009 +0,28

LEÃO APERTA O CERCO

Receita Federal muda regra e exigirá dados mensais a partir de janeiro

Brasília - A Receita Federal decidiu apertar o controle sobre as empresas que têm débitos tributários declarados. A partir de janeiro de 2010, as pessoas jurídicas optantes pelo regime de lucro presumido que estiverem em atraso com o Fisco terão que enviar a declaração de débito mês a mês e não mais semestralmente. Cerca de 1,6 milhão de contribuintes serão enquadrados às novas regras, segundo informou o coordenador de Cobrança da Receita, João Paulo Martins da Silva.

Ao fechar o cerco aos devedores, a Receita espera reduzir a inadimplência das empresas, que, neste ano, até outubro, representou um saldo de R\$ 3,3 bilhões, conforme cálculos relativos às Declarações de Débitos e Créditos Tributários Federais (DCTFs) recebidas entre dezembro de 2008 e agosto de 2009. Até janeiro, permanecerá a regra atual, segundo a qual uma empresa que tenha débitos relativos ao mês só será obrigada a entregar a declaração em maio de 2010, fazendo com que a Receita só consiga efetuar alguma ação de impedimento legal apenas no fim do próximo ano. No entendimento do Fisco, a regra atual dá margem a irregularidades. "Quando o contribuinte sabe que a gente só vai fazer a cobrança oito, nove meses depois, ele fica com o dinheiro em caixa", observa João Paulo Martins.

Segundo a Receita, as empresas que não possuírem débitos com o Fisco em um determinado mês estarão desobrigadas a enviar a DCTF correspondente ao mês em que estiverem adimplentes. Entretanto, esses contribuintes deverão enviar uma declaração detalhada, em dezembro de cada ano, informando os meses que não tiveram débitos tributários. "Isso permitirá reduzir o volume de declarações recebidas semestralmente, o que dará mais agilidade aos processos de fiscalização", complementou o coordenador-geral de arrecadação, Marcelo Lins. O setor público também deverá se adequar às regras de recebimento das DCTFs. A partir de 1º de junho de 2010, os órgãos terão de informar à Receita, mês a mês, se contraíram algum débito.



EVITE SURPRESAS NA PISTA E NO ORÇAMENTO. APROVEITE ESSA OFERTA EXCLUSIVA DA CHEVROLET.



CORREIA DENTADA PARA CELTA, CORSA E CLASSIC. 3x R\$ 40,00 INSTALAÇÃO GRÁTIS

A Revisão Chevrolet mudou.
Venha experimentar um jeito inovador de cuidar do seu carro.



Agendamento de horário
Agora você escolhe o melhor horário e é atendido na hora marcada. É só ligar para a concessionária de sua



Orçamento na hora
Agora você recebe o orçamento na hora e já sabe antes o quanto vai pagar pelo serviço.



Acompanhamento dos serviços
Agora você pode acompanhar de perto todos os serviços, como revisões e trocas de Óleo.

EXCLUSIVO NA REDE CHEVROLET

AGENDE. ACOMPANHE. COMPROVE.

AGENDE UMA VISITA NA CONCESSIONÁRIA DE SUA PREFERÊNCIA:
 NATAL - Espacial Auto Peças: 0800 702 2616 | Natal Veículos: 0800 702 2626
 MOSSORÓ - Potyran: (84) 3323.1000

Correia Dentada (88904447) por R\$ 120,00 à vista ou em 3 vezes de R\$ 40,00 para Celta, Classic e Corsa. Todos os preços divulgados possuem o valor da mão-de-obra incluso. Garantia de 3 anos nas peças e mão-de-obra nos serviços realizados nas oficinas das concessionárias Chevrolet. Serviços adicionais serão orçados e realizados após aprovação do cliente. Consulte as condições nas concessionárias Chevrolet participantes. Promoção válida até 31/12/2009.

Chevrolet. Reinventamos caminhos.

SERVIÇO 

O ano em que Natal parou

Reflexos da crise fizeram a capital reduzir em quase 100% a quantidade de empregos criados em 2009

Renato Lisboa
renatolisboa.rn@dabr.com.br

Dois mil e nove foi o ano em que Natal parou, pelo menos no que diz respeito à geração de empregos. Embora este possa ser considerado um ano completamente atípico economicamente falando, a capital, pela primeira vez desde que iniciaram os registros de criação e destruição de empregos formais, ficou fora da primeira colocação entre os municípios que mais abriram postos de trabalho. A qualidade dos empregos gerados não teve uma mudança

Número de novos postos caiu de 12,3 mil para 382

estrutural, com a grande maioria dos postos gerados tendo rendimentos de até dois salários mínimos (até R\$ 930).

A constatação desse panorama é do Departamento Intersindical de Estatística e Estudos Sócio-Econômicos (Dieese-RN), baseado nas últimas informações do Cadastro Geral de Empregados e Desempregados (Caged), do Ministério do Trabalho. De janeiro a outubro de 2008, foram criados na capital potiguar 12.316 empregos, um número quatro vezes maior do que as 3.124 vagas geradas por Mossoró, município com a segunda colocação no mesmo período.

Já os dados de janeiro a outubro de 2009 mostram um cenário completamente diverso, com Natal passando para a sexta colocação entre as cidades do estado que mais criaram vagas, apresentando um saldo positivo de 382 vagas, um patamar

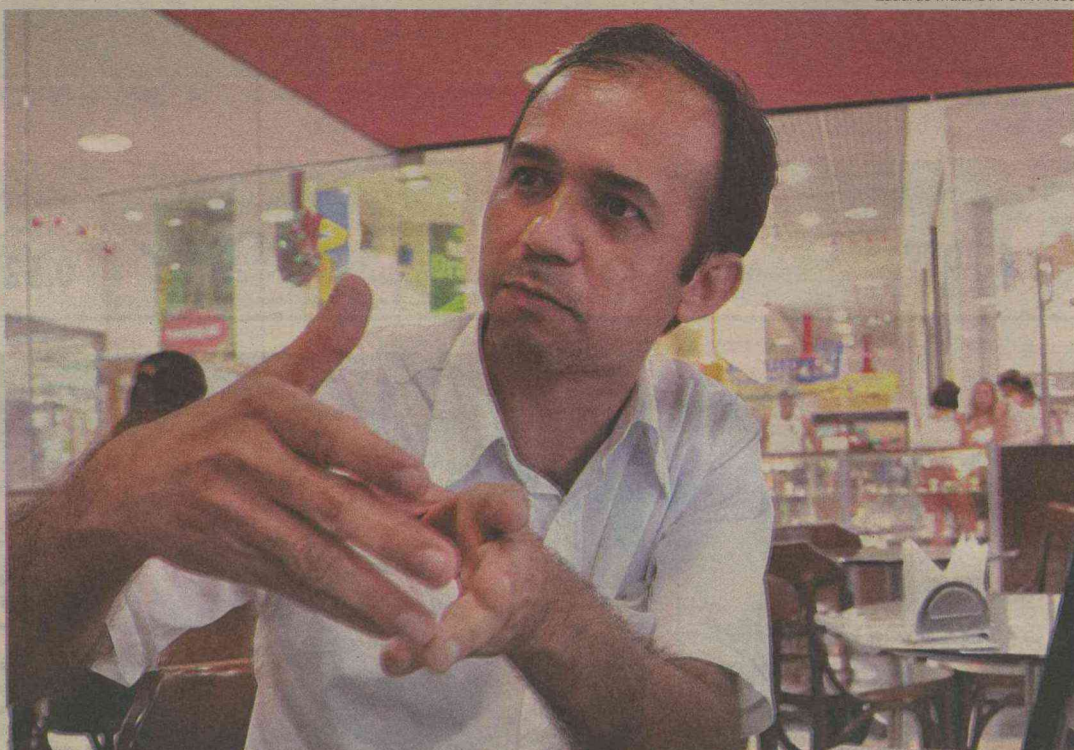

Supervisor do Dieese-RN, Melquisedec explica que o problema é a lentidão do crescimento da geração de novos postos

96,8% menor do o do ano passado. Estão na frente de Natal, com o seu respectivo número de empregos criados, Macau (727), Baraúna (565), Apodi (506), Ipaguançu (416) e Campo Redondo (410).

"O interior segue gerando mais empregos que a capital nesse momento", diz o supervisor técnico do Dieese, Melquisedec Moreira. Mas ele explica que o fato de gerar mais postos não significa dizer que ele é mais dinâmico que capital, e sim porque, em Natal, o emprego não

tem reagido. "A expansão do emprego está muito lenta. Reage, mas cresce mais devagar", comenta. De 2005 a 2009, Natal foi responsável por mais de 50% do montante de empregos gerados no estado; ano passado era 68,2%. Em 2009, essa participação caiu para 17,7%.

Nordeste

A mesma característica é observada quando Natal é comparada com outras capitais nordestinas. De acordo com os dados do Caged, entre

janeiro e outubro de 2009, com exceção de São Luís (MA) que tem saldo negativo (-3,7%), Natal é a cidade com menor criação de empregos celetistas. Dos empregos gerados neste, a capital potiguar foi responsável por 0,2% dos postos criados na região Nordeste, enquanto em mesmo período de 2008 foi de 5%. Fortaleza seguem com a maior fatia na geração de empregos (com 14,3% do total), seguido por Salvador (13%), Recife (7%) e Teresina (4,3%).

Setores fortes da capital foram os mais afetados

Ao falar sobre a retração na geração de empregos na capital, o secretário-adjunto da Secretaria Municipal de Trabalho e Assistência Social, Alcedo Borges diz que, no ano em que foram criados os 12 mil empregos (2008), eles foram gerados basicamente por quatro setores: serviços, comércio, construção civil e indústria da transformação. "Os setores mais fortes de Natal foram os mais atingidos pela crise. A construção civil só deu índices negativos até julho, por exemplo", justifica Borges.

Ele diz também que os municípios fora da região metropolitana não estão tão expostos à

construção civil, o que pode ter sido o reflexo para uma menor quantidade de demissões. "Os números do Caged são exatamente da explosão da crise, mas as empresas estão retomando os seus investimentos agora", declara o adjunto. "Uma empresa paulista do setor imobiliário enxugou fortemente os seus quadros nos primeiros meses do ano mas tenho informações de que ela irá contratar 100 pessoas", exemplifica ele sem nomear a tal firma. Borges cita ainda a perspectiva da vinda da Copa do Mundo para Natal, em 2014, como um estímulo para a criação de novas vagas.

Como política municipal para amenizar a onda de demissões, Borges cita os serviços prestados pelos Centros Públicos de Emprego. De acordo com ele, quando uma pessoa dá entrada no seguro desemprego, o órgão já identifica se o trabalhador pode voltar ao mercado imediatamente ou se precisa de mais cursos de qualificação. No site da Prefeitura de Natal há um link para acompanhamento de vagas disponíveis no mercado: www.natal.rn.gov.br/semntas/paginas/ctd-464.html. Mais informações sobre vagas também podem ser obtidas no telefone 0800-281-9494.

COMPARAÇÃO

Participação na geração de empregos no estado em (%)

Ano	Natal	Interior
2003	39,9	60,1
2004	33,1	66,9
2005	53,7	46,3
2006	55,6	44,4
2007	61,8	38,2
2008	68,2	31,8
2009	17,7	82,3

Fonte: Dieese/RN

Qualidade do emprego vai demorar a melhorar

Entre janeiro e outubro de 2009, foram gerados 2.154 empregos no Rio Grande do Norte - número que é resultado de contratações menos demissões. Dentro deste movimento, 3.352 admissões situavam-se na faixa salarial até um salário mínimo (R\$ 465); 1.864 entre 1,01 a dois salários (até R\$ 930) e 96 contratações com valores não infor-

mados. As 3.158 demissões do período, por outro lado, atingiram quem ganhava mais e se concentraram nas faixas superiores a dois salários mínimos.

Segundo Melquisedec Moreira, do Dieese-RN, a remuneração do trabalho no estado não é diferente do apresentado no restante do país. Caracteriza-se por baixos salários e grande dispersão entre os

rendimentos. "As principais razões são a forma de estruturação do mercado de trabalho urbano (passagem rápida de um país agrário para urbano, industrial) gerando especificidades na nossa formação econômica", diz ele.

Opinião similar tem a subsecretária da Secretaria Estadual do Trabalho, Habitação e Assistência Social (Sethas), Alcina Holanda. "A

concentração acontece desde a década de 90, com a ausência total de políticas de desenvolvimento regional. O início de uma mudança desse cenário pode acontecer com os investimentos em infraestrutura, como estradas e energia elétrica", fala ela. Para Alcina, o maior aliado para desconcentrar a geração de empregos é a qualificação profissional em massa. "In-

felizmente, continuará sendo um entrave por alguns anos" pontua ela. Holanda conclui falando que uma maneira de amenizar a falta de instrução é a disseminação de centros tecnológicos. "A ida dos centros tecnológicos para o interior um avanço muito grande porque atrai as indústrias e as pessoas são treinadas em seus municípios de origem", conclui.



NATAL + BARATO DO NORDESTE.

FAÇA A MELHOR FESTA, FAÇA BOMPREGO.



Preços válidos de 06 a 09/12/2009.

Para o seu Natal ser completo, aqui não falta preço barato.



32" LCD
TV 32" LCD
Grandes Marcas
A partir de:
0+15 de 86,53 s/ juros
à vista **1298,00**



42" LCD FULL HD
TV 42" LCD Semp Toshiba
• Resolução: 1.920 x 1.080 pixels
• Ref.: LC4245W
0+15 de 159,86 s/ juros
à vista **2398,00**



47" LCD FULL HD
Conversor digital integrado
TV 47" LCD
• Full HD
• Resolução: 1.920 x 1.080 pixels
A partir de:
0+15 de 239,86 s/ juros
à vista **3.598,00**



0+15 de 26,53 s/ juros
à vista **398,00**
Rádio com TV e DVD
• Reproduz TV, DVD e CD com MP3
• Rádio AM/FM
• Entrada USB/SD
• Visor LCD de 7"



1GB 160 GB HD 18,5"
Computador CCE DL116
• Processador Celeron Dual Core
• 1 GB de memória
• HD de 160 GB
• Gravador de CD e DVD
• Monitor LCD de 18,5"
• Linux
0+15 de 59,86 s/ juros
à vista **898,00**



Intel Pentium 250 GB HD 4GB 14,1"
Notebook CCE ILP425
• Processador Intel Pentium Dual Core T3400
• 4 GB de memória
• HD de 250 GB
• Gravador de CD e DVD
• Webcam
• Leitor de cartões
• Wireless
• Tela de 14,1"
• Linux
0+15 de 99,86 s/ juros
à vista **1498,00**



Wi-Fi GPS
Smartphone HTC Cruise P3301
• No Claro Cartão
• Tela touchscreen
• Câmera de 2.0 MP
• Compatível com Word, Excel, PowerPoint e Acrobat
• Windows Mobile 6.0
• e-mail pessoal e corporativo
• Wi-Fi
• GPS
• Rádio FM
De **1.599,00**
Por **699,00** à vista
0+15 de 46,60 s/ juros
à vista **699,00**



31 litros
Micro-ondas Electrolux
• Trava de segurança
• Descongelamento rápido
• Ref.: MEF41
0+15 de 26,53 s/ juros
à vista **398,00**



30 cm
Ventilador Alivio Arno
• 30 cm
0+15 de 5,99 s/ juros
à vista **89,88**



25 cm Exclusivo
Ventilador turbo Honeywell
• 25 cm
0+6 de 8,31 s/ juros
à vista **49,87**



Sandueira Mondial
• Chapa antiaderente
• Ref.: S02
0+10 de 5,98 s/ juros
à vista **59,87**

IPI reduzido PRORROGADO APROVEITE

*Para refrigeradores, fogões, lavadoras e tanquinhos.



6 quilos
Lavadora Consul
• 13 programas de lavagem
• Ref.: CW106
0+15 de 39,86 s/ juros
à vista **598,00**



10 quilos
Lavadora Brastemp
• 7 programas de lavagem
• Cesto em inox
• Enxágue econômico
• Ref.: BWC10
0+15 de 79,86 s/ juros
à vista **1.198,00**



Frost Free 263 litros
Refrigerador Consul
• Porta-latas removível
• Ref.: CRM33
0+15 de 86,53 s/ juros
à vista **1298,00**



Frost Free 432 litros
Refrigerador Brastemp Ative
• Porta-latas no refrigerador
• Fruteira na porta
• Ref.: BRU49
0+15 de 166,53 s/ juros
à vista **2498,00**

*** Até 10% energia recíbia. Consulte a loja. Serviço disponível para refrigeradores, fogões e lavadoras.

As condições de 0+10 e 0+15, sem juros, são exclusivas no cartão HiperCard para os itens sinalizados neste anúncio (parcela mínima de R\$ 5,00).

A condição de 0+6, sem juros, é exclusiva no cartão HiperCard para os itens sinalizados neste anúncio (parcela mínima de R\$ 1,00).

Os preços citados neste anúncio são em reais e válidos para venda nas lojas Hiper do Grande Recife, Caruaru, Petrolina, João Pessoa, Campina Grande, Maceió, Natal, Teresina e São Luís, de 06 a 09/12/2009 ou enquanto durar o estoque, prevalecendo o que ocorrer primeiro. Após a promoção, os preços voltarão aos níveis normais. É possível que alguns dos produtos anunciados não se encontrem disponíveis em algumas de nossas lojas. Iniciaremos a promoção com, no mínimo, 10 unidades nas lojas nas quais os produtos estejam disponíveis. Não vendemos por atacado. Quantidades limitadas. Fotos ilustrativas. Centro do Cliente Bompreço - 0800 705 5050 - ccb@bompreco.com.br - http://twitter.com/facombompreco

Compras online: www.bompreco.com.br

No site www.bompreco.com.br as promoções e formas de pagamentos podem ser diferenciadas.

Imperdível!
Todo Eletro em

0+15

SEM JUROS no seu



Venha aproveitar!

Cada vez mais próximo do usuário

Plano Hapvida investe em mídias alternativas para facilitar comunicação

Cerca de 105 mil pessoas no Rio Grande do Norte são usuárias do Hapvida Saúde, um dos maiores e mais bem estruturados planos de saúde do Brasil e primeiro do Norte/Nordeste. Presente em 11 estados das duas regiões, a empresa deve fechar 2009 com pelo menos 14 hospitais, oito pronto-atendimentos, 39 hapclínicas, 36 clínicas especializadas em imagem e quatro laboratórios. Em solo potiguar, a operadora mantém uma estrutura de quatro hapclínicas, dois hospitais (Antônio Prudente, em Natal, e Rodolfo Fernandes, em Mossoró), seis laboratórios e um complexo especializado em imagens, além da rede credenciada, gerando pelo menos 1,5 mil empregos diretos e três mil indiretos.

Com a missão de democratizar o acesso à rede privada, o Hapvida vem apostando no universo online também a democratização de sua imagem. Visando criar um vínculo maior com os cerca de 800 mil clientes, a empresa inaugurou novos canais de comunicação e relacionamento com a população ao criar perfis nas principais redes sociais da Internet. Simone



Milton Tischenberg/Divulgação

Simone ressalta a importância da interatividade via redes sociais e da mobilidade

Varella, diretora de marketing do Hapvida, informa que, atualmente, além do portal (www.hapvida.com.br), a empresa está no Facebook, Orkut, Twitter, Youtube e Flickr, mídias alternativas que estão cada vez mais presentes nos planos de comunicação das grandes organizações.

Segundo ela, o objetivo da ação é criar um vínculo direto e de mão dupla com os clientes. "Queremos estar cada vez mais próximos do nosso usuário, acessíveis e dispostos a trocar informações no que for possível para a real melhoria na qualidade do atendimento. Mas isso não é tudo. Queremos tam-

bém que a população, de um modo geral, tenha acesso às informações e possam usar estes novos canais para tirarem suas dúvidas sobre o Hapvida", destacou Simone. Para o Hapvida, a presença nas mídias sociais é uma forma de promover a interatividade e, por meio desses canais, levar informações e também ouvir o cliente. "Acreditamos que o cross mídia entre as mídias convencionais e a interatividade no youtube, orkut, SMS são fundamentais para solidificar a imagem da marca", destaca Simone, chegando à conclusão de que apenas os canais tradicionais não seriam suficientes.

Destaque

Dentre os projetos de responsabilidade social implementados pelo Hapvida Saúde por meio da Fundação Ana Lima, destacam-se os projetos Ilhas e Embarcação, que acontece no Ceará e no Rio Grande do Norte, promovendo arte-educação e ações de sustentabilidade a crianças, adolescentes (reforço escolar, biblioteca, refeições e atividades culturais) e suas mães (capacitação em artesanato). Nesse dois estados acontece ainda o Sopão da Vida, beneficiando moradores de rua.

Perfil

Simone Varela tem 35 anos, é graduada em Comunicação Social com habilitação em Rádio e TV e tem pós-graduação em Marketing. Nascida em São Paulo, ela costuma dizer que seu endereço físico é em Fortaleza, mas vive mesmo dentro do avião, visitando as diversas unidades da Hapvida pelas regiões Norte e Nordeste. "Quando entrei na Hapvida, eram 200 mil clientes. Hoje, são 800 mil", destacou Simone, que ingressou no quadro da empresa há cinco anos.

Na Vitrine

Um toque feminino no universo publicitário

A Virtus Propaganda talvez seja a única do estado gerida, exclusivamente, por mulheres. Na época de sua fundação, em 2001, a jornalista e publicitária Melissa Cirne tinha apenas 22 anos de idade, tendo iniciado o negócio com um colega. Em pouco tempo, ele saiu e entrou em seu lugar a publicitária Yohana Cavalcanti. Incorporando, desde a concepção, a prestação de serviços em multimídia e design, Melissa destaca a visão diferenciada da agência que só hoje tem sido adotada em larga escala.

"Nós já tínhamos uma visão de comunicação integrada e nascemos com essa proposta de entender cada mídia para atender o cliente. Naquela época, as agências não despertavam para a internet", contou, frisando que a própria marca faz analogia com o virtual. "Esse discurso, hoje, é a tendência". Além das atividades de análise de mídia e planejamento estratégico, a publicitária diz que um dos diferenciais da empresa está na busca de soluções através da comunicação. "Muitas vezes, a solução não está na publicidade", conta.

Dentre os clientes, Melissa destacou a DaGuia Tortas Finas, cuja Virtus foi a responsável pela concepção da própria empresa. "A proprietária tinha um restaurante de comida caseira e logo percebeu uma grande procura pelas sobremesas. Hoje, dizemos que comemos nossa própria marca. Conseguimos fazer com que uma doceira vinda do Seridó se tornasse referência no setor", disse, reforçando ser a comunicação "uma eterna educação do cliente".

Detentora de diversos prêmios, a Virtus agencia ainda marcas como Tim, Grupo Natal Móveis, Honda Cirne Motos, Formule, Colégio Marista de Natal, Ornatos Móveis Modulados, Modus Bio, Isquisita Baby, Café Genot e muitas outras. "Oferecemos ainda medidas internas que o mercado não vê, mas que dão resultados. Não ficamos na mera criação de anúncios", contou Melissa, apontando que a empresa também trabalha com parceiros voltados à criação de sites e à assessoria de imprensa. "Hoje, oferecer pacotes completos é uma necessidade", explicou.



Carlos Santos/DN/D.A Press

Melissa diz que as soluções para o cliente podem vir de várias fontes, muitas vezes até mesmo fora da publicidade

Lojas decoradas e empresários animados: disposição para compras deste ano supera as de 2006 e 2008



Ana Amara/DN/D.A. Press

Consumidor pretende gastar mais no Natal

Pesquisa da FGV fortalece otimismo que embala o Brasil, minimizando efeitos da crise financeira internacional

Rio de Janeiro - O consumidor brasileiro está disposto a gastar mais com presentes no Natal deste ano. A disposição do consumidor para os gastos supera a marca do Natal de 2008, período em que o país estava sob o efeito da crise financeira internacional, e se aproxima do recorde registrado em 2007, revela a edição de novembro da Sondagem de Expectativas do Consumidor, produzida pela Fundação Getulio Vargas (FGV).

Segundo a economista Viviane Bittencourt, da FGV, a recuperação do mercado de trabalho, com aumento da renda do assalariado, responde por grande parcela da disposição do consumidor de mais gastos neste Natal. Na comparação com os anos anteriores, o indicador de 79,8 pontos deste ano supera os de 2006 e 2008, sendo inferior apenas ao recorde de 89,2 pontos registrado em 2007. Em comparação à do ano passado, a parcela dos que pretendem gastar mais aumentou de 9,3% para 14% do total, e a dos que projetam gastar menos diminuiu de 44,8% para 34,2%.

A economista salienta que a sondagem mostra que houve uma antecipação de compras ao longo do ano em decorrência da redução do Imposto sobre Produtos Industrializados (IPI) para diferentes produtos, como eletrodomésticos, móveis, material de construção, entre outros. Segundo ela, os consumidores aproveitaram os preços estáveis dos bens duráveis. Isso explica, observa Viviane, a diferença na disposição para compras de Natal entre as classes de renda. A expectativa para gastos nesta época do ano aumenta levemente no caso dos consumidores de baixa poder aquisitivo. Para as famílias com renda mensal de até R\$ 2,1 mil, o indicador de compras passou de 59,8 pontos, em novembro do ano passado, para 61,3 pontos, em igual período de 2009. O resultado ainda é inferior ao do biênio 2006-2007, quando o indicador superou os 70 pontos. A proporção de consumidores desse grupo que pretendem gastar mais diminuiu de 11,5% para 9,5%. A dos que pretendem gastar menos caiu de 51,2% para 48,2% do total. O preço médio do presente que o consumidor brasileiro pretende comprar, nas sete capitais pesquisadas, manteve-se estável.

OS NAVIOS DA CVC ESTÃO MUITO BARATOS

Aproveite o dólar baixo e as promoções da CVC.

Os navios da CVC são os únicos que incluem refeições e bebidas a bordo com sistema tudo incluído. E ainda as crianças viajam grátis.

Réveillon no Orient Queen 7 dias

Saída 28/dezembro

A partir de **10x 396,80 reais**
2º passageiro Grátis.

Cruzeiro a bordo do navio CVC Orient Queen
Roteiro Natal/Fortaleza/Maceió/Recife/Natal
À vista R\$ 3.968, Base US\$ 2.204, preço por pessoa em cabine dupla externa categoria D.

Consulte nossas promoções para os demais navios e cruzeiros de Natal, Réveillon e Férias.



Atendimento nas lojas diariamente, das 9 às 20 horas, e nos shoppings, das 10 às 22 horas.

Norte Shopping.....	3214-7003	Lagoa Nova.....	3615-1760
Praia Shopping.....	3615-2121	Shopping Midway.....	3615-1780
Shopping Cidade Jardim.....	3615-1740	Mossoró West Shopping.....	3318-2055

Acesse nossa vitrine virtual: www.cvc.com.br e veja a loja CVC ou o agente de viagem mais perto de você.
Prezado cliente: preço por pessoa, somente parte marítima, 50 cabines por cruzeiro nas categorias externas, para datas específicas, em cabines duplas, conforme categoria mencionada, taxas de embarque e marítimas não estão incluídas. Preço, data de saída e condições de pagamento sujeitos a reajustes e mudanças sem prévio aviso. Câmbio promocional de 1º/12/2009 US\$ 1,00 = R\$ 1,80. Oferta de lugares limitada e reservas sujeitas a confirmação. Ofertas válidas para compras realizadas até 1 dia após a publicação deste anúncio. Parcelamento em até 10 vezes iguais e mensais com cheque, cartão ou boleto bancário sujeito a aprovação de crédito. As taxas de embarque e gorjetas não estão incluídas e deverão ser paga por todos os passageiros, inclusive crianças. Consulte datas promocionais com nossos vendedores.



Jornalistas trabalham da sede da empresa, em Natal. Há escritórios também em Recife e Fortaleza, além de representação em Salvador e parceiros em outros pontos do país



Comunicar é preciso

Na área há 13 anos, Oficina da Notícia se expande pelo Nordeste com foco na qualidade

RN QUE DÁ CERTO

Luiz Freitas
luizfreitas.rn@diariosassociados.com.br

“Quando começamos, ocupamos duas salas num centro co-

mercial. Eu levei um telefone, Rilder Medeiros levou um computador”, relata o jornalista Osni Damásio. Os sócios jornalistas trabalhavam numa emissora de televisão e também atuavam como assessores de imprensa - atividade voltada ao relacionamento de empresas e personalidades com a mídia. Resolveram largar a televisão e profissionalizar a assessoria. Assim nasceu há 13 anos a Oficina da Notícia.

Hoje a empresa oferece serviços de assessoria de imprensa, produção editorial, media training, gerenciamento de crise, relações públicas, núcleo de eventos e clipping, mantendo 30 funcionários, sendo seis estagiários. “Se fosse apenas para fazer re-

lease (texto enviado pelas assessorias à imprensa para divulgação do cliente) seria muito fácil. O mercado se profissionalizou bastante, naquela época existiam uma ou duas empresas voltadas para a comunicação de empresas na cidade. Agora existem dez ou 15 atuando fortemente nisso. O nosso leque de serviços é um diferencial”, diz Osni Damásio.

O jornalista conta que, com o crescimento da empresa e grandes clientes, foi estabelecida a meta de sair do estado. “Hoje a Oficina é líder no Rio Grande do Norte e uma das maiores empresas do Nordeste no segmento de comunicação empresarial”, afirma Damásio. A empresa aposta na qualificação de seus profissionais pa-

ra garantir a qualidade do atendimento aos clientes. “Temos dez jornalistas contratados. Todos eles possuem pós-graduação ou mestrado. Não existe mercado restrito. Ele existe para quem faz um trabalho sério. Trabalhamos no que gostamos, oferecemos um serviço de qualidade, estamos sempre bastante próximo aos nossos clientes. São qualidades importantes”.

Há oito anos, a Oficina da Notícia ganhou a licitação para fazer o atendimento da Petrobras em todo Nordeste. A partir daí a empresa ganhou visibilidade e alcançou o status de agência regional. Atualmente, além da sede em Natal, construída há oito anos na Rua Pastor Jerônimo Gueiros, no Tirol (em Natal), a Oficina mantém es-

critórios em Recife (PE) e Fortaleza (CE), além de manter jornalistas em Salvador (BA) para atendimento à Petrobras.

“Foi algo que nos abriu bastante as portas para empresas de outros estados. A Petrobras é uma das maiores empresas do mundo. Hoje somos procurados por empresas de São Paulo e mantemos parcerias com as quatro maiores empresas de comunicação do país, a CDN, a FSB, a Ketchum e a Approach. Nosso slogan diz que somos a agência de comunicação do Nordeste”. O outro sócio da Oficina, Rilder Medeiros, é um dos diretores da Associação Brasileira de Agências de Comunicação (Abracom), o que aumenta o leque de contatos.

Prêmios, eventos e parcerias fortalecem a empresa

Tanto trabalho resultou em 11 prêmios concedidos pela Associação Brasileira de Comunicação Empresarial (Aberje). “Desde 2001 a Oficina vem conseguindo essas premiações, sempre concorrendo com grandes empresas. São conquistas importantes e somos a agência mais premiada no Nordeste”. Segundo Osni Damásio, o objetivo é continuar fortalecendo a presença da empresa e angariar mais clientes regionais.

Entre os principais clientes es-

tão o shopping Midway, a Unimed, o supermercado Nordestão, a Fetarn, Prontoclínica de Olhos, Galo da Madrugada, o grupo Alphaville Urbanismo, o grupo espanhol Valerio Brasil, a construtora Constel, além de realizar o clipping da prefeitura de Natal e do Sebrae. A Oficina também produz o programa de rádio do governo do estado, com duas edições diárias. Durante 13 anos a Oficina produziu a revista Empresas e Empresários, juntamen-

te com o publicitário Ronaldo Soares, falecido recentemente.

Na área de eventos, a empresa é responsável pela realização da Feira do Livro de Mossoró, que caminha para sua sexta edição em 2010, a Feira do Livro do Seridó, a ser promovida em Caicó, e o Fórum de Sustentabilidade Corporativa. A empresa já promoveu também o Congresso Norte-Nordeste de Comunicação Empresarial e Pública, em Natal, Recife e Fortaleza.



Osni Damásio é um dos sócios da Oficina, que também promove eventos

O que seu filho faz na internet?

Pais têm papel fundamental para evitar que as crianças sejam vítimas de pedófilos através da web

Paulo de Sousa
jpaulosousa.rn@dabr.com.br

Com perfis e fotos de crianças e relacionando-se com meninos e meninas através de sites da rede mundial de computadores, alguns pedófilos costumam marcar encontros com vítimas, ou conseguir fotos de seus "coleguinhas" virtuais.

Para evitar esse tipo de perigo, o delegado regional executivo da Polícia Federal no Rio Grande do Norte, Sandro Caron de Moraes, aconselha que os pais "acompanhem o que os seus filhos andam fazendo na internet". Pois, apesar dos avanços da polícia no combate a pornografia infantil em todo o país, principalmente com o maior rigor da atual legislação contra a esse tipo de crime, ele acredita que a fiscalização dos pais é algo crucial na prevenção.

Segundo Sandro Caron, na atual era digital, é muito comum que criminosos se passem por crianças em sites de relacionamento e salas de bate-papo para manter contato com o público infantil. "Eles mentem a idade e até usam fotos de crianças para disfarçar e manter contato. A partir daí, começam a pedir que o garoto ou garota envie alguma imagem, ou que liguem a webcam. Quem sabe ainda, o que é mais arriscado, eles venham a

querer marcar algum encontro".

Sem saber precisar a quantidade, ele afirma que muitos casos como esse foram constatados pela PF nos últimos anos. Para prevenir esse tipo de ação, o delegado ressaltou a importância dos pais monitorarem o que seus filhos acessam na internet e qual o uso que eles fazem dos computadores. "Sabemos que, num mundo tão corrido, fica difícil de estar ali 24 horas. Mas, sempre que possível, os pais devem acompanhar o que as crianças andam fazendo na rede de computadores.

Veja como é complicado, por exemplo, o jovem ter a máquina em seu quarto. Ali ele se tranca e quem sabe o que ele vai acessar?".

Sandro Caron informa que, hoje em dia, há ferramentas ou softwares que limitam o acesso a certos conteúdos, bem como outros que monitoram o uso do Pc na internet. E, no caso dos pais desconfiarem ou notarem que seus filhos estão sendo aliciados por algum pedófilo disfarçado, segundo o delegado, eles devem procurar a polícia para denunciar. "Deve-se desconfiar, principalmente, da insistência em trocar imagens e vídeos pessoais, em ligar a webcam ou de marcar algum encontro". Para ele, a importância do monitoramento dos adultos se dá porque, na maioria das vezes, o jovem ou a criança ainda não tem o discernimento para verificar que se trata de algum criminoso por trás daquele perfil do "amigo".

Rigor da lei

Sandro Caron destaca também a ajuda que a nova legislação tem dado na hora de punir a pessoa fla-

grada com conteúdo pornográfico infantil. Segundo ele, o texto da Lei federal 11.829/08 permite autuar o indivíduo que for encontrado com arquivos pornográficos de adolescentes ou crianças em seus computadores.

"Antigamente, tínhamos que entrar na casa do acusado no momento em que ele estivesse disponibilizando esse conteúdo na internet. Agora, tanto faz ele ter apenas uma foto, como dez. Ele será preso por isso".

O delegado afirma que a lei tem auxiliado a prender vários acusados nas diversas operações feitas ao longo do ano, em todo o país. Ele informa que a população pode ainda ajudar no combate à pornografia infantil na rede mundial de computadores. De acordo com Sandro Caron, a Polícia Federal disponibiliza no site www.dpf.gov.br uma ferramenta onde o cidadão pode denunciar sites com esse tipo de conteúdo. "A pessoa pode ficar tranquila, pois terá sua identidade preservada. Caso alguém esteja navegando pela internet e se deparar com alguma página com material ilícito, ele deve evitar clicar em alguma foto ou vídeo, denunciar e fechar a página".

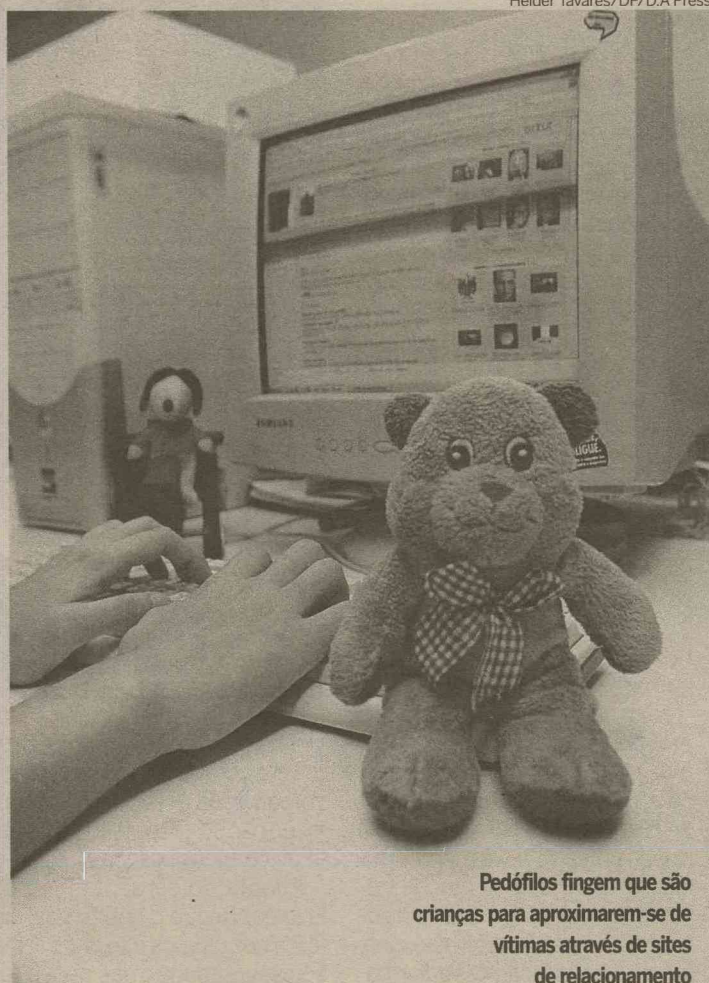

Helder Tavares/DP/D.A Press

Pedófilos fingem que são crianças para aproximarem-se de vítimas através de sites de relacionamento

SAIBA MAIS

Cuidados que os pais devem tomar

- Instalar softwares de gerenciamento de conteúdos
- Desconfiar de pedidos insistentes de envio de imagens ou vídeos, ou para que a criança use a webcam
- Não permitir o encontro do filho com

amigos virtuais desconhecidos

- Denunciar à Polícia quando notar comportamento suspeito

O que diz a lei

Artigo 241-B da Lei 11.829/08 - "Adquirir, possuir ou armazenar, por qualquer meio, fotografia, vídeo ou outra

forma de registro que contenha cena de sexo explícito ou pornográfica envolvendo criança ou adolescente: pena de reclusão de um a quatro, além de multa.

Denúncias de conteúdo ilícitos na internet podem ser feitas pelo site www.dpf.gov.br

Mãe utiliza programa espião no PC de casa

A televidadora Katiúscia Maria Dantas, 29 anos, tem dois filhos - um menino de seis anos e uma garota de 11, ambos sempre antenados na internet. E para garantir que eles não sejam enganados por algum pedófilo disfarçado de criança ou que eles tenham acesso a conteúdos que ela e o marido acham impróprios, instalou no computador de sua casa um programa espião. Com isso, pode monitorar o que os filhos fazem no computador e restringir, a partir de senhas, o que eles podem ver ou executar no PC.

Katiúscia diz que ela e o marido decidiram instalar o pro-

grama há quatro meses, depois de terem visto na mídia os riscos que a internet pode trazer às crianças. "Nós tememos a ação de pedófilos que se passam por crianças". Isso porque seus filhos fazem uso frequente do computador. O menino é mais voltado para os jogos online, enquanto que a garota já utiliza ferramentas de bate-papo e participa de sites de relacionamento.

Ela diz que o software registra um relatório diário do que foi feito no computador, seja qual for o programa usado. "No fim do dia, ficamos sabendo das páginas acessadas, das conversas

que eles tiveram nos bate-papos, o que eles baixaram". Segundo a televidadora, foi o programa que ajudou a detectar um conteúdo que ela considerou inadequado para a filha. "Ela estava num jogo em que havia simulação de sexo. Então mudamos a senha dela e restringimos o acesso ao jogo".

Katiúscia ressaltou ainda que a segurança não fica somente no programa. "Também aconselhamos que eles somente tenham contato com os amigos da escola ou que conhecemos. Ainda pedimos que eles não exponham fotos da família e restrinjam somente para os amigos".



Carlos Santos/DN/D.A Press

Software permite que Katiúscia tenha acesso a tudo o que seus filhos fazem na web

Comer bem previne o câncer

Quem consome verdura e legumes todo dias tem 20% menos chance de ficar doente

Luiz Freitas
luizfreitas.m@dabr.com.br

Somos o que comemos. Essa tem sido uma verdade cada vez mais frequente no momento atual de crescimento da obesidade e problemas decorrentes dela em todo mundo. Por outro lado, uma alimentação saudável também pode ajudar a prevenir doenças graves, inclusive de diversos tipos de câncer. De acordo com estudo do Instituto Americano de Pesquisa do Câncer, intitulado "Alimentação, Nutrição e a Prevenção do Câncer: uma perspectiva global", uma dieta alimentar que inclua cinco porções de verdura e legumes reduz o risco de câncer em 20%.

A cabeleireira Elza Amorim, 48, tem predileção por verduras e legumes em seu cardápio diário. "Quem não come, não sabe o que está perdendo. Eu como de tudo, mas prefiro sempre uma salada. Se vou a um restaurante, pode ter de tudo, mas eu como sempre a salada primeiro". Pela manhã, frutas. No almoço, uma grande travessa repleta de verduras e legumes: couve, cenoura, tomate, alho, brócolis, beterraba, couve-flor, batata, cebola roxa, vagem, pepino, manga... tamanha variedade é acompanhada do azeite, companheiro indispensável em sua dieta, e outras ervas e temperos. "Co-



O almoço da cabeleireira Elza Amorim tem sempre alimentos como couve, cenoura, tomate, alho, brócolis e beterraba, regados a um bom azeite de oliva

mo primeiramente porque é saudável, nutritivo. No dia em que não como salada é como se a alimentação não surtisse efeito. Não gosto de comidas pesadas".

Adepta do cardápio "verde", Elza conta que o hábito ganhou força nos últimos oito anos. "Não sou vegetariana, mas penso futuramente em abolir a carne do meu cardápio. Não sou uma grande fã dela. Não uso frituras e evito carnes gordurosas, prefiro comer um peixe ou frango gre-

lhados". Aliada a boa alimentação, Elza caminha diariamente

Brasileiro deve se acostumar a comidas leves

de 8 a 10 quilômetros. "Só vou ao médico uma vez ao ano para fa-

zer um check up. Antes eu tinha problemas para controlar o colesterol e o triglicerídeos, mas agora as minhas taxas são todas normais".

Ela afirma que a prática de comer frutas, verduras e legumes é algo sempre bastante difundido na televisão. "Vejo na TV e como trabalho com pessoas, ouço muita coisa. Minhas clientes da área médica sempre me falam da importância de uma boa alimentação, dão dicas".

Novidades

A cabeleireira está sempre atenta às novidades e recomendações. Uma delas foi a inclusão de alho na salada, consumido por ela diariamente. O alho é rico em alicina, uma substância que previne contra os radicais livres cancerígenos. "Gosto das coisas naturais, saudáveis. Minha mãe tomava muito remédio caseiro, eu não gosto de tomar remédios. Hoje está provado que uma boa caminhada ajuda a melhorar dores na coluna".

Obesidade, diabetes e infarto também na mira

"A alimentação tem papel fundamental na prevenção de doenças como obesidade, diabetes, infarto e câncer", explica o cardiologista e nutrólogo Daniel Magnoni, do Hospital do Coração, em São Paulo, que recomenda a dieta observada pelo instituto americano. Ele esteve em Natal para participar do segundo maior evento na área de nutrição em todo mundo, realizado na semana passada, entre os dias 29 de novembro e 2 de dezembro, no Centro de Convenções. O 18º Congresso Brasileiro de Nutrição Parenteral e Enteral ocorreu simultaneamente ao 6º Congresso Brasileiro de Nutrição Clínica e o 1º Congresso Brasileiro de Gastronomia Hospitalar, reunindo cerca de três mil participantes e diversos especialistas internacionais. O tema principal era a nutrição ao longo da vida - sobre como uma alimentação saudável desde os primei-

ros anos contribui para uma vida mais saudável na fase adulta e até durante a velhice.

Crus

A recomendação é de uma dieta balanceada com ingestão de verduras, legumes e frutas. Segundo o especialista, muitos desses vegetais devem ser ingeridos crus de forma a manter seus devidos valores nutricionais e suas vitaminas. Quanto à carne, recomenda-se porções de 85 a 100g por dia. Entretanto não é só a alimentação que contribui para a melhoria da qualidade de vida. É necessário também tomar algumas providências associadas para que se obtenha sucesso.

"Além da alimentação balanceada, é importante aliar a prática segura dos exercícios físicos, abolir o hábito do cigarro e reduzir o peso. A junção de cuidados nutricionais e a avaliação médica

preventiva podem atuar de forma muito segura na prevenção e identificação precoces do câncer", ressalta o nutrólogo.

Funcionais

Um dos aspectos relevantes na

prevenção do câncer pela alimentação é a inclusão de alimentos funcionais com alto teor de gordura monoinsaturada. Um exemplo disso é o azeite extra virgem, rico em gordura saudável e ferrenhamente defendido pela cabeleirei-

ra Elza. "Ao consumir o azeite extra virgem estamos ingerindo 77% de gordura monoinsaturada, 14% de saturadas e 9% de polinsaturadas, o que torna o óleo mais saudável em relação aos outros", alerta Magnoni.

ALIMENTOS QUE PREVINEM DIVERSOS TIPOS DE CÂNCER

Alimento	Substância	Prevenção
Tomate, goiaba, pimenta, melancia entre outros frutos vermelhos	Licopeno	Previne o câncer de próstata
Soja	Isoflavona	Previne o câncer de mama e útero
Brócolis, couve-flor e rabanete	Glicosinolatos	Previne o câncer de mama
Alho e cebola	Alicina	Previne os radicais livres que são cancerígenos
Fibras: Aveia, pão integral, arroz integral, entre outros	Produzem substâncias que combatem o colesterol e o intestino preso	Previne o câncer de intestino
Hortaliças	luteína e a zeaxantina	Previne o câncer de pulmão
Azeite extra virgem	Gorduras monoinsaturadas e antioxidantes	Previne o câncer de intestino

Fábio Cortez/DN/D.A. Press

Aproveite, porque o Carnatal acaba hoje!

Eduardo Maia/DN/D.A. Press



Multidão deve lotar Corredor da Folia na última noite da micareta natalense

É noite de cantar parabéns para Durval Lelys, extravasar com Cláudia Leitte e vibrar ao som de Ricardo Chaves

“**Q**ue galera é essa, meu irmão?”. É o Asa de Águia dando início ao último dia da maior micareta do Brasil, a 19ª edição do Carnatal, a partir das 17h, com o bloco Cerveja e Coco. Como virou tradição, Durval Lelys, o “Durvalino, meu rei”, irá comemorar seu aniversário no meio da galera. Enquanto isso, flamenguistas, colorados, são-paulinos ou palmeirenses, um desses grupos terá motivos de sobras para comemorar na avenida o título de campeão brasileiro de 2009, cuja definição coincide com o desfecho do Carnatal.

Às 17h30, Cláudia Leitte e o seu bloco Caju entram na avenida para extravasar e beijar na boca. Em seguida, às 18h, é a vez da dupla Xandy e Solange, juntamente com o Aviões do Forró levarem sucessos como *Quem não aguentar que corra*, *Quem é o gostosão* e *Quem*

Aviões Elétrico dá toque regional à festa

ama cuida ao público com o bloco Aviões Elétrico, que contará com a participação das “coleguinhas” Sinara e Simone, do Forró do Muído.

Às 18h30, a banda Chicabana fecha a participação do bloco Swingê com hits como *Agora é você*, *Noites traçozeiras* e *Eu vou voar*.

Encerramento

E às 19h, Ricardo Chaves vem para fechar o Carnatal com chave de ouro no bloco Bicho, entoando o tradicional sucesso *Acabou*, que encerra os festejos e deixa na saudade a folia que passou e o desejo do que virá.

PROGRAMAÇÃO

- 17h - Cerveja e Coco - Asa de Águia
- 17h30 - Caju - Cláudia Leitte
- 18h - Aviões Elétrico - Aviões do Forró
- 18h30 - Swingê - Chicabana
- 19h - Bicho - Ricardo Chaves

A SALINAS FAZ O QUE NINGUÉM FAZ PARA VOCÊ SAIR DE FORD ZERO.

A FORD COMEMORA 90 ANOS VIVENDO SEU MELHOR MOMENTO. E VOCÊ GANHA UMA DAS MELHORES OFERTAS DA HISTÓRIA.

TAXA 0%

PARA TODA LINHA DE CARROS.

APROVEITE O IPI REDUZIDO

CONSULTE Nossos Planos com 60 meses para pagar, crédito facilitado e a primeira parcela só para depois do Carnaval.



FORD KA com ar-condicionado
R\$ 25.900

cat. KBE0
Alarme
Para-choque na cor do veículo
Abertura elétrica do porta-malas
Travas elétricas

FORD FIESTA Hatch 1.0L Flex Completo
R\$ 31.900

cat. FBC0
Ar-condicionado • Direção hidráulica
Vidros e travas elétricas • Alarme antifurto



FORD FIESTA Hatch 1.6L Completo
R\$ 34.900

cat. FEA0
Ar-condicionado • Direção hidráulica
Vidros e travas elétricas
Alarme • Farol de neblina

FORD FIESTA Sedan 1.6L Flex Completo
R\$ 36.900

cat. SEA0
Ar-condicionado • Direção hidráulica
Vidros e travas elétricas
Acabamento diferenciado • Alarme de série
Porta-malas de 491L



FORD ECOSPORT Freestyle 1.6L Flex Completo
R\$ 52.900

cat. ET19
Ar-condicionado • Direção hidráulica
Travas e vidros elétricos
Cd player com mp3 + My Connection
Roda de liga leve

Promoção "Taxa Zero para Toda a Linha de Carros Ford" (válida até 06/12/2009 ou enquanto durarem os estoques). Ford Ka com ar-condicionado (cat KBE0) a partir de R\$ 25.900,00. Fiesta Hatch 1.0 Flex Completo (cat FBC0) a partir de R\$ 31.900,00. Ford Fiesta Sedan 1.6L (cat SEA0) a partir de R\$ 36.900,00. Ford Fiesta Hatch 1.6L Flex Completo (cat FEA0) a partir de R\$ 34.900,00. Ford EcoSport Freestyle 1.6L Flex Completo (cat ET19) a partir de R\$ 52.900,00. Ford Ka, Fiesta Hatch, Fiesta Sedan, Focus 1.6L, EcoSport e Fusion com taxa 0%, 50% de entrada, saldo em 12 meses e a primeira parcela para 30 dias. Cálculo baseado no Ford Ka 1.0i 2010 (cat. KBF0) a partir de R\$ 24.900,00 à vista ou financiado com taxa de 0% a.m. e 0% a.a., 50% de entrada e 12 parcelas de R\$ 1.130,16, na modalidade CDC, com 30 dias de carência para pagamento da 1ª parcela, incluindo tarifas, custos e impostos (IOF). Valor total a prazo: R\$ 26.011,92. Custo Efetivo Total (CET) calculado na data de 30/11/2009 a partir de 1,35% a.m. e 17,42% a.a., através do Programa Ford Credit. 1 - Sobre o Saldo em 80 Meses - Toda a linha Ford em 80 meses com 20% de entrada e primeira parcela para 30 dias. Ford Ka 1.0i 2010 (cat. KBF0), a partir de R\$ 24.900,00 à vista ou financiado, com taxa de 1,60% a.m. e 20,98% a.a., 20% de entrada e 80 parcelas de R\$ 472,30, na modalidade CDC, com 30 dias de carência para pagamento da 1ª parcela, incluindo tarifas, custos e impostos (IOF). Valor total a prazo: R\$ 42.763,20. Custo Efetivo Total (CET) calculado na data de 30/11/2009 a partir de 1,80% a.m. e 23,93% a.a., através do Programa Ford Credit. 2 - Sobre a 1ª parcela para o mês do Carnaval - Toda a linha Ford com zero de entrada, saldo em 60 meses e primeira parcela para 2010. Ford Ka 1.0i 2010 (cat. KBF0), a partir de R\$ 24.900,00 à vista ou financiado, com taxa de 1,49% a.m. e 19,42% a.a., 0% de entrada e saldo em 60 parcelas de R\$ 686,32, na modalidade CDC, com 90 dias de carência para pagamento da 1ª parcela, incluindo tarifas, custos e impostos (IOF). Valor total a prazo: R\$ 41.179,20. Custo Efetivo Total (CET) calculado na data de 30/11/2009 a partir de 1,69% a.m. e 22,30% a.a., através do Programa Ford Credit. Não abrangem seguro, acessórios, documentação e serviços de despachante, manutenção ou qualquer outro serviço prestado pelo Distribuidor. Sujeito à aprovação de crédito. O valor de composição do CET poderá sofrer alteração, quando da data efetiva da contratação, considerando o valor do bem adquirido, as despesas contratadas pelo cliente e a data da contratação. Contratos de Financiamento e Arrendamento Ford Credit são operacionalizados pelo Banco Finaas BMC S.A. Imagens somente para fins ilustrativos.

DISQUE FORD SALINAS			
ANNUSKA: 9129-2229	CLÁUDIO: 8806-6600	FABIANA: 9170-7035	MARCELO: 9986-2224
ANA PATRÍCIA: 8788-8983	DIEGO: 9998-6958	GASPAR: 9408-2888	RAFAELLA: 8842-5181
CARLA: 9928-3893	ERICKSON: 9401-8629	GRAZIANE: 9184-6786	SIMARA: 9123-5399



Salinas
A elegância de ter um Ford começa aqui.
BR 101 com Av. da Integração
4006-1220 | salinasford.com.br

VIVA O NOVO

Lousa digital substitui quadro negro

Equipamento já utilizado em escola de Natal pode ser elo para colocar a sala de aula na era da tecnologia

Francisco Francerle
franciscofrancerle.rn@dabr.com.br

Antes era um giz, hoje é apenas a mão. Antes, era um quadro-negro e uma esponja, hoje é um telão que abre uma janela para o mundo. As ferramentas de trabalho do professor, tão utilizadas em sala de aula, geração após geração, estão prestes a ser objetos de museu. Este será o destino do quadro negro, do giz e da esponja (apagador) diante da tecnologia que já vem sendo adotada por um número cada vez mais crescente de escolas no país e que já chegou em Natal. Trata-se da lousa digital, uma tela de toque com a mão, conectada a um computador, até então vista por alunos principalmente na tela do programa Fantástico, da Rede Globo de Televisão.

A novidade já é uma atração no Colégio Marista de Natal, onde pro-

fessores, alunos e funcionários estão encantados com as várias possibilidades de aprendizagem que a lousa pode proporcionar. Com os dedos da mão na tela é possível controlar uma variedade de aplicativos do computador, substituindo mouse, teclado e criando uma interatividade impressionante com o aluno em sala de aula. Pode-se escrever ou desenhar na tela destacando dados diretamente sobre a imagem projetada e até apagar o que escreveu. É possível mostrar filmes, vídeos, mapas, infográficos e usar todos os recursos multimídia até com dramaticidade porque é integrada ao som de um home-theater.

De acordo com o professor Nery Adamy, responsável pela área de tecnologia da escola, a lousa digital está facilitando a vida professor e do aluno porque é mais fácil aprender vendo uma imagem. Entre os recursos, o que mais entusiasmo é a possibilidade de acessar a internet na aula. Clicando no ícone do navegador da web, ele abre qualquer página para servir de suporte ao conteúdo ministrado. "Além de tornar as aulas mais atraentes, tudo o que é escrito na tela é armazenado no computador, podendo ser enviado

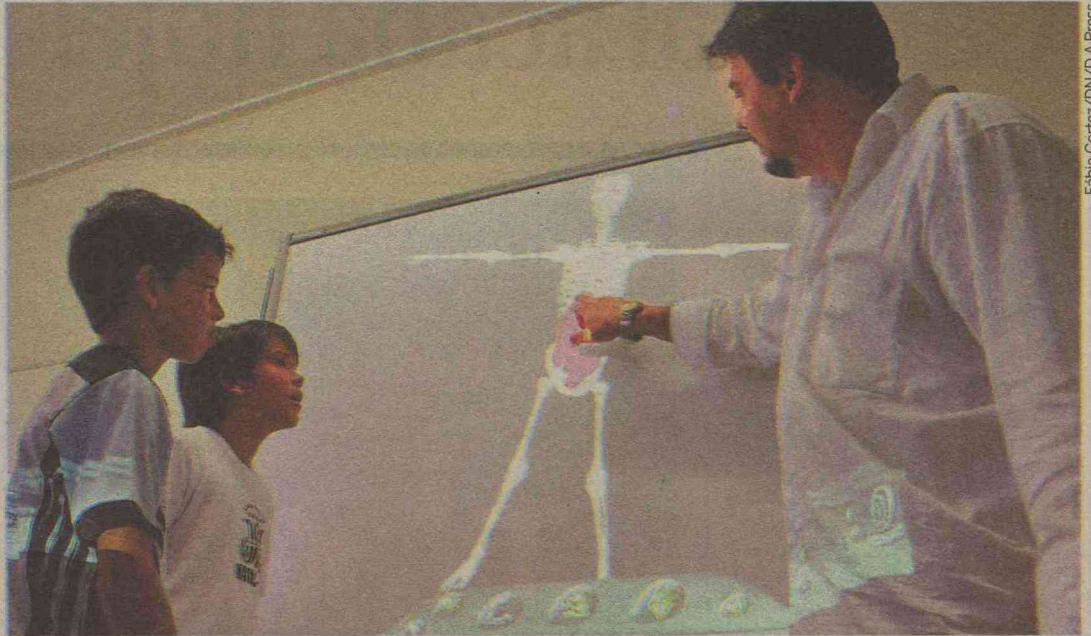

O professor Nery Adam, coordenador de tecnologia do Marista, orienta os alunos Rafael (E) e Antônio a usar o equipamento

para o estudante por e-mail para que possa estudar em casa".

O estudante do 6º ano Rafael Cruz de Almeida, 11, ficou admirado. Ele disse que agora as aulas são mais interessantes porque consegue ver com clareza o que o professor explica. O colega Antônio Thiago Santos Gadelha Simas Ma-

cedo, 12 anos, também não escondeu sua surpresa: "daqui a pouco não precisaremos nem copiar nada do quadro, isso é muito legal, eu já saio da aula ansioso em saber o que vou ver na aula seguinte".

3D

A lousa digital possibilita tam-

bém a utilização da tecnologia 3D, que representa uma verdadeira viagem ao mundo e ao corpo humano nos poucos minutos de aula. Trata-se do software P3D, que pode ser utilizado para trabalhar conteúdos da área de geografia, ciências, biologia, química e física.

Fábio Cortez/DN/A.Press

"Polícia é polícia e bandido é bandido."
Lucio Flávio (1977)

"Zero-dois, traz o saco!"
Capitão Nascimento (2007)



TROPA DE ELITE

NÉDITO

PELA PRIMEIRA VEZ NA TV ABERTA

Com Wagner Moura,
Caio Junqueira e André Ramiro.
Direção: José Padilha.

QUINTA, 10/12,
EM SUPER TELA,
ÀS 22h*



*Hora local

“Vestibular e Enem não provam nada”

Carlos Santos/DNVA Press

Pedagogo português que implementou sistema de ensino revolucionário prega mudança completa na educação brasileira

Francisco Francerle
franciscofrancerle.rn@diariosassociados.com.br

Todo cidadão é inteligente e tem o seu ritmo próprio de aprendizado, por isso não precisa ser classificado em série e em turma, não há necessidade de estar engessado em uma sala entre quatro paredes, no sistema tradicional de aula. Essa é a filosofia de Ges-

tão Participativa do educador José Pacheco, idealizador da Escola da Ponte, em Portugal, que se notabilizou internacionalmente pelo projeto inovador, baseado na autonomia dos estudantes. O professor esteve em Natal recentemente para debater com professores e alunos sobre as mudanças ocorridas na Casa Escola, instituição local que há três anos implantou a Gestão Participativa.

Com a experiência de ter coordenado por mais de 30 anos a Escola da Ponte, que é referência para muitas escolas nos diversos continentes, inclusive no Brasil, José Pacheco defende uma verdadeira transfor-

mação da educação brasileira, chegando a sugerir a extinção do modelo atual, centrado em conteúdos, levando a reboque o sistema tradicional de aulas e de avaliação na forma de provas como Vestibular e até o novo Enem, que está sendo realizado neste fim de semana. “Isso é bandaid em ferida profunda”, disse ele, defendendo ainda o fechamento das faculdades de educação no Brasil para que todos reflitam que a formação é tudo para um professor porque eles ensinam da mesma forma que aprendem. Confira, a seguir, uma entrevista exclusiva concedida por Pacheco ao **Diário de Natal**.

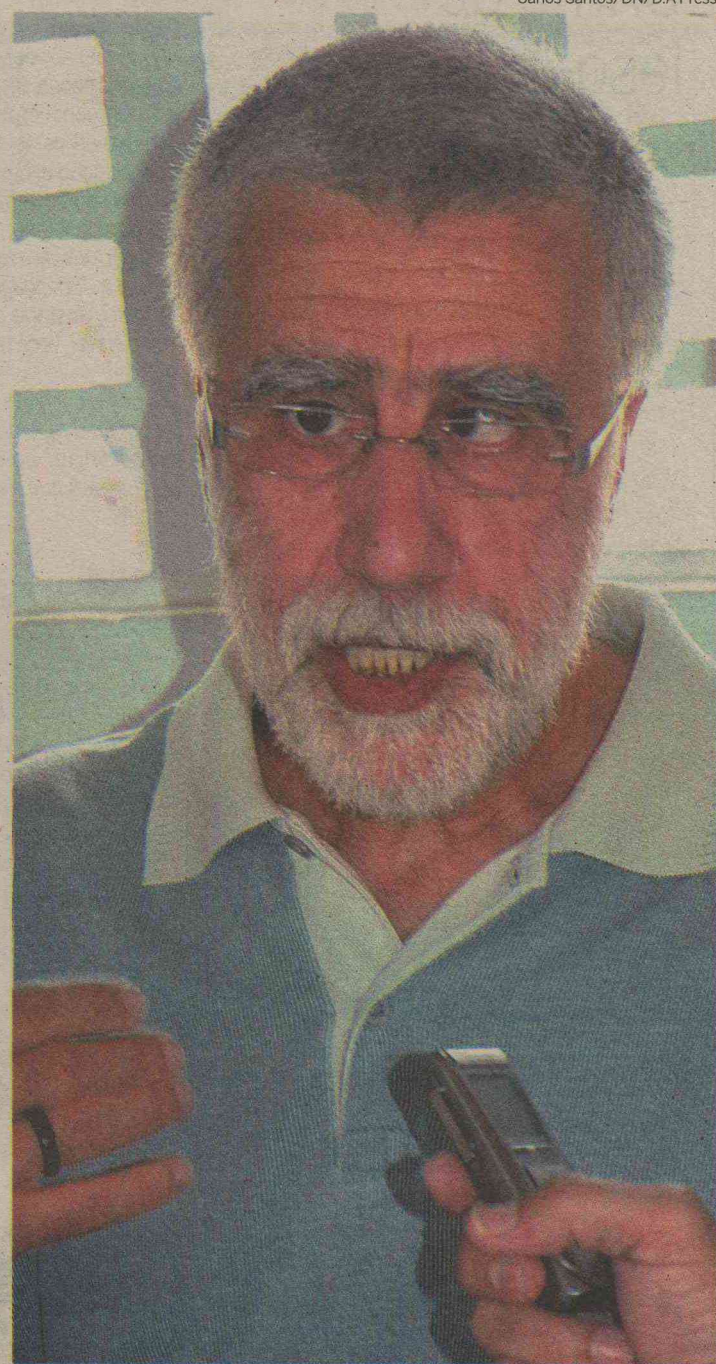

entrevista >> José Pacheco - educador

Você considera o método utilizado pela Ponte como uma alternativa para o Brasil?

Nesses 30 anos, há muitos trabalhos sobre a Escola da Ponte, teses de doutoramento e pós-doutoramento. E não é por não ter aula, nem série, nem ciclo, nem diretor, nem horário e nem livro de ponto. Esse é apenas o lado exótico, mais curioso. É porque a escola mostra resultados nas avaliações nacionais, não apenas no domínio cognitivo de matérias e conteúdos, mas sobretudo no desenvolvimento da pessoa, social e moral. Daí podemos dizer sobre o impacto que tem no Brasil e outros países da Europa, Ásia e África, que se inspiraram no modelo da Ponte. Na América do Sul e, em particular, no Brasil, foi mais fácil devido à língua. Posso afirmar que nesses oito anos que estou vindo ao Brasil o impacto tem sido imenso e os resultados visíveis. Há muitas escolas no Brasil que mudaram para melhor e hoje se destacam nos índices de avaliação como o Ideb (Índice de Desenvolvimento da Educação Básica).

O Brasil enfrenta dificuldades nos índices de avaliação. O RN tem sido lanterna no ensino fundamental. Como avalia essa situação?

Esses índices não me dizem nada, acho injusto para o estado. Esse tipo de ranking é muito discutido. Não dou importância porque só servem para comparar os estados numa competição negativa. Mas serve para refletir. Quanto à situação do Brasil, é dramática, com mais de 60% de analfabetos funcionais, apenas 12% dos brasileiros conseguem interpretar um texto complexo. Isso é uma tragédia, o país está em risco porque as escolas não funcionam, apesar de no meio haver escolas

de excelência. O problema é que a educação no Brasil ainda é muito dependente do modelo de escola obsoleto que não ensina. É uma escola que tem os professores certos, mas que trabalham de forma errada, centrando demasiadamente no conteúdo, como tem sido feito há 300 anos. Tudo que o MEC tem feito tem mérito mas se direcionam sempre para melhorar o modelo vigente.

É preciso acabar com o modelo de educação aplicado no país?

Sim, é preciso acabar com esse modelo, mas com prudência.

Metem na cabeça dos alunos Piaget e Vygotsky, que são verdadeiros fósseis

porque as crianças não são coibas. As universidades produzem teoria para melhorar a aula, mas não se trata de melhorar a aula, eles têm que acabar com a aula que não serve pra nada. Antes disso, porém, têm que criar algo que substitua a aula para não ficar no espontaneísmo ou improvisado. O Brasil continuará a ter altas taxas de exclusão e analfabetismo funcional enquanto o modelo for este. Em Portugal foi a mesma coisa. A Escola da Ponte tinha índices de analfabetismo superiores a 80%. Não se trata de aperfeiçoar o modelo que já existe fazendo aulas de aceleração ou reforço, isso é “bandaid” em ferida profunda.

E o Enem não seria um avanço em relação ao vestibular?

O vestibular é uma prova e uma prova não prova nada. A prova é

um instrumento de avaliação mais falível que existe. O Enem é um grande avanço, porque não trata apenas da questão de conteúdo, é uma questão de processo complexo de pensamento. Porém, não serve. O escândalo do Enem mostra que um país que tem bolsões de pobreza está gastando apenas na vigilância cerca de R\$ 1,5 milhão. O Enem não vai provar nada, o vestibular não prova nada, e olhe a ênfase com que digo isto. Nossos alunos na Escola da Ponte não fazem prova e são os melhores nas provas da cidade. Mas nós o ensinamos a fazer provas porque eles terão que fazer isso ao longo da vida. A avaliação da Ponte é mais rigorosa que uma avaliação por prova. Nós também fazemos prova, mas de aferição de aprendizagem da escola, com o objetivo não de julgar o aluno pelo que ele aprendeu ou não aprendeu.

Como avalia a formação dos professores brasileiros?

A formação inicial e continuada no Brasil é uma miséria, não prepara para nada, mete na cabeça dos alunos os Piaget e Vygotsky, que são verdadeiros fósseis, são teóricos que temos que conhecer, mas não para tentar aplicar. Os professores não se preparam para a realidade. Nas instituições de formação inicial no Brasil continuam a falar de formação centrada na pessoa. Tudo isso é discurso para “boi dormir”, teoria por teoria, porque não há ligação lógica com a prática. O problema é que o modo que eles aprendem é o mesmo que eles ensinam. Quando me perguntam sobre a formação inicial e continuada, respondo que a melhor medida seria fechar as faculdades de educação e as pessoas refletiriam porque é na formação que se tem de apostar, mas não no modelo que está aí.

cosern Companhia Energética do Rio Grande do Norte
Grupo Neoenergia

AVISO DE INTERRUÇÃO NO FORNECIMENTO DE ENERGIA ELÉTRICA

DIA: 11.12.2009 (SEXTA-FEIRA), das 08h30min às 12h30min.

MUNICÍPIO: SANTO ANTONIO DO SALTO DA ONÇA
LOCALIDADES: POVOADO GRAVATÁ E ADJACÊNCIAS.

DIA: 14.12.2009 (SEGUNDA-FEIRA), das 08h00min às 12h00min. e das 14h00min às 18h00min.

MUNICÍPIO: TENENTE LAURENTINO
LOCALIDADES: POVOADO BAIXA DO MATEUS E ADJACÊNCIAS.

DIA: 14.12.2009 (SEGUNDA-FEIRA), das 09h00min às 13h00min.

MUNICÍPIO: JANDAÍRA
LOCALIDADES: ASSENTAMENTO BOM TRABALHO E ADJACÊNCIAS.

DIA: 14.12.2009 (SEGUNDA-FEIRA), das 09h30min às 13h30min.

MUNICÍPIO: EXTREMOZ
LOCALIDADES: PRAIAS: PITANGUI, GRAÇANDU, BARRA DO RIO E ADJACÊNCIAS.

DIA: 15.12.2009 (TERÇA-FEIRA) das 08h00min às 12h00min.

MUNICÍPIO: TENENTE LAURENTINO
LOCALIDADES: POVOADO LAGOÁ PATRÍCIO E ADJACÊNCIAS.

DIA: 15.12.2009 (TERÇA-FEIRA), das 08h00min às 12h00min.

MUNICÍPIO: TIBAU DO SUL
LOCALIDADES: PRAIA DO MADEIRO E ADJACÊNCIAS.

DIA: 15.12.2009 (TERÇA-FEIRA), das 09h00min às 13h00min.

MUNICÍPIO: PEDRA GRANDE
LOCALIDADES: POVOADO ENXU QUEIMADO E ADJACÊNCIAS.

DIA: 16.12.2009 (QUARTA-FEIRA), das 08h00min às 12h00min. e das 14h00min às 18h00min.

MUNICÍPIO: TENENTE LAURENTINO
LOCALIDADES: POVOADO UMBUZEIRO E ADJACÊNCIAS.

NOTA: A Companhia Energética do Rio Grande do Norte - COSERN procederá à interrupção no fornecimento de energia elétrica para realizar trabalhos de ampliação, melhoramento e de manutenção na sua rede. Caso o serviço seja concluído antes do horário previsto, a rede será energizada sem qualquer outro aviso.

dicas de português



DAD SQUARISI

dad.squarisi@correioweb.com.br

Crime de lesão-lugar

“Eu tenho vergonha do meu país, aonde existe cadastro de carros roubados e não existe de pessoas desaparecidas.” Com a frase, a tevê anuncia reportagem pra lá de explosiva. Chama-se Dossiê Desaparecidos. Homens, mulheres e crianças somem. Como fumaça, desmancham no ar. Ninguém sabe. Ninguém viu.

A chamada atrai telespectadores. Mas causa estranheza. A pulga atrás da orelha não tem a ver com o tema. Relaciona-se à língua. Mais precisamente ao emprego do aonde. O trissílabo tem vez na frase? Não. O pronome rouba com frequência o lugar do onde. Ninguém sabe por quê. O crime de lesão-lugar contraria a lei do menor esforço que impera no português nosso de todos os dias. Por comodismo, preferimos o menor ao maior.

Cada macaco no seu galho

Onde ou aonde? Em geral onde. Aonde só ganha banda de música e tapete vermelho se preencher uma condição – acompanhar verbos de movimento que exigem a preposição a. É o caso de ir e dirigir-se. Ambos são adversários do sedentarismo e pedem o azinho:

*Quem vai vai a algum lugar: *Dilma Rousseff vai a Copenhague. Aonde Dilma Rousseff vai? Gostaria de saber aonde Dilma Rousseff vai. Você sabe aonde Dilma Rousseff vai?*

Quem se dirige se dirige a algum lugar: *Rafael se dirigiu à secretaria. Aonde Rafael se dirigiu? Descubra aonde Rafael se dirigiu. Será que ele sabe aonde Rafael se dirigiu?*

Olho vivo!

O aonde só tem vez se preencher as duas condições. Uma só não vale. Veja o exemplo de assistir. Quem assiste assiste a uma coisa. O trissílabo pede o a. Mas não indica movimento. Xô, aonde! Vem, onde: *Onde você assistiu ao programa? Queria que me informasse onde você assistiu ao programa. Você descobriu onde ele assistiu ao programa?*

Andar indica movimento. Mas não aceita a preposição a. Quem anda anda por

algum lugar: *Por onde você andou? Pode me dizer por onde você andou? Exijo que me diga por onde você andou. Por que você se recusa a informar por onde andou?*

Vítima preferencial

Estar e morar são vítimas preferenciais dos impiedosos falantes. Eles não indicam movimento nem exigem a preposição a. Mas obrigam-nos a carregar o aonde. A torto e a direito a gente escuta “Aonde você está?” “Aonde você mora?” É a receita do cruz-credo. Para não aviá-la, seja esperto. Dê a vez ao onde: *Onde você está? Onde você mora? Esteja onde estiver, lembre-se do recado.*

Natal em Nova York

O Natal em Nova York? É uma festa. A cidade se veste de luzes. As vitrines exibem cenas de cinema. O vaivém pelas ruas, lojas e magazines entontece. Uma das atrações é a árvore do Rockefeller Center. Há 80 anos ela impera no coração da cidade. Na quarta à noite, a de 2009 foi exibida a olhos maravilhosos. Políticos, militares, turistas e a população local estavam lá. O repórter anunciou: “Ao lado das milhares de pessoas, o prefeito descobre a árvore”.

Ops! Sobrou pra língua. Milhar, como milho, é substantivo masculino. “Não abro

mão do meu sexo nem a pedido de Papai Noel”, avisa às criaturas desatentas. Melhor dar-lhe ouvidos: *Os milhares de pessoas assistiram à festa. Dois milhares de cidadãos foram às urnas. Ao lado dos milhares de pessoas, o prefeito descobre a árvore.*

Leitor pergunta

Tenho uma dúvida desde o tempo de escola. Quando uso o pronome possessivo seu (sua)? **Felipe Oliveira**, lugar incerto

George Simenon escrevia romances policiais pra lá de bons. O segredo: “Livro-me dos vocábulos que estão na frase só para enfeitar ou atrapalhar”. Um deles: os pronomes seu, sua. Eles parecem inofensivos. Mas causam estragos. Tornam o enunciado ambíguo. Ou viram belo Antônio. Não têm função. Pau neles! Assim: *No (seu) pronunciamento, Obama justificou o envio de tropas a Cabul. No acidente, quebrou a (sua) perna, fraturou os (seus) dedos, arranhou o (seu) rosto. Antes de sair, calçou os (seus) sapatos, vestiu a (sua) blusa e pôs os (seus) óculos.*

Recado

“Esta é uma confissão de amor: amo a língua portuguesa.”
Clarice Lispector

TERCEIRA IDADE

Projeto de potiguares ganha prêmio nacional

Criação de adaptadores que facilitam vida de idosos dá a profissionais a vitória no concurso Talentos da Maturidade

Erta Souza
ertasouza.rm@dabr.com.br

O Rio Grande do Norte foi destaque na 11ª edição do Concurso Talentos da Maturidade, cuja premiação foi promovida nesta semana pelo Grupo Santander, em Campinas (SP). A Oficina de Tecnologia Assistiva para Cuidadores de Idosos, idealizada por duas terapeutas ocupacionais da Secretaria de Estado da Saúde Pública (Sesap), foi um dos cinco trabalhos premiados na categoria Programas Exemplares. O prêmio de R\$ 70 mil vai possibilitar que a oficina seja ampliada e que uma quantidade maior de pes-

soas sejam capacitadas. A disputa pelo prêmio reuniu participantes de quase todos os estados do país.

Criada pelas terapeutas ocupacionais Lorena Pimentel e Lorena Diniz, o principal objetivo da oficina é proporcionar a independência de idosos e portadores de necessidades especiais. Além de melhorar a autoestima dessas pessoas, a oficina proporciona uma vida menos sobrecarregada para os cuidadores. O projeto – pioneiro no Brasil – atendeu em 2009 apenas 100 cuidadores nas duas oficinas realizadas. Com a aprovação do projeto no concurso, a meta das terapeutas é ampliar o número de pessoas beneficiadas direta e indiretamente.

A oficina – desenvolvida através do Programa de Internação Domiciliar (PID), implantado pela Sesap desde 2005, – capacita cuidadores utilizando materiais recicláveis e reaproveitáveis. “Nossa meta é capacitar 600 pessoas diretamente

e um número bem maior indiretamente”, afirma Lorena Pimentel.

Entre os dispositivos criados pelas terapeutas estão: bengalas e andadores fabricados com cano de PVC, adaptações feitas com emborrachado para pacientes com atrofia ou deficiência física nos membros superiores e almofadas com alpiste para evitar ferimentos em pacientes que necessitam ficar um longo período sentados ou deitados.

Sobre a premiação, Lorena Diniz destaca: “Esse prêmio vai possibilitar que a terapia ocupacional, ainda uma profissão desconhecida de grande parte da população, seja divulgada, pois promove a independência funcional do paciente. E isso é muito importante”, explica a terapeuta.

A coordenadora do Programa de internação Domiciliar (PID), Riudete Martins, afirma que com a oficina, diversos pacientes estão sendo beneficiados. “Essa expe-



Paciente usa adaptador desenvolvido por Lorena Pimentel (E) e Lorena Diniz

riência inovadora tem capacitado cuidadores e os pacientes dependentes ou com mobilidade reduzida encontraram mais autonomia em suas vidas. Estamos muito felizes com essa premiação”, disse a coordenadora.

Novidades

Para a gerontóloga e consultora do Grupo Santander no Concurso Talentos da Maturidade, Laura Machado, o concurso está permanentemente buscando novidades que

possam modificar a vida das pessoas. “As terapeutas ocupacionais do RN tiveram uma ideia espetacular que ainda está sendo desenvolvida de forma amadora, mas que com o tempo poderá ser levada para todo Brasil”, argumenta Laura. O Concurso Talentos da Maturidade premiou outros projetos nas categorias: programas exemplares, literatura, música e pintura.

A repórter viajou a convite dos organizadores do evento

Eduardo Maia/DN/D.A Press

O diretor Rui Lopes e o produtor Marcos Cassiano: um curta para as crianças

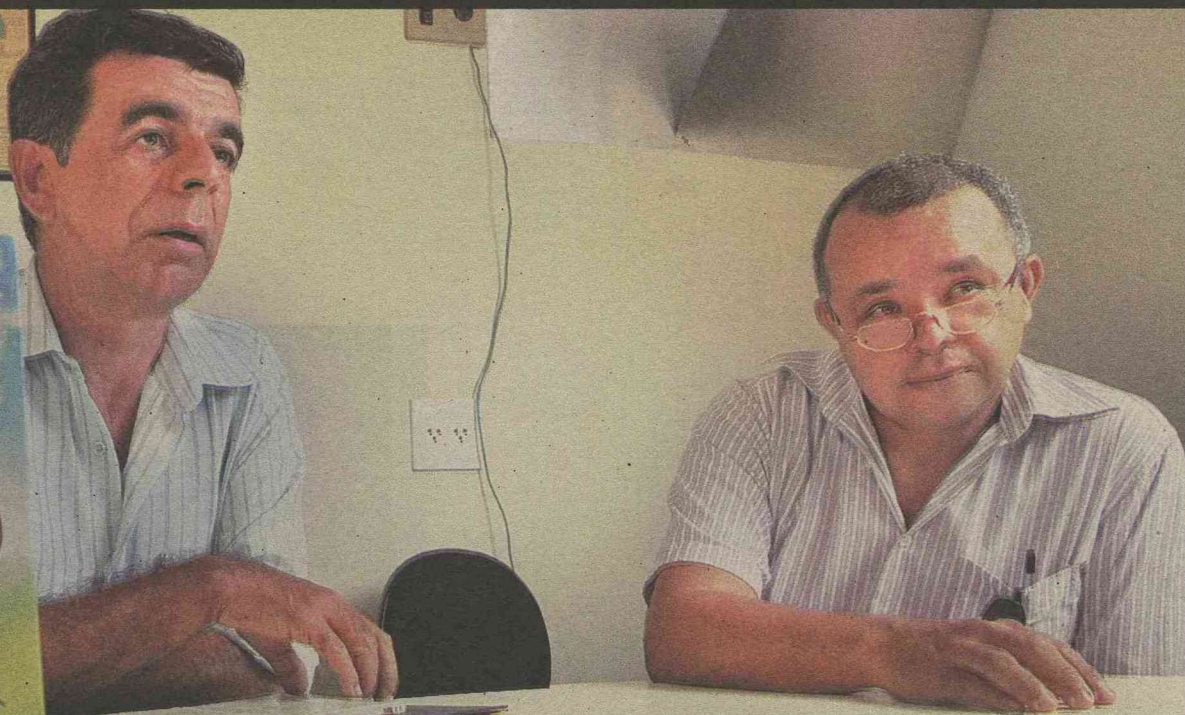
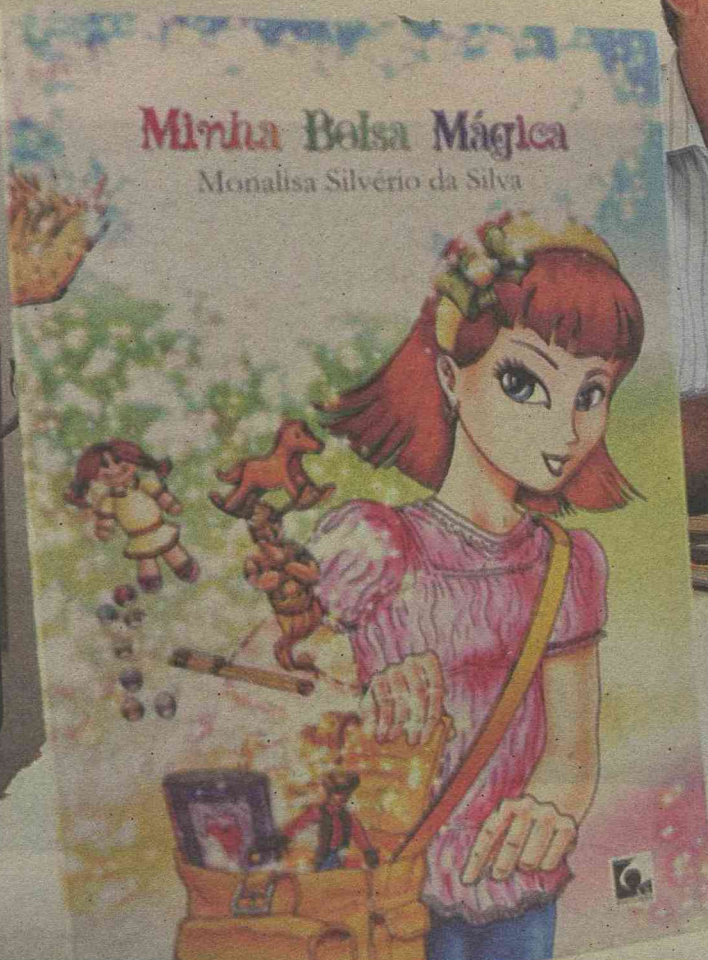

Do livro ao cinema

Livro de escritora natalense de 10 anos será adaptado às telas pelas mãos do cineasta Rui Lopes

Sérgio Vilar
sergiovilar.rr@dabr.com.br

Fantasia e realidade se misturam em conflitos existenciais originados da mente inquieta de uma escritora de 10 anos. O livro *Minha Bolsa Mágica*, lançado em 2006 e escrito pela estudante Monalisa Silvério, será adaptado ao cinema pelas mãos do cineasta potiguar Rui Lopes. É possível que seja a primeira produção cinematográfica potiguar filmada em película de 35 milímetros a ser concluído.

Outros três estão em processo de produção. Todos curtas-metragens. Dois deles são do próprio Rui Lopes (*Recanto de Guerra* e *Cabra de Peia*) e outro do cineasta Edson Soares (*Entre Lobos*).

O filme ainda está em fase de pré-produção. Será filmado em Ponta Negra no mês de janeiro. O orçamento é de R\$ 77 mil para 20 minutos de duração. A produção conta com o apoio técnico da Fundação Joaquim Nabuco/PE. Nestas segunda e terça-feira haverá seleção de três ato-

res mirins na unidade do Yázigi, de Lagoa Nova (próximo ao Ginásio Machadinho), das 8h às 20h. O critério é apenas a faixa etária entre 8 e 12 anos ou que aparente essa idade. O contato da escola é 3232-5588.

O roteiro é linear como a história do livro. O mundo fantástico idealizado a partir de questionamentos presentes na vida de muitas famílias do cotidiano de qualquer esquina inspirou o cineasta Rui Lopes. "Aproveitei a subjetividade fantástica do livro, ideal para suportar um roteiro de cinema, e dou uma conotação mais realista para escapar da mera fantasia e tornar os conflitos mais reais. O livro tem também essa visão além; é mais do que aparenta ser", opina Rui Lopes.

A sinopse gira em torno de uma família composta por uma mãe e três filhos. Tudo em volta parece desmoronar: Comida mais escassa, o aluguel da casa atrasado, e o pai alcoólatra e desempregado larga todos para se aventurar pelo mundo. Com a mãe minada em suas forças, Beta, a filha mais esperta, dialoga com os irmãos na busca de uma solução. Algo inusitadamente acontece: uma misteriosa bolsa é oferecida a Beta, momento em que tudo passa a acontecer e mudar de rumo. Mas o reencontro com o pai parece ir além dos poderes da bolsa mágica.

Segundo Rui Lopes, o curta é essencialmente voltado ao público infantil. O intuito é exibir em escolas, instituições interessadas e também no trade turístico já que Ponta Negra será cenário das gravações. O projeto cultural visa difundir a importância da leitura entre jovens por intermédio de imagens indutivas. Os conflitos existenciais são situações vivenciadas pelo público infanto-juvenil. A produção executiva do filme também intenciona exibir a obra em festivais no Brasil. A

Filme ainda está em fase de pré-produção

priori, na Capitania das Artes, FestNatal e TVs locais.

"O Brasil ainda carece de produções destinadas ao público infante. Tivemos durante algum tempo *Os Trapalhões*. Mas nosso filme não terá aquelas piadas gratuitas de arriar as calças para outros rirem", brinca Rui Lopes. Muito da conotação do filme – um drama social vivenciado por uma família brasileira – é explicada pela escolha do local de filmagem. "Ponta Negra é ideal pelo contraste social. Se vê uma mansão

e na esquina há um casebre. O roteiro exige muito isso. Agora a beleza natural fantástica do lugar".

A escritora

A criança que publicou o primeiro dos seus quatro livros aos 9 anos hoje já é adolescente. Monalisa Silvério já coleciona 14 anos. Em setembro deste ano publicou o livro *Jardim Dourado* e a *Pedra dos Escudos* – o segundo de uma trilogia iniciada com *Jardim Dourado* e a *Lenda Misteriosa*. O livro *Minha Bolsa Mágica* foi o segundo e é dos mais vendidos: Monalisa aproveitou uma terra de tantos poetas e poucos ficcionistas, e onde o mercado editorial tem mostrado efervescência de lançamentos literários, a jovem escritora para publicar quatro livros em praticamente quatro anos e um deles adaptado ao cinema. A trilha sonora do curta é música escrita pela autora, presente nas páginas do livro, musicada pelo professor de música Armando, da Oficina de Música e interpretada pela cantora Lane Cardoso.

O cineasta

O roteirista e diretor Rui Lopes dirigiu os curtas-metragens: *Recanto de Guerra*, *Chuva do Caju* e *João de Barro*, patrocinados por leis de incentivos à cultura do Rio Grande do Norte. A primeira produção permanece inacabada por corte de patrocínio. Outros dois – já com 80% con-

cluídos – também esperam mais verba para conclusão. Rui Lopes foi premiado com o 2º lugar no concurso Hugo Moss de roteiros/RJ em 2004 pelo curta-metragem *A Volta por Cima*; Ministério da Cultura em 2006 pelo longa-metragem *A Ponte Sem Fim*; e Ministério da Cultura em 2008 com o curta-metragem *Cabra de Peia*. Este último, com previsão de lançamento em fevereiro de 2010. Se confirmada a previsão, será o primeiro curta-metragem filmado em 35 milímetros no Rio Grande do Norte.

Rui Lopes ganhou a mídia local no ano passado após declarações polêmicas e críticas à produção cinematográfica potiguar e brasileira durante o período do Cinema Novo, publicadas no *Diário de Natal*. As opiniões permanecem ácidas: "Não podemos desperdiçar R\$ 80 mil para produzir longas-metragens porque o Rio Grande do Norte ainda carece de equipes competentes à produção de bons roteiros. Melhor empregar em curtas e se qualificar para produções maiores". A respeito do Cinema Novo, Rui afirma que o diretor Glauber Rocha nunca leu um livro de cinema, mas dizia coisas que ninguém conseguia dizer. E cita a recente frase do cineasta francês Claude Delouch, de 80 anos: "A maior importância da Nouvelle Vague foi nos ensinar tudo o que não deve ser feito no cinema".

DE QUE LADO



LADO B

O DIÁRIO EST

O VOCÊ ESTÁ?

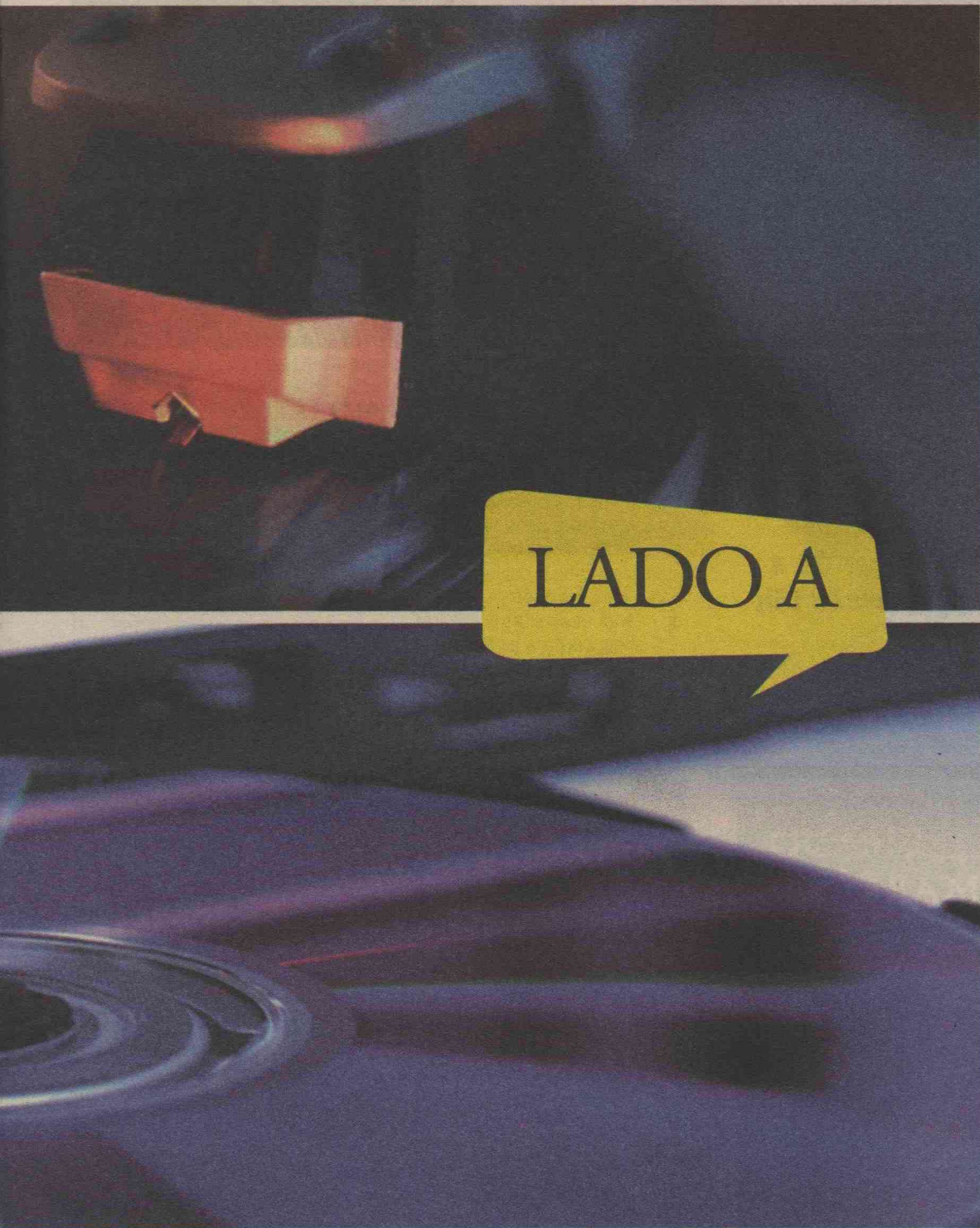

LADO A

A DO SEU LADO.



Alex Fernandes/Divulgação

O som dos vários brasis

Flautista mostra repertório com canções de autores populares e eruditos



O instrumentista Carlos Zens é a atração do Som da Mata no Parque das Dunas

Sérgio Vilar
sergiovilar.m@dabr.com.br

Um dos projetos musicais mais charmosos de Natal apresenta hoje o som de vários brasis. O Som da Mata - patro-

cinado pelo Governo do Estado, por intermédio do Idema - avança neste mês de dezembro e promete longevidade para o próximo ano. Para hoje, o som mágico da flauta de Carlos Zens. O músico também emprega a verve talentosa à execução de instrumentos como sax soprano e pífono. O show instrumental será no Parque das Dunas, às 16h. O ingresso custa apenas R\$1.

Carlos Zens vem acompanhado ainda do violonista Pedro Paulo, Gustavo Medeiros no cavaqui-

nho, e na percussão: Kleiber Viana e Del do Pandeiro. O repertório per-

Artista se apresenta a partir das 16h

passa canções de Chico Elion, Eduardo Medeiros, K-Ximbinho,

Milton-Nascimento e Villa-Lobos, além de composições autorais já famosas em outras plagas brasileiras e insistentemente desprestigiada em sua própria terra. Da flauta de Carlos Zens, vem a poesia, o sertão, o mar, o pescador, as águas, o vento, o balanço da canoa, a dança, o choro, e o silêncio do interior das matas brasileiras.

O show contará ainda com a participação do grupo Flauta e Poesia formado por alunos do Centro Municipal de Artes Integradas

da Zona Norte (Cmai), que farão intervenções poéticas sobre Othoniel Menezes, Zila Mamede, Renato Caldas, Mabel Velloso e Câmara Cascudo. Uma ótima opção para quem quer descobrir os sons do nosso Brasil.

SERVIÇO

Som da Mata - Carlos Zens e Centro Municipal de Artes Integradas da Zona Norte
Onde: Parque das Dunas (Av. Alexandrino de Alencar, Tirol)
Quando: Hoje, às 16h

DVD

Sériado Barrados no Baile é lançado no Brasil

As temporadas da sua versão original, conhecida no Brasil como "Barrados no Baile", são lançadas em DVD. Desta vez, é o sétimo ano do seriado que ganha as prateleiras. Uma das séries adolescentes de maior sucesso nos anos 90, "Barrados no Baile" se arrastou pela década. Só foi exibir seu derradeiro capítulo em 2000, bem afastada do enredo original - a adaptação dos irmãos Brandon e Brenda Walsh na endinheirada Beverly Hills - e sem seus protagonistas.

Apenas parte do elenco original terminou a série: a mocinha Kelly não arredou o pé da trama, assim como os coadjuvantes Donna, Steve e David, e o galã Dylan deixou o programa para retornar mais adiante, nos próximos capítulos que ainda irão ao ar. Nos 11 anos do programa, de virgindade às drogas, passando por violência doméstica, não houve tópico que a turma de amigos não tenha enfrentado problemas e solucionado em episó-

dios que prendem a atenção do telespectador mais jovem.

Mas nesta sétima temporada, com os personagens crescidos, a trama já não é tão adolescente: o grupo está prestes a se formar na Califórnia, Kelly suspeita estar com Aids, David enfrenta problemas mentais, Donna é perseguida. E há a vilã Valerie e suas armações maquiavélicas.

Guardadas as diferenças, o drama não é muito diferente de "The O.C." ou "Gossip Girl", sucessores de "Barrados no Baile" no filão adolescente.

E, se os 30 episódios desta caixa soam um exagero, um ou outro capítulo bastam para lembrar o programa, que tem esse antigo original exibido nas tardes ociosas da TV paga.

SERVIÇO

Barrados no Baile - Sétima Temporada
Distribuidora: Paramount
Quanto: R\$ 129,90

GARANTA SEU INGRESSO ANTECIPADO PARA AVATAR NA CINEMARK.



AVATAR
18 DE DEZEMBRO

CINEMARK
cinemark.com.br

12 NÃO RECOMENDADO PARA MENORES DE 12 ANOS

Z+

Com que roupa eu vou?

Em período de festas, o dress-code ajuda a evitar gafes

Gabriela Freire

GabrielaFreire.rn@dabr.com.br

Fim de ano chegando e junto das datas que mais movimentam o comércio - Natal e Réveillon - chegam um monte de convites. É casamento, formatura, jantares e mais uma infinidade de eventos que seguem alguns códigos. O que fazer agora? Recebeu um convite e não sabe o que vestir? A principal dica é prestar atenção no convite e identificar o traje determinado: Esporte, Passeio ou Esporte Fino, Passeio Completo ou Social e Black Tie ou Rigor.

Antes de falar dos trajes é bom destacar que as especificações existem para que as pessoas compareçam às cerimônias com roupas adequadas, evitando gafes e constrangimentos. São códigos criados para definir o estilo de determinado encontro.

E também é sempre bom lembrar que alguns anfitriões costumam inventar moda na hora de dizer qual é o traje exigido para a comemoração. Palavras como summer (roupas esportivas e claras para o verão), fashion (pedem customização) e alto esporte (passeio completo) passaram a figurar nos convites. Não se acanhe, na dúvida, ligue e pergunte.

De acordo

Para a jornalista Gloria Kalil, o dress-code é muito útil para saber o tipo de festa para o qual está sendo convidado e, assim, poder vestir-se de acordo. "Não respeitar o código só tem sentido se alguém quiser fazer ato de rebeldia ou fazer do evento uma manifestação política, ideológica ou cultural", ressalta.

Esporte

Uma roupa descomplicada. Usado em eventos diurnos como almoços e batizados. Não confundam com roupas para praticar esportes. Mulheres não precisam usar salto alto e podem ir de vestido leve ou calça com camiseta ou blusinha. Os homens podem usar camisa e calça mais esportiva. O simples fato de o convite ser impresso já revela um grau de formalidade, portanto não apareça de bermuda e

chinelos como se estivessem indo para um churrasco na casa do cunhado.

Passeio ou Esporte Fino

Maior grau de formalidade. Não há necessidade de gravata, mas o jeans deve ser substituído por uma calça de brim ou gabardine. Em alguns casos é a hora do blazer sobre camisa, sem gravata. As mulheres devem usar uma sandália de salto e um vestido mais caprichado. Os acessórios devem acompanhar o horário do evento. Para ocasiões de negócios e conferências.

Passeio Completo ou Social

Utilizado em grandes comemorações, como casamentos e formaturas. Terno e gravata para os homens (terno claro para o dia e escuro para a noite). Para as mulheres, vestido de tecidos mais nobres (sedas, musselinas, georgettes, bordados).

Black Tie ou Rigor

O nome já diz tudo: noite de gala. Smoking com sapato preto de fivela para os homens e para as mulheres, vestido longo com recortes, brilhos, bordados, em seda ou tafetá, com estolas, echarpes, boleros, estolas, acompanhados de carteiras de mão e sapatos ou sandálias altas.

Na dúvida, aposte em um preto básico, que é impossível errar com ele



Fotos: Ana Amaral/DN/D.A.Press



NOVIDADES

Linha de produção

Depois do sucesso de seis temporadas, um longa e uma série de subprodutos, a grife *Sex and The City* parece não parar de dar cria. Antes mesmo do lançamento da seqüência do filme estrelado pelo quarteto mais fashion de todos os tempos, já chega aos ouvidos os fãs: Candace Bushnell lançará um novo livro, o *The Carrie Diaries*. A história conta o passado de Carrie Bradshaw, lá na época do colégio. São muitos relacionamentos (focando no primeiro amor), muitas roupas da moda e o comecinho da carreira dela como escritora. O livro será lançado no dia 27 de abril de 2010.

Ano novo, sandália nova

A Havaianas lança um modelo exclusivo para o Réveillon de 2010. Ele vem super charmoso e delicado. E junto virão fitinhas com as mensagens que estampam a sandália. São cinco fitinhas com as palavras paz, amor, família, amizade e dinheiro que traduzem os desejos e sonhos para um ano melhor. A assessoria de imprensa da marca avisa que os produtos estarão disponíveis nas 60 lojas distribuídas no país e nos pontos de venda, ao preço médio de R\$ 32,90. A edição é limitada.

Bolsa de verão

Calor pede muita coisa. Até as nossas bolsas devem se preparar para a estação mais quente do ano. A dica que deixamos é sobre o que entra nas bolsas: produtos de controle de oleosidade, que refrescam, protetores com hidratantes, fragrâncias, loção antimosquito e absorvente interno. Saem os hidratantes mais espessos e sabonetes em barra que levam grãos. Por fim, não menos importante e totalmente essenciais, permanecem nas bolsas creme para as mãos e olhos, creme antiidade, de controle da acne, anticelulite e os cuidados diários específicos do verão como protetor solar e hidratante específico para o verão.

social



FLÁVIA FREIRE
e-mail: flaviafreire.rn@dabr.com.br

BOMBOU!

Está correndo à boca pequena que o helicóptero, Potiguar I, após fazer a revisão em Fortaleza para o Carnatal, não renovou o seguro. Se for verdade, se a aeronave não está assegurada, imagina os tripulantes?!

DEU NO twitter

@flafreire

@JanioVidal - Que todos os santos protejam os poucos que precisam de proteção. Mesmo assim, os imunizados lucrarão com os desprotegidos, que são muitos.

Se liga, Natal!

Saindo do corredor da folia, é comum vermos foliões super alcoolizados, embriagados mesmo, pegando seus carros nos estacionamento adjacentes à festa. Gente, vamos nos conscientizar e levar à sério o slogan – utilizado em todas as campanhas relacionadas ao consumo do álcool - "Se beber não dirija. E se dirigir não beba". Além disso, a Semob, com o projeto Via Livre eventos está disponibilizando uma maior frota de táxis e ônibus para facilitar a chegada e a saída desta grande festa. Então não há mais desculpas, não é?!

Flavia Freire/DN/D.A Press



A miss Brasil Larissa Costa paparica a amiga que está de idade nova hoje.

Carinho

Comemorando mais um aninho, a promotora e assessora que traz as estrelas globais da Cidade Maravilhosa para a Cidade do Sol, Fernanda Borges, aproveita a micareta e, como boa potiguar que é, mata as saudades da família e reencontra os amigos, como a miss Larissa Costa.

Velinhas para...

- Celso Veiga, presidente do Igarn;
- Maria de Lourdes, esposa do empresário Joaquim Alves Flor e
- Teresinha Nobre, esposa do cirurgião-dentista Luiz Vasconcelos Leite.

Dinarte Mariz/Divulgação



A atriz Geovana Ewbank confere a atuação do amigo Gagliasso na pick-up, colocando todo mundo para dançar com muito funk no camarote Natal 2014.

Flavia Freire/DN/D.A Press



Raphael Correia e Augusto Benfica (Curinga) comandam a turma dos marmajos bonitões. Com eles não tem tempo ruim.

Stars

As estrelas globais e potiguares estão se esbaldando na maior micareta do Brasil. Apesar de sentirem o calor humano - mesmo - na avenida, eles parecem preferir circular toda a simpatia e beleza nos camarotes.

Canindé Soares/ABF/Divulgação



Toda atenção é pouca. O empresários Ricardo Bezerra e Flávio Milffont atentos ao Nana banana. *Cortar esta foto deixando só o de camisa verde e boné vermelho e o de camisa preta – mas deixando à mostra que ele está no trio*

Atenção!!!

Eles passam os quatro dias de folia assim, atentos o tempo inteiro. Ricardo Bezerra da Destaque Promoções e Flávio Milffont do Nana Banana, seque piscam os olhos, para nada passar despercebido, evitando qualquer transtorno. É sempre assim, enquanto uns estão brincando, outros estão trabalhando e muito. Mas... o alívio vem sempre no último dia, quando Ricardo Chaves e seus foliões entoam o "acabou"... pronto: a certeza de mais um ano de sucesso. Daí é só começar a maratona para a folia do ano seguinte.

Parabéns para a Cefope

O Centro de Formação de Pessoal para os Serviços de Saúde Dr. Manoel da Costa Souza está completando 25 anos no próximo dia 17. Na ocasião, a diretora geral Magda Barretto estará à frente de um evento comemorativo para brindar o compromisso político-pedagógico de atender às demandas de formação de pessoal em nível médio na área de Saúde. Mais sucesso nas empreitadas!



SÉRGIO VILAR
sergiovilar.m@dabr.com.br

cultura \\\

diário do tempo

Auto do Estado cancelado (?)

Um silêncio suspeito cerca a possibilidade de cancelamento do auto natalino promovido pelo Governo do Estado este ano. A respeito da A Festa do Menino Deus, a única informação transparente até o fim da manhã da sexta-feira era a da possibilidade de cancelamento e a continuidade dos ensaios e confecção dos figurinos do espetáculo, dirigido pelo experiente João Marcelino com texto do nosso melhor dramaturgo, Racine Santos.

O investimento alto do Governo do Estado - R\$ 2 milhões - na parceria firmada com a Prefeitura de Natal na montagem do Natal em Natal - que inclui o auto natalino municipal - e as conseqüências da crise financeira internacional seriam os motivos para a alta cúpula do executivo estadual pensar

duas vezes em empregar mais R\$ 500 mil no espetáculo. Independente da possibilidade, atores e material continuam os preparativos como se nada ocorresse.

O diretor do auto, João Marcelino decidiu evitar conceder qualquer informação até que haja um posicionamento oficial a respeito. O diretor geral da Fundação José Gugu, Crispiniano Neto afirmou por telefone que também espera decisão do Governo se o evento será promovido ou se será montado com verba reduzida. O diretor-presidente da Emprotur, deputado Cláudio Porpino, foi constantemente procurado e não respondeu a nenhuma das chamadas, como também o secretário-chefe do Gabinete Civil, Wagner Araújo. Um silêncio misterioso...

● **Preá** - Está finalizado o processo licitatório da Revista Preá. O problema para o atraso na publicação da terceira edição da revista nesta atual gestão é, tão somente, corte de verbas. Dessa forma fica difícil culpar a Fundação José Gugu. Trabalhar contra a burocracia e a má vontade não dá.

● **Capitania** - Enfim a prefeitura de Natal acordou à necessidade de uma assessoria de imprensa para a Capitania das Artes. A jornalista Ilana Albuquerque assume nos próximos dias o posto. E já começa divulgando o próximo espetáculo do Balé de Natal, o Dom Quixote.

● **Twitter** - "Lucianodantas Recebi um e-mail da Sociedade de Infectologia do RN, assinado por Hênio Godeiro Lacerda, alertando sobre a gripe no Carnatal... Já era! Sorria!". Hoje ainda tem. Aguardemos os resultados. Talvez o alarde seja maior do que a encomenda. Ou não.

● **Zeca Brasil** - Ouviram falar em Zeca Brasil? Compositor antigo de Natal, exímio violonista e retrato do desprestígio do natalense com seus talentos. Abriu shows do Seis e Meia. Tem música gravada por artistas nacionais e toca às sextas-feiras no Skipeto, início da Rota do Sol.

McCartney no cinema

Paul McCartney aceitou compor música para o novo filme de Robert DeNiro, chamado *Everybody's Fine*. O senhor de 67 anos chorou ao se identificar com o personagem: um viúvo que perdeu a mulher e tenta manter os filhos unidos. Segundo o ex-beatle, a balada (*I Want to*) *Come Home* foi inspirada em *Let It Be*. Das poucas trilhas compostas, *Live in Let Die*, para o filme de James Bond, foi a maior contribuição de McCartney para o cinema.

Christine Cotter/Los Angeles Times/AP Photo

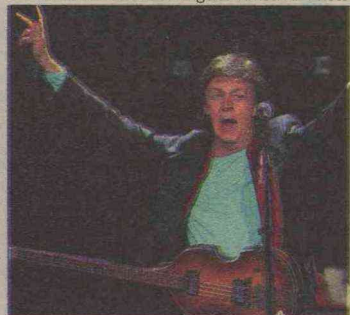

MERCADO DAS PULGAS

A edição anual do Mercado das Pulgas volta ao local de origem - Nalva Melo Café Salão - e integra as comemorações de 15 anos do resistente espaço cultural da Ribeira. Numa época de compras aceleradas para o final de

ano, o Mercado será uma ótima opção para compras de artigos exclusivos. Acontece de sexta a domingo. Na abertura, às 19h, show de Simona Talma, os Compradores de Charuto e discotecagem de Danina Frommer e DJ Marcy. Ingresso a R\$ 5. No sábado e domingo o acesso é gratuito.

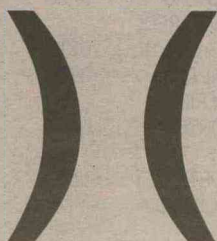

BECO SEMPRE BECO

Entre Sambas e Bambas, o Beco da Lama parece chão histórico esquecido pela Funcarte. Aliás, pela prefeitura de Natal. Sempre esqueço: sem dinheiro fica difícil de o Rodrigues Neto trabalhar e prestigiar eventos já consoli-

dados e organizados pelas entidades que ordenam a deliciosa desorganização do Beco da Lama. Após anos de apoio ou patrocínio, o Carnabeco, que aconteceu ontem pelo oitavo ano ou o Gardênia's Day, na semana passada, não recebeu um centavo de apoio, um banheiro químico da prefeitura.

famosos

Multishow/Divulgação



Visita da cegonha

Adriane Galisteu (foto) está preparada para ser mãe. A apresentadora do *Toda sexta*, na **Band**, acredita que chegou a hora de viver a maternidade. Aos 36 anos, ela e o namorado, o empresário de moda Alexandre Lódice, juntos há quase dois anos, estão tentando ter o primeiro filho. A um jornal carioca, a loura revelou que já deixou de tomar anticoncepcionais. "No mês passado, até achei que estivesse grávida, mas era alarme falso", contou. Será que de 2010 não passa?

Tá dentro

Manoel Carlos não pode errar a mão na trama em que a empregada Cida, de Thaíssa Carvalho, faz chantagem com o patrão Gustavo (Marcello Airoldi), em *Viver a vida*. No tom em que vai está divertido.

Tá fora

A personagem de Sheron Menezes, Milena, quase na reta final de *Caras & bocas* (Globo), não engrena. Feliz ou triste, com Nicholas (Sérgio Marone) ou sozinha, a sessão de lamentos é a mesma. Uma canseira.

Rei do gado

Murilo Benício, que voltará em breve à telinha em nova temporada do *Força-tarefa* (Globo), estaria investindo em gado. E muito. Com sócios, o ator teria comprado em um leilão, realizado em Salvador, na Bahia, uma vaca leiteira no valor de R\$ 160 mil.

Loira no comando

Ana Carolina Madeira, ex-participante do *Big Brother Brasil*, edição deste ano, pode ganhar um programa para comandar na Rede TV. Por ora, a loira dá expediente no *TV fama*. E, ao que parece, agrada em cheio à direção do canal. Já se especulou, há alguns meses, que Ana Carolina poderia estar à frente de uma nova atração sobre animais, mas a ideia não foi para a frente. Agora, segundo um jornal paulista, fala-se na estreia da moça em uma espécie de reality show mostrando pessoas dispostas a perder os quilos a mais.

Priscilla Prade



Entre Gêmeos

Luciana Vendramini (foto) volta à TV em *Uma rosa com amor*, novela do SBT, que estreia em fevereiro. Na trama, que marca a estreia do autor Tiago Santiago na emissora, a atriz vai interpretar a socialite Ninica. E a personagem deve dar o que falar, pois namorará gêmeos, vividos por Rubens Caribé. Luciana já descartou, na apresentação da novela, há um mês, em São Paulo, qualquer semelhança com a trama de *Viver a vida* (Globo), que tem os gêmeos Miguel e Jorge, papéis de Mateus Solano. "O maior conflito da personagem é que ela confunde os gêmeos, mas não acho que isso vai ser comparado com *Viver a vida*", afirmou.

Divulgação/MTV



Férias sem fim

Beyoncé (foto) quer tirar férias sem tempo para acabar. A cantora pretende passear por Nova York (EUA) e fazer programas culturais. "Geralmente, sei o que vou fazer durante todo o ano. Já tenho o ano que vem planejado, mas, depois de algumas reuniões em fevereiro e alguns prêmios, prometi a mim mesma que é hora de apreciar o perfume das rosas. Vou tirar, espero, alguns meses de férias", decretou Beyoncé, que é recordista de indicações do 5º Grammy Awards.

novelas

segunda

terça

quarta

quinta

sexta

sábado

malhação

• Globo

Um faxineiro carrega a caixa que Tânia acreditava ser de Bernardo e Livramento a repreende. No debate sobre a permanência da máquina de preservativos no colégio, Cristiana faz um discurso apoiando a iniciativa e é aplaudida. Bernardo fala com Beto que vai sair com uma menina que estava no debate e desliga seu celular para evitar Bia e Tati. Todos no colégio estranham que uma máquina de bebida e comida esteja no lugar da máquina de preservativos e reclamam com Livramento.

Livramento explica que trocou a máquina por causa do barulho que ela emita. Nanda fala para Cristiana que está nervosa com o comercial e entrega para a irmã o cupom de desconto para o curso de inglês. Livramento pede para os estudantes fazerem um projeto sobre a profissão que desejam. Bernardo aposta com Reco que consegue ficar com Cristiana quando quiser. Nanda chega eufórica em casa com a revista que traz o anúncio que ela fez. Bernardo se aproxima de Cristiana e a deixa intrigada.

Bernardo pede uma trégua para Cristiana, que desconfia da mudança de comportamento do rapaz. Bia e Tati veem Bernardo conversando com Cristiana e ficam intrigadas. Livramento analisa os projetos dos alunos, descobre que dois deles tiveram ideias parecidas e pede para Tânia chamá-los para conversar. Livramento diz para Cristiana e Bernardo que deseja ver os dois trabalhando juntos no projeto de tijolos ecológicos. Cristiana fica chocada e Bernardo, satisfeito.

Bernardo aceita a proposta de Livramento e Cristiana fica sem saber o que fazer. Beto e Bruno invadem a sala dos professores e abrem o armário de Thales. Cristiana fala com Victor que terá de trabalhar com Bernardo e ele reage furioso. Thales abre seu armário e torna um susto ao vê-lo desarrumado. Bia e Tati se revoltam ao descobrir a aposta de Bernardo e pensam em uma forma fazê-lo perder. Victor tenta convencer Cristiana a desistir de trabalhar com Bernardo e a moça explica que tem outros planos para o jovem.

Cristiana conta seu plano para Victor e ele fica preocupado. Cristiana pergunta para Zuleide se ela conhece alguém que possa treiná-la, mas a funcionária do Rocket Stone passa mal e vai embora. Jujú tenta amparar a tia, que está muito nervosa. Bernardo convida Cristiana para ir à empresa de seu pai e Bia e Tati seguem os dois sem serem vistas. Bernardo e Cristiana veem como se faz o tijolo ecológico. Bernardo percebe a chegada de Beto e posiciona Cristiana para beijá-la.

NÃO HÁ EXIBIÇÃO

cama de gato

• Globo

Verônica estranha a presença de Rose na casa de repouso. A vilã exige conhecer as acomodações da casa e Ferdinando, Julieta e Rose ficam nervosos. Gustavo se esconde. Tais confessa para Rose que está triste por causa do casamento de Bené. Ferdinando e Julieta combinam com Rose, Patrícia e Suzana de vasculharem o computador de Alcino. Ferdinando e Julieta veem Consuelo na Aromas, depois do expediente, à procura de Alcino. Gustavo fala com os pais que eles precisam encontrar Consuelo.

Ferdinando, Julieta e Gustavo decidem ir à casa de Consuelo. Eles ficam decepcionados ao descobrir que ela se mudou. Gustavo e Rose descobrem que o marido de Consuelo é o mesmo Carlos Eduardo que Alcino pagou e supõem que ele tenha sido o piloto que sequestrou Gustavo. Tais vai falar com Bené, que se declara para ela. Ele fica irritado quando Tais o humilha e avisa que vai se afastar dele. Gustavo e Rose descobrem que Carlos Eduardo foi demitido por ter usado um jatinho para um serviço particular.

Bené e Patrícia anunciam a data do casamento e Tais fica arrasada. Rose, Ferdinando, Julieta e Gustavo esperam Carlos Eduardo chegar na empresa de aviões. Ao vê-los, o piloto foge e eles o perseguem na Kombi de Rose, mas acabam o perdendo de vista. Gustavo diz aos pais que, se conseguisse o DVD do circuito interno da Aromas, poderia encontrar os capangas de Alcino. Ferdinando e Julieta convocam uma reunião com Rose, Patrícia, Suzana e Davi. Julieta comenta o plano de Gustavo e todos se prontificam a ajudar.

Heloisa estranha ao ver todos saírem da sala de Gustavo. Adalgisa pede mais dinheiro a Severo para não contar a Verônica que Juvenal é seu irmão. Verônica diz para Roberto que, por enquanto, não vai fazer nada contra Débora. Sólón explica a dona Zica o que ela deve fazer para fingir que é sua mãe. Ele a apresenta para Tais, que fica encantada. Ernestina avisa que Verônica recebeu um telefonema avisando que a Aromas foi invadida e Alcino sai correndo. Gustavo e Rose conseguem o DVD da segurança.

Os policiais entram na Aromas e se deparam com Ferdinando, Julieta, Dirce, Waldemar e Lolô fazendo uma festa. Davi coloca o DVD e eles veem Alcino com seus capangas. Gustavo fica eufórico e decide se entregar à polícia, levando o recibo de pagamento ao piloto e o DVD. Todos tentam convencê-lo a mudar de ideia. Rose descobre que Tarcísio pode perder a audição. Ferdinando mostra para Rose a cópia do DVD que fizeram. Verônica invade a sala e pergunta pelo DVD que está na mão dele.

Verônica liga para Xavier e pede para que ele veja se está faltando algum DVD de segurança. Xavier confirma que sim e a vilã chama Heloisa. A secretária pega a gravação na bolsa de Rose. Rose descobre que o DVD foi tirado de sua bolsa e supõe que Heloisa o entregou para Verônica. Verônica vê o DVD com Roberto e fica intrigada com a imagem cortada. A vilã lembra de todos os acontecimentos envolvendo Gustavo e acaba constatando que ele está vivo.

caras e bocas

• Globo

Denis conta para Dafne que Pelópidas está escondido na galeria para se vingar de Judith. Judith decide capturar Pelópidas e cria um plano com Edgar. Bianca conversa com Ada e descobre a armação de Edgar. Vicente comunica a Dafne e Gabriel que vai embora do país. Gabriel aconselha Vicente a não desistir de Hannah. Cléo alerta Pelópidas de que Judith está armando uma cilada para ele. Judith procura por Pelópidas no depósito e acaba surpreendida por ele.

Pelópidas prende Judith em uma jaula no depósito da galeria e comemora sua vingança. Hannah afirma que não esqueceu Vicente, mas que irá se casar com Benjamin. Vicente e Gabriel se abraçam e selam a amizade. Beth joga a chave da jaula pela janela e Edgar se desespera. Jacques comenta com Piedade que seu amigo da África está na cidade em segredo e que irá visitá-lo. Tais descobre que Judith está presa no depósito e tenta ajudá-la. Jonathan conta a Jacques que o responsável pelo seu atentado é o de seu filho é alguém muito próximo a ele.

Jonathan revela quem foi o mandante do acidente com os pais de Dafne e Jacques fica abalado. Vicente avisa ao pai que irá sair do país, apesar de Frederico garantir que a empresa será dele. Jacques pede para Frederico convocar uma reunião com os concorrentes e acionistas da Conti. Jacques revela que Frederico é o culpado pelos atentados que sofreu e o expulsou da empresa. Frederico rejeita as ordens de Jacques e comunica que a Conti lhe pertence.

Frederico encerra a reunião vitorioso enquanto Jacques fica arrasado. Os acionistas pressionam Jacques a cobrir os prejuízos. Vicente condena a atitude do pai e rompe com ele. Bianca aconselha o bisavô a procurar um advogado e Vicente se oferece para defendê-lo. Judith ameaça contar que Frederico comprou as terras da Conti com o dinheiro da empresa e exige vantagens. Jacques comenta que pode perder sua mansão e Gabriel lhe oferece sua casa.

Jacques se comove com a oferta de Gabriel e Bianca fica feliz com a união dos dois. Judith exige que Frederico divida com ela a presidência da empresa e ele acaba cedendo. Ela o convida para ser seu padrinho de casamento. Cléo avisa Pelópidas que Judith vai se casar. Edgar coloca seguranças disfarçados no casamento para prenderem Pelópidas caso ele tente atrapalhar a cerimônia. Pelópidas arma um golpe para impedir o casamento de Judith. Jacques se queixa da presença de Frederico e é expulso por Judith.

Jacques confronta Judith e ela o destrata. Judith avisa que vai dividir a presidência da empresa com Frederico e Jacques vai embora indignado. A galeria é invadida por aranhas e todos fogem. Edgar é picado e desmaia. Jacques se reúne com Vicente e Cláudia para decidir como enfrentar Frederico. Edgar se recupera e é avisado por Aluísio que o macaco chegou. Frederico procura Jacques e pergunta quando ele vai sair de casa.

Bela, a feia

Record

Vera nega qualquer acusação, mas acaba sendo almejada e levada para a delegacia. Bárbara e Clemente se beijam. Verônica, eufórica, conta para Dinho que deu tudo certo e que Vera está presa novamente. Ela entrega a ele a outra metade do dinheiro. Rodrigo visita Vera na prisão e promete defendê-la. Durante uma discussão, Ricardo chama Rodrigo de bastardo e mal agradecido. Bela diz a Rodrigo que sabia que Cintia era filha de Ricardo e que ele era filho de outro homem. Ela diz não aguentar mais ouvi-lo pedindo desculpas.

Rodrigo fica chocado diante da revelação de Bela, que diz querer apenas uma relação profissional com ele. Verônica mexe com Bela quando diz que Rodrigo nunca vai se importar com ela. Verônica a demite e Bela chora. Revoltado, Rodrigo demite Verônica, que sai da agência desesperada. Rodrigo e Bela se entendem. Ricardo fica irritado ao saber que Rodrigo demitiu Verônica. Ele a nomeia como nova presidente da agência. Verônica fica surpresa.

Verônica fica extasiada quando Ricardo anuncia que ela será a nova diretora-presidente da Mais Brasil. Adriano conta que Bela falsificou os documentos para que a agência atraísse clientes importantes. Cintia fica chocada. Ricardo conversa com o advogado e fala em suborno. Verônica escuta e pede explicações ao noivo. Ricardo diz que o advogado vai subornar policiais para apagar o segundo registro da arma, já que está no nome de um antigo funcionário de sua fazenda.

Até o fechamento desta edição a emissora não disponibilizou o capítulo.

Até o fechamento desta edição a emissora não disponibilizou o capítulo.

NÃO HÁ EXIBIÇÃO

viver a vida

• Globo

Marcos conta para Helena a conversa que teve com Tereza. Felipe vê Renata na porta da boate e dá carona para ela. Ele a leva para ver o sol nascer. Bruno chega ao hospital logo após Jorge. Betina evita Carlos na academia. Isabel fica surpresa com o comentário que Tereza faz, rebatendo sua implicância. Miguel e Larissa fazem testes com Luciana. Renata e Felipe voam de asa-delta. Jorge caminha pelo corredor, enquanto Bruno está na recepção.

Até o fechamento desta edição a emissora não disponibilizou o capítulo.

Até o fechamento desta edição a emissora não disponibilizou o capítulo.

Até o fechamento desta edição a emissora não disponibilizou o capítulo.

Até o fechamento desta edição a emissora não disponibilizou o capítulo.

Até o fechamento desta edição a emissora não disponibilizou o capítulo.

vende-se um véu de noiva

• Sbt

Renata conta a Tia Cora que não entregou o diário a Eunice porque ficou com receio da megera destruí-lo. Tia Cora diz que ela fez bem, Téó e Cris tentam arrancar a verdade de Felipe e Manuela. Renata fica surpresa ao ler algumas partes do diário de Maria Célia. Téó e Cris explicam a Roberto e Flávio o que aconteceu. Felipe desmente a história contada por eles. Roberto acredita. Manuela fica apreensiva com a reação de Flávio.

Felipe diz a Roberto que não está se drogando. Roberto olha as marcas de seringa no braço dele e diz que vai levá-lo a um clínica de reabilitação. Zé Moreira escreve uma carta misteriosa. Jackie chega com o braço enfaixado à oficina. Rafael parte para cima de Leonardo. Manuela passa mal e Flávio se desespera. Felipe é encontrado caído no porto. O delegado Marcondes recebe telefonema sobre um corpo encontrado no porto. Flávio leva Manuela para o hospital às pressas.

A médica conta para Flávio que Manuela está com uma gravidez tubária. Dra. Carla pede permissão para operá-la e avisa que ela não poderá ter filhos. Eliana e Gustavo se esbarram no hospital. O casal tem uma conversa franca, que é interrompida por Daniel. Irani lê a carta de Zé Moreira e diz que vai entregá-la à polícia. Zé aponta uma peixeira para a caçadora e diz que ela só poderá levar a carta depois que dormir com ele. Irani combina fuga com Zé Moreira. Eunice chama Renata para conversar.

Roberto entra no quarto em que Felipe está internado. Os dois têm uma discussão. Homero orienta Ulisses a assumir a culpa pela morte de Klaus para receber a indenização. Felipe se desespera ao saber que Manuela está grávida e corre risco de vida. Eunice pergunta a Renata onde está o diário de Maria Célia. Homero abandona o caso de Ulisses. Marize e Gustavo discutem e Daniel aparece. Irani conta a Rubens que Homero largou o caso de Ulisses.

Homero conta a Rubens que Ulisses está mentindo, pois foi ele quem matou Klaus. Rubens não acredita. Fabrício é liberado do hospital. Marize pressiona Gustavo a marcar a data de casamento. Irani vai visitar Ulisses na delegacia. Felipe decide ir para uma clínica de reabilitação para se livrar das drogas. Gustavo dá a notícia para a família de que ele e Marize vão se casar em uma semana. Daniel pergunta a Fabrício que segredo ele queria lhe revelar. Fabrício se faz de desentendido.

Daniel telefona para Marize. Ele pede que ela vá visitá-lo no hotel. Gustavo ouve Marize ao telefone. Zé Moreira agarra Irani, mas cai no chão, bêbado. Ela aproveita para procurar a carta. Irani fica perplexa ao se deparar com um altar com fotos dela. A caçadora conta ao delegado Marcondes que Zé Moreira escreveu uma carta confessando os crimes. Isabel vai ao médico com Josias para fazer um exame de gravidez. Daniel conta a Eliana que Gustavo e Marize vão marcar a data de casamento.

poder paralelo

Record

Todos desabam em choro com a notícia de que Marília morreu. Lucci e Lucas torturam Khalid. Laila diz a Rudi que Bruno vai lhe dar a cadeira de capo que é de Tony, mas ressalta que ele deve provar que é duro e frio. Bruno manda Fernanda romper o contrato com a emissora assim que terminar a novela, pois não quer dividi-la com ninguém. Fernanda mostra a Nícia o vídeo em que Tony e o marido dela discutem e, logo depois, o marido cai morto. Nícia fica atordoadada.

Téó explode e diz a Tony que quer vingança. Bruno avisa Maura que vai acabar com Rafael caso ele continue se metendo na vida de sua família. Tony explica para seus aliados que ofereceu uma parceria a Khalid para se livrar da morte. Ele afirma que vai usar o paquistanês contra Bruno. Khalid rende Silvio na clínica e avisa que ele quer que abram a porta do bunker para ele. Khalid, muito fraco, pede um prazo a todos e afirma que pode acabar com essa guerra.

Nícia conta a Caló que viu uma cópia do vídeo de segurança da clínica e pergunta por que Tony matou Jorge, marido dela. Caló diz que o filme é falso. Khalid consegue fugir. Tony, Sérgio e Silvio encontram Helena morta com um tiro na testa no quarto da clínica onde Khalid estava. Em um canto, há uma foto do Guri. Um técnico afirma a Fernanda que a gravação não é uma montagem. Pavão convida Fernanda para ser madrinha de sua escola de samba. Fernanda e Tony se encontram na quadra da escola.

Tony confessa a Fernanda que sente falta dela e diz que não pode aceitar o sacrifício que ela está fazendo. César revela a Renato que descobriu uma investigação sigilosa que envolve a clínica e a Dra. Helena: tráfico internacional de medicamentos. Bruno chega ao hotel e se espanta ao ver que Sérgio é quem está mantendo Dog de réfm. Sérgio pede para trabalhar com Bruno. Bruno declara aberta a iniciação de Rudi. Ele diz que Rudi terá de depositar 500 mil dólares na conta deles e denunciar o assassino de Jorge Silva.

Bruno diz a Rudi que vai entregar a prova do crime e que ele pode convencer a viúva a entregar o assassino para polícia. Tony sente ciúmes quando Lígia conta que foi com Téó até a casa dele. Bruno chega em casa e procura o DVD com a gravação do assassinato, mas não acha. Khalid diz a Tony que deixou Helena viva no quarto. Laila entrega o DVD para Rudi, ele assiste e conclui que Tony é o assassino. Rudi segue para a chácara para falar com Nícia e a encontra na cama com Domi.

NÃO HÁ EXIBIÇÃO

oito erros

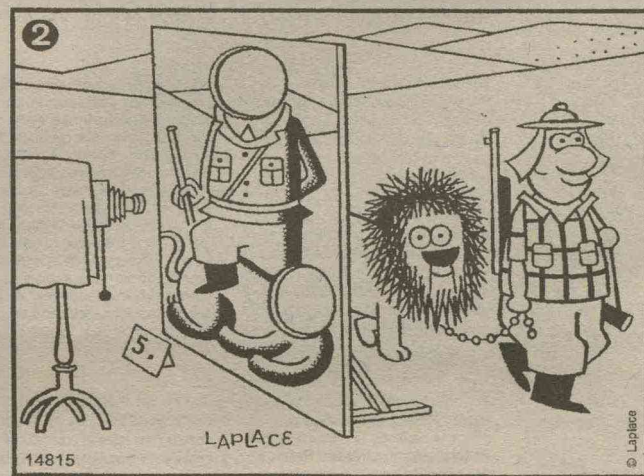
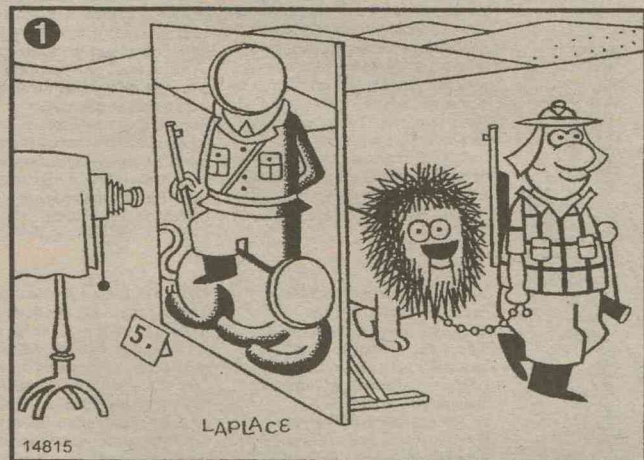

Construções lúdicas feitas na praia	Profissional que usa essências vegetais para equilibrar o organismo		As partes envolvidas no transplante de órgãos	
	Canjica (bras. SP)	Sufixo de "moroso"	Hospital universitário paulistano (sigla)	Irmã do pai
Paciência (gíria)		Impeço		
Poder de um senhor feudal		Interjeição de nojo		
Permuta; escambo		Hábil; capaz	Programa de design (Inform.)	
		Brandas		Inconveniente
(?) - culpa: contrição		Antes de Cristo (abrev.)	Reagir a uma piada	
Astro que rege o signo de Câncer (Astrol.)	Nome da primeira ferrovia (BR)			Neônio (símbolo)
Testemunha ocular		(?) Tolstoi, romancista russo	Macaco, em inglês	
(?) Stulbach, ator	A 1ª letra grega		Camareiro (bras.)	Oswaldo Cruz, sanitarista brasileiro
Benefício para deficientes	(?) Diego, cidade			
Pó natural usado para tingir cabelos		Time potiguar (fut.)		Vitamina antirraquitismo
		(?) livre: esporte radical	Documento do carro	
Que faz operações matemáticas	(?) Stoker, criador do Drácula (Lit.)			Ruim (fem.) Em + o

RESPOSTAS

D	O	A	O	R	E	C	E	P	T	O	R
T	I	A	C	A	D	O	R	E	C	E	P
T	V	A	C	A	D	O	R	E	C	E	P
E	R	A	C	A	D	O	R	E	C	E	P
C	O	S	E	R	A	C	A	D	O	R	E
S	A	C	O	S	E	R	A	C	A	D	O
M	E	A	A	P	E	T	O	R	E	C	E
L	U	A	A	E	A	U	A	A	O	R	E
E	S	P	E	C	A	D	O	R	E	C	E
E	D	A	N	A	A	P	E	T	O	R	E
P	A	S	S	E	L	I	V	O	R	E	C
H	E	N	A	B	R	A	M	D	U	T	O
C	A	L	C	U	L	A	D	O	R	E	C

Solução: 1 - Ponta da espingarda na tela de madeira. 2 - Espaço entre as pernas na tela. 3 - Bolinha da corrente do leão. 4 - Chapéu do caçador. 5 - Alça da arma do caçador. 6 - Montanha atrás da tela de madeira. 7 - Pescoço do leão. 8 - Rabo do leão na tela.

3	8	2	4	9	5	1	6	7
6	1	4	3	7	2	9	8	5
7	9	5	8	1	6	3	2	4
4	7	6	9	8	3	5	1	2
8	5	9	2	4	1	7	3	6
1	2	3	6	5	7	8	4	9
2	6	8	5	3	9	4	7	1
9	4	1	7	6	8	2	5	3
5	3	7	1	2	4	6	9	8

SUDOKU

1	3	8	2	7	6	9	5	4
6	7	4	5	1	9	8	3	2
5	9	2	4	8	3	1	7	6
8	4	6	1	3	7	2	9	5
9	5	3	6	2	4	7	8	1
2	1	7	8	9	5	4	6	3
4	6	9	7	5	2	3	1	8
3	8	5	9	4	1	6	2	7
7	2	1	3	6	8	5	4	9

SUDOKU II

sudoku

3				1				
6				2				5
7		5	8		3			
		6						
8					7	3		
		6	5			4		
				9				1
	1	7				5		
	7			4	6			8

Grau de dificuldade: fácil

				5			8		2
				4		3		7	
		6	1			2	9	5	
9					4				
2		7			5		6		
						3		8	
	8	5				6	2		
		1	3	6					9

Grau de dificuldade: difícil

CHEGOU

COMO PENSAR

com estratégia

50 JOGOS

PARA EXERCITAR O PENSAMENTO ESTRATÉGICO

Nas bancas e livrarias

www.coquetel.com.br

Renda e cidadania que vêm do mar

Fotos: Eduardo Maia/DN/D.A Press

Associação de maricultura de Pitangui se consolida e muda realidade de mulheres locais

Erta Souza
ertasouza.m@dabr.com.br

Casada e mãe de filhos, a dona de casa Joseana Silva do Nascimento, 37 anos, sempre teve a fama de "Amélia" pelo carinho dedicado à casa, ao marido e aos filhos. Mulher de pescador, Jose - como é carinhosamente chamada pelas amigas - convive com a pesca há 21 anos. Na tentativa de ajudar o marido e aumentar o orçamento doméstico, a dona de casa decidiu vender algas. O problema é que os R\$ 0,50 arrecadados com a venda de cada quilo da matéria-prima era pouco e o companheiro sempre reclamava. Há dois anos Jose foi convidada por um grupo de mulheres da praia de Pitangui, município de Extremoz - a 16km de Natal - para integrar a Associação das Maricultoras de Pitangui (AMP). A matéria-prima é usada na produção de doce, sabonete e sabão.

O grupo - composto por 18 pessoas, sendo 16 mulheres e dois homens - decidiu iniciar o cultivo

de algas após conhecer o trabalho desenvolvido na cidade de Rio do Fogo, também localizada no Litoral Norte do Rio Grande do Norte. Aluna de ciências biológicas e presidente da associação, Denise Bařacho entrou em contato com consultores das áreas de biologia e química para dar assessoria ao grupo sobre o plantio, cultivo e sustentabilidade. "Com essas capacitações aprendemos a maneira correta de cultivar as algas e os produtos que poderiam ser criados", lembra Denise.

As mulheres de Pitangui viram na maricultura (cultivo de animais e plantas marinhas visando seu aproveitamento pelo homem) a possibilidade de mudar de vida sem sair do lugar onde vivem. Denise explica que o processo para

regularizar a associação e divulgar o projeto desenvolvido pelo grupo foi lento, apesar do crescimento surpreendente das algas. "Batalhamos muito e agora estamos colhendo os primeiros frutos", alegre-se.

Alta qualidade

Denise refere-se à primeira venda feita pelo grupo. Um maricultor do estado da Bahia descobriu o trabalho da associação e descobriu que a alga produzida em Extremoz é uma das melhores do país. "Com a venda, os integrantes da associação receberam o



Algas cultivadas pelo grupo de Pitangui são usadas para fazer sabão, sabonete e doces (abaixo)

primeiro salário: R\$ 50. Pode parecer pouco, mas essa negociação foi muito importante porque nos deu ânimo para continuar", declarou Denise.

Papai Noel chegou mais cedo para as maricultoras de Pitangui. O projeto foi aprovado pelo Programa de Desenvolvimento Solidário, através da Secretaria Estadual de Trabalho, Habitação e Assistência Social (Sethas) em parceria com o Banco Mundial (BID), e foi contemplado com R\$ 72 mil para a reforma da sede da associação que foi cedida pela prefeitura.



Um trabalho duro, porém delicado

As algas são cultivadas em cinco balsas construídas com canos de PVC. Cada balsa tem 5m de comprimento. Cordas são colocadas de um lado ao outro da balsa para que as algas possam se reproduzir. As algas são podadas a cada 45 dias. "A manutenção das algas é feita diariamente, mas só na maré baixa porque o trabalho é dentro do mar", conta Keomara Silva de Souza, 22 anos.

Depois de retiradas da balsa, as algas são colocadas para secar durante um período de aproximadamente cinco dias até ficar com uma coloração bem clara. O próximo passo é deixar a alga de molho, cozi-

nhar e triturar. "Após esse processo a alga se transforma em extrato de algas (elixívia). E é esse extrato que utilizamos para produzir sabonete, doce e sabão", explica Denise.

O consultor da associação, Carlos Oliveira, acrescenta que o projeto de cultivo das algas visa principalmente o resgate da autoestima dessas mulheres, através do trabalho e consciência ambiental. "Todo o processo é feito de maneira a preservar o meio ambiente. Os sabonetes e sabão são fabricados com óleo de cozinha reutilizável e plantas do próprio município como o guajiru. Elas mais do que ninguém sabem que têm que cuidar



Trabalhadoras cuidam da produção gerada nos canos de 5m de comprimento nos quais as algas se reproduzem

da natureza", disse o consultor.

Renda fixa

Até o mês de novembro, a venda desses produtos era a única renda dessas pessoas, mesmo de forma esporádica. O grupo espera que a partir do início do próximo ano possa contar com uma renda fixa no fi-

nal de cada mês, já que a Emater firmou um contrato com a associação, através do Compra Direta, para a fabricação de doces que serão distribuídos nas escolas municipais e nos núcleos do Programa de Erradicação do Trabalho Infantil (Peti).

Depois de tanto tempo, elas veem agora as chances de o projeto cres-

cer efetivamente. "Meu marido não acreditava que nosso trabalho pudesse dar certo, mas agora já está mudando o pensamento. Estou escrevendo todas as nossas dificuldades, sonhos e concretizações porque quero publicar um livro contando a história da associação", conta Jose.

As primeiras unidades do Pipa Paradise, da Delphi, começarão a ser entregues este mês



Anônimo/Delphi/Divulgação

Conforto e lazer na praia

Empresas estão construindo condomínios e resorts luxuosos no litoral potiguar

Louise Aguiar
Especial para o Diário de Natal

A construção e o lançamento de imóveis não se restringem apenas à capital potiguar. É cada vez mais crescente o interesse das construtoras pelo litoral do estado, conhecido pelas belas praias e dunas. As construtoras Paiva Gomes,

Delphi e Ecocil têm planos para três praias diferentes: Tabatinga, Pipa e Jacumã, respectivamente. A reportagem contou pelo menos 1,5 mil unidades que, se não já foram lançadas, serão mostradas ao mercado em breve.

A badalada praia da Pipa, no Litoral Sul do estado, chama a atenção de construtoras e incorporadoras. Localizado no Chapadão, o Pipa Paradise da Delphi terá 128 apartamentos de 70m². Com dois quartos, sendo uma suíte, sala para dois ambientes, banheiro social e cozinha integrada à varanda com espaço gourmet, o condomínio será erguido nos padrões internacionais.

A área de lazer conta com parque aquático, bar, deck molhado, spa, fitness center, jacuzzi, solarium, restaurante e lounge bar, salão de jogos, quadra de tênis e playground. Os apartamentos irão custar a partir de R\$ 279,9 mil e opção de financiamento em até 120 meses.

Segundo a Delphi, uma das novidades que o condomínio trará para o mercado é o serviço *pay-per-use*, que será administrado pela bandeira Atlantica Collection, mesma empresa que administra hotéis como o Comfort e o Quality. O grupo irá oferecer desde serviços de gerenciamento de alugueis até a manutenção do

imóvel, além das opções que o cliente pode escolher e pagar por elas, como serviço de camareira, lavanderia, babá, massagista, etc. O residencial terá ainda uma loja de conveniência, business center e kids club. Os primeiros imóveis serão entregues ainda este mês.

Resorts

Outro empreendimento na área é o Pipa Aporã, que já foi licenciado pelos órgãos competentes. Segundo a Ecocil, o empreendimento é do grupo ALE, do empresário potiguar Marcelo Alecrim. A intenção da companhia é construir um resort com 300 apartamentos

com previsão de início das obras em março de 2010.

Embora a Ecocil não tenha empreendimentos próprios para lançar no litoral do Rio Grande do Norte, dá amostras do movimento deste mercado. A empresa está atuando na construção de dois lançamentos. O Jacumã Resort, na praia de Jacumã (Litoral Norte), de propriedade de um grupo espanhol, onde serão construídos 800 apartamentos. E Avenue Brasil, localizado na praia de Maracajá (Litoral Norte), de um grupo empresarial norueguês, que pretende construir um resort com 170 apartamentos na praia.

Paiva Gomes/Divulgação

Tabatinga terá novo condomínio

Outro exemplo é o empreendimento Águas de Tabatinga, da Paiva Gomes, já está com as obras avançadas na praia a 28km de Natal, no Litoral Sul. O condomínio terá chalés com 69 e 182 metros quadrados e apartamentos com 79 e 167 metros quadrados. Há diferentes opções de plantas para unidades com dois quartos, sendo uma suíte, além de no condomínio ter garagem privativa, solarium com banheira de hidromassagem e segurança. O empreendimento

será erguido ao lado da Lagoa de Arituba.

O Águas de Tabatinga terá 83 unidades, sendo 14 chalés e 69 apartamentos. O perfil do condomínio está voltado para o público natalense que procura uma segunda residência e tem previsão final de entrega em dezembro de 2011. Os preços variam entre R\$ 179 mil e R\$ 308 mil. O condomínio conta com piscinas com ilhas, bar molhado, espaço gourmet, sauna e jardim.



Maquete virtual do Águas de Tabatinga, que terá 14 chalés e 69 apartamentos com preços entre R\$ 179 mil e R\$ 308 mil

Verão na ponta dos dedos

Esmaltes de cores quentes enfeitam as unhas de nove entre 10 celebridades

O verão já chegou às unhas das brasileiras. Inspiradas por celebridades, pelo calor ou somente pelo bom humor, mulheres estampam a praia na ponta dos dedos. Os esmaltes traduzem o clima tropical em cores quentes e extravagantes ou chiques tons marítimos. Seguindo a onda flúor que já encheu de cor as roupas e os acessórios, as prateleiras exibem tons de esmaltes cheios de energia, como o pink. A espécie de rosa digna de boneca Barbie causou furor nas unhas da cantora Preta Gil e virou febre entre as mulheres, tanto as patricinhas quanto as alternativas. Até mesmo o príncipe Harry, da Inglaterra, foi flagrado exibindo as unhas rosa-flúor. Na mesma tendência estão corais de tons fortes.

Quem não tem coragem de exibir as unhas alaranjadas, mas ainda quer seguir a moda, pode optar por um tom aberto de vermelho, semelhante ao do tomate, que também fez muito sucesso no ano passado. O azul-marinho e o metálico usados por Aline Moraes, em contraste com as unhas cítricas de Tais Araújo, também deram muito o que falar. A tendência é tão forte que muitas mulheres criam coragem para abrir mão das cores clássicas. "Eu tenho que acompanhar novelas e revistas de celebridades para saber o que está na moda. A cliente vê a cor, fica toda deslumbrada e pede para usar", explica Elidis, que garante ter pintado de laranja unhas de advogadas e mulheres de negócios.

Para as mais discretas, ela aconselha os tons mais terrosos de coral, no lugar do laranja, ou o rosa antigo, em vez do neon. Para as destemidas, uma dica: o must é o amarelo, já visto nas mãos das cantoras Rihanna e Beyoncé e também da atriz Natalie Portman. Nesta estação, quase tudo é permitido.

Isac Luz/TV Globo

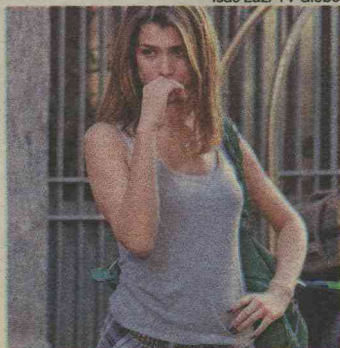

Aline Moraes: estilo com azul-marinho

Ano XIII | Nº 756 | 06.12.2009

adurnotícias
INFORMATIVO SEMANAL DA ADURN

30 ANOS

Seminário do EBTT reuniu profissionais de vários Estados

O I Seminário do Ensino Básico, Técnico e Tecnológico - EBTT, organizado pela ADURN, reuniu nesta quinta-feira, dia 03 de dezembro, professores de vários Estados da nova carreira do EBTT, no Núcleo de Estudos e Pesquisas da Infância (Nepi), anexo do Núcleo de Educação Infantil (NEI). O evento serviu para aprofundar as discussões sobre a situação atual dos profissionais inseridos na carreira, a sua regulamentação e a implementação das normas nas Instituições Federais. O Seminário teve início às 08h30, foi coordenado pela professora e secretária Geral da ADURN, Gilka Silva Pimentel que fez a abertura do tema a ser debatido - 'Concepção de carreira do EBTT: desafios da regulamentação e implementação'. A mesa foi composta pela professora Gilka Pimentel; pelo presidente do Proifes, Gil Vicente; pela diretora do Proifes e representante do ensino básico da UFSCAR, Matilde dos Santos; e pelo diretor do Proifes responsável pelo ensino básico e representante da UFMG, José Eduardo Borges. Na primeira parte do evento, o presidente da ADURN, João Bosco Araújo, falou da satisfação da entidade em construir o Seminário e afirmou que "a atual Diretoria da ADURN se preocupa em expandir seus trabalhos e propostas para o interior do Estado, de forma a integrar cada vez mais todos os docentes que constituem a UFRN". As exposições continuaram com a explanação do presidente do Proifes, Gil Vicente, que apresentou um painel com a evolução das tabelas salariais e falou sobre a questão do quadro docente do ensino básico ligado à universidade. Ele lamentou o fato de que "existe uma disputa desleal no direcionamento dos professores concursados, na qual o ensino básico não tem um banco próprio como acontece com o ensino superior." Além destes assuntos, Gil Vicente tratou da progressão de categorias docentes e dos critérios esta progressão aconteça em diferentes instituições. Assuntos que foram aprofundados pelos Diretores do Proifes, Matilde dos Santos e José Eduardo Borges. Para Paulo Xavier, representante do Sindicato dos Professores das Instituições Federais de Ensino Superior de Porto Alegre (ADUFRGS), o evento

conseguiu informar sobre os problemas enfrentados em cada unidade de ensino. "A partir deste seminário podemos trocar experiências, discutir soluções e a forma para alcançá-las. Portanto, o Seminário nos permite uma força maior de negociação". Também sobre a importância do evento, Suzana Medeiros, diretora do Núcleo de Ensino da Infância da UFRN (NEI), afirmou que este evento "veio para dar visibilidade à carreira dos docentes dentro da Universidade, com discussões sobre as dificuldades enfrentadas pelos professores do EBTT; e no que se trata dos professores dentro das IFES, a ADURN conseguiu dá o devido valor ao contingente dos profissionais que fazem uma educação de qualidade nessas instituições". À tarde, o Seminário iniciou com o tema: 'Relato de experiências: desafios e perspectivas'. A mesa foi coordenada pelo professor Harim Revoredo de Macedo, da Escola Agrícola de Jundiá. A primeira a expor foi a diretora do Núcleo de Educação Infantil (NEI/UFRN), Suzana Brito. Além da diretora do NEI, o coordenador do Ensino Médio da Escola de Aplicação da Universidade Federal de Roraima (UFRR), Jelson Machado Ximenes, o professor da Escola Agrícola de Jundiá (EAJ), José Roberto Barbosa Braz, Edilene Rodrigues da Silva, diretora da Escola de Enfermagem da UFRN, a diretora da Unidade de Educação Infantil (UEI/UFRN), Cristina Diniz Barreto de Paiva, o reitor do Instituto Federal do Rio Grande do Norte (IFRN), Belchior de Oliveira Rocha, a diretora do Departamento de Administração de Pessoal (DAP/UFRN), Miriam Dantas do Santos estiveram relatando as situações de suas unidades de ensino e apresentando propostas para a carreira. Para o diretor de Política Sindical da ADURN, Wellington Duarte, o evento reafirma a ADURN como um interlocutora qualificada e pronta para debater todos os temas que sejam do interesse da categoria. "A Diretoria da ADURN, com sua postura moderna, democrática, plural e propositiva, tem estabelecido um novo grau de relação com a categoria e com a comunidade acadêmica", completou o professor.

ADURN discute UFRN 'Reestruturação da Universidade Brasileira: reflexão sobre algumas experiências' foi o tema central da primeira etapa do evento

A Associação dos Docentes da UFRN (ADURN) realizou no dia 04 de dezembro, sexta-feira, o primeiro momento do 'Seminário de Reestruturação da Universidade - Os novos desafios da UFRN', que tem como tema central 'O futuro organizacional da universidade'. O evento, promovido pela ADURN e pela UFRN, aconteceu no auditório do Núcleo de Estudos e Pesquisas Sociais Aplicadas (NEPSA), de 8h30 às 12h00. A segunda parte do evento será no dia 11 de dezembro, com a mesa redonda 'UFRN: desenvolvimento histórico, experiências e alternativas', e terá a coordenação do presidente da ADURN, o professor Dr. João Bosco Araújo da Costa. A mesa será composta pelo Prof. Dr. Hermano Machado Ferreira Lima, que vai falar sobre 'UFRN: breve história da estrutura e organização institucional'; pelo Prof. Dr. Ótom Anselmo de Oliveira, que vai abordar 'UFRN: alternativas de organização e estrutura acadêmicas'; pelo Professor Dr. João Emanuel Evangelista, que vai falar sobre 'UFRN: alternativas de organização e estrutura acadêmicas'; e o Professor Dr. Enilson Santos de Medeiros, com o assunto 'Potencialidades inovadoras das Unidades Acadêmicas Especializadas: o caso da Escola de Ciências e Tecnologia'. O encerramento do seminário será coordenado pelo

Reitor da UFRN, José Ivonildo do Rêgo. Para o Presidente da ADURN, João Bosco Araújo, "a atual diretoria da entidade tem realizado diversos eventos para discutir temas de interesse da categoria docente, a exemplo do Encontro de Aposentados e Seminário do EBTT. Com o Seminário de Reestruturação da Universidade nós queremos estimular discussões sobre a UFRN e contribuir para a ampliação de sua consolidação nos próximos 50 anos".



> Mais informações no site: www.adurn.ufrn.br

Setor de Aulas Teóricas II | Caixa Postal 1501 | UFRN
T.: (84) 3211.9236 / 37 | noticia@adurn.ufrn.br

adurn

História arruinada

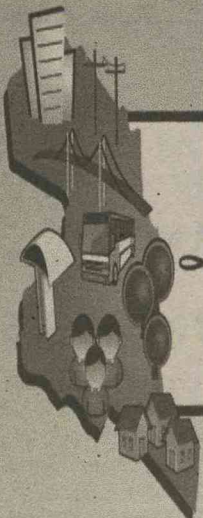

A Conferência da Cidade do Natal

PREFEITURA DO
NATAL
Cidade da Gente

Secretaria Municipal
de Meio Ambiente e Urbanismo
(SEMURB)

Convite

Data: 10 e 11 de Dezembro de 2009

Horário: 18h (dia 10) e 8h (dia 11)

Local: Auditório da UnP da Floriano Peixoto

Maiores informações: www.natal.rn.gov.br/semurb

Centro histórico de Phnom Penh, no Camboja, se tornou um bairro miserável ocupado por indigentes



Jordi Calvet/EFE

Famílias tomaram relíquia colonial

Phnom Penh (EFE) - O legado colonial arquitetônico de Phnom Penh, abandonado ao descaso das autoridades cambojanas, é utilizado por famílias de indigentes que, com tábuas, plásticos e outros materiais, improvisam moradias em prédios de grande valor histórico. A Capela das Irmãs da Providência, no limite norte da parte antiga, foi o principal templo católico da cidade no século passado, embora ninguém consiga perceber isso hoje diante de seu estado atual. Depois da queda do Khmer Vermelho, o local se transformou em asilo para a inundação de órfãos pelo regime de Pol Pot e desempenhou essa função até os anos 90, quando a capacidade se esgotou e o orfanato foi transferido para outro local.

Heng Soeun foi um dos órfãos e vive até hoje no local. Atualmente, além dele, moram ali sua mulher e seus três filhos, em uma das capelas laterais. "Aqui estou bem. Também não poderia ir a nenhum outro lugar", reconhece Heng. Outros cambojanos dividem com biombos a nave principal da antiga Capela das Irmãs da Providência, cujas paredes guardam o testemunho de marcas de bala e restos da última lição de inglês da época do orfanato. O Hotel Manolis fica em meio ao que foi o centro nervoso de Phnom Penh no início do século 20, em frente aos Correios, à velha chefia da Polícia, que está pendente de demolição, e o Banco da Indochina, hoje um restaurante.

As antigas suítes e quartos luxuosos que hospedavam poderosos atualmente recebem 30 famílias que sobrevivem da venda de lixo para reciclagem recolhido nas ruas da capital. As chaminés fo-

ram instaladas nos corredores para não inundar o quarto de fumaça. O pé direito alto da construção permitiu que as moradias fossem transformadas em ambientes duplex. "Não pagamos nada", afirma uma mulher que vive com seus sete filhos em uma das antigas "suítes" do hotel. Os inquilinos aproveitam que são prédios públicos sem proprietários e vão ficando, embora não tenham direitos sobre os mesmos. Comprometido com a preservação do patrimônio nacional, o arquiteto Yam Sokly explica que "o livro de família reconhece que vivem ali, embora não tem nenhuma validade legal e podem ser expulsos a qualquer momento".

Não muito longe da antiga Capela das Irmãs da Providência, um cartaz na fachada lembra que ali havia um cinema. Na plateia, indigentes e meninos de ruas disputam drogas. O local serve de espaço também para a prostituição, tudo em à delinquência, ratos, lama e morcegos. Em situação parecida a da instalação vizinha, o velho Hotel Intercontinental, o prédio mais alto da capital, agora recebe no terraço um bairro inteiro de barracos. Um dos três templos que a poderosa comunidade chinesa frequentou na cidade também foi tomado. Os muros originais hoje servem de quadros para as professoras. Apesar do ritmo em câmera lenta imposto pela crise financeira internacional, o setor da construção no Camboja se concentra em levantar os primeiros arranha-céus no lugar de investir para aplacar o abandono do legado arquitetônico de Phnom Penh.

PENDURE FITINHAS E BALÕES NA SUA CONCESSIONÁRIA.

O negócio de carros e motos vai ganhar o seu porta-voz.

Quinta, dia 10. Aguarde.



O alerta da VOZ rouca

Transtorno vocal não deve ser negligenciado. Pode ser sinal de problemas tão graves quanto câncer de laringe

Que sussurre a primeira palavra quem jamais negligenciou a rouquidão. Embora pareça inofensivo, o transtorno vocal pode ser sintoma tanto de inflamações passageiras quanto do uso impróprio da voz, de infecções graves, distúrbios emocionais, nódulos e até de tumores malignos. Dados da Academia Brasileira de Laringologia e Voz revelam que as lesões vocais acometem até 30% da população brasileira, e que, mesmo diante de uma rouquidão persistente, muitas pessoas nem sequer imaginam que estejam com comprometimento nas pregas ou cordas vocais, como são conhecidas popularmente.

A otorrinolaringologista Luciana Watanabe explica que a rouquidão é uma manifestação caracterizada pela falha ou mudança na voz causada por males que afetam a região da laringe. As causas mais comuns do transtorno são as infla-

mações agudas e oportunistas nesse órgão, que desempenha funções de aparelho fonador e respiratório. No entanto, em casos mais graves, a disfonia pode ser provocada por pólipos — lesão inflamatória benigna formada também por traumatismo fonatório, calos, nódulos ou mesmo carcinomas. “A rouquidão jamais deve ser negligenciada. Uma simples alteração na voz pode ser o estágio inicial de um problema maior, como o câncer de laringe, que, se diagnosticado e tratado precocemente, tem chances altíssimas de cura. Já em estágio avançado, a possibilidade de remissão desse câncer fica reduzida”, observa.

Quando é provocada por gripes, resfriados e laringites, a rouquidão pode ser tratada com remédios. Em caso de nódulos, que costumam acometer pessoas que usam muito a voz, como professores, cantores e atores, o problema é remediado com a fonoterapia, tratamento feito com fonoaudiólogos. “É um dano comum, que muitas pessoas têm e não sabem. Felizmente, a maioria das lesões é benigna. Mas, quando não cuidadas, podem evoluir para patologias mais complicadas”, alerta Luciana (Márcia Neri).

COMO A VOZ É PRODUZIDA

Tudo começa com o ar saindo dos pulmões. Ele passa pela laringe, onde estão localizadas as cordas vocais, e, no momento da expiração, aproximam-se e vibram, produzindo o som. De início, o som é baixo e fraco, sendo ampliado pelas cavidades de ressonância (que são a faringe, a boca e o nariz). Após a amplificação, o som será articulado na cavidade oral, por meio dos lábios, bochechas, língua, palato e mandíbula



De cigarro a refluxo, há vários fatores de risco

Entre os fatores que contribuem para o aparecimento de doenças na laringe, estão o cigarro, o uso e a imposição inadequada da voz, o álcool, as alergias respiratórias, as doenças cardíacas, o refluxo e o próprio clima seco de Brasília. Quando a rouquidão persiste por mais de 10 dias, é importante procurar um otorrinolaringologista. “Para confirmar a existência de lesões, é realizada a videolaringoscopia, exame feito em centro cirúrgico com anestesia geral, devido ao incômodo tubo que é passado pela cavidade oral do paciente para avaliação da laringe. No caso do pólipo, o diagnóstico

e a retirada podem ocorrer simultaneamente”, detalha. O procedimento dispensa cortes externos, e o pós-operatório é praticamente indolor, com um pequeno desconforto na área da garganta. Durante sete dias, o paciente não pode falar, mas se alimenta normalmente. “Como existe um amplo leque de fatores causais para a rouquidão, é fundamental o diagnóstico preciso e ágil”, reforça a otorrinolaringologista.

A agilidade a que se refere a médica provavelmente salvou a vida do corretor de seguros Ciro Goulart, 64 anos, diagnosticado com câncer de laringe há pouco

mais de um ano. A rouquidão chegou gradativamente, sem dor ou qualquer outro sintoma, a não ser o transtorno na voz, sempre usada como um instrumento de trabalho por ele. “Negligenciei a rouquidão. Ela me afetou por três meses antes que eu tomasse a iniciativa de procurar um especialista. A minha sorte é que o carcinoma ainda estava no começo quando recebi o diagnóstico. Parei de fumar há 10 anos, mas os danos provocados pelo cigarro, associados ao uso incorreto da voz — não sou cantor, mas sou muito falante e falava alto —, apresentaram a fatura do

descuido”, lamenta Ciro.

Para se livrar do carcinoma na laringe, o corretor enfrentou 40 sessões de radioterapia. Em maio passado, depois de uma nova videolaringoscopia, os médicos confirmaram que o câncer estava vencido. “Venho fazendo constantes revisões. Restou uma secreção, natural de quem recebe radioterapia nessa região do corpo, mas vou resolver com fisioterapia”, garante. A rouquidão ainda aparece quando Ciro fala muito. “Também começo, em breve, terapia com um fonoaudiólogo para aprender usar a voz corretamente”, revela.

EQUÍVOCO

As pessoas tendem a negligenciar a rouquidão, por considerá-la um problema relativamente corriqueiro e comum provocado por infecções da laringe, quadro classificado como agudo que tende a desaparecer rapidamente. Muitas vezes é isso que acontece, mas nem sempre é assim. Há casos de rouquidão que podem surgir de forma suave e ir se agravando, como o Edema de Reinke. Ele acomete principalmente mulheres fumantes, provocando alteração de voz, fenômeno considerado normal por elas e pelos ouvintes. Noto também que há uma certa glamorização da voz rouca. Algumas vítimas do problema acham que a rouquidão é um charme, sem perceber que ela é um sinal que aponta danos na laringe.

Ana Maria de Oliveira é fonoaudióloga



"Nós estamos ainda na infância do jornalismo".
(in "O que é o jornalismo no Brasil" 2.1.1925)

ASSIS CHATEAUBRIAND

Obama na trilha Bush

Para além da coerência com o discurso de campanha, em que criticava George W. Bush por focar o combate ao terrorismo no Iraque, Barack Obama joga em mais de uma frente ao decidir enviar reforço de 30 mil soldados ao Afeganistão. Uma delas: ao robustecer as tropas, atende aos falções (senhores da guerra instalados sobretudo no Pentágono) e, pretensamente, passa a ter um trunfo para estabelecer prazo de saída do país asiático. Outra: cria fato novo em momento de perda de popularidade.

Mas o tiro deve passar longe dos alvos. Nem entre aliados no front nem em meio aos democratas encontra-se facilmente quem aposte num eventual acerto da medida, que nasce, pois, enfraquecida. Desse ponto de vista, também é grande o risco para o capital político do presidente. Não é para menos. Aumentos de contingentes não foram bem-sucedidos no Viet-

nã, tampouco no Iraque. Essa última incursão militar pôs fim à ditadura de Saddam Hussein; porém, em vez de abater, renovou o ânimo dos terroristas. A conjuntura insustentável, com o país destruído e as tropas desmotivadas, continua a exigir a presença norte-americana, o que representa altos custos econômicos e de vidas. No Afeganistão, o quadro é similar. Sem condições de garantir a própria segurança, o país se torna, assim como o Iraque, em tudo dependente de Washington. Em ambos, cresce a convicção da impossibilidade de êxito militar.

É na diplomacia, campo em que as promessas de Obama mais o diferenciaram do antecessor, que se devem concentrar os esforços. Mais: enquanto Bush mirou o Iraque, e o sucessor foca o Afeganistão, é o Paquistão, abrigo da Al Qaeda, de Bin Laden, o alvo preferencial dos EUA. Ali, contudo, a si-

tução é outra, graças à capacidade de resposta do país, detentor de arsenal nuclear. Ou seja, fica outra vez demonstrado que a opção diplomática é a única possível. Certamente, não será por essa trilha que Barack Obama honrará o Prêmio Nobel da Paz há pouco conferido a ele como reconhecimento e incentivo aos reiterados apelos em prol do desarmamento nuclear. Tampouco vai nessa direção a expectativa mundial em torno de nova estratégia de ação no Afeganistão e, de resto, no combate ao terrorismo.

É lamentável ver-se que, muito cedo, com apenas 10 meses de mandato, o presidente eleito sob a égide da diplomacia e do multilateralismo comece a repetir os passos do antecessor. Que ao menos cumpra o prazo de junho de 2011 para a programada volta para casa dos soldados americanos, sem deixar para trás terreno minado como o legado aos iraquianos.

cartas redacao.rn@diariosassociados.com.br

Para enviar sua opinião para a seção CARTAS, escreva para o e-mail ou envie correspondência para o seguinte endereço:

DIÁRIO DE NATAL / REDAÇÃO

Av. Deodoro da Fonseca, 245 - Petrópolis. CEP 59012-600 Natal-RN.

Zelaya

Não entendi qual seria o objetivo da restituição de Zelaya ao governo de Honduras, já que estamos em dezembro e o presidente eleito, Porfirio Lobo, tomará posse em 27 de janeiro de 2010. O que Zelaya iria fazer nesse breve espaço de tempo além de arrumar confusão e tentar tumultuar o retorno de Honduras à sua normalidade institucional. Bem fizeram os 111 deputados, dos 128 deputados que compõem o parlamento hondurenho, que votaram contra o retorno de Zelaya ao poder. **Ronaldo Gomes Ferraz**, por e-mail

Justiça

Parabéns ao juiz Fausto de Sanctis da 6ª Vara Criminal de São Paulo, que condenou os fundadores da Igreja Renascer, Estevam e Sonia Hernandez a 4 anos de reclusão por crimes de evasão de divisas. Resta saber se a condenação será para valer. Pois segundo soube o advogado dos réus tentou desmontar a farsa do casal montando outra pior. Disse que os dólares que o casal levava seriam cópias. Mas a que ponto chegamos! É por isso que na lei brasileira ninguém vai para o xadrez. Brasil, o país da impunidade! **Luciana Lins**, por e-mail

Corrupção

Não acredito que toda a classe de funcionários públicos, concursados ou não, se-

ja convivente com a corrupção sistêmica que tomou conta do Brasil. Não quero crer que todos endossem e também pratiquem os atos escabrosos cometidos por muitos de seus superiores e que só chegam ao nosso conhecimento em doses homeopáticas, porque o volume de irregularidades e desmandos deve ter muito maior do que aquele denunciado e publicado. O mesmo vale para a classe política. Não quero crer que todos os políticos sejam venais e que só tenham a intenção de usar de seus cargos para enriquecimento ilícito e fácil. Tem que existir os idealistas, os que perseguem propósitos para o bem do país. Será que o espírito corporativista chega a ser maior do que seus ideais impedindo-os de apontar os fautores? Há que denunciar os que se infiltraram no meio político só por objetivos egoístas e escusos. E porque isso não acontece? Talvez porque dedurar seja considerado um ato de traição em nossa cultura. Mas neste caso, traição maior é não dedurar, é omitir-se à denúncia, é deixar a pátria entregue nas mãos de bandidos amorais que escoam parte de nossa riqueza para dentro de seus bolsos, meias e cuecas... e que ainda são capazes de negar na maior caradura as imagens veiculadas pelas emissoras de TV. Portanto, dedurar é preciso, dedurar é profilático num país, doente pela corrupção institucionalizada. Afinal, aprová-la significa advogar contra si mesmos... **Mara Montezuma Assaf**, por e-mail

CHARGE



DIÁRIO NATAL

Presidente
GLADSTONE VIEIRA BELO

Diretor-Gerente
ROBSON DIAS

Diretor Institucional
Miguel Jabour

Gerente Comercial
Leonardo Lyra

Editora Executiva
Juliska Azevedo

ENDEREÇO:

Avenida Deodoro, 245 - Petrópolis, Natal (Rio Grande do Norte) - Cep: 59.012-600 - PABX: 0xx84 4009.0166

Sucursal
São Paulo (SP): 0xx11
3045.4921
Rio de Janeiro (RJ): 0xx21
2263.1945

Representantes
Distrito Federal: 0xx61
3201.0071
Ceará: 0xx85 3264.0576
Pernambuco: 0xx81
3326.7188

D.A Press Multimídia
Atendimento para venda e pesquisa de imagens: Pessoalmente: segunda a sexta, das 10h às 14h. Email e telefone: segunda a sexta, das 10h às 22h / sábados e feriados, das 12 às 18h. Email: dapress@dabr.com.br. Telefones: (61) 3214.1575 / 1582 Fax: (61) 3214.1583

COMO ENTRAR EM CONTATO COM O DIÁRIO DE NATAL
Redação: 0xx84 4009.0150 / Circulação: 0xx84 4009.0200 / Marketing: 0xx84 4009.0181

MARKETING 4009-0181
ADMINISTRAÇÃO 4009-0166

ASSINANTE ATENDIMENTO
Capital 4009-0220
Interior 4009-0220
COMERCIAL 4009-0174 / 4009-0175
CLASSIFICADOS 4009-0200

BALCÃO DE ANÚNCIOS:
Av. Deodoro da Fonseca, 245 - Petrópolis
Shopping Via Direta, Av. Salgado Filho - Lagoa Nova

VENDA AVULSA
Telefone 4009-0236
Rio Grande do Norte R\$ 1,00
Outros Estados R\$ 3,30



DIÁRIOS ASSOCIADOS



ASSOCIAÇÃO NACIONAL DE JORNALISTAS

Gripe suína na política

Ney Lopes

Jornalista, advogado e ex-deputado federal

No Brasil, há anos avança a "gripe suína política". Ela começa nos partidos, nas convenções, nos financiamentos de campanha, no suplente "biônico", na "lista suja", na indicação dos auxiliares das administrações. Os órgãos de comunicação noticiam em manchetes os vergonhosos escândalos, tipo o episódio de notória corrupção do atual governo do DF. Onde se chega, o povo mostra a sua indignação. Alguns detentores de mandatos, para saírem bem na fotografia, condenam com veemência. Mas fica nisso!

No frigar dos ovos, o que foi feito de concreto para combater a "gripe suína política" no país? Nada. Absolutamente nada. Vergonhosamente, o Congresso Nacional engavetou a reforma política. Aprovou para 2010 restritas mudanças na legislação, apenas para controlar a Internet, como se isso for possível. Nem o despótico

presidente do Irã, Mahmoud Ahmadinejad, conseguiu esse controle. Diariamente, a Internet transmite mensagens e fotos de Teerã, denunciando ao mundo a repressão do governo iraniano.

O surto da "gripe suína política" infectará a eleição de 2010, por omissão do Congresso. As mudanças inadiáveis continuam nas gavetas empoeiradas do Parlamento. Ouvi um amigo dizer, que a melhor forma de ganhar uma eleição é ter poucos votos, contratar bom detetive, buscar provas de supostas ilicitudes dos candidatos e impugná-los na justiça. Por que isso acontece? Por não existir legislação, que limite o número de partidos e os transforme em instituições respeitáveis, com os filiados participando democraticamente das decisões, ao invés do despotismo dos "proprietários atuais", que vendem legendas e espaços no horário gratuito, em troca da indicação de auxiliares e o domínio de polpudas verbas orçamentárias para dá emprego e receber propinas.

O ilícito se origina na hipocrisia da lei, que regulamenta os gastos de campanha. As farisaias exigências na contabilidade eleitoral "aparentam" uma lisura, que não existe. Começa pelo temor em responder inquérito policial do próprio doador de recursos. Ele prefere doar por baixo do pano e o candidato recebe - muitas vezes de boa fé - pelo fato de que a lei, indiretamente, o obriga a isto. Nos Estados Unidos, tudo é feito às claras. Reegan elegeu-se Presidente com financiamentos transparentes da indústria eletrônica e o compromisso de instalar um pólo industrial no Vale do Silício. Eleito, cumpriu a promessa e a América hoje concorre com os japoneses nesse setor, além da oferta de milhares de empregos.

No Brasil, os chamados "lista suja" se beneficiam da lei mal feita e quase sempre ganham a eleição, por terem dinheiro para gastar. Na eleição de senador, por que não se substitui o imoral suplente biônico pelo voto direto

dado aos candidatos e, ao final, a ordem de votação indicar o titular e suplentes? Atualmente, o candidato a senador que se preza escolhe um "endinheirado" - regra geral incompetente para ser legislador - e o coloca na suplência, com o compromisso de assumir. Outra fonte de corrupção está no excesso de cargos em comissão, nos três poderes. Por que não extingui-los e dá vez aos concursados?

Nada se faz. A política brasileira se transformou em latifúndio privado na defesa de interesses pessoais e de grupos. Uma ampla reforma política reduziria tais distorções. Por isto, ela foi engavetada. Só resta esperar que o povo vote em 2010 e derrote os responsáveis por esse quadro caótico. Se o eleitor não agir assim, a "gripe suína política" terá um campo fértil de propagação, igual ao crime de omissão cometido em Natal pela não proibição do Carnatal.

Desse jeito, realmente, não há perigo de melhorar!!!

A arrogância como ameaça

Gaudêncio Torquato

Jornalista

A revista alemã Der Spiegel atribui ao "pai dos pobres" um novo "milagre econômico" e a inglesa The Economist exhibe na primeira página o Cristo Redentor impulsionado por um foguete. Se as duas publicações sinalizam a entrada do País no palco mais elevado das nações, destacando que o presidente Luiz Inácio, guindado ao papel de astro-rei, prevê que nossa economia será uma das cinco maiores do planeta em 2016, não lhes escaparam sinais amarelos que sugerem cuidado - e muito cuidado - na travessia da rota. O primeiro alerta é sobre os gargalos na área da infraestrutura, a qual, como se sabe, acanhada, abriga equipamentos obsoletos e espaços inadeguados; o outro faz inflexão no campo das atitudes, apontando a soberba como um entrave ao desenvolvimento.

Se as informações e os dados expostos, a partir de potenciais econômicos e solidez do sistema democrático, formam o denso painel sob o qual se lê a projeção de que o Brasil poderá ultrapassar a Grã-Bretanha e a França até antes de 2014, chama a atenção na abordagem da revista inglesa

a inferência de que "talvez a maior ameaça ao Brasil seja a arrogância". Como poderia a arrogância travar o crescimento?

Em princípio, tal condição se dá quando o mandatário atinge grau tão elevado de autossuficiência que se imagina superior aos pares. Essa carga psicológica geralmente toma corpo sob o empuxo de amplo apoio popular. Embalado pelos aplausos da massa, o figurante torna-se impermeável à crítica e refratário a qualquer ponto de vista que possa borrar o diáfano manto da imagem pública. Impregna-se, de uma dualidade humano-divina, de acordo com a ótica descrita pelo sociólogo francês Edgar Morin em sua obra. Para ele, celebridades que frequentam o Olimpo da cultura de massas - artistas de cinema, cantores, mandatários, reis, rainhas, etc. - têm um parentesco com as divindades. Deles se podem esperar frases como esta, pronunciada, em tempos idos, pelo onipotente Aristóteles Onassis, ex-marido de Jacqueline Kennedy: "Somente Deus e eu somos capazes de fazer algo a partir do nada."

Baixemos, agora, no nosso terreno tupiniquim em pleno verão de 2009. Eis à nossa frente Lula, o Filho do Brasil, com uma histó-

ria que será vista por milhões de brasileiros nos próximos meses. O território será inundado por cascatas de lágrimas. Com a maior popularidade dos ciclos presidenciais, comparando-se aos idolatrados Kubitschek e Vargas, Luiz Inácio, de tão convencido de que habita o Olimpo, já não se impõe limites. Dá lições aqui, puxa a orelha de outro acolá. Diz a um estupefato George W. Bush: "O problema é o seguinte, meu filho, nós ficamos 26 anos sem crescer, agora você vai atrapalhar? Resolva tua crise." Inebriado pela fama, sugere ser uma extensão de Cristo quando compara o Bolsa-Família ao milagre da multiplicação dos pães.

Dessa forma, a arrogância desenrola o seu véu sobre o vasto domínio estatal. O que salta à vista na administração federal é certa autossuficiência. Só o governo está certo. Com sua fala direta e sem medidas, Lula parece infalível. Mesmo que a peroração não resista à lógica. O amanhã vira hoje. Não por acaso, os bilhões de barris de óleo do pré-sal são puxados do futuro para irrigar, já, os cofres da União, de Estados e municípios. A farra da arrogância faz seu carnaval fora de época. O ufanismo do Brasil-potência chega a lembrar refrãos

cantados no passado. A banda toca de maneira ininterrupta Lula Lá. Mas, e a infraestrutura? Onde estão os portos reequipados? Há estrutura para recepção dos grandes navios que descobrem o Brasil como potência turística? E os investimentos estratégicos para garantir o desenvolvimento autossustentável? São enrolados no tapete da linguagem tatibitate. Na outra ponta, os gastos do governo sobem às alturas. As estruturas tornam-se paquidérmicas. Enquanto isso, três áreas básicas continuam à espera de programas estruturantes: saúde, educação e segurança. Só para lembrar: o Brasil gasta três vezes mais que a China com saúde, mas tem indicadores mais baixos. Gastos com educação chegam a 5% do PIB, mas os estudantes brasileiros exibem os piores desempenhos na lista da Organização para Cooperação e Desenvolvimento Econômico (OCDE). E a segurança pública continua um caos.

Essa é a rápida leitura sobre a dúvida expressa pela mídia internacional. Pode-se falar de novo "milagre econômico"? Ou apenas de um grande avanço? Sob o signo da arrogância, emerge um pedaço de um passado de triste memória, coberto pela faixa "Brasil, ame ou deixe-o".

DIÁRIO DE NATAL na história

HÁ 46 ANOS

Sexta-feira, 06 de dezembro de 1963 - Amanhã e depois, estarão reunidos em Natal, dirigentes das Associações de Empresas de Telecomunicações no IV Conclave Nacional que também serve para comemorar o 5º aniversário da Associação do Norte-Nordeste do Brasil (Telenordeste).

HÁ 37 ANOS

Quarta-feira, 06 de dezembro de 1972 - O HOPE deixa Natal hoje. Depois de dez meses, 1.307 cirurgias e 6.200 atendimentos, o navio-hospital HOPE deixa o porto de Natal hoje às 14:30min, rumo a Baltimore, nos Estados Unidos de onde voltará ao Brasil em fevereiro, para permanecer mais dez meses em Maceió, para novo programa de assistência.



Arquivo/DN/D. A Press

HÁ 36 ANOS

Quinta-feira, 06 de dezembro de 1973 - Após três meses de excursão por gramados da Europa, Ásia e África, onde realizou 24 partidas, o ABC de Natal retornou ao Brasil com um saldo de 8 vitórias, 10 empates e 6 derrotas. Ao todo o ABC marcou 30 gols, sofrendo 20 gols. O artilheiro da excursão foi o ídolo da sua torcida, Alberi, que marcou nove gols, seguido por Jorge Demolidor, com 6 gols.

HÁ 35 ANOS

Sexta-feira, 06 de dezembro de 1974 - Após uma aparente explosão em voo, um avião especialmente fretado para uma viagem de peregrinação a Meca espatifou-se contra uma montanha e caiu completamente fragmentado, morrendo a totalidade dos seus 191 ocupantes.

HÁ 06 ANOS

Sábado, 06 de dezembro de 2003 - Farmácias e drogarias do Estado estão proibidas por lei oficial a venderem qualquer tipo de bebida alcoólica. A decisão foi publicada ontem no Diário Oficial do Estado através da Lei Nº 8.431 sancionada pelo governador em exercício, Robinson Faria.

Projeto elabora atlas das cidades

Parceria entre Inpe e prefeituras disponibiliza conjunto completo de informações sobre os municípios potiguares

Adriana Amorim
adrianaamorim.rm@dabr.com.br

Reunir informações socioeconômicas e ambientais oficiais dos nove estados nordestinos em um só lugar. Essa tem sido a proposta de um projeto lançado na internet em 2007 pelo grupo de geoprocessamento do Instituto Nacional de Pesquisas Espaciais (Inpe) por meio do Centro Regional do Nordeste (CRN). Através do endereço www.nctn.crn2.inpe.br, é possível verificar mais de 700 planos de informação, dentre dados gerais, específicos e atualizados sobre educação, saúde, agropecuária e tantos outros recortes de maneira dinâmica e interativa, como acontece também com centenas de imagens de satélites e mapas temáticos disponíveis gratuitamente.

A intenção do 'Atlas socioeconômico-ambiental do Nordeste' é nobre, mas, segundo constatou a própria equipe, o projeto não atendia satisfatoriamente a uma parcela importante da população nordestina: os pequenos municípios. A observação partiu do pesquisador Miguel Zanic Cuelar, chefe do grupo, em suas diversas andanças para divulgar a iniciativa virtual. "Acredito que o projeto seja de grande importância para a educação e para o próprio poder público. Mas, esbarramos na precariedade que é a internet de muitos municípios do interior. Em uma lan house de Caraúbas, por exemplo, gastei duas noites para baixar três imagens em alta resolução", exemplificou.

Assim nasceu o programa 'Construindo o nosso mapa municipal visto do espaço', na tentativa de introduzir e familiarizar a sociedade com as atividades espaciais em parceria com as prefeituras e escolas de ensino fundamental. "A ideia é gerar mapas que possam atender as necessidades administrativas do poder público e incentivar a participação ativa dos alunos do nono ano com noções sobre as atividades espaciais, as novas tecnologias, o meio ambiente e a necessidade de preservar a Terra", destacou Miguel, explicando que o projeto piloto se deu, um ano atrás, em Olho D'água dos Borges, a 320 km de Natal, tendo sido implantado também em Rafael Godeiro, a 328 km da capital.



Imagem obtida por satélite da cidade de Olho D'água dos Borges, no Oeste do Rio Grande do Norte

var a participação ativa dos alunos do nono ano com noções sobre as atividades espaciais, as novas tecnologias, o meio ambiente e a necessidade de preservar a Terra", destacou Miguel, explicando que o projeto piloto se deu, um ano atrás, em Olho D'água dos Borges, a 320 km de Natal, tendo sido implantado também em Rafael Godeiro, a 328 km da capital.

Parceria

Ao todo, 150 municípios do interior do Nordeste firmaram parceria. No Rio Grande do Norte, outras cinco cidades estão no cronograma para receber, cada uma, quatro mapas projetados individualmente de acordo com a realidade local. Mas, a proposta do Inpe/CRN é dotar todas as 167 cidades potiguares do projeto no período de três anos.

"Para que isso seja possível, estamos aguardando uma posição da Fapern (Fundação de Apoio à Pesquisa do Rio Grande do Norte) no tocante a um projeto que elaboramos e enviamos, ao custo de R\$ 1,2 milhão. Além da entrega dos kits e promoção de oficinas, o projeto prevê a elaboração de um atlas completo na versão impressa", anunciou.

Municípios recebem kits com informações completas

Cada município recebe dois kits, contendo quatro banners cada. Um dos kits é doado à prefeitura e um a uma escola selecionada, que recebe também o material em formato digital com todos os mapas e as apostilas elaboradas pela Agência Espacial Brasileira. Estudantes e pro-

fessores participam ainda de oficinas temáticas. "Em breve, Almino Afonso, Patu, Caraúbas e Ipeira receberão os kits.

A ideia é que cada prefeitura se envolva no projeto comprometendo em reproduzir os mapas para contemplar todas as unidades escolares das cidades", des-

taçou Miguel. Segundo ele, muitas prefeituras, quando não possuem mapas, os têm desatualizados. Esses mapas também estão disponíveis na internet, no botão "Mapas Municipais".

Para realizar o trabalho, Miguel diz que foi fundamental o sensor de alta resolução HRC do sa-

télite sino-brasileiro CBERS-2. "Este programa visa gerar quatro mapas: escala destacando a parte urbana do município; imagem que mostra o município em sua totalidade; mapa do uso e ocupação do solo mostrando temas principais, além do mapa rodoviário e hidrografia apresen-

tando todas as estradas de terra e pavimentadas como também toda a parte de rios, riachos e reservatórios de água", detalhou, reforçando ser possível visualizar detalhes, tais como avenidas, ruas, praças, grandes prédios e outros alvos de destaque no município.

PÓ-GRADUAÇÃO
Qualidade comprovada por mais de 10.000 alunos inseridos no mercado de trabalho

GERIATRIA
PSIQUIATRIA
AUDITORIA DE SISTEMAS DE SAÚDE

AULAS 100% PRESENCIAIS

Calendário definitivo
Professores Mestres e Doutores
Aulas um final de semana por mês

Informações e Matrículas:
(84) 3231.6570
www.portaldocursos.com.br

CLÍNICA DE OLHOS SANTA BEATRIZ

Estacionamento Privativo

Dr. Ricardo Gurgel
Dr. Tarcísio Caldas
Dr. Vandir Gurgel

R. Joaquim Manoel, 590
Petrópolis - Natal-RN
3344-7788

BOLIVAR LEITE DA FONSECA

★07.11.1921 ☎01.12.2009

MISSA DE 7º DIA

Conceição (esposa), Wagner (esposa, filhos, genro, nora e neta), Eveline (filhos, genros e netas) e Viviane (filha), agradecem sensibilizados a solidariedade recebida pelo falecimento do inesquecível BOLIVAR e convidam para celebração da missa de sétimo dia, a ser celebrada às 19h, do dia, 07 de dezembro de 2009 (segunda-feira), na Igreja Bom Jesus das Dores, Ribeira, Natal/RN.

Antecipadamente, agradecem a todos que comparecerem a esse ato de fé cristã.

TROCA

UNICO HORAS TAMANHO DE CANTO DE PAPEL POR MANEIRA DE TROCA COM EQUIPAMENTOS E SERVIÇOS POR 100.000 UNIDADES A COBRAR EM 12 PARCELAS A 10.000 UNIDADES CADA UMA. O ASSINADO DO DIÁRIO. PRA 1000 TIPO DE NEGOCIO.



4009.0200
CLASSIFICADOS DO DIÁRIO. VENDE MAIS.



FÁBIO PACHECO

fabiopacheco.rn@dabr.com.br

drible curto

Penta ou hexa?

Com a iminência da conquista de mais um título brasileiro pelo Flamengo, volta à tona a antiga polêmica do campeonato de 1987. Quem não lembra da famigerada Copa União dos módulos Verde e Amarelo e da queda de braço do recém criado Clube dos 13 com a CBF, que não permitiu o confronto do Flamengo contra o Sport na grande final. Apesar da confederação ter declarado oficialmente o Leão da Ilha campeão daquele ano, até hoje a resposta varia nas conversas de bar entre torcedores de todo o país.

Para a maioria, o rubro-ne-

gro pernambucano não poderia ter sido declarado campeão na histórica final contra o Guarani, principalmente depois do polêmico empate em 11 a 11 nas penalidades, o que provocou um terceiro jogo. Alguém já viu isso no futebol? Pois bem, teve até isso no atrapalhado campeonato da CBF, que vinha em decadência total e ameaçava não realizar o campeonato daquele ano por falta de patrocínio. Foi justamente por conta da desorganização, que os presidentes dos maiores clubes decidiram fundar o famoso Clube dos 13,

conquistando para o campeonato o apoio da Coca-Cola e da Rede Globo.

Bem, como herança da anarquia de 87 ficou a polêmica do verdadeiro vencedor e a pergunta que não quer calar: se o Flamengo está preparado para se declarar hexa campeão? Para o presidente do Sport, Sílvio Guimarães, a declaração pode custar uma condenação por danos morais a quem assim o professor. Que dureza hein! Lá em Recife, os torcedores de Náutico e Santa Cruz batizaram o feito como o título do asterisco.

Encontro alvirrubro

Acontece neste domingo o 1º Encontro de Torcedores do América do Conjunto Pirangi. O local é o Bar do Bigode, localizado na rua Estrela Dalva, próximo ao Hemolab, a partir das 13h.

Deu ABC

A Timemania divulgou a colocação dos clubes na temporada. Em Natal deu ABC disparado com 511.958 apostas, contra 296.096 do América. No Nordeste, os baianos venceram com folga, 1.086.894 e no Brasil, pra variar, deu Flamengo com 3.490.909, seguido por Corinthians com 3.038.723 apostas.

Thoni fica

Uma excelente notícia para a torcida americana. O ala Thoni renovou contrato e permanece no América para 2010. O atleta havia sido indicado por Diá para a diretoria do Mogi Mirim, mas preferiu continuar em Natal, a verdadeira cidade maravilhosa do Brasil. Parabéns pela escolha.

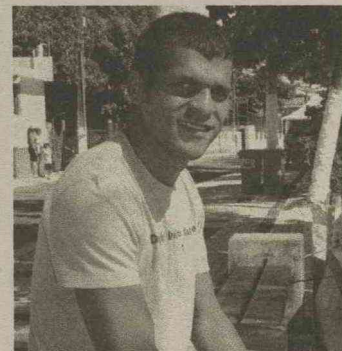

Joana Lima/DN/D.A Press

Campeão milionário

A seleção vencedora da Copa do Mundo na África do Sul vai receber um prêmio em dinheiro no valor de 30 milhões de dólares e o vice 24 milhões. Com tanta grana em jogo, vai ter equipe voando em campo. Como consolação, todos os participantes receberão 1 milhão de dólares extra para custear a preparação.

Frase do dia

"Ética no futebol não existe. Eu não gosto de falar de nenhum companheiro e nem de outro time. Essa não é a minha linha. Gosto de falar do que eu faço. Dos outros, não posso dizer nada", resposta de Muricy Ramalho as ataques de Luxemburgo.

Campeonato estadual pode ter apoio do poder público

Presidente da FNF, José Vanildo, encaminha projeto à governadora e à prefeita

O presidente da Federação Norteriograndense de Futebol, José Vanildo, encaminhou a governadora Wilma de Faria e a prefeita Micarla de Souza, o projeto do estadual que visa alavancar o campeonato de 2010. Segundo o site da entidade, o mesmo projeto foi encaminhado para a Rede de Postos ALE, também foi encaminhado para o poder público. A FNF aguarda, agora, o pronunciamento das chefes respectivamente dos poderes Executivo Estadual e Municipal.

No certame 2010, o América estreia fora de casa contra o Potiguar-M e o ABC joga no Frasqueirão contra o Corinthians. A rodada de abertura é no dia 24 de janeiro. O primeiro clássico ABC e América será no dia sete de fevereiro, no Machado, com mando do América. Já o primeiro Potiba será na terceira rodada, no dia 31 de janeiro. A tabela completa bem como o regula-

mento da competição estão disponíveis no portal da Federação (www.fnf.org.br).

O campeonato de 2010 terá apenas dois turnos e dez agremiações. No primeiro turno, chamado de Taça Cidade do Natal, as 10 equipes jogaram entre si em jogos de ida. O campeão ganhará uma vaga na Copa do Brasil de 2011. No entanto, existe aí uma novidade. Ao final das nove rodadas, caso a diferença entre o primeiro e o segundo colocados for de até três pontos, se terá uma partida extra entre ambos para definição do campeão do turno.

No segundo turno, a fórmula de disputa será a mesma. Apenas com os jogos de volta, ou seja, quem jogou fora contra determinado adversário, agora jogará em casa. O campeão também terá uma vaga na Copa do Brasil. Caso os dois turnos apresentem campeões diferentes, a definição do campeão estadual se dará em duas partidas. O dono do título ganhará também uma vaga na Série D. Caso já esteja em outra divisão, a vaga passa automaticamente para o segundo colocado.

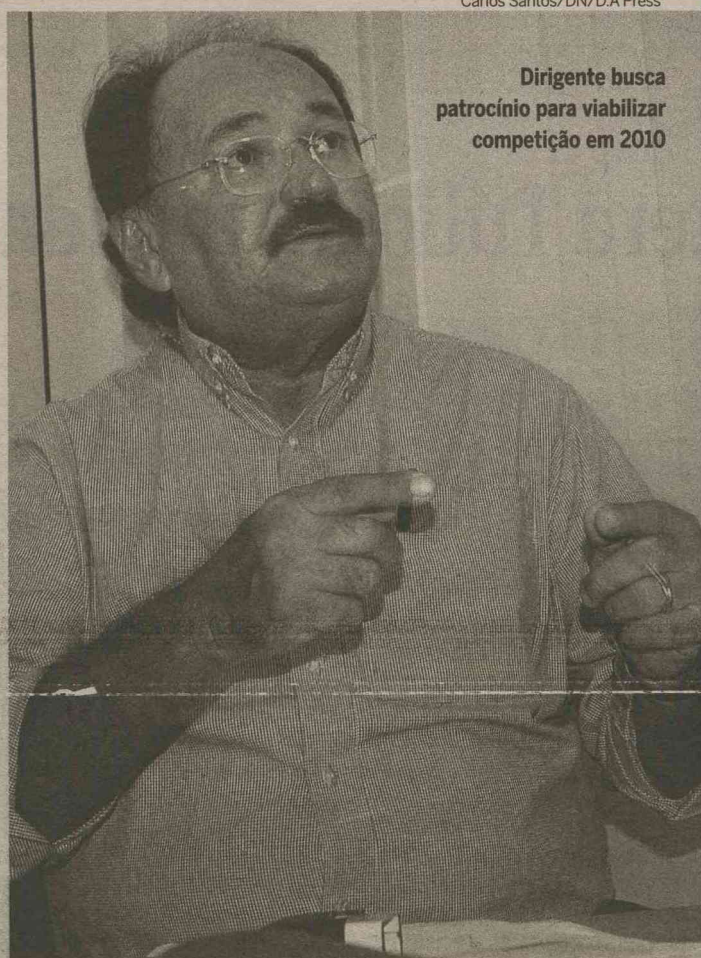

Carlos Santos/DN/D.A Press
Dirigente busca patrocínio para viabilizar competição em 2010

GINÁSTICA

ANA CLÁUDIA SE RECUPERA DE LESÃO

O Campeonato Brasileiro de Ginástica Artística, realizado no último final de semana, teve um balanço preocupante para a atleta potiguar Ana Cláudia Silva. Apontada como uma das favoritas para conquistar medalhas de ouro, ela acabou sentindo dores no cotovelo esquerdo e ficou preocupada, pois recentemente passou seis meses afastada das provas por causa de uma contusão no mesmo local. Com isso, ela fez apresentações com muita cautela e teve uma quarta colocação no solo como seu melhor resultado. Porém, ela foi tranquilizada pelos médicos em Curitiba, cidade onde mora, que não detectaram qualquer fratura no cotovelo. O que se passou com Ana Cláudia foi apenas um pequeno cansaço muscular na região durante as provas, pois ela ainda está em processo de readaptação e forçou ao participar de muitas provas. Depois que sentiu o problema, a ginasta decidiu disputar somente duas finais, atitude que foi elogiada pelos médicos, pois ela mostrou maturidade, apesar de só ter 17 anos, e não se deixou levar pela euforia da competição. Por outro lado, as medalhas não foram possíveis já que ela não ousou nas finais, para evitar choques no cotovelo e não agravar a lesão.



Fred está confiante na vitória em Curitiba, nesta tarde

Quatro lutam para não cair

Santo André, Botafogo, Fluminense e Coritiba têm última cartada hoje



Coritiba e Fluminense estão longe da briga pelo título do Campeonato Brasileiro, mas neste domingo disputam uma verdadeira decisão no Couto Pereira. Com 45 pontos, os cariocas garantem a permanência na Sé-

rie A com um simples empate. Os paranaenses têm 44 e necessitam da vitória. Os dois clubes, porém, têm chances de continuarem juntos na elite. Para isso, dependem de troços de Botafogo e Santo André, que jogam contra Palmeiras e Inter e também lutam contra o rebaixamento.

A equipe das Laranjeiras chega à última rodada em ascensão. Nas últimas dez rodadas foram sete vitórias e três empates. É a terceira melhor campanha do segundo turno. Há dois meses, segun-

do matemáticos, tinha 98% de chances de cair para a Série B.

Flu quer coroar reação com nova vitória

Nem a perda do título da Copa Sul-Americana, na última quarta-feira, parece ter abalado a confian-

ça do elenco. Muito pelo contrário. "Apesar da derrota ser amarga, saímos mais fortes. O time ainda precisa aprender algumas coisas, mas tem moral, tem brio. Esse time tem um futuro enorme", afirmou o técnico Cuca após a vitória de 3 a 0 sobre a LDU, insuficiente para a conquista do torneio.

O clima é tão bom que o atacante Fred já planeja encerrar a carreira no clube. "Este será o último jogo do ano, mas com a camisa do Fluminense não. Tenho contrato de cinco anos, mas es-

pero ficar a minha vida inteira. Nunca vi o que essa torcida tem feito pela gente", declarou o jogador em entrevista ao site oficial do clube.

O Coritiba vive momento oposto. Foi goleado por Santos (4 a 0) e Cruzeiro (4 a 1) nas duas últimas partidas. Só não está na zona do rebaixamento por levar vantagem sobre o Botafogo nos critérios de desempate. Para incentivar o time, a diretoria do clube lançou uma campanha convocando a torcida. O resultado deu certo e todos os ingressos se esgotaram.

ESPERANÇA

Botafogo terá Túlio na torcida

Depende apenas da vitória sobre o Palmeiras para se garantir na Primeira Divisão em 2010, o Botafogo contará com o apoio de seu maior ídolo da atualidade: Túlio Maravilha. O atacante de outro Botafogo, do DF, garantiu que o clube alvinegro não será rebaixado à Segunda Divisão do Campeonato Brasileiro. "Este é o momento que o jogador precisa se doar ainda mais. Foi assim contra o São Paulo e agora não será diferente. É a última partida do ano e todos seguirão de férias independentemente do resultado. Por isso, confio na vitória e na vontade deste grupo, que não merece ser marcado por um descenso. O Botafogo não será rebaixado", declarou.

Na semana que antecedeu a partida contra o São Paulo, vencida pelo Glorioso por 3 a 2, no Engenhão, Túlio visitou o grupo e profe-



Monique Renner/CB/D.A. Press

Ídolo garante que clube do coração não irá descer de série

tizou o triunfo. Na conversa com os jogadores, ele pediu que todos encarassem a reta final do Brasileiro como se estivessem disputando o título do Brasileirão.

"Pedi para todos honrarem esta camisa e respeitar principalmente a torcida. Infelizmente não vamos disputar uma final de campeonato, mas os jogadores precisam tra-

tar esta partida como uma decisão. Tenho certeza de que a mensagem foi assimilada e que o time vai jogar como se fosse o jogo da vida de cada um", apostou o artilheiro, que já atingiu a marca de 900 gols na carreira. Vale lembrar, que em caso de empate, o time precisará da ajuda do rival Fluminense no confronto com o Coritiba.

CAMPEONATO BRASILEIRO - SÉRIE A

	Clube	PG	J	V	E	D	GP	GC	SG
1º	Flamengo	64	37	18	10	9	56	43	13
2º	Internacional	62	37	18	8	11	61	43	18
3º	Palmeiras	62	37	17	11	9	57	43	14
4º	São Paulo	62	37	17	11	9	53	42	11
5º	Cruzeiro	59	37	17	8	12	56	52	4
6º	Atlético-MG	56	37	16	8	13	55	53	2
7º	Grêmio	55	37	15	10	12	66	44	22
8º	Goiás	54	37	15	9	13	62	63	-1
9º	Avai	54	37	14	12	11	60	52	8
10º	Corinthians	49	37	13	10	14	47	54	-7
11º	Santos	49	37	12	13	12	57	56	1
12º	Barueri	48	37	12	12	13	59	52	7
13º	Vitória	47	37	13	8	16	49	55	-6
14º	Atlético-PR	47	37	13	8	16	42	49	-7
15º	Fluminense	45	37	11	12	14	48	55	-7
16º	Coritiba	44	37	12	8	17	47	59	-12
17º	Botafogo	44	37	10	14	13	50	57	-7
18º	Santo André	41	37	11	8	18	45	57	-12
19º	Náutico	38	37	10	8	19	48	70	-22
20º	Sport	31	37	7	10	20	48	67	-19

Classificados à Série A

Zona de rebaixamento

ÚLTIMA RODADA

16h

São Paulo x Sport

Santos x Cruzeiro

Barueri x Atlético-PR

Coritiba x Fluminense

Internacional x Santo André

Flamengo x Grêmio

Vitória x Goiás

Botafogo x Palmeiras

Inter, Palmeiras e São Paulo correm por fora

Equipes torcem por deslize do Flamengo e dos rivais para garantirem título

BRASILEIRO 2009 - SÉRIE A

O vice-líder Internacional enfrenta o ameaçado Santo André, neste domingo, às 17h, no estádio Beira-Rio, no duelo que pode garantir o quarto título do clube gaúcho na história do campeonato.

Para quebrar um jejum de 20

anos, o time de Porto Alegre precisa vencer a partida e torcer para o Grêmio pelo menos empatar com o Flamengo no Maracanã. O mesmo vale para o Palmeiras que enfrenta o Botafogo e o São Paulo que pega o Sport, no Morumbi. Neste caso, além de vencerem e secarem o Flamengo, precisam também torcer pelo Santo André, no Beira-Rio.

Ameaçado de rebaixamento, com 41 pontos, o Santo André também precisa de uma vitória em Porto Alegre combinada com outros resultados. Para não cair, o time paulista torce por derrotas do Coritiba, que recebe o Flumi-

nense, e do Botafogo, que encara o Palmeiras, no Engenhão.

O time de Mário Sérgio entra em campo quase completo. Só o volante Guiñazú, que cumpre suspensão por ter levado o terceiro cartão amarelo, é desfalque. Sem ele, o técnico deve optar por Andrezinho ao lado de Giuliano e Sandro no trabalho de marcação no meio-campo. D'Alessandro, que teve atuação apagada contra o Sport, segue no time. No Santo André, o técnico Sérgio Soares vai repetir a equipe que goleou o Náutico na rodada anterior, selando o rebaixamento dos pernambucanos para a Série B.



Cleiton Xavier acredita no título da equipe alverde

Difícil, mas não impossível

O Palmeiras tenta levar para o Rio o discurso de que ainda dá para conquistar o título, mesmo diante da vantagem do Flamengo na tabela (64 a 62). Da mesma forma pensa o São Paulo que enfrenta o Sport no Morumbi. Só que para eles será necessa- rio secar o Fla-

mengo, o Inter e um ao outro. Mas o pensamento dos jogadores tem fundamento, pois os quatro enfrentarão adversários perigosos. "Lógico que dá! Os outros times vão enfrentar jogos difíceis. Então temos de acreditar até o último minuto", afirmou o meia Cleiton Xavier.

O meio-campista não quis nem sequer comentar a hipótese de o Palmeiras não conseguir nem uma vaga na Libertadores do ano que vem, cenário possível caso o time seja derrotado pelo Botafogo no Engenhão. "Isso nem passa pela cabeça da gente. Seria até injustiça, depois de tanto tempo na liderança, ficarmos sem a vaga. É o mínimo que podemos conseguir."

mais
FOLIA

AO VIVO DIRETO DOS NOSSOS ESTÚDIOS E DO CORREDOR DA FOLIA

Foto: Jason Amoral

Programa Mais Folia

É aqui, na TV Ponta Negra!

Dia 5 de dezembro às 11h20, o assista o programa ao vivo com bandas, convidados especiais, sorteio de abadás, muitos prêmios e uma platéia super animada.

E nos dia 4 a partir das 19h30 e 5 de dezembro às 18h, você vai acompanhar ao vivo, tudo o que acontece durante os 4 dias do maior carnaval fora de época do Brasil. Tudo isso comandado por Manú Pessoa e pelos apresentadores do SBT, Lígia Mendes e Beto Marden.

O melhor do Carnatal 2009 você acompanha aqui na TV Ponta Negra. Presente na Vida da Gente.

Natal torce pelo "hexa"

Jovem Fla e Manguaça irão se reunir no Alecrim para torcerem pelo time do coração e comemorarem mais um título

ADRIANO ESTÁ ANSIOSO PARA FINAL

Marcia Feitosa/VIPCOMM



Imperador está com fome de gols

Artilheiro da equipe e da competição, o atacante Adriano disse que está ansioso para entrar em campo neste domingo, contra o Grêmio. O camisa 10 da Gávea afirmou que a motivação é grande para conquistar um título tão importante. "Me sinto muito motivado. É um título que será importante para mim, para a minha família e para todos os funcionários e torcedores do Flamengo. Temos que ter tranquilidade para fazermos um bom jogo e conquistarmos o hexa. É difícil segurar a ansiedade, porque a chance de título é muito grande, mas o momento é de todos se concentrarem para dar tudo certo no domingo".

Adriano falou que é um jogador que cresce muito nas decisões. "Eu tenho estrela. Deus sabe o tipo de pessoa que eu sou e ele sempre me ajuda nas horas importantes. Independente do que for acontecer, sinto que dei a volta por cima. Tinha pessoas que não acreditavam em mim. Agora sou artilheiro do Brasileiro e tenho a chance de conquistar o hexa", falou o craque.

GRÊMIO VAI COLOCAR TIME MISTO

Nenhum jogador do Grêmio está autorizado a dar entrevistas antes da partida contra o Flamengo. Tudo por conta da polêmica que envolve a decisão do título do Campeonato Brasileiro. Se vencerem ou empatarem com o rubronegro, os gremistas abrem a possibilidade de o Internacional, que pega o Santo André em casa, conquistar a taça. Nem a equipe foi divulgada para a imprensa. No treino da sexta-feira, os portões foram fechados e a formação do time não passa de especulação. Cheio de desfalques, a tendência é que um time misto atue no Rio.



Torcidas organizadas preparam grande festa para assistir o jogo que pode tornar o Flamengo campeão brasileiro



Bruno Vasconcelos
Brunovasconcelos@dabr.com.br

Em todos os cantos do Brasil, as cores rubronegras ganharão destaque neste domingo, quando do Flamengo entrar em campo para tentar o "hexa" campeonato brasileiro contra Grêmio, no Maracanã. Em Natal não será diferente. Até mesmo porque a capital potiguar é um dos maiores redutos de fla-

menguistas fora do Rio de Janeiro. Duas das maiores torcidas do Mengão na capital potiguar, a "Jovem Fla Natal" e a "Fla Manguaça" preparam grande mobilização de torcedores antes e depois da partida de logo mais às 16h, horário de Natal.

O presidente da Jovem Fla Natal, Arthur Antunes, o "Zico", passou a semana organizando os preparativos da grande festa que a sua torcida fará no Alecrim. A concentração será às 10h no cruzamento das Avenidas 11 e 4, quando o grupo sairá em carreta, ao meio-dia, em direção à Avenida 8. Parte da via estará fechada para a

festa rubronegra. "Teremos pagode e feijoada até o momento do jogo. É importante ressaltar que temos autorização da prefeitura para fechar o trecho da avenida e que, apesar de ser aberta ao público, nossa festa será muito organizada e contará com a segurança da Polícia Militar", alerta "Zico".

A Jovem Fla Natal (22º Pelotão) é uma das maiores torcidas organizadas do Flamengo fora do Rio de Janeiro. "No último cadastramento feito em 2007 nós tínhamos mais de 2 mil associados e esperamos crescer ainda mais esse número

no próximo ano", afirma o presidente da torcida.

E caso o Flamengo confirme o favoritismo e vença o Grêmio no Maracanã lotado, a torcida Jovem sairá em carreta até a Praia do Meio, onde uma grande festa está programada até com trio elétrico. "Decidimos não levar a torcida para o Carnatal para evitar confusão com outras torcidas. Nossa expectativa para esse título é muito grande. Esperamos muitos anos para poder comemorar e vamos fazer muita festa se o hexa vier", completa "Zico".

Outra opção para os torcedores rubronegros é a concentração realizada pela Fla Manguaça, na Shock Casa Show, na estada da Redinha. A torcida organizada promete muita festa e animação antes e depois do jogo.

Concentração será na esquina da 11 com a 4

PARA ANUNCIAR LIGUE: 4009-0200

MARCA

VEM AÍ O ÚNICO

3X2

DA CIDADE. AGUARDE!

SEGURO DPVAT

RECEBA ATÉ 40 SALÁRIOS MÍNIMOS.

INVALIDEZ
ou
MORTE



Vítimas de Acidentes de Trânsito nos Últimos 20 anos.

Se você ou alguém que você conhece foi vítima de acidente de trânsito nos últimos 20 anos e teve alguma seqüela, sofreu procedimento cirúrgico e/ou ficou inválido, o seguro DPVAT dá direito a uma INDENIZAÇÃO, que pode chegar ao teto estipulado em lei, de até 40 salários mínimos. Mesmo pequenas seqüelas permanentes em quaisquer membros do corpo (pernas, mãos, dedos, etc.) entre outros casos de INVALIDEZ podem gerar indenização no valor máximo.

A Cantoni Revisões tem mais de 110 anos de experiência no mercado e conta com uma ampla equipe de profissionais experientes e capacitados para trazer o melhor resultado para você. Melhor ainda, sem nenhum custo inicial! Faça hoje uma consulta gratuita!

Oferecemos completo serviço de apoio, tais como:

SEM
CUSTO
INICIAL

- ✓ Solicitação de prontuário médico
- ✓ Requisição junto à delegacia de trânsito
- ✓ Agendamento de perícias junto ao IML
- ✓ Acompanhamento de perícias junto ao IML



Ligue hoje

84 3206.5335

www.cantonirevisoes.com.br

AV. LIMA E SILVA, 1611 EDIFÍCIO BLUE TOWER CENTER - SALA 503 - LAGOA NOVA - NATAL/RN
(PRÓXIMO AO HOSPITAL PROMATER)

1 IMÓVEIS

1.1 Apartamento
Compra e Venda

Alecrim

SÓLIDA IMÓVEIS- C.0316/J.S. Plantão no 3133-4000. Natal e Grande Natal, Faça seu cadastro urgente para comprar apartamentos de R\$ 89 mil de 2/4, Financiados 100% CEF. dinizsolida@gmail.com

2 Quartos

TERTULIANO RÉGO- C.1098J. F.3203-2800. Plantão Sáb/Dom. Exc. local, 2 svs/var, lav, 2/4, wc soc, demais depts, gar. R\$ 150 mil. TR16180.

Areia Preta

1 Quarto

HENRIQUE VIEIRA- C.2704. 17ª Reg. F.3231-4458/9115-6658. Flat var, 1/4, sl, coz, gar 100 mil.

1.1 Areia Preta

TERTULIANO RÉGO- C.1098J. F.3203-2800. Plantão Sáb/Dom. Exc invest, flat já alugado, todo mobil c/serv hotel, 1 ste, coz/amer, 2 gar. R\$ 260 mil. TR17423.

2 Quartos

JM CORRETOR DE IMÓVEIS - C.1959.

www.imoveisempre.com.br. F.9966-0834. Vende-se Apartam, c/vista p/o mar, and médio, 1 sl p/2 amb, ste master (c/var + am) + 2/4 soc, wc soc, entr soc, coz (arm), ár serv, (incorporada), port 24 hrs, 1 vga gra, ár lazer, pisc + churrasq + deck, slão festa, seg, 2 elev, ótimo valor cond. Preço ocasião. APV4085(aa).

PERES & PERES IMÓVEIS- C.1607. F.4006-0207. Apto c/vista p/o mar, andar alto, bem conserv, 2/4 sd 1 st, 2 svs, coz, arm quarto, lav, dep emp, var, wc serv, ár serv, churras, pisc, 2 elevs, sl festa, playg, 95m2. R\$ 200 mil. AV-00599.

CAIO FERNANDES - C.1191. F.4008-0001. www.caiofernandes.com.br. Plantão sábado/dom/feriados das 8 às 17h. Belo apto c/ vista p/mar, 2/4 snd 1 ste, dep emp, sl p/ 2 amb, var, coz c/ arm, ár lazer, 1 vq gar. R\$ 205 mil ac. CEF. APV.17286.

1.1 Areia Preta

VALOR IMÓVEIS RN- Creci. J.1833. F.3201-3000. Ótimo Apt bem loc.frente p/mar, 2/4, sem 1 ste, coz, sl 2 amb, dep emp, A/S, c/pisc c/arm, sl.festas, 1 gar. R\$ 205 mil. AV-6031.

3 Quartos

CAIO FERNANDES - C.1191. F.4008-0001. www.caiofernandes.com.br. Plantão sábado/dom/feriados das 8 às 17h. Lindo apt c/vista total p/o mar, 3 suít c/ arms sl p/3 amb, var, lavb, coz c/arm, dep emp, andar alto e ár lazer, compl, 3 vgs gar. R\$ 700 mil. APV.15683.

CAIO FERNANDES - C.1191. F.4008-0001. www.caiofernandes.com.br. Plantão sábado/dom/feriados das 8 às 17h. Belo apto 90m2, 3/4 sd 1 st, sl p/ 2 amb, var, coz, sombra, oport, apenas R\$ 150 mil, AC CEF. APV15841.

TERTULIANO RÉGO- C.1098J. F.3203-2800. Plantão Sáb/Dom. Exc localiz, amplo apto, sl 3 amb, lav, 3 sts, demais depts, 3 gar, lazer. R\$ 600 mil. TR16167.

Barro Vermelho

2 Quartos

SÓLIDA IMÓVEIS- C.0316/J.S. Plantão no 3133-4000. Apto c/2/4 (1ste) sl 2 amb, var, coz, 2 wc, 1 vq, sl fest, pisc, 8ª and, est. prop. R\$ 140 mil. (Pré-Lançamento). SL-VA.2067.

PERES & PERES IMÓVEIS - C.1607. F.4006-0207. 2/4, 2 sl, coz, var, ár serv, 1 gar, 1 elevad, 57m2. R\$ 140 mil. AV 01549.

CAIO FERNANDES - C.1191. F.4008-0001. www.caiofernandes.com.br. Plantão sábado/dom/feriados das 8 às 17h. Belo apto 56m2, 2/4 snd 1 ste, elev, ár lazer, R\$ 165 mil. APV.16564.

CAIO FERNANDES - C.1191. F.4008-0001. www.caiofernandes.com.br. Plantão sábado/dom/feriados das 8 às 17h. Bom apt 95m2, 2/4 snd 1 ste, dep emp, elev, ac. CEF R\$ 160 mil. APV.16973.

VALOR IMÓVEIS RN - Creci 1833. F.3201-3000. Ótm apt 2/4 s/2 ste, coz, 1 sl p/3 amb, esc, sl festas, 2 vgs gar, 142,00m2, hidro, wc soc. R\$ 270 mil. AV-6040.



Prestigioso Flat Interatlântico
Pagamento Facilitado
Entrada R\$ 30.000,00
Restante em 5 anos
direto com o
proprietário.

Localização privilegiada, vista mar, rio e dunas, 300MT centro da cidade, 21 Andares + 2 de estacionamentos com manobrista, 3 elevadores (1 panorâmico), Recepção com internet Wi-fi, Restaurante, Bar, Área de lazer Completa na cobertura, Fitness Center, 4 salas de eventos, Business Center, Mini Shopping, Room Service, Serviço de Lavanderia Apartamento de 48 m² de área privativa, Sala, cozinha americana, lavabo, banheiro e quarto.

Venda: RML & Partners Ltda—CRECI 1.634/PJ
Plantao - **84-9916.3261**

1.1 Barro Vermelho

1.1 Apartamento Compra e Venda Barro Vermelho 2 Quartos

TERTULIANO RÉGO - C.1098J. F.3203-2800. Plantaio sáb/dom. Bem localizado, apart novo, próx. ao Natal Shopping, sl, quarto, wc soc, coz, ar serv, gar. R\$ 120 mil. TR 17087.

3 Quartos

SÓLIDA IMÓVEIS- C.0316J/S. Plantaio no 3133-4000. 3/4(1ste) sl 2 amb, var, coz, 3 wc, 2 vg, sl fest, pisc, vários and, est. parcelamento. R\$ 240 mil. (Prço-Pré-Lançamento). SIVA3072.

CAIO FERNANDES - C.1191. F.4008-0001. www.caiofernandes.com.br. Plantaio sáb/dom/feriados das 8 às 17h. Otím apto, 98m2, 3/4 snt 1 ste + dep emp, revest, andar alto, ac. CEF R\$ 280 mil. APV.16924.

CAIO FERNANDES - C.1191. F.4008-0001. www.caiofernandes.com.br. Plantaio sáb/dom/feriados das 8 às 17h. Bom apto 70m2, 3/4, sl, coz c/ arm, ac. CEF R\$ 130 mil. APV.15634.

VALOR IMÓVEIS RN - Creci 1833. F.3201-3000. Otím apt ambientado c/arm, 3/4 s/1 ste, c/closet, sl 2 amb, coz, 1 gar, lazer compl. R\$ 250 mil. AV-3233.

VALOR IMÓVEIS RN - Creci 1833. F.3201-3000. Apto bem localizado, 3/4 sdo 1 ste, sl 2 amb, blindex nos wcs, coz, desp, ar serv, arm nos qtos e wcs, 2 vgs, lazer compl, lado sombra. R\$ 350,00. (Ac. proposta). AV-6018.

TERTULIANO RÉGO- C.1098J. F.3203-2800. Plantaio Sáb/Dom. Exc. Apto, local amplo, sl p/2 amb, 3/4(1 ste), demais depts, 2 gar. R\$ 220 mil. TR16254.

Candelária

1 Quarto

JM CORRETOR DE IMÓVEIS- C.1959. www.imoveisempre.com.br. F.9966-0834/8828-4614. Vende-se excel apart-novo-funcional, melhor ar Candelária, próx de tudo. Sla estar/jantar, 1 ste(âmpla), 1/4 social, wc soc, coz(ar/serv), var, c/arm, 1 vga gar, s/feita, piscin, academia, 2 elevadrs, port 24hrs, circ fechado - andar médio-grande oportunidade. APV337.

JM CORRETOR DE IMÓVEIS- C.1959. www.imoveisempre.com.br. F.9966-0834/8828-4614. Vende-se excel apart-novo-funcional, melhor ar Candelária, ótm localização. Sla estar/jantar, 1 ste(âmpla), 1/4 social, wc soc, coz(ar/serv), var, 1 vga gar, s/feita, piscin, academia, 2 elevadrs, port 24hrs, circ fechado - andar médio-grande oportunidade. APV339.

JM CORRETOR DE IMÓVEIS- C.1959. www.imoveisempre.com.br. F.9966-0834/8828-4614. Vende-se excel apart-novo-funcional, melhor ar Candelária, ótm localização. Sla estar/jantar, 1 ste(âmpla), 1/4 social, wc soc, coz(ar/serv), var, 1 vga gar, s/feita, piscin, academia, 2 elevadrs, port 24hrs, circ fechado - andar médio-grande oportunidade. APV339.

JM CORRETOR DE IMÓVEIS- C.1959. www.imoveisempre.com.br. F.9966-0834/8828-4614. Vende-se excel apart-novo-funcional, melhor ar Candelária, ótm localização. Sla estar/jantar, 1 ste(âmpla), 1/4 social, wc soc, coz(ar/serv), var, 1 vga gar, s/feita, piscin, academia, 2 elevadrs, port 24hrs, circ fechado - andar médio-grande oportunidade. APV339.

JM CORRETOR DE IMÓVEIS- C.1959. www.imoveisempre.com.br. F.9966-0834/8828-4614. Vende-se excel apart-novo-funcional, melhor ar Candelária, ótm localização. Sla estar/jantar, 1 ste(âmpla), 1/4 social, wc soc, coz(ar/serv), var, 1 vga gar, s/feita, piscin, academia, 2 elevadrs, port 24hrs, circ fechado - andar médio-grande oportunidade. APV339.

JM CORRETOR DE IMÓVEIS- C.1959. www.imoveisempre.com.br. F.9966-0834/8828-4614. Vende-se excel apart-novo-funcional, melhor ar Candelária, ótm localização. Sla estar/jantar, 1 ste(âmpla), 1/4 social, wc soc, coz(ar/serv), var, 1 vga gar, s/feita, piscin, academia, 2 elevadrs, port 24hrs, circ fechado - andar médio-grande oportunidade. APV339.

JM CORRETOR DE IMÓVEIS- C.1959. www.imoveisempre.com.br. F.9966-0834/8828-4614. Vende-se excel apart-novo-funcional, melhor ar Candelária, ótm localização. Sla estar/jantar, 1 ste(âmpla), 1/4 social, wc soc, coz(ar/serv), var, 1 vga gar, s/feita, piscin, academia, 2 elevadrs, port 24hrs, circ fechado - andar médio-grande oportunidade. APV339.

JM CORRETOR DE IMÓVEIS- C.1959. www.imoveisempre.com.br. F.9966-0834/8828-4614. Vende-se excel apart-novo-funcional, melhor ar Candelária, ótm localização. Sla estar/jantar, 1 ste(âmpla), 1/4 social, wc soc, coz(ar/serv), var, 1 vga gar, s/feita, piscin, academia, 2 elevadrs, port 24hrs, circ fechado - andar médio-grande oportunidade. APV339.

JM CORRETOR DE IMÓVEIS- C.1959. www.imoveisempre.com.br. F.9966-0834/8828-4614. Vende-se excel apart-novo-funcional, melhor ar Candelária, ótm localização. Sla estar/jantar, 1 ste(âmpla), 1/4 social, wc soc, coz(ar/serv), var, 1 vga gar, s/feita, piscin, academia, 2 elevadrs, port 24hrs, circ fechado - andar médio-grande oportunidade. APV339.

JM CORRETOR DE IMÓVEIS- C.1959. www.imoveisempre.com.br. F.9966-0834/8828-4614. Vende-se excel apart-novo-funcional, melhor ar Candelária, ótm localização. Sla estar/jantar, 1 ste(âmpla), 1/4 social, wc soc, coz(ar/serv), var, 1 vga gar, s/feita, piscin, academia, 2 elevadrs, port 24hrs, circ fechado - andar médio-grande oportunidade. APV339.

1.1 Candelária

TERTULIANO RÉGO- C.1098J. F.3203-2800. Plantaio Sáb/Dom. Bem localizado, apart novo, próx. ao Natal Shopping, sl, quarto, wc soc, coz, ar serv, gar. R\$ 120 mil. TR 17087.

PERES & PERES IMÓVEIS- C.1607. F.4006-0207. 2/4 sdo 1 ste, 2 sls, coz, arm no qto, var, ar/serv, churr, pisc, 2 elev, sl/feist, playg, R\$ 195 mil. AV-01411.

2 Quartos

PERES & PERES IMÓVEIS- C.1607. F.4006-0207. 2/4 sdo 1 ste, 2 sl, coz, var, ar serv, churrasq, pisc, 1 gar, 1 elev, sl de festa, 57m2 R\$ 160 mil. AV 01735.

PERES & PERES IMÓVEIS- C.1607. F.4006-0207. 2/4, 1 sl, coz, dep emp, wc serv, ar serv, 1 gar, playground, qdr. poliesportiva, 80m2, R\$ 125 mil. AV 01740.

CAIO FERNANDES - C.1191. F.4008-0001. www.caiofernandes.com.br. Plantaio sáb/dom/feriados das 8 às 17h. Otím apto em exc, 70 m2, 2/4 + dep emp, sl p/2 amb, coz, ar, lazer, 1 v/g gar. Oport. R\$ 128 mil. Ac. CEF. APV.16715.

CAIO FERNANDES - C.1191. F.4008-0001. www.caiofernandes.com.br. Plantaio sáb/dom/feriados das 8 às 17h. Bom apto em exc, 70 m2, 2/4 + dep emp, sl p/2 amb, coz, ar, lazer, 1 v/g gar. Oport. R\$ 128 mil. Ac. CEF. APV.16715.

CAIO FERNANDES - C.1191. F.4008-0001. www.caiofernandes.com.br. Plantaio sáb/dom/feriados das 8 às 17h. Bom apto em exc, 70 m2, 2/4 + dep emp, sl p/2 amb, coz, ar, lazer, 1 v/g gar. Oport. R\$ 128 mil. Ac. CEF. APV.16715.

CAIO FERNANDES - C.1191. F.4008-0001. www.caiofernandes.com.br. Plantaio sáb/dom/feriados das 8 às 17h. Bom apto em exc, 70 m2, 2/4 + dep emp, sl p/2 amb, coz, ar, lazer, 1 v/g gar. Oport. R\$ 128 mil. Ac. CEF. APV.16715.

Capim Macio

1 Quarto

VALOR IMÓVEIS RN - Creci 1833. F.3201-3000. Apto 2 qtos, sendo 1 ste, sl 2 amb, coz c/arm, 1 gar, var, sl festas, pisc, playground, churrasq, 55,00m2. R\$ 170 mil. CV-6022.

VALOR IMÓVEIS RN - Creci 1833. F.3201-3000. Rapasse Otím apto, 2/4, sdo 1 ste, coz, 1 sl, 2 amb, wc soc, sl festas, pisc, churrasq, 1 v/g gar. R\$ 58,002, valor 145 mil + saldo devedor. AV.6038.

VALOR IMÓVEIS RN - Creci 1833. F.3201-3000. Rapasse Otím apto, 2/4, sdo 1 ste, coz, 1 sl, 2 amb, wc soc, sl festas, pisc, churrasq, 1 v/g gar. R\$ 58,002, valor 145 mil + saldo devedor. AV.6038.

VALOR IMÓVEIS RN - Creci 1833. F.3201-3000. Rapasse Otím apto, 2/4, sdo 1 ste, coz, 1 sl, 2 amb, wc soc, sl festas, pisc, churrasq, 1 v/g gar. R\$ 58,002, valor 145 mil + saldo devedor. AV.6038.

VALOR IMÓVEIS RN - Creci 1833. F.3201-3000. Rapasse Otím apto, 2/4, sdo 1 ste, coz, 1 sl, 2 amb, wc soc, sl festas, pisc, churrasq, 1 v/g gar. R\$ 58,002, valor 145 mil + saldo devedor. AV.6038.

VALOR IMÓVEIS RN - Creci 1833. F.3201-3000. Rapasse Otím apto, 2/4, sdo 1 ste, coz, 1 sl, 2 amb, wc soc, sl festas, pisc, churrasq, 1 v/g gar. R\$ 58,002, valor 145 mil + saldo devedor. AV.6038.

VALOR IMÓVEIS RN - Creci 1833. F.3201-3000. Rapasse Otím apto, 2/4, sdo 1 ste, coz, 1 sl, 2 amb, wc soc, sl festas, pisc, churrasq, 1 v/g gar. R\$ 58,002, valor 145 mil + saldo devedor. AV.6038.

VALOR IMÓVEIS RN - Creci 1833. F.3201-3000. Rapasse Otím apto, 2/4, sdo 1 ste, coz, 1 sl, 2 amb, wc soc, sl festas, pisc, churrasq, 1 v/g gar. R\$ 58,002, valor 145 mil + saldo devedor. AV.6038.

VALOR IMÓVEIS RN - Creci 1833. F.3201-3000. Rapasse Otím apto, 2/4, sdo 1 ste, coz, 1 sl, 2 amb, wc soc, sl festas, pisc, churrasq, 1 v/g gar. R\$ 58,002, valor 145 mil + saldo devedor. AV.6038.

VALOR IMÓVEIS RN - Creci 1833. F.3201-3000. Rapasse Otím apto, 2/4, sdo 1 ste, coz, 1 sl, 2 amb, wc soc, sl festas, pisc, churrasq, 1 v/g gar. R\$ 58,002, valor 145 mil + saldo devedor. AV.6038.

1.1 Candelária

+ de 3 Quartos JM CORRETOR DE IMÓVEIS- C.1959. www.imoveisempre.com.br. F.9966-0834/8828-4614. Vende-se blo Apartam ótma localiz, alt padrão, estiliz, and alto, elev panoram, 4 suítes (tdas c/var), escrit, lavab, ficam móveis fixos, pis, márm, ste mást(c/3 closets+arms), sl p/4 amb, var incorpor, 1 sl íntim ou som, suíteas (arms+var+blindex), cpa, coz(ar), dep compl, ar serv, granito, coz aux, dp empreg, desp(02), 4 vgs gar, pisc, slão ista, 2 elev, churrasq, gerad, port 24 hrs. APV.795.

JM CORRETOR DE IMÓVEIS- C.1959. www.imoveisempre.com.br. F.9966-0834/8828-4614. Vende-se blo Apartam ótma localiz, alt padrão, estiliz, and alto, elev panoram, 4 suítes (tdas c/var), escrit, lavab, ficam móveis fixos, pis, márm, ste mást(c/3 closets+arms), sl p/4 amb, var incorpor, 1 sl íntim ou som, suíteas (arms+var+blindex), cpa, coz(ar), dep compl, ar serv, granito, coz aux, dp empreg, desp(02), 4 vgs gar, pisc, slão ista, 2 elev, churrasq, gerad, port 24 hrs. APV.795.

JM CORRETOR DE IMÓVEIS- C.1959.

JM CORRETOR DE IMÓVEIS- C.1959. www.imoveisempre.com.br. F.9966-0834/8828-4614. Vende-se blo Apartam ótma localiz, alt padrão, estiliz, and alto, elev panoram, 4 suítes (tdas c/var), escrit, lavab, ficam móveis fixos, pis, márm, ste mást(c/3 closets+arms), sl p/4 amb, var incorpor, 1 sl íntim ou som, suíteas (arms+var+blindex), cpa, coz(ar), dep compl, ar serv, granito, coz aux, dp empreg, desp(02), 4 vgs gar, pisc, slão ista, 2 elev, churrasq, gerad, port 24 hrs. APV.795.

JM CORRETOR DE IMÓVEIS- C.1959. www.imoveisempre.com.br. F.9966-0834/8828-4614. Vende-se blo Apartam ótma localiz, alt padrão, estiliz, and alto, elev panoram, 4 suítes (tdas c/var), escrit, lavab, ficam móveis fixos, pis, márm, ste mást(c/3 closets+arms), sl p/4 amb, var incorpor, 1 sl íntim ou som, suíteas (arms+var+blindex), cpa, coz(ar), dep compl, ar serv, granito, coz aux, dp empreg, desp(02), 4 vgs gar, pisc, slão ista, 2 elev, churrasq, gerad, port 24 hrs. APV.795.

JM CORRETOR DE IMÓVEIS- C.1959. www.imoveisempre.com.br. F.9966-0834/8828-4614. Vende-se blo Apartam ótma localiz, alt padrão, estiliz, and alto, elev panoram, 4 suítes (tdas c/var), escrit, lavab, ficam móveis fixos, pis, márm, ste mást(c/3 closets+arms), sl p/4 amb, var incorpor, 1 sl íntim ou som, suíteas (arms+var+blindex), cpa, coz(ar), dep compl, ar serv, granito, coz aux, dp empreg, desp(02), 4 vgs gar, pisc, slão ista, 2 elev, churrasq, gerad, port 24 hrs. APV.795.



LÚCIO ABREU - C.051. F.9982-9399/3222-9922. Exc loc no alto da Candel, alto padrão de acabto, arms em todos cômodos, um apto por andar, 290m2 de ar privat, sl p/3 amb, c/ linda vista panor. de Natal, lavb, 4 ste (1 master c/ var) coz, desp, ar serv, sl fest, sl jogos, piscinas adulto/crianças, sauna, quad poliesp, churrasq c/ área apoio, 4 vag cob de gar e qto p/ desp R\$ 800 mil.

TERTULIANO RÉGO- C.1098J. F.3203-2800. Plantaio sáb/dom. Exc apt, andar alto, sl 4 amb, lav, 4 ste, demais depts, 4 gar, ld bomb, lazer. R\$ 740 mil. TR16925.

Capim Macio

3 Quartos

JM CORRETOR DE IMÓVEIS- C.1959. www.imoveisempre.com.br. F.9966-0834/8828-4614. Vende-se blo Apartam, 3 suítes, and médio, 148m2, conf, bla ar lazer, var, 2 v/g gar, Bla vista Ntal, M^{re} Altan, sl 3 amb, estiliz, cop,coz(arms+bauc gran+cba+msa vdro), desp, dep compl, ar serv. Entr serv, Roupeir, ste(arms), 3^a ste master, (clo+arms+blind), Bla ar lzer, 2 pisc, qdra poli P.G, 2 slão fest, acad ginás, sauna, port 24 hs, 2 elev. APV3065.

JM CORRETOR DE IMÓVEIS- C.1959. www.imoveisempre.com.br. F.9966-0834/8828-4614. Vende-se blo Apartam, 3 suítes, and médio, 148m2, conf, bla ar lazer, var, 2 v/g gar, Bla vista Ntal, M^{re} Altan, sl 3 amb, estiliz, cop,coz(arms+bauc gran+cba+msa vdro), desp, dep compl, ar serv. Entr serv, Roupeir, ste(arms), 3^a ste master, (clo+arms+blind), Bla ar lzer, 2 pisc, qdra poli P.G, 2 slão fest, acad ginás, sauna, port 24 hs, 2 elev. APV3065.

JM CORRETOR DE IMÓVEIS- C.1959. www.imoveisempre.com.br. F.9966-0834/8828-4614. Vende-se blo Apartam, 3 suítes, and médio, 148m2, conf, bla ar lazer, var, 2 v/g gar, Bla vista Ntal, M^{re} Altan, sl 3 amb, estiliz, cop,coz(arms+bauc gran+cba+msa vdro), desp, dep compl, ar serv. Entr serv, Roupeir, ste(arms), 3^a ste master, (clo+arms+blind), Bla ar lzer, 2 pisc, qdra poli P.G, 2 slão fest, acad ginás, sauna, port 24 hs, 2 elev. APV3065.

JM CORRETOR DE IMÓVEIS- C.1959. www.imoveisempre.com.br. F.9966-0834/8828-4614. Vende-se blo Apartam, 3 suítes, and médio, 148m2, conf, bla ar lazer, var, 2 v/g gar, Bla vista Ntal, M^{re} Altan, sl 3 amb, estiliz, cop,coz(arms+bauc gran+cba+msa vdro), desp, dep compl, ar serv. Entr serv, Roupeir, ste(arms), 3^a ste master, (clo+arms+blind), Bla ar lzer, 2 pisc, qdra poli P.G, 2 slão fest, acad ginás, sauna, port 24 hs, 2 elev. APV3065.

JM CORRETOR DE IMÓVEIS- C.1959. www.imoveisempre.com.br. F.9966-0834/8828-4614. Vende-se blo Apartam, 3 suítes, and médio, 148m2, conf, bla ar lazer, var, 2 v/g gar, Bla vista Ntal, M^{re} Altan, sl 3 amb, estiliz, cop,coz(arms+bauc gran+cba+msa vdro), desp, dep compl, ar serv. Entr serv, Roupeir, ste(arms), 3^a ste master, (clo+arms+blind), Bla ar lzer, 2 pisc, qdra poli P.G, 2 slão fest, acad ginás, sauna, port 24 hs, 2 elev. APV3065.

JM CORRETOR DE IMÓVEIS- C.1959. www.imoveisempre.com.br. F.9966-0834/8828-4614. Vende-se blo Apartam, 3 suítes, and médio, 148m2, conf, bla ar lazer, var, 2 v/g gar, Bla vista Ntal, M^{re} Altan, sl 3 amb, estiliz, cop,coz(arms+bauc gran+cba+msa vdro), desp, dep compl, ar serv. Entr serv, Roupeir, ste(arms), 3^a ste master, (clo+arms+blind), Bla ar lzer, 2 pisc, qdra poli P.G, 2 slão fest, acad ginás, sauna, port 24 hs, 2 elev. APV3065.

JM CORRETOR DE IMÓVEIS- C.1959. www.imoveisempre.com.br. F.9966-0834/8828-4614. Vende-se blo Apartam, 3 suítes, and médio, 148m2, conf, bla ar lazer, var, 2 v/g gar, Bla vista Ntal, M^{re} Altan, sl 3 amb, estiliz, cop,coz(arms+bauc gran+cba+msa vdro), desp, dep compl, ar serv. Entr serv, Roupeir, ste(arms), 3^a ste master, (clo+arms+blind), Bla ar lzer, 2 pisc, qdra poli P.G, 2 slão fest, acad ginás, sauna, port 24 hs, 2 elev. APV3065.

JM CORRETOR DE IMÓVEIS- C.1959. www.imoveisempre.com.br. F.9966-0834/8828-4614. Vende-se blo Apartam, 3 suítes, and médio, 148m2, conf, bla ar lazer, var, 2 v/g gar, Bla vista Ntal, M^{re} Altan, sl 3 amb, estiliz, cop,coz(arms+bauc gran+cba+msa vdro), desp, dep compl, ar serv. Entr serv, Roupeir, ste(arms), 3^a ste master, (clo+arms+blind), Bla ar lzer, 2 pisc, qdra poli P.G, 2 slão fest, acad ginás, sauna, port 24 hs, 2 elev. APV3065.

JM CORRETOR DE IMÓVEIS- C.1959. www.imoveisempre.com.br. F.9966-0834/8828-4614. Vende-se blo Apartam, 3 suítes, and médio, 148m2, conf, bla ar lazer, var, 2 v/g gar, Bla vista Ntal, M^{re} Altan, sl 3 amb, estiliz, cop,coz(arms+bauc gran+cba+msa vdro), desp, dep compl, ar serv. Entr serv, Roupeir, ste(arms), 3^a ste master, (clo+arms+blind), Bla ar lzer, 2 pisc, qdra poli P.G, 2 slão fest, acad ginás, sauna, port 24 hs, 2 elev. APV3065.

JM CORRETOR DE IMÓVEIS- C.1959. www.imoveisempre.com.br. F.9966-0834/8828-4614. Vende-se blo Apartam, 3 suítes, and médio, 148m2, conf, bla ar lazer, var, 2 v/g gar, Bla vista Ntal, M^{re} Altan, sl 3 amb, estiliz, cop,coz(arms+bauc gran+cba+msa vdro), desp, dep compl, ar serv. Entr serv, Roupeir, ste(arms), 3^a ste master, (clo+arms+blind), Bla ar lzer, 2 pisc, qdra poli P.G, 2 slão fest, acad ginás, sauna, port 24 hs, 2 elev. APV3065.

1.1 Capim Macio

CAIO FERNANDES - C.1191. F.4008-0001. Plantaio sáb/dom/feriados das 8 às 17h. www.caiofernandes.com.br. Apto novo, 56m2, 2/4 sd 1 ste, sl, wc soc, coz, ar serv, 1 v/g gar, elev, seg 24h, ar lazer R\$ 185 mil. APV.16103.

LC EMP. IMOB - C.1597-J. F.3206-6323/9401-2755/8899-6169. Vdo apt c/ sl p/ 2 amb, 2/4 s/1 ste, wc soc, var, coz c/arm, 2 pisc, 1 v/g gar. R\$ 165 mil. LC32.

TERTULIANO RÉGO- C.1098J. F.3203-2800. Plantaio Sáb/Dom. Andar alto, lindo apto, todo ambient, sl 2 amb, 2/4 (1 ste) wc soc, demais dep, gar, lazer. R\$ 190 mil. TR16469.

TERTULIANO RÉGO- C.1098J. F.3203-2800. Plantaio Sáb/Dom. Otím apto, sl 2 amb, var, 2/4(1 ste), wc soc, ar serv, dep emp, gar, lazer. R\$ 130 mil. TR14982.

HENRIQUE VIEIRA- C.2704. 17^a Reg. F.3231-4458/9115-6658. Mediterrâneo Iboza, 3/4 s/1 ste. R\$ 300 mil.

JM CORRETOR DE IMÓVEIS- C.1959. www.imoveisempre.com.br. F.9966-0834/8828-4614. Vende-se blo Apartam, 3 suítes, and médio, 148m2, conf, bla ar lazer, var, 2 v/g gar, Bla vista Ntal, M^{re} Altan, sl 3 amb, estiliz, cop,coz(arms+bauc gran+cba+msa vdro), desp, dep compl, ar serv. Entr serv, Roupeir, ste(arms), 3^a ste master, (clo+arms+blind), Bla ar lzer, 2 pisc, qdra poli P.G, 2 slão fest, acad ginás, sauna, port 24 hs, 2 elev. APV3065.

JM CORRETOR DE IMÓVEIS- C.1959. www.imoveisempre.com.br. F.9966-0834/8828-4614. Vende-se blo Apartam, 3 suítes, and médio, 148m2, conf, bla ar lazer, var, 2 v/g gar, Bla vista Ntal, M^{re} Altan, sl 3 amb, estiliz, cop,coz(arms+bauc gran+cba+msa vdro), desp, dep compl, ar serv. Entr serv, Roupeir, ste(arms), 3^a ste master, (clo+arms+blind), Bla ar lzer, 2 pisc, qdra poli P.G, 2 slão fest, acad ginás, sauna, port 24 hs, 2 elev. APV3065.

JM CORRETOR DE IMÓVEIS- C.1959. www.imoveisempre.com.br. F.9966-0834/8828-4614. Vende-se blo Apartam, 3 suítes, and médio, 148m2, conf, bla ar lazer, var, 2 v/g gar, Bla vista Ntal, M^{re} Altan, sl 3 amb, estiliz, cop,coz(arms+bauc gran+cba+msa vdro), desp, dep compl, ar serv. Entr serv, Roupeir, ste(arms), 3^a ste master, (clo+arms+blind), Bla ar lzer, 2 pisc, qdra poli P.G, 2 slão fest, acad ginás, sauna, port 24 hs, 2 elev. APV3065.

Capim Macio

2 Quartos

LC EMP. IMOB - C.1597-J. F.3206-6323/9401-2755/8899-6169. Vdo apt c/ sl p/ 2 amb, 3/4 s/1 ste, 2 semi-suíte, copa/coz, wc soc, dep emp, 2 v/g gar, elev. R\$ 370 mil. LC.84.

PERES & PERES IMÓVEIS- C.1607. F.4006-0207. 3/4 sdo 1 ste, 2 sls, coz, escrit, ar/serv, churr, pisc, 2 gar, 2 elevs, sl festa, playg, R\$ 320 mil. AV-01681.

PERES & PERES IMÓVEIS- C.1607. F.4006-0207. 3/4 sdo 1 ste, 2 sls, coz, ar serv, 2 gars, 100m2. R\$ 155 mil. AV 01741.

LC EMP. IMOB - C.1597-J. F.3206-6323/9401-2755/8899-6169. Vdo apt novo c/ sl p/ 2 amb, 3/4 s/1 ste, dep emp, var, 2 gar. R\$ 300 mil. LC25.

TERTULIANO RÉGO - C.1098J. F.3203-2800. Plantaio sáb/dom. Excél apto, andar alto, sla 2 amb+var, lav, 3/4 (1 ste, 2 semi ste), wc soc, demais depts, 2 gar, ampla ar lazer. R\$ 320 mil. TR-16445.

JEFERSON MACHADO -Creci. 3133. F.8847.5470. Lto, 4/4, andar alto, linda vista, luxo, R\$ 650 mil repasse saldo devedor.

CAIO FERNANDES - C.1191. F.4008-0001. Plantaio sáb/dom/feriados das 8 às 17h. www.caiofernandes.com.br. Apto bom, 60m2, 2/4, 2 sls, coz c/arm, 2 vgs gar, R\$ 120 mil. Ac. CEF. APV.16359.

CAIO FERNANDES - C.1191. F.4008-0001. Plantaio sáb/dom/feriados das 8 às 17h. www.caiofernandes.com.br. Apto em prédio luxuoso, todo ambientado, 56m2, 2/4, sl, coz c/ arms, 1 vga gar, R\$ 190 mil. APV.16236.

VALOR IMÓVEIS RN - Creci 1833. F.3201-3000. Apto 2/4, sl, coz, ar/serv, dep emp, próx ao Artesanato Potiguar. R\$ 115 mil. AV-4007.

EXCELENTE OPORTUNIDADE! Apartamento c/24, Condomínio Solar Cidade Alta. Valor R\$ 158.500,00. Tratar somente Com o Proprietário no Telefone: 8823-5871.

1.1 Cidade Alta

VALOR IMÓVEIS RN- Creci. J.1833. F.3201-3000. Exclusivo Solar Cidade Alta. Nordesteão, Deodoro sl p/2 amb, 2/4 s/1 ste, coz, var, gar lazer. (ac CEF). AA.182.

PERES & PERES IMÓVEIS- C

1.1 Lagoa Nova

1.1 Apartamento Compra e Venda

Lagoa Nova

+ de 3 Quartos

TERTULIANO RÊGO - C.1098J. F.3203-2800. Plantão Sáb/Dom. Lindo apto, completíssimo, sala ampla p/3 ams/ var, lav, 4 stes, 4 deps, 2 gar, lzer. Vale a pena conferir. R\$ 600 mil. TR15989.

Morro Branco

2 Quartos

CAIO FERNANDES - C.1191. F.4008-0001. Plantão sábado/ dom/feriados das 8 às 17h. Bom apto 500m2, 2/4 snt 1 ste, prédio revest, elev, 1 vg gar, exc localiz R\$ 132 mil. APV17295.

3 Quartos

PERES & PERES IMÓVEIS - C.1607. F.4006-0207. Apto 3/4, 2 stes, coz, dep emp, wc serv, ar serv, 1 gar, 100m2. R\$ 130 mil. AV-01586.

PERES & PERES IMÓVEIS - C.1607. F.4006-0207. 3/4, snt 1 st, closet, 2 stas, coz, arm no quarto, lav, dep emp, var, wc serv, ar serv, churrasq, pisc, 2 gar, 1 elev, sl de festa, 88 m2, R\$ 250 mil. AV 01720.

CAIO FERNANDES - C.1191. F.4008-0001. Plantão sábado/ dom/feriados das 8 às 17h. Bom apto, 78m2, 3/4 snt 2 stes, coz, ar, 2 vgs de gar. Apenas R\$ 130 mil. Ac CEF. APV.16255.

CAIO FERNANDES - C.1191. F.4008-0001. Plantão sábado/ dom/feriados das 8 às 17h. Bom apto 85m2, 3/4 + dep emp, c/ elev, ac CEF R\$ 152 mil. APV.16764.

LC EMP. IMOB - C.1597-J. F.3206-6323/9401-2755/8899-6169. Vdo ap c/s/ p/2 amb, 3/4, 1 ste, copa/coz, c/arm, elev. R\$ 185 mil. LC19.

LC EMP. IMOB - C.1597-J. F.3206-6323/9401-2755/8899-6169. Apto c/s/ p/3 amb, 3 stes, esc, arms, copa/coz c/arm, dep emp, 200m. R\$ 500 mil. LC.38.

LC EMP. IMOB - C.1597-J. F.3206-6323/9401-2755/8899-6169. Apto c/s/ 2 ams, 3 ste, closet, arms nos qtos, copa/coz, wc cov, ar serv, gar 2 aut, gerador, elev. R\$ 250 mil. LC.62.

TERTULIANO RÊGO - C.1098J. F.3203-2800. Plantão Sáb/Dom. Exc apto, reform, ótm localiz, sl 2 amb, 3/4, + dep. gar. R\$ 157 mil. TR 17326

+ de 3 Quartos

TERTULIANO RÊGO - C.1098J. F.3203-2800. Plantão Sáb/Dom. Amplo apto, andar alto, sl 3 amb, var, lav, 4 stes, demais deps, 2 gar, lazer. R\$ 550 mil. TR16613.

Neópolis

LÚCIO ABREU - C.051. F.9982-9399/3222-9922. Novo, 96m2, var, sl p/2 amb, coz, ar serv, dep emp, 2 vag, ar lazer comp, seg to R\$ 250 mil.

2 Quartos

HENRIQUE VIEIRA - C.2704. 1ª Reg. F.3231-4458/9115-6658. Ap sl, 2/4 sl 1 st, gar 33 mil + SD.

HENRIQUE VIEIRA - C.2704. 1ª Reg. F.3231-4458/9115-6658. Apto sla, 2/4 sl 1 st, gar 130 mil.

PERES & PERES IMÓVEIS - C.1607. F.4006-0207. 2/4, 1 sl, coz, copa, arm no quarto, lav, dep emp, wc soc, 1 gar, 65m2. R\$ 100 mil. AV 01759.

CAIO FERNANDES - C.1191. F.4008-0001. Plantão sábado/ dom/feriados das 8 às 17h. Apto 65m2, 2/4 snt 1 suit c/ closet, sl p/2 amb, coz, 1 vg gar, ar lazer R\$ 110 mil. APV.15248.

1.1 Neópolis

CAIO FERNANDES - C.1191. F.4008-0001. www.caiofernan-des.com.br. Plantão sábado/ dom/feriados das 8 às 17h. Bom apto 62m2, 2/4 snt 1 ste + dep emp, 1 vg gar, R\$ 90 mil. Ac Cef. APV.17009.

TERTULIANO RÊGO - C.1098J. F.3203-2800. Plantão Sáb/Dom. Em const, andar alto, sl 2 amb, 2/4 (1 ste), wc soc, demais deps, gar, lazer. R\$ 135 mil. TR-16635.

Nova Descoberta

2 Quartos

CAIO FERNANDES - C.1191. F.4008-0001. Plantão sábado/ dom/feriados das 8 às 17h. Bom apto 75m2, 2/4 + dep emp, var, 1 vg gar, R\$ 110 mil. Ac. CEF. APV.17334.

Nova Pamamirim

SÓLIDA IMÓVEIS - C.0316J/S. Plantão no 3133-4000. Natal e Grande Natal, Faça seu cadastro uigente para comprar apartamentos de R\$ 89 mil de 2/4, Financiados 100% CEF. dinizsolida@gmail.com

2 Quartos

ESCRIT.IMOB.CARLOS CUNHA - C.1073. F.3211-3252/4646. c/ ste, 2/4 c/arms, sla, coz c/arms, pisc, ldo sombra. 165 mil quitado.

LC EMP. IMOB - C.1597-J. F.3206-6323/9401-2755/8899-6169. Vdo Apto, cond fech c/s/ 2/4, wc soc, copa, coz, ar/serv, guarita, gar, sla/feistas, qdra poliesp. R\$ 85 mil. LC78.

TTI 644- F. 3206.4139/8806.3682. 2/4 sdo 1 ste, wc, coz, gar, 1 vaga fgar, R\$ 85 mil.

LC EMP. IMOB - C.1597-J. F.3206-6323/8899-6169. Ap c/s, 2/4, wc soc, copa/coz, ar serv, aceite financ p/ Caixa Econ. Federal R\$ 80 mil. LC.133.

PERES & PERES IMÓVEIS - C.1607. F.4006-0207. 2/4 snt 1 ste, 1 sla, coz, var, churrasq, sl 1 elev, sl fest, 80m2, R\$ 139 mil AV01518.

PERES & PERES IMÓVEIS - C.1607. F.4006-0207. 2/4, 1 sla, coz, lavanderia, ar serv, 1 gar, 60m2, R\$ 75 mil AV01750.

VALOR IMÓVEIS RN - Creci. J.1833. F.3201-3000. Apto novo, 2/4 sl 1 ste, sla 2 ams, wc e coz c/arm, 1 gar, R\$ 105 mil. AV-3207.

VALOR IMÓVEIS RN - Creci. J.1833. F.3201-3000. Apto novo, 2/4 sl 1 ste, sla 2 ams, wc e coz c/arm, 1 gar, R\$ 135 mil (AC CEF) AV4056.

VALOR IMÓVEIS RN - Creci. J.1833. F.3201-3000. Apto, 2/4 sl 1 ste, sla 2 ams, wc soc, lzer completo, 1 vag, apto novo, ent em outubro 2009. valor R\$ 120.000 (a vista). AV 6019.

VALOR IMÓVEIS RN - Creci. J.1833. F.3201-3000. Apto, excel c/2/4, 1 ste, coz, wc, esc, closet, 1 sl p/2 amb, 77,00m2. R\$ 140 mil. AV 6044.

TERTULIANO RÊGO - C.1098J. F.3203-2800. Plantão Sáb/Dom. ótm localiz, sl 2 amb, 2/4, wc soc, + dep, gar, ldo sombra. R\$ 75 mil. TR 17185.

3 Quartos

HENRIQUE VIEIRA - C.2704. 1ª Reg. F.3231-4458/9115-6658. Sun Family 3/4 sl 1 st, 2 gar. R\$ 65 mil + SD.

HENRIQUE VIEIRA - C.2704. 1ª Reg. F.3231-4458/9115-6658. Ap 3/4 sl 1 st, 2 gar 170 mil.

SÓLIDA IMÓVEIS - C.0316J/S. Plantão no 3133-4000. 3/4(1ste), sl, coz, wc, gr, sl festa, playground, gar col Salesiano. R\$ 100 mil. SIVA.3053.

SÓLIDA IMÓVEIS - C.0316J/S. Plantão no 3133-4000. Apto c/3/4, 1 ste, 77m2 á.útil, semi-novo, 1 2a, coz, wc, var, 2 gar, pisc, chur, ac carro, imóvel. R\$ 165 mil. SIVA-3064.

TTI 644- F. 3206.4139/8806.3682. Av. Ayrton 3/4 sdo 1 ste, wc, coz, ar, lazer, gar, 1 vaga, R\$ 140 mil.

1.1 Nova Pamamirim

JM CORRETOR DE IMÓVEIS - C.1959. www.imoveisempre.com.br. F.9966-0834/8828-4614. Vende-se exc apto var, estilizado (sanca) exc localiz, complet (armars fixos) ar serv, 2 vag gar, exc acabam, ar lazer, 2 piscinas, slão fest, churrasq, p. ground, port 24 hs, elev, ar, privat 83m2, exc valor condomínio, Valor venda R\$ 168 mil. APV.400(ba)

JM CORRETOR DE IMÓVEIS - C.1959. www.imoveisempre.com.br. F.9966-0834/8828-4614. Vende-se Apartam novo, ótm localiz, andar alto, bela vista, var, incoorporada, sl estar/jantar, coz. (ar.serv), 3 sts, gar, 2 elev, ar lazer, compl, port 24 hrs, exc valor cond. APV3117. (cr3).

JM CORRETOR DE IMÓVEIS - C.1959. www.imoveisempre.com.br. F.9966-0834/8828-4614. Vende-se Apartam novo, ótm localiz, andar alto, bela vista, var, incoorporada, sl estar/jantar, coz. (ar.serv), 3 sts, gar, 2 elev, ar lazer, compl, port 24 hrs, exc valor cond. APV3117. (cr3).

2 Quartos

PERES & PERES IMÓVEIS - C.1607. F.4006-0207. 3/4 snt 1 ste, 2 stes, coz, var, ar/serv, churrasq, pisc, 2 gar, elev, sl/feist, playg. R\$ 140 mil. AV-01262.

JEFERSON MACHADO -Creci. 3133. F. 8847.5470. Apto. 3/4 1 st, wc, coz, serv, novo, c/closet.

VALOR IMÓVEIS RN - Creci. J.1833. F.3201-3000. Ótimo apto, 1 sl 2 amb, 3/4 snt 1 st, wc soc, coz, ar serv, 1 gar, lzer completo, prox ao cond. Europa. R\$ 120 mil. (aceita CEF). AV 6013.

VALOR IMÓVEIS RN - Creci. J.1833. F.3201-3000. Ótimo aca apto 3/4 s/1 ste, sl 2 ams, var, coz, 1 gar, próx ao CELM. AV-5031.

CAIO FERNANDES - C.1191. F.4008-0001. www.caiofernan-des.com.br. Plantão sábado/ dom/feriados das 8 às 17h. Não percam esta oportu, apto novo em Emaús, 69m2, 3/4 snt 1 ste, fácil acesso, R\$ 110.976,00. Ac. CEF. APV.16486.

CAIO FERNANDES - C.1191. F.4008-0001. Plantão sábado/ dom/feriados das 8 às 17h. Bom apto, 57m2, 2/4 sdo 1 ste, sl, var, coz, 1 vg gar, R\$ 142 mil. APV.16396.

TERTULIANO RÊGO - C.1098J. F.3203-2800. Plantão Sáb/Dom. Único em Petrópolis, 2 tipos de planta, 2/4 (1 suít ou 1 suít) o condomínio será ent todo equipado. Pagto facil. R\$ 175 mil. TR17160.

3 Quartos

HENRIQUE VIEIRA - C.2704. 1ª Reg. F.3231-4458/9115-6658. 2 sl, esc, wc, 3 ste. 430 mil.

JM CORRETOR DE IMÓVEIS - C.1959. www.imoveisempre.com.br. F.9966-0834/8828-4614. Vende-se Belo Apto, ar nobre, and médio baixo, bela vista de natal, 3 suít(Armas-Blind), SUIT MAST (varand-clos-Blind-Hidro) varand Incorporada sla C/Blindex, lav, Escritório, sala 3 ambts ampla(sanca+luminars), cozi (ar-mars) + Despens, dep, compl, ar serv, Entrad, serv, 215 m2, slão fest, 2 psncs, elevadr, 2 vgas garag, guarit. 24 hs, APV2029(k).

VALOR IMÓVEIS RN - Creci. J.1833. F.3201-3000. Ótimo aca Apto excel, 3/4 sdo 1 ste, coz, sl 2 amb, dep emp, desp, wc c/blindex, 1 gar, 80,00m2, reform, ac CEF. R\$ 110 mil. AV-6032.

CAIO FERNANDES - C.1191. F.4008-0001. Plantão sábado/ dom/feriados das 8 às 17h. Bom apto, ótm loc, 70m2, 3/4 snt 1 ste, R\$ 105 mil ac CEF. APV.16951.

CAIO FERNANDES - C.1191. F.4008-0001. Plantão sábado/ dom/feriados das 8 às 17h. Bom apto, 82m2, 3/4 snt 1 ste, sl, coz americ, R\$ 90 mil. Ac CEF. APV.17108.

CAIO FERNANDES - C.1191. F.4008-0001. Plantão sábado/ dom/feriados das 8 às 17h. Bom apto, 82m2, 3/4 snt 1 ste, sl, coz americ, R\$ 90 mil. Ac CEF. APV.17108.

CAIO FERNANDES - C.1191. F.4008-0001. Plantão sábado/ dom/feriados das 8 às 17h. Bom apto, 82m2, 3/4 snt 1 ste, sl, coz americ, R\$ 90 mil. Ac CEF. APV.17108.

3 Quartos

TERTULIANO RÊGO - C.1098J. F.3203-2800. Plantão Sáb/Dom. Exc acab, sl 2 amb/var, 3/4 (1 ste) wc soc, coz/arm, a.serv, gar R\$ 140 mil. TR14179.

Pamamirim

SÓLIDA IMÓVEIS - C.0316J/S. Plantão no 3133-4000. Natal e Grande Natal, Faça seu cadastro uigente para comprar apartamentos de R\$ 89 mil de 2/4, Financiados 100% CEF. dinizsolida@gmail.com

TERTULIANO RÊGO - C.1098J. F.3203-2800. Plantão Sáb/Dom. Exc. apto, sl 2 amb/var, 3/4 (1 st), wc soc, + de deps, gar, lzer. R\$ 95 mil. TR 16278.

Petrópolis

1 Quarto

COND PETRÓPOLIS RESIDEN-CE - Em frente ao Centro de Turismo. Flet mobiliado com varanda c/ vista p/ o mar. R\$ 85 mil a vista. Tr. Cassiano Vidal 9990-1473

1.1 Petrópolis

JM CORRETOR DE IMÓVEIS - C.1959. www.imoveisempre.com.br. F.9966-0834/8828-4614. Vende-se ótimo Flat - todo mobil, c/vista p/mar, ponte nova, ar.nobre, and alto, 1 vg gar, sl, var incopor, 1 ste(móveis)+ wc (cba grant+armars+blindx), 1/4 soc, wc, coz (armars), to trabalhad, 2 s.festas, 2 elev, sl jgos, port 24 hrs. R\$ 185 mil. APV.3102 B.

ESCRIT.IMOB.CARLOS CUNHA -C.1073. F:3211-3252/4646. Apto. 2/4 closet, salão de festas, garagem, R\$ 150 mil, quitado.

LC EMP. IMOB - C.1597-J. F.3206-6323/9401-2755/8899-6169. Vdo apt c/ sl p/2 amb, 2/4 s/1 ste, arm qrtos, wc soc, coz, desp, ar serv, dep emp, gar 2 vgs, guarita, elev. R\$ 200 mil. LC45.

2 Quartos

VENDO APTO - C/96m2, pronto p/morar. R\$ 170.000,00 e 160.000,00. Inf.: 3201.9150/9614.6614-Creci.858.

LÚCIO ABREU - C.051. F.9982-9399/3222-9922. Linda vista do rio e mar, var, sl p/2 amb, 2 dorm (snt 1 ste) wc soc, coz, ar serv, entrega c/ arms de coz e wc, depósit indiv em cada apto, ar lzer c/ piscina, churrasq, playground, terraq panoram, financ em até 240 meses garant p/ Bradesco.

CAIO FERNANDES - C.1191. F.4008-0001. Plantão sábado/ dom/feriados das 8 às 17h. www.caiofernan-des.com.br. Bom apto, 57m2, 2/4 sdo 1 ste, sl, var, coz, 1 vg gar, R\$ 142 mil. APV.16396.

TERTULIANO RÊGO - C.1098J. F.3203-2800. Plantão Sáb/Dom. Ótima localiz, exc apto, amplo, sl 3 amb/var, lav, 4 stes, demais dep, 3 gar, lazer. R\$ 1.200 mil. TR10986.

Planalto

2 Quartos

CAIO FERNANDES - C.1191. F.4008-0001. Plantão sábado/ dom/feriados das 8 às 17h. www.caiofernan-des.com.br. Ótimo Apto, novo, 56m2, 2/4, sl, coz, ac. CEF. R\$ 79 mil. APV.16.840.

3 Quartos

LL IMÓVEIS - C.1601. F: 3647-2000. Resid Santana, 2/4 (1 st), Últimas Unidades 100%. R\$ 88.700,00 Plantão no local.

JM CORRETOR DE IMÓVEIS - C.1959. www.imoveisempre.com.br. F.9966-0834/8828-4614. Vende-se excel apartam, 3 suít + escrit, requint, confort, and médio, móveis fixos, suít mást(closet+blindex+espelhos), sla p/3 ambientes(estiliz+sanca+móveis fixos), cpa, coz ampla(cuba granito), dep, ar/serv, 3 vg garag, pisc, p. ground, slão festa, 2 elevadr, port 24hs, 200m2 árprivat. APV.5030(DN).

1 Quarto

Praias

2 Quartos

JM CORRETOR DE IMÓVEIS - C.1959. www.imoveisempre.com.br. F.9966-0834/8828-4614. Vende-se apartam, 3 suít + escrit, requint, confort, and médio, móveis fixos, suít mást(closet+blindex+espelhos), sla p/3 ambientes(estiliz+sanca+móveis fixos), cpa, coz ampla(cuba granito), dep, ar/serv, 3 vg garag, pisc, p. ground, slão festa, 2 elevadr, port 24hs, 200m2 árprivat. APV.5030(DN).

2 Quartos

VENDO APTO - Beira-Mar, em COTOVELO com excelente estrutura. Preço: 170.000,00. Inf.: 3201.9150/9614.6614-Creci.858.

TERTULIANO RÊGO - C.1098J. F.3203-2800. Plantão Sáb/Dom. praia Cotovelo mobilado, sl 2 amb, 2/4, wc soc, demais dep, cond c/ lazer R\$ 118 mil. TR11602.

3 Quartos

PRAIA DE PIRANGI-Apto p/0ª andar, plano 100, vista p/o mar e rio. 3/4, mobil. T.9965-6756/9125-9477/8749-3999

TERTULIANO RÊGO - C.1098J. F.3203-2800. Plantão Sáb/Dom. Apto amplo o/uma-bela-vista do mar, exc local, sla 2 amb, 3/4(2 stis), wc soc, demais deps, 2 gar, lzer. R\$ 230 mil. TR16606.

Ponta Negra

HENRIQUE VIEIRA - C.2704. 1ª Reg. F.3231-4458/9115-6658. Pta Negra flat, frente p/mar, mobil. R\$ 100 mil.

LOPES CORRETOR DE IMÓ-VEIS - C.2977. F.3208-8882/9184-6461. Vdo 6 flat próx da praia a partir R\$ 95 mil.

LOPES CORRETOR DE IMÓ-VEIS - C.2977. F.3208-8882/9184-6461. Vdo 6 flat próx da praia a partir R\$ 95 mil.

1.1 Petrópolis

CAIO FERNANDES - C.1191. F.4008-0001. Plantão sábado/ dom/feriados das 8 às 17h. www.caiofernan-des.com.br. Grande apto c/ 202m2, 3/4 snt 2 stes (uma delas é master c/hidro) 2 sls, coz c/arm + dep. R\$ 390 mil. APV.16139.

TERTULIANO RÊGO - C.1098J. F.3203-2800. Plantão Sáb/Dom. Apto, exc local, sl/var, lav, 3/4 (1 ste), wc soc, demais deps, tudo c/arm, 2 gar, lazer. R\$ 280 mil. TR15814.

TERTULIANO RÊGO - C.1098J. F.3203-2800. Plantão Sáb/Dom. Apto, exc, 217m2 área, sl 2 amb, var, lav, esc, 3 sts/arm, closet, esta-ent int, coz/arm/dep, ar serv, dep emp, 2 gar, lazer. R\$ 500 mil. TR13201.

1 Quarto

JM CORRETOR DE IMÓVEIS - C.1959. www.imoveisempre.com.br. F.9966-0834/8828-4614. Vende-se Exc. apartam flat-novo c/ vista p/ o mar, loc privil, sl-quarto, wc, var, coz amer, 1 vg gar, slão fest, slão event, restaur, sl jg, pisc, sl ítem, elevrs, port 24hs. R\$ 110 mil. FLAT330.

+ de 3 Quartos

PERES & PERES IMÓVEIS - C.1607. F.4006-0207. 4/4, sdo 4 qts, closet, 3 stes, coz, armár no qto, lavand, dep emp, escrit, wc serv, ar serv, desp, pisc, 4 gar, 2 elev, sl festa, 264m2. R\$ 750 mil. AV-01726.

JEFERSON MACHADO -Creci. 3133. F. 8847.5470. Cond. José Olímpio, 5 stes c/lvar, escrit. c/wc, sl 4 amb, lav, adega, coz, c/desp, ser, dp; empreg, 4 vg. gar laz. compl. Ac. imóvel.

TERTULIANO RÊGO - C.1098J. F.3203-2800. Plantão Sáb/Dom. Ótima localiz, exc apto, amplo, sl 3 amb/var, lav, 4 stes, demais dep, 3 gar, lazer. R\$ 1.200 mil. TR10986.

Planalto

2 Quartos

CAIO FERNANDES - C.1191. F.4008-0001. Plantão sábado/ dom/feriados das 8 às 17h. www.caiofernan-des.com.br. Ótimo Apto, novo, 56m2, 2/4, sl, coz, ac. CEF. R\$ 79 mil. APV.16.840.

LL IMÓVEIS - C.1601. F: 3647-2000. Resid Santana, 2/4 (1 st), Últimas Unidades 100%. R\$ 88.700,00 Plantão no local.

TERTULIANO RÊGO - C.1098J. F.3203-2800. Plantão Sáb/Dom. Exc acab, aptos pronto e em const, pilots, revestido, sla 2 ams, 2/4, wc soc, coz, ar serv, gar cob, lzer c/ pisc, não perca esta oport. R\$ 86 mil, TR12553.

Praias

1 Quarto

2 Quartos

CAIO FERNANDES - C.1191. F.4008-0001. Plantão sábado/ dom/feriados das 8 às 17h. www.caiofernan-des.com.br. Praia do Meio, ótm Apto, amplo, 46m2, 1 ste, 1 vg gar, sombra, apenas. R\$ 85 mil. Ac CEF. APV.14463.

2 Quartos

VENDO APTO -

Novo formato, novo visual e novo conteúdo não são as únicas vantagens do Diário de Natal.

Conheça a nossa loja no Shopping Via Direta.
Compra de anúncios, assinaturas e muito, muito mais.



Todos os produtos e serviços oferecidos pelo Diário de Natal.
Preços promocionais | Tudo num só lugar

De segunda a sexta, das 9 às 20h | Sábado, das 9 às 16h

DIÁRIO de NATAL

Novo formato | Novo visual | Novo conteúdo

1.3 Lagoa Nova
1.3 Casa Compra e Venda
Lagoa Nova
+ de 3 Quartos

VALOR IMÓVEIS RN- Creci. J.1833. F.3201-3000. Cs c 4/4 snd 1 ste, coz, var, sl p/ 2 amb, wc soc, 3 gar, central de aquec c/ boiler, 216m2, terr 300m2 próprio p/ comércio, troca-se por terrenos de menor vlr. R\$ 600 mil, ac cx. CV-6028.

TERTULIANO RÉGO - C.1098J. F.3203-2800. Plantão Sáb/Dom. Próx ao TRT, 2 pav, 530m2 const, terraço, sl 3 amb, lav, 6/4 (4 suít/arm) 2 wc soc, coz/arm/desp, á.serv, dep emp, qto dep, 6 gar, pisc/churrasq/wc apoio R\$ 550 mil. TR11637.

TERTULIANO RÉGO - C.1098J. F.3203-2800. Plantão Sáb/Dom. Av princip, 2 pav, terraço, 3 sls, lav, 5/4 (2 ste), wc soc, demais dep, 3 gar, pisc/churrasq/wc apoio. R\$ 350.000 TR8311.

TERTULIANO RÉGO - C.1098J. F.3203-2800. Plantão Sáb/Dom. Casa em exc. local, terraço, sl 3 amb, 4/4 (1 st), wc soc, + de 3 dep, 2 gar. R\$ 280 mil. TR 16617.

Mirassol
3 Quartos

JEFERSON MACHADO -Creci. 3133. F: 8847.5470. 3/4, wc soc, coz, lavand.

Morro Branco
3 Quartos

VALOR IMÓVEIS RN- Creci. J.1833. F.3201-3000. Ót acabado, 3/4 s/1 st, 2 sls, lav, var, coz c/ arm, dep emp, 220m2, 5 v, v. R\$ 350 mil. CV-0766.

TERTULIANO RÉGO - C.1098J. F.3203-2800. Plantão Sáb/Dom. Ótima casa, esq, boa p/ escrit, clínica, recide, 190 m2 const, terraço, 2 sls, 3/4 (1st), wc soc, + dep, 3 gar. R\$ 320 mil. TR 17042.

TERTULIANO RÉGO - C.1098J. F.3203-2800. Plantão Sáb/Dom. Exc. local, terraço, sl 3 amb, 3/4 (1 st/closet), wc soc, + de 3 dep, 3 gar, pisc/churrasq/bar. R\$ 280 mil. TR 16536.

Neópolis
3 Quartos

PERES & PERES IMÓVEIS - C.1607. F.4006-0207. 3/4, sdo 1 ste, closet, 2 sls, coz, lavand, dep emp, var, wc serv, desp, 1 gar. 115m2, R\$ 190 mil. CV.01725.

CAIO FERNANDES - C.1191. F.4008-0001. www.caiofernan-des.com.br. Plantão sábado/dom/feriados das 8 às 17h. Cs em boa loc, 62m2, terr 10x20, 3/4, sl, coz, 1 v gar, R\$ 110 mil. CAV.16879.

LL IMÓVEIS - C.1601. F: 3647-2000. Casa, 3/4, sd 1 ste, 2 sl, wc, coz, á serv, 2 v gar, var.

+ de 3 Quartos

CAIO FERNANDES - C.1191. F.4008-0001. www.caiofernan-des.com.br. Plantão sábado/dom/feriados das 8 às 17h. Casa, 144m2, terr 12x30, 4/4 sdo 2 sts, 2 sls, coz, c/arm, desp, dep emp, 4 vgs gzm, churrasq, jdim, excel acab. R\$ 250 mil. CAV-15.408.

Nova Descoberta
+ de 3 Quartos

TERTULIANO RÉGO - C.1098J. F.3203-2800. Plantão Sáb/Dom. Cs c/ óim terreno, 453m2 const, 3 pav, terraço, sl 2 amb, lav, escrit, 4/4 (1 ste/closet) wc soc, demais dep, pisc, 3 gar. Aceita imóvel menor parte pagto. R\$ 350 mil. TR16979.

4009.0200 CLASSIFICADOS DO DIÁRIO. VENDE MAIS. PARA TODO TIPO DE NEGÓCIO.

1.3 Nova Cidade
Nova Cidade
2 Quartos

TERTULIANO RÉGO - C.1098J. F.3203-2800. Plantão Sáb/Dom. Ótima casa, terraço, sl 2 amb, 2/4, demais dep, gar, ldo/sombra. Não ac financ. R\$ 45 mil. TR16765.

Nova Parnamirim

HENRIQUE VIEIRA - C.2704. 17ª Reg. F.3231-4458/9115-6658. Bosque das Palmeiras Duplex. R\$ 570 mil.

ABREU & ABREU IMÓVEIS

LÚCIO ABREU - C.051. F: 9982-9399/3222-9922. Green Club III, nova, lindo projeto, terr. 344m2, área construída 173 m2, cond fech c/ toda infra estrut e seg 24h. Preço de ocasião, consulte-nos.

CAIO FERNANDES - C.1191. F.4008-0001. www.caiofernan-des.com.br. Plantão sábado/dom/feriados das 8 às 17h. Cs na Maria Lacerda, ideal p/ comércio, terr 10x25, exc loc, c/ escrit publ R\$ 150 mil. CAV.16166.

2 Quartos

CAIO FERNANDES - C.1191. F.4008-0001. Plantão sábado/dom/feriados das 8 às 17h. Ótima casa, bem localiz, 2/4 sd 1 ste, 2 v gar, apenas. R\$ 110 mil. Ac CEF. CAV.16.235.

VALOR IMÓVEIS RN- Creci. J.1833. F.3201-3000. Cond San Servilte óim csa c/jard ext, lazer comp, casa 2/4 s/2 sts, esc, sl 2 amb, var, wc soc, coz c/arm, 2 gar. (Ac proposta). CV-4024.

3 Quartos

HENRIQUE VIEIRA - C.2704. 17ª Reg. F.3231-4458/9115-6658. Bosque dos Pássaros duplex. R\$ 510 mil.

SÓLIDA IMÓVEIS - C.0316J/S. Plantão no 3133-4000. 3/4 1st c/ closet 180m2, sl p/ 2 amb, coz, desp, á.serv, wc, 2 v gar, jard, cerca elet, ac. carro. R\$ 195 mil. SIVC.3059.

JM CORRETOR DE IMÓVEIS - C.1959. www.imoveisempre.com.br. F.9966-0834/8828-4614. Venda-se - excelente Csa, cond fech, ár nob, confort, estilizado, Csa 2 pavims, 1 suít(blindex+closet+arms) + 2/4, varand, 4 vgs gar, 1 sla 2 ambientes(jard.invern+espilhos+rod ito+sanca), lavab, ficam mveis fix-x, cop, coz(arms+granit), desp, á/serv, dep compl, jardim c/paisagism, segur, ár.lazer condomi.pscina + churrasq + s.festa - ldo sombra. valor venda R\$ 295 mil. CV 2030mr

LC EMP. IMOB - C.1597-J. F.3206-6323/9401-2755/8899-6169. Cs c/ Sl p/ 2 amb, 3/4 s/1 ste, esc, churrasq, wc soc, coz, bar, á serv. R\$ 230 mil. LC12.

LÚCIO ABREU - C.051. F: 9982-9399/3222-9922. Cond Resid fech, guar 24h, ampla ár lzer c/sl fest, wcs, piscinas adult/criança. Cs c/ gar, terraço, churrasq, dep emp, sl p/2 amb c/ pery, lvo, 3 ste (1 c/ closet) coz, ár serv, dep emp R\$ 175 mil.

PERES & PERES IMÓVEIS - C.1607. F.4006-0207. 3/4 snd 1 ste, 2 sls, coz, dep emp, var, wc serv, ár serv, desp, 2 gar, 210m2. R\$ 250 mil. CV-01547.

PERES & PERES IMÓVEIS - C.1607. F.4006-0207. 3/4 sd 3 sts, closet, 3 sls, coz, arm no qto, dep emp, escrit, var, wc serv, ár serv, desp, churrasq, pisc, 2 gar, sl fest, playg, 0m2. R\$ 340 mil. CV-01714.

PERES & PERES IMÓVEIS - C.1607. F.4006-0207. 3/4 sd 3 sts, 3 sls, coz, copa, lav, dep emp, var, wc serv, ár serv, churrasq, cv, 249m2. R\$ 380 mil. CV-01747.

+ de 3 Quartos

1.3 Nova Parnamirim
LOPES CORRETOR DE IMÓVEIS - C.2977. F.3208-8882/9184-6461. Cs 3/4 s/1 ste, sl, coz, wc, ár serv + dep R\$ 140 mil.

LOPES CORRETOR DE IMÓVEIS - C.2977. F.3208-8882/9184-6461. Cs 3/4 s/1 ste, sl, coz, gar c/ port elet e cerca elet próx av Maria Lacerda R\$ 160 mil aceita fin.

LOPES CORRETOR DE IMÓVEIS - C.2977. F.3208-8882/9184-6461. Cs duplex 3/4 s/1 ste,2 sl, piscina, próx Maria Lacerda R\$ 180 mil.

LOPES CORRETOR DE IMÓVEIS - C.2977. F.3208-8882/9184-6461. Cs duplex 3/4 s/1 ste,2 sl, piscina, próx Maria Lacerda R\$ 150 mil.

JEFERSON MACHADO -Creci. 3133. F: 8847.5470. Cond.Fech. garagem, sl 2 amb, wc, 3 ste, coz, ár. serv, dep. pisc. l. sombra, churrasq, Ac. apto. R\$ 250.000

CAIO FERNANDES - C.1191. F.4008-0001. www.caiofernan-des.com.br. Plantão sábado/dom/feriados das 8 às 17h. Casa ampla, 3/4 snd 1 suít, sl p/ 2 amb, coz americ, desp, 1 v gar, toda gradeada, cerca elet. R\$ 135 mil. Ac CEF. CAV.15672.

CAIO FERNANDES - C.1191. F.4008-0001. www.caiofernan-des.com.br. Plantão sábado/dom/feriados das 8 às 17h. Casa em excel cond. fech, terr de 10x23, 190m2 construídos, 3 sts c/ 1 closet, 2 sls, var, coz c/ arm dep, emp, gar p/4 carros. R\$ 270 mil. ac. CEF. CAV.16.253.

CAIO FERNANDES - C.1191. F.4008-0001. www.caiofernan-des.com.br. Plantão sábado/dom/feriados das 8 às 17h. Casa ótima, bem localiz, 3/4 sd 1 ste, dep emp, arm, coz, 3 v gar, terr 11x33, apenas. R\$ 190 mil. Ac CEF. CAV.17292.

CAIO FERNANDES - C.1191. F.4008-0001. Plantão sábado/dom/feriados das 8 às 17h. Casa em boa loc, 62m2, terr 10x20, 3/4, sl, coz, 1 v gar, apenas. R\$ 110 mil. CAV.16879.

RES. SANTA CECÍLIA - Recém construída. R\$ 22 mil + saldo devedor. F:9133-3660/9627-6277

CAIO FERNANDES - C.1191. F.4008-0001. www.caiofernan-des.com.br. Plantão sábado/dom/feriados das 8 às 17h. Casas novas, 2/4 sd 1 ste, terr 10x20. R\$ 75 mil, 3/4 sd 1 st. R\$ 85 mil. ac CEF. CAV.16789.

LL IMÓVEIS - C.1601. F: 3647-2000. Cas dos Sonhos! ár 500m2, gar p/2 car lado a lado, sombra, 4/4 (3 sts), 2 sls, esquad, jdi próx ao prolongamento da Av. Prudente de Moraes. Veja site: www.limo-veis.com F.9424-6000.

CAIO FERNANDES - C.1191. F.4008-0001. www.caiofernan-des.com.br. Plantão sábado/dom/feriados das 8 às 17h. Casa ótima, bem localiz, 3/4 sd 1 ste, dep emp, arm, coz, 3 v gar, terr 11x33, apenas. R\$ 190 mil. Ac CEF. CAV.17294.

JEFERSON MACHADO -Creci. 3133. F: 8847.5470. Cond. fech. 3/4 sdo 1 ste c/ Jacuzi, 2 sls, wc soc, escrit, cond. c/lazer, 190 mil.

VALOR IMÓVEIS RN- Creci 1833. F.3201-3000. Ótm Casa duplex, 3/4 s/2sts, 2 sls amb, var, wc, coz, 2 gar, lzer compl, sombra, ótimo acab AC financ R\$ 240 mil, CV5090.

LL IMÓVEIS - C.1601. F: 3647-2000. Casa próx Abel Cabral, 3/4 (1 ste), 3 sls, gar p/3 carros, esc. R\$ 250 mil.

LL IMÓVEIS - C.1601. F: 3647-2000. Repasse exc casa res. vida nova, 2/4, sl, wc, coz, ár serv, var.

LL IMÓVEIS - C.1601. F: 3647-2000. Repasse exc casa res. vida nova, 2/4, sl, wc, coz, ár serv, var.

+ de 3 Quartos

1.3 Nova Parnamirim
CAIO FERNANDES - C.1191. F.4008-0001. www.caiofernan-des.com.br. Plantão sábado/dom/feriados das 8 às 17h. Bela casa, bem localiz, terr 22x22,5, 4/4 sd 3 sts, var, esc, 2 sls, dep emp, pisc, 4 v gar, sombra. R\$ 300 mil. CAV.14.523.

CAIO FERNANDES - C.1191. F.4008-0001. www.caiofernan-des.com.br. Plantão sábado/dom/feriados das 8 às 17h. Linda casa duplex, cond fech de alto padrão, terr, 15x20, 4/4 sdo 3 sts, sls, var, dep emp, bar, 4 vgs gar, sombra. R\$ 380 mil. CAV-15.794.

JEFERSON MACHADO -Creci. 3133. F: 8847.5470. Bosque das Palmeiras, 6 ste, sls 3 amb, escrit, 6 vagas gar. Aceito imóvel.

Monte Belo
+ de 3 Quartos

PERES & PERES IMÓVEIS - C.1607. F.4006-0207. 4/4, sdo 2 sts, 2 sls, coz, lavand, dep emp, var, wc serv, ár serv, desp, 2 gar. R\$ 230 mil. CV.01401.

Pajuçara
2 Quartos

SÓLIDA IMÓVEIS - C.0316J/S. Plantão no 3133-4000. 2/4, sl 2 a, wc, ár/serv, 1 gar, var, qtal. gradeada, terreno 220m2. R\$ 70 mil. SIVC-2024.

Parnamirim

SÓLIDA IMÓVEIS - C.0316J/S. Plantão no 3133-4000. Natal e Grande Natal, Faça seu cadastro urgente para comprar casas de R\$ 75 mil de 2/3, financ 100% CEF. dinizsolida@gmail.com

LL IMÓVEIS - C.1601. F: 3647-2000. Cas dos Sonhos! ár 500m2, gar p/2 car lado a lado, sombra, 4/4 (3 sts), 2 sls, esquad, jdi próx ao prolongamento da Av. Prudente de Moraes. Veja site: www.limo-veis.com F.9424-6000.

2 Quartos

RES. SANTA CECÍLIA - Recém construída. R\$ 22 mil + saldo devedor. F:9133-3660/9627-6277

CAIO FERNANDES - C.1191. F.4008-0001. www.caiofernan-des.com.br. Plantão sábado/dom/feriados das 8 às 17h. Casas novas, 2/4 sd 1 ste, terr 10x20. R\$ 75 mil, 3/4 sd 1 st. R\$ 85 mil. ac CEF. CAV.16789.

LL IMÓVEIS - C.1601. F: 3647-2000. Cas dos Sonhos! ár 500m2, gar p/2 car lado a lado, sombra, 4/4 (3 sts), 2 sls, esquad, jdi próx ao prolongamento da Av. Prudente de Moraes. Veja site: www.limo-veis.com F.9424-6000.

LL IMÓVEIS - C.1601. F: 3647-2000. Cas dos Sonhos! ár 500m2, gar p/2 car lado a lado, sombra, 4/4 (3 sts), 2 sls, esquad, jdi próx ao prolongamento da Av. Prudente de Moraes. Veja site: www.limo-veis.com F.9424-6000.

LL IMÓVEIS - C.1601. F: 3647-2000. Cas dos Sonhos! ár 500m2, gar p/2 car lado a lado, sombra, 4/4 (3 sts), 2 sls, esquad, jdi próx ao prolongamento da Av. Prudente de Moraes. Veja site: www.limo-veis.com F.9424-6000.

LL IMÓVEIS - C.1601. F: 3647-2000. Cas dos Sonhos! ár 500m2, gar p/2 car lado a lado, sombra, 4/4 (3 sts), 2 sls, esquad, jdi próx ao prolongamento da Av. Prudente de Moraes. Veja site: www.limo-veis.com F.9424-6000.

LL IMÓVEIS - C.1601. F: 3647-2000. Cas dos Sonhos! ár 500m2, gar p/2 car lado a lado, sombra, 4/4 (3 sts), 2 sls, esquad, jdi próx ao prolongamento da Av. Prudente de Moraes. Veja site: www.limo-veis.com F.9424-6000.

LL IMÓVEIS - C.1601. F: 3647-2000. Cas dos Sonhos! ár 500m2, gar p/2 car lado a lado, sombra, 4/4 (3 sts), 2 sls, esquad, jdi próx ao prolongamento da Av. Prudente de Moraes. Veja site: www.limo-veis.com F.9424-6000.

1.3 Parnamirim
LOPES CORRETOR DE IMÓVEIS - C.2977. F.3208-8882/9184-6461. Vida Nova cs 3/4 ac fin. R\$ 90 mil.

LOPES CORRETOR DE IMÓVEIS - C.2977. F.3208-8882/9184-6461. Jd Aeroporto cs c/ 3/4 s/1 ste, sl, coz, piscina, churrasq R\$ 130 mil.

LL IMÓVEIS - C.1601. F: 3647-2000. Lot Luar do Colorado 3/4 snd 1 ste, wc, coz, ár serv.

LL IMÓVEIS - C.1601. F: 3647-2000. Exc cs 3/4, 1st, wc, sl, coz, var, vag p/3 car, esq. Aproveite.

LL IMÓVEIS - C.1601. F: 3647-2000. casa, 3/4, sl, wc, coz, ár serv, var, gar.

LL IMÓVEIS - C.1601. F: 3647-2000. Otm loc, cs 3/4, sl, wc, ár serv, var, 1 v gar.

TERTULIANO RÉGO - C.1098J. F.3203-2800. Plantão Sáb/Dom. Exc loc em Passagem de Areia, casas novas, terraço, sl, 3/4(1 ste), wc soc, demais dep, 2 gar. Ac financ da CEF. R\$ 125 mil. TR15445.

+ de 3 Quartos

CAIO FERNANDES - C.1191. F.4008-0001. www.caiofernan-des.com.br. Plantão sábado/dom/feriados das 8 às 17h. Casa ótima, terr 15x18, 4/4 sd sombra, 3 v gar, próx ao Centro. Ac. CEF. R\$ 150 mil. cav.17259.

BOA LOCALIZAÇÃO - Rua calçada, lado sombra. F: 9177-5528

Parque das Colinas
3 Quartos

LC EMP. IMOB - C.1597-J. F.3206-6323/9401-2755/8899-6169. c/ sla p/ 2 amb, 3 ste, wc soc, copa/coz, dep emp, desp, ár serv, armars/coz/qto, depósito, gar 2 autos, jard, qtal, pisc, portão autom, R\$ 280 mil. LC113.

SÓLIDA IMÓVEIS - C.0316J/S. Plantão no 3133-4000. 4 ste (1 master c/ closet e hidro) duplex marav, 400m2 área const, sl 3 amb, coz, d.c.e, var, 3 v gar, amplo jard, portão e cerca elet. Estudo prop. Ac. imóv. menor valor. R\$ 700 mil. SIVC.4028.

JM CORRETOR DE IMÓVEIS - C.1959. www.imoveisempre.com.br. F.9966-0834/8828-4614. Venda-se exc casa nova, 2 pavims, fio acabam, pso porcelant, e ceram vitrificad, c/paisagismo, 4 suít, 3 closet (blindex) suít master (hidro + blindex) suít 2 amb (rod teto+sanca) 2 varand (apo esquad) lavab, sl int, coz ampla (arms) + desp, dep comp, 400m2 ár.constr. 6 v gar, seg eletrôn, ld somb, pisc, churrasq, deck, 2 entrad serv, portão autom. Obs: ac imóv menor valor negociac. CV1020pc.

LC EMP. IMOB - C.1597-J. F.3206-6323/9401-2755/8899-6169. c/ 3 sts, 5/4 s/4 ste, wc soc, var, qtos c/arm, copa/coz, desp, ár serv, dep comp, gar p/4 car, pisc. R\$ 380 mil. LC99.

PERES & PERES IMÓVEIS - C.1607. F.4006-0207. 4/4 sd 2 sts, 3 sls, coz, copa, lav, dep emp, esc, var, wc serv, ár/serv, desp, churrasq, pisc, 6 gars, 437m2, R\$ 580 mil. CV.01550.

PERES & PERES IMÓVEIS - C.1607. F.4006-0207. 6/4 sd 2 sts, 3 sls, coz, copa, arma no qto, lavanderia, var, ár serv, 4 gars, 300m2, R\$ 340 mil. CV.01566.

Petrópolis
3 Quartos

TERTULIANO RÉGO - C.1098J. F.3203-2800. Plantão Sáb/Dom. Exc.casa, ótimo local p/esc, clínicas etc, sl 3 qtos, demais dep, gar, ldo sombra. R\$ 180 mil. TR17352.

1.3 Pitimbu
Pitimbu
1 Quarto

VDO. VILA DE CASAS - C/04 casas. Todas c/saleta, qto, coz, amer, wc (renda certa de até 900 reais), R\$ 95 mil (Noventa e Cinco Mil Reais). Próx. Estação Ferroviária. 8832.2021.

Planalto
2 Quartos

CASA NOVA - 2/4, forrada, gar, R\$ 40 mil. 9986.3476/8824.5898.

Praias
2 Quartos

BÚZIOS-Vendo cs, 15x25m, piscina média. Excelente Oportunidade. F:9406-1946/4006-0101. Sr.Joao Queiroz.R\$ 80MIL.

ESCRIT.IMOB.CARLOS CUNHA - C.1073. F.3211-3252/4646. PITANGUI. 2/4, sala, ár. serv. R\$ 90 mil quitada. Esc.Pública.

HENRIQUE VIEIRA - C.2704. 17ª Reg. F.3231-4458/9115-6658. Pipa triplex 120m2, 2 st, mobil. R\$ 200 mil.

SÓLIDA IMÓVEIS - C.0316J/S. Plantão no 3133-4000. EXCLUSIVO, Búzios, 2/4 (1 ste), duplex, cond.fech, excel, pisc, 99,94m2, ac. const, sl 2a, 2 wcs, último preço, próx. do mar e do asfalto, seg, boa moradia, permuta, ac CEF. R\$ 150 mil. Tr. c/ Diniz. SIVC-2028.

JACUMÃ - À 150m da praia, 2ª rua, c/ 3/4 sdo 1 ste, toda murada, com escritura, excelente localização. F: 9982-7831

HENRIQUE VIEIRA - C.2704. 17ª Reg. F.3231-4458/9115-6658. Praia de Murú, csa, var, sla, wc, 3 sts, beira-mar. R\$ 500 mil.

HENRIQUE VIEIRA - C.2704. 17ª Reg. F.3231-4458/9115-6658. Touros b.mar, 900m2 de área, 3/4, gar, ár piscina R\$ 170 mil.

CAIO FERNANDES - C.1191. F.4008-0001. www.caiofernan-des.com.br. Plantão sábado/dom/feriados das 8 às 17h. Praia de Búzios. Csa, 130m2, terr 15x30, 3/4 sd 2 sts, sl, var, coz, churrasq, 3 v gzm, qtal, esc. R\$ 75 mil. ac CEF. CAV.15.206.

HENRIQUE VIEIRA - C.2704. 17ª Reg. F.3231-4458/9115-6658. Praia de Jacumã, casa, sl ampla, 4/4, s/2 sts, pisc. R\$ 200 mil.

CAIO FERNANDES - C.1191. F.4008-0001. www.caiofernan-des.com.br. Plantão sábado/dom/feriados das 8 às 17h. Búzios; casa beira mar, terr 30x40, 16 sts, 2 pisc, sauna, 20 v gar, exc. pub, ideal p/ousada. R\$ 1.600.000.00. CAV15.293.

TERTULIANO RÉGO - C.1098J. F.3203-2800. Plantão Sáb/Dom. Praia de Carnaúba exc casa 2 pav, terraço, sl p/ 2 amb, 4/4 (2 ste) wc soc, demais dep, 6 gar R\$ 200 mil. TR16222.

TERTULIANO RÉGO - C.1098J. F.3203-2800. Plantão Sáb/Dom. Praia de Santa Rita: boa casa, oportund, b.mar, exc loc, terraço, sl 2 amb, 5/4 (1 ste, 2 semi-suít) wc soc, demais dep, gar R\$ 110 mil. TR16558.

TERTULIANO RÉGO - C.1098J. F.3203-2800. Plantão Sáb/Dom. Barra do Rio exc loc, 2 pav, terraço, 2 sls, 5/4 (2 ste) 2 wc soc, demais dep, gar + aptº R\$ 140 mil. TR16815.

Ponta Negra
HENRIQUE VIEIRA - C.2704. 17ª Reg. F.3231-4458/9115-6658. Ponta Negra Boulevard, duplex R\$ 680 mil.

1.3 Ponta Negra
3 Quartos

Assinatura do Diário de Natal. Um negócio de primeiro mundo.



Ligue já e garanta a sua.

(84) 4009.0220

DIÁRIO de NATAL

Novo formato | Novo visual | Novo conteúdo

1.3 Zona Sul
Zona Sul
SÓLIDA IMÓVEIS - C.0316J/S. Plantaio no 3133-4000. Natal e Grande Natal. Faça seu cadastro urgente para comprar casas de R\$ 75 mil de 2/3, financ 100% CEF. dinizsolida@gmail.com

Grande Natal

SÓLIDA IMÓVEIS - C.0316J/S. Plantaio no 3133-4000. Natal e Grande Natal. Faça seu cadastro urgente para comprar casas de R\$ 75 mil de 2/3, financ 100% CEF. dinizsolida@gmail.com

2 Quartos

CRECI 2013 - Sua carta crédito CEF já tem endereço. LIGUE: 2/4, laje e espaço. F: 9945-9475/9431-1600

SUDHARI PARTICIP. IMOB. - Creci 2871-J. Extremoz - Casas em Extremoz c/ 2/4, dentro da cidade, viz. ao Conjunto Estrelado-Mar. R\$ 60 mil. Financ. CEF. Ligue já. F: 9982-7240.

LL IMÓVEIS - C.1601. F: 3647-2000. 2/4, sl, wc, coz, var. Obs: no fundos da casa principal tem outra casa compl c/qto, sl, wc, coz.

3 Quartos

TERTULIANO RÉGO - C.1098J. F.3203-2800. Plantaio sáb/dom. Extremoz ótm casa em exc balneario, terraço, 2 sls, 3/4 (1 ste) 2 wcs, soc, 8 gar, pisc R\$ 150 mil. TR16816.

1.4 Casa Aluga
Barro Vermelho

2 Quartos

PERES & PERES IMÓVEIS - C.1607. F.4006-0207. 2/4, snd 1 st, 2 sls, coz c/ arm, arm no qto, lav, dep emp, var, wc serv, 2 áreas serv, despensa, 1 gar, 120m2. R\$ 1.100,00 + txs. CL 00714.

+ de 3 Quartos

PROCURADORIA DE IMÓVEIS - C.998. F.4006-3838/8828-1907. Plantaio sáb/dom. Cs, sl p/3 amb, 4/4 sd 3 sts, wc soc c/box, copa/ coz, dep emp, ar/serv, esc, pisc, vgs p/carr. R\$ 2.500,00 + tx e IPTU. CPL419.

Candelária

2 Quartos

CAIO FERNANDES - C.1191. F.4008-0001. Plantaio sábado/ dom/feriados das 8 às 17h. Csa c/3/4 sd 1 ste, sl p/2 amb, var, coz c/ arm, dep emp, gar R\$ 800,00. CAA-406.

3 Quartos

CAIO FERNANDES - C.1191. F.4008-0001. Plantaio sábado/ dom/feriados das 8 às 17h. Csa c/3/4 sd 2 sts, sl, p/2 amb, perg, ar serv, dep emp, tendo 3 vgs de ggm sd 2 cob, R\$ 2.000,00. CAA-9954.

CAIO FERNANDES - C.1191. F.4008-0001. Plantaio sábado/ dom/feriados das 8 às 17h. Csa c/3/4 sd 2 sts, 4 pergolados, var, sl p/2 amb, wcs, coz, dep, ar serv, dep emp, dep emp, 10 gar, pisc, sala c/3/4, wc soc, coz, ar serv, pisc, churr, 2 gar. R\$ 2.600,00. CAA-7994.

CAIO FERNANDES - C.1191. F.4008-0001. Plantaio sábado/ dom/feriados das 8 às 17h. Csa c/3/4 sd 1 ste, sl, var, wc, coz, ar serv, dep emp, 2 vgs de gar, apróx 192m2. R\$ 1 mil. CAA-9914.

1.4 Candelária
+ de 3 Quartos
PROCURADORIA DE IMÓVEIS - C.998. F.4006-3838/8828-1907. Plantaio sáb/dom. Cs, sl p/4 amb, 4/4 sd 4 sts sd 1 c/hidro, arm nos qtos e wcs, coz c/arm, dep emp, ar serv, esc, cs c/ ou - 1000m2 ar verde c/pisc, próx a shopping. R\$ 6.500,00. + tx e IPTU. CPL393.

Capim Macio

2 Quartos

CAIO FERNANDES - C.1191. F.4008-0001. Plantaio sábado/ dom/feriados das 8 às 17h. Csa c/2 sts, sl p/2 amb, coz, dep, 2 vgs gar, R\$ 1 mil. CAA-2549.

3 Quartos

CAIO FERNANDES - C.1191. F.4008-0001. Plantaio sábado/ dom/feriados das 8 às 17h. Csa c/3/4 sdo 1 ste, tds c/ closet, 2 sls, coz c/ arms, ar serv, pisc, 5 vgs ggm, port eletr, 200m2. R\$ 2.800,00. CAA-7849.

CAIO FERNANDES - C.1191. F.4008-0001. Plantaio sábado/ dom/feriados das 8 às 17h. Csa c/3 ste, sl, coz, wc, desp, dep c/ wc, lavb, piscina, 4 vgs gar, 180m2 excel. imóvel R\$ 1.600,00. CAA-10398.

+ de 3 Quartos

TEC IMOBILIÁRIA - C.1718 F.3221-2222/9981-0538. Cs c/4/4 (1ste), 2 sl, copa/coz/2 gar. R\$ 1.000,00 + taxas.

Cidade Alta

3 Quartos

CAIO FERNANDES - C.1191. F.4008-0001. Plantaio sábado/ dom/feriados das 8 às 17h. Csa c/3/4 sd 1 ste, sl p/3 amb, coz c/ arms, dep emp, 2 gar cob R\$ 2 mil. CAA.10242.

Cidade Jardim

3 Quartos

TERTULIANO RÉGO - C.1098J. F.3203-2800. Plantaio Sáb/Dom. Exc loc, terr, sl 3 amb, lav, escrit, 3 sts, demais depts, 3 gar, ldo/ sombra, pisc. R\$ 2.000,00 TR17474.

Cidade Satélite

2 Quartos

ALUGUE COM VALOR - Creci. J.1833. F.3201-3000/3201-6262. Csa 2/4, 2 sls p/2 amb, coz, wc soc, 2 vgs gar. R\$ 650,00 + IPTU. CA410.

3 Quartos

PROCURADORIA DE IMÓVEIS - C.998. F.4006-3838/8828-1907. Plantaio sáb/dom. Cs c/ sl p/2 amb, 3/4, wc soc, coz, ar serv, vgs gas gar, R\$ 700,00 + tx e IPTU. CPL450.

Cidade Verde

3 Quartos

PROCURADORIA DE IMÓVEIS - C.998. F.4006-3838/8828-1907. Plantaio sáb/dom. Excel casa c/ 3/4 sd 1 ste, wc soc, coz, dep emp, 4 vgs gar, pisc. R\$ 1.300,00 + tx e IPTU. CPL448.

CAIO FERNANDES - C.1191. F.4008-0001. Plantaio sábado/ dom/feriados das 8 às 17h. Csa em cond fech c/ 2/4 sd 1 ste, sl p/2 amb, coz, wc, dep, ar serv, lav, 1 vgs gar R\$ 1.200,00 + cond. CAA-2348.

3 Quartos

PROCURADORIA DE IMÓVEIS - C.998. F.4006-3838/8828-1907. Plantaio sáb/dom. Cs c/ sl p/2 amb, 3/4, wc soc, coz, ar serv, vgs gas gar, R\$ 850,00 + tx e IPTU. CPL456.

1.4 Cidade Verde
+ de 3 Quartos
CAIO FERNANDES - C.1191. F.4008-0001. Plantaio sábado/ dom/feriados das 8 às 17h. Csa c/4 sts, sl p/2 amb, var, coz c/ arms, dep, pisc, churr, 2 gar cobertas. R\$ 2.200,00. CAA5881.

Dix-Sept Rosado

2 Quartos

ALUGUE COM VALOR - Creci. J.1833. F.3201-3000/3201-6262. Casa prox, a casa Norte AV. 6, 2/4, 1 sl wc soc, coz americana, var, ar serv. R\$ 500,00. CA 408.

Emaús

3 Quartos

PERES & PERES IMÓVEIS - C.1607. F.4006-0207. 3/4, snd 1, sl, coz, wc soc, ar serv, 1 vgs de gars. R\$ 700,00 + txs. Temos outras disponibl no Bairro. CL 00246.

Lagoa Nova

3 Quartos

PROCURADORIA DE IMÓVEIS - C.998. F.4006-3838/8828-1907. Plantaio sáb/dom. Cs c/ sls, 3/4, wc soc c/ box, coz, ar serv, gar, R\$ 700,00 + tx e IPTU. CPL025.

CAIO FERNANDES - C.1191. F.4008-0001. Plantaio sábado/ dom/feriados das 8 às 17h. Csa c/3/4 sd 1 ste, sl, p/3 amb, coz, ar serv, 3 vgs gar, R\$ 2.200,00. CAA-6633.

CAIO FERNANDES - C.1191. F.4008-0001. Plantaio sábado/ dom/feriados das 8 às 17h. Csa c/3/4 sd 1 ste, sl p/3 amb, coz c/ arms, dep emp, 2 gar cob R\$ 2 mil. CAA.10242.

LC EMP. IMOB - C.1597-J. F.3206-6323/9401-2755/8899-6169. Vdo Csa c/ sl p/2 amb, 3/4 sdo 1 ste, coz, dep, gar 2 carr R\$ 800,00.

HENRIQUE VIEIRA - C.2704. 17ª Reg. F.3231-4458/9115-6658. Espaço América, sla R\$ 100 mil.

HENRIQUE VIEIRA - C.2704. 17ª Reg. F.3231-4458/9115-6658. Espaço América, sla R\$ 100 mil.

LC EMP. IMOB - C.1597-J. F.3206-6323/9401-2755/8899-6169. Si novo próx ao Forum c/ 35m2 no 5º andar, R\$ 120 mil. LC146.

CAIO FERNANDES - C.1191. F.4008-0001. Plantaio sábado/ dom/feriados das 8 às 17h. Pto comerc c/ casa 380 m2, terr 10x43m2, 4/4 sd 3 suit, closet, 4 sl, pergolado, 2 wcs soc, 2 coz, dep emp, piscina, 3 vgs gar, exc loc p/ comércio R\$ 400 mil. CAV.15481.

CAIO FERNANDES - C.1191. F.4008-0001. Plantaio sábado/ dom/feriados das 8 às 17h. Pto comerc c/ casa 380 m2, terr 10x43m2, 4/4 sd 3 suit, closet, 4 sl, pergolado, 2 wcs soc, 2 coz, dep emp, piscina, 3 vgs gar, exc loc p/ comércio R\$ 400 mil. CAV.15481.

SÓLIDA IMÓVEIS - C.0316J/S. Plantaio no 3133-4000. Parceria global 2000 p/ os Proprietários de Imóveis p/locação, alugamos, administramos e fazemos manutenção em seu aptº, casa, terreno, prédio, c/ Agilidade e segurança. Administração diferenciada. Sólida Imóveis, o seu imóvel aqui é tratado como precisa ser, como bem de família e patrimônio. Falar com SR. Diniz ou 9404-7335 ou dinizsolida@gmail.com

TERTULIANO RÉGO - C.1098J. F.3203-2800. Plantaio Sáb/Dom. Si comerc em prédio moderno, 30,97m2, toda pronta. TR16413.

Lagoa Seca

TERTULIANO RÉGO - C.1098J. F.3203-2800. Plantaio Sáb/Dom. Si comerc em prédio moderno, 30,97m2, toda pronta. TR16413.

Morro Branco

TERTULIANO RÉGO - C.1098J. F.3203-2800. Plantaio Sáb/Dom. Si comerc em prédio moderno, 30,97m2, toda pronta. TR16413.

Morro Branco

TERTULIANO RÉGO - C.1098J. F.3203-2800. Plantaio Sáb/Dom. Si comerc em prédio moderno, 30,97m2, toda pronta. TR16413.

Nova Parnamirim

2 Quartos

CAIO FERNANDES - C.1191. F.4008-0001. Plantaio sábado/ dom/feriados das 8 às 17h. Csa c/3/4 sd 2 sts, arms emb, banheira de hidromassagem, sl p/2 amb, escrit, var, wc, coz, dep emp, desp, ar serv, 10 gar, piscina R\$ 2.200,00. CAA-9982.

Nova Parnamirim

2 Quartos

CAIO FERNANDES - C.1191. F.4008-0001. Plantaio sábado/ dom/feriados das 8 às 17h. Csa em cond fech c/ 2/4 sd 1 ste, sl p/2 amb, coz, wc, dep, ar serv, lav, 1 vgs gar R\$ 1.200,00 + cond. CAA-2348.

3 Quartos

PROCURADORIA DE IMÓVEIS - C.998. F.4006-3838/8828-1907. Plantaio sáb/dom. Cs c/ sl p/2 amb, 3/4, wc soc, coz, ar serv, vgs gas gar, R\$ 700,00 + tx e IPTU. CPL450.

Nova Parnamirim

2 Quartos

CAIO FERNANDES - C.1191. F.4008-0001. Plantaio sábado/ dom/feriados das 8 às 17h. Csa em cond fech c/ 2/4 sd 1 ste, sl p/2 amb, coz, wc, dep, ar serv, lav, 1 vgs gar R\$ 1.200,00 + cond. CAA-2348.

3 Quartos

PROCURADORIA DE IMÓVEIS - C.998. F.4006-3838/8828-1907. Plantaio sáb/dom. Cs c/ sl p/2 amb, 3/4, wc soc, coz, ar serv, vgs gas gar, R\$ 850,00 + tx e IPTU. CPL456.

1.4 Nova Parnamirim
CAIO FERNANDES - C.1191. F.4008-0001. Plantaio sábado/ dom/feriados das 8 às 17h. Csa c/3/4 sd 1 ste, sl 2 amb, pergol, wc, coz, 4 gar R\$ 850,00. CAA8877.

CAIO FERNANDES - C.1191. F.4008-0001. Plantaio sábado/ dom/feriados das 8 às 17h. Csa c/3/4 sd 1 ste, sl, wc, coz, churrasq, 2 vgs gar R\$ 900,00. CAA.10404.

PERES & PERES IMÓVEIS - C.1607. F.4006-0207. 3/4 sdo 1 ste, sl, coz, lav, dep emp, wc serv, ar/serv. R\$ 800,00 + txs. CL00310.

ALUGUE COM VALOR - Creci. J.1833. F.3201-3000/3201-6262. Csa ótma c/3/4, 1 ste, 1 sl p/2 amb, coz, wc, ar serv, 2 vgs gar. R\$ 750,00 + IPTU. CA-418.

Parnamirim

2 Quartos

TEC IMOBILIÁRIA - C.1718 F.3221-2222/9981-0538. Cs Cond fech, por tras do Parque de Exposição, c/2/4, sl, wc soc, coz. R\$ 300,00 + taxas.

VENDE-SE CHAVE - resd. sta. Cecília, prest. R\$ 289, 00, chave R\$ 13 mil. F: 8803-3211/ 9980-5522/ 3208-2677.

3 Quartos

PROCURADORIA DE IMÓVEIS - C.998. F.4006-3838/8828-1907. Plantaio sáb/dom. Cs Cond Santa Cecilia, sl p/2 amb, var, 3/4, wc soc, coz, ar serv, qtal, 2 vgs gar. R\$ 350,00 + tx e IPTU. CPL432.

Petrópolis

+ de 3 Quartos

TERTULIANO RÉGO - C.1098J. F.3203-2800. Plantaio Sáb/Dom. Exc loc, podendo ser comerc, terraço, sl, lavabo, 7/4 (2 sts), demais dep, 4 gar, lado sombra. R\$ 2.500,00. TR17447.

Pitimbú

3 Quartos

ALUGUE COM VALOR - Creci. J.1833. F.3201-3000/3201-6262. Csa térra 3/4 s/1 ste, sl, coz, wc soc, gar, toda grad, R\$ 450 + taxas. CA402.

+ de 3 Quartos

CAIO FERNANDES - C.1191. F.4008-0001. Plantaio sábado/ dom/feriados das 8 às 17h. Csa c/4/4 sd 2 sts, sl, sl, estar, de TV e de jantar, var, coz, wc, desp, dep, ar serv, piscina, churrasq, aprox 280m2 R\$ 2 mil. CAA.10386.

Planalto

1 Quarto

BEM LOCALIZADA - área, sl, 1 1 quarto, coz, wc social e área de serviço, toda na cerâmica. Planalto próx ao terminal do 24. R\$ 200,00. F:9166-0606/9134-2898

Praias

2 Quartos

CAIO FERNANDES - C.1191. F.4008-0001. Plantaio sábado/ dom/feriados das 8 às 17h. Praia de Zumbi, Csa c/ 2/4, sla p/ 2 amb, coz c/ arm, ar serv, dep emp, desp, ar serv, R\$ 800,00 + 2.000,00 por temporada. CAA10079.

3 Quartos

CRECI 2013 - Pitangui, 3/4, beira mar, Caseiro F: 8807-0913/9431-1600

PIPA REVELLON - Aluga-se temporada c/ piscina. pipa2011@gamil.com

1.4 Praias
CAIO FERNANDES - C.1191. F.4008-0001. Plantaio sábado/ dom/feriados das 8 às 17h. Coto-velo, Csa, c/3/4 sd 1 st, sl, var, wc, coz e ar/serv. Ldo sombra. R\$ 800,00. CAA-9738.

+ de 3 Quartos

BÚZIOS BEIRA-MAR C/ PISCINA - Aluga-se por mês ou temporada, c/ 1 suíte e 2 quartos, sala grande, varanda, garagem e casa de caseiro no térreo; 1º andar, sala, suíte grande e solário c/ linda visão de Búzios. F: 9984-8545

CAIO FERNANDES - C.1191. F.4008-0001. Plantaio sábado/ dom/feriados das 8 às 17h. Csa c/4 ste, sl p/2 amb, wc soc, coz c/ arms, dep emp, 4 gar snd 2 cob R\$ 2 mil. CAA.10245.

CAIO FERNANDES - C.1191. F.4008-0001. Plantaio sábado/ dom/feriados das 8 às 17h. Geni-pub cs c/ 5/4 snd 4 suit, sl p/2 amb, coz c/ arms, wc soc, 2 dep emp, 6 gar R\$ 2.500,00. CAA.10243.

LOPES CORRETORE DE IMÓVEIS - C.2977. F.3208-8882/ 9184-6461. Alug p/ temporada exc casa c/ 4/4 sd 1 ste, sl, coz, wc, dep.

Ponta Negra

3 Quartos

LC EMP. IMOB - C.1597-J. F.3206-6323/9401-2755/8899-6169. Vdo Csa c/ sl p/2 amb, 3/4 sdo 1 ste, coz, dep, gar 2 carr R\$ 800,00.

PERES & PERES IMÓVEIS - C.1607. F.4006-0207. 3/4 sdo 1 ste c/ closet, coz, wc soc, dep emp, var, wc serv, ar serv, desp, churr, 4 vgs 200m2, R\$ 1.400,00 + taxas. CL.00515.

ALUGUE COM VALOR - Creci. J.1833. F.3201-3000/3201-6262. Ótma oport, casa c/3/4 sdo 1 ste, coz, wc c/box, 3 vgs gar, guarita. R\$ 800,00. CA 434.

+ de 3 Quartos

CAIO FERNANDES - C.1191. F.4008-0001. Plantaio sábado/ dom/feriados das 8 às 17h. Csa c/4 ste, sl p/3 amb, coz, ar serv, dep, churr, 4 vgs gar R\$ 4 mil. CAA.10399.

PERES & PERES IMÓVEIS - C.1607. F.4006-0207. Cs mobil c/4 sts c/closet, 3 sls, coz, arm emb, lavand, dep emp, wc serv, ar serv, churrasq, 5 gar. R\$ 4 mil + taxas. CL.00727.

Santa Catarina

3 Quartos

ALUGUE COM VALOR - Creci. J.1833. F.3201-3000/3201-6262. Csa 3/4 sdo 1 ste, coz, wc soc, 1 dep emp, wc serv. R\$ 500,00 + IPTU. CA128.

Tirol

1 Quarto

PROCURADORIA DE IMÓVEIS - C.998. F.4006-3838/8828-1907. Plantaio sáb/dom. Casa em Vila c/sl, qto, wc soc, coz, ar serv. R\$ 250,00 + tx e IPTU. CPL022.

3 Quartos

TERTULIANO RÉGO - C.1098J. F.3203-2800. Plantaio Sáb/Dom. Ótmo local, recuada, terr, 2 slas, escrit, 3/4/arm (2 stes), wc soc, estar intimo, coz/arm/dep, a serv, dep emp, gar. R\$ 1.500,00. TR 13217.

Pontos Comerciais Compra e Venda

Alecrim

PERES & PERES IMÓVEIS - C.1607. F.4006-0207. Galpão/préd comerc, na Av Bernardo Vieira, med 20x60m, estac, bom acabamento, local, esc. R\$ 1.400.000,00. PV.01625.

VALOR IMÓVEIS RN - Creci. J.1833. F.3201-3000. Galpão c/ 150,00m2, 1 copa, 1 wc, esc. R\$ 100 mil.

1.5 Candelária
Candelária
HENRIQUE VIEIRA - C.2704. 17ª Reg. F.3231-4458/9115-6658. Av Integração, Prédio comercial c/ 400m2 de área const em área de 1000m2.

VALOR IMÓVEIS RN - Creci. J.1833. F.3201-3000. Excel oport, galpão e sls c/300m2, wc, coz, copa, esc, 1 vgs gar. R\$ 800 mil. PV-4076.

TERTULIANO RÉGO - C.1098J. F.3203-2800. Plantaio Sáb/Dom. Exc loc, 2 pav, 256m2 const, 7 sls, 2 wc R\$ 120 mil. TR16250.

Cidade Alta

LC EMP. IMOB - C.1597-J. F.3206-6323/9401-2755/8899-6169. Vdo sl comerc na Galeria Princesa Isabel R\$ 15 mil. LC.75.

Dix-Sept Rosado

TERTULIANO RÉGO - C.1098J. F.3203-2800. Plantaio Sáb/Dom. Prédio comerc, 2 pav, pav térreo 7 salas, wc, Pav sup, casa c/ sala, 1/4, coz, americ, wc soc, demais dep R\$ 230 mil. TR16484.

Lagoa Nova

HENRIQUE VIEIRA - C.2704. 17ª Reg. F.3231-4458/9115-6658. Espaço América, sla R\$ 100 mil.

HENRIQUE VIEIRA - C.2704. 17ª Reg. F.3231-4458/9115-6658. Espaço América, sla R\$ 100 mil.

LC EMP. IMOB - C.1597-J. F.3206-6323/9401-2755/8899-6169. Si novo próx ao Forum c/ 35m2 no 5º andar, R\$ 120 mil. LC146.

CAIO FERNANDES - C.1191. F.4008-0001. Plantaio sábado/ dom/feriados das 8 às 17h. Pto comerc c/ casa 380 m2, terr 10x43m2, 4/4 sd 3 suit, closet, 4 sl, pergolado, 2 wcs soc, 2 coz, dep emp, piscina, 3 vgs gar, exc loc p/ comércio R\$ 400 mil. CAV.15481.

CAIO FERNANDES - C.1191. F.4008-0001. Plantaio sábado/ dom/feriados das 8 às 17h. Pto comerc c/ casa 380 m2, terr 10x43m2, 4/4 sd 3 suit, closet, 4 sl, pergolado, 2 wcs soc, 2 coz, dep emp, piscina, 3 vgs gar, exc loc p/ comércio R\$ 400 mil. CAV.15481.

SÓLIDA IMÓVEIS - C.0316J/S. Plantaio no 3133-4000. Parceria global 2000 p/ os Proprietários de Imóveis p/locação, alugamos, administramos e fazemos manutenção em seu aptº, casa, terreno, prédio, c/ Agilidade e segurança. Administração diferenciada. Sólida Imóveis, o seu imóvel aqui é tratado como precisa ser, como bem de família e patrimônio. Falar com SR. Diniz ou 9404-7335 ou dinizsolida@gmail.com

TERTULIANO RÉGO - C.1098J. F.3203-2800. Plantaio Sáb/Dom. Si comerc em prédio moderno, 30,97m2, toda pronta. TR16413.

Lagoa Seca

TERTULIANO RÉGO - C.1098J. F.3203-2800. Plantaio Sáb/Dom. Si comerc em prédio moderno, 30,97m2, toda pronta. TR16413.

Morro Branco

TERTULIANO RÉGO - C.1098J. F.3203-2800. Plantaio Sáb/Dom. Si comerc em prédio moderno, 30,97m2, toda pronta. TR16413.

Morro Branco

TERTULIANO RÉGO - C.1098J. F.3203-2800. Plantaio Sáb/Dom. Si comerc em prédio moderno, 30,97m2, toda pronta. TR16413.

1.5 Petrópolis
TERTULIANO RÉGO - C.1098J. F.3203-2800. Plantaio sáb/dom. Exc mov comerc, 430m2 const, 11 sls, 3 wc, ld somb R\$ 550 mil. TR17561.

Ponta Negra

TERTULIANO RÉGO - C.1098J. F.3203-2800. Plantaio sáb/dom. Exc mov comerc, 430m2 const, 11 sls, 3 wc, ld somb R\$ 550 mil. TR17561.

Tirol

CAIO FERNANDES - C.1191. F.4008-0001. Plantaio sábado/ dom/feriados das 8 às 17h. Si comerc em prédio imponente 22m2, prédio c/ bela arquitetura, andar alto, R\$ 70 mil. COV.15443.

TERTULIANO RÉGO - C.1098J. F.3203-2800. Plantaio sáb/dom. Ótm loc, av Deodoro, exc p/ clínica, 11 sls, 3 wc, ld somb, faltando acabto R\$ 300 mil. TR17489.

Grande Natal

HENRIQUE VIEIRA - C.2704. 17ª Reg. F.3231-4458/9115-6658. Maaíba - Empreendimento rural fazendinha R\$ 1.500.000,00. www.henriquevieira2704.com.br

EXCELENTE ÀR C/360M2-1º and, acesso privativo, recepção e sl no 1º andar, 2º piso 2 salões c/ ar livre 330M2, Exc Instalações p/ diversas atividades.Bem loc p/ estacionamento.Preço a combinar.F:3223-3740/9981-8006

PROCURADORIA DE IMÓVEIS - C.998. F.4006-3838/8828-1907. Plantaio sáb/dom. Loja comerc c/ wc soc, copa. R\$ 280,00 + tx e IPTU. PCL-400.

PROCURADORIA DE IMÓVEIS - C.998. F.4006-3838/8828-1907. Plantaio sáb/dom. Loja comerc c/ wc soc, copa. R\$ 280,00 + tx e IPTU. PCL-400.

SÓLIDA IMÓVEIS - C.0316J/S. Plantaio no 3133-4000. Parceria global 2000 p/ os Proprietários de Imóveis p/locação, alugamos, administramos e fazemos manutenção em seu aptº, casa, terreno, prédio, c/ Agilidade e segurança. Administração diferenciada. Sólida Imóveis, o seu imóvel aqui é tratado como precisa ser, como bem de família e patrimônio. Falar com SR. Diniz ou 9404-7335 ou dinizsolida@gmail.com

TERTULIANO RÉGO - C.1098J. F.3203-2800. Plantaio Sáb/Dom. Si comerc em prédio moderno, 30,97m2, toda pronta. TR16413.

Lagoa Seca

TERTULIANO RÉGO - C.1098J. F.3203-2800. Plantaio Sáb/Dom. Si comerc em prédio moderno, 30,97m2, toda pronta. TR16413.

Morro Branco

TERTULIANO RÉGO - C.1098J. F.3203-2800. Plantaio Sáb/Dom. Si comerc em prédio moderno, 30,97m2, toda pronta. TR16413.

Morro Branco

TERTULIANO RÉGO - C.1098J. F.3203-2800. Plantaio Sáb/Dom. Si comerc em prédio moderno, 30,97m2, toda pronta. TR16413.

1.6 Capim Macio
TERTULIANO RÉGO - C.1098J. F.3203-2800. Plantaio Sáb/Dom. Ótm local, 3 sls, wc, estac. Podendo alugar separadamente. R\$ 2.200,00. TR-16382.

Cidade Alta

PROCURADORIA DE IMÓVEIS - C.998. F.4006-3838/8828-1907. Plantaio sáb/dom. Sl.comerc, Edf Sisal, c/ótima localiz. R\$ 250,00 + tx e IPTU. PCL-414.

PROCURADORIA DE IMÓVEIS - C.998. F.4006-3838/8828-1907. Plantaio sáb/dom. Edf. Mendes Carlos loja comerc c/ mezanino e wc. R\$ 400,00 + tx e IPTU. PCL 424.

PROCURADORIA DE IMÓVEIS - C.998. F.4006-3838/8828-1907. Plantaio sáb/dom. sl comerc c/ 43m2, c/ divisórias em gesso, ld somb, R\$ 650,00 c/ cond incluso. PCL444.

LC EMP. IMOB - C.1597-J. F.3206-6323/9401-2755/8899-6169. Aluga-se sls comerc na Galeria Princesa Isabel R\$ 350,00 c/ cond e IPTU incluso. LC74.

ALUGUE

1.6 Lagoa Seca

PROCURADORIA DE IMÓVEIS- C.998. F.4006-3838/8828-1907. Plantão sáb/dom. Loja, sl, wc soc, esc. R\$ 550,00 + tx e IPTU. PCL128.

PROCURADORIA DE IMÓVEIS- C.998. F.4006-3838/8828-1907. Plantão sáb/dom. Loja, sl, wc soc, esc. R\$ 550,00 + tx e IPTU. PCL128.

TERTULIANO RÊGO- C.1098J. F.3203-2800. Plantão Sáb/Dom. Galpão em ótm local, 213m2 área constr. R\$ 1.000,00. TR 17239.

Neópolis

CAIO FERNANDES - C.1191. F.4008-0001. Plantão sábado/dom/feriados das 8 às 17h. Loja c/wc aprox 20m2. R\$ 550,00 COA10061.

Nova Parnamirim

TEC IMOBILIÁRIA - C.1718 F.3221-2222/9981-0538. Sl com merc, Av. Abel Cabral, próx Av Airtton Sena 35m2. R\$ 350,00 + tx.

PROCURADORIA DE IMÓVEIS- C.998. F.4006-3838/8828-1907. Plantão sáb/dom. Shopping Ayrton Senna 2 lojas c/mezanino. R\$ 1.200,00 c/cond e IPTU incluso. PCL021.

PROCURADORIA DE IMÓVEIS- C.998. F.4006-3838/8828-1907. Plantão sáb/dom. Shopping Ayrton Senna. lojas comerc c/wc soc. R\$ 465,00 + tx e IPTU. PCL117.

SÓLIDA IMÓVEIS- C.0316J/S. Plantão no 3133-4000. Parceria global 2000 p/ os Proprietários de Imóveis p/locação, alugamos, administramos e fazemos manutenção em seu aptº, casa, terreno, prédio, c/ Agilidade e segurança, Administração diferenciada, Sólida Imóveis, o seu imóvel aqui é tratado como precisa ser, como bem de família e patrimônio. Falar com SR. Diniz ou 9404-7335 ou dinizsolida@gmail.com

Parnamirim

SÓLIDA IMÓVEIS- C.0316J/S. Plantão no 3133-4000. Parceria global 2000 p/ os Proprietários de Imóveis p/locação, alugamos, administramos e fazemos manutenção em seu aptº, casa, terreno, prédio, c/ Agilidade e segurança, Administração diferenciada, Sólida Imóveis, o seu imóvel aqui é tratado como precisa ser, como bem de família e patrimônio. Falar com SR. Diniz ou 9404-7335 ou dinizsolida@gmail.com

TERTULIANO RÊGO- C.1098J. F.3203-2800. Plantão Sáb/Dom. 5 Galpões med 1.380m2 ár total, recém const, estac, lado sombra, estuda possibl de alugar indi. R\$ 10 mil. TR15892.

Petrópolis

ESCRIT. IMOB. CARLOS CUNHA - C.1073. F.3211.3252/4646. Sala comercial, sem cond. R\$ 250,00

ALUGO EM PARNAMIRIM



Tr15892 - 05 Galpões medindo 1.380m² área total, recém construídos, estacionamento, lado da sombra. Estuda possibilidade de alugar individual. R\$ 10.000,00

1.6 Petrópolis

TEC IMOBILIÁRIA - C.1718 F.3221-2222/9981-0538. Préd Av. Salgado Filho, 600 m2 área constr, viz ao CCAA. R\$ 4 mil + Tx.

1.6 Petrópolis

Tec. Imobiliária

TEC IMOBILIÁRIA - C.1718 F.3221-2222/9981-0538. Préd Av. Salgado Filho, 600 m2 área constr, viz ao CCAA. R\$ 4 mil + Tx.

PROCURADORIA DE IMÓVEIS- C.998. F.4006-3838/8828-1907. Plantão sáb/dom. Slão c/prop 20m, c/wc e vitrine. R\$ 420,00 + tx e IPTU. PCL017.

PROCURADORIA DE IMÓVEIS- C.998. F.4006-3838/8828-1907. Plantão sáb/dom. Harmony Medical Center-sl p/consultório c/gar. R\$ 600,00 + tx e IPTU. PCL-033.

PROCURADORIA DE IMÓVEIS- C.998. F.4006-3838/8828-1907. Plantão sáb/dom. Sl com merc, Harmony Center, prédio de luxo e moderno. R\$ 550,00 + Tx e IPTU. PCL-061.

PROCURADORIA DE IMÓVEIS- C.998. F.4006-3838/8828-1907. Plantão sáb/dom. Loja comerc med 30m2 c/wc soc. R\$ 500,00 + tx e IPTU. PCL-415.

PROCURADORIA DE IMÓVEIS- C.998. F.4006-3838/8828-1907. Plantão sáb/dom. Ponto comercial c/ 4 sls recepção. 2 wcs correspondente a todo 1º andar R\$ 1.600,00 incluso taxas. PCL 429.

CAIO FERNANDES - C.1191. F.4008-0001. Plantão sábado/dom/feriados das 8 às 17h. Loja c/wc, sl e copa aprox 40m2 R\$ 2.200,00. COA. 10390.

PERES & PERES IMÓVEIS - C.1607. F.4006-0207. Galpão/Prédio Comercial, 4 slas, snd 1 st, 1 salão, coz, dep emp, wc serv, dep privativa, wc serv, área serv, desp, 5 garms, 300m2. R\$ 3.500,00 + txs (prédio novo). PCL 00717.

PERES & PERES IMÓVEIS - C.1607. F.4006-0207. Galpão/Prédio Comercial, 2 sl, recepção c/ bancada fixa de granito R\$ 1.200,00 + taxas. PCL.00724.

PERES & PERES IMÓVEIS - C.1607. F.4006-0207. 210m2, sl comerc clavabo, copa, ar serv. R\$ 2500,00 + taxas. PCL.00725.

PERES & PERES IMÓVEIS - C.1607. F.4006-0207. Préd comerc c/galpão, terr, 9 sls, 4 wc, coz c/arm, lavabo, var, ar serv, 20 gar. R\$ 2.500,00 + taxas. PCL.00729.

1.6 Petrópolis

TERTULIANO RÊGO- C.1098J. F.3203-2800. Plantão Sáb/Dom. Excel local, 12 sls, 04 wcs, estac, lado sombra. R\$ 5 mil. TR16910.

Rocas

CAIO FERNANDES - C.1191. F.4008-0001. Plantão sábado/dom/feriados das 8 às 17h. Galpão duplo com 3 wcs e 1 escrit, estac rotativo, piso indust, coz c/ arms. R\$ 6 mil. COA-9789.

San Vale

CAIO FERNANDES - C.1191. F.4008-0001. Plantão sábado/dom/feriados das 8 às 17h. Galpão duplo com 3 wcs e 1 escrit, estac rotativo, piso indust, coz c/ arms. R\$ 6 mil. COA-9789.

Tirol

PROCURADORIA DE IMÓVEIS- C.998. F.4006-3838/8828-1907. Plantão sáb/dom. Lj comerc Giovanni Fulco. Loja med 26m2. R\$ 750,00 + txs e IPTU. PCL154.

PROCURADORIA DE IMÓVEIS- C.998. F.4006-3838/8828-1907. Plantão sáb/dom. Lj comerc med 20m2 e wc, exc localiz. R\$ 600,00 + tx e IPTU. PCL397.

PROCURADORIA DE IMÓVEIS- C.998. F.4006-3838/8828-1907. Plantão sáb/dom. Pto comerc c/ + ou - 100m2 de área construída c/ coz e wc. R\$ 4 mil + tx e IPTU. PCL447.

PROCURADORIA DE IMÓVEIS- C.998. F.4006-3838/8828-1907. Plantão sáb/dom. Lj comerc Giovanni Fulco. Loja med 26m2. R\$ 750,00 + txs e IPTU. PCL154.

PROCURADORIA DE IMÓVEIS- C.998. F.4006-3838/8828-1907. Plantão sáb/dom. Lj comerc med 20m2 e wc, exc localiz. R\$ 600,00 + tx e IPTU. PCL397.

CAIO FERNANDES - C.1191. F.4008-0001. Plantão sábado/dom/feriados das 8 às 17h. Clínica p/ área de saúde c/ sl ampla, climatizado, wc, limpeza prof, secretária, sist de seg, etc. Os valores serão estipulados por turnos. COA.10235.

ALUGUE COM VALOR - Creci. J.1833. F.3201-3000/3201-6262. Próx ao Midway, portas em vidros, piso cerâmica, teto c/ sanca. R\$ 650 + taxas. PA330.

ALUGUE COM VALOR - Creci. J.1833. F.3201-3000/3201-6262. Ótima sls c/divisórias, Luminárias, ótima localiz. R\$ 400,00 + cond + IPTU. PA.426.

1.6 Tirol

ALUGUE COM VALOR - Creci. J.1833. F.3201-3000/3201-6262. Ótm sla p/3 amps, toda reform, ar condicionado, entrad p/ tv a cabo e internet, depósito, bancada c/ arm, entrada independente, vgas p/ clientes, wc soc, na Alexandria de Alencar R\$ 800,00. AA413.

TERTULIANO RÊGO- C.1098J. F.3203-2800. Plantão Sáb/Dom. Ótimo plo comerc, excel.local, 190m2 const, terraço, 2 sls, 4/4 (2 sts), demais depis, ldo/sombra. R\$ 3 mil. TR-16682.

Zona Norte

TERTULIANO RÊGO- C.1098J. F.3203-2800. Plantão Sáb/Dom. Imóv novo, av princ, próx ao Norte Shopping, central/cidadão e Centro Cultural, recep, 2 wc s/1 p/deficiente, copa R\$ 1.600,00. TR14801.

Grande Natal

SÓLIDA IMÓVEIS- C.0316J/S. Plantão no 3133-4000. Parceria global 2000 p/ os Proprietários de Imóveis p/locação, alugamos, administramos e fazemos manutenção em seu aptº, casa, terreno, prédio, c/ Agilidade e segurança, Administração diferenciada, Sólida Imóveis, o seu imóvel aqui é tratado como precisa ser, como bem de família e patrimônio. Falar com SR. Diniz ou 9404-7335 ou dinizsolida@gmail.com

SÓLIDA IMÓVEIS- C.0316J/S. Plantão no 3133-4000. Parceria global 2000 p/ os Proprietários de Imóveis p/locação, alugamos, administramos e fazemos manutenção em seu aptº, casa, terreno, prédio, c/ Agilidade e segurança, Administração diferenciada, Sólida Imóveis, o seu imóvel aqui é tratado como precisa ser, como bem de família e patrimônio. Falar com SR. Diniz ou 9404-7335 ou dinizsolida@gmail.com

SÓLIDA IMÓVEIS- C.0316J/S. Plantão no 3133-4000. Parceria global 2000 p/ os Proprietários de Imóveis p/locação, alugamos, administramos e fazemos manutenção em seu aptº, casa, terreno, prédio, c/ Agilidade e segurança, Administração diferenciada, Sólida Imóveis, o seu imóvel aqui é tratado como precisa ser, como bem de família e patrimônio. Falar com SR. Diniz ou 9404-7335 ou dinizsolida@gmail.com

SÓLIDA IMÓVEIS- C.0316J/S. Plantão no 3133-4000. Parceria global 2000 p/ os Proprietários de Imóveis p/locação, alugamos, administramos e fazemos manutenção em seu aptº, casa, terreno, prédio, c/ Agilidade e segurança, Administração diferenciada, Sólida Imóveis, o seu imóvel aqui é tratado como precisa ser, como bem de família e patrimônio. Falar com SR. Diniz ou 9404-7335 ou dinizsolida@gmail.com

1.7 Terrenos e Áreas Compra e Venda

Alecrim

HENRIQUE VIEIRA- C.2704. 17ª Reg. F.3231-4458/9115-6658. Lote Cond Parco della Verità 80 mil. Área c/987m2. R\$ 800 mil.

HENRIQUE VIEIRA- C.2704. 17ª Reg. F.3231-4458/9115-6658. Área c/1175m2.

SÓLIDA IMÓVEIS - C.0316J/S. Plantão no 3133-4000. Central de terrenos. Srs. Proprietários de Terrenos, Áreas, chácaras, sítios, fazendas ou área de expansão Urbana, Litorâneas e Rurais, p/ casas ou aptos populares médio ou alto padrão, condomínios fechados ou loteamentos c/ ou sem projetos, procure-nos urgente. Falar c/Sr. Diniz. 9404-7335 ou dinizsolida@gmail.com

PERES & PERES IMÓVEIS - C.1607. F.4006-0207. Terreno med 12x58m, ótm loc. R\$ 280 mil. TV 01693.

1.7 Alecrim

SÓLIDA IMÓVEIS - C.0316J/S. Plantão no 3133-4000. Central de terrenos. Srs. Construtores dispostos de Terrenos, Áreas Urbana ou Área de Expansão Urbana, Litorâneas e Rurais, p/casas ou aptos populares, médio ou alto padrão, cond fech ou loteamentos c/ou sem projeto, procure-nos. Falar c/Sr. Diniz. 9404-7335 ou dinizsolida@gmail.com

Candelária

SÓLIDA IMÓVEIS - C.0316J/S. Plantão no 3133-4000. Central de terrenos. Srs. Construtores dispostos de Terrenos, Áreas Urbana ou Área de Expansão Urbana, Litorâneas e Rurais, p/casas ou aptos populares, médio ou alto padrão, cond fech ou loteamentos c/ou sem projeto, procure-nos. Falar c/Sr. Diniz. 9404-7335 ou dinizsolida@gmail.com

Cidade da Esperança

CAIO FERNANDES - C.1191. F.4008-0001. www.caiofernandes.com.br. Plantão sábado/dom/feriados das 8 às 17h. Excel ár terr 6.423m2. R\$ 870.000,00. ideal p/const de cond, doc em dia. TEV.17036.

Cidade Jardim

TERTULIANO RÊGO- C.1098J. F.3203-2800. Plantão Sáb/Dom. Exc terr, 450m2 ár, eq, ótm loc. R\$ 160 mil. TR14232.

Cidade Satélite

HENRIQUE VIEIRA- C.2704. 17ª Reg. F.3231-4458/9115-6658. Lote Cond Parco della Verità 80 mil.

HENRIQUE VIEIRA- C.2704. 17ª Reg. F.3231-4458/9115-6658. Área c/9.358,86m2.

HENRIQUE VIEIRA- C.2704. 17ª Reg. F.3231-4458/9115-6658. Área 3,8 ha.

Alecrim

CAIO FERNANDES - C.1191. F.4008-0001. www.caiofernandes.com.br. Plantão sábado/dom/feriados das 8 às 17h. Terr. 10x20 em exc cond fech, segurança e lazer garant. R\$ 80 mil. p/ quem quer investir, é retorno certo. TEV.16062.

LL IMÓVEIS - C.1601. F: 3647-2000. Cond Parco Della Verità, ár de 200m2.

Eucaliptos

SÓLIDA IMÓVEIS - C.0316J/S. Plantão no 3133-4000. Central de terrenos. Srs. Construtores dispostos de Terrenos, Áreas Urbana ou Área de Expansão Urbana, Litorâneas e Rurais, p/casas ou aptos populares, médio ou alto padrão, cond fech ou loteamentos c/ou sem projeto, procure-nos. Falar c/Sr. Diniz. 9404-7335 ou dinizsolida@gmail.com

Vendo Terreno em Lagoa Nova

Pechincha, Terreno com 900m² de área a R\$ 800,00 m². (LC 153)

3206-6323/8899-6169

1.7 Lagoa Nova

LC EMP. IMOB - C.1597-J. F.3206-6323/9401-2755/8899-6169. Pechincha, terr. c/ 900m2 de área R\$ 800,00 o m2. LC153.

CAIO FERNANDES - C.1191. F.4008-0001. www.caiofernandes.com.br. Plantão sábado/dom/feriados das 8 às 17h. Terr c/600m2, esquina, esc pub, ótm oportunid R\$ 320 mil. TEV17313.

Lagoa Seca

TERTULIANO RÊGO- C.1098J. F.3203-2800. Plantão sáb/dom. Exc loc, 521m2 área. R\$ 350 mil. TR15883.

Nova Descoberta

SÓLIDA IMÓVEIS - C.0316J/S. Plantão no 3133-4000. Central de terrenos. Srs. Proprietários de Terrenos, Áreas, chácaras, sítios, fazendas ou área de expansão Urbana, Litorâneas e Rurais, p/ casas ou aptos populares médio ou alto padrão, condomínios fechados ou loteamentos c/ ou sem projetos, procure-nos urgente. Falar c/Sr. Diniz. 9404-7335 ou dinizsolida@gmail.com

Nova Parnamirim

ESCRIT. IMOB. CARLOS CUNHA - C.1073. F.3211-3252/4646. Green Club II. R\$ 70 mil.

HENRIQUE VIEIRA- C.2704. 17ª Reg. F.3231-4458/9115-6658. Green Club I, terr 528m2, eq, R\$ 90 mil.

HENRIQUE VIEIRA- C.2704. 17ª Reg. F.3231-4458/9115-6658. Green Club III, Lote 495m2 - R\$ 90 mil. Ac CEF.

HENRIQUE VIEIRA- C.2704. 17ª Reg. F.3231-4458/9115-6658. B. Palmeiras, 300m2 R\$ 160 mil.

HENRIQUE VIEIRA- C.2704. 17ª Reg. F.3231-4458/9115-6658. B. Poetas, 375m2 R\$ 190 mil.

HENRIQUE VIEIRA- C.2704. 17ª Reg. F.3231-4458/9115-6658. B. Palmeiras, 392m2 R\$ 160 mil.

SÓLIDA IMÓVEIS - C.0316J/S. Plantão no 3133-4000. Exclusivo cond.fech só 18 lotes 200m2 cada, excel infra-estrut, pav, pisc, pronto p/const. R\$ 80 mil cada. Estudo parcelamento. Tr: c/ Diniz. SIVT.058.

1.7 Nova Parnamirim

SÓLIDA IMÓVEIS - C.0316J/S. Plantão no 3133-4000. Terr med 497.22 m2, cond fech, segurança, sl fest, pisc adul. e inf, playground, campo, pronto p/ construir Green Club III. R\$ 90 mil. SIVT.055.

SÓLIDA IMÓVEIS - C.0316J/S. Plantão no 3133-4000. Central de terrenos. Srs. Proprietários de Terrenos, Áreas, chácaras, sítios, fazendas ou área de expansão Urbana, Litorâneas e Rurais, p/ casas ou aptos populares médio ou alto padrão, condomínios fechados ou loteamentos c/ ou sem projetos, procure-nos urgente. Falar c/Sr. Diniz. 9404-7335 ou dinizsolida@gmail.com

TTI 644- F: 3206.4139/8806.3682. Pq. das Árvores, 5ha, frente pista.

LÚCIO ABREU - C.051. F: 9982-9399/3222-9922. Exc loc Parq das Árvores em frente ao Green Club, beira asfalto, eq, lotes 50mx100m, 100mx100m ou 150mx100m, área de maior valoriz em toda grande Natal.

LÚCIO ABREU - C.051. F: 9982-9399/3222-9922. Parq das Árvores 20x50 parte alta próx asf, cercado, escriturado, R\$ 55 mil.

PERES & PERES IMÓVEIS - C.1607. F.4006-0207. Terreno p/ empreendimento, ótm loc, medindo 12.210m2 de superfície. R\$ 2.400.000,00. TV 01351.

PERES & PERES IMÓVEIS - C.1607. F.4006-0207. Terr em área residencial pronto p/const, medindo 11,5x25m, ldo sombra, R\$ 90 mil, Ac Proposta. TV 01730.

LOPES CORRETO DE IMÓVEIS - C.2977. F.3208-8882/9184-6461. Vde terr de 11,000m2 próx Maria Lacerda R\$ 800 mil.

CAIO FERNANDES - C.1191. F.4008-0001. www.caiofernandes.com.br. Plantão sábado/dom/feriados das 8 às 17h. Exc lote no Green Club 12x37, ár lazer comp, ac. CEF R\$ 72 mil. TEV.16194.

CAIO FERNANDES - C.1191. F.4008-0001. www.caiofernandes.com.br. Plantão sábado/dom/feriados das 8 às 17h. Terr no Bosque das Palmeiras, lote Padrão 330m2, apenas. R\$ 165 mil. TEV17119.

CAIO FERNANDES - C.1191. F.4008-0001. www.caiofernandes.com.br. Plantão sábado/dom/feriados das 8 às 17h. Terr c/360m2, 12x30m, escrit pública. Excel local. R\$ 40 mil. TEV15.205.

1.7 Nova Parnamirim

CAIO FERNANDES - C.1191. F.4008-0001. www.caiofernandes.com.br. Plantão sábado/dom/feriados das 8 às 17h. Terr c/2.200 m2, 40x55m, esc publ, exc loc, aceita permuta R\$ 650 mil. TEV.15494.

CAIO FERNANDES - C.1191. F.4008-0001. www.caiofernandes.com.br. Plantão sábado/dom/feriados das 8 às 17h. Terr no Bosque das Palmeiras, lote diferenciado, o metro quadrado mais barato do mercado R\$ 310 mil. TEV.15957.

CAIO FERNANDES - C.1191. F.4008-0001. www.caiofernandes.com.br. Plantão sábado/dom/feriados das 8 às 17h. Terr em cond fech, 10x20, a partir de R\$ 60 mil. TEV.17251.

JEFFERSON MACHADO -Creci. 3133. F: 8847.5470. B. Poetas 498m2 R\$ 200 mil + Alphaville 470m2 + B. Flores.

VALOR IMÓVEIS RN- Creci. J.1833. F.3201-3000. Bosque dos Passáros, excel oport, lote no cond Bosques dos Passáros med 12x25=300,00m2. R\$ 130 mil.

LL IMÓVEIS - C.1601. F: 3647-2000. 2 lotes no PQ. Morumbi, quitado! 356m2 e 345m2 cada R\$ 75 mil. F.9424-6000.

TERTULIANO RÊGO- C.1098J. F.3203-2800. Plantão sáb/dom. Cond fech, grande oportunid, lote c/ 447m2, lazer compl na área mais valoriz de N.Parnamirim R\$ 200 mil. TR16976.

TERTULIANO RÊGO- C.1098J. F.3203-2800. Plantão sáb/dom. Cond fech, exc área lazer 360m2 área tot R\$ 75 mil. TR16633.

Parnamirim

CRECI 1756 -9172-9454/9982.1995/8847.4644.Vale do Sol,12x25,300m2,infra-estrutura

CRECI 1756 - F:3206.5732/9982.1995/8847.4644.Vale do Sol med.584m2. Margem do asfalto. Excel p/ comérc/resid.

classificados para anunciar ligue: **4009 0200**

1.7 Parnamirim
1.7 Terrenos e Áreas Compra e Venda
Parnamirim

LL IMÓVEIS - C.1601. F: 3647-2000. Resid Water View estrut de lazer compl, energ, água illum pub.

LL IMÓVEIS - C.1601. F: 3647-2000. Repasse Lot Caminho do Sol A partir R\$ 16 mil.

LL IMÓVEIS - C.1601. F: 3647-2000. Exc: Lot Camerc no centro 570m2, eq. 9424-6000.

LL IMÓVEIS - C.1601. F: 3647-2000. Melhor cond. de Parnamirim área de lzer comp. pisc. tam olimpico. 9424-6000.

LL IMÓVEIS - C.1601. F: 3647-2000. Atenção Construtores. 960m2 rua calçada prór escola, posto, ideal p/const de 4 casas. R\$ 98 mil.

LL IMÓVEIS - C.1601. F: 3647-2000. Exc lote c/ 285.50m2 R\$ 25 mil.

LL IMÓVEIS - C.1601. F: 3647-2000. Terr. c/ área 300m2, água, energ, fone, illum publ.

LL IMÓVEIS - C.1601. F: 3647-2000. Atenção srs Construtores. temos exc sete lotes ao lado de aptos e casa.

LL IMÓVEIS - C.1601. F: 3647-2000. Atenção srs Construtores. temos 4 lotes no Águas Claras. Preço de oportun. R\$ 160 mil.

LL IMÓVEIS - C.1601. F: 3647-2000. Exc lote c/ água, energ, illum pub, acesso calçado 360m2.

LL IMÓVEIS - C.1601. F: 3647-2000. Aproveite. lote c/ água, energ, illum pub, acesso calçado 360m2.

LL IMÓVEIS - C.1601. F: 3092-6600/9129-5031. Exc lotes loteamento Parnaíba, água, energ. Aproveite.

LL IMÓVEIS - C.1601. F: 3647-2000. Exc lote c/ água, illum pub, murado.

LL IMÓVEIS - C.1601. F: 3647-2000. Bosq das Colinas, ruas asfalt quitado R\$ 12 mil. Oportun.

LL IMÓVEIS - C.1601. F: 3647-2000. Exc lotes, Lot Porto Brasil. Aproveite.

LL IMÓVEIS - C.1601. F: 3092-6600/9129-5031. últimos lotes, lot Brasil. Invista

LL IMÓVEIS - C.1601. F: 3647-2000. Repasse, exc lote Caminho do Sol c/ 719,41m2.

LL IMÓVEIS - C.1601. F: 3647-2000. Repasse, Bosq das Colinas, ruas asfalt, p.policial. Bom de viver.

LL IMÓVEIS - C.1601. F: 3647-2000. Repasse, Lual do Colorado, energ, água, illum pub. sua grande chance.

LL IMÓVEIS - C.1601. F: 3647-2000. lotes no lot Bosque Brasil c/ área de 200m2 (cada).

LL IMÓVEIS - C.1601. F: 3092-6600/9129-5031. Essa é a sua chance! Cond Water View, ótima localiz aproveite.

TERTULIANO RÉGO - C.1098J. F.3203-2800. Plantão sáb/dom. Terr c/3.600m2, 8lts de 15 x 30 c/ água, energia, rua calçada, poço artesiano, excel p/invest. const. etc. R\$ 200 mil. TR17199.

TERTULIANO RÉGO - C.1098J. F.3203-2800. Plantão sáb/dom. Belíssimo cond. área lazer c/ estrutura de clube, 200m2 área, ld sombra, R\$ 60 mil. TR17507.

Parque das Colinas

TERTULIANO RÉGO - C.1098J. F.3203-2800. Plantão sáb/dom. Terr murado, med 1000m2 de área tot R\$ 140 mil. TR10766.

Planalto

MAGNO VENDE - C.410. F: 9968.8757/8852.7172. Vdo. Terr. Comercial c/4.000m2, R\$ 600 mil.

1.7 Planalto
SÓLIDA IMÓVEIS - C.0316J/S. Plantão no 3133-4000. Central de terrenos. Srs. Construtores dispo- mos de Terrenos, Áreas Urbanas ou Área de Expansão Urbana, Litorâneas e Rurais, p/casas ou aptos populares, médio ou alto padrão, cond fech ou loteamentos c/ou sem projeto, procure-nos. Falar c/Sr. Diniz. 9404-7335 ou dinizsolida@gmail.com

Praias

REDINHA NOVA - Terreno med 1000m2. R\$ 210 mil ou 6 lotes de 9 x 18. R\$ 35 mil cada. 600 metros da praia. F: 9964-2197

PIUM-Lotes 20x50, doc, ó local, prór estr do Lago Azul. Tenho lotes de 2 mil, 6 mil e 9 mil m2. 9965-6756/9125-9477/6749-3999

OPORTUNIDADE-vdo terreno em BARRETA (litoral sul) beira mar, escriturado 15x58. R\$105 mil.8803-2157

ESCRIT.IMOB.CARLOS CUNHA - C.1073. F.3211-3252/4646. REDINHA, 10x17, esc.púb. 8 mil.

HENRIQUE VIEIRA - C.2704. 17ª Reg. F.3231-4458/9115-6658. Cararábas, área, 3000m2. b.mar. R\$ 300 mil.

HENRIQUE VIEIRA - C.2704. 17ª Reg. F.3231-4458/9115-6658. Cararábas, 04 lotes 20 mil cada.

HENRIQUE VIEIRA - C.2704. 17ª Reg. F.3231-4458/9115-6658. Graçandu, 08 lot 15x40, total 4800m2, 150m da praia. 360 mil.

HENRIQUE VIEIRA - C.2704. 17ª Reg. F.3231-4458/9115-6658. São Bento do Norte, ár c/4800 ha, c/07 km de beira-mar.

HENRIQUE VIEIRA - C.2704. 17ª Reg. F.3231-4458/9115-6658. Touros, ár 470ha, 800m de b.mar.

HENRIQUE VIEIRA - C.2704. 17ª Reg. F.3231-4458/9115-6658. Touros, área 16ha beira mar.

HENRIQUE VIEIRA - C.2704. 17ª Reg. F.3231-4458/9115-6658. Touros ár 108 ha, 400m de b.mar.

HENRIQUE VIEIRA - C.2704. 17ª Reg. F.3231-4458/9115-6658. Touros-Ár 2500m2, praia de Carnaubinha beira mar.

SÓLIDA IMÓVEIS - C.0316J/S. Plantão no 3133-4000. Central de terrenos. Srs. Proprietários de Terrenos, Áreas, chacaras, sítios, fazendas ou área de expansão Urbana, Litorâneas e Rurais, p/ casas ou aptos populares médio ou alto padrão, condomínios fechados ou loteamentos c/ ou sem projetos, procure-nos urgente. Falar c/Sr. Diniz. 9404-7335 ou dinizsolida@gmail.com

MAGNO VENDE - C.410. F: 9968.8757/8852.7172. Vde-se terreno na PRAIA DO MEIO 2ª rua da b.mar 12x29 murado, p/const. de edifícios. R\$ 260 mil. exc. carro no negócio.

BÚZIOS - Med 15 x 26. Único loteamento calçado. F: 9127-7687/8803-8698

PERES & PERES IMÓVEIS - C.1607. F.4006-0207. Praia de Porto Mirim terreno c/ 100m de frente, c/ rua calçada, interligado c/ 3 ruas, med 100x40m, boa localiz R\$ 300 mil. TV.01616.

LOPES CORRETOR DE IMÓVEIS - C.2977. F.3208-8882/9184-6461. Barra Maxaranguape (praia litoral Norte) terr. c/ projeto aprov p/ 42 aptos vista tot p/ mar, licenciado p/ construir p/ prefeitura, ldema, lbama R\$ 70 mil.

CAIO FERNANDES - C.1191. F.4008-0001. www.caiofernandes.com.br. Plantão sáb/dom/feriados das 8 às 17h. Búzios, Terr c/1800m2, esc. pública, ótm oportun. R\$ 120 mil. TEV.15452.

VALOR IMÓVEIS RN - Creci. J.1833. F.3201-3000. Graçandu, excel área contendo 08 lotes de 15x42-630,00m2, total de 4.800,00m2, prór a Lagoa de Pitanguí. R\$ 280 mil.

TERTULIANO RÉGO - C.1098J. F.3203-2800. Plantão sáb/dom. Terr murado, med 1000m2 de área tot R\$ 140 mil. TR10766.

TERTULIANO RÉGO - C.1098J. F.3203-2800. Plantão sáb/dom. Terr murado, med 1000m2 de área tot R\$ 140 mil. TR10766.

TERTULIANO RÉGO - C.1098J. F.3203-2800. Plantão sáb/dom. Terr murado, med 1000m2 de área tot R\$ 140 mil. TR10766.

TERTULIANO RÉGO - C.1098J. F.3203-2800. Plantão sáb/dom. Terr murado, med 1000m2 de área tot R\$ 140 mil. TR10766.

TERTULIANO RÉGO - C.1098J. F.3203-2800. Plantão sáb/dom. Terr murado, med 1000m2 de área tot R\$ 140 mil. TR10766.

TERTULIANO RÉGO - C.1098J. F.3203-2800. Plantão sáb/dom. Terr murado, med 1000m2 de área tot R\$ 140 mil. TR10766.

1.7 Ponta Negra
Ponta Negra

HENRIQUE VIEIRA - C.2704. 17ª Reg. F.3231-4458/9115-6658. P.Negra Boulevard 420m2. R\$ 230 mil.

HENRIQUE VIEIRA - C.2704. 17ª Reg. F.3231-4458/9115-6658. Área c/ 8600m2, b.mar, exc loc.

LC EMP. IMOB - C.1597-J. F.3206-6323/9401-2755/8899-6169. Cond. Flora Boulevard, terr 450m2. R\$ 250 mil ou R\$ 150 mil + SD Ecooil. LC.71.

LÚCIO ABREU - C.051. F: 9982-9399/3222-9922. Cond resid Flora Boulevard alto padrão, lotes de 17mx27m=459m2, guarita c/seg 24h, ruas asfalt, complet ár. lzer, pront p/ construir 190 mil.

CAIO FERNANDES - C.1191. F.4008-0001. www.caiofernandes.com.br. Plantão sáb/dom/feriados das 8 às 17h. Terr 15X30 no Melhor cond fech, o Vila dos Lagos, ent a Poucos dias compl, ár lazer. R\$ 200 mil. TEV16175.

CAIO FERNANDES - C.1191. F.4008-0001. www.caiofernandes.com.br. Plantão sáb/dom/feriados das 8 às 17h. Terr 15X30 no Melhor cond fech, o Vila dos Lagos, ent a Poucos dias compl, ár lazer. R\$ 200 mil. TEV16175.

CAIO FERNANDES - C.1191. F.4008-0001. www.caiofernandes.com.br. Plantão sáb/dom/feriados das 8 às 17h. Terr 15X30 no Melhor cond fech, o Vila dos Lagos, ent a Poucos dias compl, ár lazer. R\$ 200 mil. TEV16175.

CAIO FERNANDES - C.1191. F.4008-0001. www.caiofernandes.com.br. Plantão sáb/dom/feriados das 8 às 17h. Terr 15X30 no Melhor cond fech, o Vila dos Lagos, ent a Poucos dias compl, ár lazer. R\$ 200 mil. TEV16175.

CAIO FERNANDES - C.1191. F.4008-0001. www.caiofernandes.com.br. Plantão sáb/dom/feriados das 8 às 17h. Terr 15X30 no Melhor cond fech, o Vila dos Lagos, ent a Poucos dias compl, ár lazer. R\$ 200 mil. TEV16175.

CAIO FERNANDES - C.1191. F.4008-0001. www.caiofernandes.com.br. Plantão sáb/dom/feriados das 8 às 17h. Terr 15X30 no Melhor cond fech, o Vila dos Lagos, ent a Poucos dias compl, ár lazer. R\$ 200 mil. TEV16175.

CAIO FERNANDES - C.1191. F.4008-0001. www.caiofernandes.com.br. Plantão sáb/dom/feriados das 8 às 17h. Terr 15X30 no Melhor cond fech, o Vila dos Lagos, ent a Poucos dias compl, ár lazer. R\$ 200 mil. TEV16175.

CAIO FERNANDES - C.1191. F.4008-0001. www.caiofernandes.com.br. Plantão sáb/dom/feriados das 8 às 17h. Terr 15X30 no Melhor cond fech, o Vila dos Lagos, ent a Poucos dias compl, ár lazer. R\$ 200 mil. TEV16175.

CAIO FERNANDES - C.1191. F.4008-0001. www.caiofernandes.com.br. Plantão sáb/dom/feriados das 8 às 17h. Terr 15X30 no Melhor cond fech, o Vila dos Lagos, ent a Poucos dias compl, ár lazer. R\$ 200 mil. TEV16175.

CAIO FERNANDES - C.1191. F.4008-0001. www.caiofernandes.com.br. Plantão sáb/dom/feriados das 8 às 17h. Terr 15X30 no Melhor cond fech, o Vila dos Lagos, ent a Poucos dias compl, ár lazer. R\$ 200 mil. TEV16175.

CAIO FERNANDES - C.1191. F.4008-0001. www.caiofernandes.com.br. Plantão sáb/dom/feriados das 8 às 17h. Terr 15X30 no Melhor cond fech, o Vila dos Lagos, ent a Poucos dias compl, ár lazer. R\$ 200 mil. TEV16175.

CAIO FERNANDES - C.1191. F.4008-0001. www.caiofernandes.com.br. Plantão sáb/dom/feriados das 8 às 17h. Terr 15X30 no Melhor cond fech, o Vila dos Lagos, ent a Poucos dias compl, ár lazer. R\$ 200 mil. TEV16175.

CAIO FERNANDES - C.1191. F.4008-0001. www.caiofernandes.com.br. Plantão sáb/dom/feriados das 8 às 17h. Terr 15X30 no Melhor cond fech, o Vila dos Lagos, ent a Poucos dias compl, ár lazer. R\$ 200 mil. TEV16175.

CAIO FERNANDES - C.1191. F.4008-0001. www.caiofernandes.com.br. Plantão sáb/dom/feriados das 8 às 17h. Terr 15X30 no Melhor cond fech, o Vila dos Lagos, ent a Poucos dias compl, ár lazer. R\$ 200 mil. TEV16175.

CAIO FERNANDES - C.1191. F.4008-0001. www.caiofernandes.com.br. Plantão sáb/dom/feriados das 8 às 17h. Terr 15X30 no Melhor cond fech, o Vila dos Lagos, ent a Poucos dias compl, ár lazer. R\$ 200 mil. TEV16175.

CAIO FERNANDES - C.1191. F.4008-0001. www.caiofernandes.com.br. Plantão sáb/dom/feriados das 8 às 17h. Terr 15X30 no Melhor cond fech, o Vila dos Lagos, ent a Poucos dias compl, ár lazer. R\$ 200 mil. TEV16175.

CAIO FERNANDES - C.1191. F.4008-0001. www.caiofernandes.com.br. Plantão sáb/dom/feriados das 8 às 17h. Terr 15X30 no Melhor cond fech, o Vila dos Lagos, ent a Poucos dias compl, ár lazer. R\$ 200 mil. TEV16175.

CAIO FERNANDES - C.1191. F.4008-0001. www.caiofernandes.com.br. Plantão sáb/dom/feriados das 8 às 17h. Terr 15X30 no Melhor cond fech, o Vila dos Lagos, ent a Poucos dias compl, ár lazer. R\$ 200 mil. TEV16175.

CAIO FERNANDES - C.1191. F.4008-0001. www.caiofernandes.com.br. Plantão sáb/dom/feriados das 8 às 17h. Terr 15X30 no Melhor cond fech, o Vila dos Lagos, ent a Poucos dias compl, ár lazer. R\$ 200 mil. TEV16175.

CAIO FERNANDES - C.1191. F.4008-0001. www.caiofernandes.com.br. Plantão sáb/dom/feriados das 8 às 17h. Terr 15X30 no Melhor cond fech, o Vila dos Lagos, ent a Poucos dias compl, ár lazer. R\$ 200 mil. TEV16175.

CAIO FERNANDES - C.1191. F.4008-0001. www.caiofernandes.com.br. Plantão sáb/dom/feriados das 8 às 17h. Terr 15X30 no Melhor cond fech, o Vila dos Lagos, ent a Poucos dias compl, ár lazer. R\$ 200 mil. TEV16175.

CAIO FERNANDES - C.1191. F.4008-0001. www.caiofernandes.com.br. Plantão sáb/dom/feriados das 8 às 17h. Terr 15X30 no Melhor cond fech, o Vila dos Lagos, ent a Poucos dias compl, ár lazer. R\$ 200 mil. TEV16175.

CAIO FERNANDES - C.1191. F.4008-0001. www.caiofernandes.com.br. Plantão sáb/dom/feriados das 8 às 17h. Terr 15X30 no Melhor cond fech, o Vila dos Lagos, ent a Poucos dias compl, ár lazer. R\$ 200 mil. TEV16175.

CAIO FERNANDES - C.1191. F.4008-0001. www.caiofernandes.com.br. Plantão sáb/dom/feriados das 8 às 17h. Terr 15X30 no Melhor cond fech, o Vila dos Lagos, ent a Poucos dias compl, ár lazer. R\$ 200 mil. TEV16175.

CAIO FERNANDES - C.1191. F.4008-0001. www.caiofernandes.com.br. Plantão sáb/dom/feriados das 8 às 17h. Terr 15X30 no Melhor cond fech, o Vila dos Lagos, ent a Poucos dias compl, ár lazer. R\$ 200 mil. TEV16175.

1.7 Grande Natal
CAIO FERNANDES - C.1191. F.4008-0001. www.caiofernandes.com.br. Plantão sáb/dom/feriados das 8 às 17h. Plum terreno no Alphaville 458m2, 40x55m, lote bem localiz R\$ 190 mil. TEV.16015.

VALOR IMÓVEIS RN - Creci. J.1833. F.3201-3000. Terreno c/ 1.747,14m2, localiz em Plum, excel oport. R\$ 350 mil.

TERTULIANO RÉGO - C.1098J. F.3203-2800. Plantão sáb/dom. Extremoz cond fech c/ lotes a partir de 686,81m2, lazer compl R\$ 148.557,00. TR17076.

TERTULIANO RÉGO - C.1098J. F.3203-2800. Plantão sáb/dom. Macaíba: Margem da BR 304, 20.600m2 área, 86m de frente. Tratar:9986-3200/9911-6936. R\$ 750 Mil. TR13783

TERTULIANO RÉGO - C.1098J. F.3203-2800. Plantão sáb/dom. Macaíba: Margem da BR 304, 20.600m2 área, 86m de frente. Tratar:9986-3200/9911-6936. R\$ 750 Mil. TR13783

TERTULIANO RÉGO - C.1098J. F.3203-2800. Plantão sáb/dom. Macaíba: Margem da BR 304, 20.600m2 área, 86m de frente. Tratar:9986-3200/9911-6936. R\$ 750 Mil. TR13783

TERTULIANO RÉGO - C.1098J. F.3203-2800. Plantão sáb/dom. Macaíba: Margem da BR 304, 20.600m2 área, 86m de frente. Tratar:9986-3200/9911-6936. R\$ 750 Mil. TR13783

TERTULIANO RÉGO - C.1098J. F.3203-2800. Plantão sáb/dom. Macaíba: Margem da BR 304, 20.600m2 área, 86m de frente. Tratar:9986-3200/9911-6936. R\$ 750 Mil. TR13783

TERTULIANO RÉGO - C.1098J. F.3203-2800. Plantão sáb/dom. Macaíba: Margem da BR 304, 20.600m2 área, 86m de frente. Tratar:9986-3200/9911-6936. R\$ 750 Mil. TR13783

TERTULIANO RÉGO - C.1098J. F.3203-2800. Plantão sáb/dom. Macaíba: Margem da BR 304, 20.600m2 área, 86m de frente. Tratar:9986-3200/9911-6936. R\$ 750 Mil. TR13783

TERTULIANO RÉGO - C.1098J. F.3203-2800. Plantão sáb/dom. Macaíba: Margem da BR 304, 20.600m2 área, 86m de frente. Tratar:9986-3200/9911-6936. R\$ 750 Mil. TR13783

TERTULIANO RÉGO - C.1098J. F.3203-2800. Plantão sáb/dom. Macaíba: Margem da BR 304, 20.600m2 área, 86m de frente. Tratar:9986-3200/9911-6936. R\$ 750 Mil. TR13783

TERTULIANO RÉGO - C.1098J. F.3203-2800. Plantão sáb/dom. Macaíba: Margem da BR 304, 20.600m2 área, 86m de frente. Tratar:9986-3200/9911-6936. R\$ 750 Mil. TR13783

TERTULIANO RÉGO - C.1098J. F.3203-2800. Plantão sáb/dom. Macaíba: Margem da BR 304, 20.600m2 área, 86m de frente. Tratar:9986-3200/9911-6936. R\$ 750 Mil. TR13783

TERTULIANO RÉGO - C.1098J. F.3203-2800. Plantão sáb/dom. Macaíba: Margem da BR 304, 20.600m2 área, 86m de frente. Tratar:9986-3200/9911-6936. R\$ 750 Mil. TR13783

TERTULIANO RÉGO - C.1098J. F.3203-2800. Plantão sáb/dom. Macaíba: Margem da BR 304, 20.600m2 área, 86m de frente. Tratar:9986-3200/9911-6936. R\$ 750 Mil. TR13783

TERTULIANO RÉGO - C.1098J. F.3203-2800. Plantão sáb/dom. Macaíba: Margem da BR 304, 20.600m2 área, 86m de frente. Tratar:9986-3200/9911-6936. R\$ 750 Mil. TR13783

TERTULIANO RÉGO - C.1098J. F.3203-2800. Plantão sáb/dom. Macaíba: Margem da BR 304, 20.600m2 área, 86m de frente. Tratar:9986-3200/9911-6936. R\$ 750 Mil. TR13783

TERTULIANO RÉGO - C.1098J. F.3203-2800. Plantão sáb/dom. Macaíba: Margem da BR 304, 20.600m2 área, 86m de frente. Tratar:9986-3200/9911-6936. R\$ 750 Mil. TR13783

TERTULIANO RÉGO - C.1098J. F.3203-2800. Plantão sáb/dom. Macaíba: Margem da BR 304, 20.600m2 área, 86m de frente. Tratar:9986-3200/9911-6936. R\$ 750 Mil. TR13783

TERTULIANO RÉGO

FORTE-JATO
funilaria
e pintura
lavagem em
geral e etc.
Av. Hermes da
Fonseca, 1015
Tirol, Natal/RN.
F: 3212-2403

DINO
Construções
• Pedreiro
• Pintura
• Reforma
em Geral.
Tr.: 3205-4525
/8706-8110

IDEALMÍDIA
INFORMÁTICA E SUPRIMENTOS
DVD • CD • CAPAS
ACESSÓRIOS P/ INFORMÁTICA
• Pendrive 2gb kings *R\$30,00
• Tintas para impressora hp *R\$40,00
• Cartuchos a partir de *R\$16,00
3213-6777
AGORA COM MANUTENÇÃO EM INFORMÁTICA

Essencial
Essencial Beleza e
Estética (Antigo Finesse!)
Reabra suas portas para
receber você com muitas
novidades e Promoções.
Marque uma
Visita de Porto.
Pacotes Especiais
de Inauguração:
Escova + Pé e Mão + Hidratação.
F.: 3218-1888/9913-2067.

ideal
Informática e Serviços
Recarga de Cartuchos
e Toner's
Manutenção em Micros,
Impressoras e Monitores
Softwares e Redes
Entregas e Orçamentos
Grátis
3201-1339

3.1 Ford
3.1 Automóveis
Fabricantes
Ford

3.3 Honda
3.3 Motos
Fabricantes
Honda

4.1 Oferta de Trabalho
80 VAGAS - de oportunidade de trabalho p/ início imediato. Pré-lançamento de grande empreendimento. Inscreva-se ou mande currículos p/ poder participar de uma palestra p/ Corretores ou quem desejarem entrar no mercado imobiliário de maneira correta, e que possa cursar Técnico em Transações Imobiliárias ou Gestão em Negócios Imobiliários. Disponíveis de 80 vagas p/ pessoas que queiram ser Gerentes de Clientes ou produtos do mercado imobiliário. Oferecemos excelente carteira de clientes e produtos e treinamentos c/ Consultor especializado gratuitamente (graduação por competência) ótimos honorários. currículos para dinizsolida@gmail.com

5.2 Educação e Ensino
5.2 Educação e Ensino
Cursos e Escolas
ELABORAÇÃO DE MONOGRAFIAS - de Pós Graduação, c/ ABNT, Projetos Acadêmicos. C/ vasta experiência. prof. Nério. F: 9614-2218/9108-0616

5.7 Detetives
DETECTIVE NUNES - C/sigilo Aceito cartões. 3206.9434/9985.8714
Arquitetura
XAVIER GESSO E PINTURA-pintura, textura. Elét., hidrául. e refor., em geral. (PEQUENOS REPAROS). 9988-5689/(84)8895-9783. xavier_gesso@hotmail.com/orkut/xavier_gesso.

6
NEGÓCIOS E OPORTUNIDADES
6.1 Agropecuária
Animais

BRASIL FESTAS
A sua melhor opção
Fones: 3213-8259 / 9904-5495
9118-6765 / 8853-4280
8809-1763

RANGER 01/02 - Gas/GNV, 2.3, semi-nova, 64 mil km. Ac. troca, financiamento. F: 9412-1705/3082-2565
RANGER 2007 XLT - preta. F: 9982.7611/3217-1254
GM

CB 450, CUSTO, 86 - F:3234-9988/9916-2990
3.5 Peças e Serviços
Aluguel

5.3 Moda, Vestuário e Beleza
5.3 Moda, Vestuário e Beleza
Massagem terapêutica
MASSAGEM UNISSEX - Em domicilio. Souza 8876-9638

5.5 Saúde
5.5 Saúde
Plano de Saúde
PLANOS MEDMAIS-Amil, Hapvida. 8805-4229/3086-1978

5.6 Serviços Para o Lar
5.6 Serviços Para o Lar
Eletrodomésticos e Utensílio
ADECILDO- Fretes e Mudanças. F: 9122-8904/9133-3032

6.2 Comunicados, Recados e Editais
6.2 Comunicados, Recados e Editais
Editais e Avisos
CONVOCAÇÃO AO TRABALHO - Iria Vilma Anzini, portadora do CPF 382.490.579-53, convoca EDILMA DE SOUZA SILVA, portadora da CTPS 005517/00006 retornar ao trabalho que desde 26/10/2009 não comparece ao mesmo.

6.4 Oportunidade
LANÇONETE COMPLETA- No SHOPPING 10. Aceita Proposta. R\$ 21 mil. Tr. 9638.1330.
VDO LANÇONETE- em funcionamento no Hiper da Prudente. F: 9112-3491
6.5 Telecomunicações
Aparelhos
VÉSPER EMBRATTEL LIVRE-compra, consertos, acessórios e plano 2000 min. R\$ 50,00 mês. F: 3086-2161/9982-2656

KADETT GSI 2.0, 94 - conversível. F: 3234-9988/9916-2990
CELTA 01 - AR/TV/LP/DS/om roda. Particular. 9144-6302.
Toyota

M.L. LOCADORA- Alugue carro c/KM Livr. F: 3211-2422/8813-3344
M.L. LOCADORA- Alugue carro c/KM Livr. F: 3211-2422/8813-3344

5.6 Serviços Para o Lar
5.6 Serviços Para o Lar
Eletrodomésticos e Utensílio
MARIDO DE ALUGUEL-serviços elétricos/hidráulicos. Consertos domésticos em geral. 8847-2294

5.7 Serviços Profissionais
5.7 Serviços Profissionais
Advocacia
XAVIER SINTEKO-aplicação e lixamento sinteko em piso de madeira, lavagem, remoção, aplicação de ceras. F: 3606-0007/9969-0744

5.8 Som e Imagem
5.8 Som e Imagem
Fotografia e Filmagem
FILMAGENS E FOTOS-De Eventos em geral. 3205-6413

6.3 Informática
6.3 Informática
Home Page
CONVITE DE VOLTA AO TRABALHO - Versailles Recepções e Eventos Ltda, vem convidar à funcionaria ANA KARINA FONSECA COELHO portadora da CTPS nº 39070 Série 00016RN a comparecer a Empresa no prazo de 72h. O não comparecimento acarretará em abandono de emprego conforme o Artigo 482 da CLT.

6.6 Turismo
6.6 Turismo
Abadas
MUDE JÁ SEU SISTEMA! - WINDOWS 7 ULTIMATE br 32 ou 64 BITS por 25 reais. Ou Instalo em seu notebook, netbook ou desktop 40 reais em domicilio F: 9451-4585

HILUX 06 SR - 3.0, completa. R\$ 73 mil. F: 9451-6996/8105-0708
Volkswagen
MONTE JÚNIOR AUTOMÓVEIS- Compre seu carro ou moto em um particular e financie com a gente. F: 3088-1268/9175-5953

4
TRABALHO E FORMAÇÃO PROFISSIONAL
4.1 Oferta de Trabalho
VAGAS NA MADJÓIA - Oportunidade para quem quer trabalhar. F: 3221-6242 / 3221-5555. Rua Coronel Cascardo 332, Cidade Alta - Centro

5
CASA & SERVIÇOS
5.1 Construções e reformas
5.1 Construções e reformas
Construções
PRECISA-SE de CHAPEIRO com experiência. F: 9409-3136

5.7 Serviços Profissionais
5.7 Serviços Profissionais
Advocacia
TODAS AS CAUSAS- F: 3222-5070.

5.9 Diversos
5.9 Diversos
DETETIVE FALCAO-Tel.: F: 3081-3904
CH INVESTIGAÇÃO-RD-361. Sigo total. 9403.5983, 3207.1291

6.4 Oportunidade
6.4 Oportunidade
Negócios
GENÁRIO-Os melhores salgadinhos e massas para festas e lanchonetes. F: 3214-7343

6.8 Sexy Shop
6.8 Sexy Shop
Acompanhantes
PESTANA HOTEL & RESORTS- Um Reveillon inesquecível. www.pestana.com

CROSSFOX 07 - Completo, 1.6, preto, quitado. R\$ 31.500,00. Jeruz. F: 8869-5355/3213-2316
FUSCA 83 - C/ roda, bancada. Bom estado e armado. Preço à combinar. F: 9125-8195

AGENTE DE MARKETING-Ganhos de 800,00 + bonif. ambos os sexos p/trabalhar c/materiais gráficos. Não é venda, início imediato. Inscrições www.agentedemarketing.com.br

CONSTRUÇÕES & REFORMAS- Casa de Alfo Padrão e Condomínio Fechado, até 150KM Natal, pelo mesmo preço de Natal, 24 anos construindo qualidade e menor preço. Projetos gratuitos, Orçamento sem compromisso. F: 3231-8965

DETETIVE FALCAO-Tel.: F: 3081-3904
CH INVESTIGAÇÃO-RD-361. Sigo total. 9403.5983, 3207.1291

ARTE DA SEDUÇÃO- oficina Work shop. Da sedução p/ mulheres dia 13/12/09. Contato 9981-9296/8871-9711

PROMOÇÃO - para construção de sites. Site profissional + 30 mil panfletos + 2 mil cartões de visita personalizados. A partir de R\$ 1 mil, entrega em 12 dias corridos. Informações: www.trigimidia.com.br F: 3086-2677 / 3222-1127

VENDO ABADÁ - NANA, CÔCO e outros. Entrego nos hotéis/motéis de Natal. F: 9976-5980/8853-0005
DISK ABADÁS - Compre, vendo e troco, abadás p/ todos os blocos do Carnatal. Compramos e vendemos Arquiabadas e Camarotes para todos os dias. F: (084) 8861-7313/9187-3012/9955-9811/8826-7676 Gilvan ou Edinho

GOL 02 SPECIAL 100% - Completo, IPVA pago. R\$ 14.600,00. F: 3234-0083/9900-1777 Dr. João.
SAVEIRO, 1.6, 97 - Injeção eletr. branca. Exc estado Conservação. R\$ 12 mil. Inter. falar c/ Neto do Frango. (84) 3353-2249/9989-4042

PRECISO URGENTE - de TOPOGRAFO para trabalhar em obra em Natal/RN. Interessados enviar curriculum para: marcelo@lomacon.com.br

DETETIVE FALCAO-Tel.: F: 3081-3904
CH INVESTIGAÇÃO-RD-361. Sigo total. 9403.5983, 3207.1291

ARTE DA SEDUÇÃO- oficina Work shop. Da sedução p/ mulheres dia 13/12/09. Contato 9981-9296/8871-9711

PROMOÇÃO - para construção de sites. Site profissional + 30 mil panfletos + 2 mil cartões de visita personalizados. A partir de R\$ 1 mil, entrega em 12 dias corridos. Informações: www.trigimidia.com.br F: 3086-2677 / 3222-1127

6.4 Oportunidade
6.4 Oportunidade
Negócios
GENÁRIO-Os melhores salgadinhos e massas para festas e lanchonetes. F: 3214-7343

VENDO ABADÁ - NANA, CÔCO e outros. Entrego nos hotéis/motéis de Natal. F: 9976-5980/8853-0005
DISK ABADÁS - Compre, vendo e troco, abadás p/ todos os blocos do Carnatal. Compramos e vendemos Arquiabadas e Camarotes para todos os dias. F: (084) 8861-7313/9187-3012/9955-9811/8826-7676 Gilvan ou Edinho

EMPRESA DE GRANDE PORTE, ATUANDO NO NORDESTE, ESTÁ RECRUTANDO PROFISSIONAL PARA A SEGUINTE POSIÇÃO:

COORDENADOR DE VIAGENS

A posição acima requer, dentre outras coisas:

- Formação superior (em qualquer área)
- Experiência comprovada na área de coordenação de procedimentos relacionados aos serviços de viagens (aéreo/hospedagem/alimentação)
- Capacidade de gerir e motivar equipes
- Dinamismo e forte orientação para os resultados
- Conhecimentos de Informática (Windows, Word, excel, Outlook, sistemas específicos, etc.)
- Conhecimentos sólidos sobre :
-Negociação
-Boa redação
-Elaboração de planilhas gerenciais
- Disponibilidade para viagens.
- Fixar residência em João Pessoa.

A empresa, situada na Paraíba, oferece salário compatível com a função e com o mercado de trabalho, plano de benefícios sociais, condições para desenvolvimento profissional, além de um saudável ambiente de trabalho.

Os interessados deverão enviar "currículum vitae" detalhado para o e-mail recrutar@globo.com, impreterivelmente até o dia 13/12/2009, especificando o salário pretendido.

EXPLORAÇÃO SEXUAL DE CRIANÇAS E ADOLESCENTES É CRIME.

DISQUE DENÚNCIA
0800 84 2999

9765

USE ESTA ARMA CONTRA O CRIME E A VIOLÊNCIA.

DENUNCIE

A LIGAÇÃO É GRATUITA E A SUA IDENTIDADE NÃO SERÁ REVELADA.

DISQUE DENÚNCIA
0800-84-29-99
DELEGACIA DE TOXICOS
3232.1554

DENUNCIE ESTUPRO, ROUBO, FURTO, PROSTITUIÇÃO INFANTIL, TRAFICO DE DROGAS, VIOLÊNCIA INFANTIL OU CONTRA IDOSOS. FAÇA A SUA PARTE

