

DIÁRIO de NATAL

DOMINGO Natal, 19 de dezembro de 2010

www.diariodenatal.com.br

FUNDADOR DOS DIÁRIOS ASSOCIADOS: ASSIS CHATEAUBRIAND

\$ 1,00



Compre o DN e, com mais R\$ 1, leve a revista Aqui TV



NATAL EM 3D

O DN traz um presente de Natal antecipado para seus leitores. Surpreenda-se, nesta edição, com o primeiro caderno especial feito em terceira dimensão no jornalismo potiguar. Coloque seus óculos e confira os efeitos visuais nas fotos e ilustrações. ESPECIAL 1 a 32



Lagoa Nova

Bairro alia crescimento comercial com vocação residencial e atrai natalenses em função de sua ótima estrutura. PÁGINA 12

COMO USAR O CARTÃO

VEJA DICAS PARA QUE O CRÉDITO NÃO SE TORNE VILÃO NESTE FINAL DO ANO

PÁGINA 8

DN estreia nova seção de perfis

A primeira retratada é Nalva Melo, cabeleireira, maquiadora e amiga da cultura, que mantém um café salão. PÁG. 16

Jenipabu: problemas às vésperas do verão

Praia mais famosa do Litoral Norte tem policiamento e transporte deficientes.

PÁGINA 17

MICARLA AINDA NÃO PENSA EM REELEIÇÃO

Em entrevista exclusiva ao DN, a prefeita de Natal, Micarla de Sousa, diz que está focada apenas na administração e não pensa numa eventual candidatura à reeleição em 2012. Ela também descarta a possibilidade de partidos de oposição indicarem ocupantes de cargos na sua gestão. PÁGS. 3 e 4



ISSN 1415-4560



redação 4009.0150 atendimento ao assinante 4009.0220 classificados 4009.0200 comercial 4009.0173

DIÁRIOS ASSOCIADOS D+A

ÁGUA AZUL

Três praias
estão
impróprias

O relatório de balneabilidade divulgado pelo programa Água Azul, aponta que três praias do litoral leste do Rio Grande do Norte se encontram impróprias para banho: Redinha, em Natal (na foz do Rio Potengi), Muriú, em Ceará-Mirim, e Barra de Maxaranguape, no município de Maxaranguape. O estudo é feito pelo IFRN e pelo Idema.

SOLIDARIEDADE

Shopping
arrecada
brinquedos

Aproveitando o grande movimento que toma conta do shopping nessa época do ano, até o dia 23 de dezembro o Natal Shopping realiza o projeto Natal Solidário. Em um espaço preparado no 1º piso, jovens voluntários da organização Junior Achievement e do Nexa - Núcleo de Ex-Achievers - recebem doações de brinquedos novos e usados (em bom estado de conservação) que serão destinados a crianças carentes de Tibau do Sul e Pipa. O projeto social nasceu da parceria com o chef e proprietário do exclusivo restaurante Camamo (Tibau do Sul), Tadeu Lubambo, que pelo 2º ano consecutivo vai se transformar em Papai Noel para distribuir, na noite da antevéspera do Natal, presentes entre as crianças de Tibau do Sul e Pipa. Os brinquedos podem ser entregues no posto de arrecadação do projeto Natal Solidário, no 1º piso.

índice

economia	08
cidades	12
muito	19
televisão	21
social	24
brasil	26
mundo	27
opinião	28
esportes	32

o tempo hoje

NATAL //

Nublado com chuvas esparsas.

RIO GRANDE DO NORTE //

Nublado com chuvas esparsas.

tábuademarés

02:56

15:13

2,0

2,1

LUA crescente

08:41

21:11

0,4

0,3

Natalenses elegem hoje membros de Conselhos

Fábio Cortez/DN/D.A Press

**39 candidatos disputam
20 vagas, distribuídas
entre as zonas da cidade**

Érika Damásio

erikadamasio.rm@dabr.com.br

Por recomendação do Ministério Público Estadual, as eleições para o Conselho Tutelar foram adiadas e serão realizadas hoje. O motivo seria um ajuste nos locais e seções eleitorais. Das 9h às 18h, qualquer pessoa portando o título de eleitor poderá votar, uma única vez, na região onde mora. O mandato para os 20 conselheiros, serão disputados por 39 candidatos. Os cinco mais votados, para cada uma das quatro zonas urbanas de Natal - Norte, Sul, Leste e Oeste - assumirão o mandato de conselheiro por três anos, podendo ser reeleito por mais três anos. O órgão municipal é responsável por tutelar os direitos das crianças e adolescentes que estejam em diversas situações de risco.

Segundo a promotora de justiça Raquel Ataíde, no dia das elei-



**CONSELHO TUTELAR DA CRIANÇA
ADOLESCENTE DO MUNICÍPIO DE NATAL
ADMINISTRATIVA LESTE**

Órgão municipal é o responsável por tutelar direitos das crianças e adolescentes que estejam em situações de risco

ções ficarão quatro promotores acompanhando as eleições, em cada região de Natal. A sede da organização ficará instalada no Conselho Municipal dos Direitos da Criança e do Adolescente (Condica). "Ficaremos atentos com candidatos aliciando, transportando e distribuindo propaganda irregularmente para os eleitores" diz a promotora.

As eleições acontecerão no sis-

tema de cédulas, mas a intenção da Condica é que haja uma apuração imediata. Após o resultado das eleições, os candidatos terão dois dias para recorrer e o Condica terá os dias 23 e 24 de dezembro para apreciar o recurso. "Após esse processo, a previsão é que no dia 29 seja homologada a publicação e em seguida os novos conselheiros sejam empossados" afirma Raquel Ataíde.

O fim do mandato dos atuais conselheiros tutelares se encerrou no dia 17 de dezembro. Caberá uma decisão administrativa do município sobre a decisão da prorrogação ou fechamento dos conselhos tutelares, até a posse dos novos titulares. "O Ministério Público não vai interferir neste momento sobre essa decisão" comenta a promotora de justiça, Raquel Ataíde.

UERN

Começam provas do vestibular 2011

As provas do vestibular 2011 da Universidade Estadual do Rio Grande do Norte (UERN) começam neste domingo. Serão dois dias de prova - hoje e amanhã. A Comissão Permanente de Vestibular (Comperve) alerta que o cartão de identificação do candidato está disponível no site da Uern: www.uern.br.

O candidato deve imprimir uma via do cartão de identificação que informa os dados do candidato e o local de provas. É necessário que o candidato informe o número do CPF e o ano de nascimento.

O cartão de identificação deverá ser recortado no local indicado, devendo o candidato colar a sua fotografia 3x4 recente no espaço reservado. A fotografia deve ser idêntica a que foi entregue juntamente com sua documentação e datada a partir de 2009.

Para acesso aos locais de provas, o candidato deverá apresentar o cartão de identificação, além de um documento original de identificação com foto.

O coordenador da Comperve, Egberto Mesquita, lembra que além do documento pessoal e do

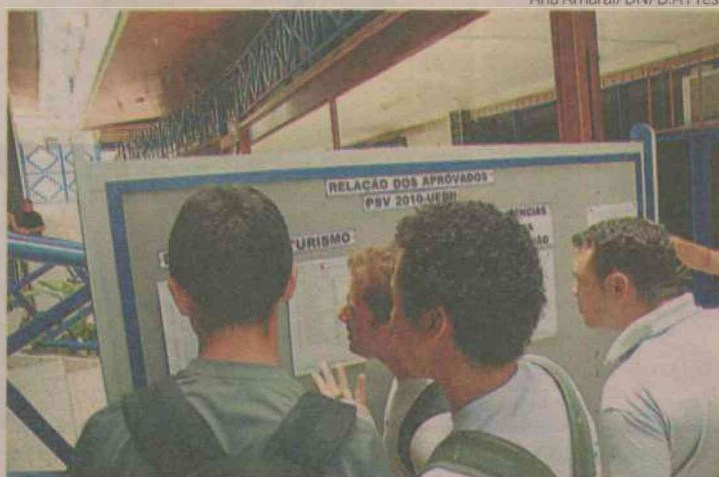

Cartões de identificação dos candidatos estão disponíveis no site da Uern

cartão de identificação, "o candidato deve levar apenas a caneta azul ou preta".

Também é proibido o uso de aparelhos de celular e outros equipamentos eletrônicos como palm, calculadoras, aparelhos de MP3 e MP4, entre outros. "O candida-

to que for flagrado portando algum desses equipamentos será desclassificado", adverte Egberto Mesquita.

As provas serão aplicadas nas cidades em que a Uern possui Campi Avançados: Mossoró, Assu, Natal, Pau dos Ferros, Caicó e Patu.

Ana Amaral/DN/D.A Press

entrevista >> Mícarla de Sousa

“Não estou preocupada com as eleições de 2012”

Juliska Azevedo/ Fábio Araújo/ Allan Dartyson

juliskaazevedo.m@dabr.com.br/fabioaraujo.m@dabr.com.br/allandartyson.m@dabr.com.br

Passados os dois primeiros anos do seu mandato à frente da Prefeitura de Natal, Mícarla de Sousa (PV) descartou, em entrevista ao Diário de Natal, a possibilidade de partidos de oposição, como PT e PSB, indicarem cargos para sua gestão. Prestes a anunciar uma mudança no secretariado, a prefeita deixa claro que os mesmos partidos que já a apoiam comporão o mapa político da administração a partir do “reordenamento”. E diz que pretende otimizar os serviços prestados à população na segunda metade de seu governo. Mícarla ainda comemorou o crescimento do diretório estadual do PV e creditou o baixo índice de aprovação popular de sua administração às dificuldades encontradas no primeiro biênio de gestão. Ela adota o discurso de que está focada apenas na cidade e não pensa numa eventual candidatura à reeleição em 2012.



Fábio Cortez/DN/D.A. Press

Como a senhora avalia os dois primeiros anos da sua gestão?

Esses dois anos foram de muita dificuldade. Isso eu deixei muito claro. Acho que se tem algo que a população reconhece em mim é que eu tenho sido muito franca, transparente e verdadeira com tudo o que vem passando, tanto do lado bom, dos Centros de Educação Infantil, que nós conseguimos entregar; do plano de cargos, carreira e vencimentos; das obras que entregamos em Nossa Senhora da Apresentação; e tantas outras, como a UPA, os AMEs... Como a população também tem me visto reclamar, gritar, dizer: olha, não está dando. É muita dificuldade administrar a cidade com os poucos recursos que estavam vindo até então.

Quais são essas principais dificuldades?

A falta de recursos. Acho que essa é a principal. Ninguém venha dizer que consegue administrar uma casa, uma empresa ou uma cidade ou um país, se não consegue fechar as receitas e as despesas. Quando as receitas começam a cair e as despesas continuam no seu nível de crescimento. É óbvio que uma dona de casa, que administra uma casa com mil reais e, de repente, por algum motivo, tem uma queda de R\$ 300 ou R\$ 400 vai ter dificuldades para conseguir continuar administrando sua casa. A mesma coisa é uma cidade. Nós tivemos várias quedas de arrecadação. Queda no Fundo de Participação dos Municípios, no ICMS... A única queda que não tivemos foi na arrecadação própria do município. Mas a nossa arrecadação própria corresponde ao valor menor da receita.

Em relação aos governos federal e estadual, como foi o relacionamento da sua gestão até agora?

Natal e o RN todo sabem que foi muito delicado. Tivemos momentos de embates mais sérios. Eu sempre cobrando recursos que vinham para Natal antes de eu ser prefeita e que deixaram de vir. Com tudo isso, a cidade começou a ver e cobrar, tanto dos gestores da época como também dos próximos gestores, um compromisso maior com a cidade. Então, com essas retiradas abruptas de recursos, os cidadãos e cidadãs começaram a cobrar um outro relacionamento para com Natal. Quantas vezes, eu estou parada nas ruas e as pessoas me dizem: olha, eu já conversei com a nova governadora [Rosalba Ciarlini] para que ela não faça o que fizeram com você. Foram anos difíceis, complicados, mas, agora, existe toda uma possibilidade para a nossa cidade de reverter todo esse processo, principalmente com o advento da Copa. Acho que a Copa é com certeza o melhor presente que a nossa cidade poderia receber. Acho que, nos últimos cem anos, a gente não recebeu um presente como esse para a nossa cidade. A Copa vai trazer vários investimentos. A prefeitura está se preparando. Já começamos, inclusive, a fazer as primeiras licitações nesse sentido, com relação à mobilidade urbana. Mas é um desafio que temos pela frente para vencer.

Do ponto de vista da gestão, que mudanças a senhora prepara no sentido de facilitar a administração nos próximos dois anos?

Até a última semana do ano, nós vamos apresentar à população

um relato de tudo o que foi feito nos últimos dois anos e tudo o que pretendemos continuar e fazer de projetos novos. O nosso foco principal continuará sendo para duas áreas. Primeiro, a Saúde, onde nós conseguimos nesses primeiros anos dar a primeira resposta à população, quando inauguramos uma UPA e quatro unidades das AMEs, um novo conceito, onde a população, principalmente a mais carente, tem acesso a serviços de qualidade. Além disso, vamos fechar o ano com 36 Centros de Educação Infantil sendo entregues à população. Na hora em que valorizamos e criamos um plano para os servidores, depois de 20 anos de espera, também é uma forma da gente dizer à população que queremos servidores valorizados, para dar um rendimento melhor nos seus serviços.

Pode haver um enxugamento na estrutura?

A nossa estrutura já é muito enxuta. A folha de pagamento, com todos os impostos, chega a quase R\$ 30 milhões. Mas, com relação aos cargos comissionados, com quem podemos mexer, dos R\$ 30 milhões, nós temos o valor de R\$ 1,8 milhão. Então, com certeza, é um valor muito pequeno, diante da nossa folha de pagamento. Mais importante do que reduções é otimização. Por isso tenho batido muito nessa tecla: otimização. Nós vamos fazer algumas readequações para azeitar a máquina administrativa. Não existe nenhum tipo de reforma administrativa prevista. Existe um reordenamento.

A senhora anunciará essa reforma ainda neste ano?

Eu não chamo nem de reforma. Es-

se reordenamento será anunciado, sim, na última semana do ano.

Esse reordenamento tende a mudar o perfil político da gestão, do ponto de vista da participação dos partidos?

Não. A idéia é que os partidos que já estejam conosco possam participar.

Nessa cota está o DEM, por exemplo?

Estive com o senador José Agripino, conversando com ele, até no Rio de Janeiro, no evento da CBF, e o que ele me falou é que, nesse momento agora, o DEM continua. O DEM tem vários cargos no segundo e no terceiro escalão. Tem algumas pessoas que participam. Essas pessoas vão continuar. Mas, o secretário do DEM que estava no primeiro escalão [Demétrio Torres] optou por sair para poder fazer parte de um leque de opções para a governadora Rosalba. Eu sei que o DEM, até por estar iniciando esse desafio tão grande, que é administrar o governo, é óbvio que chamará seus quadros, o que é natural, para participar desse novo desafio que eu acabo de colocar.

Mas não é rompimento?

Não. De forma alguma. Pelo menos da minha parte, o que posso dizer é que continua da mesma forma. Eu tenho pelo senador José Agripino e pelos deputados federais Betinho Rosado, Felipe Maia e pela governadora, com qual eu também contribuí de alguma forma. Acredito no potencial da nossa governadora Rosalba, dos deputados estaduais. Agora mesmo, o deputado Felipe Maia acabou de colocar R\$ 21 milhões em emendas, que obviamente eu só posso dizer que vão sair a partir do momento que o governo federal empenhá-las, mas foi um

gesto do deputado, de destinar esses recursos para serem administrados por nossa gestão, na área de drenagem e pavimentação. Acho que existe muita celeuma sendo criada. Mas uma coisa é muito prática: o DEM precisa dos seus melhores quadros para administrar o Estado, que é um grande desafio. A última vez que o DEM administrou o Estado foi ainda com José Agripino governador.

Essa mudança no secretariado indicará a base que apoiará a senhora nas eleições de 2012?

Nesse momento em que estou vivendo agora, confesso que não estou preocupada com as eleições de 2012. O meu desafio é muito maior do que as eleições de 2012, neste momento. É provar à população que confiou, acreditou em mim, e que continua acreditando e confiando, que uma mulher jovem, de um partido pequeno, como o Partido Verde – eu sendo a única prefeita de capital do partido na América Latina –, pode fazer uma cidade ter um padrão de qualidade de vida diferenciado, uma cidade que possa ser sustentável, que possa ter uma economia forte, um meio ambiente equilibrado, mas que possa ter justiça social. São alguns pontos que para mim hoje são mais importantes do que ficar pensando no que vai ocorrer em 2012. A eleição de 2012 é consequência. Não pode ser a causa que vai gerar uma motivação para que eu possa administrar de uma forma ou outra. Se em 2012, a população olhar e disser: eu quero que Mícarla continue esses projetos, eu vou continuar. Então, não adianta colocar o carro na frente dos bois. Com relação a isso, não vou ficar falando nem articulando.

• Continua na página 4

JULISKA AZEVEDO (INTERINA)

juliskaazevedo.rn@dabr.com.br

Observatório DN

Blindagem e secretariado

O anúncio protocolar - via nota - do secretariado da governadora eleita Rosalba Ciarlini (DEM) está marcado para amanhã. Enquanto isso, a ansiedade cresce entre aliados dos mais diversos escalões. A postura adotada por Rosalba, de não falar sobre o assunto e evitar alimentar qualquer especulação sobre sua equipe técnica, angustiou a muita gente que acredita que estará na lista dos primeiros escalões, mas não teve qualquer aceno indicando a confirmação ou o lugar que poderá ocupar. Isso vale para aliados muito próximos. A estratégia da governa-

dora serviu para blindá-la, sem dúvida, de um assédio mais efusivo ou de certos desgastes. Mas, por outro lado, deixa dúvida se, a apenas 10 dias da posse, haverá tempo hábil para ajustar as equipes de cada secretaria para começar o trabalho, de fato, na primeira semana de janeiro. Especialmente se confirmado o perfil técnico e qualificado que Rosalba promete imprimir ao secretariado, afinal, dificilmente haverá tantos especialistas com disposição imediata que já possam começar a se dedicar, de amanhã em diante, à sua administração.

● A governadora eleita também confirmou a presença na posse da presidenta Dilma Rousseff (PT). Rosalba, única governadora dos Democratas, irá junto com a prefeita Mícarla de Sousa (PV) para a solenidade em Brasília.

● O deputado Ney Lopes Júnior (DEM) negou que seu pai, ex-deputado Ney Lopes de Souza (DEM), tenha sido convidado para compor a equipe de Rosalba. Mas acrescentou, em entrevista à TV Ponta Negra, que independente disso está disposto a contribuir com

o futuro governo.

● Os prazos processuais foram suspensos pela Justiça desde ontem, para o recesso do judiciário, que segue até 17 de janeiro. Segundo o Tribunal de Justiça, não haverá prejuízo para audiências e sessões judiciais agendadas a partir do dia 07.

● O ex-prefeito de senador Georgino Avelino, João Batista de Santana, vai ter que ressarcir quase R\$ 130 mil aos cofres públicos, por irregularidades na prestação de contas do Fundef.

Acomodações

Especulações dão conta de que a prefeita de Mossoró, Fafá Rosado (DEM), poderia renunciar à prefeitura de Mossoró para assumir uma secretaria no Governo Rosalba. Com isso, a vice-prefeita e irmã da futura governadora, Ruth Ciarlini, passaria ao comando do executivo municipal e já passaria à condição de candidata à reeleição.



Fábio Cortez/DN/DA Press

Respaldo

O tom usado por Mícarla de Sousa para falar do relacionamento com o DEM e, especialmente, com o senador José Agripino, deixa a impressão de

que ele forçou o rompimento mas não teve reação da prefeita e nem respaldo da base do partido, que continua ocupando cargos em diversos escalões da prefeitura. Tudo na mesma.

Recolhendo

Melancólico o final do governo, ainda mais quando fecha um ciclo de mais de 20 anos de um grupo no poder. A semana começa dando continuidade ao re-

colhimento dos celulares funcionais, suspensão de ramais telefônicos e de carros que ficavam à disposição. Tudo para tentar diminuir o rombo financeiro já revelado em quase R\$ 900 milhões.

● Continuação da página 3

Então, hoje a senhora não é pré-candidata à reeleição?

Ninguém é candidato de si próprio. As pessoas, lá na frente, vão dizer: fulano, cicrano vão ser candidatos. Ninguém pode se autodenominar candidato. É um tempo que se tem a percorrer. Então, estou muito tranquila.

Com as posses da presidente eleita Dilma Rousseff (PT) e da governadora eleita Rosalba Ciarlini (DEM), a senhora acredita que o quadro se reverta?

Eu tenho muita fé nisso. Os primeiros sinais já foram lançados. Já agora, no final do governo Lula, conseguimos viabilizar obras de mobilidade urbana no valor de R\$ 320 milhões. Conseguimos incluir Natal no PAC-2, com obras de quase R\$ 200 milhões, resolvendo um problema sério de drenagem da área central da cidade. Conseguimos também oito unidades básicas de Saúde no PAC social; oito Centros de Educação Infantil; duas grandes praças, que eles chamam praças do PAC, as quais terão até cinema dentro, de tão grandes. Com tudo isso, só essas obras que acabei de colocar, são mais R\$ 23 milhões. Temos no Prodetur mais R\$ 74 milhões. Com relação a Rosalba, acho que ela vai ter mais dificuldades. Óbvio que ela também vai nos ajudar, mas não imagino que no primeiro ano ela possa colaborar muito, pois o Estado está enfrentando dificuldades financeiras.

A deputada federal Fátima

Bezerra (PT) disse que se houvesse projetos os recursos já teriam vindo para Natal, e classificou sua gestão de "apagão administrativo".

Olha, eu tenho todo o respeito pela deputada federal Fátima Bezerra. Nós participamos de uma campanha como adversárias. Essa campanha acabou. Eu já tive oportunidade, em vários momentos, nos dois primeiros anos, de ser acompanhada pela deputada Fátima em lutas a favor da nossa cidade. Se a presidente eleita Dilma Rousseff foi procurar o apoio da prefeita de Natal, com certeza, por tudo que ela representa, não iria se aliar a alguém que fosse responsável por um apagão administrativo. A presidente é do partido da deputada, então não quero entrar em nenhum tipo de celeuma. Hoje, nós somos uma das cidades com maior índice de andamento das obras do PAC. Para o PAC 2, só foram chamadas as cidades que deram resultados no PAC 1. Tenho a consciência tranquila.

Como a senhora avalia a diferença de postura entre o PT nacional e o PT local?

É estranho. Os principais nomes do PT, nacionalmente, tratam tanto a mim quanto à minha gestão como muito respeito, colocando sempre essa questão da eficiência e da admiração que eles têm por mim e pela minha administração. As questões locais, a oposição local, termina, muitas vezes, colocando uma venda nos olhos. Eu às vezes chego a comentar isso com alguns integrantes do Governo Federal,

porque as colocações que eu escuto em Brasília, dos integrantes do PT, são totalmente diferentes das que escuto aqui em Natal.

O PT ou PSB poderia vir a participar da sua gestão?

Eu nunca pensei nem falei sobre o PT. Nem em relação ao âmbito nacional nem à questão local. E nós não temos nenhum tipo de aproxima-

“Ninguém é candidato de si próprio. As pessoas, lá na frente, vão dizer: fulano, cicrano vão ser candidatos. Ninguém pode se autodenominar candidato. É um tempo que se tem a percorrer. Então, estou muito tranquila”

Mícarla de Sousa - prefeita de Natal

ção com o PSB. Eu não tive conversas com nenhum partido que não faz parte da base da nossa gestão. Continuamos com o DEM, o PSDB, o PMN, o PP e o PR.

O PMDB entra nessa conta?

O PMDB também, porque já participa da nossa gestão, por meio da Secretaria de Habitação.

A senhora fez o convite para que o PMDB ocupasse formalmente mais espaço, mas a legenda se declarou independente. Como fica esse relacionamento?

Conversamos desde o primeiro semestre. Tanto o deputado Henrique como o senador Garibaldi, desde o ano passado, em vários momentos já haviam ajudado à nossa gestão. Eles batalharam os recursos e conseguimos quatro UPAs. Daí fiz o convite para que indicassem alguém para a secretaria de Habitação. Naquele instante, eu chamei o PMDB e foi aceito o convite. Em seguida, trabalhamos a questão partidária para a eleição. Foi aí que fechamos nossa coligação: PV, PMDB e PR. Tanto existiu essa ligação, que indicamos o suplente do senador Garibaldi Filho. No momento que estou estudando essas mudanças, conversei tanto com o senador Garibaldi quanto com o deputado Henrique, sobre a possibilidade de quadros do PMDB ajudarem na nossa gestão. O PMDB, então, decidiu que não participaria formalmente. Confesso que não entendi. Porque antes já existia a participação com a secretaria de Habitação.

Henrique disse que a secretaria de Habitação era uma gestão pessoal dele...

(Pausa)... É... O que acontece é que, nesse caso específico do PMDB, eles definiram um dois em um. Tanto em relação à prefeitura quanto ao Governo do Estado. Mas já existia uma aliança administrativa e houve uma aliança política, na qual o PV indicou o suplente do senador

do PMDB. Agora, com a ida de Garibaldi para o ministério, é um companheiro nosso, o deputado estadual Paulo Davim, que foi indicado pelo partido. Então, não existe nenhum afastamento do PMDB. Muito pelo contrário, o PMDB já estava na gestão e vai continuar. Agora, qual o nome que eles internamente vão dar a isso, cabe a eles escolher. Não cabe a mim.

Então, Henrique ou o PMDB indicará mais nomes para o secretariado?

Eu conversei com Henrique sobre alguns nomes que acho interessantes. São pessoas ligadas ao PMDB, as quais considero talentosas. Acho que elas podem contribuir com a nossa cidade. No primeiro momento, ele deu carta branca para que esses nomes venham a compor a nossa gestão.

Nas pesquisas de opinião, sua gestão enfrenta dificuldades de aceitação popular. Como a senhora avalia esse dado?

Quanto às questões da pesquisas de opinião, não vou questionar pesquisas. O que acontece é que nossa administração passou por problemas muito sérios por falta de recursos. É lógico que a população quer ver os resultados. Ela não quer saber se o Governo Federal parou de mandar dinheiro ou o FPM caiu porque deram isenção de impostos para o carro zero. Se está faltando isso ou está faltando aquilo. Quer que as coisas aconteçam. A pesquisa é o retrato do momento. A partir de agora, a foto que vamos tirar será outra.



**CLIENTE CLARO CLUBE TEM 50%
DE DESCONTO NA REDE CINEMARK*.**

**TODOS OS DIAS ATÉ NO
FINAL DE SEMANA E FERIADO.**

**E mais: toda última quinta do mês, o Claro
Clube paga o ingresso do seu acompanhante.**



Se você não é cliente, vá agora mesmo a uma loja Claro.

Descontos especiais para clientes Claro Clube conforme regulamento em www.claro.com.br/claroclube.

*São mais de 50 complexos em todo o Brasil, exceto no Shopping Iguatemi SP e nas salas VIP do Shopping Cidade Jardim. Consulte o regulamento em www.claro.com.br/claroclube.

CINEMARK

Quem tem escolhe muito mais.



clube



LUÍZ CARLOS AZEDO com GUILHERME QUEIROZ
luizazedo.df@dabr.com.br

Brasília DF

Boa índole

A oposição ao governo nunca foi adepta do "quanto pior, melhor", por mais que o presidente Luiz Inácio Lula da Silva se queixe dos adversários, a começar pelo ex-presidente Fernando Henrique Cardoso. Digamos que tem boa índole e considera um bom acordo melhor do que o confronto com o governo, opção que só adota quando está desesperada. Ao contrário, o PT prefere a tática de confrontar para depois negociar, forte herança de sua origem sindical.

Por essa razão, não é de espantar que os governadores do PSDB tenham recusado o rótulo de oposição ao governo e defendam uma postura de cooperação com a presidente eleita, Dilma Rousseff. Foi uma espécie de balde de água fria naqueles que esperavam de Geraldo Alckmin (SP), Antônio Anastasia

(MG) e Beto Richa (PR) a transformação dos governos de São Paulo, Minas Gerais e Paraná, respectivamente, em santuários da oposição ao novo governo. Ou seja, na postura do tucano José Serra, derrotado na sucessão presidencial.

Essa política de conciliação tem raízes profundas. Costuma pautar as relações dos governadores com a União, com raras exceções. Mesmo Leonel Brizola, em plena ditadura militar, afinou depois de eleito governador do Rio de Janeiro e manteve boas relações com o general João Batista Figueiredo, último presidente da República do regime militar. A grande exceção, sem dúvida, foi Carlos Lacerda, na antiga Guanabara, que moveu uma oposição implacável ao governo de João Goulart e foi um dos líderes civis do golpe de 1964.

Sem verba

O senador Pedro Simon (PMDB-RS) defendeu ontem que o reajuste salarial aprovado pelo Congresso seja descontado da verba indenizatória dos parlamentares para evitar o aumento de despesas do Legislativo. O político gaúcho fez voto de pobreza, abriu mão dessa verba e, também, da aposentadoria de ex-governador do Rio Grande do Sul.

Brevíssima

Nem mesmo na diplomação a presidente eleita, Dilma Rousseff, saiu da muda. Fez um discurso curto e suave, no qual reiterou a intenção de "retribuir a confiança recebida das urnas, honrar as mulheres, cuidar dos mais frágeis e governar para todos". Não quer correr o risco de dividir os holofotes com o presidente Lula, nem mesmo em eventos como o de ontem, no qual o padrinho político não estava presente. Assim será até o discurso de posse.

Estrelas

O ex-prefeito Paulo Maluf (PP-SP) foi diplomado deputado federal ontem debaixo de vaias, em São Paulo, depois de se livrar de um pedido de impugnação que ameaçava o seu mandato. Já o humorista Tiririca foi muito aplaudido.

Palanque

Se não houver mudanças na agenda, o último evento público de Luiz Inácio Lula da Silva como presidente da República será em 30 de dezembro, no Conselho Nacional de Segurança Pública (Conasp). Na ocasião, lançará o novo Registro de Identidade Civil (RIC).

Colaboração

Sem rumo e disposta a colaborar, a oposição exagera na Câmara dos Deputados. Líderes do PSDB, do DEM e do PPS caminham em marcha batida para apoiar o candidato do PT a presidente da Câmara, Marco Maia (RS), endossando o acordo do par-

tido de Dilma Rousseff com o PMDB para que essas legendas governistas se revezem no comando Casa. Diante da divisão existente na base governista, seria natural apoiar uma candidatura dissidente contra o PT, como a de Márcio França (PSB-SP) que anda sondando os colegas.

Disse sim

Ao contrário das expectativas da equipe de transição, o atual ministro da Justiça, Luiz Paulo Barreto, aceitou o convite para voltar à secretaria executiva da pasta. Foi

ontem, numa rápida conversa com o futuro ministro da Justiça, José Eduardo Cardozo, durante a diplomação da presidente eleita, Dilma Rousseff, no Tribunal Superior Eleitoral (TSE).

paradora

NEURÔNIO
CDF É ASSIM:
CONECTADO COM
O ENSINO.



Neurônios sedentários estão sempre querendo dar um branco. Mas fique tranquilo, porque todos os anos o CDF prepara alunos com neurônios prontos para acabar com toda e qualquer preguiça de pensar.

O CDF Deodoro tem a melhor equipe, foco no conteúdo e ensino diferenciado – em sintonia com o ENEM. Traga seu filho para o colégio que não passa em branco. Faça sua matrícula no CDF Deodoro.



Unidade Deodoro
3211.7269 | www.cdf.com.br



MONTE SEU PLANO SOB MEDIDA, ECONOMIZE E APROVEITE ESTES PRESENTES EXCLUSIVOS.



1.200 MINUTOS POR MÊS DE CLARO PARA CLARO.



TORPEDO ILIMITADO PARA 3 AMIGOS DA CLARO.



ACESSO ILIMITADO ÀS REDES SOCIAIS.¹



HUAWEI G6620

- Teclado QWERTY
- Mensagens instantâneas (IM)
- Redes sociais (facebook, twitter e msn)
- MP3 player, videoplayer e rádio FM

GRÁTIS

a partir do Plano Sob Medida R\$ 45,00 com pacote de internet de 40MB



1. Acesso às redes sociais móveis via portal Claro Ideias WAP.

Promoção válida de 9/11/2010 a 31/12/2010. Benefícios válidos por 1 ano: bônus de 1.200 minutos mensais em ligações locais de Claro para Claro, envio ilimitado de SMS para três amigos de Claro cadastrados e acesso ilimitado às redes sociais, exclusivamente para navegação no celular, para acessos realizados via Portal Claro Ideias WAP (<http://wap.claro.com.br>) ou pelas versões móveis dos seguintes sites: Twitter: m.twitter.com, Facebook: m.facebook.com, Orkut: m.orkut.com, LinkedIn: m.linkedin.com, para clientes que adquirirem o Plano Sob Medida, valor mínimo de R\$ 45,00, mais contratação de pacote de internet avulso de no mínimo 10MB (R\$ 9,90). Consulte condições, mais informações, tarifas excedentes e o regulamento completo no site www.claro.com.br, via 1092 ou lojas Claro. Orkut™ é marca registrada da Google Inc. Facebook® e Twitter® são marcas registradas de Facebook® Inc. e Twitter® Inc., respectivamente. Oferta válida até 31/12/2010, ou enquanto durarem os estoques, para clientes do Plano Sob Medida com contratação mínima e contratação de pacote de internet avulso nos valores citados acima. Verifique condições, tarifas e outras informações no site www.claro.com.br, via 1092 ou lojas Claro. Imagens ilustrativas.



Escolha.

Use o cartão de crédito a seu favor

Visto como vilão do endividamento, dinheiro de plástico pode ser aliado no controle financeiro

Andrielle Mendes
andriellemendes.rm@dabr.com.br

Cartão de crédito: vilão ou mocinho? Quase sete em cada dez famílias endividadas o apontam como principal vilão do orçamento doméstico, segundo pesquisa divulgada em abril pela Confederação Nacional do Comércio de Bens, Serviços e Turismo (CNC). No entanto, ele pode desempenhar o papel de mocinho na trama, desde que você saiba usá-lo. É o que explica Zivanilson Silva, professor de Economia da Universidade Federal do Rio Grande do Norte (UFRN).

Segundo o economista, os brasileiros não sabem usar o cartão de crédito e acabam transformando o mocinho em vilão. Por falta de planejamento financeiro, se perdem nas contas, atrasam faturas, pagam o valor mínimo e não conseguem aproveitar as vantagens do crédito pré-aprovado. A situação não é crítica apenas no Brasil. Nos Estados Unidos, o valor médio das despesas com cartão de crédito representa, em dólar, cerca de 27 vezes o gasto médio dos brasileiros e já alcançou o maior nível dos últimos 20 anos - desde que a empresa de pesquisa Synovate começou a analisar os dados.

No fim do ano, o apelo do comércio e a facilidade de crédito aumentam. É preciso cuidado para se livrar das armadilhas e gastar somente o necessário. Se você vai às compras, mas não pode pagar à vista, use o cartão de crédito com restrição para não comprometer todo o orçamento nem desequilibrar as finanças pessoais. Seguindo o economista, as pessoas esquecem que devem gastar só o que ganham. "Como não gastam só o que ganham, recorrem ao crédito, 'comprando' o dinheiro que os bancos oferecem e enfrentam taxas de juros elevadas".

Zivanilson explica que as taxas são elevadas devido ao risco de inadimplência. Ele lembra que o Brasil é o vice-campeão mundial de juros. Só perde para a Turquia. O governo começou a reduzir as taxas no ano passado, mas ainda está longe dos padrões internacionais. Por isso, o consumidor só deve recorrer ao cartão de crédito em último caso, como em caso de doença na família, por exemplo.

Também só deve pagar o valor integral da fatura. Assim, evita os juros no próximo vencimento. Pagar o valor mínimo é uma armadilha. Os juros se acumulam e se transformam numa bola de neve. Ao atrasar o pagamento, mesmo que apenas por um dia, o consumidor já arca com a multa por atraso. Além disso, existe a cobrança de juros de mora sobre o saldo financiado, cobrada de forma proporcional ao tempo de atraso.



Compras de fim de ano podem virar dor de cabeça se não houver cautela



Zivanilson diz que pessoas esquecem limites de gastos e recorrem ao crédito

Abecs: "A dica é saber usar"

Para alertar os brasileiros quanto ao uso do cartão de crédito, a Associação Brasileira das Empresas de Cartões de Crédito e Serviços (Abecs) lançou a campanha "A dica é saber usar" e elaborou uma cartilha para o consumidor. Segundo a Abecs, o Brasil possui atualmente 80 milhões de portadores de cartão e 1,7 milhões de lojas que utilizam esse meio de pagamento em transações diárias.

O setor movimentou mais de seis bilhões de transações e valores superiores a R\$ 500 bilhões anualmente. De acordo com dados do Banco Central, em abril, 26,8% de todo o crédito da pessoa física foi representado pelos cartões. Entre-

tanto, a Abecs constatou, através de pesquisa realizada em parceria com o instituto DataFolha em outubro de 2009, que a maioria dos brasileiros têm receio de utilizar o cartão por acreditarem que não conseguirão controlar os gastos.

Para evitar transtornos, o consumidor não deve comprometer mais de 30% do salário com despesas do cartão de crédito. Se você recebe mil reais, não deve ultrapassar R\$ 300 em compras no cartão. Lembre-se: você tem outras despesas mensais, como alimentação, transporte, energia elétrica, água, telefone. A dica vale principalmente para os aposentados, que precisam comprar remédios com mais frequência.

Por isso, tenha o mínimo de cartões de crédito. Lembre-se que a taxa de juros é de aproximadamente 10% ao mês. Crie uma planilha com todos os gastos, incluindo os dos cartões de crédito. Depois compare as despesas e a receita mensal. Com base nos dados, ajuste as despesas e tente reduzir os gastos para pagar as dívidas sem precisar de novas linhas de crédito. Para evitar sustos e não estourar o orçamento, some as faturas para saber o quanto já gastou no mês. Não esqueça de incluir os gastos com compras parceladas. Só quem já aprendeu a controlar os gastos e organizou as finanças pode ter mais de um cartão.

Geandson Oliveira/DN/D.A Press

SAIBA MAIS

Seja consciente e fuja do endividamento

- 1- Para evitar sustos, guarde e some todos os comprovantes do seu cartão sem se esquecer de incluir as compras parceladas;
- 2- Como a fama é para poucos, não leve a mal se a loja pedir sua identidade antes de passar o cartão. Esse é um procedimento importante que garante a sua segurança;
- 3- Relacionamento virtual está na moda, mas quando você usa seu cartão para comprar pela internet, prefira sites seguros;
- 4- Não passe aperto. Nunca comprometa seu salário com as despesas do seu cartão. Se for preciso, faça uma revisão nos seus gastos;
- 5- Cartão é como namorado, não se empresta. Seu cartão e sua senha são de uso pessoal e intransferível, devendo ser muito bem guardados;
- 6- Prefira sempre pagar o valor integral da sua fatura na data do vencimento para o cartão não se tornar o vilão da história;
- 7- Se aquela roupa que você quer ainda não cabe no seu orçamento, programe-se para comprar futuramente e nunca use o cartão como um segundo salário;
- 8- Mesmo quando você perde seu cartão, o final dessa história pode ser feliz. Basta avisar imediatamente a Central de Atendimento do seu cartão;
- 9- Confira sua fatura com atenção e, caso não reconheça algum lançamento, avise imediatamente a Central de Atendimento do seu cartão;
- 10- Gastar sem se preocupar é coisa que só acontece em filme. Na vida real, é preciso estabelecer um limite real de despesas e seguir rigorosamente essa meta;
- 11- Garanta seus direitos: nenhuma loja pode oferecer preço diferenciado para pagamento à vista e com cartão;
- 12- Só use pagamento mínimo em uma emergência quando, por exemplo, você gastou a mais e não tem outra alternativa para financiar a dívida;
- 13- Parcelar compras deve facilitar sua vida, não complicar. Anote sempre as compras que você parcelou para não perder o controle de seus gastos;
- 14- Escape dos juros para não entrar numa bola de neve. Se precisar, procure alternativas de financiamentos com juros mais baixos que o cartão

Perda, roubo ou extravio do cartão:

*Comunique o fato imediatamente ao Serviço de Atendimento ao cliente do emissor (banco, instituição financeira ou loja que emitiu o cartão), solicitando o bloqueio do cartão para evitar uso indevido por terceiros.

O CARTÃO EM NÚMEROS

● CARTÕES DE CRÉDITO, DÉBITO E DE LOJAS

Volume em milhares 612.485
Variação % ano anterior 11%

● TRANSAÇÕES

Volume em milhares 580.575
Variação % ano anterior 17%

● FATURAMENTO

Volume em milhões R\$ 44.671
Variação % ano anterior 23%

Estimativa / Setembro 2010 (*)

SITE ÚTIL

<http://www.consumidorconsciente.org>

Zuleika de Souza/CB/D.A Press

Tributação pesa na ceia de Natal

Quase a metade do valor dos produtos comercializados no país vai para os cofres dos governos

Victor Martins

Os impostos estão comendo o orçamento do brasileiro neste Natal. A maioria dos produtos que irão enfeitar lares e recheiar as ceias vai impor ao consumidor uma carga tributária pesada. Na maioria dos itens, quase metade do valor gasto nas compras já tem destino certo: os cofres da União, dos estados e dos municípios. No caso de luzes (pisca-pisca), estrelas e outros adornos, de cada R\$ 100 desembolsados, R\$ 48 são para os impostos. Nem mesmo o tradicional panetone escapou à fôrme do Fisco. Mais de um terço do preço do tradicional

bolo natalino irá bancar os gastos do poder público.

Apesar de tantos tributos apertando o orçamento, grande parte dos consumidores ignora a cobrança embutida nas compras. De acordo com o Instituto Millenium, 20 milhões de brasileiros desconhecem a existência dos impostos nos produtos que adquirem cotidianamente. "Como elas não sabem disso, acham que tudo que vem do governo é bondade gratuita e não exigem qualidade, apenas agradecem", criticou o diretor executivo da entidade, Paulo Uebel.

Baixa renda

Analistas de tributos alertam ainda que o sistema de cobrança de impostos no Brasil é ainda mais "perverso" com as famílias de baixa renda. Proporcionalmente, os pobres pagam mais impostos que os ricos. Os produtos de necessidade básica são altamente tarifados, como alimentos, energia e vestuá-

rio. Para Uebel, os produtos natalinos não são diferentes. Seguem a mesma regra da sobre-taxação. "As pessoas saem às compras e acabam gastando mais do que gostariam em função do peso dos impostos".

De 10 produtos tipicamente consumidos no Natal, selecionados pelo Instituto Millenium, 5 têm carga de impostos equivalente a quase a metade do preço cobrado pelo item. No primeiro lugar do ranking dos mais caros em função dos tributos, está o vinho: 54,73% do que o consumidor paga por uma garrafa são impostos. O segundo lugar ficou para os enfeites, com 48,02%. Na esteira do peso dos tributos, seguem o bacalhau (43,8%), vela (40,9%) e árvore de Natal (39,23%).

A despeito do tamanho da mordida sobre o orçamento das famílias, Uebel lembra que todos os recursos deveriam ser revertidos em serviços públicos. Mas,



Impostos encarecem alimentos e penalizam os consumidores mais pobres

não é exatamente o que ocorre. "Um terço do panetone, por exemplo, vai para o governo custear os serviços públicos. A população, além de presentear alguém, contribui para o funcionamento do Estado", disse.

De acordo com estimativas do Instituto Millenium, os impostos irão representar ao fim deste ano 40,54% de todo o Produto Interno Bruto (PIB, soma de todas as riquezas do país). Mas esse número ainda pode ser revisto, dependendo da atividade econômica em dezembro.

MORDIDA DO GOVERNO

Mercadorias	Imposto
Vinho	54,73%
Enfeites de Natal	48,02%
Bacalhau	43,80%
Vela	40,90%
Árvore de Natal	39,23%
Nozes	36,45%
Presépio	35,93%
Panetone	34,63%
Chester/Peru/Pernil	29,32%
Frutas	21,78%

Fonte: Instituto Millenium



Viver tranquilo é ter alguém que garanta sua tranquilidade. O corretor de seguros reúne os prós das empresas especializadas sem os contras da falta de personalização no atendimento, procurando conhecer os detalhes importantes da sua vida que farão a diferença na hora de contratar o seguro ideal para a sua família. Priorize sua tranquilidade, confie no seu corretor de seguros.

Sindicato dos Corretores de Seguros, de Capitalização, de Previdência Privada e de Saúde do Estado do Rio Grande do Norte

**SEGURO
ETEREM
QUEM
CONFIA.**

SINCORRN

BATTS.COM.BR

Uma verdadeira tradição natalense

Criada em 1964, Cestas São Cristovão é referência nas comemorações natalinas da cidade

RN QUE DÁ CERTO

Andrielle Mendes

andriellemendes.m@dabr.com.br

“**N**ão conheço nenhuma empresa que tenha começado grande”. A declaração é do gerente da Unidade de Orientação Empresarial do Sebrae/RN, Edwin Aldrin, e se aplica perfeitamente a empresa São Cristovão, fundada em 1949 pelo pai do atual gerente, João Santana. O pai dele vendia cereais no mercado de Cidade Alta até o local ser incendiado. Dois dos quatro filhos o ajudavam. João Santana era muito pequeno para acompanhar o pai e mal se lembra daquele período.

Depois do incêndio, o pai de João passou a vender cereais na Rua Vígario Bartolomeu, no centro da cidade, onde criou o primeiro supermercado de Natal. Em 1964, um dos dos filhos viajou para o Rio de Janeiro e trouxe uma cesta natalina. O pai percebeu que não havia oferta do produto no RN, enxergou aí uma oportunidade de negócio e decidiu vender cestas natalinas também. O primeiro cliente foi a Marpas, empresa que até hoje encomenda cestas. “Começamos com uma quantidade bem pequena. Vendíamos numa calçada. Hoje, montamos mil cestas natalinas por dia e contamos também com uma adega com mais de 300 rótulos de vinhos”, compara João Santana.

Se manter uma empresa já é difícil, imagine uma empresa que vende apenas produtos sazonais, como balaio junino e cestas natalinas. “Manter uma empresa que vende apenas produtos sazonais é bem mais difícil”, confirma. Não tem jeito. Depois do fim de ano, as vendas caem. Para manter a estrutura e não fechar as portas durante o restante do ano, João Santana abriu a Adega São Cristovão e até mudou a placa na frente da empresa. A adega conta até com auditório e salão para eventos. Tudo para garantir a movimentação de pessoas.

Embora a principal aposta seja o Natal, a empresa também aproveitou outras datas comemorativas e monta cestas para aniversário, Páscoa, Dia dos Pais, das Mães, dos Na-

morados e balaio juninos. Hoje, as cestas são comercializadas em todo o Nordeste e em alguns estados do Sudeste como Rio de Janeiro e São Paulo, principal fonte de matéria-prima.

Para o gerente, o diferencial das cestas São Cristovão é a embalagem. Nada de empacotar os itens e despachar numa caixa de papelão. “Trabalhamos a ideia da cesta natalina como um presente”. Para fugir das caixas de papelão e entregar algo mais bonito, a empresa emprega palha e vime nas embalagens. “Há uma magia. Todo mundo quer entrar em casa carregando uma cesta de natal”, afirma.

O valor das cestas varia de acordo com a quantidade de itens e contribui para a diversificação do público. A cesta Santana 3 tem dez itens e custa R\$ 33,90. É a mais barata da São Cristovão. A mais cara é a Magnata, que sai por R\$ 2.090. A cesta tem 50 itens. Entre eles, garrafa de vinho português, chileno, argentino, do Porto, champanhe francês, licor espanhol, cachaça artesanal potiguar. Produtos considerados chave, como vinho, panetone, passas e champanhe, estão em praticamente todas as cestas. O que muda é a quantidade de itens. “A qualidade dos produtos é a mesma. Não importa se você compra uma cesta de R\$ 33,90 ou uma de R\$ 2.090”.

Devido a variedade, a clientela é bem diversificada e vai desde o as-

ADEGA
São Cristovão
VINHOS E BEBIDAS FINAS

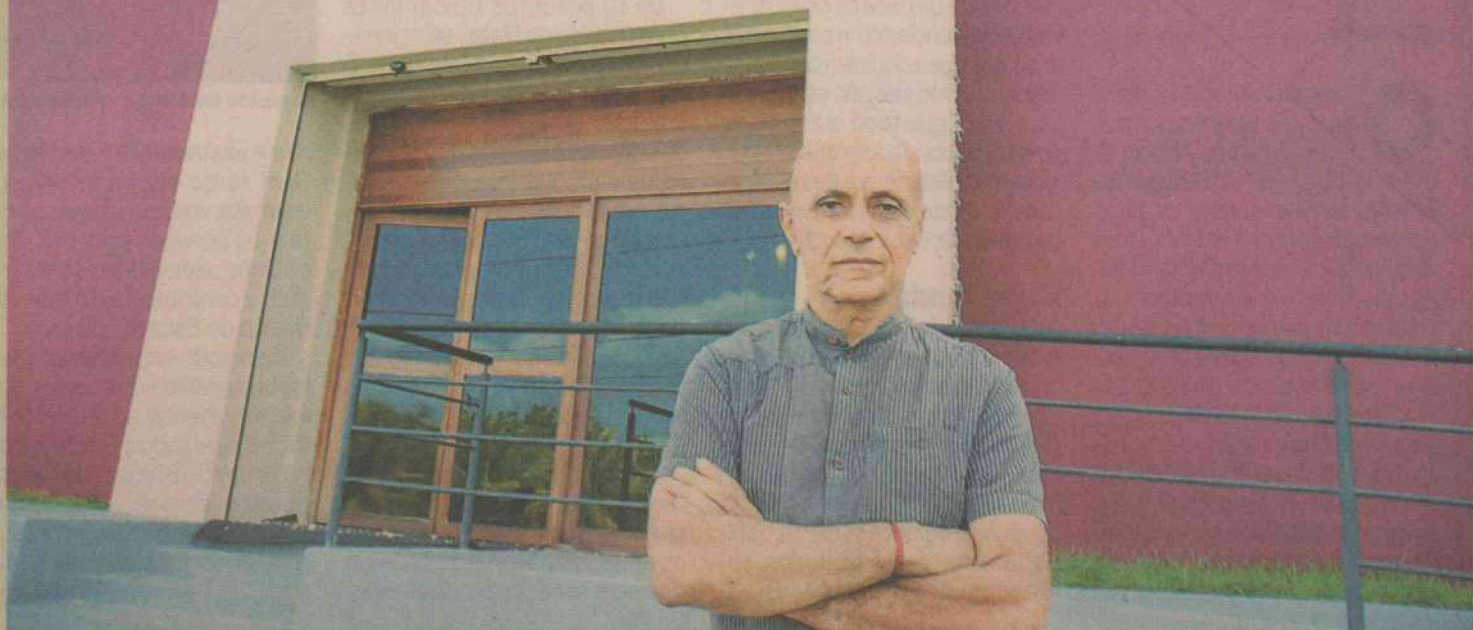

João Santana segue os passos do pai. “Há uma magia. Todo mundo quer entrar em casa carregando uma cesta de natal”. Mais de um milhão já foram vendidas



salariado ao político. Embora receba diariamente pessoas das classes A e B, João Santana se diz emocionado quando alguém das classes C ou D entra na sua loja. “Isso me toca. Meu filho sempre diz ‘pai, você precisa entender que vende emoções”. Desde sua fundação, a empresa vendeu mais de um milhão de cestas. Atualmente, emprega 80 funcionários. Um dos diferenciais da empresa é o atendimento diferenciado, segundo João. Lá, o cliente é prioridade e muitas vezes chega a ser recebido pelo próprio gerente. Não importa o quanto gaste. “Certa vez, uma só pessoa comprou R\$8 mil reais em cestas natalinas para presentear”, relembra, mostrando o poder aquisitivo de parte de sua clientela.



Preços variam entre R\$ 33 e R\$ 2.090, de acordo com o número de itens

Noz: uma agência com a sua cara

Não basta entregar tudo pronto. A Noz Comunicação prioriza o envolvimento com seus clientes

Cíntia Braga

A Noz Comunicação é uma agência de publicidade e propaganda que está no mercado natalense desde 2004. Surgiu da ideia de três companheiros de trabalho e cresceu engajada em ter um bom relacionamento com os clientes. Uma das idealizadoras da agência é Clarissa Medeiros, que atualmente é também diretora de atendimento do local. De acordo com ela, a intenção de criar a Noz Comunicação foi a de ter algo com a "cara" dos sócios. "Queríamos algo com os nossos valores, nossas crenças. Além disso, queríamos dar continuidade aos trabalhos bem sucedidos dos clientes que acreditam nas nossas ideias", declarou.

Clarissa Medeiros é filha de pai publicitário e começou cedo na atividade. "Desde pequena frequentava os corredores da agência e lembro dos layouts feitos com paste up, quando as agências ainda não eram informatizadas", contou. Aos 13 anos, ela aproveitava parte das férias para ajudar na



Arquivo Pessoal/Divulgação/D.A.Press

Filha de publicitário, Clarissa Medeiros começou cedo na profissão

agência e aprender um pouco. Ela trabalhava na Dumbo Publicidade junto com Diego Salem e Viviane Amaral. Depois de anos trabalhando na mesma empresa, os três começaram a pensar em ter o próprio espaço. Em 2004, a ideia se concretizou e surgiu a Noz Comunicação. No ano posterior, Viviane Amaral precisou ir para Brasília, mas os amigos continuaram o trabalho.

Segundo a diretora de atendimento, o diferencial da Noz Comunicação é o envolvimento com os clientes. "Além de propormos soluções de comunicação criativa, nós priorizamos muito o envolvimento com eles. Nós entendemos que não basta entregar o serviço pronto e veicu-

lar o material". A sócia acredita que é necessário entender as reais necessidades do cliente, acompanhar os trabalhos e estar integrado à mensuração dos resultados. "Nesse processo, não é só o papel do atendimento que é importante na relação do cliente com a agência, mas a equipe toda se envolve", acrescentou.

A Noz Comunicação teve um crescimento significativo nos seis anos de funcionamento e conquistou clientes de representatividade no mercado. Hoje, eles têm uma equipe composta de oito pessoas e atende cerca de 20 clientes. Para as próximas ações, a empresa pensa na ampliação do portfólio de serviços.

Destaque

A Noz Comunicação foi criada em 2004 por três colegas de trabalho que queriam um espaço com a cara deles. De lá para cá, a agência foi crescendo, acreditando na capacidade de melhorar as conquistas investindo no bom envolvimento com o cliente. Hoje a empresa faz campanhas para clientes de representatividade como Botton, Vinhedos e pretende ampliar o portfólio de serviços para melhorar mais as ações.

Perfil

Assim que Clarissa Medeiros ingressou na faculdade de Publicidade e Propaganda começou a estagiar no departamento de mídia, em 1998. Ela se formou em 2001 e fez MBA em Marketing Estratégico. Posteriormente, virou sócia da agência ART&C e depois fez parte do departamento comercial da InterTV (ainda TV Cabugi). Foi para São Paulo, onde estagiou nas agências Talent e DPZ. Após esse período, voltou para Natal e começou a trabalhar na Dumbo, como executiva de contas.

Na Vitrine

Um recanto português em Natal

Cíntia Braga

Um pedacinho de Portugal em Natal. Desde o dia 6 de dezembro, o público natalense apreciador da cultura lusitana recebeu o Real Clube do Bacalhau, localizado em Tirol. Os donos do ambiente são Jorge Sequeira e Elidelma (Eli) Marinho. O local funciona de segunda a segunda, das 12h às 23h, com reservas. Jorge Sequeira é português e teve oito restaurantes em Portugal. Chegou ao Brasil em 2002, conheceu Elidelma Marinho em Tibau do Sul e se apaixonou.

A ideia do Real Clube do Bacalhau começou quando o casal veio para Natal. Os dois já tiveram restaurantes na Ponta do Morcego e em Tibau do Sul. Os clientes amigos exigiram a abertura do restaurante na cidade, pediram um espaço aconchegante e foram atendidos. "Criamos laços com certos clientes e eles co-

braram a abertura do espaço", declarou Jorge Sequeira. Segundo o português, "este não é mais um espaço para ganhar dinheiro. É um espaço para se ganhar amizade". Elidelma Marinho, ou Eli, como é mais conhecida, explicou que as pessoas não comem e vão embora. Geralmente elas vão ao restaurante com tempo disponível. "Todos bebem vinho, ouvem música portuguesa e não têm pressa".

Oito pessoas trabalham no local e o espaço é dividido em quatro ambientes, um jardim, uma sala principal, uma sala familiar e uma varanda para fumantes. O cardápio é bem variado, mas a pedida mesmo é bacalhau, são oito tipos. "Bacalhau com cogumelos e presunto gratinado é a especialidade da casa", informou Jorge Sequeira. A intenção é que no restaurante, futuramente, funcione música ao vivo tocando fado, tipo de canção popular em Portugal.



Joana Lima/Esp/DN/D.A.Press

"Espaço para ganhar amigos" é proposta do casal Jorge Sequeira e Eli

ESPECIAL

MISSA COM O ARCEBISPO NA UFRN

A UFRN terá uma programação de missas de fim de ano que serão celebradas nos dias 24 e 31 de dezembro, às 20h, na Praça Cívica do Campus da UFRN. A missa de Natal será celebrada pelo arcebispo de Natal, Dom Matias Patrício de Macedo, e pelo capelão José Mário de Medeiros. Na ocasião, haverá também a apresentação do Ministério da Música KIH-RÓ. O arcebispo e o capelão voltam a presidir a celebração no último dia de 2010. A apresentação musical desta data fica por conta da Banda Laetere.

ZONA NORTE

SEMURB RETIRA CERCAS

A equipe de fiscalização da Secretaria de Meio Ambiente e Urbanismo (Semurb) realizou, nesta sexta-feira, uma operação na Zona Norte de Natal para a remoção de cercas irregulares instaladas em área verde nas proximidades da Avenida Moema Tinoco, no Pajuçara. Além da demolição de um galpão erguido em área pública, destinada à construção de um Centro de Educação Infantil (CMEI), no bairro do Potengi. De acordo com o fiscal da Semurb que coordenou a ação, Gley Rivierey, um grupo de pessoas estava ocupando a área verde na Avenida Moema Tinoco, e instalaram cercas para demarcação de lotes.

DURVAL PAIVA

CASA PRECISA DE DENTISTAS

A Casa Durval Paiva, que presta apoio a crianças com câncer, necessita de cirurgiões dentistas dispostos a doar um pouco de seu tempo para ajudar a oferecer aos pacientes e acompanhantes melhores condições de saúde bucal, através de atendimento preventivo, educativo e curativo, durante o tratamento químico ou radioterápico. Mais informações pelo 4006-1600.

Um bairro que tem de tudo

Fábio Cortez/DN/D.A.Press

Lagoa Nova cresce em termos comerciais, mas ainda atrai moradores, com uma ótima estrutura

Erta Souza

ertasouza.rm@dabr.com.br

De estrada de ligação entre o centro de Natal e a base aérea de Parnamirim durante a Segunda Guerra Mundial, Lagoa Nova se tornou um dos bairros nobres da capital potiguar. A área, localizada na Zona Sul, está em plena expansão imobiliária devido à proximidade com outros bairros e conta com uma oferta de shoppings, supermercados, escolas, universidades e hospitais. Outro diferencial é a infraestrutura em transporte coletivo (vans e ônibus) e a área drenada e pavimentada que, segundo dados da Secretaria Municipal de Meio Ambiente e Urbanismo (Semurb), representa 90%.

Esses são alguns dos motivos que fizeram com que Lagoa Nova se transformasse numa das áreas preferidas pelo setor da construção civil em Natal. Na avaliação do diretor de comunicação do Sindicato da Indústria da Construção Civil do Rio Grande do Norte, Carlos Luiz Cavalcanti de Lima, todos os aspectos são relevantes e fazem a diferença no momento de fechar um negócio. "Os



Região, que faz parte da Zona Sul de Natal, oferece grande variedade de lojas, escolas e serviços em geral

empreendedores buscam infraestrutura que possa facilitar a viabilidade da obra", destacou.

Sobre o crescimento dos empreendimentos imobiliários em Lagoa Nova, o diretor de comunicação do Sinduscon acredita ser a conjunção de vários fatores como estrutura viária com ruas e avenidas bem desenhadas e largas que favorecem o escoamento dos veículos e a demanda reprimida por imóveis já que o setor não ofertava porque era inexistente o financiamento bancário para construção civil. Após meados da década de 90 com a implantação do Plano Real e a estabilidade econômica no país, o ins-

trumento de garantia dos bancos que era hipotecária passou a ser fiduciária. Ou seja, passou de hipoteca para financiamento.

Diferente de bairros tradicionalmente mais procurados por turistas estrangeiros e de outros estados do Brasil, a maioria dos novos moradores de Lagoa Nova que chegou ou que está aderindo à região nos recém construídos empreendimentos é composta por potiguares que já conhecem Natal e sabem da fácil localização do bairro com outras áreas da cidade. "As pessoas que procuram os empreendimentos imobiliários com o objetivo de residir no bairro procuram mesmo a otimiza-

ção dos deslocamentos entre casa, escolas, universidades e local de trabalho", explicou Carlos.

De acordo com o Anuário Natal 2010 da Secretaria Municipal de Meio Ambiente e Urbanismo (Semurb), Lagoa Nova conta com dois ginásios, seis quadras poliesportivas, um estádio, uma unidade de saúde e dois hospitais. O bairro proporciona 14 opções de escolas estaduais, quatro escolas federais e 15 escolas particulares. Além dessa oferta, a área tem ainda o Centro Administrativo do Estado, a Ceasa e a "Rua da Justiça" (Dr. Lauro Pinto), onde estão concentrados diversos tribunais.

População diminuiu nos últimos anos

Com a chegada de condomínios de grande porte e luxuosos, Lagoa Nova também recebeu um número de maior de empreendimentos comerciais em diversos segmentos como restaurantes, padarias, galerias e centros de compras. A informação pode ser comprovada no número de pessoas residentes no bairro. Em 2000 eram 35.569, a estimativa para 2009 era de 35.907. O número de domicílios particulares permanentes passou de 9.434, em 2000, para 10.690, em 2007, segundo dados do Anuário 2010 da Semurb. Embora haja um crescimento populacional nos últimos anos, a quantidade de habitantes no bairro diminuiu significativamente

do início da década de 90 até agora. Em 1991 eram 44.651 pessoas residindo em Lagoa Nova que passou a contar com 35.907 habitantes, em 2009. Desse total, 46,46% são homens e 55,54% são do sexo feminino.

Um dos fatos que podem ter ocasionado essa diminuição foi o aumento da insegurança que o desenvolvimento trouxe à região. Esse foi o motivo que fez o professor Cláudio Galvão trocar a antiga residência num dos primeiros conjuntos construídos em Lagoa Nova por um imóvel no Barro Vermelho. O professor disse que a oportunidade de morar no local surgiu devido à distância do bairro no início dos anos 80. "Na época ficava muito longe e as



Ana Amaral/DN/D.A.Press/D.A.Press

Imagens de satélite da área mostram paisagem ainda basicamente térrea

pessoas não queriam se afastar dos bairros mais centrais", disse. A única saída encontrada pelo professor foi trocar de bairro. "Lagoa Nova antigamente era quase que exclusivamente familiar, mas com a chegada do progresso os ladrões apareceram e a insegurança se tornou realidade", reclamou Cláudio.

NÚMEROS

- Em 1991 eram 44.651 pessoas residindo em Lagoa Nova. A população diminuiu para 35.907, sendo 46,46% de homens e 55,54% mulheres
- Em 2000 eram 35.569 domicílios particulares permanentes. Seis anos depois, em 2007, passou para 10.690 domicílios particulares permanentes;

Reintegração ainda distante

Decreto determina que empresas contratem presos e ex-presidiários. Até agora, porém, nenhum foi chamado

Lamonier Araújo
Especial para o Diário de Natal
lamonieraraujo.rn@dabr.com.br

Desde junho deste ano está em vigor o Decreto nº 9.019, baixado pela prefeita Mícarla de Sousa (PV), que exige que as empresas que assinem contrato com a Prefeitura do Natal empreguem presos e egressos do sistema penitenciário do Rio Grande do Norte na execução de obras. Até o momento, porém, não existem registros de apenados ou ex-presidiários atuando em ações de ressocialização de apenados, em nenhuma das obras executadas pela prefeitura no segundo semestre. O decreto foi publicado no Diário Oficial do Município no dia 9 de março de 2010.

A Assessoria Jurídica da Secretaria Municipal de Trabalho e Assistência Social de Natal (Se-

mtas) informou que até o momento não foram realizadas as ações de ressocialização, uma vez que a lista com as alterações realizadas no termo de convênio assinado entre a Semtas e a Secretaria Estadual da Justiça e da Cidadania do Rio Grande do Norte (Sejuc) só foi encaminhado pela Sejuc esta semana, o que inviabilizou a execução do projeto. De acordo com o decreto, a prefeitura deverá destinar 6% da mão-de-obra total para o sistema prisional sendo 3% de presidiários e 3% ex-presidiários.

A Assessoria informou também que a função da prefeitura nesse processo é de realizar a capacitação e qualificação profissional dos selecionados de ambos os sexos, referentes a egressos no sistema prisional, apenados, adolescentes infratores e pessoas que cumprem penas alternativas. Após realizar essa ação, a Semtas ficará responsável pela seleção do pessoal para então inserir nas obras executadas no município, em parceria com as empresas contratadas.

O secretário estadual da Justiça e Cidadania, Leonardo Ar-

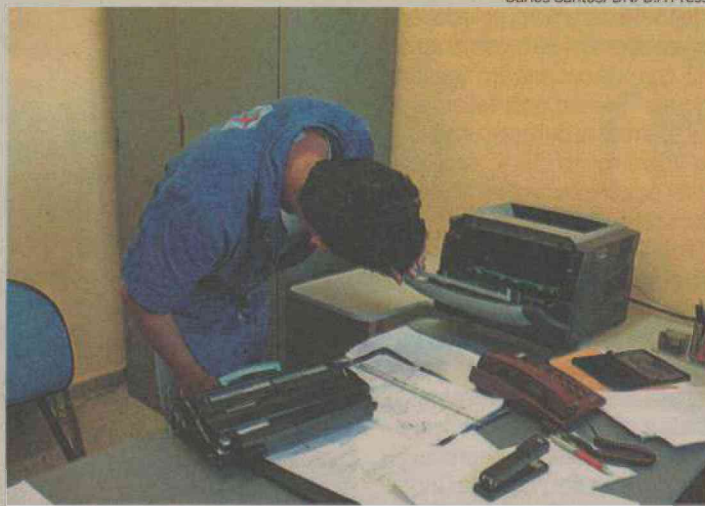

Carlos Santos/DN/D.A Press

Penitenciária de Alcaçuz implementou programa que beneficia detentos

ruda, informou que já está em vigor uma legislação estadual que incentiva as empresas a contratar ex-presidiários e presidiários em regime semi-aberto, a atuarem em atividades públicas, como forma de reintegrá-los a sociedade. Atualmente já há pessoas atuando nas centrais do cidadão, na Justiça Federal, Ceasa, além de outros setores públicos. Ele afirmou também que já existe uma proposta de projeto para que essa ação se estenda até as obras da Copa do Mun-

do de 2014 em Natal.

A seleção dos presos e ex-presidiários levará em consideração as características profissionais e psicossociais e o grau de complexidade da execução das obras e serviços, além de ser realizado uma avaliação que ficará também a cargo da Semtas. Entre os argumentos utilizados para a execução desse projeto está a necessidade de promoção da dignidade da pessoa humana, enquanto presidiária e egressa do sistema prisional.

JUSTIÇA DO TRABALHO

TRT TEM NOVA FERRAMENTA VIRTUAL

Juizes titulares e substitutos do Tribunal Regional do Trabalho do Rio Grande do Norte (TRT) estiveram reunidos na manhã desta sexta-feira, na Escola Judicial do TRT-21, para conhecer de perto o funcionamento do gabinete virtual. A partir de agora, os magistrados do trabalho terão acesso às informações dos processos fora das dependências do Tribunal e poderão trabalhar em qualquer computador, inclusive na própria residência ou durante viagens.

O lançamento do projeto para a 1ª instância foi feito pelo presidente do TRT, desembargador José Barbosa Filho. Durante a reunião, o presidente ressaltou que os desembargadores já vinham utilizando com sucesso uma versão anterior do projeto e que agora também já está disponível para os magistrados de 1º grau. De acordo com Barbosa, a iniciativa tem o objetivo de aumentar a produtividade. Em seguida, o diretor da Secretaria de Tecnologia da Informação, Marcelo Marinho fez uma apresentação prática da ferramenta aos presentes.

QUEM ESTUDA CRESCE.
OS CURSOS DO SESI LEVAM O CONHECIMENTO ATÉ VOCÊ. E VOCÊ PODE ESTAR EM CASA, NO TRABALHO OU NA LAN HOUSE.

Horários de aulas flexíveis e programas de ensino adequados às suas necessidades. Assim são os cursos do SESI de capacitação e ensinamentos fundamental e médio para jovens e adultos. E o melhor: seja qual for o setor da indústria no qual você trabalha, o SESI está pronto para abrir as portas do conhecimento e aumentar ainda mais a sua qualificação profissional. Cursos do SESI. Aproveite essa chance de estudar no trabalho ou pela internet para poder crescer e aparecer.

Para saber mais acesse www.sesi.org.br/sesieduca

Neurocirurgiões ameaçam fazer greve

Fábio Cortez/DN/D.A Press

Especialistas ligados à Clineuro, que atendem na rede estadual, cobram pagamentos atrasados

Os neurocirurgiões ligados à Clineuro e trabalham nos Hospitais Walfredo Gurgel, em Natal e Tarcísio Maia, em Mossoró, poderão paralisar as atividades a partir da próxima terça-feira, se o governo do estado não realizar o pagamento dos salários atrasados até a segunda-feira. Comunicada à Secretaria Estadual de Saúde, Conselho Regional de Medicina e ao Ministério Público, a decisão pode inviabilizar o atendimento aos procedimentos de neurocirurgias nos dois hospitais, o que poderá representar um caos. Os profissionais do Hospital Tarcísio Maia reclamam de atraso no pagamento de quatro meses, de agosto a novembro, enquanto os do Walfredo Gurgel não recebem há três meses, de setembro a novembro.

Segundo o diretor administrativo da Clineuro, Kurt Mendonça, a preocupação dos neurocirurgiões é de que o atraso possa chegar a seis meses se o pagamento não

for feito até dezembro, pois dependerá da abertura do orçamento de 2011, como já ocorreu em anos anteriores. "Se isso acontecer teremos seis meses de atraso e a situação ficará muito difícil", explica o diretor administrativo da Clínica de Neurocirurgiões.

O contrato da Clineuro com a Secretaria Estadual de Saúde foi feito com licitação há três anos com o conhecimento do Ministério Público. "É um contrato antigo e uma despesa prevista no orçamento do estado e, como tal, tem que ser paga", disse o chefe de neurocirurgiões do Hospital Walfredo Gurgel e presidente da Academia Brasileira de Neurocirurgiões, Luciano Araújo. Além da questão salarial, eles também denunciam que faltam condições adequadas para atendimento ao paciente em procedimentos de craniotomia, como fios para fechar as meninges, membranas de proteção e lâmina para abertura do crânio.

O atendimento dos profissionais é considerado essencial para o funcionamento de neurocirurgias dos dois maiores hospitais de urgência do estado. Na rede estadual atuam 22 especialistas, sendo 18 vinculados à Clineuro. O Walfredo



Paralisação pode comprometer serviço essencial no Hospital Walfredo Gurgel, principal unidade do estado

Gurgel tem apenas seis neurocirurgiões com vínculo com o estado. O diretor administrativo da Clineuro disse que são feitos cerca de 200 procedimentos por mês nos dois hospitais, o maior número deles é com relação a vítimas de acidentes de moto, que chega a oito mil por ano, o que dá uma média de 21 acidentes por dia. "Por isso, é impossível um hospital como o Walfredo Gurgel funcionar sem a

neurocirurgia", diz.

Além de cuidar de vítimas de acidentes, quedas de nível, violência urbana, acidentes vasculares cerebrais, são os neurocirurgiões quem atestam os casos de morte encefálica. Os leitos de UTI são os que mais recebem pacientes que vêm do neurocirurgião, registrando 80%, enquanto que no CRO (Centro de Recuperação de Operados) chega a 100%.

NÚMEROS

- 22 especialistas atuam na rede estadual
- 18 são vinculados à Clineuro
- 200 procedimentos são feitos por mês no Walfredo Gurgel e no Tarcísio Maia

Um Hazbun é sempre um Hazbun.

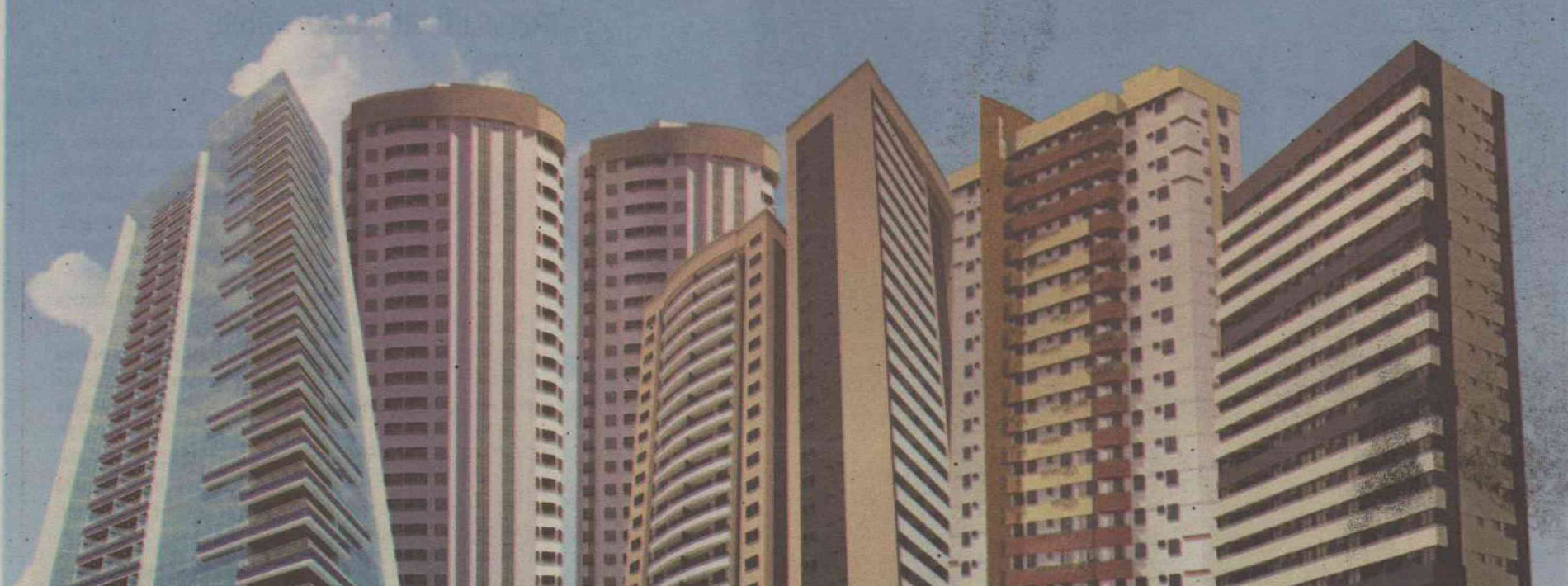

ISSA • RIVIERA • PALLACIOS • LA VIVANCE • BELLO TIROL

www.hazbun.com.br
84 4009.4545

HAZBUN
CONSTRUTORA

Estilo e perfeição no que faz.

dicas de português



DAD SQUARISI

dad.squarisi@correioweb.com.br

O sete pecados do pronome átono

Antigamente, quando o mundo usava fraldas, os astrônomos faziam o que fazem hoje. Namoravam o céu. Sem dispor dos instrumentos atuais, usavam os olhos pra discriminar os moradores celestes. Descobriram, então, que alguns se moviam. Outros se mantinham fixos. Contaram os caminhantes. Eram sete. Cinco receberam o nome de deuses da mitologia — Marte, Mercúrio, Júpiter, Vênus e Saturno. O Sol e a Terra eram velhos conhecidos.

Os estudiosos foram além. Chamar os paradões de astros e estrelas. Os passeadores ganharam um adjetivo. Viraram asteres planetai. Em bom português: estrelas errantes. O tempo passou. A lei do menor esforço entrou em cena. Asteres planetai tornaram-se planetas. O nome pegou.

Na língua também existem criaturas errantes. São os pronomes átonos. Me, te, se, lhe, o, a adoram bater perna. Ora aparecem antes do verbo. Ora, depois. Há também os que se metem no meio. Mas, apesar da flexibilidade, muitos abusam. Cometem pecados. Sete se destacam.

Iniciar a frase com o fracote

O pronome se chama átono porque é fraco. Tão fraco que precisa de apoio. Onde se encostar? Em outra palavra. Por isso, na norma culta, é proibido iniciar a frase com pronome átono. O pecador deixa a vítima desamparada. Ela tomba. Na queda, atropela a reputação do ímpio.

Ignorar a abrangência de iniciar

Olho vivo! Iniciar a frase tem duas acepções. Uma é iniciar mesmo, ser a primeira palavra do período. Assim: Me dá um cigarro? Te telefone amanhã. Lhe deu a resposta ontem.

A outra usa máscaras. Deixa, como na aceção anterior, o pronome desprotegido. Mas não inicia a frase. Em geral vem depois de vírgula. Compare: Aqui se fala português. (O aqui ampara o pronome.) Aqui, fala-se português. (Ops! A vírgula impede o apoio.) Nem sempre a vírgula expulsa o pequenino para depois do verbo. Há casos em que ela separa termos intercalados. O apoio se distancia, mas permanece. Preste atenção na malandragem: Brasília se localiza no Planalto Central. Brasília, a capital do Brasil, se localiza no Planalto Central. (Mesmo de longe, Brasília am-

para o pronome.)

Desrespeitar a atração

Há palavras que funcionam como ímãs. Puxam o pronome para junto de si. Lembra-se delas? Eis algumas: a gangue do qu (que, quem, quando, quanto, qual), a turma negativa (não, nunca, jamais, ninguém, nada), as senhoras conjunções subordinativas (como, porque, embora, se, conquanto): Queiro que se retirem logo. Não me disse nada. Se me convidarem, irei.

Bobear com o futuro

Sabia? A terminação do futuro tem alergia ao pronome. Ambos, futuro do presente (irei) e futuro do pretérito (iria), ficam cheinhos de brotoejas diante do átono. A saída? Há duas.

Uma: levar o pronome para antes do verbo. No caso, o pequenino tem de ter amparo: Maria me telefonará amanhã. Se pudesse, Lula, o presidente do Brasil, se manteria no Planalto.

A outra: ficar no meio do caminho. Sem apoio e impedido de se colocar na rabeira do verbo, fica no meio do caminho. Como? Posiciona-se entre o infinitivo e a terminação do verbo. Veja: Telefonar-lhe-ei

amanhã. Falar-se-iam mais tarde.

Esquecer a maquiagem

Ops! Olho nos pronomes o e a. Antecedidos de r, s, z, virem lo, la: Vou pôr o livro na estante. (Vou pô-lo na estante.) Ajudamos os amigos. (Ajudamo-los.) Fez a filha feliz. (Fê-la feliz.)

Mais: com som nasal (m ou til), a dupla se distarça de no, na: Põe o prato sobre a mesa. (Põe-no sobre a mesa.) Quiseram a filha formada. (Quiseram-na formada.)

Superdica

Os gramáticos concordam que a colocação dos pronomes no Brasil tomou rumos próprios. Reduz-se a duas normas. Uma: não inicie frase com o pronome átono. A outra: ponha o pronome sempre na frente: Dize-me com quem andas que te direi quem és. Ele se tinha retirado antes da sobremesa. Lia o chantageou? Não, deu-lhe conselhos. Para se retirar, pediu licença.

Recado

"Todas as vozes são vozes da língua."
Lêdo Ivo

E AÍ, O QUE VOCÊ PLANEJA PARA OS PRÓXIMOS ANOS?

UP VESTIBULAR 2011.1

Empregabilidade.

Tudo depende de um bom começo.

A UnP é uma universidade que visa revelar novos talentos. Profissionais que fazem a diferença porque se prepararam no lugar certo. Venha para a UnP e faça um futuro melhor.

- Mais de 6 mil alunos estagiando em 2010;
- A instituição privada mais reconhecida pelos empregadores do RN;
- Mais de 30 mil formados inseridos no mercado de trabalho.

Natal: (84) 3215.1234 • Mossoró: (84) 3323.8200

www.unp.br



GABRIELA MENEZES
EX-ALUNA UnP

UP

Universidade
Potiguar

LAUREATE INTERNATIONAL UNIVERSITIES

Com você para
um futuro melhor.

Nalva Melo: a mulher da beleza e das artes

Conheça a cabeleireira e maquiadora que mantém o charmoso Café Salão na Ribeira

Cíntia Braga

Especial para o Diário de Natal
cintiabraga.m@dabr.com.br

“Quem tem alma de artista vive nessa pressa. Eu tenho essa sensação de que o dia é muito pouco”. Foi numa conversa apressada, de pé no Café Salão, que foi possível conhecer um pouco mais dela. Antes de mais nada, uma coisa já se sabia: uma mulher autodidata com muito talento e – por que não? – sorte. Nalva Melo (não a chame de Irinalva, nome de registro, que ela não gosta muito) é proprietária de um café salão – um salão de beleza de decoração nostálgica e charmosa, que vai muito além de sua função principal. O espaço já recebeu brechós, exposições, apresentações de teatro e música, exibições de cinema, entre outras manifestações artísticas. Lá surgiram projetos culturais como o Segunda Solo, o Terça Maior e a noite de Blues da sexta-feira, além da parceria com o Cineclube.

Ela sempre teve facilidade em lidar com trabalhos manuais, então não foi difícil de chegar aonde chegou: a condição de uma



Fotos: Joana Lima/Esp/DN/D.A Press

A dama em seu palco, que além de ser um salão de beleza, já recebeu exposições, teatro e música e cinema

mulher que hoje é ícone em fazer a cabeça dos natalenses, criando madeixas e maquiagens com o toque artístico e de acordo com o perfil do cliente. Como maquiadora, um dos trabalhos mais recentes que se orgulha em mostrar está em uma revista local de moda para a qual produziu maquiagens inspiradas nos movimentos artísticos – surrealismo, dadaísmo, cubismo, pop e op art. “Eu queria fazer esse trabalho e Gladis (Vivane, jornalista) também. Foi muito gratificante”, contou.

Nalva Melo gosta de estar com

os amigos e com a família quando não está produzindo no seu ateliê. Um ambiente de criações sim, entre cortes e pinceladas, que respira cultura e no qual ela trabalha prazerosamente. A tela é o cliente, a cadeira o cavalete, as tesouras os pincéis. Com os amigos, quando sai do Café Salão, uma cerveja na esquina, no Buraco da Catita. Adora cozinhar com a família, com o esposo com quem é casada há sete anos e filho, que existe há 17. “Invento algo com meu marido. Somos uma cozinha criativa. Mas gosto mesmo é de cozinha rá-

pida, apesar de adorar fazer uma galinha no forno a lenha”, explicou ela. Nalva conta que a casa na praia de Pirangi foi construída inspirada em um resgate do tempo de felicidade da infância em Lajes, cidade da região Central do RN, com direito a balança de pesar algodão, moinho, panela de barro e muito mais. Por falar em lugar, quando sai para mostrar a região a um amigo de fora, ela gosta de ir ao Hellenus Falésias, em Barra de Tabatinga. “Acho aquele lugar muito bonito, inclusive já arrumei três noivas que casaram lá”.

Formada em “sociologia urbana”

Ela adora conversar com os clientes do salão e trocar ideias. Diz que é formada em “sociologia urbana”, afinal, compreende que as pessoas têm personalidade ímpar. “Cada um que senta nesta cadeira é um mundo diferente e fui me formando com essas pessoas”, diz, apontando para o local onde a arte é construída. Nalva fala que é transparente em todos os sentidos, quando erra e quando acerta, talvez essa seja a chave de tanta dedicação aos ‘estudos’ no salão.

Um senso de Justiça aflorado e uma mulher impaciente. “Eu penso rápido e acho que as pessoas entendem o que eu estou pen-

sando, mas quando não há interação eu fico sem paciência. Isso prejudica com os mais próximos, mas eu sou apaziguadora e me corrijo quando vejo que estou errada”, se definiu.

Da artista, uma curiosidade em saber como ela enxerga a cultura natalense. “Vejo com muita dificuldade. A população é mais participativa em algumas artes, como música e teatro, mas eles poderiam participar mais”. Apesar disso, ela acredita que tende a mudar, já que a classe artística implora por isso. A política também faz parte do cotidiano de Nalva há anos.

Começou com campanhas de José Agripino e chegou ao look



Ela ressalta que cada pessoa tem uma “personalidade ímpar”

da ex-governadora Wilma de Faria. E sobre o assunto ela é pontual. “Discuto política, compreendo, voto consciente, mas tenho minha imparcialidade aqui. Claro que me envolvi com política, trabalho há 10 anos com Wilma e te-

nho a maior gratidão e respeito por ela. Mas não levanto nenhuma bandeira política”. Além da ex-governadora, passaram pelas mãos de Nalva os políticos Carlos Eduardo Alves, Micarla de Sousa e Fátima Bezerra.

DONS DESCOBERTOS DESDE CEDO

Em 1970, Nalva nascia em Natal, mas foi logo para Lajes onde morou até os 6 anos, voltando à capital para estudar. A irmã de Íris, Irineide e Irani estudou até o 2º ano do segundo grau, mas viu que o negócio dela era o salão de beleza. Começou a trabalhar aos 17 anos como manicure no Tônia Instituto de Beleza, mas curiosa como era, foi aprendendo a cortar cabelos. O dom que vinha empolgado na infância, quando olhava a mãe cortando cabelos, estava pronto para aflorar. A primeira cobaia foi a irmã mais velha, Íris, que ficou uma semana sem ir à escola. “Ela era muito vaidosa e a franja cortada em tamanhos diferentes não agradou (risos)”. Apesar disso, os clientes do Instituto gostavam da nova cabeleireira e, em 1990, rendeu um convite para trabalhar na campanha política de José Agripino, sendo o primeiro de vários trabalhos com televisão.

No ano posterior, foi trabalhar na TV Tropical, onde aprendeu a maquiagem, fez cursos e investiu na carreira. Lá ficou por quase quatro anos. Nessa época, com um filho de 6 meses, resolveu montar seu próprio salão de beleza. Foi para a Ribeira com a proposta de um salão convencional, na Avenida Duque de Caxias. Só quando viajou para a Áustria compondo a parte de moda de um evento em comemoração aos 500 anos do Brasil, em 2000, foi que o Nalva Melo Cabelos e Beleza virou Nalva Café Salão. “Eu frequentei os cafés de Viena e vi que faltava algo do gênero em Natal. Eu queria uma proposta com música eletrônica, mas não tava na cabeça das pessoas”, explicou.

Amanhã

Questionada sobre o que espera de futuro, Nalva se imaginou e desejou uma velhice lúcida. “São tantas informações”, comentou, se referindo à puxada rotina do seu dia a dia em torno da cadeira do salão e o temor de que um dia não consiga mais assimilá-la.



Natural de Natal, Nalva já conheceu do sertão potiguar à Europa

DNIT

NOVO GESTOR ASSUME NA SEGUNDA

Maiara Felipe
maiarafelipe.rm@dabr.com.br

O novo superintendente do Departamento Nacional de Infraestrutura de Transporte no Rio Grande do Norte (Dnit-RN), Ezio Gonçalves dos Reis, tomará posse nesta segunda-feira, às 9h, no auditório da sede do órgão, na Avenida Bernardo Vieira. O engenheiro carioca foi nomeado no Diário Oficial da União no último dia 9. Ele trabalhou recentemente no Dnit em Brasília e durante a posse mostrará seu planejamento para a nova empreitada.

No mês passado o então superintendente da unidade, Fernando Rocha, e o diretor de engenharia, Gledson Maia, sobrinho do deputado federal João Maia (PR), foram presos pela Polícia Federal na operação Via Ápia. O esquema de superfaturamento, desvio de verba e pagamentos indevidos foi investigado por seis meses pelo Ministério Público e a Controladoria Geral da União (CGU). A estimativa é que mais de R\$ 2 milhões tenham sido desviados nas obras de duplicação da BR-101.

O cartão-postal também precisa de melhorias

Policimento e transporte público deficientes são alguns dos problemas de Jenipabu

Lamonier Araújo
Especial para o Diário de Natal
lamonieraraujo.rm@dabr.com.br

A Praia de Jenipabu, localizada a 25km de Natal, é uma das mais procuradas do Litoral Norte do estado, porém a atenção dada pelo poder público não segue o mesmo ritmo da visita dos turistas. Para os comerciantes e moradores do local, problemas como falta de infraestrutura, segurança e transporte público são algumas das reclamações recorrentes pelos frequentadores do local. A prefeitura de Extremoz informou que algumas ações estão sendo tomadas para minimizar o problema e que a partir de fevereiro de 2011 será iniciada a construção do complexo turístico da Praia de Jenipabu.

O comerciante Audo Pereira Costa, que trabalha há 15 anos em Jenipabu, informou que atualmente a prefeitura está precisando utilizar melhor os atrativos naturais



Fotos: Fábio Cortez/DN/D.A.Press

A praia, que fica no município de Extremoz, é um dos locais do RN mais conhecidos no resto do país e no exterior

como a Área de Proteção Ambiental (APA) de Genipabu, para trazer maiores investimentos para o local. Ele informou que há mais de cinco anos existe um projeto para a construção de uma orla marítima na praia, mas até o momento nada foi feito. "Quando chegam à praia, os visitantes se deparam com a falta de hostéis e ausência de atividades noturnas que ocorre principalmente por falta de iluminação e de atrativos para os frequentadores da praia. Para morar, Jenipabu é um paraíso, mas para trabalhar não tem nada dis-

so", falou o comerciante.

O secretário de Infraestrutura e Obras de Extremoz, Carlos Queiroz, disse que o projeto de urbanização foi criado em 2005 e que até o momento não foi executado devido aos trâmites relativos à questão ambiental, porém em junho desse ano, segundo ele, o projeto foi liberado para uma reavaliação dos valores iniciais. O secretário informou que até o dia 15 de janeiro do próximo ano, a prefeitura estará abrindo uma licitação para atualização dos preços e se tudo ocorrer como programado, as obras se-

rão iniciadas no dia 5 de fevereiro de 2011. O projeto prevê a construção de um calçadão e quiosques na orla e a ampliação do terminal turístico da região.

Em relação ao serviço de iluminação pública, a prefeitura está realizando a manutenção e reposição de lâmpadas nas principais vias do litoral. Duas equipes começaram as atividades na praia de Pitangui na semana passada e a partir de amanhã começaram a realizar a manutenção nas praias de Redinha Nova, Santa Rita, Genipabu, Graçandu e Barra do Rio.

Transfira-se para a melhor Faculdade em qualidade e estrutura.

Veja porque você deve mudar para a Maurício de Nassau:

- Convênios com mais de 800 empresas no Nordeste para vagas de estágio e emprego
- Laboratórios modernos para aulas práticas na área de Saúde
- Professores mestres e doutores com experiência de mercado
- Única Instituição do Nordeste campeã dos Jogos Universitários Brasileiros
- O maior grupo universitário do Nordeste - Gerenciamento de carreiras com o Núcleo de Talentos

Novos Cursos:

Fisioterapia
Enfermagem
Segurança no Trabalho
Redes de Computadores
Gestão da Qualidade

E mais:

Direito
Administração
Ciências Contábeis
Pedagogia

Opções de entrada:

Vestibular agendado

Portador de Diploma

Transferência externa

Enem - Use sua nota de qualquer ano e entre sem vestibular

Matriculas sem vestibular com as notas dos federais e estaduais

FACULDADE MAURÍCIO DE NASSAU

FAZENDO PARTE DA SUA HISTÓRIA

Grupo Ser Educacional - Gente criando o futuro

Financiamento
educred

Bolsa
Frota PROEDUC

CAMPUS NATAL - Av. Eng. Roberto Freire,
1514, Capim Macio (84) 3344.7800

Falta segurança

Aldemir Inácio de Oliveira, um dos diretores da Associação dos Bugueiros do Rio Grande do Norte (APCBA), falou que um dos graves problemas da praia é a ausência de policiais. O diretor da APCBA disse que as equipes policiais só começam a circular no local, durante a Operação Verão, e que quando ocorre algum caso de furto ou assalto no local, a única forma encontrada pela população é ligar para a central de atendimento da polícia militar (190) e aguardar atendimento, que costuma demorar, segundo ele.

O tenente Faustino, responsável pelo policiamento do litoral do município de Extremoz, informou que a base policial de Jenipabu está em reforma e a expectativa é que até a próxima semana possa ser entregue à população, começando a funcionar diariamente das 8h às 22h. Enquanto isso, uma viatura e dois policiais continuam realizando a segurança do local em parceria com a equipe de policiamento ambiental da Área de Proteção Ambiental (APA) de Jenipabu. Além disso, mais três viaturas e seis policiais aumentaram a segurança nas praias de Jenipabu, Graçandu e Pitangui.



Posto policial está em reforma

Sem ônibus

Marcos Aurélio, morador há dois anos no local, diz que além de sofrer com insegurança e falta de infraestrutura, quem reside no local sofre com a falta de transporte público. Desde o início do ano, a empresa de ônibus que fazia a linha entre Jenipabu e Natal parou de atuar na região, prejudicando diretamente os trabalhadores e moradores, que contam apenas com um transporte alternativo, que demora em média duas horas para retornar até a praia.

SANEAMENTO SÃO TOMÉ APROVA PLANO

O município de São Tomé, na região do Potengi, é o terceiro do estado a aprovar, em audiência pública, o Plano Municipal de Saneamento Básico (PMSB). A audiência foi realizada esta semana. Na oportunidade, a equipe da Companhia de Águas e Esgotos do Rio Grande do Norte (Caern) apresentou e discutiu o documento com os representantes dos segmentos do município, inclusive o prefeito Antemar Pereira da Silva e vereadores.

O PMSB, necessário para o município receber recursos para a realização de obras de saneamento, foi encaminhado à Câmara Municipal para aprovação e em seguida terá a lei sancionada pelo Poder Executivo. É um documento indispensável para a concessão do serviço de abastecimento de água, coleta e tratamento de esgotos.

Centro de fruticultura Será inaugurado no Oeste

Complexo terá laboratório para realização de exames, além de um espaço para pesquisas

O Centro Vocacional de Tecnologia da Fruticultura do pólo Assu-Mossoró-Baraúna será inaugurado no próximo dia 21, terça-feira. A solenidade, marcada para as 10h, contará com a presença do secretário da Agricultura, da Pecuária e da Pesca (Sape), Francisco das Chagas Azevedo.

Resultado da parceria firmada entre a Secretaria de Estado da Agricultura, da Pecuária e da Pes-

ca e o Ministério de Ciências e Tecnologias, com a colaboração da Universidade Federal do Semiárido (Ufersa) e do Comitê Fitossanitário (Coex), o CVT da Fruticultura consiste em um laboratório para realização de exames, localizado em dependências da Ufersa e numa central de pesquisas instalada no Centro Regional da Agricultura, de Mossoró, no bairro Aeroporto, totalizando um investimento de R\$ 445 mil.

O CVT da Fruticultura permitirá que os estudos sejam feitos com mais eficiência, oferecendo toda a infraestrutura necessária para este trabalho, garantindo assim o desenvolvimento da fruticultura irrigada no Rio Grande do Norte. "O governo do estado es-



Ana Amaral/DN/D.A Press

Melão é um dos gêneros mais produzidos no RN. Projeto quer aperfeiçoar cultivo

tá entregando uma ferramenta de trabalho que vai possibilitar aos técnicos e pesquisadores a realização de estudos que visam atender aos anseios dos produ-

tores de frutas que, de há muito, vinham solicitando algo nesse sentido", observou o secretário Francisco das Chagas. As informações são da Agência RN.

NATAL VIA DIRETA.

PRESENTE NOS SEUS MELHORES PRESENTES.

VIA DIRETA Shopping Center 15 ANOS

TODOS OS BOLSOS. TODOS OS GOSTOS.



Instituto Histórico e Geográfico do RN e Igreja Matriz, em Cidade Alta, contemplam o roteiro da 4ª edição da Caminhada Histórica, neste domingo

Natal em tom cultural

Sérgio Vilar

sergiovilar.rn@dabr.com.br

Uma cidade vocacionada ao período natalino não podia deixar apenas o espírito de solidariedade e confraternização tomar conta do espaço. Também é preciso doses de loucura e auras libertárias para alimentar a alma de bons fluidos para um 2011 que se avizinha. E nada melhor que o desfecho do movimento Baixo de Natal neste domingo. Então, segue abaixo um roteiro, sem rotina. Se a opção for pela tangente, procure o Natal do Beco da Lama e se sinta acolhido pelo rock. Prefere a companhia do Papai Noel? Tem boa música na Árvore de Mirassol ou de Panatis (na Zona Norte). Ou ainda no Praia Shopping. Aos mais dispostos, uma Caminhada Histórica pelas ruas outrora dominadas por xarias e canguleiros.

**SÓ NA CINEMARK
VOCÊ ASSISTE AO
FILME E PARTICIPA
DA PROMOÇÃO.**



ACESSE WWW.CINEMARK.COM.BR E SAIBA MAIS.

CINEMARK

É MAIS QUE CINEMA. É CINEMARK.

4ª Caminhada Histórica

A largada será às 15h na Praça André de Albuquerque, na Cidade Alta. O evento é considerado um misto de conhecimento e saúde e faz parte do calendário anual da cidade. A Caminhada vai visitar 25 pontos turísticos, como a Igreja Matriz de Nossa Senhora da Apresentação, Instituto Histórico e Geográfico, Memorial Câmara Cascudo, Praça Padre João Maria, Museu Café Filho, Palácio Potengi, Praça Sete de Setembro, Palácio Felipe Camarão, Rua Chile, e muitos outros.

A novidade desta edição é o lançamento e a distribuição gratuita da *Revista Histórica do Natal*. São fotos e reportagens especiais sobre a história desses 25 monumentos que fazem parte do corredor cultural da capital potiguar. Além disso, a organização, em parceria com a Harabell Turismo, sorteará uma viagem à Salvador para o grupo que levar a maior quantidade de pessoas e alimentos. O roteiro para duas pessoas inclui passagens aéreas, traslado e hotel.

O encerramento será na Rua Chile, na Ribeira, com apresentações da Orquestra infantil de Guamaré, e da Orquestra Sanfônica de Mossoró, que preserva as raízes musicais nordestinas. Os interessados em participar da 4ª Caminhada Histórica precisam trocar dois quilos de alimentos não-perecíveis (doados à Casa do Bem e CACC) ou dois livros pela camiseta do evento. O supermercado Extra, do Midway Mall, e o Shopping Cidade Jardim são os pontos de troca. Contato: (84) 3207-1818.

Cantos de Natal

A programação iniciada há semanas no conjunto Mirassol oferece hoje como atrações o Mamulengo de Genildo Mateus para alegrar a criançada e os amantes da cultura do João Redondo, show com Lany Mello e Banda Liberdade, e contação de histórias com a atriz e cantora Nara Kelly. Na Área de Lazer do Conjunto Panatis, na Zona Norte, show com a recém-formada banda Trem Fantasma, com repertório de canções adolescentes e um time de primeira da música potiguar; o Nosso Choro, com o melhor do chorinho e

e menores de 18 anos. Também pelo *Baixo de Natal*, o espetáculo *Achado Não é Roubado*, da Tropa Trupe Cia de Arte, às 17h, no circo montado ao lado do campo de futebol da UFRN. Em seguida, às 18h, no Tecesol (rua Governadora Valadares, 4853, conjunto Pirangi – próximo à lagoa de captação), acontece o espetáculo... *Tomara fôlego? Chama-se "Serálice? Ou Sobre Corvos e Escrivainhas ou Alice ou Se eu não fosse real (não conseguiria chorar ou Ninguém te mostrará o caminho"*, de Carol Piñeiro. E fim de Baixo.

Opções costumeiras

O *Praia Shopping Musical* prossegue com a maratona de shows até o fim do ano e neste domingo apresenta o Grupo Rosa Trio com o tributo aos 100 anos de Noel Rosa, a partir das 20h. Acesso livre pela sombra e seguindo na Avenida Roberto Freire, em Ponta Negra. Na Casa da Ribeira acontece o espetáculo teatral infantil *Em Cada Canto, um Conto*, com Nara Kelly e Caio Padilha. Início às 17h, entrada a R\$ 5 e reserva pelo contato 3211-7710.

Natal do Beco da Lama

O *Manifeste-se: Barulho no Beco da Lama* chega à sua quarta edição com rock das 15h às 22h, em frente ao Bar da Meladilha – coração do Beco. Barulho bom após uma feijoada gratuita. Nesta edição, show com Ação Libertária, Flesh Decomposition, Pureza Genocida, Frattelli, Alcoholic Corrosion, Disturbing Flesh, Anomalon, Dessecrator, e Rancid Flesh.

**DN traçou
algumas opções
natalinas**

do samba raiz; e ainda Pedrinho e Cia. Tudo isso perto das árvores de natal montadas em cada ponto. A programação musical é diária, adentra o mês de janeiro e começa sempre às 18h.

Baixo de Natal

O movimento de artistas independentes que criaram por iniciativa própria seu próprio auto de natal apresenta o desfecho da programação gratuita de uma semana neste domingo. Às 16h, tem o espetáculo *Cleansed*, do Projeto ES3, no Departamento de Artes da UFRN (ao lado da Comperve) – sem recomendação para cardíacos, asmáticos

Uma cidade com status de país

Folclorista Deffilo Gurgel lança obra que destaca a riqueza cultural de São Gonçalo do Amarante

Sérgio Vilar
sergiovilar.m@dabr.com.br

Um país multicolor dentro da cidade. 300 anos de história, tradição e um galo branco emblemático da cultura potiguar. Se o Rio Grande do Norte é dos estados de folclore mais ricos do país, São Gonçalo do Amarante é dos municípios mais folclóricos no estado. E nada como receber um presente do maior folclorista do Brasil em atividade. Deffilo Gurgel lança o livro *São Gonçalo do Amarante: o país do folclore* (Prefeitura Municipal de São Gonçalo, 138 pág. preço indefinido) nesta quinta-feira, 23, no Teatro Municipal, às 18h. Na verdade, uma troca de presentes àquele que descobriu a romancista Militana Salustino e deve à cidade o gosto pela cultura popular a partir da visão mágica das cores e bailados do Bumba-meu-boi. E nisso já se vão 40 anos.

A ideia do livro surgiu há um ano. Dona Militana Salustino estava com a saúde debilitada. Na ocasião, o prefeito Jaime Calado concedeu pagamento de pensão vitalícia à romancista. "Parabeneizei o gesto raro de atenção e ele me convidou a escrever o livro. Falei da falta de recursos. Mas ele patrocinou todas as condições necessárias". Aos 83 anos, o folclorista iniciou pesquisas de campo e gabinete, e a descoberta de novas cores de uma São Gonçalo já íntima. "Em 1971, certa noite, fui até à cidade, guiado pelo almirante do Fandango, Joaquim Caldas Moreira, a fim de ver o Bumba-meu-boi de Pedro Guajiru. Quando chegamos lá, me parei com o grupo dançando. Fiquei parado, o coração batendo. Foi meu primeiro alumbramento, como no poema de Manoel Bandeira", lembra.

Quando do convite para o livro, Deffilo disse lembrar do fato e quis ampliar a homenagem à cidade a partir do seu folclore e passeando pelos diversos aspectos da vida do município: sua geografia, história, economia, cultura, religião, governantes, filhos ilustres... "Há uma legião de



Aos 83 anos, sendo 40 dedicados à pesquisa em torno do folclore potiguar, escritor apresentará o livro quinta-feira, na cidade da Grande Natal

estudantes a espera dessas informações". O prefeito Jaime Calado já prometeu edição ampliada em 2011. E o folclorista manterá as pesquisas para alguns acréscimos. Nesse período, Deffilo Gurgel pretende prosseguir ainda as pesquisas do roman-

ceiro potiguar para publicação de um verdadeiro compêndio para o tema, com 350 versões de romances brasileiros e ibéricos. E ainda o livro *O Diabo a Quatro*, de contos sobre o Demônio, colhidos em várias regiões do Rio Grande do Norte.

TRECHOS INÉDITOS

Entre registros impressos, Deffilo se valeu substancialmente do livro *História de São Gonçalo*, do professor Manuel Nazareno e de escritos inéditos guardados pelo escritor Wandyr Vilar. "São do livro *Municípios do Rio Grande do Norte*, de Antônio Soares. Sendo que esse trecho de São Gonçalo nunca foi publicado. E Wandyr guardou esse pedaço da história". Textos do historiador Itamar de Souza e da professora Iaponira, e registros do poeta Jaime Wanderley também foram fontes. O ponto alto do livro, segundo apontamento do escritor Manoel Onofre Jr. na orelha da obra, é o capítulo *São Gonçalo e o Folclore*. E os primeiros registros dessa história começaram na visita de Mário de Andrade à praia da Redinha, em dezembro de 1928, na companhia de Cascudo, ambos convidados de Barônio Guerra.

"Mário pesquisava nossas danças folclóricas, particularmente, os autos populares. Conhecendo o objetivo, Barônio mandou apanhar em São Gonçalo, o grupo de Boi Calemba de Atanásio Salustino do Nascimento (pai de dona Militana)". Depois, Mário de Andrade registraria em seu livro *Turista Aprendiz*: "Um sonzinho de rabeça se aproxima. Côco pára. Os dançarinos se retiram cedendo campo. A rabeça está clara e enfim visível, mexendinho num 'baiano' (dança) monótono, mas admirável. Por trás dela, dois paus seguram uma chita encarnada, espécie de pano-de-boca escondendo as figuras do Boi. Desde quatorze horas essa gente vem de São Gonçalo para dançar Boi aqui..." E mais adiante, volta ao assunto: "O Boi e São Gonçalo outro dia marchou a pé no areão várias horas de Sol pra chegar na Redinha e ganhar quarenta paus! É horroroso."

Galo branco de Dona Neném, um símbolo

Além dos registros de mestres, danças e autos populares a exemplo de congos, fandango, cabocolinhos, lapinha, pastoril e grupos de côco, Deffilo dissecou a história do galo branco de cerâmica de Dona Neném – a vedete do livro que enfeita cada página –, que se tornaria símbolo do folclore potiguar nos festivais de Djalma Maranhão e outros eventos. "Decorado de folhas e flores de cores vibrantes. Originalmente não era peça de artesanato lúdico, decorando mesas de intelectuais ou

salas de dondocas do society. Sua função era utilitária. Funcionava como quartinhas para esfriar água de beber. Na administração de Djalma Maranhão, em Natal, porém, o galo branco, apesar de sua origem prosaica, foi elevado à condição de peça lúdica", escreveu.

Entre as vitórias do município com a entrega da Comenda do Mérito da Cultura Brasileira à dona Militana em 2005 ou da eleição miss Brasil Larissa Costa, Deffilo também lembra de três tragédias marcantes ao mu-

nício: os massacres de Cunhau e Uruaçú, no século 17; a tragédia de Igapó, quando um fio de alta tensão foi partido e atingiu humildes operários, em 1982. Ou quando Genildo Ferreira de França, acusado de homossexual, assassinou a tiros 17 pessoas em algumas horas. Na economia, traçou a "saudade daquela fase risonha da vida do município", quando o poeta Ascenço Ferreira registrou: "Os engenhos de São Gonçalo, até os nomes fazem sonhar: Santa Luzia da Floresta, Milharada, Ar-

voredo e Olho Dágua". Até a decadência da economia a partir da subtração de grandes áreas movidas pela política partidária, sem deixar morrer a cultura popular, agora fortalecida no livro de Deffilo Gurgel.

SERVIÇO

Lançamento: *São Gonçalo do Amarante: o país do folclore*
Autor: Deffilo Gurgel
Data e hora: Quinta-feira, 23, às 18h
Local: Teatro Municipal de São Gonçalo do Amarante

Fotos: Sintese Mall /Divulgação

PATATI & PATATÁ DUPLA AGITA O TEATRO RIACHUELO

Neste domingo, 19, a partir das 16h30 no Teatro Riachuelo, os palhaços Patati-Patatá farão um show especial para animar as férias das crianças. As senhas estão sendo vendidas na bilheteria do teatro no shopping Midway Mall, ao preço de R\$ 50 inteira e R\$ 25 meia para estudantes, idosos e crianças de 3 a 12 anos. Crianças até dois anos não pagam.

Desde a década de 80 o Patati Patatá vem animando crianças e adultos, com sua alegria e carisma contagiantes. Uma história de



Show dos palhaços tem início às 16h30, no terceiro piso do Midway Mall

sucesso, que confirma o apelido de a dupla de palhaços mais amada do Brasil: são milhares de fãs no país inteiro, inúmeras músicas de sucesso e muitas, muitas palhaçadas. A trajetória do Patati-

Patatá inclui shows em todo o Brasil, projetos em escolas e participações marcantes em diversos programas de TV. Mais informações através do site oficial do Teatro Riachuelo: www.teatroriachuelo.com.br.

CONTOS DO MAR

CLOWNS DE SHAKESPEARE LANÇA LIVRO

O projeto *Teatro a Bordo*, realizado pelo grupo Clowns de Shakespeare e patrocinado pela Cosern, concluirá sua última etapa nesta segunda-feira, 20, com o lançamento do livro *Contos do Mar*, às 18h, na livraria Potylivros, localizada na Av. Salgado Filho. O livro, que é ilustrado pelo escritor pernambucano André Neves, autor da obra *O Capitão e a Sereia*, contempla dez contos e um cordel criados por alunos de escolas públicas que participaram do concurso de produção de contos promovido pelo projeto.

CINEMARK

TROPA DE ELITE 2 COM DESCONTO

Até o dia 23 de dezembro, a Sessão Desconto da Rede Cinemark exibe a ação nacional *Tropa de Elite 2*, de José Padilha, no shopping Midway Mall. Até a próxima quinta-feira, sempre às 15h, o espectador poderá assistir ao filme pagando entre R\$ 4 (inteira) e R\$ 2 (meia) pelo ingresso, em qualquer dia da semana – inclusive no sábado e no domingo. Confira a programação dos cinemas da cidade na página 21 do **Diário de Natal** ou através do site www.cinemark.com.br.

programação

filmes cinema

ESTREIA

Aparecida - O milagre (Brasil, 2010). Direção: Tizuka Yamasaki. Elenco: Murilo Rosa, Maria Fernanda Cândido, Jonas Faro, Leona Cavalli. Devoto de Nossa Senhora Aparecida, o menino Marcos (Vinicius Franco) tem uma infância humilde, mas feliz ao lado dos pais. Contudo, a morte do pai (Rodrigo Veronesi) em um acidente na Basílica que tanto cultuavam provoca uma dura perda: a do familiar e a fé. Trinta e cinco anos mais tarde, Marcos (Murilo Rosa) é um empresário de sucesso, vive separado de Sonia (Leona Cavalli), com quem se casou e teve Lucas (Jonatas Faro), e mantém uma relação afetiva ruim com Beatriz (Maria Fernanda Cândido). Ligado nas conquistas materiais, ele é um pai distante e frio, não aceita as escolhas do filho e tampouco acredita em sua recuperação após um envolvimento com drogas. Após um sério acidente com o jovem, Marcos revive a infância e a convivência com o pai, lembrando a fé daquele homem simples. É quando ele ocorre a sua mãe, Julia (Bete Mendes) e ela revela a misteriosa graça que norteou a vida de toda a família. **Cinemark 3**, 11h55, 14h10, 16h30, 18h50, 21h, 23h20. **Moviecom 4**, 15h10, 17h10, 19h15, 21h15. L.

Tron: O Legado (Tron Legacy, EUA, 2010). Direção: Joseph Kosinski. Elenco: Jeff Bridges, Garrett Hedlund, Olivia Wilde, Bruce Boxleitner, Kevin Flynn (Jeff Bridges) é um gênio da informática que, um dia, desapareceu sem deixar vestígios. Seu filho Sam (Owen Best), na época com sete anos, é criado pelos avós e a empresa de Flynn, a Encom, é gerenciada pelos demais acionistas. Já com 27 anos, Sam não quer assumir o controle da empresa e prefere boicotá-la uma vez por ano. Um dia o braço direito de seu pai, Alan Bradley (Bruce Boxleitner), recebe um bipe, o que faz com que Sam vá até o local onde Kevin tinha uma série de consoles de videogame. Lá Sam encontra uma passagem secreta, que o leva a uma câmara onde está o último trabalho de seu pai. Sam o aciona e é levado a outro mundo, tecnológico, habitado por programas de computação. **Cinemark 4**, 10h10, 12h45, 15h25, 18h, 20h50, 23h45. **Cinemark 6 (3D)**, 19h40. **Cinemark (3D, dub)**, 14h30. **Moviecom 6**, 13h50, 16h25, 19h, 21h35, 12a.

The Runaways - Garotas do Rock (The Runaways, EUA, 2010). Direção: Flora Sigismundi. Elenco: Kristen Stewart, Dakota Fanning, Michael Shannon, Scout Taylor-Compton. Los Angeles, 1975. Joan Jett (Kristen Stewart) tinha o sonho de montar uma banda de rock, formada apenas por mulheres. Ela encontra apoio em Cherie Currie (Dakota Fanning), que integra a banda, e no empresário Kim Fowley (Michael Shannon). Com ele as integrantes da banda The Runaways levam uma vida desajustada e, apesar de apresentarem um som cru, alcançam o sucesso graças ao talento de Joan e o visual sensual de Cherie. **Cinemark 5**, 19h***, 16a.

Você vai conhecer o homem dos seus sonhos (You Will Meet A Tall Dark Stranger, Espanha/EUA, 2010). Direção: Woody Allen. Elenco: Naomi Watts, Josh Brodin, Anthony Hopkins, Gemma Jones, Affie (Anthony Hopkins) e Helena (Gemma Jones) estão casados há 40 anos, até que um dia ele resolve que precisa recuperar a juventude perdida e decide pedir o divórcio. Helena fica destruída com a notícia e, com o apoio da filha, Sally (Naomi Watts), passa a consultar periodicamente Crystal (Pauline Collins), uma vidente. Paralelamente Sally precisa lidar com o desejo crescente por seu novo chefe, Greg (Antonio Banderas), e com a crise em seu casamento com Roy (Josh Brodin), um escritor que apenas fez sucesso em seu livro de estreia e enfrenta dificuldades em concluir seu novo trabalho. Enquanto aguarda a resposta da editora sobre seu novo livro, Roy passa a flertar com sua nova vizinha, Dia (Freida Pinto), que sempre se veste de vermelho. **Moviecom 3**, 15h20, 17h25, 19h30, 21h35.

CONTINUAÇÃO

As crônicas de Nárnia: a viagem do peregrino da Alvorada (The Chronicles of Narnia: The Voyage of the Dawn Treader, EUA, 2010). Direção: Michael Apted. Elenco: Ben Barnes, Skandar Keynes, Georgie Henley, Will Poulter, Lucia (Georgie Henley), Edmundo (Skandar Keynes) e Eustáquio (Will Poulter) retornam para Nárnia onde se encontram com príncipe Caspian (Ben Barnes), agora rei, e outros amigos de aventuras passadas. Para encontrar os Sete Fidalgos Desaparecidos de Telmar, ele começa uma nova aventura a bordo do navio Peregrino da Alvorada, onde irão encarar guerreiros, dragões, anões e tritões. Mais uma vez, os jovens colocarão sua coragem e convicções à prova, antes que consigam chegar no limite do mundo. **Cinemark 5 (dub)**, 11h20, 13h50, 16h20, 19h**, 21h25, 00h*. **Cinemark 6 (3D)**, 17h10. **Cinemark (3D)**, 22h20. **Moviecom 5**, 14h35, 17h, 19h25, 21h50. **Moviecom 7 (dub)**, 13h35, 16h, 18h25, 20h50, 10a.

A rede social (The Social Network, EUA, 2010). Direção: David Fincher. Elenco: Jesse Eisenberg, Andrew Garfield, Rashida Jones. Em uma noite de outono, em 2003, graduado em Harvard e gênio em programação de computadores, Mark Zuckerberg se senta em seu computador e acaloradamente começa a trabalhar em uma nova ideia. No furor dos blogs e programação, o que começa em seu quarto logo se torna uma rede social global e uma revolução na comunicação. Em apenas seis anos e 500 milhões de amigos mais tarde, Mark Zuckerberg é o mais jovem bilionário da história... Mas para este empresário, o sucesso traz complicações pessoais e legais. Do diretor David Fincher e do roteirista Aaron Sorkin, A Rede Social é um filme que prova que não é possível chegar a 500 milhões de amigos sem fazer alguns inimigos. O filme é produzido por Scott Rudin, Dana Brunetti, Michael De Luca e Ceán Chaffin; e baseado no livro The Accidental Billionaires escrito por Ben Mezrich. **Cinemark 7**, 19h35, 22h15. **Moviecom 2**, 13h40, 21h40, 14a.

Megamente (Megamind, EUA, 2010). Direção: Tom McGrath. Animação. Megamind (Will Ferrell) é um vilão magro, usa vestes nas cores azul e preta e sua cabeça é careca e grande, devido ao cérebro privilegiado. Ele deseja conquistar a cidade de Metro City e faz diversas tentativas, muitas delas são frustradas. O vilão precisa ter oponentes para que sua vida tenha sentido e, após a morte de Metro Man (Brad Pitt), Megamind cria Titan (Jonah Hill) para ter com quem rivalizar. **Cinemark 6 (3D, dub)**, 10h15, 12h20. **Cinemark 7 (dub)**, 10h25, 12h40, 14h55, 17h20. **Moviecom 1 (dub)**, 15h, 17h05, 19h10, 21h15. L.

Harry Potter e as reliquias da morte - Parte 1 (Harry Potter and The Deathly Hallows - Part I, EUA/Reino Unido, 2010). O filme será dividido em duas partes. Nesta primeira, Harry (Daniel Radcliffe), Ron (Rupert Grint) e Hermione (Emma Watson) abandonam a Escola de Magia e Bruxaria de Hogwarts para buscar as Horcruxes - objetos que conferem pedágio da alma - feitas por Voldemort, conforme indicado pelo diretor Alvo Dumbledore, antes deste morrer no longa anterior. **Cinemark 1**, 14h20, 20h30, 23h35*. **Cinemark 2 (dub)**, 11h10, 17h25. **Moviecom 2**, 18h50. **Moviecom 2 (dub)**, 16h, 12a.

Muita calma nessa hora (Brasil, 2010). Direção: Felipe Joffly. Elenco: Andréia Horta, Gami Albertoni, Fernanda Souza, Débora Lamm, Laura Cardoso, Tita (Andréia Horta), Mari (Gami Albertoni) e Aninha (Fernanda Souza) são amigas que enfrentam momentos de decisão em suas vidas. Decididas a brincar, elas partem para curtir um fim de semana em Búzios. No caminho encontram com Estrela (Débora Lamm), uma hippie a quem dão carona e que está atrás de seu pai desaparecido. Juntas, elas passam por momentos de grande diversão. **Cinemark 2**, 10h05, 12h15, 17h40, 19h50, 22h, 00h10*, 14a.

Tropa de elite 2 (Brasil, 2010). Direção: José Padilha. Elenco: Wagner Moura, Maria Ribeiro, João Miguel, Dudu Nobre, Fernanda Machado, André Ramiro, Seu Jorge, Randhir Santos, Milhem Cortaz, Rod Carvalho, Emilio Orciolo Netto. Agora que o Capitão Nascimento virou Coronel, os inimigos dele ficaram bem mais perigosos. Dez anos se passaram: Nascimento cresceu na carreira, virou o comandante geral do BOPE e, depois, Sub Secretário de Inteligência. **Cinemark 2**, 15h, 16a.

LEGENDAS

* Esta sessão será exibida somente Sábado (18/12)
 ** Esta sessão não será exibida terça-feira (21/12) e quinta-feira (23/12)
 *** Esta sessão será exibida somente terça-feira (21/12) e quinta-feira (23/12)

Esta programação é válida até quinta-feira, 23 de dezembro, e é baseada em informações enviadas pelas operadoras.

SERVIÇO

Cinemark: 2ª, 3ª, 5ª, até 17h, R\$ 9 ou R\$ 4,50; após 17h, R\$ 11 ou R\$ 5,50. 2ª, 3ª, 5ª (3D): R\$ 19 ou R\$ 9, o dia todo. 4ª, R\$ 9 ou R\$ 4,50, o dia todo. 4ª (3D): R\$ 18 ou R\$ 9, o dia todo. Sexta, sábado, domingo e feriado: até 17h, R\$ 14 ou R\$ 7; após 17h, R\$ 16 ou R\$ 8. Sexta, sábado, domingo e feriado (3D): R\$ 24 ou R\$ 12, o dia todo. Todos os dias uma sessão às 15h sai por R\$ 4 ou R\$ 2.

Moviecom: 2ª, 3ª, 5ª: R\$ 10 ou R\$ 5, o dia todo. 4ª: R\$ 8 ou R\$ 4, o dia todo. Sexta, sábado, domingo e feriado: R\$ 13 ou R\$ 6 (até 18h); R\$ 15 ou R\$ 7,5 (após 18h)

hojenatv

INTERTV CABUGI GLOBO - CANAL 11

05H45 SANTA MISSA
 05H45 SANTA MISSA
 06H45 SAGRADO
 07H00 GLOBO COMUNIDADE
 07H30 PEQUENAS EMPRESAS & GRANDES NEGÓCIOS GLOBO RURAL
 08H05 AUTO ESPORTE
 08H55 ESPORTE ESPETACULAR
 09H30 AVENTURAS DO DIDI
 12H40 O RELÓGIO DA AVENTURA
 13H15 OS CARAS DE PAU
 14H40 TEMPERATURA MÁXIMA - O DIABO VESTE PRADA

16H50 DOMINGÃO DO FAUSTÃO
 20H30 FANTÁSTICO
 22H55 S.O.S. EMERGÊNCIA
 23H25 DOMINGO MAIOR ANJOS DA VIDA - MAIS BRAVOS QUE O MAR SESSÃO DE GALA REBOBINE, POR FAVOR CORUJÃO SAGRADO

SIMTV REDE TV - CANAL 17

05H00 IGREJA MUNDIAL DO PODER DE DEUS
 06H00 SANTA MISSA EM SEU LAR - AO VIVO
 07H00 TV RURAL
 07H15 TV KIDS
 07H30 PROGRAMA FÁTIMA MELLO
 08H30 PÉ NA ESTRADA - PROGRAMA DA REDETV
 09H00 PAREDAO REPRISE UNP EM FOCO REPRISE IMOVEIS & CIA - SOLON SILVESTRE (IND)
 11H00 CANTO DA LIRA - REPRISE
 11H30 HILNET INÉDITO
 12H00 MEU CARANGO - REPRISE
 12H30 MULHERES NO FDS REPRISE MD
 13H00 BATENDO PERNA REPRISE
 14H00 CAMINHOS DE LUZ
 15H00 BICHO MANIA
 15H30 GENTE QUE BRILHA
 16H00 CONEXÃO
 16H30 TV KIDS - LOCAL
 16H45 PAGUE MENOS

17H15
 17H45

18H00

19H00

20H00

22H30

23H30

00H40

01H00

01H15

02H00

TV UNIVERSITÁRIA TV CULTURA - CANAL 5

05H00

05H30

06H00

07H00

08H00

09H15

09H30

RITMO BRASIL
 BOLA NA REDE 1ª EDIÇÃO
 BELAS NA REDE - ESPECIAL
 O ÚLTIMO PASSAGEIRO
 PÂNICO NA TV
 DR. HOLLYWOOD
 É NOTÍCIA
 BOLA NA REDE 2ª EDIÇÃO
 A HORA E A VEZ DA PEQUENA EMPRESA
 SUPER PAPO
 IGREJA DA GRAÇA - NOSSO LAR

VIA LEGAL
 BRASIL ELEITOR
 PALAVRAS DE VIDA
 SANTA MISSA - AO VIVO
 VIOLA MINHA VIOLA
 CURTA CRIANÇA
 ESQUADRÃO SOBRE RODAS
 CASTELO RA TIM BUM
 JANELA JANELINHA
 ABZ DO ZIRALDO
 CURTA CRIANÇA
 UM MENINO MUITO MALLUQUINHO
 CATALENDAS
 DANGO BALANGO
 TV PÍCIA
 STADIUM
 A UJWÉ
 MEMÓRIA VIVA - ANA MARIA DE FARIAS - ADVOGADA - PROGRA. LOCAL - REPRISE
 DE LÁ PRA CÁ
 CARA E COROA
 PAPO DE MÃE
 CONEXÃO ROBERTO DÁVILA
 ESPORTIVISÃO
 NOVA ÁFRICA
 CINE IBERMÉDIA - EM LA PUTA VIDA - 14 ANOS
 A GRANDE MÚSICA
 DOC TV IV - OLHO DE GATO PERDIDO
 CURTA BRASIL

10H00
 10H30
 11H00
 11H45
 12H00
 12H30
 13H00
 13H30
 14H00
 15H00
 16H00

17H00
 17H30
 18H00
 19H00
 20H00
 21H30
 22H00
 23H45
 00H45
 01H45

TV CÂMARA NATAL CABO TV - CANAL 37

09H00 JOGO DE IDÉIAS - LETRA E MÚSICA



Neste domingo, dê boas risadas com o seriado humorístico S.O.S. Emergência, ao ar pela InterTV Cabugi/ Rede Globo

09H30 REPRISE DA SESSÃO ORDINÁRIA DO DIA 15.12.10
 12H00 TV RURAL
 12H15 TOCA BRASIL - MARCELO PRETO
 13H30 FECOMÉRCIO
 14H00 MESA REDONDA
 14H30 REPRISE DA SESSÃO ORDINÁRIA DO DIA 16.12.10
 19H00 COM A PALAVRA O VEREADOR
 19H30 REPRISE DA SESSÃO SOLENE AO PADRE EDNALDO VIRGÍLIO DO DIA 14.12.10
 20H00 CÂMARA LIGADA - AUDIOVISUAL
 21H00 PROGRAMAÇÃO AUTOMÁTICA

TV PONTA NEGRA SBT - CANAL 13

ATÉ O FECHAMENTO DESTA EDIÇÃO, A EMISSORA NÃO ENVIOU A GRADE DO DIA.

DO DIA.
BAND NATAL BANDEIRANTES - CANAL 3
 ATÉ O FECHAMENTO DESTA EDIÇÃO, A EMISSORA NÃO ENVIOU A GRADE DO DIA.
TV TROPICAL RECORD - CANAL 8
 ATÉ O FECHAMENTO DESTA EDIÇÃO, A EMISSORA NÃO ENVIOU A GRADE DO DIA.
TV ASSEMBLEIA NATAL CABO TV - CANAL 36
 ATÉ O FECHAMENTO DESTA EDIÇÃO, A EMISSORA NÃO ENVIOU A GRADE DO DIA.
 ENVIE SUA PROGRAMAÇÃO SEMANAL, ALTERAÇÕES, DÚVIDAS, SUGESTÕES OU CRÍTICAS PARA MUITO.RN@DABR.COM.BR

astros

ÁRIES (21/03 a 20/04)

Você deve se sentir ainda mais bem disposto hoje que ontem. Uma onda de energia o deixará animado e disposto aproveitar ao máximo o domingo, portanto trate de preencher seu dia com várias atividades.

TOURO (21/04 a 20/05)

Esteja atento às pessoas que tem ao seu lado, pois pode acabar sendo influenciado, e não no bom sentido. Esse é um momento em que se encontra vulnerável e pode acabar fazendo coisas que em outras situações não faria.

GÊMEOS (21/05 a 20/06)

Um dia tranquilo deve lhe dar a chance de relaxar depois de uma semana difícil. Comunicação é uma das suas características, mas hoje você pode deixar a desejar nessa área e não perceber os sinais que alguém está tentando lhe enviar. Se liga!

CÂNCER (21/06 a 22/07)

É ótimo que acredite nas pessoas, mas colocar toda a sua fé em alguém que já lhe deixou na mão no passado seria uma prova de pouca inteligência. É bem provável que esse indivíduo repita a atuação de outrora.

LEÃO (23/07 a 22/08)

Sua falta de tato ao lidar com pessoas cuja ajuda você precisa hoje, pode custar o apoio que tanto necessita. Mesmo que o assunto seja urgente, procure agir com educação e respeito.

VIRGEM (23/08 a 22/09)

Você deve descobrir que hoje será mais fácil falar do que fazer, se o que for. Mas ainda poderá contar com o seu charme e habilidade para contornar problemas para superar os obstáculos. Portanto, mesmo que nada dê certo, continue tentando e eventualmente encontrará uma saída.

LIBRA (23/09 a 22/10)

Seu dia não deve ser dos mais felizes em relação à vida amorosa. Procure ser claro em relação às suas pretensões e intenções, pois um mal-entendido pode causar um dano difícil de ser superado.

ESCORPIÃO (23/10 a 21/11)

Você deve ter muito cuidado com qualquer negócio envolvendo dinheiro hoje, principalmente se tiver a participação de algum amigo seu. Se a situação não for administrada com cuidado, você poderá perder um bom amigo.

SAGITÁRIO (22/11 a 21/12)

Hoje será mais fácil se aproximar de alguém cujo apoio precisa muito no momento, mas você não deve fazer rodeios sobre suas intenções. Tenha uma conversa sincera com essa pessoa e ela poderá ajudá-lo.

CAPRICÓRNIO (22/12 a 20/01)

Só porque alguém é um bom amigo, não cometa o erro de achar que sempre será. Todo relacionamento precisa ser constantemente cultivado e respeitado para se manter saudável.

AQUÁRIO (21/01 a 19/02)

Deixar nas mãos de uma única pessoa decisões que afetem a sua vida pode não ser uma boa ideia no dia de hoje. Procure deixar bem claras suas opiniões, só assim poderá reclamar se não aprovar o resultado final.

PEIXES (20/02 a 20/03)

Hoje você será capaz de superar qualquer corrente negativa enviada em sua direção e realizar tudo o que precisa fazer, removendo, pouco a pouco, os obstáculos que encontrar pela frente.

novelas

segunda

terça

quarta

quinta

sexta

sábado

malhação

• Globo

Cadu não consegue escapar dos motoqueiros. Eric pede para Lúcio e Catarina ajudarem Cadu. Cadu acredita que os motoqueiros estudam no colégio e pede para Lívia tirá-lo da escola. Marcos afirma que não fazia parte dos motoqueiros misteriosos. Pedro combina se encontrar com duas meninas. Roberto convida Cláudia para morar com ele. Dodói se afasta de Duda quando vê Marcos. Cadu aparece para fazer o show, mas Marcelo diz que Eric não se apresentará com ele.

Eric resolve subir no palco para tocar com Cadu. Marcos e outros alunos começam a ofender a banda. Catarina incentiva que os alunos peçam juntos para Cadu ficar no Primeira Opção. Os alunos aderem à campanha. Maicon sugere que Dodói presenteie Duda com uma roupa mais feminina. Josiane, Babi e Marlene discutem por causa de Maicon. Maicon beija Marlene na frente de todos. Pedro vai com duas meninas à loja em que Lurdes trabalha. Cláudia pergunta para Catarina sobre seu namoro com Lúcio.

Pedro confessa a Theo que não consegue esquecer Catarina. Catarina apresenta Lúcio para Agenor. Dodói dá o presente que comprou para Duda, mas ela fica furiosa com ele. Agenor interfere na rotina de Catarina, Cláudia, Fred e Duda e deixa todos incomodados. Maicon flagra Dodói e Josiane se beijando e fica furioso. Catarina convence Agenor a ir para o clube com ela. Ângela reclama com Theo sobre o comportamento de Pedro. Marlene propõe que Maicon assine uma procuração dando a ela seu passe.

Pedro defende Agenor de Marcos. Cláudia chama Roberto para jantar em sua casa. Maicon repreende Dodói e Josiane por terem se beijado. Carlito tenta convencer Maicon a aceitar que a responsabilidade de seu passe seja dividida entre Marlene e Dona Zica. Cláudia convence Duda a reconsiderar os motivos que a fizeram se afastar de Dodói. Lurdes e Geraldo brigam. Dodói não resiste ao novo visual de Duda e a beija. Pedro se encanta com a rápida visão de uma linda moça. Agenor diz a Catarina que vai para um asilo.

Cláudia ouve a conversa entre Catarina e Agenor e se reconcilia com ele. Pedro sai com uma menina misteriosa. Geraldo, Toni, Fabiano, Theo e Lorelai organizam uma festa surpresa para comemorar o aniversário de casamento de Lurdes. Roberto chega para jantar e encontra Fausto. Pedro comenta com Raquel que acredita que já a conhece. Os operários gostam da comida feita por Toni e Fabiano. Raquel demonstra um grande conhecimento sobre Pedro. Fausto fica abalado ao saber do namoro entre Roberto e Cláudia.

NÃO HÁ EXIBIÇÃO

araguaia

• Globo

Geraldo prende Solano e Manuela pede ajuda a Vitor. Dora entrega a Padre Emílio uma lista com os documentos para a legalização do orfanato. Dora mostra para Safira a foto dela que encontrou na pasta de Geraldo. O médico avisa que o estado de saúde de Max ainda é delicado. Fred confessa a Amélia que não consegue perdoar o pai. O povo de Girassol se une para protestar contra a prisão de Solano. Geraldo acusa Solano pela sabotagem no avião de Vitor. Terê toca em Beatriz e descobre que ela é a mãe de Solano.

Beatriz resolve contar sua história para Terê. A vidente pede que ela revele sua identidade para Solano e conta sobre a maldição. O povo da cidade faz uma manifestação contra a prisão de Solano. Siqueira consegue libertar Solano. Max acorda e pede para falar com Amélia. Solano e Manuela se beijam. Mariquita encontra um pedaço de papel no quarto de Estela que comprova que ela rasgou algumas cartas de Fernando e entrega para Solano. Manuela diz a Fred que eles precisam ir para o hospital com urgência.

Solano fica intrigado por Estela ter escondido as cartas. Estela coloca as cartas de Fernando que não a comprometem no quarto de Mariquita. Aspásia as encontra e entrega para Solano. Geraldo pede que Glorinha investigue Pimpinela. Solano lê as cartas e estranha por não encontrar nada sobre Estela. Nancy e Janaína incentivam Bruno a pedir Terezinha em namoro. Glorinha fala para Pimpinela que o delegado quer saber seu verdadeiro nome e Terê sugere que ela entregue uma falsa certidão de nascimento.

Solano afirma que vai descobrir o segredo de Estela. Vitor visita Max. Geraldo pesquisa a suposta ficha criminal de Pimpinela. Vitor afirma a Amélia, Manuela e Fred que Solano não é o culpado pela sabotagem. Max não acredita na inocência de Pimpinela. Lenita e Mamedê disputam as vendas no empório. Vitor reclama com Geraldo por ele continuar acusando Solano. Cirso comenta sobre o índio que encontrou na mata. Solano diz a Estela que quer acompanhá-la em sua visita ao velho índio que ela.

Estela tenta convencer Solano a desistir de visitar Ruriá. Geraldo procura Safira. Fred pede Janaína em casamento. Max reclama com Amélia por sua proximidade com Beatriz. Ricardo e Padre Emílio contam para Solano sobre a suspeita de que Gabriel esteja vivo. Estela confessa para Solano que rasgou algumas cartas de Fernando. Max foge do hospital. Solano segue Estela. Estela se surpreende ao encontrar Solano sentado em frente à cabana de Ruriá. Max encontra Vitor em sua casa.

Ruriá foge ao ver Solano, que cai em uma armadilha. Padre Emílio diz a Ricardo que vai procurar Gabriel. Solano pede que Aspásia e Mariquita observem Estela. Estela se prepara para fazer um ritual karuê. Geraldo descobre que Ruy Mattos não é Pimpinela e conta para Glorinha. Solano vê Estela fazendo o ritual na cachoeira. Geraldo aparece na estalagem e deixa Neca e Terê apreensivos ao avisar que vai prender Pimpinela. Solano confronta Estela e revela que sabe o seu segredo.

ti ti ti

• Globo

Stela e Giancarlo visitam Paulinho no hospital e encontram Edgar. Pedro humilha Gabriela. Camila descobre que Zé Carlos está apaixonado por Valquíria e alerta Luti. Ariclenes abraça Marta e Nicole observa intrigada. Luti enfrenta Zé Carlos e foge com Valquíria. Jaqueline pede que a Moda Brasil faça a cobertura do desfile da Ordem. Mabi descobre que Clotilde mentiu sobre a data do desfile e avisa Luti. Os convidados do desfile de Jacques se surpreendem ao chegarem a um hipermercado.

Jacques anuncia o início do seu desfile. Ariclenes revela a Suzana que fará seu desfile em uma feira livre. Jorgito e Desirée marcam a data do casamento. Jacques percebe que seu desfile foi um fracasso. Jacques descobre que Valquíria não dormiu em casa. Beatrice M. decreta a morte de Jacques para a moda. Luti e Valquíria visitam Gabriela. Breno confirma que tem um aneurisma no cérebro. Suzana recusa o convite de Ariclenes para ir ao desfile de Valentim. Clotilde planeja acabar com o desfile de Valentim.

Mabi ouve Jacques e Clotilde tramando contra o desfile de Valentim. Clotilde chega à feira disfarçada. Renato transfere Adriano e Helinho para a equipe de Help. Jaqueline vai com Massa ao desfile de Valentim. Clotilde oferece dinheiro para que meninos joguem ovos nas modelos e Amanda é atingida. O desfile de Valentim é um sucesso. Ariclenes distribui batons e todos começam a se beijar. Jaqueline convida Ed Silveira para o desfile da Das Pec. Valentim aparece vestido de Papai Noel.

Edgar questiona Marcela sobre sua aproximação com Renato. Thaís confessa para Luti que tentou prejudicar seu namoro com Valquíria para ajudar Camila. Júlia procura Marta e afirma que Pedro irá assumir o filho de Gabriela. Jaqueline e as freiras se preparam para o lançamento da Das Pec. Luti e Camila fazem as pazes. Luti visita Valquíria no trabalho e os dois discutem. Os capangas de Jacques chegam ao convento. Renato e Marcela vão às compras e encontrar Edgar com Amanda.

Marcela fica com ciúme ao ver Edgar com Amanda. Ed Silveira elogia o desfile de Jaqueline. Edgar discute com Marcela. Jacques cancela o Natal em sua casa. Ariclenes e Luti levam presentes para Cecília. Dorinha confraterniza com Breno. Suzana estranha a frieza do ex-marido. Julinho se veste de Papai Noel para as crianças do hospital. Marcela fica irritada com a presença de Luísa na casa de Giancarlo. Amanda beija Edgar.

Francis se surpreende ao ver Edgar com Amanda na festa. Desirée conversa com Armandinho enquanto Stéfany se aproxima de Jorgito. Magali aconselha Dona Mocinha a contar para Armandinho que eles são filhos de Orlando Bianchi. Suzana fica com ciúmes de Ariclenes e Marta. Felipe e Mabi distribuem comida aos pobres com as irmãs. Breno fala sobre seu passado para Dorinha. Edgar convida Amanda para passar a noite com ele. Gabriela vai à casa de Jacques e exige que Pedro se case com ela.

passione

• Globo

Mauro fica transtornado com a morte de Diana. Bete e Diógenes tentam confortá-lo. Stela resolve contar para Danilo a história que inventou sobre o assassinato de Saulo. Mauro rejeita a filha. Diogo questiona Clara sobre o plano contra Totó. Agostina afirma que vai conseguir esquecer Berilo. Charles diz a Fred para tomar cuidado. Orlando mostra à Bete os documentos que provam o desvio de dinheiro da metalúrgica feito por Fred. Agostina beija Mimi.

Mauro expulsa Melina de seu quarto. Mimi se declara para Agostina. Totó flagra Antero com Gemma. Clara faz uma cópia do controle remoto da garagem e entrega para Diogo. Laura combina morar no apartamento de Cris. Melina se revêza com Diógenes para tomar conta de Vitória. Mauro se desentende com Fred e é demitido. Agostina decide tentar esquecer Berilo com Mimi. Gerson decide contar seu segredo à Felícia. Cavarzere mostra para Bete os documentos que provam que Fred desviou dinheiro da metalúrgica.

Bete diz a Cavarzere que vai esperar a confirmação que Fred roubou o dinheiro de Saulo antes de denunciá-lo. Gerson mostra seu computador a Felícia. Agnello encontra a fita que inocenta Stela e decide ir até a delegacia. Fred demite Melina e Lorena. Das Dores ouve uma conversa entre Olga e Talarico sobre Clara e conta para a vilã. Agostina estimula Felícia a não desistir de Gerson. Danilo ouve a conversa de Stela e Agnello. Olga chega ao apartamento de Diogo e se surpreende ao encontrar Clara.

Clara humilha Olga. Stela conta a verdade para Danilo e ele sai de casa desesperado. Clara desconfia de Diogo. Danilo compra drogas, mas hesita em usar. Bete diz a Gerson que acredita na inocência de Danilo. Mauro decide ver a filha, mas insiste ao chegar à UTI. Danilo implora que seu médico o interne de novo. Laura e Arthurzinho temem que a polícia descubra seus falsos depoimentos. Berilo procura Agostina. Fred mostra para Candê o novo nome que dará para a metalúrgica.

Candê expulsa Fred de sua casa. Lorena faz um piquenique de Natal com Teima e Mônica. Candê acredita que Fred tenha matado Saulo e roubado o dinheiro que ele desviou da empresa. Fátima e Sinval voltam de viagem. Totó leva Dino à casa de Olavo e faz as pazes com seu pai. Mauro se recusa a sair do quarto e Diógenes o repreende. Stela recebe um presente de Agnello. Mimi pede Agostina em casamento. Danilo chega em casa e Stela se emociona.

Mauro se emociona ao falar com Vitória. Felícia desconversa quando Fátima pergunta como foi o encontro com Gerson. Candê afirma que não vai entregar Fred à polícia. Clara conversa com Diogo sobre o plano contra Totó. Gemma estimula Agostina a continuar com Mimi. Berilo se enfurece ao saber que Agostina e Mimi vão se casar. Totó repreende Gemma por Antero ter se separado de Brígida. Mauro chega com Vitória em casa. Clara acerta com Diogo o dia em que Totó deve morrer.

ribeirão do tempo

• Record

Joca conta a Newton sobre a história da mulher misteriosa que o contratou. Encapuzado, Virgílio é levado para um galpão. Um turista liga para a pousada e avisa a Tito que ninguém apareceu para pegá-lo. Nicolau tira o capuz de Virgílio e pergunta a Virgílio por que ele mandou a foto para ele. Virgílio afirma que não tem nada a ver com essa história. Tito liga para a delegacia e avisa a Marta que Virgílio sumiu. Ensanguentado e com muita dor, Virgílio conta a Nicolau que acha que quem está por trás da história é Iara.

Nicolau diz a Nasinho que até eles terem as coisas sob controle não vê outra saída a não ser negociar com Iara. André fala para Lincon que ele e o delegado conseguiram afastá-lo de Sônia. Diana conta a Joca que se apaixonou por um cara mais velho. Virgílio promete para Nicolau que vai fazer o que ele mandou. Virgílio conta que foi sequestrado porque os bandidos acharam que ele estava com uma grana. Arminda e Filó chegam em Ribeirão.

Iara diz a Virgílio que só vai dizer quanto quer receber quando Nicolau topar pagá-la. Tito não faz elogio à transformação de Filó. Sereno mostra várias mensagens de internetas no site do Comando Invisível e Flores fica impressionado. Arminda diz a Diana que acredita na história que ela contou sobre Nicolau e Karina. André e Sérgio decidem agir de acordo com o que o Comando Invisível está sugerindo: baderna o debate. Arminda confessa a Joca que está angustiada por não saber o que fazer em relação a Nicolau.

Nicolau diz que gosta de Karina, porque ela é ambiciosa. Arminda diz a Joca que talvez seja melhor ela romper o noivado com Nicolau. Newton conta a Mateus que está sendo acusado de ter sabotado o avião. Ajuricaba e Lincon começam a discutir na reunião. Teixeira aparta a briga. Flores suspende a reunião. Marta explica a Tito que fez o possível na investigação do caso de Virgílio, mas não vai continuar o trabalho, pois não tem nenhuma pista. Virgílio diz a Nasinho que Iara topou negociar diretamente com Nicolau.

Nicolau diz a Arminda que faz questão que ela o acompanhe no debate. Ari chega ao Salão Municipal e encara Querência. Joca vê Filomena e diz que ela está linda. Flores anuncia o início do debate. Querência e Ari já começam a falar zombando um do outro. O povo ri muito. André, Sérgio e várias outras pessoas invadem o salão e gritam palavras de ordem contra os dois candidatos. Sereno pergunta para os dois candidatos se a namorada de Querência anda frequentando a cama de Ari.

NÃO HÁ EXIBIÇÃO

Status de Marisa Leticia em 2010	Puxa para trás Página (abrev.)	Cantor de "Devagar, Devagarinho"	Causa do pavor de Scooby-Doo (TV)	Substância produzida em freezers	Ingrediente de sanduíches populares
Produto de trabalho do jornalista	Sinal de nasalização	Dez, em inglês		Lado de onde sopra o vento	
A Capital Latina dos EUA Indagar	Líquido essencial a vida (Biol.)		Conteúdo textual Feito do ancinho		Tecido de aventais médicos
		Rato, em inglês	Mente, em inglês	Tântalo (símbolo)	Agente de polícia
Surra (gíria) Tempo marinho	Limite da cesta de basquete Plana		Ivete Sangalo, cantora baiana		
	Avante Ideologia política socialista				
Prescrições do nutricionista			Prata (símbolo)		Thomas Mann, escritor alemão
		A letra da vitória	Aprovada no teste qualificador		
Baixo, em inglês Conjunto de produtos de beleza					Soberano do Egito Antigo
Ampère (símbolo)	Unidade monetária brasileira	Teófilo Ottoni, político brasileiro	Reduto de grupo marginalizado (fig.)	(?) das Rocas, reserva biológica	800, em romanos
Direção da tropa em retirada (Mil.)					
Órgão feminino que abriga o feto		Elizabeth Taylor, atriz inglesa		Fora de (?): perturbado	
O típico personagem da literatura romântica	Flexão do verbo "ser"	Ópera em três atos de Giacomo Puccini Indicação da bússola (abrev.)			

oito erros

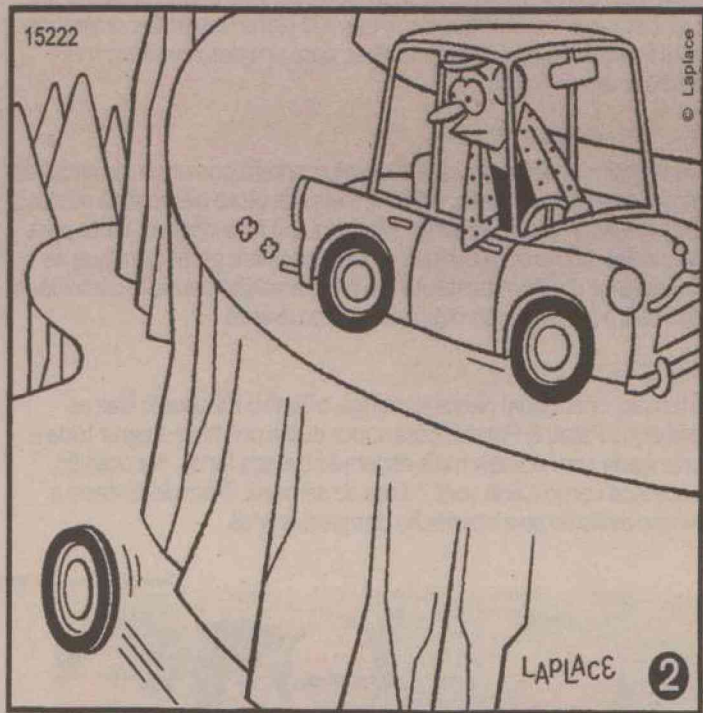
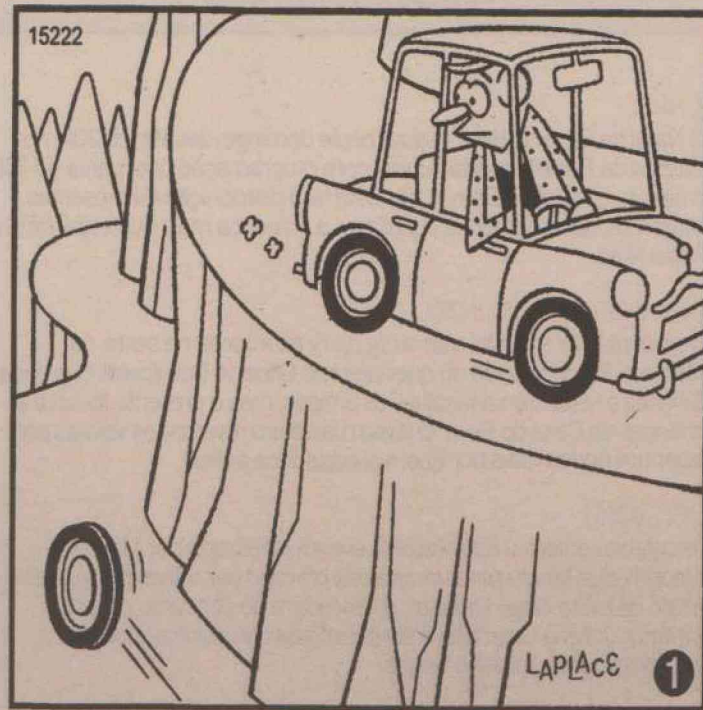

Solução: 1- Colina ao fundo. 2- Traço na colina. 3- Fumaça do cano de escape. 4- Distância entre o vidro traseiro e a curva. 5- Banca do motorista. 6- Mão direita do motorista. 7- Marca no chão próximo ao pneu dianteiro. 8- Para-choque.

sudoku

					9		4	7
8	2				6			
		3					2	
				1	2			
	4			5			8	1
				4		5		
2	9						5	3
7			8	2	1			4

RESPOSTAS

P	R	E	P	O	R	T	A	G	E	M	L	O
L	I	T	M	I	A	M	I	T	E	O	R	T
P	I	A	U	H	S	T	A	R	A	R	O	M
S	A	L	A	D	I	A	N	T	E	L	B	A
S	B	A	S	S	A	P	T	A	M	A	Q	U
A	U	L	A	R	D	A	U	T	E	R	O	E
T	A	D	T	O	S	C	A	M	E	L	A	N
C	O	L	I	C	O							
1	5	6	2	3	9	8	4	7				
8	2	4	5	7	6	3	1	9				
9	7	3	1	8	4	6	2	5				
5	8	9	7	1	2	4	3	6				
6	4	2	9	5	3	7	8	1				
3	1	7	6	4	8	5	9	2				
4	6	1	3	9	5	2	7	8				
2	9	8	4	6	7	1	5	3				
7	3	5	8	2	1	9	6	4				

Pi.êl

Luluzinha

Lulu Sother com A VISA COTAGICAL

Edição especial

Leia esta aventura e concorra a superprêmios!

Já nas bancas!

www.luluteen.com.br



FLÁVIA FREIRE
e-mail: flaviafreire.rn@dabr.com.br

social

DEU NO twitter

@flaivre

@AndreMacedo - Atenção! Antes de questionar, procure saber o que houve com o seu IPTU e seja justo na análise. Acesse: www.natal.rn.gov.br/semut

É HOJE!

O Natal da Casa do Bem realiza, neste domingo, das 16h às 20h, no Campo de Futebol de Mãe Luiza, com programação para cerca de 700 crianças, o *Natal do Bem*. A *big festa* terá distribuição de presentes, alimentos, apresentações culturais e a presença mais que especial do Papai Noel.

SEM SAIR DO ASSUNTO...

O niver dele foi sábado, mas a *big party* aconteceu na sexta, na Medieval. Estou falando do queridíssimo Gilberto Cavalcanti. O grande Giba fez a festa com a família e os amigos, mas o presente foi para as crianças da Casa do Bem. O jovem baladeiro reverteu os valores para fazer um pouco mais por quem precisa. Fica a dica!

OFF-ROAD

Aconteceu ontem o Rali Mototur, evento idealizado por Marcelo Alecrim, que reuniu para um passeio off-road por trilhas potiguares o piloto de moto Tiago Fantozzi, a vencedora do concurso cultural Mototur, Juliana Castriota, e executivos da companhia, inclusive o vice-presidente, Jucelino Sousa.

RECADINHO I

Essa é para quem está se preparando para a virada. O amigo Sami Elali pediu para avisar que seu Pirâmide Natal Resort & Convention está finalizando os últimos detalhes para um dos réveillons mais tradicionais de Natal.

RECADINHO II

Conseguimos descobrir que o evento contará com as mais variadas atrações gastronômicas, além de toda estrutura necessária aos pais em relação a filhos pequenos. Uma equipe foi montada, tanto para hóspedes, como para turistas e natalenses em geral, para que as crianças se divirtam bastante em programação paralela, permitindo aos pais a participação descontraída no evento.

HOJE TEM MARMELADA?!

Atenção, criançada! Neste domingo, o Teatro Riachuelo traz os palhaços Patati & Patatá. Essa super dupla promete alegrar toda a criançada com o show mais esperado dessas férias. Na ocasião, sucessos como *Cadê você?*, *Dias da semana*, *Trem da fantasia* e *Nosso avião* farão a animação dos pequeninos.



Canindé Soares/Divulgação

Recebendo

Ronaldo Rezende recebendo o governador Iberê Ferreira e Wilma de Faria na inauguração da nova Junta Comercial do Rio Grande do Norte, na tarde da última quinta-feira.

Velinhas para...

- Andréia Shelman Flor
- Fco Canindé Arruda
- Biólogo e músico Raphael Bender

Fotos: Canindé Soares/Divulgação



Noite especial

Feliz, a sempre atenciosa Anna Maria Cascudo esbanjou toda sua alegria no lançamento de sua obra *Coronel Cascudo: O Herói Oculto*. A presidente do Ludovicus recebeu os queridos na noite da última quarta-feira, no Instituto Câmara Cascudo.



A filhota da escritora, Camila Cascudo, e a fofucha Cecilia também prestigiaram esta linda noite

Canindé Soares/Divulgação



Fashion

Os empresários Paulo e Jovanda Cambarra recebendo os amigos em dia de lançamento *fashion*.

Frankie Marçone/Fuzuern/Divulgação



Posse

Em sua posse como juiz do Tribunal Regional Eleitoral do RN, Dr. Ricardo Procópio recebendo as felicitações do procurador geral de justiça Bruno Macêdo e do desembargador Vivaldo Pinheiro.

Estacionamento não é problema

Lançamento da Moura Dubeux, empreendimento empresarial em Lagoa Nova disponibilizará 200 vagas para 124 salas

Andrielle Mendes

andriellemendes.rn@dabr.com.br

Quem mora em Natal sabe que um dos principais gargalos da cidade é o trânsito. Problema que pode se agravar com a construção de empreendimentos residenciais e empresariais. Para aproveitar o bom momento vivido pelo setor imobiliário potiguar sem gerar ainda mais transtornos, a Moura Dubeux Engenharia lança seu primeiro empresarial com vagas de estacionamento para visitantes: o International Trade Center (ITC). Segundo o diretor regional da Moura Dubeux no Rio Grande do Norte, Fernando Amorim, o empresarial está em fase de pré-lançamento. As vendas começam em janeiro e o empreendimento poderá ser entregue em até três anos.

A Moura Dubeux realizou uma pesquisa com empresários locais e constatou que a principal reclamação é a falta de estacionamento para visitantes. Localizado na Avenida Senador Salgado Filho, no bairro de Lagoa Nova, o empresarial disponibilizará um total de 200 vagas de estacionamento, o que representa 1,6 vagas por sala. "Teremos cerca de 60% a mais de vagas de estacionamento no ITC. Isso significa dizer que os donos das salas sempre vão ter vagas para visitantes", ressalta Fernando Amorim. Segundo ele, os empresariais já construídos não dispõem de vagas para visitantes, apenas para os donos das salas. "Esse é um dos nossos diferenciais", afirma.

"Não dá para pensar um empresarial, sem planejar um local para o cliente estacionar. O ITC tem uma oferta de vagas muito confortável. Temos 124 salas e 200 vagas de garagem, ou seja, quase 80 vagas a mais. Dificilmente, outro empresarial construído nas proximidades do ITC conseguirá assegurar estacionamento para todos os clientes e visitantes", afirma.

O ITC Natal terá um total de 124 salas. O empresarial terá espaço para sala comercial e três salas de reunião, que podem ser moduladas em formato de auditório para até 80 pessoas. Os andares podem ser divididos em no máximo sete salas, que variam de 33 a 75 metros quadrados. O cliente pode comprar uma, duas, três salas ou até um an-



Fotos: Moura Dubeux/Divulgação/D.A Press

O ITC Natal terá espaço para sala comercial e três salas de reunião, que podem se transformar em auditório

dar corporativo inteiro com 321 metros quadrados. O metro quadrado vai ser negociado por cerca de R\$ 5.800,00. As salas podem ser moduladas de acordo com a necessidade dos clientes. O cliente também pode comprar as salas e alugar depois. "Estamos vendendo as salas com um plano de facilidades muito bom. As parcelas ficam em torno de até R\$900 por mês. Quem quiser também pode buscar financiamento nos bancos e pagar em até 120 meses".

Todas as unidades serão servidas por piso elevado e sistema de ar condicionado com condensação a água. Os espaços público e privado serão integrados devido a ausência de muros, que vai valorizar os jardins sem gerar prejuízo da segurança e controle de acessos. O visitante poderá ser recebido sob a marquise que antecede o hall no pavimento térreo ou, pela rua secundária, entrando no estacionamento que se comunica com o hall através de elevadores e escadas exclusivas.

O estacionamento terá elevadores exclusivos. Não importa onde o visitante estacione o carro. Ele terá que passar pela recepção do ITC e se apresentar. Essa medida, segundo o diretor regional



da Moura Dubeux no RN, garante a segurança dos clientes. "O visitante estaciona o carro na nossa garagem, vai até a portaria, identifica-se e sobe para os escritórios", descreve. Todo o prédio é coberto por câmeras de segurança. "Além de ser um prédio muito moderno, a localização é estratégica. O empresarial está localizado no centro da cidade. Numa das principais avenidas. É uma boa oportunidade para a empresa que deseja mais visibilidade", afirma.

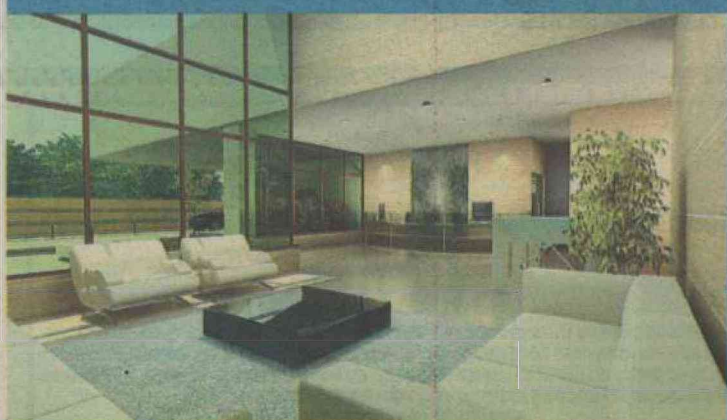

Para debaixo do tapete

Lei que estabelece uma política nacional de resíduos sólidos não sai do papel por falta de regulamentação

Vinicius Sassine

A Política Nacional de Resíduos Sólidos continua sendo uma lei de pouquíssimo valor, mesmo após mais de quatro meses depois de ser sancionada pelo presidente Luiz Inácio Lula da Silva. Na cerimônia em que sancionou a lei, após uma tramitação no Congresso Nacional que durou 21 anos, Lula estabeleceu um prazo máximo de 90 dias para a regulamentação de pontos pouco específicos da nova legislação. Sem serem regulamentados, artigos e parágrafos não podem ser aplicados na prática, o que torna a lei inócua. A cerimônia pública reuniu o presidente, a ministra do Meio Ambiente, Izabella Teixeira,

empresários da área de reciclagem e dezenas de catadores de materiais recicláveis. O tal prazo está vencido há mais de um mês e, até agora, não existe um esboço final das regras que complementam a lei.

A reportagem purou que não houve regulamentação de nenhum dispositivo da nova política de resíduos sólidos. Casa Civil e Ministério do Meio Ambiente (MMA) atribuem um ao outro a responsabilidade pelo cumprimento da determinação do presidente Lula. Vinte dias depois da sanção presidencial, um grupo de trabalho formado no MMA chegou a formular uma primeira proposta de regulamentação da política de resíduos sólidos. O teor foi divulgado em 11 de agosto pelo ministério, que não voltou a dar publicidade à minuta que teria sido encaminhada ao governo.

O secretário de Recursos Hídricos e Ambiente Urbano do ministério, Silvano Silvério da Costa, confirmou que nenhum dispositivo da nova lei foi regulamentado.

Catadores em cooperativas

Os 800 mil catadores de papel brasileiros devem ser incluídos nas iniciativas de coleta seletiva, com a formação de cooperativas e o financiamento por parte do governo federal. Isso depende, porém, da regulamentação da lei, sob risco de os catadores ficarem excluídos das novas regras para a gestão e o destino do lixo produzido no país. Um decreto presidencial precisa definir como as cooperativas irão funcionar.

Durante a sanção da nova lei, em agosto deste ano, o governo federal anunciou que os financiamentos para as mais diferen-

tes iniciativas de coleta seletiva, construção de aterros, cooperativas de catadores e gestão compartilhada do lixo chegariam a R\$ 1,5 bilhão, sendo R\$ 1 bilhão pelo Orçamento Geral da União e R\$ 500 milhões pela Caixa Econômica Federal. Faltam definir os instrumentos para a concretização dos empréstimos e repasses destes recursos.

São passíveis ainda de regulamentação — como consta na própria lei — as atribuições dos estados no gerenciamento do lixo, as responsabilidades das empresas de construção civil, as exigências para o tratamento de



Um dos principais pontos da nova legislação trata exatamente da proibição do uso de áreas a céu aberto, como os lixões

Segundo ele, que esteve à frente dos trabalhos de formulação da Política Nacional de Resíduos Sólidos, a Casa Civil é responsável pela coordenação e pela elaboração do documento que resultará no decreto presidencial regulamentando a nova lei. Por meio da assessoria de imprensa, a Casa Civil informou que "o assunto ainda não chegou por lá" e que a questão é de responsabilidade do MMA.

Obrigações

Os pontos mais importantes da nova política de resíduos sólidos, co-

memorados pelo governo e por entidades do setor, são a proibição de lixões a céu aberto e a chamada logística reversa, em que fabricantes, distribuidores e vendedores ficam obrigados a recolher o material futuramente descartado pelo consumidor. Os dois casos dependem de dispositivos extras que expliquem como será destinado o dinheiro para a construção de aterros sanitários e quais serão as atribuições de governo e fabricantes em relação à logística reversa.

Entre as obrigações presentes na nova política para o lixo, estão

a construção de aterros, o reaproveitamento de resíduos (o lixo só deverá ser levado a aterros quando não houver nenhuma condição de reciclagem e compostagem), a proibição de importação de qualquer tipo de resíduo e a responsabilidade compartilhada entre sociedade, empresas, prefeituras, governos estaduais e governo federal. Além disso, a lei prevê que indústrias de reciclagem tenham prioridade em financiamentos públicos, assim como prefeituras que desenvolverem iniciativas de coleta seletiva.



Catadores de recicláveis vivem a expectativa de saber como manter o sustento

da Saúde, de Minas e Energia, de Pesca, da Agricultura e do Meio Ambiente. A Casa Civil é a responsável pela coordenação

das propostas. "Como é um texto muito complexo, não está claro se será uma única regulamentação ou se serão várias."



TRIBUNAL DE JUSTIÇA DO ESTADO DO RIO GRANDE DO NORTE

SECRETARIA GERAL
Cabinete do Secretário

AVISO À POPULAÇÃO EM GERAL

O Secretário Geral do Tribunal de Justiça do Estado Rio Grande do Norte torna público que, em razão da imperiosa necessidade de manutenção do Servidor de Gerenciamento do Banco de Dados do Diário da Justiça Eletrônico do Poder Judiciário Estadual, não haverá edição disponibilizada no próximo dia 21 de dezembro de 2010.

Natal/RN, 17 de dezembro de 2010.

João Batista Pinheiro Cabral
Secretário-Geral



SEVERINA XAVIER DE MEDEIROS

(NETINHA)

★06.09.1964

†13.12.2010

Missa de 7º dia

ZEQUINHALOBO e família convidam parentes e amigos para participarem da missa de 7º dia de sua filha NETINHA, que será celebrada no dia 19.12.2010 (domingo), às 17 horas, na Igreja de Santa Terezinha, Av. Rodrigues Alves, esquina com a Rua Apodi - Tirol.

Antecipadamente, agradecem a todos que comparecerem a esse ato de fé cristã.

Divergências à parte

Isabel Fleck

Enviado à Brasília (DF) para ser os olhos e ouvidos de seu país por aqui, o embaixador do Irã, Mohsen Shaterzadeh, responde às primeiras declarações da presidente eleita sobre o caso da iraniana Sakineh Ashtiani e sobre a abstenção do Brasil em condenar Teerã em relação aos direitos humanos, afirmando que a preferência do Irã é por "trabalhar os pontos comuns" na relação bilateral. "Não temos tempo para pensar nos pontos de divergência que possam existir", cravou. Shaterzadeh diz estar "seguro" de que o governo Dilma manterá a política do seu antecessor em relação a Teerã, e prevê que as relações comerciais e o investimento entre os dois países atinjam US\$ 10 bilhões dentro de no máximo cinco anos.

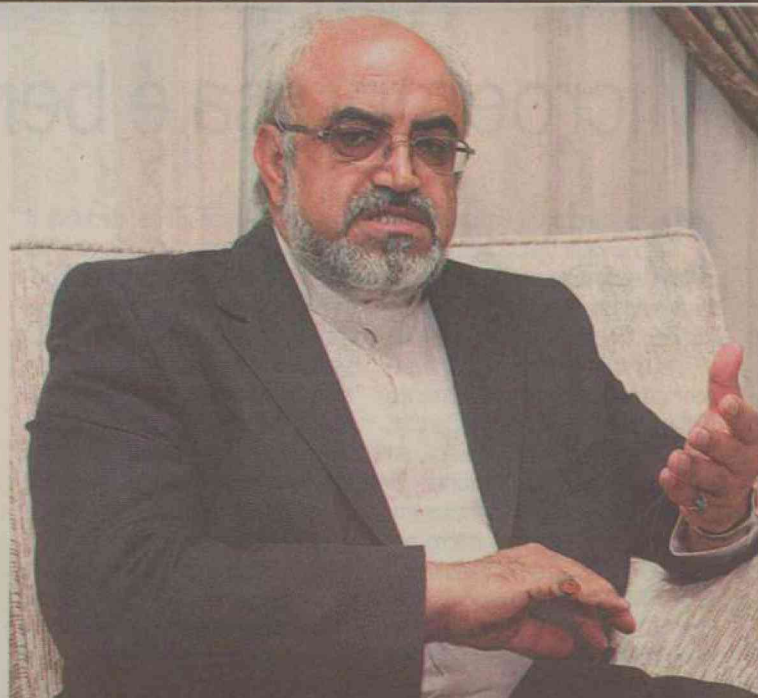

Valério Ayres/Esp. CB/D.A.Press

entrevista >> Mohsen Shaterzadeh, embaixador do Irã

Como o senhor avalia as relações com o Brasil nos oito anos de governo Lula?

Eu dividiria a relação bilateral, durante esse período, em duas fases. A primeira, até 2008, quando o comércio bilateral já teve um aumento de quase 300%, de US\$ 500 milhões para US\$ 1,8 bilhão. Mas nos outros campos, como o político, a relação não era tão boa. Na segunda fase, no entanto, houve visitas de alto nível. Em novembro de 2009, o presidente (Mahmud) Ahmadinejad visitou o Brasil com a maior delegação empresarial da história do Irã. O encontro entre os dois presidentes foi excepcional, durou quase cinco horas e foram conversados assuntos sérios de interesse comum. O presidente Lula falou do direito do Irã a desenvolver um programa nuclear pacífico, e o presidente Ahmadinejad defendeu que o Brasil tenha um assento permanente no Conselho de Segurança da ONU. Em maio de 2010, tivemos a visita histórica do presidente Lula. O número de documentos assinados nas duas visitas foi três vezes maior do que o total dos acordos assinados entre os dois países nos últimos 50 anos. Isso representa o grande interesse das autoridades de ambos os países em desenvolver as relações. Durante a visita do presidente Lula, também foi assinada a Declaração de Teerã, que pode ser vista como um ponto da partida para as relações internacionais daqui para frente.

O que fez com que as relações melhorassem no campo político a partir de 2008?

O interesse dos nossos dois líderes (os presidentes Lula e Ahmadinejad). Mas é preciso dizer que todas essas conquistas só foram possíveis pelo caráter valioso e carismático de um personagem popu-

lar e sincero, como o presidente Lula, no topo da diplomacia brasileira. O presidente Lula não é uma riqueza para o Brasil apenas, mas um personagem muito importante para o mundo, que o mundo todo respeita.

Então a mudança no Planalto pode abalar essa aproximação?

Eu enfatizei a figura do presidente Lula, mas considerando também os políticos do seu governo (como Dilma Rousseff). Estamos seguros de que as políticas do presidente Lula vão ser mantidas. E, em alguns eixos de posturas comuns, como a justiça social ou o combate à pobreza e à exclusão social, os dois países podem continuar trabalhando e desenvolver ainda mais parcerias. Podemos trabalhar juntos também na mudança na ordem da governança mundial, no processo de paz no Oriente Médio, em operações com países da África, da América Latina, do Oriente Médio e da Ásia Central.

Mas a presidente eleita declarou que não concorda com a abstenção do Brasil em condenar Teerã em relação aos direitos humanos, e disse considerar um "ato bárbaro" o possível apedrejamento da senhora Sakineh. Isso não anuncia uma postura um pouco mais crítica em relação ao Irã?

Nossa preferência é trabalharmos pontos comuns entre os dois países. Acho que existem tantos pontos comuns no nosso relacionamento que não temos tempo para pensar nos pontos de divergência que possam existir. No caso da senhora Sakineh, a sociedade brasileira precisa de mais informações. Acho que é bom demonstrar essa sensibilidade em relação às mulheres, por meio da imprensa brasileira, em relação também aos outros

países, como os EUA, que condenaram à morte aquela senhora Teresa (Lewis, executada em 23 de setembro). Certamente, é possível questionar essas coisas nos outros países.

Como o governo iraniano recebeu a decisão brasileira de não condenar Teerã por violações?

É uma atitude tradicional do Brasil se abster nesse tipo de votação. E politizar a questão dos direitos humanos não é do interesse de muitos países, mesmo os que sugeriram essa resolução, que também são conhecidos por violarem os direitos humanos da sua população. Basta olhar os documentos que existem no Conselho de Direitos Humanos (da ONU). Quantos processos existem contra os EUA? O Irã, por sua vez, é o país mais democrático do Oriente Médio, especialmente em relação às mulheres: 65% da população estudantil é formada por mulheres, 40% dos nossos médicos e dos nossos professores universitários são mulheres. No Parlamento, a percentagem de mulheres é superior à verificada no Brasil. Será que esses dados não são considerados?

Foi notável como o comércio bilateral acompanhou a aproximação no campo político. A expectativa de Teerã é que esse quadro avance mais nos próximos anos?

Nos dois últimos anos, nossas relações comerciais atingiram um nível muito superior ao dos últimos 100 anos. Apesar de encontrarmos um comportamento inadequado dos bancos brasileiros, nosso comércio durante o primeiro semestre de 2010 aumentou 58%. A exportação iraniana para o Brasil nesse período teve um aumento de 500%. Esperamos que o comércio atinja, até o próximo ano, US\$

4 bilhões, mas os dois presidentes acordaram uma meta de US\$ 10 bilhões, a ser alcançada no período de três a cinco anos.

Como aumentar dessa maneira as relações comerciais em tão pouco tempo?

Esses valores não são apenas de trocas comerciais, mas das relações econômicas entre os dois países. A principal potencialidade é em outros campos: na área de indústria, agricultura, energia. Por exemplo, estão na fase de negociações três projetos de empresas iranianas no Brasil, um deles na área de fertilizantes. Hoje em dia, a necessidade do Brasil é de 15 milhões de toneladas de fertilizantes por ano, e nós temos uma grande produção. Estão sendo avaliados outros cinco projetos que podem ser feitos através do setor privado brasileiro no Irã.

O "comportamento inadequado" dos bancos brasileiros tem atrapalhado muito as negociações? E até que ponto a última rodada de sanções aprovada no Conselho de Segurança pode prejudicar o comércio com o Brasil?

Nenhuma parte dessas resoluções de sanções falou sobre restrições em trocas comerciais de produtos alimentares, que é o principal com o Brasil. Mas, infelizmente, o comportamento dos bancos brasileiros vai muito além do conteúdo das sanções. É uma atitude conservadora, que não corresponde ao interesse dos setores econômicos, que gostam de desenvolver as relações comerciais. Hoje, somos o segundo maior importador de carne bovina do Brasil. Mas existem países muito mais próximos do Irã de quem podemos comprar esse volume de carne. Se continuarem esses problemas com os bancos brasileiros, pode ser que revisemos

nossa troca comercial.

O que o Brasil ainda pode fazer para ajudar o Irã a conversar com as potências ocidentais sobre seu programa nuclear?

A Declaração de Teerã foi o início de um caminho e deve ser a base das nossas conversas com o grupo 5+1. Por isso, pedimos a participação também do Brasil e da Turquia nessas negociações. O documento de Teerã não foi apenas uma declaração sobre a questão nuclear, mas uma atitude, um novo padrão de participação dos países emergentes nas questões importantes em nível internacional. No futuro, vamos ver outros desenvolvimentos baseados na metodologia da Declaração de Teerã. E esse é um ponto que desperta grande receio dos países ocidentais.

O Irã tem interesse em cooperar com o Brasil na área de energia nuclear?

Atualmente, não há conversas para desenvolver cooperação energética nesse campo, mas poderia existir, no futuro, uma cooperação entre os dois países no campo de energia nuclear para fins pacíficos. Não há nenhum obstáculo para conversar sobre isso. O desenvolvimento da tecnologia nuclear do Irã foi 100% nacional. Mas a área de energia é, como um todo, muito promissora, e acho que os países possuidores dessas fontes podem ter uma voz forte nas relações mundiais. O Irã é o segundo país do mundo em reservas de gás e o quarto em recursos de petróleo. As nossas reservas de petróleo vão durar, pelo menos, 200 anos. Com essa descoberta do pré-sal, o Brasil também, certamente, vai ser um país forte na área de energia. Juntos, podemos traçar as políticas justas na área de energia para o mundo.



"Lucro quer dizer trabalho e prosperidade e reservas para os dias aziagos que nunca deixam de vir, cedo ou tarde. Ovos de ouro saem é de matriz de galinha gorada." (in "A Ofensiva Contra o Suor do Lucro" - 2.4.1946)

ASSIS CHATEAUBRIAND

Microempresa é beneficiada

O contrato de empréstimo no valor de US\$ 3 bilhões, assinado nesta segunda-feira pelo presidente do BNDES, Luciano Coutinho, e pelo chefe de representação do Banco Interamericano de Desenvolvimento (BID) no Brasil, Fernando Carrillo, referente ao segundo Convênio de Linha de Crédito Condicional - 2º CCLIP e destinado ao financiamento de investimentos das micro, pequenas e médias empresas brasileiras (MPMEs), marca o desdobramento de uma iniciativa de singular alcance em referência a essa faixa de atividade empresarial e, consequentemente, ao fortalecimento da função econômica e social que exerce e de seu papel no conjunto da economia brasileira. Este segundo convênio é composto por três parcelas de crédito de US\$ 1 bilhão cada uma, das quais o contrato referente à primeira parcela foi também assinado.

Registre-se que o primeiro convênio, de características semelhantes ao que vem de ser firmado, data de agosto de 2005. O con-

trato terá valor global de US\$ 6 bilhões, compreendendo os US\$ 3 bilhões a serem financiados pelo BID e a contrapartida de igual montante por parte do BNDES. O segundo convênio será dividido em três programas de crédito multissetorial de apoio a micro, pequenas e médias empresas, cada um no valor de US\$ 2 bilhões (US\$ 1 bilhão do BID e US\$ 1 bilhão de contrapartida do BNDES).

Os recursos captados a partir do empréstimo do BID serão canalizados às empresas por meio da rede de agentes financeiros credenciados do BNDES e se destinam ao financiamento de projetos de ampliação, instalação e modernização das micro, pequenas e médias empresas. Para se aferir a abrangência do primeiro programa correspondente a este segundo convênio, estima-se que sejam apoiadas, aproximadamente, 220 mil operações de repasse para 100 mil beneficiários, em suas maioria microempresas. A expressiva participação de microempresas no valor total do programa reforça,

aliás, a estratégia acordada entre governo brasileiro e o BID e centrada na promoção do crescimento sustentável com inclusão social.

Assinale-se, por outro lado, que a parceria entre BNDES e BID se iniciou em dezembro de 1964 e já resultou na celebração de 20 contratos. Desde 1996, aliás, o BID apoia programas de crédito para micro, pequenas e médias empresas com o BNDES, sendo firmados, como o foram, sete programas, em um total de US\$ 6,7 bilhões em empréstimos do BID que somaram US\$ 11,8 bilhões em crédito produtivo, considerando-se a contrapartida de recursos locais. O BNDES tem aumentado significativamente os financiamentos para micro e pequenas empresas, verificando-se que entre janeiro e outubro o segmento recebeu 26% do desembolso total do banco, atingindo R\$ 37,2 bilhões, além de constatar-se que, no acumulado de doze meses, o volume de liberações da instituição para pequenas empresas praticamente dobrou.

cartas redacao.rr@dabr.com.br

Para enviar sua opinião para a seção CARTAS, escreva para o e-mail ou envie correspondência para o seguinte endereço:

DIÁRIO DE NATAL / REDAÇÃO

Av. Bacharel Tomaz Landim, 1042 - Jardim Lola. CEP 59104-000 S. G. do Amarante - RN

Comentários

Enquanto cidadã, sinto-me envergonhada de ter elegido homens que deveriam ser coerentes com seus discursos de palanque e, na verdade, são um bando de usurpadores do povo, engratados, que vivem subestimando a inteligência social. O pior é que nem temos a quem pedir socorro para barrar estas aberrações, já que isto provoca o chamado efeito dominó e, claro, ninguém quer ficar de fora de tamanho reajuste. Sequer temos quem defenda um reajuste digno para pensionistas/aposentados e tampouco para a maioria da sociedade que recebe salário mínimo, que é quem mantém este país de pé, em franco desenvolvimento. Senhores parlamentares, fiquem contentes com seus salários-presentes de Natal - façam bom uso deles e não durmam tranquilos já que os senhores estão tirando dos cofres aquilo que deveria ser investimento. Para a Saúde, carece de resgatar a CPMF, para o SM não podem fazer cortes e não podem ofertar um reajuste digno que inflacionará os caixas, para aposentados a Previdência entrará em falência, para Educação o investimento é com um olhar de médio/longo prazos, professores, ah, estes coitados, são desrespeitados, são assassinados para depois serem valorizados, as polícias do bem, ah, estas, coitadas, recebem sepultamento com honras militares, em vida, coitados, inexistem reajustes dignos e tampouco incentivos eletórios, mas são cobrados

pelos homens de gabinete. E aí, onde vamos parar, para onde marcha a humanidade? **Lia Marques**, por e-mail.

Vergonha política

Deputados e senadores, obrigado pelo descaso com a população carente. Obrigado por nos fazer de palhaços, de ábestados como diz o novo deputado Tiririca. Obrigado pela falta de respeito para com os que recebem a mísera parte de um salário que os senhores esbanjam, sentados numa cadeira, se divertindo à nossa custa. Obrigado por tão sigilosos, quase às escuras, promoverem esse áuumentozinho besteira, para si mesmos, enquanto tantos brasileiros morrem de fome, a miséria povoa este país, com insegurança, com a educação precária, com pessoas morrendo por falta de assistência médica, de um INSS que cumpre muito mal seu papel social. Claro de onde sairá a verba para sustentar esses fazedores de leis que só interessam a eles? Saúde, educação, segurança? Criando novos impostos. No Brasil, afinal, alguém tem que trabalhar para os políticos ganharem dinheiro. Quem sabe deles o que é política? Quem sabe a História do Brasil? Quem entende de economia? Quem de fato traz resultados e já promoveu alguma coisa como deputado ou senador ou qualquer que seja o mandato? Quem é o palhaço nesse país, como canta o Tiririca? Tenho vergonha dessa classe de políticos. **Luiz Carlos Machado de Amorim**, por e-mail.

CHARGE



DIÁRIO NATAL

Presidente: GLADSTONE VIEIRA BELO | Vice-Presidente: JOEZIL BARROS | Diretor Geral: GUILHERME MACHADO

Diretor Institucional: Deliomar Soares

Editora Executiva: Juliska Azevedo

Sucursal
São Paulo (SP): 0xx11
3045.4921
Rio de Janeiro (RJ): 0xx21
2263.1945

Representantes
Distrito Federal: 0xx61
3201.0071
Ceará: 0xx85 3264.0576
Pernambuco: 0xx81
3326.7188

D.A Press Multimídia
Atendimento para venda e pesquisa de imagens: Pessoalmente: segunda a sexta, das 10h às 14h. Email e telefone: segunda a sexta, das 10h às 22h / sábados e feriados, das 12 às 18h. Email: dapress@dabr.com.br. Telefones: (61) 3214.1575 / 1582 Fax: (61) 3214.1583

COMO ENTRAR EM CONTATO COM O DIÁRIO DE NATAL
Redação: 0xx84 4009.0150 / Circulação: 0xx84 4009.0220 / Marketing: 0xx84 4009.0181

MARKETING	4009-0181	BALCÃO DE ANÚNCIOS:	
ADMINISTRAÇÃO	4009-0166	Av. Deodoro, L7, Galeria Solar - Cidade Alta - 3201-4568	
ATENDIMENTO		VENDA AVULSA	
ASSINANTE	Capital 4009-0220	Telefone	4009-0237
	Interior 4009-0220	Rio Grande do Norte	R\$ 1,00
COMERCIAL	4009-0174 / 4009-0176	Outros Estados	R\$ 3,30
CLASSIFICADOS	4009-0200		



DIÁRIOS ASSOCIADOS



ANJ ASSOCIAÇÃO NACIONAL DE JORNALIS

ENDEREÇO:

Av. Bacharel Tomaz Landim, 1042 - Jardim Lola, São Gonçalo do Amarante - RN - CEP: 59.104-000 - PABX: 0xx84 4009.0166

DIÁRIO DE NATAL *na história*

HÁ 45 ANOS

Domingo, 19 de Dezembro de 1965 - Decreto do Governador do Estado, datado do princípio do mês e que somente agora foi dado à publicidade, denominou de Hospital Colônia Dr. João Machado, o atual Hospital Colônia de Natal. No decreto, o Governador do Estado considerou que o homenageado, recentemente falecido, foi o pioneiro da assistência psiquiátrica, no Estado, que foi o idealizador do Hospital Colônia.

HÁ 44 ANOS

Segunda-feira, 19 de Dezembro de 1966 - Foi sepultado ontem no cemitério de São João Batista o corpo da cantora Silvinha Teles. A cantora morreu sábado vítima de um acidente automobilístico, no interior do Estado do Rio de Janeiro. Também faleceu o seu companheiro Horácio Carvalho Neto.

HÁ 43 ANOS

Terça-feira, 19 de Dezembro de 1967 - Foi inaugurado hoje o Banco Comércio e Indústria da Paraíba. Representantes de diversos órgãos da capital conheceram de perto as instalações do mais novo estabelecimento de crédito da cidade. Chamou a atenção a decoração do ambiente, feita em talha, abordando motivos regionais, pelo artista pernambucano Corbiniano.

HÁ 40 ANOS

Sábado, 19 de Dezembro de 1970 - O natalense vai ver hoje, na sede do América Futebol Clube, em cores, num circuito fechado de televisão, o jogo entre Brasil x Itália, final da Copa do Mundo disputada no México, e em que o Brasil conquistou o tricampeonato mundial de futebol. A iniciativa é da EMBRATEL, em colaboração com os promotores da Festa das Personalidades, que hoje se realiza no América. A exibição, em tape, do sensacional jogo internacional de futebol será antes do início da grande promoção de Paulo Macedo.

Sábado, 19 de Dezembro de 1970 - O Instituto Nacional de Orientação às Cooperativas Habitacionais - INOCOOP - fará entrega oficial hoje de dois novos conjuntos residenciais, Neópolis e Boa Vista. Em outubro foi realizado o sorteio de localização de 374 casas das 760 que constituem o conjunto residencial de Neópolis, localizado na pista de Parnamirim, logo após a entrada de Ponta Negra, e 154 do Conjunto Boa Vista, um pouco antes da Ponte de Igapó. Agora com todas as casas habitadas e o bairro em condições de moradia, a diretoria daquele órgão faz entrega oficial aos seus proprietários.

Natal de fé e confiança

Ney Lopes

www.neylopes.com.br

As comemorações do nascimento de Jesus recordam-me a missa do galo, celebrada na igreja de São Pedro, no Alecrim, pelo padre Martinho, que começava à meia noite de 24 para 25 de dezembro. Polônês, ele misturava o idioma nativo com o latim e o português. Ao final, entendia-se pouco o que falava. Em alguns natais dos anos cinquenta, antes da missa e de calças curtas, atendia os eventuais compradores de guloseimas, nos balcões da pequena confeitaria Primor, de propriedade do meu pai, na esquina da Amaro Barreto com a Presidente Quaresma. Era uma forma de colaborar com o aumento da renda familiar. Aprendi a trabalhar cedo. Isto me ajudou muito na vida.

Sem os atuais recursos virtuais, o Natal de antigamente guardava maior identidade entre o significado da humilde manjedoura de Belém e a crença no cântico do galo, anunciando a vinda do Messias. Havia preparativos para a missa. Confessar e co-

munçar eram quase uma obrigação das famílias católicas.

Em novembro passado estive em Belém, na Cisjordânia (Palestina), símbolo do período natalino, distante cerca de 10 quilômetros de Jerusalém, no limite do deserto da Judéia. Um muro de concreto armado rodeia a cidade de 30 mil habitantes e impede a comunicação com Israel. O ponto central para o visitante cristão é a Basílica da Natividade, construída no século IV DC, dividida entre as religiões católica romana, Armênia e ortodoxa grega. A porta central de acesso tem espaço aberto, com cerca de um metro de altura, para que as pessoas obrigatoriamente se curvem ao entrarem no Templo, em gesto de humildade. A maioria se dirige à gruta da natividade, o local do nascimento de Cristo, no subsolo abaixo do altar mor, na área administrada pelos ortodoxos gregos. Desper-

tam ainda curiosidade, as grutas dos santos inocentes, de São José, de São Jerônimo, do leite e o Campo dos Pastores. Ao lado, a Igreja católica de Santa Catarina de Alexandria, onde é celebrada anualmente a missa do galo.

No mundo existem duas cidades com o nome de Natal. Na África do Sul, país com apenas 8% de católicos, o navegador português Vasco da Gama, em 25 de dezembro de 1497, quando viajava para as Índias, ancorou num porto da costa leste, que cognominou de Natal. O poeta Fernando Pessoa viveu a sua juventude nesta cidade africana.

Em 25 de dezembro de 1597, Jerônimo de Albuquerque entrou na barra do rio Potengi ("esquina das Américas") e fundou a cidade do Natal. Doze dias depois - 6 de janeiro de 1598 - começava a construção do forte dos "Reis Magos". A Natal brasileira atrai visitantes no período natali-

no, tendo em vista as limitações existentes em Belém na Palestina, causadas pelo conflito com Israel e a minoria cristã que habita a cidade (5% da população). A "cidade presépio" - como é conhecida - se tornou local único para as autênticas comemorações do "Natal em Natal". Sempre sugeri a encenação do nascimento de Cristo no Forte dos Reis Magos, a exemplo do espetáculo da Paixão em Nova Jerusalém, durante a semana santa. Seria um período iniciado em dezembro, prolongando-se até 6 de janeiro. Atrairia milhares de visitantes do mundo. O Natal de 2010 será o Natal da fé e da confiança. O Brasil encerra o ciclo de um ano agitado e profundas mudanças. No cenário universal, a paz continua a ser aspiração de todos, diante da conjuntura marcada pela elevada probabilidade de conflito nuclear, armamentismo e violenta ocupação militar de territórios. Feliz Natal para você, leitor, sua família e amigos!

Ney Lopes, jornalista, advogado e ex-deputado federal, escreve neste espaço aos domingos.

Brasil encerra um ano de profundas mudanças

Presente de Papai Noel

Ciro Pedroza

ciropedroza@uol.com.br

Ao contrário do atribuído Assis Valente (1911/1958), que criou o sucesso Boas Festas e, tomado pelas tristezas da vida, decretou na sua solidão de eterno menino que nem todo era filho de Papai Noel, continuo insistindo, persistindo e, teimosamente, acreditando que todo aquele que foi bom menino ou boa menina merece presente de Natal.

A duras penas e sob sete couraças, preservo um lado menino que ainda acredita em Papai Noel. Aquele mesmo que, apesar dos cabelos brancos e do peso dos Natais, ainda sonha com a chegada do velhinho sorridente e de barbas brancas, vestido de ver-

melho, descendo de seu trenó abarrotado de presentes e entrando pela chaminé que nunca tive. Talvez por isso, nunca gostei da trilha do Natal criada por Assis Valente.

Se autoridade fosse, não proibiria a execução da deprê Boas Festas, mas tornaria trilha oficial do Natal a quase desconhecida Presente de

Papai Noel, versão ingênua e feliz de Elinor Julião (1936/2006), gravada por ele e Elba Ramalho no CD Canto de Seridó (2000).

"Eu nunca vi esse homem, conheço de nome, ele é tão falado. Tanta vontade que eu tenho, aqui no desenho ele é tão

engraçado", confessa o poeta de Timbaúba dos Batistas referindo-se ao velhinho de gorro vermelho que um dia ele viu num papel de presente.

Logo em seguida, ele renova sua fé de menino: "dizem que quando ele desce, no céu aparecem os anjos cantando e ele chega sorrindo pra gente, 'taqui seu presente', vai logo entregando". Sem qualquer burocracia ou pré-aprovação de crédito. Tudo muito simples como a vida deveria ser.

E aqui não falo de presente comprado em loja chic, de shopping ou em barraca de camelô e sim, de algo maior, bem maior,

O bom presente não se compra em loja

Ciro Pedroza é jornalista e escreve neste espaço aos domingos.

Robinho comenta drama de Ronaldinho

Apesar de ter chegado há poucos meses, Robinho virou titular absoluto



EFE/Robijn van Lonkhuisen

Atacante lamenta momento difícil pelo qual passa seu colega de time no Milan

A história de Ronaldinho Gaúcho com a camisa do Milan, da Itália, parece

muito perto do fim. Nesta sexta-feira, o atacante Robinho foi sincero ao falar que o companheiro amarga um momento ruim no futebol italiano, já que não consegue retornar ao time titular. "Ele está em uma situação muito complicada", definiu o ex-santista, que tem sido um

dos destaques do atual líder do Campeonato italiano.

Aos 30 anos, Ronaldinho Gaúcho permanece valorizado, apesar da instabilidade no futebol europeu. Nos Estados Unidos, o Los Angeles Galaxy já demonstrou interesse no atleta. Porém, o Palmeiras também es-

tá forte na busca pelo meio-campista e teve até a proposta elogiada por Assis, irmão e procurador do craque.

Porém, Robinho apela ao discurso de que Ronaldinho ainda tem condições de alcançar uma reviravolta na Itália.

O atacante ressalta a quali-

dade técnica diferenciada do companheiro, pentacampeão mundial com a seleção brasileira na Copa do Mundo da Coreia do Sul e do Japão, em 2002. "Eu gostaria que o Ronaldinho ficasse. Quando joga bem, ele é o melhor do nosso time", ressaltou Robinho.

RECUPERAÇÃO

Bala pode ser retirada de Cabañas

AP Photo/Lucas Nunez

A eventual extração da bala que permanece alojada na cabeça de Salvador Cabañas, atacante paraguaio que foi vítima de um tiro em janeiro deste ano, "não mudará em nada seu estado atual", afirmou o neurologista Celso Fretes.

María Lorgia Alonzo, esposa do ex-jogador do América do México, revelou que a equipe médica que cuida do atleta analisa a possibilidade de extrair o projétil para que ele possa voltar aos gramados de futebol, ainda que seja apenas para um período inicial de recuperação física. "Retirar o projétil não mudará nada a sua vida e seu estado atual neurológico", afirmou Fretes, comentando sobre as lesões cerebrais que diminuíram a capacidade de visão do olho esquerdo e anularam a memória imediata do jogador.

O médico esclareceu a jornalistas paraguaios, porém, que "eventualmente uma nova cirur-



Polêmico atacante mexicano levou um tiro na cabeça em janeiro

gia no crânio representará alguns cuidados pós-operatórios que iriam durar de duas a três semanas e atrasariam sua atual terapia física e intelectual para recuperar suas capacidades".

Cabañas, de 30 anos, recebeu em janeiro passado um tiro na

cabeça durante uma briga em um bar na Cidade do México. Por causa do ocorrido, ele não pôde defender o Paraguai na Copa do Mundo da África do Sul, depois de ter marcado presença com destaque na seleção do país nas Eliminatórias da competição.

EUROPA

ELIAS SE APRESENTA AO ATLÉTICO

O Atlético de Madrid anunciou que a apresentação do volante brasileiro Elias foi marcada para acontecer nesta segunda-feira, quando ele realizará os exames médicos e assinará um contrato de quatro temporadas com o clube espanhol.

Depois de uma passagem brilhante pelo Corinthians, nos últimos dois anos e meio, Elias foi vendido ao Atlético de Madrid por cerca de 7 milhões de euros. O negócio foi anunciado no dia 5 de dezembro, após o encerramento da participação corintiana no Brasileiro.

Aos 25 anos, Elias chega ao Atlético de Madrid num momento conturbado. O clube acaba de ser eliminado precocemente na Liga Europa, competição em que defendia seu título, e ocupa apenas a sexta colocação no Campeonato Espanhol, 17 pontos atrás do líder Barcelona.

REAL MADRI

MAIS UMA PÉROLA DE MOURINHO

O técnico do Real Madrid, José Mourinho, deu mais uma de suas famosas declarações ao tentar explicar a sensação de treinar o clube espanhol. A frase do técnico está no prefácio do livro "A Bíblia de Ouro do Real Madrid", lançado na Espanha na última sexta-feira. "Treinar o Real Madrid é como andar na Lua", disse o português.

No texto, Mourinho também falou que quer, no futuro, ser lembrado como vencedor na História do Real Madrid. "Farei todo o possível para merecer que o meu nome apareça em uma futura edição desta 'Bíblia'. Com minhas letras grafadas em ouro - completou Mourinho. Na atual temporada, Real Madrid ocupa a segunda posição no Campeonato Espanhol, com 38 pontos. O Barcelona lidera com 40.

BRUNO VASCONCELOS - INTERINO

brunovasconcelos.rm@dabr.com.br

Eternos favoritos

Os times que vão disputar o estadual continuam se reforçando para a competição que se inicia no final de janeiro. Sempre nessa época tenta-se apontar um ou dois favoritos e esse título sempre recai para ABC e América, maiores clubes do estado. Pelo adiantar das contratações e da preparação, o Baraúnas surge como um nome forte no interior do estado. O Assu, que deve confirmar o nome de Neto Matias para comandar o time, também se credencia ao título, levando em consideração à experiên-

cia e conhecimento que o técnico tem desta competição. Especificamente sobre ABC e América, apontar um favorito entre os dois é um tiro no escuro. A boa fase do alvinegro e o momento de reformulação pelo qual passa o alvirrubro não são indicativos de favoritismo de um, ou poucas chances de outro. O que aconteceu neste ano serve de lição para todos que apontavam o América como franco favorito, enquanto o ABC, recém-rebaixado, era deixado de lado. O resultado todo mundo sabe qual foi.

Cláudio Adão

O Corinthians de Caicó pode dar um importante passo para sua profissionalização com a contratação do ex-jogador Cláudio Adão para treinar o time no estadual deste ano e na Copa do Brasil. Isso porque, além de treinador, Adão virá para assumir as divisões de base do Galo e fará um intercâmbio com o projeto que o ex-jogador desenvolve no Rio de Janeiro. Se concretizada, será uma bela jogada de marketing e de desenvolvimento do clube do Seridó.

Parceria

O vice-presidente do Alecrim, Marcelo Henrique, segue em Portugal até o dia 21 buscando parceiros para o clube potiguar. O dirigente tem reuniões agendadas com o pessoal do clube Naval, de Lisboa, e deve trazer boas novas das terras lusitanas.

América em números

Na semana passada nós publicamos os números da campanha vitoriosa do ABC em 2010. O colaborador desta coluna, Marcos Trindade, copiou os dados do alvirrubro neste ano. Acompanhe:

Pontos ganhos: 95

Jogos: 80

Vitórias: 29

Empates: 20

Derrotas: 31

Gols pró: 102

Gols contra: 112

Saldo: -10

OBS: Não estão computados os pontos dos jogos amistosos.

Principais artilheiros

10 gols: Ronny

07 gols: Adriano Magrão

07 gols: Rone Dias

Renda e público pagante

Total de renda bruta:

R\$ 1.268.270,00

Jogos como mandante: 37,5

Média por jogo: R\$ 33.820,00

Total de renda líquida:

R\$ 694.545,10

Jogos como mandante: 37,5

Média por jogo: R\$ 18.521,20

Total de público: 93.403

Jogos como mandante: 37,5

Média por jogo: 2.491

OBS: Não estão computados renda e público dos jogos amistosos.

Jogadores que mais atuaram

53 jogos: Rodolpho (goleiro)

45 jogos: Édson Rocha

44 jogos: Berg

43 jogos: Saulo

42 jogos: Thôni

40 jogos: Eliélton

36 jogos: Adalberto

33 jogos: Ronny

Total de jogadores: 85

Os técnicos

27 jogos: Carlos Moura

17 jogos: Dado Cavalcante

14 jogos: Lula Pereira

09 jogos: Gilmar Iser

08 jogos: Paulo Moroni

03 jogos: Diá

02 jogos: Wilton Pereira

Total de técnicos: 07

OBS: Não fazem parte dessa estatística os jogos da Segunda Divisão Potiguar, na qual o América usou o time considerado B.

Fonte: Blog do Trindade/www.dnonline.com.br

Gestão

Na sexta completou um ano da gestão do empresário Rubens Guilherme Dantas no ABC. O presidente revolucionou a área administrativa ao acabar com o amadorismo e não deixar o lado torcedor influenciar nas decisões. O resultado disso é que nos gramados, o ABC foi campeão estadual, conquistou o acesso à Série B, alcançou o título da Série C e ainda foi finalista do Campeonato do Nordeste. Voltando aos bastidores, o clube lançou o programa Sócio Mais Querido, que hoje já conta com mais de 7.000 associados. Sem dúvida é um ano a se comemorar.



Ana Amaral/DN/D.A.Press

Um novo Palmeira para 2011

Jogadores não querem saber apenas de permanência

• Continuação da Página 40

Conquistado o acesso, o primeiro objetivo do Palmeira no Campeonato Potiguar de 2011 é se manter. Mas no discurso da comissão técnica e dos jogadores, o time de Goianinha pode surpreender os grandes. "O Palmeira, apesar de estar ingressando agora na elite do futebol do Rio Grande do Norte, é um equipe que de todas as competições que participa é vencedora. É uma equipe já acostumada a vencer. Sabemos das dificuldades que iremos enfrentar, é lógico que é bem diferente uma segunda de uma primeira divisão, mas a gente está procurando, já que conseguimos atingir esse patamar, a gente vai com toda certeza procurar não decepcionar o povo de Goianinha, o povo da região Agreste, já que hoje somos os legítimos representantes da região", comenta o presidente do clube.

Andar um passo de cada vez é

a ordem de 2011. E foi assim esse ano. "Ninguém acreditava na equipe do Palmeira. Três primeiros jogos, três derrotas consecutivas, aí veio o professor Marquinhos, assumiu a equipe e conseguiu a primeira vitória, a segunda, a terceira, a quarta e a quinta, que foi a que nos deu a classificação", lembra Cau. Aguardando resposta de possíveis reforços para a próxima temporada, o Estádio Nazarenão, que está sendo ampliado para receber quase 10 mil pessoas, é o grande aliado do Verdão do Agreste para o ano que vem e nele o Palmeira espera dar muitas alegrias aos torcedores. "Não conheço todos os estádios das outras regiões do Rio Grande do Norte, mas dificilmente tem estádios com o potencial que o da gente tem, com um gramado de excelente qualidade e isso foi uma das coisas fundamentais, juntamente com a preparação da equipe para que a gente tenha conquistado esse acesso", afirma o presidente.

Para os jogadores, apesar da dificuldade, a meta para o Estadual é brigar. "No meu ponto de vista a gente vai para brigar mesmo. A dificuldade é maior, mas com pensa-



Estádio Nazarenão está sendo preparado para a disputa do Estadual 2011

mento negativo a gente supera", salienta Galeguinho. Embasado na fé, Jandir acredita que não há impossibilidades para o Palmeira em 2011. "Se a gente não tiver fé, determinação e crer em Deus, não se consegue nada nessa vida", disse. Questionado sobre a possibilidade

de brigar pelo título, o centroavante usou uma passagem bíblica para dar a resposta: "Tudo posso Naquele que me fortalece".

O time de Goianinha se reapresenta amanhã para dar início a preparação para mais uma batalha na história do clube. Para o presiden-

te Cau, essa é uma oportunidade de "sair na frente" dos concorrentes e ter mais tempo de preparação física e técnica para a disputa do Campeonato Potiguar. A estreia do Palmeira está marcada para o dia 30 de janeiro, contra a equipe de Pauferrense, em Pau dos Ferros.

Fábio Cortez/DN/D.A.Press

Fábio Cortez/DN/D.A.Press

EDITOR >>> Bruno Vasconcelos · Interino esportes.rn@dabr.com.br

Palmeira de Goiânia disputava há bem pouco tempo apenas campeonatos amadores

Luan Xavier
luanxavier.rn@dabr.com.br

Hoje o Diário de Natal vai contar a história do Palmeira de Goiânia, o mais novo time da elite do futebol do Rio Grande do Norte, de uma forma que poucos conhecem. O clube, que já tem 51 anos de fundação, embora tenha sido registrado como profissional há apenas quatro anos, se orgulha de conquistas locais e até interestaduais, até então desconhecidas pela maioria, como o Copão Serrano, competição que envolvia times do RN e da Paraíba, conquistada pelo Verdão do Agreste em 1968. A mais recente delas pode ter significado o aparecimento de uma nova força no futebol potiguar: o acesso à primeira divisão do futebol local. Contando com jogadores da própria cidade, em sua maioria, e enfrentando dificuldades para treinar e participar de campeonatos, se depender da força de vontade dos atletas do time do agreste potiguar, o Palmeira não vai querer apenas se manter no Campeonato Potiguar em 2011.

O caminho do Palmeira até a primeira divisão não foi fácil. O time perdeu as três primeiras partidas na Segundona e começou descreditado. Quando assumiu o time, o técnico Marcos Manoel tinha uma missão quase impossível: vencer todas as partidas para continuar sonhando com o acesso. Não deu outra. "O Palmeira estava em uma situação difícil, com três derrotas na competição, então meu maior trabalho foi a motivação com o grupo. Era colocado sempre nos treinamentos que eles poderiam vencer e graças a Deus fomos coroados com esse acesso", comenta o ex-jogador de 34 anos, que já atua há 17 à beira dos gramados.

O treinador do Verdão do Agreste, como ficou conhecida a equipe de Goiânia, diz que ainda há muita dificuldade na prática do futebol na região mas ressalta o apoio que recebeu do poder público municipal para chegar à 1ª divisão, principalmente a construção do estádio da cidade. Para diretoria, torcida e jogadores do Palmeira, a força de vontade foi o fator determinante na ascensão do clube. O time do nacionalmente conhecido goleiro Messi, do atacante Galeguinho, do centroavante Jandir e tantos outros sonhadores conseguiu, partida após partida, chegar ao lugar onde queria, mesmo sendo duramente criticado. "Quando a gente colocou a equipe no ano passado fomos taxados de loucos, diziam que não haveria condições



Da várzea à Elite

Presidente e técnico do Palmeira de Goiânia preparam agora a equipe para o Estadual 2011

Fotos: Fábio Cortez/DN/D.A.Press

de conseguir esse acesso, mas a gente acreditou nos atletas prata da casa, na sua total maioria", conta Cláudio Freire (Cau), presidente do clube e um dos grandes responsáveis pela subida do Palmeira. Ele conta que o mais alto salário pago no clube é mil reais e que os jogadores que vêm de fora dividem uma casa na cidade e fazem suas refeições em um restaurante que patrocina o time.

O que era loucura, foi se transformado em realidade. Para isso, foi preciso que cada jogador ven-

mesmo nesses campeonatos amadores. Foi aí que eu me destaquei e Cau me fez o convite para eu jogar no time dele", contou.

Outro jogador que acreditou no ideal do grupo e ajudou o Palmeira a chegar à divisão principal foi Jandir, 25, atacante e ajudante no restaurante da mãe, na comunidade de Lagoa de Poços, bem próximo ao campo de treino do Palmeira. Tímido, com um currículo satisfatório e bastante religioso, tudo o que ele procura é dar uma estrutura melhor à sua família. Com três gols na 2ª divisão, o jogador já despertou o interesse de outros clubes, mas disse que pretende ficar perto da família e ajudar o Palmeira na disputa do Potiguar 2011. Com a sobrinha Maria Eduarda no colo, um dos destaques do Verdão em 2010 diz que quer chegar cada vez mais longe na carreira. "Preto ir para um time grande. Acho que esse é o sonho de todo jogador: ir para um time grande e poder ajudar a família", disse. Esse sonho já está começando a se materializar. Com o dinheiro que ganha no time de Goiânia, Jandir já está reformando a casa da mãe e construindo uma nova moradia logo ao lado da casa da irmã. Depois de ter conseguido subir com o Palmeira para a divisão principal, o objetivo de Jandir agora é garantir para sua família a condição de vida que não teve na infância e despertar o interesse de um grande clube do futebol nacional.

• Continua na Página 31

Caminho até primeira divisão não foi fácil

cesse barreiras a cada dia para seguir com o propósito de atingir o objetivo do clube. Um desses vencedores foi Ednaldo Félix Alves Barbosa, ou, simplesmente, Galeguinho, 23 anos, atacante que marcou dois gols na campanha do time na Segundona. Dos campos de várzea, Galeguinho, que já havia parado de sonhar, espera agora encher de orgulho a cidade de Goiânia e fazer bonito na disputa do Campeonato Potiguar. "(Times da capital) nunca tentei entrar não, pois sou de família muito humilde e nunca tive essa oportunidade não. Sempre joguei batendo pelada



Com seu filho de apenas 4 meses, Galeguinho se apegou à religião para continuar vivendo o sonho



Na frente de casa, centroavante Jandir mostra o carinho que tem pela mãe

1.1 Cidade Verde

Cidade Verde
3 Quartos
CAIO FERNANDES - C.1191. F.4008-0001. Plantaão sábado/ dom/feriados das 8 às 17h. www.caiofernandes.com.br. Otm apto c/ 3/4 snt 1 ste, sl p/ 2 amb, wc, coz, ar serv, 1 vg gar, 10m ar lizer, R\$ 180 mil à vista ou CEF. APV.19241.

TERTULIANO RÉGO - C.1098. F.3203-2800. Plantaão sáb/ dom. Otim local, sl 2 amb, 3/4 (2 sts) demais dep, gar, lazer. R\$ 170 mil. TR17846.

TERTULIANO RÉGO - C.1098. F.3203-2800. Plantaão sáb/ dom. 68m2, sl 2 amb, 3/4 snt 1 ste, wc soc, coz, ar serv, sl fest, pisc, churras, play, gar, R\$ 160 mil. TR.18496.

JM CORRETOR DE IMÓVEIS- C.1959. F.9966-0834/8828-4614. Vende-se ótm apart, and med, exc localiz, 2/4 soc + 1 ste maet, (armars + blind + grani) var, sl p/ 2 amb (sanca + lumins) wc soc coz amerc (armars) ar serv (integ) dep comp, pso ceram, ficam os liz (armars + espelhos) ar, lizer, s, festis, piscina, churrasq, vig 24 hs, elevadores, 1 vaga garaq, ar, privet 72m2. R\$ 155 mil. APV.410 (lab). www.imoveisempre.com.br.

Dir-Sept Rosado

3 Quartos
ABREU IMÓVEIS - Cr.2639-J. F.3203-3000. Apto. 3/4, 1 ste, 2 vg, à serv, var, ar, lazer, 70m2, repasse+saldo R\$ 280 mil. www.abreumoveis.com.br (cod.227573)

Emaús

2 Quartos
CAIO FERNANDES - C.1191. F.4008-0001. Plantaão sábado/ dom/feriados das 8 às 17h. www.caiofernandes.com.br. Otm apto 96m2, 3/4 snt 1 ste, sl p/ 2 amb, wc, coz, ar serv, 2 vg gar, ar lizer, ótm loc R\$ 320 mil à vista ou CEF. APV.19250.

CAIO FERNANDES - C.1191. F.4008-0001. Plantaão sábado/ dom/feriados das 8 às 17h. www.caiofernandes.com.br. Bom apto, 2/4 snt 1 ste, sl p/ 2 amb, wc soc, coz, ar lizer, 1 vg gar, R\$ 125 mil à vista entrega lev/2011. APV.19100.

CAIO FERNANDES - C.1191. F.4008-0001. Plantaão sábado/ dom/feriados das 8 às 17h. www.caiofernandes.com.br. Apto c/ 56m2, 2/4 snt 1 ste, sl p/ 2 amb, var, coz, ar serv, ar, lazer, 1 vg gar, R\$ 110 mil à vista. APV.18680.

3 Quartos

LL IMÓVEIS - C.1601. F. 3647-2000. Res. Pido Trairi próx nova Prudente 3/4 (1ste) 75m2.

Lagoa Nova

2 Quartos
CAIO FERNANDES - C.1191. F.4008-0001. Plantaão sábado/ dom/feriados das 8 às 17h. www.caiofernandes.com.br. Bom apto c/ 55m2, 2/4 snt 1 ste, sl p/ 2 amb, var, wc, coz, ar serv, 1 vg gar, ar lizer R\$ 180 mil à vista ou CEF. APV.19242.

CAIO FERNANDES - C.1191. F.4008-0001. Plantaão sábado/ dom/feriados das 8 às 17h. www.caiofernandes.com.br. Apto em ótm loc, 2/4 snt 1 ste, sl p/ 2 amb, wc, coz, ar serv, ar lizer, 1 vg gar. A vista ou CEF R\$ 195 mil. APV.19223.

ABREU IMÓVEIS - Cr.2639-J. F.3203-3000. Apto. 2/4, 1 ste, 1 vg, ar serv, ar lizer, 55,97m2, repasse + saldo, R\$ 185 mil. www.abreumoveis.com.br (cod.181829).

ABREU IMÓVEIS - Cr.2639-J. F.3203-3000. Apto c/2/4, 1 ste, à serv, 1vg, à lizer, bem loc, financia R\$ 183 mil. www.abreumoveis.com.br (cod.237019).

TERTULIANO RÉGO - C.1098.J. F.3203-2800. Plantaão Sáb/Dom. Exc local, todo reform, sl 2 amb, 2/4 wc soc, demais dep, 2 gar, lido sombra. R\$ 155 mil. TR17213.

1.1 Lagoa Nova

PERES & PERES IMÓVEIS - C.1607. F.4006-0207. 2/4 sendo 2 ste, 2 sls, coz, wc serv, ar, serv, churrasq, piscin, 1 gar, 2 elev, sl de festa, playg, 62m2. R\$ 170 mil. AV 02021.

PERES & PERES IMÓVEIS - C.1607. F.4006-0207. 2/4 sendo 1 ste, 2 sls, coz, lavand, var, ar, serv, churrasq, piscin, 1 gar, 2 elev, sl de festa, playg, 52m2. R\$ 165 mil. AV 02092.

PERES & PERES IMÓVEIS - C.1607. F.4006-0207. 2/4 sendo 1 ste, wc, 2 sls, 2 gar, ar serv, coz, esc, sl jan, sl vis, sombra, churras, jard int, pisc, playgr, qdr poliesp, rua calc, sl fest, R\$ 227 mil. AV 02113.

3 Quartos

CAIO FERNANDES - C.1191. F.4008-0001. Plantaão sábado/ dom/feriados das 8 às 17h. www.caiofernandes.com.br. Bom apto, ótm loc, 3/4 snt 1 ste, sl p/ 2 amb, var, coz, 2 vg gar, ar, lizer, R\$ 330 mil à vista ou CEF. APV.19255.

CAIO FERNANDES - C.1191. F.4008-0001. Plantaão sábado/ dom/feriados das 8 às 17h. www.caiofernandes.com.br. Otm apto, em construção, entrega 2011, 85m2, c/ 3/4 snt 1 ste + dep, sl p/ 2 amb, coz, ar serv, 2 vg gar, ótm ar lizer, R\$ 343 mil à vista. APV.19252.

CAIO FERNANDES - C.1191. F.4008-0001. Plantaão sábado/ dom/feriados das 8 às 17h. www.caiofernandes.com.br. Apto em const, 90,47, c/ 3/4 snt 1 ste, sl p/ 2 amb, wc, coz, ar serv, 2 vg gar, ar lizer, Repasse R\$ 75 mil + saldo deved. A vista. APV.19251.

CAIO FERNANDES - C.1191. F.4008-0001. Plantaão sábado/ dom/feriados das 8 às 17h. www.caiofernandes.com.br. Otm apto 96m2, 3/4 snt 1 ste, sl p/ 2 amb, wc, coz, ar serv, 2 vg gar, ar lizer, ótm loc R\$ 320 mil à vista ou CEF. APV.19250.

CAIO FERNANDES - C.1191. F.4008-0001. Plantaão sábado/ dom/feriados das 8 às 17h. www.caiofernandes.com.br. Apto ótm loc, 3/4, sl p/ 2 amb, wc, coz, ar serv, ar lizer, 1 vg gar, à vista ou CEF R\$ 180 mil. APV.19140.

ABREU IMÓVEIS - Cr.2639-J. F.3203-3000. Apto 3/4, 1 ste, 2 vg, coz, sl 2 amb, ar serv, var, ar lizer, 79,49m2. R\$ 250 mil. www.abreumoveis.com.br (cod.231663).

ABREU IMÓVEIS - Cr.2639-J. F.3203-3000. Apart 3/4 1 ste, var, à serv, ar lizer, somb 90m2, financia R\$ 180 mil. www.abreumoveis.com.br (cod.228984)

ABREU IMÓVEIS - Cr.2639-J. F.3203-3000. Apart 3/4 1 ste, 2 vg, dep emp, à serv, var, ar lizer 79,49m2. R\$ 250 mil. www.abreumoveis.com.br (cod.231663).

ABREU IMÓVEIS - Cr.2639-J. F.3203-3000. Apto 3/4, 2 vg, à serv, var, wc soc, lazer, pilots, 60m2 R\$ 160 mil. www.abreumoveis.com.br (cod.229364)

ABREU IMÓVEIS - Cr.2639-J. F.3203-3000. Apart 3/4, 2 vg, 4 vg, var, dep emp, à lizer comp, 165m2, financia R\$ 685 mil. www.abreumoveis.com.br (cod.231182)

ABREU IMÓVEIS - Cr.2639-J. F.3203-3000. Apart 3 ste, 2 vg, dep emp, à serv, lazer, 214/112 m2, priv, repasse + saldo R\$ 407,940 mil. www.abreumoveis.com.br (cod.232961)

ABREU IMÓVEIS - Cr.2639-J. F.3203-3000. Ap 3/4, 1 ste, 2 vg, à serv, dep emp, arm, 78,38m2 financia R\$ 180 mil. www.abreumoveis.com.br (cod.224151)

PERES & PERES IMÓVEIS - C.1607. F.4006-0207. Apto 3/4, sdo 1 ste, 1 wc, 2 sl, 2 gar, ar serv, arm coz, arm qt, ceramica, coz, dep emp, esc, qtdo, sl jan, sl vis, sombra, wc serv, churrasq, jard ext, lavand, pisc, playgr, rua calc, sl fest, R\$ 265 mil. AV.02106.

1.1 Lagoa Nova

JM CORRETOR DE IMÓVEIS- C.1959. F.9966-0834/8828-4614. Vende-se Belo apart, novo, alto padrão, ar,nobre, vista panoram, and,med, alto, lido sombra, lino acab, 3 sts, na ste, na mást, (hidro + closet + granito), sl p/3 amb, var, lavabo, sl tv, ropeiro, coz (granito), desp, ar serv, dep,comp, ent, serv, pso porc, central ar, ar lizer compl, s, festas, pisc, sl g, nant, q, poliesp, depós, vig 24 hrs, gera, 2 elev, 3 vgs gar, ar, 233m2. APV.4047(mrz). www.imoveisempre.com.br.

PERES & PERES IMÓVEIS - C.1607. F.4006-0207. Apto 3/4, sdo 1 ste, closet, 2 sl, coz, arm, no quarto, dep, emp, wc serv, ar, serv, churrasq, piscina, 2 gar, 2 elevad, sl de festa, playg, 96 m2. R\$ 300 mil. AV-01276.

PERES & PERES IMÓVEIS - C.1607. F.4006-0207. Apto 3/4, sdo 1 ste, 2 sls, coz, lavand, dep, emp, escrit, wc serv, ar, serv, desp, churrasq, pisc, 2 gar, 2 elev, sl fest, 148m2. R\$ 330 mil. AV.01938.

PERES & PERES IMÓVEIS - C.1607. F.4006-0207. Apto 3/4, sdo 1 ste, sl, coz, arm, no quarto, dep, emp, varanda, wc serv, ar, serv, 2 gar, 140m2. R\$ 180 mil. AV-02009.

PERES & PERES IMÓVEIS - C.1607. F.4006-0207. Apto 3/4, sdo 3 ste, 2 sls, coz, lavand, dep, emp, var, wc serv, ar, serv, desp, churrasq, piscin, 2 gar, 2 elev, sl de festa, playground, 120m2. R\$ 340 mil. AV-02088.

PERES & PERES IMÓVEIS - C.1607. F.4006-0207. 3/4 sdo 1 ste, 2 sl, coz, lavand, dep emp, var, wc serv, ar, serv, churrasq, piscina, 2 gar, 2 elev, sl fest, playground, 92m2. R\$ 285 mil. AV.02034.

ABREU IMÓVEIS - Cr.2639-J. F.3203-3000. Apart 3 ste, copa, coz, var, à serv, ar lizer, 3vg, 226,72m2. R\$ 650 mil. www.abreumoveis.com.br (cod.184653)

PERES & PERES IMÓVEIS - C.1607. F.4006-0207. 3/4 sdo 1 ste, sl, coz, copa, arm no qto, dep emp, wc serv, ar, pisc, 2 gar, 2 elev, sl fest, 98m2. R\$ 340 mil. AV.02089.

+ de 3 Quartos

ABREU IMÓVEIS - Cr.2639-J. F.3203-3000. Apart 3 ste, copa, coz, var, à serv, ar lizer, 3vg, 226,72m2. R\$ 650 mil. www.abreumoveis.com.br (cod.184653)

TERTULIANO RÉGO - C.1098.J. F.3203-2800. Plantaão Sáb/Dom. Cond fech, fase final concl, sl 3 amb+var, lav, 4 suít, coz, à serv, dep emp, 3 gar, lazer tot. Preço faltando acabo e parte do lazer R\$ 500 mil. TR8525.

PERES & PERES IMÓVEIS - C.1607. F.4006-0207. 4/4 sdo 4 ste, closet, 2 sl, coz, copa, lavand, dep emp, wc serv, ar, serv, desp, churrasq, piscina, 3 gar, 2 elev, sl fest, playg, 226m2. R\$ 550 mil. AV.02031.

ABREU IMÓVEIS - Cr.2639-J. F.3203-3000. Apto 3/4, 1 ste, sl p/2 amb, à serv, pilots, 2 vg cob, 80m2 R\$ 175 mil. www.abreumoveis.com.br (cod.230478)

Lagoa Seca

3 Quartos

ABREU IMÓVEIS - Cr.2639-J. F.3203-3000. Apto 3/4, 1 ste, sl p/2 amb, à serv, pilots, 2 vg cob, 80m2 R\$ 175 mil. www.abreumoveis.com.br (cod.230478)

TERTULIANO RÉGO - C.1098.J. F.3203-2800. Plantaão Sáb/Dom. Apto em exc local, sl 2 amb+var, 3/4(1ste) wc soc, demais dep, 2 gar, lido+sombra. R\$ 250 mil. TR.17025.

1.1 Lagoa Seca

CAIO FERNANDES - C.1191. F.4008-0001. Plantaão sábado/ dom/feriados das 8 às 17h. www.caiofernandes.com.br. Apto c/ 100m2, 3 suít + dep, sl p/ 2 amb, coz, ar, serv, 2 vg gar cob, ar lizer R\$ 350 mil à vista. APV.18236.

PERES & PERES IMÓVEIS - C.1607. F.4006-0207. 3/4 sdo 3 sts, 2 sls, coz, lav, dep emp, var, wc serv, ar, serv, churrasq, pisc, 2 gar, sl festa, playg, 108m2. R\$ 290 mil. AV 01919.

Morro Branco

2 Quartos

MELO ESC. IMB. CRECI 836- F.9973-3958 plantaão todos os dias, até às 18:00hs. Vendo aptos 2/4 sendo 1 suíte, sala, coz, wc social, serv, varanda, elevador, 1 gar, churrasq, forno e depós. 62m2. Entrega JAN/2011.

MELO ESC. IMB. CRECI 836- F.9973-3958 plantaão todos os dias, até às 18:00hs. Vendo aptos 2/4 sendo 1 suíte, sala, coz, wc social, serv, varanda, elevador, 1 gar, churrasq, forno e depós. 62m2. Entrega JAN/2011.

TERTULIANO RÉGO - C.1098.J. F.3203-2800. Plantaão Sáb/Dom. Apto 90 m2, sl 2 amb, 2/4, wc soc, coz, ar serv, dep emp, qdra, play, gar, sombra. R\$ 180 mil. TR18353.

TERTULIANO RÉGO - C.1098.J. F.3203-2800. Plantaão Sáb/Dom. Excel Apto (em const prev p/Jan/11), sl p/2 amb, 2/4 snt 1 ste, wc soc, coz, depós, indv, 1 gar, R\$ 163.570,00. TR18218.

3 Quartos

CAIO FERNANDES - C.1191. F.4008-0001. Plantaão sábado/ dom/feriados das 8 às 17h. www.caiofernandes.com.br. Otm apto, 170m2, 3 ste + dep, sl p/ 3 amb, wc, coz, ar serv, 2 vg gar, ar lizer, R\$ 550 mil à vista ou CEF. APV.19238.

CAIO FERNANDES - C.1191. F.4008-0001. Plantaão sábado/ dom/feriados das 8 às 17h. www.caiofernandes.com.br. Otm apto, 170m2, 3 ste + dep, sl p/ 3 amb, wc, coz, ar serv, 2 vg gar, ar lizer, R\$ 550 mil à vista ou CEF. APV.19238.

+ de 3 Quartos

PERES & PERES IMÓVEIS - C.1607. F.4006-0207. Apto 4/4 sdo 2 sts, closet, 2 sls, coz, copa, arm no qto, lavand, esc, avr, wc serv, ar, serv, desp, churrasq, pisc, 3 gar, 2 elev, sl festa, playg, 192,6m2. R\$ 480 mil. AV-01928.

Neópolis

2 Quartos

CAIO FERNANDES - C.1191. F.4008-0001. Plantaão sábado/ dom/feriados das 8 às 17h. www.caiofernandes.com.br. Apto c/ 62m2, 2/4 snt 1 ste, sl p/ 2 amb, wc, coz, ar serv, 1 vg gar, R\$ 120 mil à vista ou CEF. APV.19248.

CAIO FERNANDES - C.1191. F.4008-0001. Plantaão sábado/ dom/feriados das 8 às 17h. www.caiofernandes.com.br. Apto c/ 81m2, 3/4 snt 1 suít, sl p/ 2 amb, wc, coz, ar serv, 1 vg gar, ar lizer, arm na ste, coz, box blindex. R\$ 130 mil. www.abreumoveis.com.br (cod.227146)

ABREU IMÓVEIS - Cr.2639-J. F.3203-3000. Apto em constr, 3/4, 1 ste, ar serv, var, ar lizer compl, 7m2, repasse+saldo. R\$ 280 mil. www.abreumoveis.com.br (cod.238009)

ABREU IMÓVEIS - Cr.2639-J. F.3203-3000. Apto em constr, 3/4, 1 ste, ar serv, var, ar lizer compl, 7m2, repasse+saldo. R\$ 280 mil. www.abreumoveis.com.br (cod.238009)

1.1 Neópolis

ABREU IMÓVEIS - Cr.2639-J. F.3203-3000. Apto 2/4, 1 vg, coz, wc soc, pt, eletr, 56,75m2, financ. R\$ 85 mil. www.abreumoveis.com.br (cod.229026)

ABREU IMÓVEIS - Cr.2639-J. F.3203-3000. Apto 2/4, sl, coz, ar serv, wc soc, 1 vg, 60m2, financ. R\$ 80 mil. www.abreumoveis.com.br (cod.221950).

ABREU IMÓVEIS - Cr.2639-J. F.3203-3000. Apto 2/4, 1 ste, var, 1 vg, ar lizer, ar serv, novo, 57m2, financ. R\$ 160 mil. www.abreumoveis.com.br (cod.228923)

ABREU IMÓVEIS - Cr.2639-J. F.3203-3000. Apto 2/4, 1 ste, var, 1 vg, jdim, ar serv, novo, 57m2, financ. R\$ 160 mil. www.abreumoveis.com.br (cod.228931)

ABREU IMÓVEIS - Cr.2639-J. F.3203-3000. Apto 2/4, 1 ste, 1 vg, ar serv, sombra, ar lizer, var, 57m2, financ. R\$ 150 mil. www.abreumoveis.com.br (cod.223144)

ABREU IMÓVEIS - Cr.2639-J. F.3203-3000. Apto 2/4, 1 ste, 1 vg, wc, var, jdim, ar lizer, 57,28m2, financ. R\$ 160 mil. www.abreumoveis.com.br (cod.234504).

ABREU IMÓVEIS - Cr.2639-J. F.3203-3000. Apto 2/4, 1 ste, 1 vg, wc, var, jdim, ar lizer, 57,28m2, financ. R\$ 160 mil. www.abreumoveis.com.br (cod.227649)

ABREU IMÓVEIS - Cr.2639-J. F.3203-3000. Apto 2/4, 1 ste, var, ar serv, arm, sombra, lazer compl, 57m2. R\$ 200 mil. www.abreumoveis.com.br (cod.222441)

ABREU IMÓVEIS - Cr.2639-J. F.3203-3000. Apto 2/4, 1 ste, 1 vg, var, terraço, ar lizer, 56m2, repasse + saldo, R\$ 145 mil. www.abreumoveis.com.br (cod.190928).

ABREU IMÓVEIS - Cr.2639-J. F.3203-3000. Apto 2/4, 1 ste, 1 vg, ar serv, var, ar lizer, novo, 57m2, financ. R\$ 150 mil. www.abreumoveis.com.br (cod.222333)

JM CORRETOR DE IMÓVEIS- C.1959. F.9966-0834/8828-4614. Grand oportunid, vende-se excel, apart, andar médio baixo, lido sombra, exc entorno (av Airton Senna) sl p/ 2 amb (var) 1 suít + 1/4 social, wc soc (blind + espel) coz (arms + cba granit) ceram, rda tto, 1 vg gar, seg 24 hs, piscin, churrasq, R\$ 150 mil. APV.3268. www.imoveisempre.com.br.

TERTULIANO RÉGO - C.1098.J. F.3203-2800. Plantaão Sáb/Dom. Apto c/ sl p/ 2 amb, 2/4 snt 1 ste, wc soc, coz, ar serv, ar, laz, gar, sombra, R\$ 127,300,00. TR17974.

PERES & PERES IMÓVEIS - C.1607. F.4006-0207. Apto 2/4 sdo 1 ste, 2 sl, coz, copa, var, ar serv, churrasq, piscina, gar, sl fest, playground 59m2 R\$ 110 mil. AV.02056.

3 Quartos

CAIO FERNANDES - C.1191. F.4008-0001. Plantaão sábado/ dom/feriados das 8 às 17h. www.caiofernandes.com.br. Apto c/ 62m2, 2/4 snt 1 ste, sl p/ 2 amb, wc, coz, ar serv, 1 vg gar, R\$ 120 mil à vista ou CEF. APV.19248.

ABREU IMÓVEIS - Cr.2639-J. F.3203-3000. Apto 2/4, 1 ste, 1 vg, ar serv, play, arms, à serv, 64m2 financia R\$ 140 mil. www.abreumoveis.com.br (cod.224247)

ABREU IMÓVEIS - Cr.2639-J. F.3203-3000. Apto em constr, 3/4, 1 ste, ar serv, var, ar lizer compl, 7m2, repasse+saldo. R\$ 280 mil. www.abreumoveis.com.br (cod.238009)

ABREU IMÓVEIS - Cr.2639-J. F.3203-3000. Apto 2/4, ar serv, 1 vg, vista p/ nascente, sombra, 57,31m2. R\$ 80 mil. www.abreumoveis.com.br (cod.203718)

ABREU IMÓVEIS - Cr.2639-J. F.3203-3000. Apto 2/4, wc soc, 1 vg, coz, s, festas, play, p, eletr, 57m2, financ. R\$ 90 mil. www.abreumoveis.com.br (cod.230878).

ABREU IMÓVEIS - Cr.2639-J. F.3203-3000. Ap em const, 2/4, 1 ste, 1 vg, var, ar lizer, repasse + saldo, 56m2. R\$ 198,907 mil. www.abreumoveis.com.br (cod.231630).

1.1 Neópolis

TERTULIANO RÉGO - C.1098.J. F.3203-2800. Plantaão Sáb/Dom. Exc apto, sl 2 amb, 3/4 snt 1 ste, wc soc, ar serv, ar lizer, 1 gar, sombra, R\$ 147 mil. TR18184.

PERES & PERES IMÓVEIS - C.1607. F.4006-0207. 3/4, sdo 1 ste, 1 wc, 2 sls, ar serv, cer, coz, dep emp, esc, qtdo, sl jan, sl vis, sombra, var, wc serv, churrasq, jard ext, lavand, pisc, playgr, rua calc, sl fest, R\$ 295 mil. AV02103.

PERES & PERES IMÓVEIS - C.1607. F.4006-0207. 3/4, sdo 1 ste, 1 wc, 2 sls, ar serv, cer, coz, dep emp, esc, qtdo, sl jan, sl vis, sombra, var, wc serv, churrasq, jard ext, lavand, pisc, playgr, rua calc, sl fest, R\$ 295 mil. AV02103.

Nova Descoberta

2 Quartos

ABREU IMÓVEIS - Cr.2639-J. F.3203-3000. Apto 2/4, 1 ste, 1 vg, desp, ar serv, arm, ar lizer, 70m2, financ. R\$ 120 mil. www.abreumoveis.com.br (cod.228477)

ABREU IMÓVEIS - Cr.2639-J. F.3203-3000. Apto 2/4, 1 ste, 1 vg, desp, ar serv, arm, ar lizer, 70m2, financ. R\$ 120 mil. www.abreumoveis.com.br (cod.228477)

3 Quartos

1.1 Parnamirim

1.1 Apartamento Compra e Venda

Parnamirim

3 Quartos

ABREU IMÓVEIS - Cr.2639-J. F.3203-3000. Pq das Nações - Apto c/3/4 sd 1 ste, 1 vg, var, ar.serv, pisc, slão festas, 63m2. R\$ 110 mil. www.abreumoveis.com.br (cod.237865)

ABREU IMÓVEIS - Cr.2639-J. F.3203-3000. Ap 3/4, 1 ste, 3 gar, wc, sl, coz, 200m2, 62,46m2 cons, 10m x 20m R\$ 90 mil. www.abreumoveis.com.br (cod.215459)

Petrópolis

1 Quarto

ESCRIT.MOB. CARLOS CUNHA - C.1073. F.3211.3252/4646. 01 st c/ armário, escritório, var, piscina, salão de festa, garagem, portão elet. R\$ 185 mil (Quitado).

CAIO FERNANDES - C.1191. F.4008-0001. Plantão sábado/dom/feriados das 8 às 17h. www.caiofernandes.com.br. Apto em ó local, 1 ste, coz amer, 1 vg gar, ar.lzer, por R\$ 100 mil. A vista. APV.19175.

ABREU IMÓVEIS - Cr.2639-J. F.3203-3000. Flat, 1 ste, var, sl, coz amer, 52m2, R\$ 95 mil. www.abreumoveis.com.br (cod.182116)

2 Quartos

CAIO FERNANDES - C.1191. F.4008-0001. Plantão sábado/dom/feriados das 8 às 17h. www.caiofernandes.com.br. Bom apto, 56m2, 2/4 sdo 1 ste, sl p/ 2 amb, wc, coz, ar.serv, 1 vg gar, ar.lzer, R\$ 185 mil à vista. APV.19217.

ABREU IMÓVEIS - Cr.2639-J. F.3203-3000. Apto c/2/4, 1 ste, 1 vg, ar.serv, ar.lzer, arm, luminárias, 55m2, financia R\$ 190 mil. www.abreumoveis.com.br (cod.230950)

ABREU IMÓVEIS - Cr.2639-J. F.3203-3000. Apto c/2/4, 1 ste, à serv, 1 vg, 2 var, dep emp, sl fest, 127m2, financia R\$ 285 mil. www.abreumoveis.com.br (cod.234796)

ABREU IMÓVEIS - Cr.2639-J. F.3203-3000. Apto c/2/4, wc, à serv, dep emp, var, 1 vg, sl fest, arm, 81m2, financia R\$ 160 mil. www.abreumoveis.com.br (cod.235283)

ABREU IMÓVEIS - Cr.2639-J. F.3203-3000. Apto c/2/4, 1 ste, 1 vg, terr, novo, ar.lzer, repasse+saldo, 56,52m2, R\$ 215 mil. www.abreumoveis.com.br (cod.232164)

TERTULIANO RÉGO - C.1098J. F.3203-2800. Plantão sáb/dom. Apto, c/sl p/2 amb, lav, 2 sts, coz, 2 gar, pisc, R\$ 320 mil. TR16196.

PERES & PERES IMÓVEIS - C.1607. F.4006-0207. 2/4 snt 1ste, closet, 1 sl, coz no qto, var, ar serv, churras, pisc, 1 gar, 2 elev, playground, 56m2. R\$ 180 mil. AV-01996.

3 Quartos

MELO ESC. IMB. CRECI 836 - F.9973.3958 plantão todos os dias, até às 18:00hs. Vende apto. 3 suítes (sendo 1 suite master), salas p/3 ambientes e demais dep. MOBILIADO c/duas vagas, condomínio baixíssimo e ótima localização em PETRÓPOLIS, com 229m2 de área privativa. R\$ 488.000,00 à vista, excelente preço. Consulte MELO.

MELO ESC. IMB. CRECI 836 - F.9973.3958 plantão todos os dias, até às 18:00hs. Vende apto. 3 suítes (sendo 1 suite master), salas p/3 ambientes e demais dep. MOBILIADO c/duas vagas, condomínio baixíssimo e ótima localização em PETRÓPOLIS, com 229m2 de área privativa. R\$ 488.000,00 à vista, excelente preço. Consulte MELO.

TERTULIANO RÉGO - C.1098J. F.3203-2800. Plantão sáb/dom. Exc apto, sl 3 amb/var, lav, 3 ste, demais dep, 3 gar, ld somb, R\$ 680 mil. TR17861.

1.1 Petrópolis

JM CORRETOR DE IMÓVEIS - C.1959. F.9966-0834/8828-4614. Vende-se excel apartam, 3 suítes + escrit, requint, confort, and médio, móveis fixos, suít mast(closet+blindex+espelhos), sla, p/3 ambientes(estiliz+sanca+móveis fixos), cpa, coz ampla(cuba granito), dep, ar/serv, 3 vg garag, pisc, p.ground, slão festa, 2 elevadrs, port 24hs, 200m2 ar/privat. APV.5030(DN). www.imoiveisempres.com.br.

JM CORRETOR DE IMÓVEIS - C.1959. F.9966-0834/8828-4614. Vende-se Belo Apto, ar nobre, and médio baixo, ldo sombra, fino acab, 3 suítes, sl 2 master, (closet + granit), sl p/2 amb, var incorporada sl, esc, lavab, roupania, coz.(armars) Despens, Ar serv, dep compl, pso granito, ficam os fixos, ar.lazer, s.festa, pisc, churras, vig 24 hrs, gerador, elev, 3 vgas garag, area.188m2. APV5085(abv). www.imoiveisempres.com.br.

PERES & PERES IMÓVEIS - C.1607. F.4006-0207. 3/4, sd 3 sts, closet, 2 sts, coz, arm no qto, lavand dep emp, esc, var, wc serv, ar serv, desp, churras, pisc, 3 gar, 2 elev, sl festa, 189m2. R\$ 550 mil. AV02071.

+ de 3 Quartos

CAIO FERNANDES - C.1191. F.4008-0001. Plantão sábado/dom/feriados das 8 às 17h. www.caiofernandes.com.br. Apto novo, 389m2, c/ 6 ste + dep, sl p/ 3 amb, coz, ar serv, 4 vg gar, ótm ar. lzer, R\$ 1.500.000,00 à vista. APV.19268.

ABREU IMÓVEIS - Cr.2639-J. F.3203-3000. Ap 4 ste, 3 vg, sl, à serv, à lzer, gás, 180m2 financia e permuta R\$ 600 mil. www.abreumoveis.com.br (cod.223424)

JM CORRETOR DE IMÓVEIS - C.1959. F.9966-0834/8828-4614. Vende-se ótimo Apartam, área nobre, And.méd, ldo sombra, excel.entorno, 2 suít (blindx+granit), +2/4 soc, na suít master (closet + arm + blindx), roupania, sl p/3 amb (sanc), wc soc, copa, coz, (arm+granit), ar serv, ent serv, dep,comp, piso cer, ficam os fixos (arm + espelhos), vig.24 hrs, 2 elev, 2 vgs gar, ar priv, 170m2. APV.5070(ppa). www.imoiveisempres.com.br.

PERES & PERES IMÓVEIS - C.1607. F.4006-0207. 5/4, sdo 5 sts, closet, 3 sts, coz, copa, lavand, dep emp, escrit, var, wc serv, ar serv, desp, churras, pisc, 4 gar, 2 elev, sl festa, playg, 380m2. R\$ 1.280.000,00. AV-01882.

PERES & PERES IMÓVEIS - C.1607. F.4006-0207. 4/4, sdo 2 sts, closet, 3 sts, coz, lavand, dep emp, var, wc serv, ar serv, desp, pisc, 2 gar, 2 elev, sl festa, 240m2. R\$ 550 mil. AV-02081.

Pitimbú

2 Quartos

ABREU IMÓVEIS - Cr.2639-J. F.3203-3000. Apto 2/4, 1 vg, ar serv, sl, coz no qto, var, ar serv, churras, pisc, 49m2. R\$ 85 mil. www.abreumoveis.com.br (cod.221562)

ABREU IMÓVEIS - Cr.2639-J. F.3203-3000. Apto 2/4, 1 ste, var, 1 vg, ar.serv, ar.lzer, 57m2, repasse + saldo, R\$ 140 mil. www.abreumoveis.com.br (cod.206096)

ABREU IMÓVEIS - Cr.2639-J. F.3203-3000. Apto 2/4, 1 ste, 1 vg, var, ar.serv, ar.lzer, cooper, novo, 57,31m2. R\$ 150 mil. www.abreumoveis.com.br (cod.230755)

ABREU IMÓVEIS - Cr.2639-J. F.3203-3000. Apto 2/4, 1 ste, 1 vg, ar.serv, var, ar.lzer, jardim, 57,31m2. R\$ 150 mil. www.abreumoveis.com.br (cod.230763)

ABREU IMÓVEIS - Cr.2639-J. F.3203-3000. Apto, 2/4, 1 ste, 1 vg, coz, ar.lzer, 50,46m2, repasse+saldo, R\$ 98 mil. www.abreumoveis.com.br (cod.183141)

ABREU IMÓVEIS - Cr.2639-J. F.3203-3000. Apto 2qto/1 ste, 1 vg, var, jard, à serv, à lzer, 55m2 R\$ 160 mil. www.abreumoveis.com.br (cod.238123)

1.1 Pitimbú

ABREU IMÓVEIS - Cr.2639-J. F.3203-3000. Apto 2qto/1 ste, var, à serv, à lzer, jard, 55m2 R\$ 160 mil. www.abreumoveis.com.br (cod.238118)

ABREU IMÓVEIS - Cr.2639-J. F.3203-3000. Apto 2/4, 1 ste, var, a.serv, jard, à lzer, 55m2 R\$ 160 mil. www.abreumoveis.com.br. (cod 238112)

ABREU IMÓVEIS - Cr.2639-J. F.3203-3000. Apto, 2/4, 1 ste, 1 vg, à serv, var, jard, à lzer, 55m2 R\$ 160 mil. www.abreumoveis.com.br (cod.238093)

Planalto

2 Quartos

CAIO FERNANDES - C.1191. F.4008-0001. Plantão sábado/dom/feriados das 8 às 17h. www.caiofernandes.com.br. Bom apto c/55m2, 2/4, sl p/ 2 amb, coz, ar serv, 1 vg gar, ar lzer, R\$ 85 mil ac. CEF. APV.19097.

CAIO FERNANDES - C.1191. F.4008-0001. Plantão sábado/dom/feriados das 8 às 17h. www.caiofernandes.com.br. Bom Apto c/50m2, 2/4, sl p/2 amb, wc, coz cl/arm, ar. serv, ar. lazer, 1 vg gar R\$ 82 mil à vista. APV.18714.

ABREU IMÓVEIS - Cr.2639-J. F.3203-3000. Apto, 2/4, sl 2 amb, coz, wc, quadra, sl fest 43,56m2 financia R\$ 85 mil. www.abreumoveis.com.br (cod.238864)

Praias

1 Quarto

CAIO FERNANDES - C.1191. F.4008-0001. Plantão sábado/dom/feriados das 8 às 17h. www.caiofernandes.com.br. Búzios bom flat, 1 ste, sl, coz amer, pisc, churras, 1 vg gar, de frente p/0 mar. R\$ 50 mil à vista. APV.18169.

ABREU IMÓVEIS - Cr.2639-J. F.3203-3000. Praia de Pipa - PIPAS Ocean Residence, 1 ste, sla, coz, var, pisc, gar, 40m2, financia R\$ 135 mil. www.abreumoveis.com.br (cod.201994)

ABREU IMÓVEIS - Cr.2639-J. F.3203-3000. Pirangi do Norte - Apto 1 ste, 1 vg, pisc, qdra, academia, sauna, play, var, 43,91m2 R\$ 260 mil. www.abreumoveis.com.br (cod.231432)

ABREU IMÓVEIS - Cr.2639-J. F.3203-3000. Pirangi do Norte - Apto, 1 ste, var, pisc, qdra, acad, sauna, play, 1 vg, 43,91m2. R\$ 260 mil. www.abreumoveis.com.br (cod.231443)

ABREU IMÓVEIS - Cr.2639-J. F.3203-3000. Praia do Meio - Apto, 1 ste, 1 vg, coz, wc, pisc, s.festas, próx praia, 59m2, financia R\$ 85 mil. www.abreumoveis.com.br (cod.227834)

TERTULIANO RÉGO - C.1098J. F.3203-2800. Plantão sáb/dom. Praia de Pirangi do Norte, sl 2 amb 1 ste wc soc, coz, sl fest, sl jog fitness pisc churras, qdra play sauna, 1 gar. R\$ 321 mil. TR18481.

2 Quartos

ABREU IMÓVEIS - Cr.2639-J. F.3203-3000. Praia de Pipa - Apto c/2/4, 1 ste, 1 vg, ar.lzer completa c/pq aquático, 70m2 R\$ 250 mil. www.abreumoveis.com.br (cod.231461)

ABREU IMÓVEIS - Cr.2639-J. F.3203-3000. Praia de Pirangi do Norte - Apto c/2 sts, 1 vg, pisc, qdra, acad, sauna, var, play, 73,51m2. R\$ 520 mil. www.abreumoveis.com.br (cod.231437)

1:1 Praias

LL IMÓVEIS - C.1601. F. 3647-2000. Cotovelo Flat 2/4, sl, coz, wc, var, gar, pisc, sua, 65m2.

TERTULIANO RÉGO - C.1098J. F.3203-2800. Plantão sáb/dom. Praia de Pirangi do Norte sl 2 amb, 2/4 snt 1 ou 2 sts, wc soc, coz, ar serv, sl fest, sl jog, fitness, pisc, churras, play, sauna, gar, R\$ 369 mil. TR18480.

PERES & PERES IMÓVEIS - C.1607. F.4006-0207. Cotovelo, 2/4, 1 sl, copa/coz, var, pisc, 1 gar, 52m2. R\$ 180 mil. AV-01864.

PERES & PERES IMÓVEIS - C.1607. F.4006-0207. Cotovelo, 2/4, sdo 1 ste, 1 wc, sl 2 gar, arm, qt, copa, coz, esc, qtal, sl vis, sombra, avr, wc serv, churras, jard ext, jard int, pisc, playgr, rua calc, sl fest, R\$ 450 mil. AV-02135.

2 Quartos

3 Quartos

ABREU IMÓVEIS - Cr.2639-J. F.3203-3000. Apto, duplex, 3/4 c/ var, bar, vista mar, mobília, gr, 107m2 financia R\$ 175 mil. www.abreumoveis.com.br (cod.201649)

ABREU IMÓVEIS - Cr.2639-J. F.3203-3000. Pirangi do Norte Ap triplex 3/4, 1 ste, vg, var, à lzer, mobília, financia 208/192m2 con, R\$ 550 mil. www.abreumoveis.com.br (cod.224354)

ABREU IMÓVEIS - Cr.2639-J. F.3203-3000. Ap conjugado, 3qto/2st, clos, mobília, à serv, 4 vg, lazer, 126m2 R\$ 195 mil. www.abreumoveis.com.br (cod.181763)

ABREU IMÓVEIS - Cr.2639-J. F.3203-3000. Pirangi do Norte Ap 3/4, 1 ste, 2 gar, var, à lzer, 147m2, sombra, vista p/amar, financia R\$ 250 mil. www.abreumoveis.com.br (cod.220626)

+ de 3 Quartos

ABREU IMÓVEIS - Cr.2639-J. F.3203-3000. Ap conjugado, 3qto/2st, clos, mobília, à serv, 4 vg, lazer, 126m2 R\$ 195 mil. www.abreumoveis.com.br (cod.181763)

Ponta Negra

COND VERANO P. NEGRA - Ap 22º and, 2 vg ggm, R\$ 150 mil + 80 de SD.8877-9749/9173-0487.

1 Quarto

CAIO FERNANDES - C.1191. F.4008-0001. Plantão sábado/dom/feriados das 8 às 17h. www.caiofernandes.com.br. Apto c/ 56m2, 1 ste, sl, wc, coz c/ arm, ar serv, 1 vg gar, ar. lzer, R\$ 240 mil à vista ou CEF mediante sinal. APV.19042.

ABREU IMÓVEIS - Cr.2639-J. F.3203-3000. Apto, 1 ste, sl, coz, 1 vg, pisc, port 24h, terraço, vista p/amar R\$ 160 mil. www.abreumoveis.com.br (cod.197164)

ABREU IMÓVEIS - Cr.2639-J. F.3203-3000. Apto, 1 ste, wc, 1 vg, coz, ar.lzer, vista p/0 mar, financia R\$ 179 mil. www.abreumoveis.com.br (cod.193626)

ABREU IMÓVEIS - Cr.2639-J. F.3203-3000. Apto, 1 ste c/arm, 1 vg, sl fest, pisc, tv a cabo, 32m2 R\$ 120 mil. www.abreumoveis.com.br (cod.202016)

ABREU IMÓVEIS - Cr.2639-J. F.3203-3000. Flat 1/4, bwc, 1 vg, arm, bwc, coz, sl fest, 29m2. R\$ 105 mil. www.abreumoveis.com.br (cod.239247)

1.1 Ponta Negra

ABREU IMÓVEIS - Cr.2639-J. F.3203-3000. Apart, 1 ste, 1 gar, var, pisc, qdra, churras, acad, 60m2, mobil, sombra, R\$ 130 mil. www.abreumoveis.com.br (cod.220826)

ABREU IMÓVEIS - Cr.2639-J. F.3203-3000. Flat 1/4, sl, var, coz, wc, churras, pisc, mobiliado, 34,29m2 finan R\$ 120 mil. www.abreumoveis.com.br (cod.234751)

PERES & PERES IMÓVEIS - C.1607. F.4006-0207. Apto, 1/4 sdo 1 ste, 1 sl, coz, lavand, ar serv, pisc, 1 gar, 2 elev, sl festa, playg, 54m2. R\$ 170 mil. AV-02043.

2 Quartos

CAIO FERNANDES - C.1191. F.4008-0001. Plantão sábado/dom/feriados das 8 às 17h. www.caiofernandes.com.br. Bom apto c/ 2/4, sl, coz amer, wc, 1 vg gar, sl fest, slão jogos, R\$ 160 mil à vista. APV.19115.

CAIO FERNANDES - C.1191. F.4008-0001. Plantão sábado/dom/feriados das 8 às 17h. www.caiofernandes.com.br. Apto c/ 2/4, sl, coz amer, wc, 1 vg R\$ 115 mil à vista. APV.18199.

ABREU IMÓVEIS - Cr.2639-J. F.3203-3000. Flat 2/4, 1 ste, sl, tv acabo, 1 vg, pisc, 60,51m2 R\$ 240 mil. www.abreumoveis.com.br (cod.202010)

ABREU IMÓVEIS - Cr.2639-J. F.3203-3000. Flat 2/4, sl, 1 vg, var, wc, coz, pisc, playg, churras, 54,54m2, financia R\$ 160 mil. www.abreumoveis.com.br (cod.234754)

ABREU IMÓVEIS - Cr.2639-J. F.3203-3000. Apto, 2/4, 1 ste, 1 vg, var, coz, à serv, à lzer, 56m2, financia R\$ 182 mil. www.abreumoveis.com.br (cod.239253)

ABREU IMÓVEIS - Cr.2639-J. F.3203-3000. Apto c/2/4, 1 gar, var, sla, coz, mobília, ar.lzer, 51,81m2, financia R\$ 155 mil. www.abreumoveis.com.br (cod.214196)

ABREU IMÓVEIS - Cr.2639-J. F.3203-3000. Apto c/2/4, 1 ste, 1 vg, ar.serv, ar.lzer, sist, seg, ar.lzer compl, 55,61m2. R\$ 170 mil. www.abreumoveis.com.br (cod.181742)

ABREU IMÓVEIS - Cr.2639-J. F.3203-3000. Apto c/2/4, 1 ste, ar.serv, var, churras, pisc, sl festas, 1 vg, 51,71m2. R\$ 175 mil. www.abreumoveis.com.br (cod.184734)

ABREU IMÓVEIS - Cr.2639-J. F.3203-3000. Apto c/2/4, 1 ste, 1vg, sla, coz, var, ar.serv, 60m2. R\$ 276 mil. www.abreumoveis.com.br (cod.183116)

ABREU IMÓVEIS - Cr.2639-J. F.3203-3000. São 3 aptos, duplex, 2/4, sl, coz amer, var, 1 vg, 184,03m2. R\$ 120 mil (cada). www.abreumoveis.com.br (cod.218766)

ABREU IMÓVEIS - Cr.2639-J. F.3203-3000. Apto c/2/4, 1 ste, sl, var, 1 vg, coz, churras, ar.lzer, 59,63m2. R\$ 170.430 mil. www.abreumoveis.com.br (cod.181127)

ABREU IMÓVEIS - Cr.2639-J. F.3203-3000. Apto c/2/4, 1 ste, var, 1 gar, vista/mar, ar.lzer, 64m2, repasse+saldo, R\$ 250 mil. www.abreumoveis.com.br (cod.228769)

ABREU IMÓVEIS - Cr.2639-J. F.3203-3000. Apto, 2/4, 1 ste, mobil, var, 1 vg, ar.lzer, 53,88m2. R\$ 225 mil. www.abreumoveis.com.br (cod.197146)

1.1 Ponta Negra

ABREU IMÓVEIS - Cr.2639-J. F.3203-3000. Apto c/2/4, 1 ste, 1 gar, pisc, qdra, sl festas, 56m2, financia R\$ 220 mil. www.abreumoveis.com.br (cod.221040)

ABREU IMÓVEIS - Cr.2639-J. F.3203-3000. Apto c/2/4, 1 ste, var, 1 vg, ar.lzer c/56,14m2, financia R\$ 130 mil. www.abreumoveis.com.br (cod.201176)

ABREU IMÓVEIS - Cr.2639-J. F.3203-3000. Apto, 2/4, 1 ste, 1 vg, arm, box, var, lzer, internet, 60m2, financia R\$ 270 mil. www.abreumoveis.com.br (cod.223168)

ABREU IMÓVEIS - Cr.2639-J. F.3203-3000. Apto, 2/4, 1 ste, 1 vg, play, pisc, churras, sl festas, 59m2, financia R\$ 265 mil. www.abreumoveis.com.br (cod.228053)

ABREU IMÓVEIS - Cr.2639-J. F.3203-3000. Apto, 2/4, 1 vg, var, sombra, ar.lzer, pilots, vista mar, 64m2, financia R\$ 204.668 mil. www.abreumoveis.com.br (cod.226989)

ABREU IMÓVEIS - Cr.2639-J. F.3203-3000. Apto, 2/4, 1 vg, ar, ar, serv, s.festas, sombra, financia, 85m2/56m2 priv. R\$ 250 mil. www.abreumoveis.com.br (cod.228994)

ABREU IMÓVEIS - Cr.2639-J. F.3203-3000. Apto, 2/4, 1 ste, 1 vg, lav, sl festas, vista mar, 53m2. R\$ 160 mil. www.abreumoveis.com.br (cod.181238)

PERES & PERES IMÓVEIS - C.1607. F.4006-0207. Apto, 2/4 sdo 1 ste, 2 sts, arm no qto, lavand, dep emp, wc serv, ar serv, churras, pisc, 2 gar, sl festa, playground, 93m2. R\$ 270 mil. AV-0210

1.1 Tirol

Apartamento Compra e Venda

Tirol

3 Quartos

JM CORRETOR DE IMÓVEIS - C.1959. F.9966-0834/8828-4614. Grande oportunidade - pronto para morar - ar no bloco - vde-se excel APART. and alto, coração Natal, var, 1 sla 3 amb, lav, 2 ste + 2 semi-stds, na ste máster (closet + varand), copa-coz, desp, dep compl, ar/serv, porcel, 3 vgs, gar, 168m2, a.fest, pisc, parq, churras, 2 elev, port 24 horas. APV - 3410(j). www.imoveisempre.com.br.

JM CORRETOR DE IMÓVEIS - C.1959. F.9966-0834/8828-4614. Grande oportunidade, vende-se excel apart, and alto, prox tudo, var, sl 2 amb (armaris) lavab, 2 semi-suit (armaris) + suit mast (closet + armaris) escrit (arm) opa coz (armaris) desp, dep comp, ar serv, gran + ceram, 2 vg gar, 180m2, sl fest, 2 piscinas, parq, churrasq, 2 elev, port 24 hrs. APV.3130 (amc) www.imoveisempre.com.br.

TERTULIANO RÉGO - C.1098. F.3203-2800. Plantão sáb/ dom/feriados das 8 às 17h. Apto c/2/4 sdo 1 ste, and med alto, ldo sombra, na suite mást, (closet + arm + hidro, blndix), sl p/3 amb, wc soc, coz, desp, ar serv, ent serv, dep compl, pso cer, ficam os fixos (arm + espelhos), ar laz, s.festas, pisc, vig 24 hrs, elev 2 vgs gar, ar priv, 130m2. R\$ 315 mil. APV.3145 (ap) www.imoveisempre.com.br.

PERES & PERES IMÓVEIS - C.1607. F.4006-0207. 3/4 sdo 3 suít, 3 sis, coz, copa, arm no qto, lavand, dep emp, esc, ar serv, ar serv, churrasq, pisc, 2 gar, 2 elev, sl festa, 180m2. R\$ 450 mil. AV-01829.

+ de 3 Quartos

CAIO FERNANDES - C.1191. F.4008-0001. Plantão sábado/ dom/feriados das 8 às 17h. Apto c/2/4 sdo 1 ste, coz c/arm, sl p/2 amb, dep, ar serv, c/3 vgs gar, cob, pisc, churrasq, slao festa, R\$ 1.200,00 + cond + IPTU. APA 9926.

ABREU IMÓVEIS - Cr.2639-J. F.3203-3000. Apto 4 ste, 2 vg, 5 wc, var, terr, ar serv, arm, escrt, 229m2 R\$ 800 mil. www.abreuiMOVEIS.com.br (cod.199196)

ABREU IMÓVEIS - Cr.2639-J. F.3203-3000. Apto cobertura, 4 sts, dep emp, escrt, 4 vg, arm, terr, 229m2, financia R\$ 400 mil. www.abreuiMOVEIS.com.br (cod.199310)

ABREU IMÓVEIS - Cr.2639-J. F.3203-3000. Apto 4 ste, 2 vg, 5 wc, var, terr, ar serv, arm, escrt, 229m2 R\$ 800 mil. www.abreuiMOVEIS.com.br (cod.199196)

JM CORRETOR DE IMÓVEIS - C.1959. F.9966-0834/8828-4614. Vende-se Bonito apart, alto padrão, estilizado, ar no bloco, 2 sts + 2/4 soc, and med, baixo, ldo sombra, lno acab, 2 sts (closet + armaris + blndix), 2/4 soc, asc. (c/ móveis), bis vista, na ste mást, (closet + var incorp + armaris + espelhos), sl p/2 amb (rda telo + sanca), var (blndix), wc soc, opa coz, (messa e cba granit + armaris), disp, ar serv, (ampia) + coz, aux, wc serv, 1/4 deposit, ant serv, pso ceram, vitrif, ar lazer, s.festas, jogis, pisc, churrasq, parq, vig 24 hrs, gerad, 2 elev, 3 vgs gar, area:192m2. APV.3145 (ac), www.imoveisempre.com.br.

JM CORRETOR DE IMÓVEIS - C.1959. F.9966-0834/8828-4614. Vende-se Belo apart, arquite moderno, localiz privilegiad, and alto, ldo sombra, estili, 4 sts (arm + blndix), ste mást(closet + arm + blndex + gran), sl p/2 amb, estar, jantar, var, incorp, esc, lav, rouparia, coz compl, desp, ar serv, ent serv, dep compl, granit, pso porc, espelhos, ficam móveis fixos, ar lazer, s.festas, 2 pisc, vig 24 hrs gerad, elev, 3 vgs gar, ar priv, 185m2. APV.3320 (vmb), www.imoveisempre.com.br.

JM CORRETOR DE IMÓVEIS - C.1959. F.9966-0834/8828-4614. Vende-se Belo apart, ar no bloco, and med, alto, ldo sombra, espaq, confort, 4 sts (armaris + blndex), ste mást (closet + hidro + blndix), sl p/2 amb, (ampia + vista panoram), esc, lavab, opa/coz, (armaris + granit), desp, ar serv, dep compl, ent serv, granit, cer, sanca, rda telo, ficam móveis fixos, ar lazer, s.festa, sauna, pisc, churrasq, vig 24 hrs, gerador, elevad, 3 vgs gar, ar.245m2. APV.3155 (nc), www.imoveisempre.com.br.

1.1 Tirol

JM CORRETOR DE IMÓVEIS - C.1959. F.9966-0834/8828-4614. Grande oportunidade - pronto para morar - ar no bloco - vde-se excel APART. and alto, coração Natal, var, 1 sla 3 amb, lav, 2 ste + 2 semi-stds, na ste máster (closet + varand), copa-coz, desp, dep compl, ar/serv, porcel, 3 vgs, gar, 168m2, a.fest, pisc, parq, churras, 2 elev, port 24 horas. APV - 3410(j). www.imoveisempre.com.br.

ABREU IMÓVEIS - Cr.2639-J. F.3203-3000. Apto 4 ste, 4 vg, var, dep emp, ar serv, ar laz, desp, 188.32m2 R\$ 717 mil. www.abreuiMOVEIS.com.br (cod.223544)

ABREU IMÓVEIS - Cr.2639-J. F.3203-3000. Apto 5/4, 4 sts, 3 vgs, dep emp, ar serv, var, sombra, 330/221m2 cons, financ, R\$ 800 mil. www.abreuiMOVEIS.com.br (cod.235427)

ABREU IMÓVEIS - Cr.2639-J. F.3203-3000. Apto 4 ste, var, 3 vg, dep emp, ar serv, ar laz, desp, 205m2 R\$ 590 mil. www.abreuiMOVEIS.com.br (cod.231399)

ABREU IMÓVEIS - Cr.2639-J. F.3203-3000. Apto 4qto/3 ste, a serv, 3 vg, var, dep emp, ar laz, 145m2, repasse-saldo R\$ 550 mil. www.abreuiMOVEIS.com.br (cod.213004)

1.2 Apartamento Aluga

Área Preta

2 Quartos

CAIO FERNANDES - C.1191. F.4008-0001. Plantão sábado/ dom/feriados das 8 às 17h. Apto c/2/4 sdo 1 ste, coz c/arm, sl p/2 amb, dep, ar serv, c/3 vgs gar, cob, pisc, churrasq, slao festa, R\$ 1.200,00 + cond + IPTU. APA 9926.

Barro Vermelho

2 Quartos

CAIO FERNANDES - C.1191. F.4008-0001. Plantão sábado/ dom/feriados das 8 às 17h. Apto c/2/4 sdo 1 ste, sl p/2 amb c/var, elev, pisc, sl fest, coz c/arm, sl p/2 amb, var, pisc, playg, elev e gar cob, R\$ 850,00 + cond + IPTU. APA-10574.

CAIO FERNANDES - C.1191. F.4008-0001. Plantão sábado/ dom/feriados das 8 às 17h. Apto c/2/4 sdo 1 ste, sl, wc, coz c/arm, ar serv, pisc, churrasq, sl fest, playground, gar cob, port elet e elev, R\$ 1.100,00 + cond + IPTU. APA-9748.

CAIO FERNANDES - C.1191. F.4008-0001. Plantão sábado/ dom/feriados das 8 às 17h. Apto c/2/4 sdo 1 ste, sl p/2 amb c/var, elev, pisc, sl fest, coz c/arm, sl, var, pisc, playg, elev e gar cob, R\$ 800,00 + cond + IPTU. APA-8990.

ABREU IMÓVEIS - Cr.2639-J. F.3203-3000. Cond Ravenna, 3/4, 2 sts, sla, coz, ar/serv, 1 wc soc e 1 gar. R\$ 1000,00. (AB-0425)

Candelária

2 Quartos

CAIO FERNANDES - C.1191. F.4008-0001. Plantão sábado/ dom/feriados das 8 às 17h. Apto c/50m2 c/2/4 sdo 1 ste, sl, wc, coz, ar serv, gar, elev, revest, pilotis, quanta e interf. R\$ 1 mil + IPTU. APA.100005.

CAIO FERNANDES - C.1191. F.4008-0001. Plantão sábado/ dom/feriados das 8 às 17h. Apto c/70m2, 2 sts, arm em wc, sl p/2 amb coz, c/arm, ar serv, gar cob, revest, pilotis, quanta, R\$ 650,00 + cond + IPTU. APA10852.

PERES & PERES IMÓVEIS - C.1607. F.4006-0207. 2/4 c/1 ste, 1 wc soc c/blndex, 1 sl p/2 amb, ar serv, coz c/arm, qtos c/arm, dep emp, churrasq, idm externo, lavand, slao festa, pisc, playg, 1 vg gar, lado sombra, rua calç, R\$ 1000,00 + taxas (Cond. Cancun). AL-00866.

1.2 Candelária

CAIO FERNANDES - C.1191. F.4008-0001. Plantão sábado/ dom/feriados das 8 às 17h. Apto c/2/4, sl, wc, coz, desp, coz amero e gar. R\$ 650,00 + cond + IPTU. APA.1000101.

3 Quartos

TEC IMOBILIÁRIA - C.1718. F.3221-2222/9981-0538. Viz ao Carrefour Edf Bairro Latino -alugo ap 3/4 + dep R\$ 650,00 + taxas.

CAIO FERNANDES - C.1191. F.4008-0001. Plantão sábado/ dom/feriados das 8 às 17h. Apto c/2/4 sdo 1 ste, sl, wc, coz c/arm, dep emp, ar serv, pred c/ elev, amec, ar serv, pred c/ elev, 1 vg gar cob, quanta, portão eletr, interf, 53m2, lado da sombra. R\$ 850,00 + cond + IPTU. APA.8152.

CAIO FERNANDES - C.1191. F.4008-0001. Plantão sábado/ dom/feriados das 8 às 17h. Apto c/2/4, sl, wc, coz c/arm na pia, ar serv, c/vg gar cob, playg, R\$ 450,00 + cond + IPTU. APA.10740.

CAIO FERNANDES - C.1191. F.4008-0001. Plantão sábado/ dom/feriados das 8 às 17h. Apto c/3/4 sdo 1 ste, sl, wc, coz c/arm, pisc, churrasq, pilotis, gar e quanta, R\$ 900,00 + cond + IPTU. APA-10820.

CAIO FERNANDES - C.1191. F.4008-0001. Plantão sábado/ dom/feriados das 8 às 17h. Apto c/3/4 sdo 1 ste, sl, wc, coz c/arm, pisc, churrasq, pilotis, gar e quanta, R\$ 900,00 + IPTU + cond. APA8123.

CAIO FERNANDES - C.1191. F.4008-0001. Plantão sábado/ dom/feriados das 8 às 17h. Apto c/3/4 sdo 1 ste, sl, wc, coz c/arm, pisc, churrasq, pilotis, gar e quanta, R\$ 900,00 + IPTU + cond. APA8123.

CAIO FERNANDES - C.1191. F.4008-0001. Plantão sábado/ dom/feriados das 8 às 17h. Apto c/3/4 sdo 1 ste, sl, wc, coz c/arm, ar serv, c/vg gar cob, pisc, R\$ 1 mil + cond + IPTU. APA10713.

ABREU IMÓVEIS - Cr.2639-J. F.3203-3000. Rua Prof. Gisele Montenegro 5/4, 1 sl, coz, desp emp, wc serv, ar serv, pisc, 4 gar. R\$ 5 mil. (AB-4308).

ABREU IMÓVEIS - Cr.2639-J. F.3203-3000. Ed Colibris III, 3/4 1 ste, sl, coz, ar serv, 1 wc soc 1 gar. R\$ 550,00. (AB-2364)

CAIO FERNANDES - C.1191. F.4008-0001. Plantão sábado/ dom/feriados das 8 às 17h. Apto c/2/4 sdo 1 ste, sl, wc, coz c/arm, ar serv, gar cob, pilotis e grad. R\$ 750,00 + cond + IPTU. APA.10980.

1 Quarto

ABREU IMÓVEIS - Cr.2639-J. F.3203-3000. Cond Cecília Meireles 1/4, sl, coz, ar serv, wc soc, gar R\$ 650,00. AB-1326.

2 Quartos

CONJ. PARQUE DO RIO-2/4. R\$ 550,00. 9981.8143

CAIO FERNANDES - C.1191. F.4008-0001. Plantão sábado/ dom/feriados das 8 às 17h. Apto c/2/4 sdo 1 ste, sl, var, coz, ar serv, wc, pisc, churrasq, playg, elev e gar. R\$ 1 mil + cond + IPTU. APA.10752.

CAIO FERNANDES - C.1191. F.4008-0001. Plantão sábado/ dom/feriados das 8 às 17h. Apto c/2/4 sdo 1 ste, sl, wc, coz c/arm e ar serv. Predio sob pilotis c/ 1 vg gar cobertura. R\$ 1.000,00 + cond. Podendo ser alugado por temporada. APA-197.

ABREU IMÓVEIS - Cr.2639-J. F.3203-3000. Cond Torre do Mar II, 2/4 sdo 1 ste, sla, coz, ar serv. R\$ 550,00. (AB-2964)

1.2 Capim Macio

CAIO FERNANDES - C.1191. F.4008-0001. Plantão sábado/ dom/feriados das 8 às 17h. Apto c/2/4, sl, wc, coz, desp, coz amero e gar. R\$ 650,00 + cond + IPTU. APA.1000101.

3 Quartos

CAIO FERNANDES - C.1191. F.4008-0001. Plantão sábado/ dom/feriados das 8 às 17h. Apto c/2/4, sl, wc, coz c/arm na pia, ar serv, c/vg gar cob, playg, R\$ 450,00 + cond + IPTU. APA.10740.

CAIO FERNANDES - C.1191. F.4008-0001. Plantão sábado/ dom/feriados das 8 às 17h. Apto c/3/4 sdo 1 ste, sl, wc, coz c/arm, pisc, churrasq, pilotis, gar e quanta, R\$ 900,00 + cond + IPTU. APA-10820.

CAIO FERNANDES - C.1191. F.4008-0001. Plantão sábado/ dom/feriados das 8 às 17h. Apto c/3/4 sdo 1 ste, sl, wc, coz c/arm, pisc, churrasq, pilotis, gar e quanta, R\$ 900,00 + IPTU + cond. APA8123.

CAIO FERNANDES - C.1191. F.4008-0001. Plantão sábado/ dom/feriados das 8 às 17h. Apto c/3/4 sdo 1 ste, sl, wc, coz c/arm, pisc, churrasq, pilotis, gar e quanta, R\$ 900,00 + IPTU + cond. APA8123.

CAIO FERNANDES - C.1191. F.4008-0001. Plantão sábado/ dom/feriados das 8 às 17h. Apto c/3/4 sdo 1 ste, sl, wc, coz c/arm, ar serv, c/vg gar cob, pisc, R\$ 1 mil + cond + IPTU. APA10713.

ABREU IMÓVEIS - Cr.2639-J. F.3203-3000. Rua Prof. Gisele Montenegro 5/4, 1 sl, coz, desp emp, wc serv, ar serv, pisc, 4 gar. R\$ 5 mil. (AB-4308).

ABREU IMÓVEIS - Cr.2639-J. F.3203-3000. Ed Colibris III, 3/4 1 ste, sl, coz, ar serv, 1 wc soc 1 gar. R\$ 550,00. (AB-2364)

CAIO FERNANDES - C.1191. F.4008-0001. Plantão sábado/ dom/feriados das 8 às 17h. Apto c/2/4 sdo 1 ste, sl, wc, coz c/arm, ar serv, gar cob, pilotis e grad. R\$ 750,00 + cond + IPTU. APA.10980.

PERES & PERES IMÓVEIS - C.1607. F.4006-0207. Apto. 4/4 sdo 1 ste, 1 sl p/2 amb, ar serv, coz, dep emp, desp, esc, var, wc serv, idm ext, 3 vgs gar, rua calçada, lado sombra, R\$ 900,00 + taxas. (Cond Itaitia). AL.00859.

Centro

2 Quartos

ESCRIT. IMOB. CARLOS CUNHA - C.1073. F.3211-3252/4846. 2/4, sala, cozinha, R\$ 380,00 + taxas

ABREU IMÓVEIS - Cr.2639-J. F.3203-3000. Ed Gisal, 2/4, 1 sla, dep emp, ar serv, 1 gar. R\$ 700,00. (AB-2624)

Cidade Alta

1 Quarto

ABREU IMÓVEIS - Cr.2639-J. F.3203-3000. Termos KITNETS por trás das Lojas Riachuelo c/ quarto e wc. A partir de R\$ 260,00.

2 Quartos

Tec. Imobiliária

TEC IMOBILIÁRIA - C.1718. F.3221-2222/9981-0538. Alugo apto 2/4 + 1 reversivel R\$ 700,00 + cond + IPTU, Cond Plaza Center prox ao Marista, 2 elev, gar, play.

1.2 Cidade Alta

TEC IMOBILIÁRIA - C.1718. F.3221-2222/9981-0538. Alugo apto 2/4 + 1 reversivel R\$ 700,00 + cond + IPTU, Cond Plaza Center prox ao Marista, 2 elev, gar, play.

Cidade da Esperança

2 Quartos

CAIO FERNANDES - C.1191. F.4008-0001. Plantão sábado/ dom/feriados das 8 às 17h. Apto c/2/4, sl, wc, coz c/arm, dep emp, ar serv, wc c/blndex, pisc adulto e infantil, churrasq, sauna, sl festas, qdra pilotis gar cob, elev pilotis. R\$ 1.500,00 já incluso cond. e IPTU. APA.

CAIO FERNANDES - C.1191. F.4008-0001. Plantão sábado/ dom/feriados das 8 às 17h. Apto c/2/4, sl, wc c/ box, coz c/arm, dep emp, ar serv, 1 vg gar, port elet, 500,00 + cond + IPTU. APA.1717.

Cidade Satélite

1 Quarto

CAIO FERNANDES - C.1191. F.4008-0001. Plantão sábado/ dom/feriados das 8 às 17h. Apto c/2/4 sdo 1 ste, var, sl, piambo, var, wc, coz, pisc, churrasq, sl jogos, playground, qdra, gar, elev e idm. R\$ 750,00 + cond + IPTU. APA-100052.

CAIO FERNANDES - C.1191. F.4008-0001. Plantão sábado/ dom/feriados das 8 às 17h. Apto c/2/4, sl, var, coz c/arm, ar serv, pisc, playg, qdra, sl festas, gar, R\$ 900,00 + cond. IPTU. APA-10832.

CAIO FERNANDES - C.1191. F.4008-0001. Plantão sábado/ dom/feriados das 8 às 17h. Apto c/2/4, sl, var, coz c/arm, ar serv, pisc, playg, qdra, sl festas, gar, R\$ 900,00 + cond. IPTU. APA-10832.

CAIO FERNANDES - C.1191. F.4008-0001. Plantão sábado/ dom/feriados das 8 às 17h. Apto. 56m2 c/2/4 sdo 1 ste, sl, coz, var, pisc, churrasq e gar. R\$ 600,00 + cond + IPTU. APA.10619.

ABREU IMÓVEIS - Cr.2639-J. F.3203-3000. Jardim Satélite, 2/4, 1 sla, coz, wc serv, ar serv, 1 gar, 50m2. Valores a partir de R\$ 550,00. (AB-5234)

Cidade Verde

2 Quartos

CAIO FERNANDES - C.1191. F.4008-0001. Plantão sábado/ dom/feriados das 8 às 17h. Apto c/2/4, sl, coz, wc amero, ar serv, e 2 vgs gar e 70m2 ar const. R\$ 650,00 + cond + IPTU. APA-10522.

3 Quartos

PERES & PERES IMÓVEIS - C.1607. F.4006-0207. (AL-00826) Apto, 3/4 sl/1 suít, sl p/2 amb, coz, lavand, ar serv, piscina, gar, 2 elev, sl fest, playground, 70m2 R\$ 900,00 + taxas (Residencial Holambra). AL-00833.

3 Quartos

EMAU

1 Quarto

ABREU IMÓVEIS - Cr.2639-J. F.3203-3000. Costa Barreto, 1/4, sla, coz, 1 wc soc e 1 gar. R\$ 550,00. (AB-5678)

ABREU IMÓVEIS - Cr.2639-J. F.3203-3000. Cond Plaza Center prox ao Marista, 2 elev, gar, play.

1.2 Lagoa Nova

2 Quartos

CAIO FERNANDES - C.1191. F.4008-0001. Plantão sábado/ dom/feriados das 8 às 17h. Apto c/77m2 2/4 sdo 1 ste, sl p/2 amb, coz c/arm, dep emp, ar serv, wc c/blndex, pisc adulto e infantil, churrasq, sauna, sl festas, qdra pilotis gar cob, elev pilotis. R\$ 1.500,00 já incluso cond. e IPTU. APA.

CAIO FERNANDES - C.1191. F.4008-0001. Plantão sábado/ dom/feriados das 8 às 17h. Apto c/77m2 2/4 sdo 1 ste, sl p/2 amb, coz c/arm, dep emp, ar serv, wc c/blndex, pisc adulto e infantil, churrasq, sauna, sl festas, qdra pilotis gar cob, elev pilotis. R\$ 1.500,00 já incluso cond. e IPTU. APA.

CAIO FERNANDES - C.1191. F.4008-0001. Plantão sábado/ dom/feriados das 8 às 17h. Apto excel c/56m2 c/2/4 sdo 1 ste, qdra, sl festas, 2 elev e 2 gar cob, R\$ 1.000,00 + cond + IPTU. APA.

ABREU IMÓVEIS - Cr.2639-J. F.3203-3000. Cond Vitória, mobil, 2 sts, sla p/2 amb, coz, ar serv, 1 wc soc e 1 gar. R\$ 1.500,00 incluso cond. (AB-4183).

ABREU IMÓVEIS - Cr.2639-J. F.3203-3000. Cond Antares, 2/4, sd 1 ste, sla, coz, ar/serv, 1 wc soc e 1 gar. R\$ 750,00. (AB-5113)

ABREU IMÓVEIS - Cr.2639-J. F.3203-3000. Ed Nassau, 2/4 sdo 1 ste, sla, coz, ar/serv, 1 wc soc e 1 gar. R\$ 1 mil. (AB-2457)

ABREU IMÓVEIS - Cr.2639-J. F.3203-3000. Cond Milena Tatiana, 2/4, 1 sla, 1 wc soc, ar/serv, 1 gar. R\$ 650,00. (AB-3296)

PERES & PERES IMÓVEIS - C.1607. F.4006-0207. 2/4 1 wc soc c/blndex, 1 sl p/3 amb, 1 vg gar, ar serv, coz, dep emp, var, wc serv, lavand, rua calçada (Edif Leonardo). AL-00887.

PERES & PERES IMÓVEIS - C.1607. F.4006-0207. Apto, 2/4, sdo 1 suít, sl, coz, lavand, wc soc c/blndex, var, 2 elev, slao fest, piscina, playground, lavand, churrasq, gar, área 56m2 R\$ 900,00 + taxas (Residencial Mirante do Bosque). AL.00846.

PERES & PERES IMÓVEIS - C.1607. F.4006-0207. 2/4, sl p/2 amb, 2 gar cobertas, ar serv, coz c/arm, wc c/blndex, var, jard ext, lavand, playground, R\$ 750,00 + taxas (cond Vilaçã de Roma) Temos outra unidade no mesmo condomínio. AL.00836.

3 Quartos

TEC IMOBILIÁRIA - C.1718. F.3221-2222/9981-0538. aluga apto 2/4 R\$

classificados para anunciar ligue: 4009 0200

Natal, domingo, 19 de dezembro de 2010 - DIÁRIO de NATAL >> 05

1.2 Nova Pamamirim

1.2 Apartamento Aluga

Nova Pamamirim

3 Quartos

CAIO FERNANDES - C.1191. F.4008-0001. Plantão sábado/dom/feriados das 8 às 17h. Apto c/3/4 sd 2 suítes, si p/2 amb, coz c/ arm, ar serv, pisc, si jogos, churrasq, si ginast, ar serv, gar, p/2 car, sdo 1 cob, pisc. R\$ 800,00 + cond + IPTU. APA-10823.

CAIO FERNANDES - C.1191. F.4008-0001. Plantão sábado/dom/feriados das 8 às 17h. Apto c/3/4 sd 1 suite, si, wc, coz, ar serv, c/ vg gar, pisc, churrasq. APA-10396.

TERTULIANO RÉGO - C.1098J. F.3203-2800. Plantão Sáb/Dom. Apto em Excel local, si p/2 amb, 3/4 sdo 1 ste, wc soc, coz, ar serv, 1 gar, sombra. R\$ 550,00. TR15050.

ABREU IMÓVEIS - Cr.2639-J. F.3203-3000. Cond Flórida Gardens, 3/4, 1 ste, sla, coz, ar/ser, 1 wc soc e 1 gar. R\$ 650,00. (AB-5507)

ABREU IMÓVEIS - Cr.2639-J. F.3203-3000. Cond Esplanada dos Jardins, 3/4, 1 ste, sla, coz, ar/ser, 1 wc soc e 1 gar. R\$ 400,00. (AB-5519).

ABREU IMÓVEIS - Cr.2639-J. F.3203-3000. Cond Jardim de Aruanda, 3/4, 1 ste, sla, coz, ar/ser, 1 wc soc e 1 gar. R\$ 800,00. (AB-5552)

ABREU IMÓVEIS - Cr.2639-J. F.3203-3000. Cond Campos do Cerrado, 3/4, 2 sts, sla, coz, ar/ser, 1 wc soc e 1 gar. R\$ 800,00. (AB-3894)

ABREU IMÓVEIS - Cr.2639-J. F.3203-3000. Cond Jardim do Sul, 3/4, 1 ste, sla, coz, ar/ser, 1 wc soc e 1 gar. R\$ 500,00. (AB-2150)

PERES & PERES IMÓVEIS - C.1607. F.4006-0207. 3/4 sdo 1 ste, wc soc, 1 sl, 1 vg gar, coz, var, lavand, rua calc. R\$ 700,00. (Cond Res Itamarati). AL 00865.

Monte Belo

2 Quartos

TERTULIANO RÉGO - C.1098. F.3203-2800. Plantão sáb/dom. 57m2, si 2 amb, 2/4 sdo 1 ste, wc soc, coz, ar serv, ar, lzer compl, gar, sombra R\$ 700,00. TR18438.

Panamirim

2 Quartos

CAIO FERNANDES - C.1191. F.4008-0001. Plantão sábado/dom/feriados das 8 às 17h. Apto c/2/4, sl, wc, R\$ 450,00 + cond. APA-100082.

Petrópolis

1 Quarto

ABREU IMÓVEIS - Cr.2639-J. F.3203-3000. Cond Presidente Dutra, 1/4, coz, 1 wc soc, 1 sla, dep de emp, 1 vga de gar. R\$ 600,00. (AB-3958)

ABREU IMÓVEIS - Cr.2639-J. F.3203-3000. Ed Petrópolis Residence, 1/4, sla, coz, ar serv, 1 wc soc e 1 gar. R\$ 700,00. (AB-1468)

2 Quartos

APARTAMENTO-Aluga-se e salas Centro e Petrópolis c/1 e 2/4, sl, coz, wc, gar, de 250,00 a 500,00. R.Vigário Bartolomeu, 594, sl 113. F:3222-3465/9431-0239/8819-1939.

ALUGO PRÉDIO EM PETRÓPOLIS

Av. Salgado Filho 600m2 área construída, viz. a CCAA 3.500,00 + tx.

Tec.Imobiliária c/1718

F:3221-2222/9981-0538

1.2 Petrópolis

CAIO FERNANDES - C.1191. F.4008-0001. Plantão sábado/dom/feriados das 8 às 17h. Apto c/2/4 sdo 1 ste, p/2 amb, coz c/ arm, ar serv, pisc, si jogos, churrasq, si ginast, ar serv, gar, p/2 car, sdo 1 cob, pisc. R\$ 800,00 + cond + IPTU. APA.

ABREU IMÓVEIS - Cr.2639-J. F.3203-3000. Ed Ana Therra, 2/4 sd 1 ste, sla, coz, ar/ser, 1 wc soc, dep emp e 1 gar. R\$ 1.000,00. (AB-0574)

ABREU IMÓVEIS - Cr.2639-J. F.3203-3000. Cond Potengi Fiat, 2/4, sl, coz, ar serv, 1 gar. R\$ 1.300,00. Temporada. R\$ 1.500,00. (AB-5694).

PERES & PERES IMÓVEIS - C.1607. F.4006-0207. 2/4 sdo 1 ste, sl, wc social, coz, var, ar, serv, piscina, 1 gar, 2 elevds, si festa, 56m2. R\$ 700,00 + taxas. (Cond. Alto do Jurujá). AL 00804.

3 Quartos

CAIO FERNANDES - C.1191. F.4008-0001. Plantão sábado/dom/feriados das 8 às 17h. Apto c/2 suít c/arms, sl, wc, coz c/ arms, ar serv, ar lazer c/pisc, churrasq, sauna, slão festas, ginast e de jogos, playg, qdr, prédio c/2 elev, 1 vg gar e guarita, o apto e todo mobil c/ar.cond e Tv a cabo. R\$ 1.200,00 + cond + IPTU. APA.8778.

3 Quartos

CAIO FERNANDES - C.1191. F.4008-0001. Plantão sábado/dom/feriados das 8 às 17h. Apto c/2/4 p/2 amb, coz c/arm, wc, si festas, qdr, agr e guarita. R\$ 580,00 + cond + IPTU. APA-100676.

Planalto

2 Quartos

ABREU IMÓVEIS - Cr.2639-J. F.3203-3000. Cond Solar das Estações, 2/4, sla, coz, ar/ser, 1 gar. Valores a partir de R\$ 550,00. (AB-5308)

Praias

1 Quarto

PERES & PERES IMÓVEIS - C.1607. F.4006-0207. 2/4, 1 wc soc c/blind, 1 sl, 1 gar, ar serv, coz, lado sombra, churrasq, jdm exter, pisc. R\$ 550,00. cond incluso (Cond Solar das Estações). AL-00660.

1 Quarto

ABREU IMÓVEIS - Cr.2639-J. F.3203-3000. Praia de Pirangi do Norte - Cond Costa do Atlântico, 3/4, 1 ste, 2 sls, coz, ar/ser, 1 gar. R\$ 5 mil. (AB-3743)

Ponta Negra

1 Quarto

ABREU IMÓVEIS - Cr.2639-J. F.3203-3000. Praia do Meio - Cond Morada Miramar, 3/4, sla p/2 amb, coz, ar/ser, 1 wc soc, desp. R\$ 500,00. (AB-3414)

ABREU IMÓVEIS - Cr.2639-J. F.3203-3000. Terrazo, exce flat c/1/4, 1 wc, 1 sla c/2 amb, coz, var, gar. A partir R\$ 1.500,00. (AB-3823)

ABREU IMÓVEIS - Cr.2639-J. F.3203-3000. Flats no Ed. Araçá c/1 ste, si p/2 amb, coz. R\$ 2 mil. (AB-4169 e 4170)

ABREU IMÓVEIS - Cr.2639-J. F.3203-3000. Yacht Village, 1/4, sla, coz, ar/ser, coz, var e 1 gar. R\$ 1.200,00. (AB-4567)

ABREU IMÓVEIS - Cr.2639-J. F.3203-3000. Ed Maximum Home Service, 2/4, 1 ste, sla, coz, ar/ser, 1 wc soc e 1 gar. R\$ 1.300,00. (AB-4336)

ABREU IMÓVEIS - Cr.2639-J. F.3203-3000. Cond Porto Pta Negra, 2/4, sla, coz, ar/ser, 1 wc soc e 1 gar. R\$ 1.300,00. (AB-4744)

1.2 Ponta Negra

ABREU IMÓVEIS - Cr.2639-J. F.3203-3000. Natal Plaza Flat, 1 ste, coz, arms 1 vg de ggm. R\$ 1.500,00. (AB-2893)

ABREU IMÓVEIS - Cr.2639-J. F.3203-3000. Paraisé Residence, 1/4 sd 1 ste, 1 sla, coz, var, pisc, 1 gar, si festa, tv a cabo. R\$ 1.500,00. (AB-3486)

PERES & PERES IMÓVEIS - C.1607. F.4006-0207. 1/4 s/1 ste, revers, 1 vg gar, coz, var, pisc, rua calc, slão festa. R\$ 1.500,00. incluso cond. (Cond var do Alagema). AL.00857.

2 Quartos

CAIO FERNANDES - C.1191. F.4008-0001. Plantão sábado/dom/feriados das 8 às 17h. Apto c/2 suít c/arms, sl, wc, coz c/ arms, ar serv, ar lazer c/pisc, churrasq, sauna, slão festas, ginast e de jogos, playg, qdr, prédio c/2 elev, 1 vg gar e guarita, o apto e todo mobil c/ar.cond e Tv a cabo. R\$ 1.200,00 + cond + IPTU. APA.8778.

CAIO FERNANDES - C.1191. F.4008-0001. Plantão sábado/dom/feriados das 8 às 17h. Apto c/2/4 p/2 amb, coz c/arm, wc, si festas, qdr, agr e guarita. R\$ 580,00 + cond + IPTU. APA-100676.

CAIO FERNANDES - C.1191. F.4008-0001. Plantão sábado/dom/feriados das 8 às 17h. Apto c/2/4 p/2 amb, coz c/arm, wc, si festas, qdr, agr e guarita. R\$ 580,00 + cond + IPTU. APA-100676.

CAIO FERNANDES - C.1191. F.4008-0001. Plantão sábado/dom/feriados das 8 às 17h. Apto c/2/4 p/2 amb, coz c/arm, wc, si festas, qdr, agr e guarita. R\$ 580,00 + cond + IPTU. APA-100676.

CAIO FERNANDES - C.1191. F.4008-0001. Plantão sábado/dom/feriados das 8 às 17h. Apto c/2/4 p/2 amb, coz c/arm, wc, si festas, qdr, agr e guarita. R\$ 580,00 + cond + IPTU. APA-100676.

CAIO FERNANDES - C.1191. F.4008-0001. Plantão sábado/dom/feriados das 8 às 17h. Apto c/2/4 p/2 amb, coz c/arm, wc, si festas, qdr, agr e guarita. R\$ 580,00 + cond + IPTU. APA-100676.

CAIO FERNANDES - C.1191. F.4008-0001. Plantão sábado/dom/feriados das 8 às 17h. Apto c/2/4 p/2 amb, coz c/arm, wc, si festas, qdr, agr e guarita. R\$ 580,00 + cond + IPTU. APA-100676.

CAIO FERNANDES - C.1191. F.4008-0001. Plantão sábado/dom/feriados das 8 às 17h. Apto c/2/4 p/2 amb, coz c/arm, wc, si festas, qdr, agr e guarita. R\$ 580,00 + cond + IPTU. APA-100676.

CAIO FERNANDES - C.1191. F.4008-0001. Plantão sábado/dom/feriados das 8 às 17h. Apto c/2/4 p/2 amb, coz c/arm, wc, si festas, qdr, agr e guarita. R\$ 580,00 + cond + IPTU. APA-100676.

CAIO FERNANDES - C.1191. F.4008-0001. Plantão sábado/dom/feriados das 8 às 17h. Apto c/2/4 p/2 amb, coz c/arm, wc, si festas, qdr, agr e guarita. R\$ 580,00 + cond + IPTU. APA-100676.

CAIO FERNANDES - C.1191. F.4008-0001. Plantão sábado/dom/feriados das 8 às 17h. Apto c/2/4 p/2 amb, coz c/arm, wc, si festas, qdr, agr e guarita. R\$ 580,00 + cond + IPTU. APA-100676.

CAIO FERNANDES - C.1191. F.4008-0001. Plantão sábado/dom/feriados das 8 às 17h. Apto c/2/4 p/2 amb, coz c/arm, wc, si festas, qdr, agr e guarita. R\$ 580,00 + cond + IPTU. APA-100676.

CAIO FERNANDES - C.1191. F.4008-0001. Plantão sábado/dom/feriados das 8 às 17h. Apto c/2/4 p/2 amb, coz c/arm, wc, si festas, qdr, agr e guarita. R\$ 580,00 + cond + IPTU. APA-100676.

CAIO FERNANDES - C.1191. F.4008-0001. Plantão sábado/dom/feriados das 8 às 17h. Apto c/2/4 p/2 amb, coz c/arm, wc, si festas, qdr, agr e guarita. R\$ 580,00 + cond + IPTU. APA-100676.

CAIO FERNANDES - C.1191. F.4008-0001. Plantão sábado/dom/feriados das 8 às 17h. Apto c/2/4 p/2 amb, coz c/arm, wc, si festas, qdr, agr e guarita. R\$ 580,00 + cond + IPTU. APA-100676.

CAIO FERNANDES - C.1191. F.4008-0001. Plantão sábado/dom/feriados das 8 às 17h. Apto c/2/4 p/2 amb, coz c/arm, wc, si festas, qdr, agr e guarita. R\$ 580,00 + cond + IPTU. APA-100676.

CAIO FERNANDES - C.1191. F.4008-0001. Plantão sábado/dom/feriados das 8 às 17h. Apto c/2/4 p/2 amb, coz c/arm, wc, si festas, qdr, agr e guarita. R\$ 580,00 + cond + IPTU. APA-100676.

1.2 Ponta Negra

ABREU IMÓVEIS - Cr.2639-J. F.3203-3000. Cond Príncipe de Asturias, 2/4, sla, coz, ar/ser, 1 wc soc e 1 gar. R\$ 800,00. (AB-5656)

ALUGA FÁCIL-Casas e Apts para temporada. F.3219-4095/8849-4359

CAIO FERNANDES - C.1191. F.4008-0001. Plantão sábado/dom/feriados das 8 às 17h. Apto c/3/4 sdo 1 suíte, closet, arm em wc, si p/2 amb, var, si festas, qdr, 2 elev, gar p/2 carr, cob, pisc. R\$ 1.300,00 + cond + IPTU. APA-10755.

ABREU IMÓVEIS - Cr.2639-J. F.3203-3000. Cond Corais de Pta Negra, 3/4, 1 ste, dep emp, sla, coz, ar/ser e 1 gar. R\$ 1.200,00. (AB-2865)

CAIO FERNANDES - C.1191. F.4008-0001. Plantão sábado/dom/feriados das 8 às 17h. Apto excel apto c/cob c/4/4 sdo 2 sts, si p/3 amb, coz c/arm, ar serv, pisc, churrasq, si ginast, playg, gar p/2 carr todo mobil. R\$ 6 mil já c/cond incluso. APA.100055.

Potiândia

2 Quartos

PERES & PERES IMÓVEIS - C.1607. F.4006-0207. 2/4 c/ arm, 3 sl, coz c/ arm, dep emp, wc serv, piscina, gar, R\$ 650,00 (cond incluso) fotos no site www.pereseperes.com.br. AL-00821.

Tirol

2 Quartos

TERTULIANO RÉGO - C.1098J. F.3203-2800. Plantão Sáb/Dom. Apto novo em excel local, sl L, 2/4 sdo 1 ste, wc soc, coz c/merc, ar laz, 1 gar cob, sombra. R\$ 800,00. TR18200.

ABREU IMÓVEIS - Cr.2639-J. F.3203-3000. Cond Ruth Galvão, 2/4 sdo 1 ste, sl, coz, ar serv, 1 wc soc, 1 gar. R\$ 800,00. AB-5281.

ABREU IMÓVEIS - Cr.2639-J. F.3203-3000. Cond Mirante do Bosq, 2/4 sdo 1 suít, sl, coz, ar serv, wc soc, gar. R\$ 850,00. AB-5020.

ABREU IMÓVEIS - Cr.2639-J. F.3203-3000. Ed Vicente Mesquita, 3 sts, sla, coz, ar/ser, 1 dep emp, 1 wc soc e 1 gar. R\$ 2.200,00. (AB-5353)

ABREU IMÓVEIS - Cr.2639-J. F.3203-3000. Ed Vicente Mesquita, 3 sts, sla, coz, ar/ser, 1 dep emp, 1 wc soc e 1 gar. R\$ 2.200,00. (AB-5353)

ABREU IMÓVEIS - Cr.2639-J. F.3203-3000. Ed Vicente Mesquita, 3 sts, sla, coz, ar/ser, 1 dep emp, 1 wc soc e 1 gar. R\$ 2.200,00. (AB-5353)

ABREU IMÓVEIS - Cr.2639-J. F.3203-3000. Ed Vicente Mesquita, 3 sts, sla, coz, ar/ser, 1 dep emp, 1 wc soc e 1 gar. R\$ 2.200,00. (AB-5353)

ABREU IMÓVEIS - Cr.2639-J. F.3203-3000. Ed Vicente Mesquita, 3 sts, sla, coz, ar/ser, 1 dep emp, 1 wc soc e 1 gar. R\$ 2.200,00. (AB-5353)

ABREU IMÓVEIS - Cr.2639-J. F.3203-3000. Ed Vicente Mesquita, 3 sts, sla, coz, ar/ser, 1 dep emp, 1 wc soc e 1 gar. R\$ 2.200,00. (AB-5353)

ABREU IMÓVEIS - Cr.2639-J. F.3203-3000. Ed Vicente Mesquita, 3 sts, sla, coz, ar/ser, 1 dep emp, 1 wc soc e 1 gar. R\$ 2.200,00. (AB-5353)

ABREU IMÓVEIS - Cr.2639-J. F.3203-3000. Ed Vicente Mesquita, 3 sts, sla, coz, ar/ser, 1 dep emp, 1 wc soc e 1 gar. R\$ 2.200,00. (AB-5353)

ABREU IMÓVEIS - Cr.2639-J. F.3203-3000. Ed Vicente Mesquita, 3 sts, sla, coz, ar/ser, 1 dep emp, 1 wc soc e 1 gar. R\$ 2.200,00. (AB-5353)

ABREU IMÓVEIS - Cr.2639-J. F.3203-3000. Ed Vicente Mesquita, 3 sts, sla, coz, ar/ser, 1 dep emp, 1 wc soc e 1 gar. R\$ 2.200,00. (AB-5353)

1.3 Alecrim

+ de 3 Quartos

TERTULIANO RÉGO - C.1098J. F.3203-2800. Plantão Sáb/Dom. Casa ótima para comer, 2 sls, 4/4, 3 wcs soc, demais depts, ldo/ sombra. R\$ 280 mil. TR16817.

Bairro Nordeste

3 Quartos

TERTULIANO RÉGO - C.1098J. F.3203-2800. Plantão Sáb/Dom. exc.local, 2 pav, terraço, 2 sls, 3/4 (1 ste), wc soc, demais depts, 2 gar. R\$ 130 mil. TR16340.

ABREU IMÓVEIS - Cr.2639-J. F.3203-3000. Cs, 4/4, 3 sts, 2 vg, 2 sls, desp, var, ar serv, box, 200m2, financ. R\$ 200 mil. www.abreumoveis.com.br (cod.205869).

TERTULIANO RÉGO - C.1098J. F.3203-2800. Plantão Sáb/Dom. Cs c/2 pav, si p/3 amb, 5/4 sdo 1 ste, wc soc, 3 coz, ar serv, dep emp, 2 gar, Valor à negociar R\$ 210 mil. TR16157.

Barro Vermelho

2 Quartos

ABREU IMÓVEIS - Cr.2639-J. F.3203-3000. Casa, 3/4, 2 sts, dep emp, esc, desp, terr, 450/269m2 priv. R\$ 550 mil. www.abreumoveis.com.br (cod.179772).

ABREU IMÓVEIS - Cr.2639-J. F.3203-3000. Casa, 3/4, 1 ste, 2 sts, var, dep emp, desp, jdm, 360/144m2 const, finac. R\$ 350 mil. www.abreumoveis.com.br (cod.238949).

CAIO FERNANDES - C.1191. F.4008-0001. www.caiofernandes.com.br. Plantão sábado/dom/feriados das 8 às 17h. Casa c/220m2, terr 10x20, 3 sts, si p/2 amb, wc, ar serv, 3 vg gar. R\$ 350 mil. Financ. CAV.18198.

CAIO FERNANDES - C.1191. F.4008-0001. www.caiofernandes.com.br. Plantão sábado/dom/feriados das 8 às 17h. Casa c/220m2, terr 10x20, 3 sts, si p/2 amb, wc, ar serv, 3 vg gar. R\$ 350 mil. Financ. CAV.18174.

ABREU IMÓVEIS - Cr.2639-J. F.3203-3000. Casa, 3/4, 1 ste, 2 gar, dep emp, ar serv, esc, var, 370m2/219m2 cond, financ. R\$ 270 mil. www.abreumoveis.com.br (cod.229165).

ABREU IMÓVEIS - Cr.2639-J. F.3203-3000. Casa, 3/4, 1 ste, 2 gar, dep emp, ar serv, esc, var, 370m2/219m2 cond, financ. R\$ 270 mil. www.abreumoveis.com.br (cod.229165).

ABREU IMÓVEIS - Cr.2639-J. F.3203-3000. Casa, 3/4, 1 ste, 2 gar, dep emp, ar serv, esc, var, 370m2/219m2 cond, financ. R\$ 270 mil. www.abreumoveis.com.br (cod.229165).

ABREU IMÓVEIS - Cr.2639-J. F.3203-3000. Casa, 3/4, 1 ste, 2 gar, dep emp, ar serv, esc, var, 370m2/219m2 cond, financ. R\$ 270 mil. www.abreumoveis.com.br (cod.229165).

ABREU IMÓVEIS - Cr.2639-J. F.3203-3000. Casa, 3/4, 1 ste, 2 gar, dep emp, ar serv, esc, var, 370m2/219m2 cond, financ. R\$ 270 mil. www.abreumoveis.com.br (cod.229165).

ABREU IMÓVEIS - Cr.2639-J. F.3203-3000. Casa, 3/4, 1 ste, 2 gar, dep emp, ar serv, esc, var, 370m2/219m2 cond, financ. R\$ 270 mil. www.abreumoveis.com.br (cod.229165).

ABREU IMÓVEIS - Cr.2639-J. F.3203-3000. Casa, 3/4, 1 ste, 2 gar, dep emp, ar serv, esc, var, 370m2/219m2 cond, financ. R\$ 270 mil. www.abreumoveis.com.br (cod.229165).

ABREU IMÓVEIS - Cr.2639-J. F.3203-3000. Casa, 3/4, 1 ste, 2 gar, dep emp, ar serv, esc, var, 370m2/219m2 cond, financ. R\$ 270 mil. www.abreumoveis.com.br (cod.229165).

ABREU IMÓVEIS - Cr.2639-J. F.3203-3000. Casa, 3/4, 1 ste, 2 gar, dep emp, ar serv, esc, var, 370m2/219m2 cond, financ. R\$ 270 mil. www.abreumoveis.com.br (cod.229165).

ABREU IMÓVEIS - Cr.2639-J. F.3203-3000. Casa, 3/4, 1 ste, 2 gar, dep emp, ar serv, esc, var, 370m2/219m2 cond, financ. R\$ 270 mil. www.abreumoveis.com.br (cod.2

1.3 Cidade Satélite

1.3 Casa Compra e Venda

Cidade Satélite

3 Quartos

TERTULIANO RÉGO - C.1098J. F.3203-2800. Plantão sáb/ dom. casa, si p/2 amb, 3/4 snd 1 ste, wc soc, coz, ar serv, dep emp, 5 gar, sombra, R\$ 210 mil. TR18038.

+ de 3 Quartos

CAIO FERNANDES - C.1191. F.4008-0001. www.caiofernandes.com.br. Plantão sábado/ dom/feriados das 8 às 17h. Boa casa, ótima localiz, terr 12x30, 5/4 sd 1 ste, 2 sls, wc, coz, ar serv, 2 vgs gar, pisc, R\$ 190 mil. Ac CEF. CAV.18370.

Cidade Verde

3 Quartos

CRECI 3061 - Fones: 9982-1140/9982-2442/8847-0212. Vendo casa em cond. fechado na Cidade Verde em 2 lotes c/3 suítes, salas, wc social, coz, dep completa, serv, varandas amplas, piscina c/ cascata, espaço gourmet completo, amplo jardim etc.

CAIO FERNANDES - C.1191. F.4008-0001. www.caiofernandes.com.br. Plantão sábado/ dom/feriados das 8 às 17h. Casa boa c/3/4 sd 2 sts, sl p/2 amb, coz, ar serv, 3 vgs gar, R\$ 250 mil. à vista ou CEF. CAV.19149.

CAIO FERNANDES - C.1191. F.4008-0001. www.caiofernandes.com.br. Plantão sábado/ dom/feriados das 8 às 17h. Casa excel c/3/4 sd 1 ste + dep, 2 sls, coz c/arm, ar serv, 2 vgs gar, R\$ 210 mil. Fianc. CAV.19070.

CAIO FERNANDES - C.1191. F.4008-0001. www.caiofernandes.com.br. Plantão sábado/ dom/feriados das 8 às 17h. Casa em cond.fech c/3 sts + dep, sl p/3 amb, coz c/arm, esc, coz c/arm, ar serv, 4 vgs gar, ar lazer, R\$ 350 mil à vista. CAV.18829.

TERTULIANO RÉGO - C.1098J. F.3203-2800. Plantão sáb/ dom. Conforto e segurança, cond fech, sl 3 amb, lavb, escrit, 3 ste snd 1 master, coz, ar serv, dep emp, ar lazer, 2 gar, R\$ 350 mil. TR11258.

TERTULIANO RÉGO - C.1098J. F.3203-2800. Plantão Sáb/Dom. Sl 2 amb, lavb, 3 ste, wc soc, coz, 4 gar, somb R\$ 300 mil. TR18279.

Dix-Sept Rosado

2 Quartos

CAIO FERNANDES - C.1191. F.4008-0001. www.caiofernandes.com.br. Plantão sábado/ dom/feriados das 8 às 17h. Casa c/ terr 7,40x27, 2/4 sd 1 ste, sl p/2 amb, wc, coz c/arm, ar serv, 1 vfg gar, R\$ 180 mil. à vista ou CEF. CAV.19051.

3 Quartos

CAIO FERNANDES - C.1191. F.4008-0001. www.caiofernandes.com.br. Plantão sábado/ dom/feriados das 8 às 17h. Boa Casa, 160m2, 3/4 sd 1 ste + dep, sl p/2 amb, coz, wc, ar serv, qtal, 2 vgs gar, ac. CEF. R\$ 220 mil. CAV.19021.

ABREU IMÓVEIS - Cr.2639-J. F.3203-3000. Cs 3/4, 2 st, 2 vgs, ar serv, coz c/arm, 300m2, sl 2 amb, financ. R\$ 380 mil. www.abreumoveis.com.br (cod.235834).

ABREU IMÓVEIS - Cr.2639-J. F.3203-3000. Cs 3/4, 2 vgs, sl, ar serv, dep emp, ar lazer, arm, 362/195m2 priv. R\$ 350 mil. www.abreumoveis.com.br (cod.186044).

ABREU IMÓVEIS - Cr.2639-J. F.3203-3000. Cs 3 sts, 4 vgs, dep emp, à serv, pisc, qtal, churr, 362/162m2 financ. R\$ 350 mil. www.abreumoveis.com.br (cod.186044).

TERTULIANO RÉGO - C.1098J. F.3203-2800. Plantão Sáb/Dom. Ótm cs, 180m2, sl 3 amb, 3/4, 3 wc soc, coz, ar serv, 2 gar, R\$ 180 mil. TR 18404.

1.3 Emaús

Emaús

2 Quartos

ABREU IMÓVEIS - Cr.2639-J. F.3203-3000. Cs, 2/4, sl 2 amb, var, bwc, coz, amplo, terr, 50,95m2, financ. R\$ 100 mil. www.abreumoveis.com.br (cod.183508)

3 Quartos

CAIO FERNANDES - C.1191. F.4008-0001. www.caiofernandes.com.br. Plantão sábado/ dom/feriados das 8 às 17h. Casa em ótima localiz, 2/4, sl p/2 amb, wc, coz c/arm, 6 vgs gar, à vista. R\$ 190 mil. CAV.18232.

CAIO FERNANDES - C.1191. F.4008-0001. www.caiofernandes.com.br. Plantão sábado/ dom/feriados das 8 às 17h. Boa casa, 130m2, terr 10x20, 3/4 sd 1 ste, sl p/2 amb, wc, coz, amerc, 2 vgs gar, R\$ 130 mil. à vista. CAV.19093.

CAIO FERNANDES - C.1191. F.4008-0001. www.caiofernandes.com.br. Plantão sábado/ dom/feriados das 8 às 17h. Boa casa em cond.fech c/terr 12x20, 3/4 + dep, sl p/2 amb, wc, coz, ar serv, 2 vgs gar, ar lazer, R\$ 170 mil. à vista ou CEF. CAV.17507.

ABREU IMÓVEIS - Cr.2639-J. F.3203-3000. Cs 3/4, 1 ste, 2 vgs, poente, ar serv, grad, 200/128m2 priv. R\$ 120 mil. www.abreumoveis.com.br (cod.191927).

ABREU IMÓVEIS - Cr.2639-J. F.3203-3000. Cs em cond, 3/4 1 ste, 2 vgs, var, ar serv, 210m2, R\$ 145 mil. www.abreumoveis.com.br (cod.189821).

ABREU IMÓVEIS - Cr.2639-J. F.3203-3000. Cs 3/4, 1 ste, 2 vgs, var, dep emp, ar serv, pisc, churr, 200m2 priv, financ. R\$ 230 mil. www.abreumoveis.com.br (cod.234711).

TERTULIANO RÉGO - C.1098J. F.3203-2800. Plantão Sáb/Dom. Cs c/ sl 2 amb, escrit, 3/4 snd 1 ste, wc soc, coz, ar serv, 2 gar, sombra R\$ 160 mil. TR18294.

+ de 3 Quartos

ABREU IMÓVEIS - Cr.2639-J. F.3203-3000. Cs em cond, 3/4, 1 ste, 2 vgs, var, ar serv, priv. R\$ 115 mil. www.abreumoveis.com.br (cod.213254).

Igaporã

3 Quartos

ABREU IMÓVEIS - Cr.2639-J. F.3203-3000. Cs 3/4, 2 sts, ar serv, esc, jdim, 2/4 nos fundos, 390m2. R\$ 130 mil. www.abreumoveis.com.br (cod.238927).

TERTULIANO RÉGO - C.1098J. F.3203-2800. Plantão Sáb/Dom. Sl, 3/4 sd 1 ste, wc soc, coz, ar serv, 2 gar, sombra, R\$ 210 mil. TR18340.

Jiqui

+ de 3 Quartos

ABREU IMÓVEIS - Cr.2639-J. F.3203-3000. Parq do Jiqui casa duplex, 5 sts, 4 gar, 2 wc, 330m3 cons, 490m2 terr, arm, dep emp, con c/ar lazer, compl. R\$ 720 mil. www.abreumoveis.com.br (cod.215405).

ABREU IMÓVEIS - Cr.2639-J. F.3203-3000. Parq do Jiqui casa 5 sts, 4 gar, 2 wc, dep emp, 300m2 cons, 493m2 terr, alto padrão, cond c/ar lazer, compl. R\$ 780 mil. www.abreumoveis.com.br (cod.215340).

1.3 Lagoa Nova

Lagoa Nova

2 Quartos

CAIO FERNANDES - C.1191. F.4008-0001. www.caiofernandes.com.br. Plantão sábado/ dom/feriados das 8 às 17h. Casa em ótima localiz, 2/4, sl p/2 amb, wc, coz c/arm, 6 vgs gar, à vista. R\$ 190 mil. CAV.18232.

ESCRIT. IMOB. CARLOS CUNHA - C.1073. F.3211.3252/4646. C/02 suítes + 3/4, 03 salas, escrit, despensa, dep, estucada, recuo, lat. livres. R\$ 400 mil

CAIO FERNANDES - C.1191. F.4008-0001. www.caiofernandes.com.br. Plantão sábado/ dom/feriados das 8 às 17h. Casa em ótima localiz, 3/4, sd 1 ste, 2 sls, coz, 3 vgs gar, R\$ 270 mil à vista. CAV.19167.

CAIO FERNANDES - C.1191. F.4008-0001. www.caiofernandes.com.br. Plantão sábado/ dom/feriados das 8 às 17h. Casa c/terr 10x35, 3/4 sd 1 ste, 2 sls, coz, ar serv, 4 vgs gar, pisc, R\$ 320 mil. Financia pela caixa. AV.19.144.

CAIO FERNANDES - C.1191. F.4008-0001. www.caiofernandes.com.br. Plantão sábado/ dom/feriados das 8 às 17h. Casa ótima 3/4 sd 2 ste + dep, sl p/2 amb, wc, coz c/arm, 2 vgs gar, ac CEF. R\$ 310 mil. CAV.18.728.

ABREU IMÓVEIS - Cr.2639-J. F.3203-3000. Cs 3 sts, var, 6 vgs, ar serv, esc, dep emp, pisc, 650m2/330m2 cin, financ. R\$ 650 mil. www.abreumoveis.com.br (cod.227124).

ABREU IMÓVEIS - Cr.2639-J. F.3203-3000. Cs 3/4, 2 sts, cios, 10 vgs, ar serv, lavand, dep emp, desp, 300m2 R\$ 460 mil. www.abreumoveis.com.br (cod.185804).

ABREU IMÓVEIS - Cr.2639-J. F.3203-3000. Cs 3/4, 1 ste, esc, avr, dep emp, 3 vgs, jdim, 300/166m2 con, financ. R\$ 250 mil. www.abreumoveis.com.br (cod.207611).

ABREU IMÓVEIS - Cr.2639-J. F.3203-3000. Cs 3 sts, 2 vgs, desp, dep emp, ar serv, pisc, 361/215m2 const, financ. R\$ 530 mil. www.abreumoveis.com.br (cod.239456).

ABREU IMÓVEIS - Cr.2639-J. F.3203-3000. Cs 3 sts, 4 gar, 900m2, 450m2 con, dep emp, esc, pisc, exc conserv, R\$ 690 mil. www.abreumoveis.com.br (cod.213234).

TERTULIANO RÉGO - C.1098J. F.3203-2800. Plantão Sáb/Dom. Exc.local, terraço, 2 sls, esc, 3/4 (1 ste), wc soc, demais depts, 2 gar, R\$ 235 mil. TR16906.

PERES & PERES IMÓVEIS - C.1607. F.4006-0207. 3/4 sd 1 ste, wc, 2 sl, 3 gar, ar serv, arm, qtal, copa coz, dep emp, desp, escrit, sl jan, sl vis, wc serv, lavand, rua calç, R\$ 250 mil. CV.01867.

PERES & PERES IMÓVEIS - C.1607. F.4006-0207. 3/4 sd 2 st, closet, 3 sls, coz, copa, arm no quarto, lav, dep emp, var, wc serv, área serv, desp, 3 gar, 280m2, R\$ 380 MIL. CV 01772.

+ de 3 Quartos

CAIO FERNANDES - C.1191. F.4008-0001. www.caiofernandes.com.br. Plantão sábado/ dom/feriados das 8 às 17h. Casa c/4/4 snd 3 sts + dep, 2 sls, coz, wc soc, ar serv, 5 vgs gar, R\$ 260 mil à vista ou CEF. CAV.18208.

ABREU IMÓVEIS - Cr.2639-J. F.3203-3000. Cs, 3/4, 1 ste, 3 gar, 330m2, 187m2 con, financ. R\$ 260 mil. www.abreumoveis.com.br (cod.222734).

1.3 Lagoa Nova

Lagoa Nova

3 Quartos

CAIO FERNANDES - C.1191. F.4008-0001. www.caiofernandes.com.br. Plantão sábado/ dom/feriados das 8 às 17h. Cs muito boa em excel localiz, 4/4 sd 2 sts + dep, sl p/3 amb, wc, coz, ar serv, 8 vgs gar, pisc, R\$ 550 mil. à vista ou CEF. CAV.18.882.

ABREU IMÓVEIS - Cr.2639-J. F.3203-3000. Cs 5/4, 6 sts, 6 vgs, dep emp, esc, ar serv, var, 365/315m2 con, R\$ 750 mil. www.abreumoveis.com.br (cod.224375).

ABREU IMÓVEIS - Cr.2639-J. F.3203-3000. Cs 4/4 1 ste, 2 wc, 6 gar, piscina, churr, financ. 842m2, 357m2 priv, R\$ 600 mil. www.abreumoveis.com.br (cod.194372).

TERTULIANO RÉGO - C.1098J. F.3203-2800. Plantão Sáb/Dom. Local unico, conf.fech, linda casa, 2 pav, 750m2 const, terraço, 3 sls, lav, 5/4 (3 sts, 2 semi ste), demais depts, 3 gar, pisc/churrasq, wc apoio. R\$ 2.200.000.00. TR15409.

Mãe Luiza

+ de 3 Quartos

ABREU IMÓVEIS - Cr.2639-J. F.3203-3000. Casa, 4/4, 3 sts, ar serv, 5vgs, arq grega, vista mar, 325m2, R\$ 270 mil. www.abreumoveis.com.br (cod.179775).

Mirassol

3 Quartos

CAIO FERNANDES - C.1191. F.4008-0001. www.caiofernandes.com.br. Plantão sábado/ dom/feriados das 8 às 17h. Boa Casa 3/4 snd 1 ste + dep, 2 sls, 2 wc, coz, ar serv, 1 vgs gar, R\$ 280 mil. à vista ou CEF. CAV.18742.

CAIO FERNANDES - C.1191. F.4008-0001. www.caiofernandes.com.br. Plantão sábado/ dom/feriados das 8 às 17h. Casa c/terr 10x20, 3/4 sd 2 sts + dep, sl p/2 amb, wc, coz, ar serv, 1 vgs gar, R\$ 260 mil. à vista ou CEF. CAV.18.229.

+ de 3 Quartos

TERTULIANO RÉGO - C.1098J. F.3203-2800. Plantão sáb/ dom. Exc local, 2 pav, terraço, sl 2 amb, escrit, 4/4 (2 ste) demais dep, 4 gar R\$ 290 mil. TR17646.

Morro Branco

2 Quartos

ABREU IMÓVEIS - Cr.2639-J. F.3203-3000. Cs, 2/4, wc soc, 4 vgs, ar serv, dep emp, var, sombra, grama, 229,5/215m2 con, financ. R\$ 190 mil. www.abreumoveis.com.br (cod.229430).

+ de 3 Quartos

CAIO FERNANDES - C.1191. F.4008-0001. www.caiofernandes.com.br. Plantão sábado/ dom/feriados das 8 às 17h. Casa em ótm local, 4/4 snd 2 ste + dep, sl p/2 amb, wc soc, var, lavb, coz, dep emp, desp, coz aux, 6 vgs gar, apenas R\$ 560 mil. aceita financ e proposta. CAV.18265.

CAIO FERNANDES - C.1191. F.4008-0001. www.caiofernandes.com.br. Plantão sábado/ dom/feriados das 8 às 17h. Casa c/4/4 snd 3 sts + dep, 2 sls, coz, wc soc, ar serv, 5 vgs gar, R\$ 260 mil à vista ou CEF. CAV.18208.

ABREU IMÓVEIS - Cr.2639-J. F.3203-3000. Cs, 5/4, 3 sts, esc, 2 dep emp, sombra, 508/230m2 con, financ. R\$ 580 mil. www.abreumoveis.com.br (cod.227554).

Nazaré

3 Quartos

ABREU IMÓVEIS - Cr.2639-J. F.3203-3000. Cs, 3/4, 1 ste, 3 gar, 330m2, 187m2 con, financ. R\$ 260 mil. www.abreumoveis.com.br (cod.222734).

1.3 Neópolis

Neópolis

3 Quartos

CAIO FERNANDES - C.1191. F.4008-0001. www.caiofernandes.com.br. Plantão sábado/ dom/feriados das 8 às 17h. Cs c/terr 11x21, 3/4, sl p/2 amb, wc, coz c/arm, ar serv, 4 vgs, R\$ 300 mil. ac CEF. CAV.19197.

CAIO FERNANDES - C.1191. F.4008-0001. www.caiofernandes.com.br. Plantão sábado/ dom/feriados das 8 às 17h. Cs excel em cond fech c/terr 420, 3 sts + dep, sl p/2 amb, wc, coz, ar serv, 4 vgs gar, ar lazer, à vista ou CEF. R\$ 680 mil. CAV.19236.

ABREU IMÓVEIS - Cr.2639-J. F.3203-3000. Cs, 3/4, 2 sts, 4 vgs, dep emp, ar serv, 3 sls, somb, c/348m2/151m2 con, financ. R\$ 330 mil. www.abreumoveis.com.br (cod.216490).

ABREU IMÓVEIS - Cr.2639-J. F.3203-3000. Cs, 3 sts, 2 gar, lav, dep emp, ar serv, 360m2 terr, 264m2 cons, financ. R\$ 298 mil. www.abreumoveis.com.br (cod.217927).

ABREU IMÓVEIS - Cr.2639-J. F.3203-3000. Cs, 3/4 1 ste, 3 vgs, ar serv, var, desp, 91m2/132m2 cins, financ. R\$ 190 mil. www.abreumoveis.com.br (cod.240554).

ABREU IMÓVEIS - Cr.2639-J. F.3203-3000. Cs, 3/4, 1 ste, 3 vgs, 2 sl, à serv, churr, desp, 210/150m2 const R\$ 220 mil. www.abreumoveis.com.br (cod.239910).

+ de 3 Quartos

ABREU IMÓVEIS - Cr.2639-J. F.3203-3000. Cs, em cond, 4/4, 3 sts, 2 vgs, dep emp, ar serv, sombra, lazer, 186m2, financ. R\$ 285 mil. www.abreumoveis.com.br (cod.225646).

ABREU IMÓVEIS - Cr.2639-J. F.3203-3000. Cs, 4/4, 1 ste, 3 gar, 591m2, 220m2 constr, sombra, financ. R\$ 280 mil. www.abreumoveis.com.br (cod.221450).

Nsa Sra Apresentação

VENDEM-SE 2 CASAS na av santarem. 8826-9108 c/Reválido.

Nova Descoberta

ABREU IMÓVEIS - Cr.2639-J. F.3203-3000. Cs em cond, 3/4, 1 ste, 4 vgs, ar serv, coz, sl 2 amb, 200m2, financ. R\$ 220 mil. www.abreumoveis.com.br (cod.218053).

ABREU IMÓVEIS - Cr.2639-J. F.3203-3000. Cs duplex em cond, 3 sts/closet, dep emp, esc, 2 vgs, 536/150m2 priv, financ. R\$ 370 mil. www.abreumoveis.com.br (cod.201058).

ABREU IMÓVEIS - Cr.2639-J. F.3203-3000. Cs 3/4, 1 ste, 2 gar, dep emp, ar serv, sombra, 300m2/185m2 con, financ. R\$ 160 mil. www.abreumoveis.com.br (cod.218662).

ABREU IMÓVEIS - Cr.2639-J. F.3203-3000. Cs 3/4, 1 ste, 2 gar, 200m2, 160m2, sombra, dep compl, financ. R\$ 200 mil. www.abreumoveis.com.br (cod.222843).

ABREU IMÓVEIS - Cr.2639-J. F.3203-3000. Cs duplex, 3 sts, arm, todeschini, pisc, 131,86m2, R\$ 350 mil. www.abreumoveis.com.br (cod.190618).

ABREU IMÓVEIS - Cr.2639-J. F.3203-3000. Casa, 3/4 1 ste, 2 vgs, ar serv, dep emp, móveis, 300/200m2 cons, financ. R\$ 300 mil. www.abreumoveis.com.br (cod.235437).

1.3 Nova Parnamirim

Nova Parnamirim

3 Quartos

CAIO FERNANDES - C.1191. F.4008-0001. www.caiofernandes.com.br. Plantão sábado/ dom/feriados das 8 às 17h. Última casa, nova, c/3/4 sd 1 ste, sl p/2 amb, wc, coz c/arm, ar serv, 2 vgs gar, ar lazer, R\$ 260 mil. à vista ou CEF. CAV.19232.

ABREU IMÓVEIS - Cr.2639-J. F.3203-3000. Cs em cond, 3/4, 1 ste, 2 vgs, ar serv, à lazer, 250/140m2 con, R\$ 300 mil. www.abreumoveis.com.br (cod.231408).

ABREU IMÓVEIS - Cr.2639-J. F.3203-3000. Cs duplex em cond, 3 sts, 2 vgs, ar lazer, dep emp, 139m2, financ. R\$ 279 mil. www.abreumoveis.com.br (cod.226982).

ABREU IMÓVEIS - Cr.2639-J. F.3203-3000. Cs cond, 3 sts, 2 vgs, var, ar serv, dep emp, ar lazer, 278/230m2, somb, R\$ 350 mil. www.abreumoveis.com.br (cod.222094).

ABREU IMÓVEIS - Cr.2639-J. F.3203-3000. Casa, 3/4 1 ste, 2 sls, ar serv, dep emp, qtal, 325/130m2 cons, financ. R\$ 195 mil. www.abreumoveis.com.br (cod.238415).

ABREU IMÓVEIS - Cr.2639-J. F.3203-3000. Cs 3/4, 1 ste, 2 vgs, coz, ar serv, terr, avr, jdim, desp, financ. R\$ 175 mil. www.abreumoveis.com.br (cod.227837).

ABREU IMÓVEIS - Cr.2639-J. F.3203-3000. Cs em cond, 3/4, 2 sts, ar serv, esc, 200m2/160m2 con, ac,permuta, R\$ 270 mil. www.abreumoveis.com.br (cod.227522).

ABREU IMÓVEIS - Cr.2639-J. F.3203-3000. Cs cond, 3 sts, 2 vgs, dep emp, ar serv, esc, lazer, móveis, 600/393m2 con, R\$ 875 mil. www.abreumoveis.com.br (cod.224890).

ABREU IMÓVEIS - Cr.2639-J. F.3203-3000. Cs em cond, 3/4, 1 ste, 3 vgs, var, ar laz, 200m2/100m2 con, financ. R\$ 190 mil. www.abreumoveis.com.br (cod.227325).

ABREU IMÓVEIS - Cr.2639-J. F.3203-3000. Cs em cond, 3/4, 1 ste, 2 vgs, dep emp, ar serv, laze, 250/131m2 con, financ. R\$ 260 mil. www.abreumove

1.3 Parnamirim
1.3 Casa Compra e Venda
Parnamirim
3 Quartos

ABREU IMÓVEIS - Cr.2639-J. F.3203-3000. Cajupiranga casa 3qto/1ste, 2 vgs, coz, à serv, quintal 200m2/87m2 const, financ. R\$ 95 mil. www.abreumoveis.com.br (cod.239906)

ABREU IMÓVEIS - Cr.2639-J. F.3203-3000. Cs 3qto/1ste, à serv, var, desp, play, churras, 1st, 200/50m2 cons, financ. R\$ 130 mil. www.abreumoveis.com.br (cod.240017)

ABREU IMÓVEIS - Cr.2639-J. F.3203-3000. Pq de Exposições, Cs cond.fech, 3/4, 2 gar, lav, 70m2, var, 10mx70m. R\$ 85 mil. www.abreumoveis.com.br (cod.187388)

ABREU IMÓVEIS - Cr.2639-J. F.3203-3000. Cs cond, 3 sts, clos, dep emp, var, à serv, ar laser, 217m2, financ. R\$ 430 mil. www.abreumoveis.com.br (cod.2274335)

ABREU IMÓVEIS - Cr.2639-J. F.3203-3000. Cs cond.fech, 3/4, 2 vgs, 2 sts, à serv, esc, ar laser, 300/133m2, financ. R\$ 295 mil. www.abreumoveis.com.br (cod.215677)

LL IMÓVEIS - C.1601. F. 3647-2000. Jd Planalto. duplex cond fech, 3/4 (1st) 3 st, gar, à lazer.

LL IMÓVEIS - C.1601. F. 3647-2000. Jd Planalto. 3/4 (1st) à serv, desp, var, gar.

LL IMÓVEIS - C.1601. F. 3647-2000. Pq Indust 3/4 (ste) à serv, var, gar R\$ 165 mil.

LL IMÓVEIS - C.1601. F. 3647-2000. Santos Reis 3/4, R\$ 80 mil.

JM CORRETOR DE IMÓVEIS - C.1959. F.9966-0834/8828-4614. Parque Eucaliptos Vende-se exc casa cond fech, 3/4 snd 1 suít (closet) 2 pavimts, 2 vgs gar, sl p/2 amb, escrit, cpa coz, desp, ar serv, dep emp, blindex, isolina, ar laser compl, port 24hs. R\$ 280 mil. CV.778(ac). www.imoveisempre.com.br.

ABREU IMÓVEIS - Cr.2639-J. F.3203-3000. Cs 4/4, 3 sts, wc soc, à lz, 4 vgs cob, desp, pisc e/porcel. R\$ 400 mil. www.abreumoveis.com.br (cod.240348)

ABREU IMÓVEIS - Cr.2639-J. F.3203-3000. Cs 4/4, 1 ste, 3 gar, 2 morad no terr, 286m2/109m2, financ. R\$ 180 mil. www.abreumoveis.com.br (cod.214558)

ABREU IMÓVEIS - Cr.2639-J. F.3203-3000. Cs 4/4, 3 sts, wc soc, à serv, esc, ar laser, interf, pt.elev, financ. 351/241m2 à const. R\$ 400 mil. www.abreumoveis.com.br (cod.240348)

PERES & PERES IMÓVEIS - C.1607. F.4006-0207. 4/4 sd 4 suít, closet, 2 sl, coz, copa, arm no quarto, dep emp, escrit, var, wc serv, ar serv, churras, piscina, 10 gar, 420m2 R\$ 550 mil. CV.02058.

ABREU IMÓVEIS - Cr.2639-J. F.3203-3000. Praia de Tabatinga, cs c/ projeto p/7 aptos, beira mar R\$ 800 mil. www.abreumoveis.com.br (cod.185615)

ABREU IMÓVEIS - Cr.2639-J. F.3203-3000. Praia de Tabatinga, cs c/ projeto p/7 aptos, beira mar R\$ 800 mil. www.abreumoveis.com.br (cod.185615)

ABREU IMÓVEIS - Cr.2639-J. F.3203-3000. Cs 3/4, 1 ste, 2 gar, 2 wc, 143m2, financ. R\$ 240 mil. www.abreumoveis.com.br (cod.214993)

ABREU IMÓVEIS - Cr.2639-J. F.3203-3000. Cs 3/4, 1 ste, 2 gar, 2 wc, 143m2, financ. R\$ 240 mil. www.abreumoveis.com.br (cod.214993)

1.3 Petrópolis
+ de 3 Quartos

ABREU IMÓVEIS - Cr.2639-J. F.3203-3000. Cs 4/4, 1 ste, 2 sls, dep emp, 3 wc, coz, 133m2/118m2 priv, financ. R\$ 200 mil. www.abreumoveis.com.br (cod.228138)

ABREU IMÓVEIS - Cr.2639-J. F.3203-3000. Csa, 4/4, à serv, var, 2 vgs, qtal, 264m2/225m2 consr, negocia. R\$ 450 mil. www.abreumoveis.com.br (cod.235448)

ABREU IMÓVEIS - Cr.2639-J. F.3203-3000. Cs 5/4, 2 sts, gar, dep emp, ar serv, sombra, var, 239m2, financ. R\$ 450 mil. www.abreumoveis.com.br (cod.228140)

ABREU IMÓVEIS - Cr.2639-J. F.3203-3000. Cs 2/4, 1 ste, 2 vgs, 3 wc ar laz. R\$ 87m2, financ. R\$ 150 mil. www.abreumoveis.com.br (cod.243046)

ABREU IMÓVEIS - Cr.2639-J. F.3203-3000. Cs 2/4, 1 ste, 3 gar, 200m2, pisc, sombra, R\$ 350 mil. www.abreumoveis.com.br (cod.184755)

ABREU IMÓVEIS - Cr.2639-J. F.3203-3000. Cs duplex-cond, 3 sts, 2 vgs, ar serv, ar laser, 600/280m2 con. R\$ 790 mil. www.abreumoveis.com.br (cod.214430)

ABREU IMÓVEIS - Cr.2639-J. F.3203-3000. Cs 3/4, 1 ste, 1 gar, pisc, terr 1 casa anexa (cod.2/4, wc 50m2, cons), 360m2, terr, 100m2 const, financ. R\$ 190 mil. www.abreumoveis.com.br (cod.216384)

ABREU IMÓVEIS - Cr.2639-J. F.3203-3000. Cs 3/4, 1 ste, 2 vgs, dep emp, ar serv, esc, 360/160m2 cons financ. R\$ 250 mil. www.abreumoveis.com.br (cod.239337)

ABREU IMÓVEIS - Cr.2639-J. F.3203-3000. Cs 3/4, 1 ste, 2 vgs, dep emp, ar serv, esc, 360/160m2 cons financ. R\$ 250 mil. www.abreumoveis.com.br (cod.239337)

ABREU IMÓVEIS - Cr.2639-J. F.3203-3000. Cs 3/4, 1 ste, 2 vgs, dep emp, ar serv, esc, 360/160m2 cons financ. R\$ 250 mil. www.abreumoveis.com.br (cod.239337)

ABREU IMÓVEIS - Cr.2639-J. F.3203-3000. Cs 3/4, 1 ste, 2 vgs, dep emp, ar serv, esc, 360/160m2 cons financ. R\$ 250 mil. www.abreumoveis.com.br (cod.239337)

ABREU IMÓVEIS - Cr.2639-J. F.3203-3000. Cs 3/4, 1 ste, 2 vgs, dep emp, ar serv, esc, 360/160m2 cons financ. R\$ 250 mil. www.abreumoveis.com.br (cod.239337)

ABREU IMÓVEIS - Cr.2639-J. F.3203-3000. Cs 3/4, 1 ste, 2 vgs, dep emp, ar serv, esc, 360/160m2 cons financ. R\$ 250 mil. www.abreumoveis.com.br (cod.239337)

ABREU IMÓVEIS - Cr.2639-J. F.3203-3000. Cs 3/4, 1 ste, 2 vgs, dep emp, ar serv, esc, 360/160m2 cons financ. R\$ 250 mil. www.abreumoveis.com.br (cod.239337)

ABREU IMÓVEIS - Cr.2639-J. F.3203-3000. Cs 3/4, 1 ste, 2 vgs, dep emp, ar serv, esc, 360/160m2 cons financ. R\$ 250 mil. www.abreumoveis.com.br (cod.239337)

ABREU IMÓVEIS - Cr.2639-J. F.3203-3000. Cs 3/4, 1 ste, 2 vgs, dep emp, ar serv, esc, 360/160m2 cons financ. R\$ 250 mil. www.abreumoveis.com.br (cod.239337)

ABREU IMÓVEIS - Cr.2639-J. F.3203-3000. Cs 3/4, 1 ste, 2 vgs, dep emp, ar serv, esc, 360/160m2 cons financ. R\$ 250 mil. www.abreumoveis.com.br (cod.239337)

ABREU IMÓVEIS - Cr.2639-J. F.3203-3000. Cs 3/4, 1 ste, 2 vgs, dep emp, ar serv, esc, 360/160m2 cons financ. R\$ 250 mil. www.abreumoveis.com.br (cod.239337)

1.3 Praias
1 Quarto

ABREU IMÓVEIS - Cr.2639-J. F.3203-3000. Tabatinga 2 casas + terreno, 1.450m2 / projeto p/ 14 aptos b.mar R\$ 800 mil ac.proposta. www.abreumoveis.com.br (cod.185614)

ABREU IMÓVEIS - Cr.2639-J. F.3203-3000. Pipa, cs, 1/4, 1 wc, coz, chale pt.inferior, ampla, 116m2. R\$ 500 mil. www.abreumoveis.com.br (cod.180709)

ABREU IMÓVEIS - Cr.2639-J. F.3203-3000. Búzios, cs, 3/4, 2 sts, 3 vgs, var, dep emp, qtal, churras, mobil, 480/236m2 con. R\$ 490 mil. www.abreumoveis.com.br (cod.179816)

ABREU IMÓVEIS - Cr.2639-J. F.3203-3000. Búzios, cs, 3/4, 2 sts, 3 vgs, var, dep emp, qtal, churras, mobil, 525/199m2 cons. R\$ 320 mil. www.abreumoveis.com.br (cod.239037)

ABREU IMÓVEIS - Cr.2639-J. F.3203-3000. Maracajau, cs, 3/4, 1 ste, 4 vgs, var, dep emp, ar serv, qdr, 300m2, vista p/mar. R\$ 400 mil. www.abreumoveis.com.br (cod.180697)

ABREU IMÓVEIS - Cr.2639-J. F.3203-3000. Muriú, cs, 3 sts, terr, var, arm, 4 vgs, churras, vista p/mar, 952m2, financ. R\$ 600 mil. www.abreumoveis.com.br (cod.190334)

ABREU IMÓVEIS - Cr.2639-J. F.3203-3000. Pipa, cs, 3/4, 1 ste, bem localiz, 557m2/195m2, R\$ 550 mil. www.abreumoveis.com.br (cod.201965)

ABREU IMÓVEIS - Cr.2639-J. F.3203-3000. Pipa, cs, 3/4, 1 ste, bem localiz, 557m2/195m2, R\$ 550 mil. www.abreumoveis.com.br (cod.201965)

ABREU IMÓVEIS - Cr.2639-J. F.3203-3000. Pirangi do Norte, cs, 3/4, 1 ste, 3 vgs, ar serv, dep emp, var, pisc, churras, 394/191m2, financ. R\$ 450 mil. www.abreumoveis.com.br (cod.234031)

ABREU IMÓVEIS - Cr.2639-J. F.3203-3000. Praia Barreta cs 3/4, 1 ste, 4 vgs, var, jard, churras, 750m2/220m2 con, R\$ 199 mil. www.abreumoveis.com.br (cod.230169)

ABREU IMÓVEIS - Cr.2639-J. F.3203-3000. Graçandu, 3/4 1 ste, dep emp, var, ar serv, churras, pisc, qdr, 3 vgs, 300m2. R\$ 450 mil. www.abreumoveis.com.br (cod.186052)

ABREU IMÓVEIS - Cr.2639-J. F.3203-3000. Maxaranguape - csa, 3/4, 1 ste, ar serv, 10 vgs, mezanino, 900/188m2 priv, financ. R\$ 98 mil. www.abreumoveis.com.br (cod.186418)

ABREU IMÓVEIS - Cr.2639-J. F.3203-3000. Tabatinga cs 3/4, 1 ste, 6 vgs, dep emp, à serv, var, lazer, mobilia, 490m2 R\$ 600 mil. www.abreumoveis.com.br (cod.208792)

ABREU IMÓVEIS - Cr.2639-J. F.3203-3000. Redinha cs 3/4, 1 ste, gar, 200m2 162m2 con, var, R\$ 130 mil. www.abreumoveis.com.br (cod.223314)

ABREU IMÓVEIS - Cr.2639-J. F.3203-3000. Redinha cs 3/4, 1 ste, pisc, arm, dep emp, var, à serv, churras, 10 vgs, 200m2 financ. R\$ 300 mil. www.abreumoveis.com.br (cod.201989)

ABREU IMÓVEIS - Cr.2639-J. F.3203-3000. Redinha cs 3/4, 1 ste, 2 vgs, dep emp, à serv, esc, var, 899m2/552m2 con, R\$ 350 mil. www.abreumoveis.com.br (cod.225403)

ABREU IMÓVEIS - Cr.2639-J. F.3203-3000. Redinha cs 3/4, 1 ste, 2 vgs, dep emp, à serv, esc, var, 899m2/552m2 con, R\$ 350 mil. www.abreumoveis.com.br (cod.225403)

ABREU IMÓVEIS - Cr.2639-J. F.3203-3000. Redinha cs 3/4, 1 ste, 2 vgs, dep emp, à serv, esc, var, 899m2/552m2 con, R\$ 350 mil. www.abreumoveis.com.br (cod.225403)

1.3 Praias
2 Quartos

ABREU IMÓVEIS - Cr.2639-J. F.3203-3000. Búzios, cs, 3/4, 2 sts, 3 vgs, var, dep emp, qtal, churras, mobil, 525/199m2 cons. R\$ 320 mil. www.abreumoveis.com.br (cod.239037)

ABREU IMÓVEIS - Cr.2639-J. F.3203-3000. Maracajau, cs, 3/4, 1 ste, 4 vgs, var, dep emp, ar serv, qdr, 300m2, vista p/mar. R\$ 400 mil. www.abreumoveis.com.br (cod.180697)

ABREU IMÓVEIS - Cr.2639-J. F.3203-3000. Muriú, cs, 3 sts, terr, var, arm, 4 vgs, churras, vista p/mar, 952m2, financ. R\$ 600 mil. www.abreumoveis.com.br (cod.190334)

ABREU IMÓVEIS - Cr.2639-J. F.3203-3000. Pipa, cs, 3/4, 1 ste, bem localiz, 557m2/195m2, R\$ 550 mil. www.abreumoveis.com.br (cod.201965)

ABREU IMÓVEIS - Cr.2639-J. F.3203-3000. Pirangi do Norte, cs, 3/4, 1 ste, 3 vgs, ar serv, dep emp, var, pisc, churras, 394/191m2, financ. R\$ 450 mil. www.abreumoveis.com.br (cod.234031)

ABREU IMÓVEIS - Cr.2639-J. F.3203-3000. Praia Barreta cs 3/4, 1 ste, 4 vgs, var, jard, churras, 750m2/220m2 con, R\$ 199 mil. www.abreumoveis.com.br (cod.230169)

ABREU IMÓVEIS - Cr.2639-J. F.3203-3000. Graçandu, 3/4 1 ste, dep emp, var, ar serv, churras, pisc, qdr, 3 vgs, 300m2. R\$ 450 mil. www.abreumoveis.com.br (cod.186052)

ABREU IMÓVEIS - Cr.2639-J. F.3203-3000. Maxaranguape - csa, 3/4, 1 ste, ar serv, 10 vgs, mezanino, 900/188m2 priv, financ. R\$ 98 mil. www.abreumoveis.com.br (cod.186418)

ABREU IMÓVEIS - Cr.2639-J. F.3203-3000. Tabatinga cs 3/4, 1 ste, 6 vgs, dep emp, à serv, var, lazer, mobilia, 490m2 R\$ 600 mil. www.abreumoveis.com.br (cod.208792)

ABREU IMÓVEIS - Cr.2639-J. F.3203-3000. Redinha cs 3/4, 1 ste, gar, 200m2 162m2 con, var, R\$ 130 mil. www.abreumoveis.com.br (cod.223314)

ABREU IMÓVEIS - Cr.2639-J. F.3203-3000. Redinha cs 3/4, 1 ste, pisc, arm, dep emp, var, à serv, churras, 10 vgs, 200m2 financ. R\$ 300 mil. www.abreumoveis.com.br (cod.201989)

ABREU IMÓVEIS - Cr.2639-J. F.3203-3000. Redinha cs 3/4, 1 ste, 2 vgs, dep emp, à serv, esc, var, 899m2/552m2 con, R\$ 350 mil. www.abreumoveis.com.br (cod.225403)

ABREU IMÓVEIS - Cr.2639-J. F.3203-3000. Redinha cs 3/4, 1 ste, 2 vgs, dep emp, à serv, esc, var, 899m2/552m2 con, R\$ 350 mil. www.abreumoveis.com.br (cod.225403)

ABREU IMÓVEIS - Cr.2639-J. F.3203-3000. Redinha cs 3/4, 1 ste, 2 vgs, dep emp, à serv, esc, var, 899m2/552m2 con, R\$ 350 mil. www.abreumoveis.com.br (cod.225403)

ABREU IMÓVEIS - Cr.2639-J. F.3203-3000. Redinha cs 3/4, 1 ste, 2 vgs, dep emp, à serv, esc, var, 899m2/552m2 con, R\$ 350 mil. www.abreumoveis.com.br (cod.225403)

ABREU IMÓVEIS - Cr.2639-J. F.3203-3000. Redinha cs 3/4, 1 ste, 2 vgs, dep emp, à serv, esc, var, 899m2/552m2 con, R\$ 350 mil. www.abreumoveis.com.br (cod.225403)

ABREU IMÓVEIS - Cr.2639-J. F.3203-3000. Redinha cs 3/4, 1 ste, 2 vgs, dep emp, à serv, esc, var, 899m2/552m2 con, R\$ 350 mil. www.abreumoveis.com.br (cod.225403)

ABREU IMÓVEIS - Cr.2639-J. F.3203-3000. Redinha cs 3/4, 1 ste, 2 vgs, dep emp, à serv, esc, var, 899m2/552m2 con, R\$ 350 mil. www.abreumoveis.com.br (cod.225403)

1.3 Praias
3 Quartos

ABREU IMÓVEIS - Cr.2639-J. F.3203-3000. Pirangi do Norte, cs triplex, 4 sts, 4 vgs, ar serv, churras, pisc, vista mar, 320m2, financ. R\$ 350 mil. www.abreumoveis.com.br (cod.230890)

ABREU IMÓVEIS - Cr.2639-J. F.3203-3000. Graçandu, casa, 4/4, 2 sts, sl, 5 gar, 100m2/1.350m2 total, financ. R\$ 99 mil. www.abreumoveis.com.br (cod.201977)

ABREU IMÓVEIS - Cr.2639-J. F.3203-3000. Redinha, casa, 4/4, 2 sts, var, 2 sls, copa/coz, 10 vgs, ar serv, 266m2, R\$ 150 mil. www.abreumoveis.com.br (cod.219226)

ABREU IMÓVEIS - Cr.2639-J. F.3203-3000. Redinha, cs, 4 sts, 2 sls, copa/coz, ar serv, desp, 3 vgs, 108m2, R\$ 500 mil. www.abreumoveis.com.br (cod.180919)

ABREU IMÓVEIS - Cr.2639-J. F.3203-3000. Praia de Maxaranguape - csa, 5qto/s 1ste, sl, coz, var, ar/serv, sombra, vista p/mar, 300m2, R\$ 200 mil. www.abreumoveis.com.br (cod.182167)

ABREU IMÓVEIS - Cr.2639-J. F.3203-3000. Redinha cs 5 suít, sl p/2amb, 4 vgs, avarandada, frente p/mar, 800m2, financ. R\$ 200 mil. www.abreumoveis.com.br (cod.239175)

ABREU IMÓVEIS - Cr.2639-J. F.3203-3000. Genipabu - Csa 11 sts, 10 gar, 450m2, pisc, churras, R\$ 1 Milhão. www.abreumoveis.com.br (cod.220818)

ABREU IMÓVEIS - Cr.2639-J. F.3203-3000. Pirangi do Norte - Csa, 6/4, 2 sts, dep emp, 4 sls, var, vista mar, próx praia. R\$ 800 mil. www.abreumoveis.com.br (cod.197083)

ABREU IMÓVEIS - Cr.2639-J. F.3203-3000. Povoado de Pitangui - Csa c/ 8qto/6 sts, 5 sls, coz, ar/serv, 8 wcs soc, 10 vgs, 558m2, R\$ 350 mil. www.abreumoveis.com.br (cod.209746)

ABREU IMÓVEIS - Cr.2639-J. F.3203-3000. Redinha, cs, 6 sts, 10 vgs, sl 2 amb, dep emp, ar serv, var, churras, 800m2, financ. R\$ 330 mil. www.abreumoveis.com.br (cod.238730)

ABREU IMÓVEIS - Cr.2639-J. F.3203-3000. Barra do Rio, cs, 4/4, 2 vgs, 3 vgs, 4 sls, 2 coz, desp, ar serv, 140m2, financ. R\$ 260 mil. www.abreumoveis.com.br (cod.234532)

ABREU IMÓVEIS - Cr.2639-J. F.3203-3000. Cotovelo - csa, 4/4, 2 sts, ar serv, dep emp, arm, 2 gar, 2 gar, 450/225m2 cons, ac.proposta. R\$ 750 mil. www.abreumoveis.com.br (cod.201956)

ABREU IMÓVEIS - Cr.2639-J. F.3203-3000. Cotovelo - csa, 4/4, 2 vgs, ar serv, arm, 4 sls, 2 coz, b.mar, 450/280m2 priv. R\$ 700 mil. www.abreumoveis.com.br (cod.194978)

ABREU IMÓVEIS - Cr.2639-J. F.3203-3000. Cotovelo - csa, 4/4, 2 sts, 6 vgs, ar serv, var, churras, móveis e utensílios, 450m2/250m2 constr, financ. R\$ 680 mil. www.abreumoveis.com.br (cod.235441)

TERTULIANO RÉGO - C.1098. F.3203-2800. Plantão Sáb/Dom, Praia Sta Rita 03m casa c/ 3 sl, escrit, 5 ste, wc soc, coz, ar serv, dep emp, churras, wc apoio, 5 gar, sombra R\$ 1.600.000,00. TR18258.

PERES & PERES IMÓVEIS - C.1607. F.4006-0207. Praia de Muriú, cond.fech, casa duplex, 4/4 sdo 3 sts, 1 wc, 1 sls, 4 gar, ar serv, arm coz, copa, coz, dep emp, desp, esc, qtdo, sl vist, sombra, churras, vst mar, wc serv, beira-mar, cx daqna, churrasq, jard ext, jard int, lavand, pisc, terraço. R\$ 550 mil. CV-02133.

ABREU IMÓVEIS - Cr.2639-J. F.3203-3000. Cs, 2/4 1 vgs, 2 wc jdm 327m2, financ. R\$ 220 mil. www.abreumoveis.com.br (cod.244695)

ABREU IMÓVEIS - Cr.2639-J. F.3203-3000. Cs, 2/4 1 vgs, 2 wc jdm 327m2, financ. R\$ 220 mil. www.abreumoveis.com.br (cod.244695)

1.3 Ponta Negra
3 Quartos

ES

1.4 Alecrim

1.4 Casa Aluga

Alecrim

1 Quarto

APTO - téreo c/ sl, 1 qto, coz, wc, quintal. F.8721-4998. Wanderley

CASA AV. 12- C/sala, qto, coz e wc (Vila sossegada). R\$ 200.00. 9982.3212/3223.7014

2 Quartos

ABREU IMÓVEIS - Cr.2639-J. F.3203-3000. Rua Presidente J. Bento, 2/4, 1 ste, sla, coz, ar/serv, 1 wc soc. R\$ 800,00. (AB-5644)

Barro Vermelho

+ de 3 Quartos

ABREU IMÓVEIS - Cr.2639-J. F.3203-3000. Av Romualdo Galvão, 6/4 sd 1 ste, 2 sls, coz, ar/serv, 2 wcs soc, desp, var e 3 gar. R\$ 3.300,00. (AB-5386)

ABREU IMÓVEIS - Cr.2639-J. F.3203-3000. Rua Heráclito Vilar, 5/4 sd 3 sls, 2 sls, coz, ar/serv, 2 wcs soc, dep emp e 4 gar. R\$ 2 mil. (AB-5562)

Candelária

3 Quartos

TERTULIANO RÉGO - C.1098J. F.3203-2800. Plantão Sáb/Dom. Casa 98m2, 2 sls, 3/4 sd 1 ste, wc soc, coz, ar/serv, 4 gar, sombra. TR18425.

ABREU IMÓVEIS - Cr.2639-J. F.3203-3000. R. Israel Oliveira da Silva, 3/4, sdo 1 ste, 2 sls, coz, copa, ar/serv, desp, emp, 1 gar. R\$ 3.000,00. (AB-5274).

+ de 3 Quartos

TERTULIANO RÉGO - C.1098J. F.3203-2800. Plantão Sáb/Dom. cs 3 sl, lavb, escrit, 4 ste snd 1 master, wc soc, coz, ar/serv, dep emp, pisc, churras, bar, 6 gar, sombra, R\$ 5 mil. TR18466.

ABREU IMÓVEIS - Cr.2639-J. F.3203-3000. Rua Prof João Paulo II, 4/4 sd 2 sls, 1 sla, coz, dep emp, wc serv, ar/serv, pisc, 4 gar, 900m2. R\$ 8 mil. (AB-5181)

ABREU IMÓVEIS - Cr.2639-J. F.3203-3000. Rua Isabel Gondim, 5/4 sdo 3 sls, 2 sls, coz, ar/serv, 2 wc soc, dep emp, 3 gar. R\$ 3 mil. (AB-4896).

Capim Macio

3 Quartos

ABREU IMÓVEIS - Cr.2639-J. F.3203-3000. R. Missionário Gunar Vingren, 3/4 sdo 1 ste, 1 wc soc, sl p/2 amb, coz, 3 vgs gar, dep emp. R\$ 1.800,00. (AB-5551).

ABREU IMÓVEIS - Cr.2639-J. F.3203-3000. R. Dr José Xavier da Cunha, c/3 sts c/arms, sla p/3 amb, coz, ar/serv, dep emp, desp, escrit, 2 wcs, perg, churras, var. R\$ 4 mil. (AB-4347)

+ de 3 Quartos

CAIO FERNANDES - C.1191. F.4008-0001. Plantão sábado/dom/feriados das 8 às 17h. Csa excel c/4/4 sdo 2 sls, sl p/2 amb, wc, coz, desp, dep emp, ar/serv, depós c/10 vgs gar sdo 5 cob. R\$ 2.500,00 + IPTU. CAA-10940.

ABREU IMÓVEIS - Cr.2639-J. F.3203-3000. Rua Ind. João Moita, 4/4, sdo 2 sls, 1 sl, coz, wc serv, ar/serv, 4 gar. R\$ 1.500,00. (AB-2653).

Cidade Jardim

3 Quartos

ABREU IMÓVEIS - Cr.2639-J. F.3203-3000. R. Miguel Alcides Araújo, 4/4 sls, 1 sl, coz, dep emp, wc serv, ar/serv, pisc, 3 gar. 3.500,00. (AB-5696).

1.4 Cidade Jardim

ABREU IMÓVEIS - Cr.2639-J. F.3203-3000. R. Prof João Machado, 3/4 sd 1 ste, 2 sls, coz, ar/serv, pisc, 3 gar. R\$ 2.700,00. (AB-5324).

Centro

3 Quartos

DUPLIX- 3/4, 2 wcs, grad. R\$ 600,00. F.3212.1614/8709.4463

Cidade Satélite

1 Quarto

KITINET C/ SALETA- Coz. americana, qto grande e wc. R\$ 270,00. Rua Escritor Alceu Amoroso, 291. 9920.9258/8832.2021

ABREU IMÓVEIS - Cr.2639-J. F.3203-3000. R. Serra da Jurema, 1/4, 1 sl, coz, ar/serv, 1 wc soc, 1 gar. R\$ 450,00. (AB-4803)

2 Quartos

ABREU IMÓVEIS - Cr.2639-J. F.3203-3000. R. Da Figueira, 2/4, 1 sla, coz, ar/serv, 1 wc soc. R\$ 650,00. (AB-674)

Cidade Verde

3 Quartos

ABREU IMÓVEIS - Cr.2639-J. F.3203-3000. Rua Palmeira Imperial, 3/4 sdo 1 ste, sl p/2 amb, coz, ar/serv, dep emp, 1 gar. R\$ 1.300,00. (AB-3774).

ABREU IMÓVEIS - Cr.2639-J. F.3203-3000. Rua da Gameleira, 3 sls, 2 sls, coz, ar/serv, dep emp, copa, closet, 2 gar. R\$ 2.500,00. (AB-5148).

ABREU IMÓVEIS - Cr.2639-J. F.3203-3000. Rua Palmeira Imperial, 3/4 sdo 1 ste, sl p/2 amb, coz, ar/serv, dep emp, 1 gar. R\$ 1.300,00. (AB-3774).

Emaús

2 Quartos

ABREU IMÓVEIS - Cr.2639-J. F.3203-3000. Rua Rio Coqueiral, 2 sts, 2 sls, coz, ar/serv, 1 wc soc e 2 gar. R\$ 1.500. (AB-4747)

3 Quartos

CAIO FERNANDES - C.1191. F.4008-0001. Plantão sábado/dom/feriados das 8 às 17h. Casa ótima c/3/4 sdo 1 ste, sl p/2 amb, wc, coz, desp, ar/serv, 2 gar cob e qtal. R\$ 800,00 + IPTU. CAA-10702.

ABREU IMÓVEIS - Cr.2639-J. F.3203-3000. Cond Noel Rosa, 3/4 sd 1 ste, sla, coz, ar/serv, 1 wc soc e 1 gar. R\$ 850,00. (AB-4394)

Lagoa Nova

3 Quartos

CAIO FERNANDES - C.1191. F.4008-0001. Plantão sábado/dom/feriados das 8 às 17h. Csa c/3/4 sdo 2 sts, escrit, gar p/4 cars sdo 2 cobertas, 2 sls, wc, coz c/arms, desp, dep emp, ar/serv. R\$ 1.800,00 + IPTU. CAA-1721.

TERTULIANO RÉGO - C.1098J. F.3203-2800. Plantão Sáb/Dom. Linda casa em ótima localiz, terraço, 2 sls, lav, 3 sts (sdo 1 master), dep emp, 04 gar, ldo/sombra. R\$ 2.800,00. TR.17257.

ABREU IMÓVEIS - Cr.2639-J. F.3203-3000. Rua Anibal Correia, 3/4 sdo 1 ste, sl p/2 amb, ar/serv, dep emp, desp, 1 wc soc, 2 vgs gar. R\$ 1.300,00. (AB-172).

PERES & PERES IMÓVEIS - C.1607. F.4006-0207. 3/4 snd 1 suít, arm emb, coz c/arm, 2 sls, dep emp, desp, wc serv, ar/serv, lavand, wc soc, pergol, var, lajead, rua calç, lado sombra. R\$ 1.800,00 + taxas. CL.00848.

+ de 3 Quartos

CAIO FERNANDES - C.1191. F.4008-0001. Plantão sábado/dom/feriados das 8 às 17h. Ótima casa c/4/4 sdo 1 ste, arm, bem, sl 3 amb, coz, dep emp, ar/serv, pisc, gar p/4 carr cob. R\$ 2 mil + IPTU. CAA-281.

1.4 Lagoa Nova

CAIO FERNANDES - C.1191. F.4008-0001. Plantão sábado/dom/feriados das 8 às 17h. Excel csa c/4/4 sdo 4 sts, closet, arm, bem, 4 var, 5 sls, escrit, var, pergol, wc. CAA-10935.

+ de 3 Quartos

TERTULIANO RÉGO - C.1098J. F.3203-2800. Plantão Sáb/Dom. Excel casa c/2 sls p/5 amb, lava-bo, 5 sts, wc soc, 2 coz, ar/serv, 2 dep emp, pisc, churras, sauna, wc apoio, 8 gar (4 cob), sombra. R\$ 3.500,00. TR.18163.

ABREU IMÓVEIS - Cr.2639-J. F.3203-3000. Rua Thomas Pereira, 4/4, 1 ste, sla, coz, ar/serv, copa, coz, pisc e 4 gar. R\$ 3 mil. (AB-3500)

ABREU IMÓVEIS - Cr.2639-J. F.3203-3000. Rua Dr João Abdou, 4/4 sd 2 sts, closet, 1 sla, coz, dep emp, wc serv, ar/serv, 7 gar(ns), R\$ 4 mil. (AB-5138)

Lagoa Seca

1 Quarto

TERTULIANO RÉGO - C.1098J. F.3203-2800. Plantão sáb/dom. Sl 1/4, wc soc, coz, ar/serv bem conserv, 45m2. R\$ 500,00. TR9475.

Neópolis

3 Quartos

PERES & PERES IMÓVEIS - C.1607. F.4006-0207. 3 sts, snd 2 c/arm, closet, 2 sls, agr p/5 carr, ar/serv, dep emp, desp, lavabo, wc serv, jardim externo, lavand, murada, rua calç. R\$ 1.900,00 + taxas. CL.00855.

Nova Parnamirim

3 Quartos

ABREU IMÓVEIS - Cr.2639-J. F.3203-3000. R. Clovis Lira, 3/4 sdo 1 ste, 1 sl, coz, ar/serv, wc soc, dep emp, 4 vgs gar. R\$ 1.500,00. (AB-5687)

Parnamirim

2 Quartos

ABREU IMÓVEIS - Cr.2639-J. F.3203-3000. Rua Atum, 2/4, sla, coz, ar/serv, 1 wc soc e 1 gar. R\$ 500,00. (AB-4768)

Parque das Colinas

+ de 3 Quartos

CAIO FERNANDES - C.1191. F.4008-0001. Plantão sábado/dom/feriados das 8 às 17h. Csa c/4 suít, closet, arm emb, sl p/3 amb, escrit, vars, pergolado lavb, coz, ar/serv, piscina, churras, gar cob p/2 carr, qtal, jard, gradado, R\$ 3 mil. CAA-1100.

Praias

BELÍSSIMA CASA PARA VERANEIO- Redinha Nova, fim de semana - Carnaval. C/área de lazer, piscina, 1º andar. Tr. c/proprietário Augusto. 3231.7759/9111.1281

REDINHA NOVA - Alugo ótima casa, plano novo, carnaval e temporada. Tel.3842-8839/8804-5532/3661-2904.

3 Quartos

ALUGO CASA - a beira mar na praia de MURIU, 01 ste c/ 3/4 e 3 wc, 03 pavimentos, gar p/ 04 carros, amplo terraço. MELHOR VISTA DA PRAIA. F.3234-6642/8812-1798

ABREU IMÓVEIS - Cr.2639-J. F.3203-3000. Pirangi do Norte - R. São Sebastião, 3/4, sd 1 ste, 1 sla, 2 gar. R\$ 6.200,00. (AB-5371)

ABREU IMÓVEIS - Cr.2639-J. F.3203-3000. Genipabu - Cond Genipabu Village, 3/4, 1 sla, coz, ar/serv, 1 wc soc. R\$ 1.800,00. anual/temporada. 4 mil. (AB-5555)

ABREU IMÓVEIS - Cr.2639-J. F.3203-3000. Cond Terraços de Pirangi, 3/4 2 sts, sal, coz, ar/serv, dep emp, desp, 2 wc e 2 gar. R\$ 3 mil, dolares. (AB-4360)

1.4 Praias

MURIU P/TEMPORADA- 3/4, alpendre em L., mobiliada, espaço p/ até 10 carros. 8824.0050

+ de 3 Quartos

ALUGO CASA P/TEMPORADA - Na praia de TABATINGA c/4/4, sdo 01 ste a beira mar, sl star e jantar, coz, desp, dep emp, ar/serv, lajeada e mobiliada. F.3236-3335/8836-9855

CAIO FERNANDES - C.1191. F.4008-0001. Plantão sábado/dom/feriados das 8 às 17h. Excel casa em Búzios c/4/4, sl, var, wc, coz, amerc, pisc, sl jogos, churras, sl festas, rest, gar, portão elet todo mobil. R\$ 2 mil. CAA.100067.

TERTULIANO RÉGO - C.1098J. F.3203-2800. Plantão Sáb/Dom. Praia de Búzios, linda vista 2 pav, terraço, sl 2 amb, lav, 4/4 1 ste, 4 gar, pisc. temporada, dez/jan/fev e carnaval. R\$ 5 mil. TR17627.

ABREU IMÓVEIS - Cr.2639-J. F.3203-3000. Praia de Cotovelo - R. Praia de Cotovelo, 4 sts, 1 sla p/3 amb, coz, ar/serv, dep emp, desp, 2 wcs e 4 vgs gar, ar verde, pisc c/bar, tot mobiliado. Chalé c/sla, coz amerc, quarto e wc. R\$ 25 mil. (AB-3615)

ABREU IMÓVEIS - Cr.2639-J. F.3203-3000. Praia de Cotovelo - R. Praia de Cotovelo, 4 sts, 1 sla p/3 amb, coz, ar/serv, dep emp, desp, 2 wcs e 4 vgs gar, ar verde, pisc c/bar, tot mobiliado. Chalé c/sla, coz amerc, quarto e wc. R\$ 25 mil. (AB-3615)

Ponta Negra

2 Quartos

CAIO FERNANDES - C.1191. F.4008-0001. Plantão sábado/dom/feriados das 8 às 17h. Csa c/2/4, sl, coz, ar/serv, 1 vgs gar coberta e qtal R\$ 500,00. + IPTU. CAA.10672.

ABREU IMÓVEIS - Cr.2639-J. F.3203-3000. Rua Praia de Sta Rita, 2/4, sla, coz, ar/serv, dep emp, 1 wc soc e 1 gar. R\$ 2 mil. (AB-0098)

3 Quartos

CAIO FERNANDES - C.1191. F.4008-0001. Plantão sábado/dom/feriados das 8 às 17h. Csa c/3/4 sdo 1 ste, sl p/2 amb, wc, coz c/arm, dep emp, ar/serv, wc, gar p/2 carr cob. CAA-100037.

CAIO FERNANDES - C.1191. F.4008-0001. Plantão sábado/dom/feriados das 8 às 17h. Csa excel c/3/4 sdo 1 ste, sl p/2 amb, perg, lavabo, wc, coz c/arm, ar/serv, 5 vgs gar, sdo 4 cob, qtal, jardim e inter, existindo ainda 3 suíts nos fundos da casa, são 300m2. R\$ 2.200,00 + IPTU. CAA-.

CAIO FERNANDES - C.1191. F.4008-0001. Plantão sábado/dom/feriados das 8 às 17h. Csa c/4 suít, closet, arm emb, sl p/3 amb, escrit, vars, pergolado lavb, coz, ar/serv, piscina, churras, gar cob p/2 carr, qtal, jard, gradado, R\$ 3 mil. CAA-1100.

CAIO FERNANDES - C.1191. F.4008-0001. Plantão sábado/dom/feriados das 8 às 17h. Csa c/4 suít, closet, arm emb, sl p/3 amb, escrit, vars, pergolado lavb, coz, ar/serv, piscina, churras, gar cob p/2 carr, qtal, jard, gradado, R\$ 3 mil. CAA-1100.

Praias

ABREU IMÓVEIS - Cr.2639-J. F.3203-3000. R. Poeta Jorge Fernandes, 3/4 sd 1 ste, 1 wc soc, slas, coz, 3 vgs de ggm, ar/serv, 1 gar. R\$ 2 mil. (AB-5538)

+ de 3 Quartos

CAIO FERNANDES - C.1191. F.4008-0001. Plantão sábado/dom/feriados das 8 às 17h. Exc casa c/ 4/4 snd 3 suít c/ arms e closet, sl p/2 amb, escri, pergolado, wc, coz c/ arms, dep, depósito, ar/serv, c/ 10 vgs gar sendo 4 cobertas. São 300m2, ldo somb R\$ 2.950,00 + IPTU. CAA-10754.

ABREU IMÓVEIS - Cr.2639-J. F.3203-3000. Av Eng Roberto Freire, 4/4 sd 3 sts, 1 wc soc, ar/serv, churras, pisc, jardim ext. R\$ 600,00 a Diária. (AB-3722)

ABREU IMÓVEIS - Cr.2639-J. F.3203-3000. Rua Campos Sales, 3/4 sl p/3 amb, coz, ar/serv, dep emp, desp, 4 wc soc, 5 var. R\$ 4.500. (AB-5465)

Tirol

3 Quartos

Lagoa Nova

3 Quartos

CAIO FERNANDES - C.1191. F.4008-0001. Plantão sábado/dom/feriados das 8 às 17h. Csa c/3/4 sdo 1 ste, sl p/2 amb, ar/serv, dep emp, desp, 2 wc e 2 gar. R\$ 3 mil, dolares. (AB-4360)

1.4 San Vale

San Vale

+ de 3 Quartos

CAIO FERNANDES - C.1191. F.4008-0001. Plantão sábado/dom/feriados das 8 às 17h. Csa c/5/4 sd 4 sts, closet, arm em wc, sla p/4 amb, escrit, var, lav, wc, coz c/arms, coz aux, desp, ar/serv, pisc, churras, bar e gar p/5 carros. R\$ 5 mil + IPTU. CAA-10854.

CAIO FERNANDES - C.1191. F.4008-0001. Plantão sábado/dom/feriados das 8 às 17h. Casa duplex c/ 4/4 snd 2 suít c/ 1 master c/ closet e arms, sl p/2 amb c/ var, escrit, mezanino, lavb, coz, dep, depósito, ar/serv, 6 gar snd 2 cobert, port elet, qtal e jard. São 450m2. R\$ 3.400,00 + IPTU. CAA-10688.

CAIO FERNANDES - C.1191. F.4008-0001. Plantão sábado/dom/feriados das 8 às 17h. Casa duplex c/ 4/4 snd 2 suít c/ 1 master c/ closet e arms, sl p/2 amb c/ var, escrit, mezanino, lavb, coz, dep, depósito, ar/serv, 6 gar snd 2 cobert, port elet, qtal e jard. São 450m2. R\$ 3.400,00 + IPTU. CAA-10688.

1.5 Pontos Comerciais

Compra e Venda

Alecrim

ABREU IMÓVEIS - Cr.2639-J. F.3203-3000. Prédio coml, estac, 1/4, wc soc, wc serv, coz, 94m2, financia R\$ 85 mil. www.abreumoveis.com.br (cod.226964)

ABREU IMÓVEIS - Cr.2639-J. F.3203-3000. Prédio coml, duplex, subsolo 180/178m2 con, financia, R\$ 600 mil. www.abreumoveis.com.br (cod.222119)

ABREU IMÓVEIS - Cr.2639-J. F.3203-3000. Prédio coml, med 95m2, financ. R\$ 180 mil. www.abreumoveis.com.br (cod.222124)

TERTULIANO RÉGO - C.1098J. F.3203-2800. Plantão Sáb/Dom. Av. Principal, 2 pav, 421m2 const, ideal p/lojas, salão esc, 2 wcs. R\$ 500 mil. TR14939.

TERTULIANO RÉGO - C.1098J. F.3203-2800. Plantão sáb/dom. Galpão comerc c/375m2, 2 esc, 3 wc soc, coz, eqs, pré na parte de trás, pode alugar separado. R\$ 400 mil. TR18322.

ABREU IMÓVEIS - Cr.2639-J. F.3203-3000. Novo Amaranite galpão em terr, 2 terr 105m2 e 130m2 cada. R\$ 75 mil. www.abreumoveis.com.br (cod.228741)

Centro

TERTULIANO RÉGO - C.1098J. F.3203-2800. Plantão Sáb/Dom. Exc. padaria, única na cidade, em pleno funçao c/ maquinário de prod. R\$ 90 mil. TR18491.

TERTULIANO RÉGO - C.1098J. F.3203-2800. Plantão sáb/dom. Sl comerc no centro de Natal, 30m2 área R\$ 22 mil. TR17604.

Cidade Alta

ABREU IMÓVEIS - Cr.2639-J. F.3203-3000. Sl coml, 24,75m2, wc, sombra, equip p/ cons odontol, financia R\$ 45 mil. www.abreumoveis.com.br (cod.223967)

ABREU IMÓVEIS - Cr.2639-J. F.3203-3000. Sl coml, 37,73m2, 1 vgs sombra, vista p/mar, financ. R\$ 30 mil. www.abreumoveis.com.br (cod.198509)

ABREU IMÓVEIS - Cr.2639-J. F.3203-3000. Préd comerc, sdo 3 pav, 222m2 terr/565m2 priv. R\$ 350 mil. www.abreumoveis.com.br (cod.181940)

Cidade da Esperança

TERTULIANO RÉGO - C.1098J. F.3203-2800. Plantão sáb/dom. Pousada em ótimo loc, constituída p/ 1 recepção, 1 coz compl c/ refeitório, 18 ste (c/ arm, ar e tv), 3 wcs colet, 10 vag p/ estacion, sombra R\$ 700.000,00. TR18527.

Lagoa Nova

CAIO FERNANDES - C.1191. F.4008-0001. Plantão sábado/dom/feriados das 8 às 17h. Csa c/3/4 sdo 1 ste, sl p/2 amb, ar/serv, dep emp, desp, 4 wc soc,

1.6 Lagoa Nova
1.6 Pontos Comerciais Aluga
 Lagoa Nova

CAIO FERNANDES - C.1191, F.4008-0001. Plantão sábado/ dom/feriados das 8 às 17h. Cs comérc c/ 3/4 snt 1 suít, st p/ 2 amb, escrit, lavb, coz c/ arms, desp, ar serv, piscina, gar p/ 4 carr cobertura R\$ 4.500,00 + IPTU, COA.10850.

CAIO FERNANDES - C.1191, F.4008-0001. Plantão sábado/ dom/feriados das 8 às 17h. São 3 sis c/esc, wc e coz aux, são 80m2, R\$ 750,00 + IPTU, COA.10324.

CAIO FERNANDES - C.1191, F.4008-0001. Plantão sábado/ dom/feriados das 8 às 17h. exc casa comérc c/ 7/4 snt 5 suít, st p/3 amb, 6 wc, coz c/ arms, coz aux, desp, 2 ar serv, depósito, 4 vag gar snt 2 cobertas. São 220m2, R\$ 4 mil + IPTU, COA.10779.

CAIO FERNANDES - C.1191, F.4008-0001. Plantão sábado/ dom/feriados das 8 às 17h. Exc sl comérc c/ garag e wc, R\$ 650,00 + IPTU, COA.10845.

CAIO FERNANDES - C.1191, F.4008-0001. Plantão sábado/ dom/feriados das 8 às 17h. Pto comérc c/330m2 c/13 stas, 13 wcs, coz aux, R\$ 3.500,00 + IPTU, COA.10287.

CAIO FERNANDES - C.1191, F.4008-0001. Plantão sábado/ dom/feriados das 8 às 17h. Prédio comérc c/ 3 andares c/ 2 aptos por andar. Cada apto possui 3/4 snt 1 suít, st, wc, coz, dep, ar serv, 1 vg gar R\$ 15 mil + IPTU, COA.10642.

1.6 Lagoa Nova
 CAIO FERNANDES - C.1191, F.4008-0001. Plantão sábado/ dom/feriados das 8 às 17h. ótm pto comérc c/ 4 wc, coz, R\$ 3.700,00 + IPTU, COA.10826.

ABREU IMÓVEIS - Cr.2639-J, F.3203-3000. Ed Batrioa Bonace, Loja comérc c/1 sl, 1 wc soc, R\$ 1.900,00. (AB-2588)

ABREU IMÓVEIS - Cr.2639-J, F.3203-3000. Ed Trader Center, 1 sl, 1 wc soc, 1 vg ggm, R\$ 700,00. (AB-8664)

ABREU IMÓVEIS - Cr.2639-J, F.3203-3000. Terr na Av Nascimento de Castro c/450m2, R\$ 2 mil. (AB-4854)

Lagoa Seca

ABREU IMÓVEIS - Cr.2639-J, F.3203-3000. Prédio Comérc na Av Prudente de Moraes, excel local, R\$ 10 mil. (AB-5320)

PERES & PERES IMÓVEIS - C.1607, F.4006-0207. 1 esc, 1 copa, desp, 2 salões, 2 wc soc, estac, R\$ 3.500,00 + taxas, PCL-00888.

Nova Descoberta

CAIO FERNANDES - C.1191, F.4008-0001. Plantão sábado/ dom/feriados das 8 às 17h. Escrit comérc c/ sl, wc, gar, coz aux, interfone R\$ 700,00 + IPTU. Temos as salas 2, 3, 4, 5, 6 e 7. COA.10768.

Nova Parnamirim

TERTULIANO RÉGO - C.1098J, F.3203-2800. Plantão Sáb/Dom, Loja na Mª Lacerda, recepção, sl, wc, R\$ 600,00, TR-15202.

1.6 Nova Parnamirim
 ABREU IMÓVEIS - Cr.2639-J, F.3203-3000. Sla comérc, 1 sla, 150m2, R\$ 1.200,00. (ps223)

PERES & PERES IMÓVEIS - C.1607, F.4006-0207. Loja c/ 100m2, 1 sl, wc soc, rua calçada, R\$ 2.500,00 + taxas (passarela Mall - Loja 02), PCL-00853.

PERES & PERES IMÓVEIS - C.1607, F.4006-0207. Loja c/ 50m2, blindex, wc soc, ar-cond split, gar, R\$ 850,00 + taxas (poliguareas Mall - Loja 05), PCL-00732.

PERES & PERES IMÓVEIS - C.1607, F.4006-0207. 1 esc, coz, desp, depós, lajeado, mezanino, 4 wc soc c/ blindex, R\$ 4 mil + taxas, PCL-00862.

Petrópolis

ÓTIMO PONTO COMERCIAL - Servindo p/ Clínica, Escola, escritório e outros. Bem localizado. 8725.6358/9133.5527

CAIO FERNANDES - C.1191, F.4008-0001. Plantão sábado/ dom/feriados das 8 às 17h. Ótm pto comérc c/ 7 sis, 2 wc, gar, coz R\$ 1.500,00. COA.10875.

TERTULIANO RÉGO - C.1098J, F.3203-2800. Plantão Sáb/Dom, ótm local, pronto p/ clínica, 8 sis, 3 wc s, 3 vgs p/estac, sombra, R\$ 2.500,00, TR18506.

ABREU IMÓVEIS - Cr.2639-J, F.3203-3000. Aluga-se exc salas p/ escrit av Deodoro da Fonseca 1 sl, wc soc, instalação p/ split vários plos p/ internet R\$ 500,00 / 350,00 / 400,00. (AB-5709)

1.6 Pitimbu
 Pitimbu

TERTULIANO RÉGO - C.1098, F.3203-2800. Plantão Sáb/Dom, Ótm p/ frigorífico, 64m2, sl, wc, estacoon, R\$ 700,00, TR18464.

Ponta Negra

ABREU IMÓVEIS - Cr.2639-J, F.3203-3000. Rua Presb Francisco Oliveira, sla comérc c/1 wc soc, R\$ 1 mil. (AB-5420)

Ribeira

TERTULIANO RÉGO - C.1098J, F.3203-2800. Plantão Sáb/Dom, Prédio c/ 2 pav, 680m2 const, galpão, 2 sis, wc, ld somb, R\$ 2 mil, TR11905.

Tirol

CAIO FERNANDES - C.1191, F.4008-0001. Plantão sábado/ dom/feriados das 8 às 17h. Ótimo, prédio c/17 salas, 5 wc, 6 gar p/ estac, COA.100060.

CAIO FERNANDES - C.1191, F.4008-0001. Plantão sábado/ dom/feriados das 8 às 17h. Ótimo p.comerc c/ sl, wc, gar, R\$ 650,00 + cond + IPTU, COA.10845.

VENDO EM MACAÍBA
 Bosq das Leucenas
 lotes a partir
R\$ 113,00 mensais.
F.3222-5233/3221-4508



1.6 Tirol
 ABREU IMÓVEIS - Cr.2639-J, F.3203-3000. Prédio, 4 sis, wc serv, 200m2, R\$ 5 mil. (AB-5189)

ABREU IMÓVEIS - Cr.2639-J, F.3203-3000. Av Prudente de Moraes, 4 sis, R\$ 3.800. (AB-0727)

ABREU IMÓVEIS - Cr.2639-J, F.3203-3000. Rua Alberto Maranhão, 3/4, 2 wcs soc, 2 sis, coz, dep emp, desp, R\$ 1.500,00. (AB-5125)

ABREU IMÓVEIS - Cr.2639-J, F.3203-3000. Av Nasce de Castro, 4 sis, copa, 11 gar, 194m2, R\$ 6.500,00. (AB-5386)

ABREU IMÓVEIS - Cr.2639-J, F.3203-3000. Rua Açú, sla p/consultório médico c/ recepção, R\$ 450,00. (AB-4541)

ABREU IMÓVEIS - Cr.2639-J, F.3203-3000. Terr 1.000m2, 20mx50m prox Seaway R\$ 600 mil. www.abreumoveis.com.br (cod.221650)

PERES & PERES IMÓVEIS - C.1607, F.4006-0207. Prédio Comérc, 6 sis, coz, dep emp, depós, ar serv, desp, c/160m2, R\$ 2.500,00, PCL-00815.

PERES & PERES IMÓVEIS - C.1607, F.4006-0207. Prédio Comérc, 3 sis, recepção, copa, dep emp, c/ 250m2 R\$ 3 mil, PCL-00825.

1.7 Candelária
 Terrenos e Áreas Compra e Venda
 Candelária

ABREU IMÓVEIS - Cr.2639-J, F.3203-3000. West Side Boulevard lotes metragem acima de 510m2 a partir R\$ 460 mil. www.abreumoveis.com.br (cod.219802)

PERES & PERES IMÓVEIS - C.1607, F.4006-0207. Terreno no Condomínio West Park Boulevard, churras, piscina, playground 450m2 R\$ 450 mil, TV.02082

Capim Macio

ABREU IMÓVEIS - Cr.2639-J, F.3203-3000. Terr 1.000m2, 20mx50m prox Seaway R\$ 600 mil. www.abreumoveis.com.br (cod.221650)

ABREU IMÓVEIS - Cr.2639-J, F.3203-3000. Terr med 1884m2 dois lotes viz c/ muro, sombra, fiancia R\$ 900 mil. www.abreumoveis.com.br (cod.224291)

TERTULIANO RÉGO - C.1098J, F.3203-2800. Plantão sáb/dom, Terr. murado, cercado, topografia plana R\$ 600 mil, TR18123.

TERTULIANO RÉGO - C.1098J, F.3203-2800. Plantão sáb/dom, Terr. exc loc, 800m2, cerc, eq, R\$ 380 mil, TR18285.

Cidade da Esperança

TERTULIANO RÉGO - C.1098J, F.3203-2800. Plantão Sáb/Dom, ótm terreno, exc loc, 600m2 área, murado, ld somb, R\$ 500 mil, TR13947.

1.7 Cidade Alta
 Cidade Alta

CAIO FERNANDES - C.1191, F.4008-0001. www.caiofernandes.com.br. Plantão sábado/ dom/feriados das 8 às 17h. bom Terr 414,2m2, ótm loc, ótm oportuid. A vista - R\$ 280 mil, TEV.18854.

Cidade Verde

CAIO FERNANDES - C.1191, F.4008-0001. www.caiofernandes.com.br. Plantão sábado/ dom/feriados das 8 às 17h. Terr c/310m2, bem localiz, R\$ 90 mil à vista ou CEF, TEV.17617.

Dix-Sept Rosado

TERTULIANO RÉGO - C.1098J, F.3203-2800. Plantão Sáb/Dom, 200m2, murado, topogr plana, sombra, R\$ 50 mil, TR18382.

Émaus

CAIO FERNANDES - C.1191, F.4008-0001. www.caiofernandes.com.br. Plantão sábado/ dom/feriados das 8 às 17h. Terr 567m2, em cond fech, ótm oport, R\$ 335 mil, TEV.19213.

Lagoa Nova

ESCRIT.MOB. CARLOS CUNHA - C.1073, F.3211.3252/4646, GREEN CLUB II: 323M2, 70 mil

CAIO FERNANDES - C.1191, F.4008-0001. www.caiofernandes.com.br. Plantão sábado/ dom/feriados das 8 às 17h. Terr bem loc, em cond fech, ar, tizer R\$ 95 mil à vista ou CEF, TEV.19239.

1.7 Lagoa Nova
 CAIO FERNANDES - C.1191, F.4008-0001. www.caiofernandes.com.br. Plantão sábado/ dom/feriados das 8 às 17h. bom Terr 414,2m2, ótm loc, ótm oportuid. A vista - R\$ 280 mil, TEV.18854.

TERTULIANO RÉGO - C.1098J, F.3203-2800. Plantão sáb/dom, Ótm terreno, em cond fech, exc loc, 450m2 murado, TR18308.

TERTULIANO RÉGO - C.1098J, F.3203-2800. Plantão sáb/dom, Exc local eq, 1.108m2 área, murado, ld/sombra, R\$ 1.100 mil, TR.13910.

TERTULIANO RÉGO - C.1098J, F.3203-2800. Plantão sáb/dom, Ótm terreno, em cond fech, exc loc, 450m2 murado, TR18309.

Neópolis

ABREU IMÓVEIS - Cr.2639-J, F.3203-3000. Terr em cond, med 360m2, escriturado, fiancia, R\$ 210 mil. www.abreumoveis.com.br (cod.237962)

Nova Parnamirim

CAIO FERNANDES - C.1191, F.4008-0001. www.caiofernandes.com.br. Plantão sábado/ dom/feriados das 8 às 17h. Terr 10X20 em boa loca R\$ 80 mil à vista, TEV.16990.

CAIO FERNANDES - C.1191, F.4008-0001. www.caiofernandes.com.br. Plantão sábado/ dom/feriados das 8 às 17h. Terr bem loc, em cond fech, ar, tizer R\$ 95 mil à vista ou CEF, TEV.19239.

LL IMÓVEIS - C.1601, F.3647-2000. Cond Bq das Palmeiras, 2 lotes R\$ 190 mil cada.

A RÁDIO QUE TEM SOM DE ALEGRIA.



mart pet / dbr/pe

Tá na Clube, tá bom demais.



2.2 Granjas

TERTULIANO RÉGO - C.1098J, F.3203-2800. Plantão Sáb/Dom. Plum granja c/ 9.000m2 área, casa sede, casa morador, poço tub. cercada, galinheiro, fruteiras div, churrasq/wc apoio R\$ 400 mil. TR13177.

TERTULIANO RÉGO - C.1098J, F.3203-2800. Plantão Sáb/Dom. São Gonçalo do Amarante ólm granja p/ criação de pequenos animais área serv p/ criação de camarão, e plantio de hortaliças, área 4,5 ha R\$ 120 mil. TR14864.

TERTULIANO RÉGO - C.1098J, F.3203-2800. Plantão Sáb/Dom. São Gonçalo do Amarante granja c/ 4.400m2 área, 220m2 const. cercado, armaz, curral, baia R\$ 70 mil. TR17233.

TERTULIANO RÉGO - C.1098J, F.3203-2800. Plantão Sáb/Dom. Plum Rua asfaltada 2.100m2 área total. R\$ 400 mil. TR16671.

3 VEÍCULOS

3.1 Automóveis

IDEA ADVENTURE LOCKER 2010-1.6, 9 mil/km rodados completo, R\$ 51.900. Soleil Veículos. F.8865-0673/8843-6007/8727-2718.

MILLE FIRE FLEX 07-2p, c/ar/al/gnv. R\$ 18.500. Soleil Veículos. F.8865-0673/8843-6007/8727-2718.

PALIO 1.0 2007 - Celebration, 4p, flex, gasol/álcool, c/ar/dh/ve/d/alemb, traseiro/lmpador traseiro, pintura metálica. R\$ 23.500,00. Soleil Veículos. F.8865-0673/8843-6007/8727-2718.

PALIO 2010 - c/ar, R\$ 26 mil. Robson 9411-7709.

PALIO CELEBRATION 2007 - 4p flex, completo, unico dono, 43 mil. R\$ 23.500. Soleil Veículos. F.8865-0673/8843-6007/8727-2718.

PALIO ELX 2008 - c/ar, dh, R\$ 26.500,00. Rodrigo 8708-3797/9648-9669.

3.1 Fiat

PALIO FIRE 8V 1.0 2008- 2p flex, gasol/álcool, branco, R\$ 19.500,00. Soleil Veículos. F.8865-0673/8843-6007/8727-2718.

SIENA FIRE 1.0 2008 - Celebration, 8v flex, gasol/álcool, prata, c/ar/dh/ve/d/alemb, traseiro, som, pintura metálica. R\$ 27 mil. Soleil Veículos. F.8865-0673/8843-6007/8727-2718.

SIENA FIRE 1.0 2009 - Celebration, gasol/álcool, vermelha, c/ar/dh/ve/d/alemb, traseiro, som, R\$ 29 mil. Soleil Veículos. F.8865-0673/8843-6007/8727-2718.

UNO 2006 - 4 portas, ar, R\$ 17.500,00. Rodrigo 8708-3797/9648-9669.

UNO MILLE 1.0 2008- Fire Flex, 2p, gasol/álcool, branca, R\$ 18.500,00. Soleil Veículos. F.8865-0673/8843-6007/8727-2718.

ECOSPORT XLS 2006- 1.6, flex, completo, R\$ 29.900. Soleil Veículos. F.8865-0673/8843-6007/8727-2718.

ECOSPORT XLS 2008- 1.6, 8v, 5p, gasol/álcool, c/ar/dh/ve/d/alemb, traseiro, faróis de neblina, som, pintura metálica. R\$ 41.500,00. Soleil Veículos. F.8865-0673/8843-6007/8727-2718.

FIESTA 1.0 2008- Flex, 5p, gasol/álcool, c/ar/dh/ve/d/alemb, traseiro, som, limpa-dor traseiro, R\$ 25 mil. Soleil Veículos. F.8865-0673/8843-6007/8727-2718.

FORD FUSION 2007/2008 - completo muito conservado e revisado. R\$ 42.000,00. TEL 9441-0390.

MERIVA 03 - completa, aró 15. NOVISSIMA. R\$ 23 mil. F:9164-0899

ASTRA SEDAN GL 1.8 1999 - 4p, c/gasol/GNV, ar/hd/ve/nt/relta/desemb, traseiro, pintura metálica, azul. R\$ 15.500,00. Soleil Veículos. F.8865-0673/8843-6007/8727-2718.

CELTA LIFE 1.0 2008- 4p, vhc, flexpower, gasolina/álcool/branco. R\$ 21.500,00. Soleil Veículos. F.8865-0673/8843-6007/8727-2718.

3.1 GM

CELTA LIFE FLEX - 1.0, 4p, completo + som + pneus nvos. R\$ 24.900. Soleil Veículos. F.8865-0673/8843-6007/8727-2718.

CORSA SEDAN 1.0 2008- Clasic Spirit, gasol/álcool/branco, c/ar/dh/ve/te. R\$ 23.900,00. Soleil Veículos. F.8865-0673/8843-6007/8727-2718.

PRISMA MAXX 1.4 2007- gasol/álcool/branco, c/ar/dh/ve/te/desemb, traseiro. R\$ 24 mil. Soleil Veículos. F.8865-0673/8843-6007/8727-2718.

VECTRA 96 - 2.0, 8V, GNV, quitado. A combinar. F.8816.6875

PAJERO DAKAR 2010- 3.2cr, 4x4, top. R\$ 140 mil. Soleil Veículos. F.8865-0673/8843-6007/8727-2718.

LOGAN 2006 - completo R\$ 26.900,00. Robson 9411-7709.

COROLLA XEI, 02 - completo, UNICO DONO. Tr.9660-3000/9132-0777/3211-7701

COROLLA XEI 2010- 1.8, flex, gasol/álcool, prata, 28500km, DH/VE/CD/RL/AL/CA/REL/ABS/TE, 4x4, bc, desemb traseiro, faróis de neblina, air bag duplo, SOM, PA, AR cond digital, limpador traseiro, banco traseiro bipartido, controle de bordo, regulagem de altura volante, sensor de estacionamento. R\$ 125 mil. Soleil Veículos. F.8865-0673/8843-6007/8727-2718.

HILLUX SRV 2008- 4 wd turbo, automat, diesel, preta, 60 mil km, DH/VE/CD/RL/AL/CA/REL/ABS/TE, 4x4, bc, desemb traseiro, faróis de neblina, air bag duplo, SOM, PA, AR cond digital, limpador traseiro, banco traseiro bipartido, controle de bordo, regulagem de altura volante, sensor de estacionamento. R\$ 125 mil. Soleil Veículos. F.8865-0673/8843-6007/8727-2718.

HILUX SRV 2006 - completa, unico dono, cor preta, toda revisada. F.9424-6000.

FOX 08 - Cinza metálica, completo (menos banc couro), 41 mil km rodados. R\$ 28 mil a negociar. 8886-6678/9952-9417.

3.1 Volkswagen

FOX 2006 - c/ ar, dh, tv, al, R\$ 24.500,00. Robson 9411-7709.

GOL 1000- 16v, 4p, c/ar/dh, unico dono. R\$ 12 mil. Soleil Veículos. F.8865-0673/8843-6007/8727-2718.

GOL 2006 - 4P, AR/TR/LL R\$ 19 mil. F.9103-4884.

GOL 2009 - c/ar, ve, tv, R\$ 25.500,00. Robson, 9411-7709.

GOL G5 2011 - Compl, Rodrigo. F.8708-3797/9648-9669.

GOL GERAÇÃO IV 2010- 4P, total 1.0 flex, gasol/álcool, preta, ar, ve, R\$ 26.500. Soleil Veículos. F.8865-0673/8843-6007/8727-2718.

TUCSON GLS 2.0 2009 - 4x2, aut, gasol, prata, c/dh/ve/d/rl/al/ ca/rel/te/bc/desemb, traseiro, faróis de neblina, air bag duplo, som/pa/ar cond digital, limpador traseiro, pintura metálica, banco traseiro bi-partido, computador de bordo, regulagem de altura volante, 30000 km. R\$ 62 mil. Soleil Veículos. F.8865-0673/8843-6007/8727-2718.

BROS 150, 08 - partida elétrica. R\$ 7.200. 8894-1815/9959-5922

M.L. LOCADORA - Aluguel carro c/km Livre. 3211-2422/8813-1344

RB LOCADORA LTDA- KM livre a partir R\$ 60,00. 3272-2325/ 9408-7208. Plantão 9111-2796

3.3 Yamaha

VDO MOTO DRAG STAR 650, 96 - Preta em excelente estado. R\$ 18 mil. 3236-4405/8120-1112

4 TRABALHO E FORMAÇÃO PROFISSIONAL

4.1 Oferta de Trabalho

VAGAS NA MADJOIA - Oportunidade para quem quer trabalhar. F.3221-6242/3221-5555. R.: Coronel Cascudo, 332. Cidade Alta. Site: www.madjoia.com.br

BAR VENDO OU TROCO - Negocio de Oportunidade, Bar super equipado, ótima localização, clientela já formada, capacidade 100 pessoas sentadas. F.3642.1712/6729.9983

SELEÇÃO - Vendedora, ASG, Porteiro, Auxiliar Administrativo, Secretária, Promotora, Motorista, Supervisor e Balconista. F. 3086-4452/3613-2501. Av. Coronel Estevam nº 1623, Alacrim (Em frente ao Itaú da Av. 09)

VAGAS DE EMPREGO - (WWW.EMPREGOSNORN.BLOGSPOT.COM)

URGENTE! Precisamos de CABELEREIRA c/experiência em química e escova. Tr. 3611.0107/8675.9016 c/Jacilene.

3.3 Motos

3.5 Peças e Serviços

4.2 Procura por Trabalho

OFEREÇO-ME - Para trabalhar como DIARISTA ou EMPREGADA DOMESTICA. F.8120-6473/8118-6411 9190-3501

OFEREÇO-ME - Para trabalhar como Tcc. de Enfermagem, acompanhantes de pacientes idosos em Hospital e residencia. F.8893-6149.

5 CASA & SERVIÇOS

5.1 Construções e reformas

5.1 Construções

5.2 Educação e Ensino

5.2 Aulas Particulares

5.2 Saúde

5.2 Outras Especialidades

GESSO, PINTURAS - eletricas, pequenos reparos, reformas em geral. F.3662-0344/8711-0156

AULA PARTICULAR - Química, Física e Matemática. F.8717-5523

EXTRATO DE PRÓPOLIS VERDE - poderoso antibiótico natural (www.apibrasil.com.br) revenda exclusiva p/ o RN - Dgody comercial. (84)3643-1427/9128-6968

PIRÂMIDE NATAL RESORT & CONVENTION contrata:

Motorista

Perfil desejado:
- Experiência em carro particular;
- Carteira de habilitação categoria AB;
- Mínimo 5 anos de experiência;
- Disponibilidade de horário.

INTERESSADOS: Enviar currículo para o e-mail: rh@piramidenatal.com.br ou ligar para 4009.9400 em horário comercial.

Art. 373-A. Ressalvadas as disposições legais destinadas a corrigir as distorções que afetam o acesso da mulher ao mercado de trabalho e certas especificidades estabelecidas nos acordos trabalhistas, é vedado:

I- Publicar ou fazer publicar anúncio de emprego no qual haja referência ao sexo, à idade, à cor ou situação familiar, salvo quando a natureza da atividade a ser exercida, pública e notoriamente, assim exigir; (Artigo 373-A, inciso I, da CLT)

Art. 1º. Fica proibida a adoção de qualquer prática discriminatória e limitativa para efeito de acesso a relação de emprego, ou sua manutenção, por motivo de sexo, origem, raça, cor, estado civil, situação familiar ou idade, ressalvadas, neste caso, as hipóteses de proteção ao menor previstas no inciso XXXIII, do art. 7º da Constituição Federal. (Art. 1º, Lei nº 9029/95).

COMUNICADO

A ZETA CONSTRUÇÃO CIVIL LTDA. vem, por intermédio deste, informar a toda comunidade que rescindiu o contrato com havia celebrado com a RITZ PROPERTY INVESTIMENTOS IMOBILIÁRIOS LTDA.

Assim sendo, não possui mais nenhuma responsabilidade, sobre o empreendimento imobiliário CONDOMÍNIO PALM SPRINGS, situado na Praia de Muriú, município de Ceará-Mirim.

ZETA CONSTRUÇÃO CIVIL LTDA.
CNPJ nº 09.104.159/0001-20

Lindolfo Jóias
Compro Ouro R\$ 55,90 o grama
End.: Av. Romualdo Galvão, (esquina com a Alexandrino de Alencar)
Tel.: 4103-0880/9619-0783.

- Brilhante,
- Relógios,
- Pérolas pratarias,
- Jóias cauteladas da caixa.

ATENDEMOS EM DOMICÍLIO PAGAMENTO EM DINHEIRO

Trabalhe em uma das áreas que mais crescem no mercado.

PETRÓLEO & GÁS

DESCONTO DE 35% NO CURSO TÉCNICO DE PETRÓLEO & GÁS. PROMOÇÃO VÁLIDA ATÉ 23/12

UM SEGUIMENTO DE ALTA EMPREGABILIDADE.

Rua Açú | 495 | Tirol | Natal-RN

RADIOTEC CURSOS
3201-8820

5.5 Saúde	5.6 Serviços Para o Lar	5.7 Serviços Profissionais	5.7 Serviços Profissionais	6	6.4 Oportunidade	6.4 Oportunidade	6.6 Turismo
SABOR & SAÚDE -Estamos com promoção na consulta das refeições e no Kit emagrecedor. F:3201-1506	Móveis e Estofados	RECURSO MULTA DE TRANSITO -a partir 49,99. Acesse www.amaraitaveira.adv.br F:3086-9479	Mudança	NEGÓCIOS E OPORTUNIDADES	VENDE-SE REVISTARIA - completa no estacionamento do Macro atacadista.F:9183.1631	COMPRO/VENDO - tel usado, E71 promoção de R\$ 129,00, tel de 3 chips de R\$ 249,00. 8111-3636/8806-1113.	PRECISA-SE DE CANTORA - que cante Forró e Axé. Interessadas ligar 9139-3704(Dido)
Cursos e Escolas	VENDO 24 CADEIRAS SECRETARIA - Sem braço, cilindro de gás. 3219.5000/9151.6051	Encanador	ADECILDO - Fretes e Mudanças. F: 9122-8904/9133-3032	6.2 Comunicados, Recados e Editais	TRABALHO INDEPENDENTE -Tenha seu próprio negócio em casa, com baixo investimento, e ótimos ganhos mensais por produção. Informações grátis. Escreva para: L A L Rua Jornalista Lauro da Escóssia, 2014, Abolição IV - Mossoró - RN - CEP:59614350	Festas	PROMOÇÃO FIM DE ANO- KIT FESTA a partir R\$ 50,00. F:3213-1098
CURSO DE NAVEGAÇÃO -habilite-se. Arrais/Mestre/capitão.Cap. Raul Rodrigues Neto.9625-3145.	Serviços de Mensagens	Encanador/ELETRICISTA - Consertos de descargas, torneiras, registros, chuveiros, caixa acoplada, Hidra, Deca, Docol, e vazamentos. Em urgência domiciliar. F: 3218-3162/9409-8270	Som e Imagem	Místicos	CONSULTA ESPIRITUAL -Joana Darc. Falo tudo em uma só consulta. Trago seu amor de volta.Trabalho ditados fins. Result. garantido.3661-8311/8873-3093/3672-4521	CHURRASCO COMPLETO -Espetinhos! Tr.9645-2180	6.6 Turismo
Plano de Saúde	K&V MENSAGENS -Cestas Diversas, Flores e Mensagens ao Vivo. 3214-2389/3661-7001/8729-7001	Especializados	Som	ORIENTAÇÕES PARA SEU BEM ESTAR -Cartas, Anjo da Guarda, Búzios, Consultas espirituais e outros. F: 3272-0805/9186-0775	ALUGO -som e datashow p'eventos.9628-5231		Excursões
PLANOS MEDMAIS -Amil,Unimed.8805-4229/3086-1978	Advocacia	MARIDO DE ALUGUEL -Serviços elétricos/hidráulicos, desentupimentos, lavagem caixa d'água, Consertos domésticos em geral. Tel.8847-2294	Diversos	TRAGA SEU AMOR DE VOLTA -Felicidade é um direito seu. Faz e desfaz todo tipo de trabalho.F:3605-5051/9912-1885	LINDOLFO JÓIAS - Compro ouro R\$ 55,00 o grama. Brilhante, relógios, pérolas, pratinhas, joias cauleta da caixa. Av Romualdo Galvão, 1053, Esq c/Alexandrino de Alencar. 4103-0880/9619-0783		MENORES TARIFAS TAM -(até 20% desconto). Consulte-nos Naira Tour, 3234-9908/9674-3888/9644-2715
Serviços Para o Lar	RECLAMAÇÕES- TRABALHISTAS E PREVIDENCIARIAS. F:9983-3833/3207-2202.	XAVIER SINTEKO -aplicação e lixamento sinteko em piso de madeira.lavagem,remoção,aplicação de ceras.3606-0007/9969-0744		6.5 Telecomunicações			6.6
Cestas e Presentes	ADVOCACIA PENAL -direito consumidor e empresas.Dr.Geraldo J.G.JR OAB/RN 8743. F:9126-7664/8133-3434			Aparelhos			Excursões
TELEMENS.2 CORAÇÕES -cesta diversas 24hs. www.celeste-costa.no.comunidades.net 3202-1127/3202-5880/8818-9062				EMBRATEL LIVRE - Fale a vontade.Limitado p'fixo e DDD de todo Brasil por R\$ 39,90 por mês. 9982.2658/3086.2161	6.4 Oportunidade		6.8
PIRANGI CESTAS - De café da manhã e Lanches.Tel: 3207-0353				6.4 Oportunidade			Sexy Shop
Comes e Bebés				Negócios			Acompanhantes
ZÉLIA'S DOCE CASEIRO -TEL:3212-1682.							AS MAIS LINDAS DO BRASIL www.coelhinhosdobrasil.com.br
Festas							
MÚSICA AO VIVO -para sua festa de Fim de Ano. 8811-4082/9987-1404(Flávio)							
FAÇA SUA FESTA COM DJ ALYSON - Tudo em som e iluminação. 8876-7469.							
DJ-REVEILON -Som, iluminação, canhões, fumaça e lazer, com sua seleção musical. 3611-2895/9976-1611/8897-1422							
Lavanderia							
LAVANDERIA AGUA VIVA -Promoção R\$ 1,00(peça) Buscamos e entregamos sem cobrar taxa. F:3272-1466/8862-0659							

ESTADO DO RIO GRANDE DO NORTE
PODER JUDICIÁRIO
JUÍZO DE DIREITO DA 6ª Vara Cível DA COMARCA DE NATAL
EDITAL DE CITAÇÃO - PROCEDIMENTO ORDINÁRIO
PRAZO: 20 (VINTE) DIAS

Processo nº 001.10.407986-0
Ação: Cobrança
Exequente: Condomínio Yacht Residencial Encantado(a): Mireia de Diego Ibanez

O Exmo. Sr. Dr. **Cleanto Fortunato da Silva**, Juiz de Direito Auxiliar da 6ª Vara Cível desta Comarca de Natal/RN, na forma da lei, etc. FAZ SABER a todos quantos o presente Edital virem ou dele conhecimento tiverem, no prazo de 20 (VINTE) dias, que pelo presente fica CITADA a pessoa de **Mireia de Diego Ibanez**, anteriormente residente à Rua Afonso Magalhães, 84, Ponta Negra, atualmente em lugar incerto e não sabido, bem como a quem mais interessar possa, por todos os atos e termos da Cobrança, 001.10.407986-0, proposta por Condomínio Yacht Residencial contra Mireia de Diego Ibanez para que, querendo, ofereça resposta a presente ação, no prazo de 15 (quinze) dias. A inexistência de resposta por parte do réu, importará preclusão e a aplicação dos efeitos da revelia, entre eles o de presunção de veracidade dos fatos alegados pela parte autora. Dado e Passado nesta Cidade de Natal, aos 16 de novembro de 2010. Eu, (José Ribamar da Silva, Diretor de Secretaria da 6ª Vara Cível, fiz digna, conferi e subscrevi.

Cleanto Fortunato da Silva
Juiz de Direito Auxiliar

EXPLORAÇÃO SEXUAL DE CRIANÇAS E ADOLESCENTES É CRIME.

DISQUE DENÚNCIA
0800 84 2999

9765

USE ESTA ARMA CONTRA O CRIME E A VIOLÊNCIA.

DENUNCIE.

A LIGAÇÃO É GRATUITA E A SUA IDENTIDADE NÃO SERÁ REVELADA.

DISQUE DENÚNCIA
0800-84-29-99

DELEGACIA DE TOXICOS
3232.1554

20/10

PORQUE PAGAR JUROS MAIS ALTOS SE O PONTO DO SERVIDOR TEM A **MENOR TAXA** DO MERCADO?

As menores taxas e se você já tem empréstimo em outros bancos compramos sua dívida. Funcionário público: estadual, federal, municipal, marinha, exército, aeronáutica, aposentados e pensionistas do INSS, antes de qualquer empréstimo, vá primeiro ao ponto.

PONTO DO SERVIDOR
CRÉDITO PESSOAL CONSIGNADO
Av. Rio Branco, 444.
3133 1800
pontodoservidor.com.br

Funcionário Público do Estado tem até **84 meses** pra pagar.

PROCURANDO EMPREGO EM NATAL?

Na Catho Online tem mais de **330** oportunidades!

E, no Brasil, são mais de **200 mil** vagas de emprego.

Anuncie seu currículo por 7 dias grátis em **www.catho.com.br**

CATHO ONLINE

LAVANDERIA ÁGUA VIVA
Sua roupa em boas mãos

PREÇO PROMOCIONAL R\$ 1,00 a Peça.

BUSCAMOS E ENTREGAMOS EM DOMICÍLIO. Não cobramos TAXA.

Fones: (84) 3272.1466 / 9513.4244 / 9141.5500 / 8862-0659

Traga seu amor de volta. Felicidade é um direito seu. Faz e desfaz todo tipo de trabalho.

Tel: 3605-5051 / 9912-1885

Lavanderia Tirol

Delivery

- LAVAGEM NORMAL
- LAVAGEM A SECO
- TINTURARIA

Rua Aguiar, 496 - Tirol Fones: 3212-8888

Sua roupa sempre limpa!

PLANO DE SAÚDE - PLANO DE SAÚDE - PLANO DE SAÚDE - PLANO DE SAÚDE

- Amil • Med Mais • Unimed
- Hapvida • Uniodonto
- Saúde Excelsior.

Alexandre Romero
3082-6979/8862-0513

ENGEFER
www.engefer.com

CURSO DE INSPEÇÃO DE SOLDAGEM

SALÁRIO MÉDIO R\$ 7.000,00

INFORMAÇÕES: 96491440 / 91605386

K&V Mensagens

Cestas Diversas, Flores e Mensagens ao Vivo.

3214.2389/3661.7000/8729.7001

Compram-se Móveis Antigos, de Aço e Eletrodomésticos.

3223-7723/9983-6331

ZÉLIA'S DOCE CASEIRO

Há 28 anos adoçando a sua vida.

Av. Antonio Basílio, 3691, Lagoa Nova
3212-1682.

Ricardo de Okossi

Cartas - Búzios - Tarô
FAZ E DESFAZ QUALQUER TRABALHO
"Luta pelo seu amor!"

NATAL - Capim Macio - (84) 3236.2161