

DIÁRIO de NATAL

DOMINGO Natal, 5 de dezembro de 2010

www.diariodenatal.com.br

R\$ 1,00

FUNDADOR DOS DIÁRIOS ASSOCIADOS: ASSIS CHATEAUBRIAND



COMPRE O DN E, COM MAIS R\$ 1, LEVE A REVISTA AQUI TV

A hora da DECISÃO



SERÁ CONHECIDO HOJE O CAMPEÃO BRASILEIRO DA SÉRIE A. O FLUMINENSE, DO CRAQUE CONCA, TEM AS MAIORES CHANCES, MAS DISPUTA O TÍTULO COM CORINTHIANS E CRUZEIRO. PÁGINA 38

Fechando



O CARNATAL

A banda Asa de Águia, do vocalista Durval Lelys, abre a última noite da micareta puxando o bloco Cerveja&Coco. O domingo de folia também terá Ricardo Chaves, que cumprirá a tradição de encerrar o evento com o bloco Bicho. PÁGINA 2

Ciclovias



CICLISTAS POTIGUARES SE ARRISCAM AO CIRCULAR POR AVENIDAS E RUAS QUE NÃO TÊM CICLOVIAS. PROJETO PODE MUDAR ESSA REALIDADE. PÁGINA 14

POR DENTRO DO BOPE RN



O Rio Grande do Norte também dispõe de uma tropa de elite que compõe o Batalhão de Operações Especiais da Polícia Militar. Mas, longe da atual onda de glamurização dos integrantes desse tipo de grupo, os potiguares não se deslumbram e visam o profissionalismo acima de tudo. PÁGINA 21

Desafios urbanos

Pessoas com deficiência física se deparam, diariamente, com uma série de obstáculos urbanos e, sobretudo, com a falta de atenção

PÁGINA 15



MATRÍCULAS PARA ESPECIAIS

Pais de alunos portadores de necessidades especiais devem procurar a rede estadual no mês de dezembro para antecipar o registro

PÁGINA 19

NOVO PAVILHÃO EM ALCAÇUZ

Área que será inaugurada na unidade ainda este mês terá celas com revestimento de aço, que impedirá escavação de túneis

PÁGINA 22

NA EXPECTATIVA DO SHOW DO REI

Fãs se preparam para Roberto Carlos

PÁGINA 25

IR 2011

Receita libera programa

O programa gerador da declaração do Imposto de Renda Pessoa Física (IRPF) está de cara nova. A versão beta do IRPF 2011 já está disponível no site da Receita Federal. A versão beta é utilizada normalmente para testes de programas de computador em fase de desenvolvimento e pode sofrer modificações até que o produto esteja homologado. Isso significa que ele não deve ser usado para o preenchimento final da declaração, mas apenas para testar suas funcionalidades e segurança.

A novidade na declaração do imposto de renda de 2011, além da interface gráfica, é o novo formulário de rendimentos tributáveis de pessoa jurídica recebidos acumuladamente, como pensão alimentícia.

Por enquanto, a versão teste pode ser utilizada apenas no sistema operacional Windows. Após ser homologado, o programa deverá funcionar em qualquer sistema operacional, desde que o usuário tenha instalado outro programa conhecido como máquina virtual Java. Este ano, o programa de computador gerador da declaração do Imposto de Renda foi homologado em fevereiro pela Receita, e o prazo para a entrega das declarações começou no dia 1º de março e terminou em 30 de abril. Em 2010, segundo o Fisco, foram entregues 23,8 milhões de declarações do Imposto de Renda pela internet até o prazo final. As críticas e sugestões sobre a versão de teste do programa gerador da declaração podem ser encaminhadas para irpf.beta@receita.fazenda.gov.br.

Índice

economia	08
ciudades	14
muito	25
televisão	27
famosos	31
brasil	34
mundo	35
opinião	36
esportes	40

o tempo hoje

NATAL //
NUBLADO A PARCIALMENTE NUBLADO COM POSSIBILIDADE DE
CHUVA EM ÁREAS ISOLADAS.RIO GRANDE DO NORTE //
NUBLADO A PARCIALMENTE NUBLADO. POSSIBILIDADE DE
CHUVA EM ÁREAS ISOLADAS DO LITORAL LESTE.tábua de marés 04:32 2,8
16:45 2,8
LUA nova 10:36 2,8
22:58 0,3

Domingo: o apagar das luzes

Fábio Cortez/DN.D.A Press/D.A Press

Asa de Águia, Garota Safada, Chicabana e Ricardo Chaves são as atrações do encerramento

CARNATAL 2010

Erta Sousa

ertasousa.m@dabr.com.br

Termina hoje a 20ª edição do Carnatal 2010. Os foliões que ficaram em dúvida se deveriam participar da festa ainda podem correr para garantir sua participação na maior micareta do país. A festa hoje começa às 17h30. O primeiro bloco a entrar na avenida será Cerveja&Coco com Asa de Águia, depois é a vez do Caju conduzido pela banda Garota Safada e Swingaê que será animado por Chicabana. O último bloco a passar pelo corredor da folia será o Bicho com o cantor Ricardo Chaves.

Quem preferiu participar da festa fora dos blocos pode escolher um



À espera da Copa de 2014: vigésima edição do Carnatal pode ser a última realizada no Largo do Machado

dos 230 camarotes ou ainda as arquibancadas que ficam no corredor. Nos camarotes especiais, o folião tem espaços com conforto e diversão e fazem "a festa dentro da festa" com DJ's, acesso à internet, salões de beleza, pistas de danças, além de comida e bebida. Já os integrantes dos nove blocos podem se divertir nos 3.800 de extensão do

percurso da folia, sendo que 800 metros são só no corredor da folia. Os números do Carnatal impressionam. Nos quatro dias de folia são gerados em torno de 10 mil empregos diretos e 30 mil indiretos. A cada dia cerca de mil policiais civis e militares fazem a segurança dos foliões e participantes da festa. Em todo o percurso os foliões são "ob-

servados" por 70 câmeras, instaladas em 10 torres de observações e oito tablados elevados com objetivo de monitorar a área e garantir a segurança das pessoas que participam do evento. O esquema de segurança ainda inclui policiais rodoviários federais, corpo de bombeiros, além de fiscais e agentes de trânsito da Semob.

Exploração infantil em debate

Érika Damásio

enikadamasio.m@dabr.com.br

Com o objetivo de sensibilizar o público do Carnatal sobre a violência contra as mulheres além de fornecer proteção às crianças e adolescentes que estejam expostas em situações de risco e vulnerabilidade social. Essas são as propostas da Prefeita do Natal, por meio da Secretaria Municipal de Trabalho e Assistência Social (Semtas), poder judiciário e Ministério Público Estadual. Ao todo serão 140 profissionais entre psicólogos, educadores, assistentes sociais e pedagogos orientando e abordando os adolescentes que estejam perdidos, que estejam sob o efeito de bebidas alcoólicas ou drogas, além de expostas ao trabalho infantil.

"156 países participam da ação. Em Natal, seguimos a campanha Brasileira do Laço Branco – Homens pelo fim da violência contra



Durante festa, 32 casos já haviam sido relatados de trabalho infantil

a mulher - diz o secretário da Semtas, Alcedo Borges. Segundo ele somente em Natal, cerca de 5 mil boletins de ocorrências relativos a abuso e violência contra às mulheres são registrados por ano. "Muitas ainda não denunciam por falta de informação ou por medo, mas estamos encorajando-as para coibir essa situação. O abuso contra as mulheres é a forma mais covarde e grosseira que existe", diz o secretário. Especialistas afirmam que cerca de 10 mulheres por dia foram mortas no Brasil por violência doméstica e esses números superam o padrão internacional. No Carnatal, além de muita fo-

lia também é uma oportunidade de trabalho informal de comidas e bebidas. "Geralmente as famílias levam seus filhos para venderem diversas coisas, na micareta. Foram feitos 32 atendimentos de casos, em que crianças com menos de 14 anos, estavam sob situação de risco.

A maioria eram decorrentes de municípios vizinhos" explica o secretário adjunto da Semtas, Edilson Nonato de Farias. Ele informa ainda que essas crianças foram submetidas a uma análise - que depende de cada caso - e encaminhadas para o Centro de apoio à Criança e ao Adolescente.

"FIQUE SABENDO"

TESTES DE AIDS CONTINUAM

Termina hoje a mobilização "Fique Sabendo" - ação de incentivo ao teste de Aids com diagnóstico rápido, promovida durante o Carnatal pela Secretaria de Estado da Saúde Pública (Sesap), através do Programa Estadual de DST/Aids. A unidade móvel da Sesap está localizada no escritório da Caern, na avenida Miguel de Castro, nº 1284, em Lagoa Nova e funciona das 17h às 20h. Além do teste rápido - com resultado entregue em 15 minutos - a Sesap disponibiliza preservativos e brindes aos foliões. Para realizar o exame, a pessoa deve apresentar documento com foto e ter mais de 18 anos ou estar acompanhado de pai ou responsável, no caso de ser menor.

Na AL, mas de olho em 2012

Dos 24 deputados estaduais eleitos, pelo menos oito são potenciais candidatos às prefeituras de seus redutos

Allan Dartyson
allandartyson.m@dabr.com.br

Passadas as eleições deste ano, pelo menos oito dos 24 deputados estaduais eleitos passaram a ser cotados para disputar as prefeituras de seus respectivos redutos eleitorais. Por enquanto, eles ainda falam da próxima eleição com timidez, mas as votações que tiveram os colocam como candidatos naturais ao Executivo. Os parlamentares "prefeitáveis" terão dois anos de mandato na Assembleia Legislativa (AL) pela frente para viabilizarem suas respectivas candidaturas.

Dos deputados estaduais eleitos, Poti Júnior (PMDB) é visto como principal nome do seu partido para disputar a prefeitura de São Gonçalo do Amarante; Hermano Moraes (PMDB) e Walter Alves (PMDB) são os nomes peemedebistas cotados para a prefeitura de Natal; Agnelo Alves (PDT) e Gilson Moura (PV) são colocados como concorrentes fortes em Parnamirim; Gustavo Fernandes (PMDB) é cotado para a disputa em Pau dos Ferros;



Ana Amaral/DN/D.A Press

Poti Júnior é comentado, nos bastidores, como nome forte do PMDB para a disputa em São Gonçalo do Amarante

Larissa Rosado (PSB) é candidata natural a prefeita de Mossoró; e Fábio Dantas (PHS) ganhou grande expressividade em São José de Mipibu.

Em Parnamirim, Agnelo Alves e Gilson Moura se firmaram como as duas principais lideranças políticas do município. Na última eleição, Alves teve 20.445 votos, se consagrando como o candidato mais votado do município o qual governou duas vezes. Gilson, que perdeu a última eleição de prefeito para o atual gestor, Maurício Marques (PDT), foi o segundo mais votado. Ele teve 11.017

votos. A atual conjuntura política da cidade aponta para uma disputa entre os dois em 2012.

Para a prefeitura de Pau dos Ferros, o nome de Gustavo Fernandes começou a ser cogitado devido aos problemas judiciais enfrentados pelo líder do seu grupo, Nilton Figueiredo (PP), que pode ficar inelegível em 2012. Gustavo teve 2.139 votos na cidade, sendo o segundo mais votado. "O candidato do meu grupo é Nilton Figueiredo. Mas ainda não sabemos se ele vai poder se candidatar. Caso não possa, discutiremos outros nomes", despista o peemedebista.

Com a maior votação para deputado estadual em São José de Mipibu, totalizando 5.960 sufrágios, Fábio Dantas negou que tenha a pretensão de disputar a prefeitura do município, mas afirmou que trabalhará para que seu grupo volte ao poder na cidade. "Não quero ser candidato. Estou fora. Não sou doido de querer ser prefeito sabendo como estão as prefeituras atualmente. Sou um defensor dos municípios. O candidato será meu pai, Arlindo Dantas, ou meu irmão. Cumprirei meu mandato de deputado", enfatizou.

Larissa: "candidatura é decisão de grupo"

Derrotada duas vezes na disputa pela prefeitura de Mossoró, Larissa Rosado (PSB), segunda deputada estadual mais votada no município, com 19.799 votos, é vista como candidata natural para as eleições de 2012, principalmente pelo fato de a prefeita Fafá Rosado (DEM), que a derrotou nas duas oportunidades, não poder concorrer à reeleição.

A candidatura de Larissa foi lançada diversas vezes durante as eleições deste ano, inclusive pelo governador Iberê Ferreira de Souza (PSB) e pela ex-governadora Wilma de Faria (PSB). Enquanto a situação ainda não tem nenhum nome em vista para a

disputa, a pessebista desponta como um nome forte para fazer seu grupo voltar ao poder.

Apesar de saber que é a preferida do seu grupo político para a disputa de 2012, a parlamentar disse que vai ouvir seu grupo político, ao ser questionada, pelo Diário de Natal, sobre sua possível candidatura. "Ainda é muito cedo para falar sobre isso. Disputar a prefeitura não é um projeto

pessoal. É uma decisão de grupo, que vai ser tomada no momento certo. Por enquanto, penso no meu mandato de deputada", desconversou.

Em Mossoró, o grupo liderado pela governadora eleita Ro-



Eduardo Maia/DN/D.A Press

Durante as eleições, Rosado foi lançada por Iberê e Wilma para o Executivo

salba Ciarlini (DEM) e a prefeita de Mossoró Fafá Rosado (DEM) não tem um nome representativo para 2012, o que criou na política local a expectativa para uma "paz pública mossoroense", que

seria a união da família Rosado em torno da candidatura de Larissa. Em troca, a parlamentar e sua mãe, a deputada federal Sandra Rosado (PSB) apoiariam o governo de Rosalba.

PMDB FALA EM WALTER E HERMANO

O presidente estadual do PMDB, deputado federal Henrique Eduardo, lançou os deputados estaduais eleitos Walter Alves e Hermano Moraes, logo após as eleições deste ano, como nomes do partido que poderão disputar a prefeitura de Natal. Os dois tiveram desempenhos razoáveis nas urnas da capital. Hermano foi o 5º mais votado, com 18.141 votos. Walter ficou na 13ª posição, sendo escolhido por 8.663 natalenses.

Desde 1992, quando Henrique foi derrotado pelo ex-prefeito Aldo Tinoco, o PMDB não lança candidato à prefeitura da cidade. Mais uma vez, o presidente estadual do partido disse que na próxima disputa o partido terá candidatura própria, colocando Walter e Hermano como pré-candidatos. Resta saber se dessa vez a legenda conseguirá quebrar o jejum de representações na disputa pelo Executivo da capital.

Hermano Moraes descartou a possibilidade de ser candidato. Ele disse que, em 2012, vai trabalhar nos municípios pelas lideranças que trabalharam pela sua candidatura a deputado. No entanto, ele defendeu que a legenda tenha um nome próprio para concorrer à sucessão da prefeita Micarla de Sousa (PV). "Acredito que Walter Alves é um excelente nome para a prefeitura de Natal", indicou. A reportagem não conseguiu entrar em contato com Walter Alves.

Daiane Nunes/DN/D.A Press



Alves teve votação mediana na capital, mas seu nome foi citado por Henrique

ALGUNS "PREFEITÁVEIS"

Walter Alves - Natal
Hermano Moraes - Natal
Agnelo Alves - Parnamirim
Gilson Moura - Parnamirim
Poti Júnior - São Gonçalo do Amarante
Larissa Rosado - Mossoró
Fábio Dantas - São José de Mipibu
Gustavo Fernandes - Pau dos Ferros

ALLAN DARLYSON (INTERINO)

allandarlyson.rm@dabr.com.br

Observatório DN

A decisão do PMDB

Nos próximos dias, o PMDB local se reunirá para "decidir" sobre a participação oficial do partido na administração da prefeitura de Natal, Micarla de Sousa (PV). A reunião do diretório havia sido marcada para amanhã, mas foi adiada. A data da decisão ainda não está definida. O presidente estadual da legenda, deputado Henrique Eduardo Alves, e a maior liderança peemedebista no Estado, senador Garibaldi Filho, já se declararam favoráveis à aliança administrativa. No entanto, algumas lideranças da sigla, como o deputado estadual Nélder Quei-

roz, se posicionaram contra. No PV, a oficialização da aliança com o PMDB é dada como certa. Afinal, a parceria administrativa será apenas a continuação da aliança política firmada pelas legendas nas eleições deste ano. Porém, os líderes peemedebistas já manifestaram o desejo de lançar candidatura própria à prefeitura de Natal em 2012. Mais uma vez, o partido fica em cima do muro. Ao mesmo tempo em que tende a compor uma gestão, já pensa em se opor a ela no futuro. Vendo de longe seria estranho, mas assim é o PMDB.

● A prefeita Micarla de Sousa (PV) já anunciou que a reforma do secretariado que anunciará na primeira quinzena deste mês tem o objetivo de fortalecer sua gestão tanto na parte administrativa como politicamente. Ela não aceitaria se aliar a uma legenda que pretende derrotá-la em 2012.

● Há quem diga que o lançamento de candidatura própria do PMDB em Natal nas eleições de 2012, feito pelo presidente da sigla, Henrique Eduardo, após as eleições deste ano, é apenas uma estratégia para valorizar a legendas nas composições.

● Em conversa com o DN, um

vereador que apoiou a candidatura da deputada federal Fátima Bezerra (PT) à prefeitura de Natal, ao lado de Henrique, criticou a posição do "ex-aliado": "Quem vê Henrique hoje ao lado de Micarla nem imagina o que ele falava dela na campanha. Os discursos eram muito agressivos", contou.

● Caso confirme participação na gestão de Micarla, o PMDB caminha para ser situação nas três esferas administrativas: federal, estadual e municipal. Nas três, existem dissidências. Mas, a finalidade do partido é justamente "contribuir com as gestões", indicando cargos.

Ajustes

Para compor a gestão verde, o PMDB terá que fazer alguns ajustes, começando pela Câmara Municipal. O líder da prefeitura Micarla de Sousa (PV), Enildo Alves (PSB), cobrou a adesão do partido de "corpo e alma". "Seria incoerência do PMDB fazer parte da gestão, indicando cargos, e ter seu único vereador [a partir de 2011], Luís Carlos, na oposição. Gostaria que ele voltasse para a base", declarou Enildo.



Ana Amaral/DN/DA Press

Defensoria Pública

A deputada estadual Gesane Marinho (PMN) apresentou uma emenda individual, de R\$ 2 milhões, para garantir o funcionamento da Defensoria Pública Geral do RN, a partir de agosto do pró-

ximo ano. De acordo com a Associação dos Defensores Públicos Estaduais, os R\$ 11,5 milhões reservados ao órgão no OGE-2011 são insuficientes para a assistência jurídica gratuita à população por um período maior que sete meses.

À moda antiga

Em tempos de comunicação instantânea via Internet, a ex-governadora Wilma de Faria escolheu uma maneira, no mínimo, inusitada para se pronunciar à imprensa sobre a possível in-

clusão de seu nome no rol dos investigados pela Operação Hígia: mandou entregar, em cada redação, texto impresso de uma página com sua defesa. Dentro de um envelope. Não seria bem mais prático mandar por e-mail?

Hora de acalmar os revoltosos

O veto de Lula à redistribuição dos royalties do pré-sal será atrelado à contenção dos ânimos dos prejudicados

Com o veto praticamente definido do presidente Luiz Inácio Lula da Silva à redistribuição dos royalties do petróleo até 27 de dezembro, o Palácio do Planalto e a bancada governista no Congresso Nacional correm para apresentar uma nova proposta de modificação das regras atuais. A intenção é conter uma possível rebelião dos parlamentares de estados não produtores. Aprovada pela Câmara dos Deputados com o marco regulatório do pré-sal, a redistribuição jogaria no colo da União a responsabilidade por ressarcir as perdas do Rio de Janeiro e de municípios fluminenses, estimados em R\$ 9,5 bilhões, além do Espírito Santo e de cidades capixabas, que deixariam de arrecadar R\$ 563 milhões.

O novo modelo de distribuição dos royalties do petróleo chegará à Casa Civil na terça-feira. A partir disso, o presidente terá 15 dias úteis para decidir o destino da proposta. O caminho mais

provável é o veto à redistribuição das compensações a quem sofre exploração de petróleo em seu território ou litoral. A decisão é um acordo firmado entre Lula e o governador fluminense, Sérgio Cabral, e dificilmente seria quebrado.

A ideia do Planalto é iniciar nova discussão com os governadores e parlamentares eleitos em outubro e apresentar um novo projeto de royalties no primeiro semestre de 2011. Uma das

Femurn discute o assunto na terça-feira

propostas sobre a mesa é o estudo organizado pelo Comitê de Articulação Federativa (CAF), que impõe uma desconcentração da receita paga em royalties ao longo de 10 anos. Dessa forma, as perdas do Rio seriam compensadas pelo próprio aumento da produção.

Outra ideia, do senador Francisco Dornelles (PP-RJ), é excluir a União do montante dos royalties e elevar a alíquota de 10% pa-

ra 15%. Os produtores ficariam com dois terços dos recursos e o restante seria destinado aos não produtores. "A proposta aprovada na Câmara é imoral, indecente, ilegal e inconstitucional. Troca um direito do Rio de Janeiro por uma esmola da União", dispara Dornelles.

Até lá, governadores e parlamentares de locais produtores já consideram como garantido o veto de Lula à redistribuição dos royalties. "É a falência do Estado do Rio de Janeiro. Prefiro nem tecer comentários sobre isso diante do absurdo que é, e diante do compromisso que o presidente Lula assumiu publicamente de vetar essa barbaridade", disse Cabral.

Bancada do RN

Na próxima terça-feira, o assunto será discutido, em Brasília, pelo Comitê de Articulação Federativa. O presidente da Federação dos Municípios do Rio Grande do Norte, prefeito Benes Leocádio, participará da reunião do CAF como representante da Confederação Nacional dos Municípios (CNM), da qual é vice-presidente nacional. O ministro de Relações Institucionais da Presidência da República, Alexandre Padilha, também participará, na parte da tarde, da reunião do Comitê.

OPINIÕES SOBRE A POLÊMICA:

Senador José Agripino (DEM)

"Sou completamente a favor da redistribuição dos royalties do petróleo. Vamos trabalhar derrubar o veto. Defendo que ninguém perca com a redistribuição. Se houver perda, que haja compensação por parte da União, que é quem mais arrecada no País. Repito que a redistribuição não deve afetar quem já recebe, como é o caso de municípios do Rio Grande do Norte, como Guararé".

Senador Garibaldi Filho (PMDB)

"Sou favorável ao caráter redistributivo da proposta que já foi aprovada pelo Senado e agora também pela Câmara dos Deputados. Espero que o presidente Lula sancione e faça justiça aos estados e municípios que hoje não têm como participar da distribuição desta riqueza que é de todos os brasileiros. No meu primeiro mandato como senador, apresentei a proposta para que a produção do petróleo em terra, como acontece no Rio Grande do Norte, pagasse ICMS. A proposta foi engavetada pela Câmara".

Deputada Fátima Bezerra (PT)

"Integro-me completamente a esta luta pela redistribuição dos royalties do petróleo. O Governo Federal deve buscar uma saída para equacionar esta questão. Trata-se de uma proposta justa e saudável".

Deputado Betinho Rosado (DEM)

"Somos absolutamente favoráveis à redistribuição. A proposta aprovada pela Câmara dos Deputados tem um forte conteúdo de justiça. Os royalties representam uma indenização local. No RN, temos poços em terra. Não é fácil estabelecer um prejuízo local quando Campos de Goytacazes (no RJ) tem um poço situado a não menos que 250 quilômetros da costa".

Deputado Felipe Maia (DEM)

"Sou completamente a favor da redistribuição dos royalties. O petróleo é um bem do País e é importante que todos os estados e municípios tenham direito à partilha. Defendo também que os estados e municípios que perdem com a redistribuição recebam a devida compensação por parte da União".

Deputado Rogério Marinho (PSDB)

"Votamos de forma favorável à redistribuição dos royalties do petróleo de acordo com os critérios de distribuição do FPE e FPM, porque atende ao princípio da equidade do Pacto Federativo. Os Fundos de Participação de Estados e Municípios foram criados para beneficiar aqueles mais fragilizados e é importante que se faça a redistribuição dos royalties seguindo os mesmos critérios".

Fonte: Femurn

Oferta vista com restrições

Maria Tereza Corrêa/EM/D.A.Press

Para aliados, tirar o Ministério das Cidades do PP e dar ao PMDB demoliria o "bloco"

Denise Rothenburg

Com dificuldade de fechar os nomes do PMDB em seu ministério, a presidente eleita, Dilma Rousseff, enfrentará agora mais um obstáculo: a sensação entre os peemedebistas de que o oferecimento do Ministério das Cidades ocorreu apenas para quebrar o bloco montado entre PMDB-PP-PTB-PR e PSC. O bloco tinha como premissa que nenhum dos partidos aceitaria cargos de outro do grupo. Hoje, Cidades está com o PP. "Não vou tratar disso sem discutir com o PP", comentou o líder do PMDB, Henrique Eduardo Alves (RN), que tenta administrar a insatisfação da bancada com a perda de espaço no Executivo e a indicação de Sérgio Côrtes para a Saúde sem o crivo da legenda. "Ele não é da cota do parti-

do", afirmou o vice-presidente eleito, Michel Temer, que tem ajudado nos acertos.

A primeira reação contundente veio do ex-governador de Minas Gerais Newton Cardoso. "Na campanha, Dilma só faltava falar 'uai'. Agora, sumiu de Minas e tirou os cinco ministérios do estado. No caso do PMDB, querem nos dar Previdência, que é encargo, e Minas e Energia, depenado", comentou ele, na condição de deputado eleito. "Os bons são para o PT. O Planejamento ficou com um Zé Dirceu de saias", emendou, referindo-se à ministra Miriam Belchior.

Até o momento, o PMDB garantiu extra-oficialmente dois ministérios: Minas e Energia, para onde voltará o senador Edison Lobão (MA), e Agricultura, com o atual titular, Wagner Rossi. O problema são os outros três que o partido deseja. A conta é simples: se o PT, com 80 deputados, tem 15 ministérios, e o PSB, com 33, ficou com três - Integração, Portos e Turismo - o PMDB, que tem 79, deveria ter, ao menos, cinco. E o partido não considera dentro do pacote Saúde e Defesa, onde



Newton Cardoso: "Dilma sumiu de Minas e tirou os cinco ministérios do estado"

a permanência de Nelson Jobim foi definida sem ouvir o PMDB.

Tudo isso foi dito por Temer e Henrique Eduardo Alves ao futuro ministro da Casa Civil, Antônio Palocci, num jantar na casa do líder do PMDB. Ali, trataram do Ministério das Cidades, que ainda está em discussão, uma vez que Temer deseja indicar Moreira Fran-

co - Dilma também quer levá-lo para a equipe - mas Moreira não representa a bancada, que deseja indicar um deputado. Também falou-se da Previdência, pasta que não agrada aos peemedebistas. Foi dito a Palocci que o partido prefere "trocar" Previdência por Comunicações, que continuaria na cota do Senado

MDA E INCRA DEVEM TER CONTINUIDADE

Representantes de grupos de sem-terra e da agricultura familiar pressionam por mudanças na condução da política agrária da presidente eleita, Dilma Rousseff, e cobram um choque no setor. A previsão, no entanto, é de não haver nenhuma ruptura no modelo de funcionamento do Ministério do Desenvolvimento Agrário (MDA) e do Instituto Nacional de Colonização e Reforma Agrária (Incra). Os cotados para assumir os cargos são alinhados com as atuais gestões.

Para o ministério, os nomes mais fortes são o de Joaquim Soriano, coordenador do Núcleo de Estudos Agrários e Desenvolvimento Rural da pasta, e do deputado estadual do Rio Grande do Sul Elvino Bohn Gass (PT). No Incra, a mudança parece estar resolvida. Deve assumir, no lugar de Rolf Hackbart, o diretor de Gestão Estratégica do instituto, Roberto Kiel. Durante a campanha, Dilma evitou comprometer-se com pontos polêmicos defendidos pelos agricultores familiares, como a revisão dos índices de produtividade e a revogação de medidas que criminalizam invasão de terra.

E AÍ, O QUE VOCÊ PLANEJA PARA OS PRÓXIMOS ANOS?

UP

VESTIBULAR 2011.1

Tradição.

Tudo depende de um bom começo.

Na UnP você conta com o apoio de uma universidade com mais de 30 anos de tradição.

Coloque essa experiência no seu currículo.

Venha para a UnP e faça um futuro melhor.

- 30 anos de tradição;
- 4 em cada 10 formados no RN fizeram UnP;
- Instituição que mais oferta bolsas de estudos no RN.

Natal: (84) 3215.1234 • Mossoró: (84) 3323.8200

www.unp.br

UP

Universidade Potiguar

LAUREATE INTERNATIONAL UNIVERSITY

Com você para um futuro melhor.



POR IZABELLE TORRES - INTERINA
izabelletorres@dabr.com.br

Brasília DF

Quem manda?

Começou o governo Dilma Rousseff. Pela primeira vez desde que iniciou a montagem de sua equipe ministerial, a presidente eleita contrariou o presidente Luiz Inácio Lula da Silva. Contra a opinião de seu patrono, resolveu anunciar a nomeação do deputado José Eduardo Cardozo (PT-SP) para o Ministério da Justiça. Lula não gosta do petista paulista, um dos três coordenadores da campanha de Dilma.

A confirmação da indicação de Cardozo — com as de Antônio Palocci, na Casa Civil, e de Gilberto Carvalho, na Secretaria-Geral da Presidência, ambos indicados por Lula — foi antecipada para evitar que pressões contrárias se tornassem in-

suportáveis. Elas partiam das lideranças do chamado Construindo o Novo Brasil, corrente majoritária do PT, historicamente ligada ao presidente Lula.

Secretário-geral do PT, Cardozo propôs a refundação da legenda durante a crise do mensalão e um expurgo dos envolvidos. Por isso, tem muitos desafetos na cúpula petista. Disputou e perdeu a presidência do PT para José Eduardo Dutra, outro integrante da coordenação da campanha que encabeçou a chapa Construindo um Novo Brasil. O questionamento de Lula é simples: o que teria acontecido durante a crise do mensalão se o ministro da Justiça fosse Cardozo e não Márcio Thomaz Bastos?

Fica

Outro que não agrada ao presidente Lula é o ex-prefeito de Belo Horizonte Fernando Pimentel, que Dilma pretende indicar para o Ministério do Desenvolvimento, Indústria e Comércio Exterior. O político mineiro sofre um bombardeio permanente de dois velhos desafetos petistas: o atual secretário-geral da Presidência, Luiz Dulci, e o ex-ministro do Desenvolvimento Social Patrus Ananias, ambos de Minas. Entre os caciques petistas, entretanto, é o mais ligado a Dilma.

Trânsfuga

O prefeito de São Paulo, Gilberto Kassab, já está comunicando aos aliados que deixará o DEM e se filiara mesmo ao PMDB, consumando sua passagem à base do go-

verno Dilma. Pretende ocupar a linha de frente da oposição ao governo de Geraldo Alckmin (PSDB) e não quer ficar no sereno quando deixar a prefeitura. De olho no vácuo político deixado por Orestes Quércia, concorrerá ao Palácio dos Bandeirantes, em 2014, pelo PMDB.

Só quatro

O PMDB dançou do Ministério das Cidades, pleiteado pelo vice-presidente eleito, Michel Temer, para acomodar o ex-governador fluminense Moreira Franco. Ficará com as pastas da Previdência e do Turismo, além das duas já acertadas: Minas e Energia, que caberá ao senador Edison Lobão (MA), e Agricultura, que continuará com Wagner Rossi. A cúpula peemedebista ainda bate o pé, mas sabe que não levará o quinto ministério.

Cidades

O Ministério das Cidades permanecerá nas mãos do PP, mesmo o partido não tendo apoiado formalmente a candidatura de Dilma Rousseff. Ninguém sabe ainda quem será o ministro. As resistências ao nome do deputado Mário Negromonte

(BA), indicado pela bancada da Câmara, são robustas. Márcio Fortes, atual titular da pasta, voltou a ter esperanças de permanecer no posto. Tudo depende de uma conversa de Dilma com o presidente da legenda, senador Francisco Dornelles (RJ), velha raposa política.

Incômodo//

O presidente da Confederação Nacional da Indústria (CNI), Robson Andrade, está incomodado com as notícias de que é homem da oposição. É muito liga-

do ao ex-governador Aécio Neves (PSDB), mas tem boas relações com a presidente eleita, Dilma Rousseff, com quem já se reuniu para discutir a agenda da indústria.

Problemas para resolver este ano

Novo ministro da Justiça precisa acelerar o trâmite de projetos de lei para ajudar no combate à criminalidade

Alana Rizzo

Definido o cargo que ocupará no governo eleito, o deputado federal José Eduardo Cardozo (PT-SP) se debruçará, nos próximos dias, sobre a lista de nomes para ajudá-lo no Ministério da Justiça. Além da escolha da futura equipe, que contará com o aval dos ex-ministros Tarso Genro e Márcio Thomaz Bastos, Cardozo vai solicitar à equipe de transição informações detalhadas sobre a pasta. O petista estava evitando circular pelo ministério com receio das especulações sobre seu nome.

Cardozo assumirá a pasta com um orçamento previsto de R\$ 11 bilhões e à frente da única área mal avaliada no governo Lula, a segurança pública.

A 28 dias de assumir o cargo, Cardozo será pressionado pela atual equipe do Ministério da Justiça a colaborar pela aprovação — até o fim deste ano — de projetos de lei de interesse da pasta no combate à criminalidade. O PL nº 4.208/2001 estabelece novos critérios para medidas cautelares, como fiança, prisão preventiva e domiciliar e está na gaveta da Câmara há quase dois anos. Apesar do regime de urgência na tramitação, adormece na pauta do Plenário.

O texto final, definido em 2007 pelo futuro ministro na Câmara, é visto como prioritário para desafogar o sistema penitenciário. As novas regras atingem réus que cometeram crimes de menor



José Eduardo Cardozo ouvirá ex-titulares da pasta para montar sua equipe

potencial e preveem retenção de passaporte, suspensão de funções públicas e atividades econômicas. O juiz poderá ainda determinar ao acusado que se apresente regularmente ao fórum. O descumprimento pode resultar em pagamento de fiança e prisão preventiva. Segundo o Infopen, o Brasil tem 494.237 presos. Desses, 163.263 estão em situação provisória, o equivalente a mais de 33%.

Na Câmara, a pasta também vai batalhar pela aprovação de outros dois projetos. O PL nº 6.578/2009 tipifica "organização criminosa" e regula os meios de prova e de procedimentos. Já o PL nº 3.443/2008 altera a Lei

de Lavagem de Dinheiro, excluindo a necessidade de um crime antecedente. As duas propostas estão paradas no Congresso. As ações de combate ao crime organizado e repressão à lavagem de dinheiro são tocadas pelo Secretário Nacional de Justiça. O cargo é ocupado atualmente por Pedro Abramovay. O secretário assumiu com a saída de Romeu Tuma Júnior. A permanência nele na SNJ ainda está indefinida, assim como a de Ricardo Balestreri, secretário Nacional de Segurança Pública. A área será responsável pela expansão das Unidades de Polícia Pacificadora (UPP), bandeira da presidente eleita.

PONTO ALTO EM 20 ANOS DE CARREIRA

Coordenador da equipe de transição, o deputado federal José Eduardo Cardozo (PT-SP), advogado, 48 anos, não concorreu à reeleição em 2010 para auxiliar Dilma na campanha eleitoral. A história de militância política de Cardozo começou no Centro Acadêmico da Faculdade de Direito da Pontifícia Universidade Católica de São Paulo (PUC-SP). Com 28 anos, foi nomeado secretário de Governo do município de São Paulo na primeira gestão do PT, da prefeita Luiza Erundina. Depois, foi chefe de gabinete da antiga Secretaria da Administração Federal da Presidência da República (1993).

Desde o início de 2008, ocupa o posto de secretário-geral do Diretório Nacional do PT. Cardozo também é procurador do município de São Paulo desde 1982 e professor de direito administrativo da PUC-SP. Entre 1995 e 2003, Cardozo exerceu por duas vezes o mandato de vereador pelo PT em São Paulo. Elegeu-se deputado federal em 2002 e foi reeleito em 2006. Por três anos consecutivos foi considerado um dos 100 parlamentares mais influentes do Congresso Nacional pelo Departamento Intersindical de Assessoria Parlamentar (Diap). Ele foi relator do projeto da Lei da Ficha Limpa na Câmara dos Deputados e é um defensor da reforma política.



**CLIENTE CLARO CLUBE TEM 50%
DE DESCONTO NA REDE CINEMARK*.**

**TODOS OS DIAS ATÉ NO
FINAL DE SEMANA E FERIADO.**

**E mais: toda última quinta do mês, o Claro
Clube paga o ingresso do seu acompanhante.**



Se você não é cliente, vá agora mesmo a uma loja Claro.

Descontos especiais para clientes Claro Clube conforme regulamento em www.claro.com.br/claroclube.

*São mais de 50 complexos em todo o Brasil, exceto no Shopping Iguatemi SP e nas salas VIP do Shopping Cidade Jardim. Consulte o regulamento em www.claro.com.br/claroclube.

CINEMARK

Quem tem escolhe muito mais.



clube

A chance de ouro

Fim de ano é momento ideal para empreendedores encrementarem vendas e impulsionarem negócio

Andrielle Mendes

andriellemendes.m@dabr.com.br

Quê tal ganhar um dinheiro extra neste fim de ano? Enquanto muitos aproveitaram o período natalino para gastar, outros optam por ganhar mais dinheiro. O final de ano é o "momento de ouro" para a maioria das atividades, segundo o gerente da Unidade de Orientação Empresarial do Sebrae/RN, Edwin Aldrin. De acordo com a Câmara de Dirigentes Lojistas de Natal (CDL/Natal), o número de empregos temporários no comércio será 11% maior do que o registrado no ano passado. Serão 3,8 mil vagas temporárias. Devido ao bom momento vivido pela economia potiguar, espera-se que esse seja o melhor natal dos últimos anos.

Mas não são apenas os empregados temporários que podem descolar uma grana extra nesta época. Como a economia está aquecida, as oportunidades são grandes em qualquer ramo. "Durante este período, há uma injeção significativa de dinheiro no mercado devido ao pagamento do 13º salário. Muitas pessoas usam esse dinheiro para pagar contas, reformar a casa, comprar presentes", justifica Aldrin.

Embora boa parte dos negócios no RN comece de maneira informal, o pequeno empreendedor precisa se capacitar para conhecer bem o produto e aprender a gerenciar o próprio negócio. Assim como o empregado temporário pode ser contratado, o negócio que começa de maneira informal no fim de ano pode se formalizar e virar um grande negócio. O Rio Grande do Norte está cheio de casos assim, segundo Aldrin. "Para falar a verdade, não conheço nenhum negócio que já começou grande", afirma.

Planejamento

A engenheira agrônoma Daniele Karenine, 30, é uma das potiguares que aproveita o final de ano para ganhar um dinheiro extra. Daniele começou a vender sabonetes artesanais há oito anos e vê as vendas triplicarem com a chegada do Natal. Para atender todas as encomendas e não deixar nenhum cliente na



Daniele Karenine vê a venda de sabonetes artesanais triplicar com a chegada do Natal. Estoque foi feito ainda em outubro para atender a demanda de presentes

mão, ela compra a matéria-prima com antecedência e começa o estoque ainda em outubro.

Sem perceber, Daniele descobriu a fórmula do sucesso: o planejamento. Para Aldrin, planejamento é essencial para qualquer tipo de negócio. Antes de confeccionar lembrancinhas, fazer bolos e tortas ou preparar ceias natalinas, avalie primeiro se você consegue dar conta da demanda. Só depois compre o material e comece a produzir.

Grandes negócios começam pequenos

Se o preço da matéria-prima estiver alto devido a procura no final de ano e não houver mais tempo suficiente para produzir, espere um pouco mais. Deixe os planos para 2011. Não adianta entrar num negócio quando o preço da matéria-prima afeta a margem de lucro e a falta de tempo prejudica a qualidade. Lembre-se: as pessoas ainda não conhecem o seu produto. Se ele não tiver uma boa qualidade, elas vão deixar de comprar e ainda espalharão que o produto não é bom.

Público-alvo

Se as vendas não atingirem sua expectativa, não desista do negócio logo de cara. Você pode ter estabelecido um preço muito acima do aceitável, não ter atingido a qualidade desejada ou ainda não ter focado o público certo. Foi o que aconteceu com Daniele Karenine. "Sofri no início, porque não conhecia o perfil do meu público. Hoje sei que meu público é da classe alta e média. Às vezes, o produto é bom, o preço é compatível, mas você está vendendo para o público errado", alerta.

Segundo a engenheira agrônoma, a produção de sabonetes artesanais começou pequena, em casa mesmo. Depois de alguns anos, aumentou e Daniele já pretende abrir uma loja. O começo foi bem difícil. "No início, não tinha demanda. Eu achava que as pessoas queriam sabonetes iguais aos vendidos nos supermercados. Mas elas não queriam. Eu não conseguia vender. As pessoas queriam um produto diferenciado".

Para não ver a mercadoria encalhar, ela começou a montar kits e presentear amigos. Quando menos esperou, começou a receber pedidos. Hoje, ela tem uma clientela fixa e uma marca: a DK Banhoterapia.



Aldrin ressalta que demanda e capacidade de produção devem ser avaliadas

Cartão do CPF extinto pela Receita

Quem perder pode tirar segunda via pela internet. Decisão vale para contribuinte inscrito no cadastro

Rosa Falcão
rosafalcao.pe@dabr.com.br

Perdeu o seu CPF? Nada de se preocupar com a segunda via. Para facilitar a vida do contribuinte, a Receita Federal do Brasil (RFB) resolveu substituir o cartão de plástico azul por um comprovante de inscrição no Cadastro de Pessoas Físicas. E o melhor: o comprovante pode ser obtido pela internet, basta acessar o site www.receita.fazenda.gov.br. As mudanças valem para as pessoas que já possuem um número de inscrição. Quem ainda não está inscrito no cadastro da Re-

ceita poderá se dirigir às agências dos Correios, do Banco do Brasil e da Caixa Econômica para se cadastrar. Só que, ao invés de receber o cartão plastificado, vai sair com um comprovante e o número do CPF. Existem 17,14 milhões de inscritos no cadastro da 4ª Região Fiscal (Rio Grande do Norte, Pernambuco, Alagoas, Paraíba).

As mudanças na legislação do CPF estão previstas na Instrução Normativa nº 1042 da RFB. Entre elas está prevista a extinção da segunda via do documento, que custa R\$ 5,50, o mesmo preço da inscrição inicial no cadastro. Renata Aragão, responsável pelo cadastro da 4ª Região Fiscal da Receita Federal, explica que a mudança adotada faz parte da modernização dos serviços e da utilização do web service da Receita na hora de inscrição do CPF.

Segundo Renata, a partir de agora os lojistas e bancos não podem

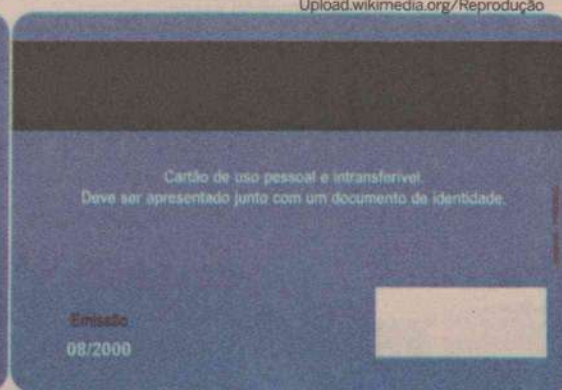

Upload.wikimedia.org/Reprodução

Comprovante substitui cartão de plástico

mais exigir a segunda via do CPF aos clientes. Basta o contribuinte apresentar o comprovante de inscrição no cadastro que pode ser obtido no site da Receita ou outro documento de identidade, como a carteira de identidade e a habilitação. Quem tem o cartão antigo do CPF não precisa se preocupar porque poderá continuar usando o documento.

As pessoas que precisam se inscrever no Cadastro de Pessoas Físicas poderão se dirigir aos agentes conveniados da Receita. São eles: Correios, Banco do Brasil e Caixa Econômica Federal. Segundo Renata, nos Correios o con-

tribuinte terá a emissão do comprovante de inscrição com o número do cadastro porque é acessada a base de dados da Receita. O Banco do Brasil e a Caixa estão em processo de migração eletrônica para o novo sistema. A taxa de R\$ 5,50 continuará sendo cobrada porque há o custo do atendimento no web service.

Para obter o comprovante, o contribuinte terá que entrar no site da Receita, gerar um código de acesso ao sistema e realizar o cadastro. Além do acesso do CPF, a senha permite o acompanhamento da Ovida fiscal do contribuinte.

Comprovante de registro também vale para novas inscrições e pode ser obtido no site da Receita Federal

ERRATA

Comunicamos que no tabloide referente à Campanha Natal Encantado Rabelo, com validade de 29/11/2010 a 15/12/2010, anunciamos indevidamente os seguintes produtos: TV 60" LED 3D XBR-52LX905, cujos valores anunciados foram: prestações em 10x de R\$ 1.499,90, com preço à vista de R\$ 14.999,00; os valores corretos seriam: prestações em 10x de R\$ 1.599,00, com preço à vista de R\$ 15.999,00. DVD DVP-N5728, cujos valores anunciados foram: prestações em 10x de R\$ 32,90, com preço à vista de R\$ 329,00; os valores corretos seriam: prestações em 10x de R\$ 24,90, com preço à vista de R\$ 249,00. Desde já, agradecemos sua compreensão.



vivo

Traga seu número para a Vivo

e aproveite a maior cobertura 3G do Rio Grande do Norte.



LG Messenger

- Câmera 2MP
- MP3 Player
- Rádio FM
- Tecnologia Bluetooth®
- Viva Voz integrado



Nokia 5230

- Smartphone Symbian OS v9.4
- GPS - Ovi Maps 3.0 c/ licença gratuita
- Push Mail Corporativo e Pessoal
- Visualizador de arquivos Word, Excel, PowerPoint e PDF
- Câmera 2MP

GRÁTIS
no Vivo Smartphone 60

GRÁTIS
no Vivo Smartphone 60

Plano Vivo Smartphone 60

1060 minutos + 2 PACOTES DE SERVIÇOS SEM CUSTO ADICIONAL + 50 MB Internet = por R\$ 32,50/mês*
*nas 3 primeiras mensalidades.



Unicell (Shopping Cidade Jardim) ou vá até uma revenda ou loja Vivo e aproveite.

vivo Conexão como nenhuma outra.



Oferta de aparelhos grátis até 25/12/2010, limitada ao estoque de aparelhos, mediante habilitação no Plano Vivo Smartphone 60 para o aparelho LG Messenger ou Nokia 5230. Oferta exclusiva para clientes pessoa física que efetuem a portabilidade ou para clientes que apresentem a fatura da concorrência devidamente quitada, exclusivamente nas lojas próprias Vivo e revendedoras autorizadas de Pernambuco, Alagoas, Paraíba, Ceará, Piauí e Rio Grande do Norte. Promoção Viva para a Vivo válida para novas ativações no Vivo Pós na aquisição de um novo aparelho, com limite de 2 aparelhos por CPF. Consulte sobre a disponibilidade e cobertura dos serviços GSM e 3G na sua região em www.vivo.com.br. Esta oferta não é válida para aquisição de planos compartilhados ou troca de aparelhos. Oferta sujeita à permanência mínima de 12 meses (conforme condições contratuais) e análise de crédito. Consulte o regulamento da promoção Fale Mais II Vivo Pós (1000 minutos no Plano Vivo Smartphone 60) em <http://www.vivo.com.br/falermais>. Oferta válida de 01/09/2010 a 31/12/2010, mediante cadastro e pagamento de taxa única de R\$14,90 (promocionalmente gratuito). Bônus consumidos após minutos e pacotes contratados, válidos por 12 meses. Oferta de 50% válida de 04/12/2009 a 31/12/2010 para novas habilitações no Vivo Pós. Maior cobertura 3G em número de municípios, segundo o site da teleco.com.br, atualizado em 08/10/2010. Imagens meramente ilustrativas.

Sete lojas em Natal, uma em Parnamirim, uma em João Pessoa e uma em Campina Grande compõem a rede

Fotos: Eduardo Maia/DN/D.A. Press



PREÇO É A PRINCIPAL VANTAGEM

O preço do aluguel varia. Um vestido pode sair por R\$ 70 ou por R\$ 350. Depende do estilo e de quanto a cliente está disposta a desembolsar. Os ternos para adultos saem por R\$ 50. O cliente também pode alugar um par de sapatos ou sandálias, desde que pague um pouco mais. Anísio aponta uma série de vantagens no aluguel de roupas. A principal delas é o preço.

"Se o cliente for comprar a mesma peça numa loja, vai pagar em média R\$ 250 pelo terno para adulto e R\$1,5 mil pelo vestido, cujo aluguel custa R\$ 350", compara. Com R\$1,5 mil, uma só cliente pode alugar 21 vestidos diferentes de R\$ 70 ou quatro vestidos de R\$ 350 e um de R\$100,00. As mulheres não costumam usar o mesmo vestido em ocasiões diferentes, por isso alugar uma peça é a opção mais econômica, na maioria dos casos. Segundo o diretor comercial da Classic Rigor e Natal Rigor, a procura por vestidos e ternos aumenta principalmente no final de ano. Casamentos e formaturas costumam ser agendados para este período.

Para Anísio, a única forma de expandir o negócio e manter-se competitivo é investir no atendimento de qualidade. Ele diz que o mercado tem espaço para outras lojas de aluguel de roupas, mas que abrir uma não é tão fácil quanto parece. "Não é só abrir uma loja e pensar que as pessoas vão aparecer", orienta. "O cliente tem mil lojas para entrar. Por isso, não perca um cliente. Atenda bem. Se uma loja não tiver um bom atendimento, ela não vai para a frente", afirma.

Expansão

Anísio sonha. Quer expandir a rede. Depois de abrir sete lojas na Zona Sul de Natal, uma na região metropolitana e mais duas fora do estado, pretende abrir umas três na Zona Norte. Está de olho na classe C. "Quando o aluguel de roupas surgiu em São Paulo há 80 anos, o público era predominante da classe alta". Mas as coisas mudam. Anísio já está pensando num novo nome para as lojas, mas afirma que os planos são para 2012.

Elegância mais em conta

Rede de lojas de aluguel de roupas Classic Rigor e Natal Rigor é fruto de quem não teve medo de arriscar

RN QUE DÁ CERTO

Andrielle Mendes
andriellemendes.m@dabr.com.br

Diretor comercial de uma rede de lojas presente em dois estados, Anísio Sobrinho aprendeu desde cedo que nada vem fácil. Filho de uma costureira e de um agricultor, deixou o Rio Grande do Norte cedo, aos 17 anos, e partiu em busca

de emprego. O jovem desembarcou em São Paulo, onde moravam três dos seus dez irmãos. Trabalhou durante seis meses como manobrista. Lá conheceu o dono da loja de aluguel de roupas Black Tie, famosa em São Paulo, e foi convidado para trabalhar como atendente. Os irmãos foram contra. "Eles diziam que eu não devia trocar o certo pelo duvidoso". Mas Anísio estava decidido. "Eu vi que era uma oportunidade. Tem momentos na vida em que é preciso arriscar. Se eu não tivesse arriscado, talvez estivesse trabalhando como manobrista ainda hoje".

Ele trabalhou durante dois anos na Black Tie. O suficiente para en-

xergar aí uma oportunidade de negócio e abrir a própria loja de aluguel de roupa. Conversou com dois colegas e entrou numa sociedade. A primeira loja foi criada em Osasco, São Paulo. Um ano depois, um dos sócios deixou a sociedade. Anísio não se intimidou e abriu mais uma loja. Depois de um ano, des-

fez a sociedade e ficou com a filial. Mudou o nome da loja para Classic Rigor e começou a administrar a loja com ajuda de um dos irmãos.

Só após 16 anos, retornou ao Rio Grande do Norte. Antes, enviou um dos irmãos com uma missão bem séria. Estudar o mercado natalense e abrir uma loja na capital. "Vi que o mercado em Natal era bom", relata.

Planos são de mais três lojas na Zona Norte



Lojas têm em média de 900 peças para aluguel, mas número pode chegar a até 4 mil



Aposta: Anísio Sobrinho foi trabalhar em São Paulo, onde conheceu o negócio de aluguel de roupas

MONTE SEU PLANO SOB MEDIDA, ECONOMIZE E APROVEITE ESTES PRESENTES EXCLUSIVOS.



1.200 MINUTOS POR MÊS DE CLARO PARA CLARO.



TORPEDO ILIMITADO PARA 3 AMIGOS DA CLARO.



ACESSO ILIMITADO ÀS REDES SOCIAIS.*



LG WINK STYLE T310

- Display touchscreen
- Acesso direto ao facebook e ao twitter
- MP3 player com entrada de fone de ouvido padrão
- Cartão de memória de 2GB

GRÁTIS

a partir do Plano Sob Medida R\$ 62,00 com pacote de internet de 10MB



1. Acesso às redes sociais móveis via portal Claro Ideias WAP.

Promocão válida de 9/11/2010 a 31/12/2010. Benefícios válidos por 1 ano. Mínimo de 1.200 minutos mensais em ligações locais de Claro para Claro, envio limitado de SMS para três amigos de Claro cadastrados e acesso ilimitado às redes sociais, exclusivamente para navegação no celular, para acessos realizados via Portal Claro Ideias WAP (<http://wap.3gpp.com.br>) ou pelas versões móveis dos seguintes sites: Twitter, m.facebook.com, Facebook, m.facebook.com, Orkut, m.orkut.com, LinkedIn, m.linkedin.com, para clientes que adquirirem o Plano Sob Medida, valor mínimo de R\$ 45,00, mais contratação do pacote de internet avulso de no mínimo 10MB U\$ 9,90. Consulte condições, mais informações, tarifas e termos de uso no site www.claro.com.br, via 1052 ou lojas Claro. Orkut™ é marca registrada de Google Inc., Facebook™ e Twitter™ são marcas registradas de Facebook Inc. e Twitter Inc., respectivamente. Oferta válida até 31/12/2010, ou enquanto durarem os estoques, para clientes do Plano Sob Medida com contratação mínima e contratação de pacote de internet avulso nos valores citados acima. Verifique condições, tarifas e outras informações de www.claro.com.br, via 1052 ou lojas Claro. Imagens ilustrativas.



Escolha.

O empreendedorismo da família Potiguar

Atuando em diversos ramos e com várias empresas, grupo é nome de peso no estado

Erta Souza
ertasouza.rn@dabr.com.br

Muito trabalho, noites em claro e foco no cliente. Essas são as principais atribuições para o sucesso alcançado pela empresa familiar Potiguar, proprietária do Consórcio Redenção, desde março de 1990. Os investimentos da família no segmento começaram em janeiro de 1989 com uma participação acionária no Consórcio Caixa Forte, em São Paulo. Porém, a expectativa de que o Rio Grande do Norte crescesse na área fez com que a família instalasse a base da empresa em Natal. Dessa forma surgiu o Consórcio Redenção. Dois anos após a fundação do consórcio no RN, a família inaugurou a Redenção Motors, concessionária Suzuki. Com a morte do patriarca Severino Moacir Dantas Potiguar, em 1994, a mulher Joanita assumiu o consórcio, auxiliada pelos filhos Severino Moacir Júnior, no setor comercial, e Joacir Potiguar, na área financeira. Com a estabilidade da empresa, os "novos" administradores sentiram a necessidade de expandir os negócios da família.



Responsável pelo setor comercial, Moacir Júnior ressalta consórcio como investimento

Em 1997 foi inaugurada a concessionária Renault. Cinco anos depois foi a vez de instalar uma revendedora da Nissan. Em 2007 o grupo inaugurou a Potiguar Empreendimentos Imobiliários, proprietária e administradora do Natal Auto Shopping, na BR-101. No mesmo ano foi criada a Potiguar Corretora de Seguros que vende apólice de seguros tanto para os consorciados que integram o grupo, como para qualquer cliente que tenha adquirido o bem em outros revendedores. A última empresa inaugurada pela família Potiguar foi a Redenção Chery, revendedora da Chery, em 2009.

Uma empresa que consegue pas-

sar de 26 para 250 funcionários em 20 anos de existência pode ser considerada, no mínimo, ousada. Atualmente o consórcio tem aproximadamente 3 mil consorciados. Na opinião de Moacir Júnior, investir em consórcio é "poupar com inteligência". Os interessados em integrar algum dos consórcios do grupo podem optar por moto (12 a 60 meses), carro e imóveis (12 a 180 meses). Mesalmente uma média de 60 pessoas são contempladas com os bens. De acordo com Moacir Júnior, as condições de consórcio hoje em dia são mais favoráveis, em muitos casos, do que as da própria Caixa Econômica Federal.

Destaque

Mas quem pensa que o Consórcio Redenção é restrito ao Rio Grande do Norte está enganado. A base da empresa realmente é localizada no "território potiguar", entretanto os negócios da empresa ultrapassaram as barreiras geográficas e incluem, além dos estados da região Nordeste, estados de outras regiões do país como Amazonas e São Paulo. Para Moacir, as vendas de automóveis estão crescendo no mercado local, especialmente após os clientes serem informados que as montadoras Renault e Nissan são nacionais. Desde o ano passado o segmento vem registrando o crescimento na venda de automóveis, principalmente após a redução do Imposto sobre Produtos Industrializados (IPI) pelo governo federal. A perspectiva é de que o mercado seja acrescido em 5%.

Perfil

O empresário Severino Moacir Potiguar Júnior não concluiu o Ensino Médio, entretanto o contato desde cedo nos negócios com o pai - um empreendedor de sucesso - o fez aprender diversas técnicas usadas atualmente no setor comercial. Moacir também está envolvido na administração geral do grupo, junto ao irmão, a mãe e a outros executivos. O envolvimento com o grupo é tanto que Moacir diz não conseguir falar sobre apenas uma das empresas já que estão sempre interligadas. Casado e pai de três filhos, Moacir conta que após uma semana intensa de trabalho só consegue descansar junto da família. Um dos filhos já segue os passos do pai e o ajuda nos negócios. "Não tem nada melhor para mim do que sair para passear com meus filhos".

Na Vitrine

Integração e planejamento

A experiência adquirida nos estágios de diversas agências de comunicação do Rio Grande do Norte quando ainda cursava a faculdade de publicidade, fizeram Fabrício Finizola, 38 anos, perceber a necessidade do mercado de contar com mais uma empresa no mesmo segmento e sonhar com o próprio negócio. Da ousadia do publicitário surgiu a Pandora Comunicação. Há oito anos no mercado potiguar, a principal diferença da empresa em relação às outras agências que atuam no estado é a interação entre os setores. O publicitário lembra que ficava frustrado quando um projeto não era aprovado pelos clientes, por isso decidiu que sua agência teria esse diferencial. "Era muito ruim porque não era o fato de o projeto ser reprovado, mas de ser apresentado aos clientes sem a participação das pessoas que realmente o criaram e que podiam explicar a ideia com mais detalhes. E isso era de responsabilidade da equipe de atendimento", conta Fabrício.

Fato que não ocorre na Pandora Comunicação já

que os setores de criação, planejamento e atendimento são inteligidos. No início eram apenas três pessoas para desenvolver os projetos de três clientes. Atualmente são 14 colaboradores engajados nas necessidades dos 25 clientes fixos da agência como a criação de uma logomarca até a campanha completa de uma empresa que envolve marketing promocional e até mesmo estratégias para internet.

Com a expansão do mercado de imóveis em Natal, a Pandora atuou nos últimos três anos na criação de várias campanhas de lançamento de empreendimentos imobiliários. A estratégia desse tipo de campanha engloba desde anúncio em jornais impressos até mídia para internet, passando por spot para rádio, filmes para TV, além de panfletagens por diversos bairros e abordagens na rua com bandeirada. A agência contempla as mídias exterior, impressa e digital, além do marketing promocional. Fabrício ressalta que a Pandora iniciou com foco na criação, contudo atualmente a equipe se especializou no planejamento.

Ascom/Divulgação/D.A. Press

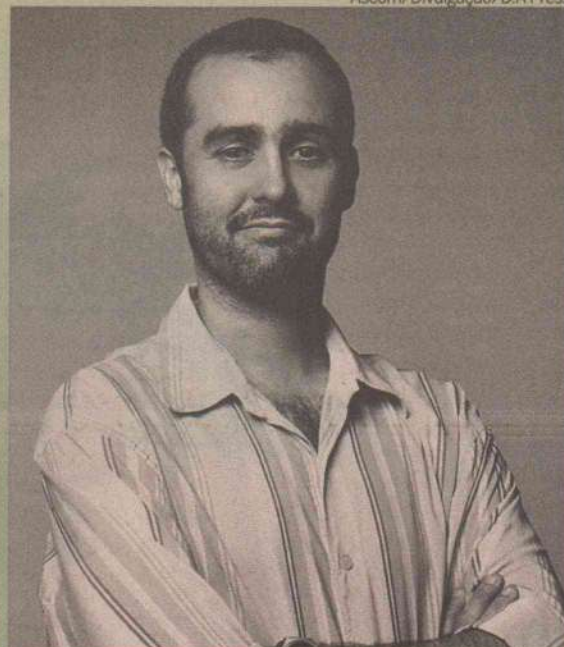

Fabrício Finizola apostou na integração entre os setores para levar criação aos clientes

Mais dias para se aposentar

Aumento para 73,2 anos da expectativa de vida, alterou o fator previdenciário, usado como redutor

O brasileiro terá que trabalhar mais para se aposentar se quiser manter a mesma renda que ganha na ativa. Pelas projeções do IBGE (Instituto Brasileiro de Geografia e Estatística), a expectativa de vida ao nascer subiu de 72,9 anos de idade em 2008 para 73,2 anos em 2009. A nova tábua de vida altera o fator previdenciário, espécie de redutor usado pelo INSS para calcular o valor das aposentadorias. Pelos cálculos feitos pelo INSS, ao aplicar a nova tabela do fator, um beneficiário com 55 anos de idade e 35 anos de contribuição terá que ficar mais 41 dias no batente para manter o valor do benefício. Já um segurado com 60 anos e 35 de contribuição deverá contribuir com mais 48 dias para não

reduzir a aposentadoria.

A cada ano as projeções do IBGE mostram que cresce a expectativa de vida do brasileiro. Por exemplo: um segurado que se aposente aos 60 anos de idade tinha uma sobrevivência estimada de 21,3 anos em 2009, contra 21,2 em 2008 e 21,1 anos em 2007. A cada ano aumenta a sobrevivência e consequentemente, a Previdência Social modifica a tabela do fator previdenciário para calcular as novas aposentadorias. Uma forma de forçar o trabalhador a adiar o pedido de aposentadoria para não ter perdas no valor do benefício.

Vale lembrar que o fator previdenciário só é utilizado no cálculo do valor da aposentadoria por tempo de contribuição. Na aposentadoria por invalidez não é utilizado o redutor, e na aposentadoria por idade a fórmula é usada como opção quando aumenta o valor do benefício. A lei 9.876/1999 que criou o redutor, prevê que se o fator for menor que 1, há redução da aposentadoria; se for maior que 1, há o acréscimo do valor e se for igual a 1, não há alteração.

Expectativa anterior era de 72,9 anos

AUMENTOU 48%

Mais de 70 milhões de brasileiros consomem piratas

Micheline Batista
michelinebatista.pe@dabr.com.br

Em cinco anos, o percentual de brasileiros que consome produtos piratas aumentou de 42% para 48%. Significa que aproximadamente 70,2 milhões de brasileiros consomem mercadorias falsificadas, de acordo com estudo divulgado ontem pela Federação do Comércio do Rio de Janeiro (Fecomércio-RJ). No Nordeste, a expansão foi maior ainda - o percentual cresceu de 43% para incríveis 63%, indicando que, se a renda do nordestino de fato melhorou, parte dela foi usada para comprar os tais piratex. Sobretudo CDs e DVDs.

A pesquisa O consumo de produtos piratas no Brasil, realizada em parceria com o Instituto Ipsos, revela que o consumo de CDs caiu.

Mas eles continuam figurando no topo da lista dos produtos mais comprados, enquanto que o DVD ocupa um espaço cada vez maior nas estantes. É um consumo que avança em todas as classes sociais e faixas etárias. Lamenta o economista da Fecomércio-RJ, Christian Travassos. Segundo o estudo, o Nordeste é a região do país que mais avança no consumo de produtos piratas.

"Nos últimos cinco anos houve um aumento significativo no poder de compra da população nordestina, e isso permitiu a compra de aparelhos de DVD e computadores", diz Travassos. A proporção de entrevistados que acha que a pirataria causa desemprego caiu de 60% em 2006 para 32% em 2010 no Nordeste, enquanto que no Brasil a queda foi de 64% para 56%. Aliás, nenhum dos malefícios



Especialistas recomendam que ao completar o tempo de contribuição, trabalhador não adie o pedido de aposentadoria

Mesmo com a perda do rendimento provocada pelo fator previdenciário, especialistas em previdência recomendam que o trabalhador ao completar o tempo de contribuição não adie o pedido de aposentadoria. O advogado Paulo Perazzo ressalta que o acréscimo no valor da aposentadoria não compensa o tempo maior de contribuição. Exemplifica: uma pessoa com 60 anos e 35 anos de contribuição que fica mais quatro anos no batente só vai recuperar as perdas financeiras em 15 anos. Ultrapassa a expectativa de vida atual de 73,2 anos estimada pelo IBGE.

O advogado Rômulo Saraiva reforça a recomendação: É uma questão matemática. Não consiga enxergar vantagem financeira

SAIBA MAIS

O que é o fator previdenciário?

É uma equação usada para calcular o valor da aposentadoria por tempo de contribuição do segurado do INSS

Quando o IBGE altera a tábua de mortalidade. Pela atual tábua, a expectativa de vida do brasileiro passou de 72,9 para 73,2 de 2008 e 2009

Como é feito o cálculo?

O cálculo é feito com base na idade ao se aposentar, no tempo de contribuição, e na expectativa de vida do segurado

O fator previdenciário reduz o benefício?

Quando o fator previdenciário for menor que 1 o segurado terá reduzido o valor da aposentadoria. Se for maior que 1 haverá ganho e se for igual a 1 não terá perda

Quando muda o fator previdenciário?

Quando o fator previdenciário for maior que 1 o segurado terá aumentado o valor da aposentadoria. Se for menor que 1 o segurado terá reduzido o valor da aposentadoria. Se for igual a 1 não terá perda

po de contribuição do segurado. É o gato correndo atrás do rato. E faz a conta: em 11 anos o beneficiário terá que contribuir 44 meses a mais, o que representa três anos a mais no batente.



No Nordeste, consumo de produtos piratas passou de 43% para incríveis 63%

Por um transporte mais limpo na capital

Natalenses que usam bicicleta reclamam da falta de ciclovias, mas projeto promete mudar essa realidade

Erta Souza
ertasouza.rn@dabr.com.br

Elas são leves, não poluem o meio ambiente, ajudam na saúde e na definição de um corpo perfeito. Embora tenha inúmeras atribuições positivas, não é fácil convencer as pessoas a trocar o conforto dos automóveis pela sustentabilidade da bicicleta. Mesmo o número de pessoas que utiliza diariamente bicicletas em Natal ser de 4%, o que representa aproximadamente 54 mil viagens por dia - maior do que a média nacional que é apenas 2,8% - os integrantes da Associação de Ciclistas do Rio Grande do Norte (Acirn) acreditam que o percentual poderia ser maior caso existisse na capital potiguar mais faixas exclusivas para bicicletas. A prefeitura está elaborando um plano que, se posto em prática, aumentará a extensão de ciclovias e ciclofaixas de 21km para 83km e dará aos natalenses a alternativa de deixar a bicicleta em paradas de ônibus e pagar o transporte público.

Apesar de Natal não oferecer trechos que interliguem os quatro cantos da cidade, os usuários da "magrela" se arriscam dividindo espaço com motocicletas e au-



Ciclistas no projeto Pedal Livre, retomado recentemente na Avenida Itapetinga, todos os domingos

tomóveis pelas ruas e avenidas de maior movimento, seja para trabalhar ou simplesmente pelo prazer de pedalar. O presidente da Acirn, Haroldo Mota, afirma que a Zona Norte concentra um maior número de ciclistas, porém vem sendo registrado crescimento em todas as zonas.

Como pontos negativos de pedalar dividindo o mesmo espaço com veículos automotores, Mota destaca a falta de segurança do ciclista e os efeitos da poluição. Para o arquiteto Márcio Leite, 53 anos, bicicleta é sinônimo de lazer e esporte. Há 15 anos ele pratica a atividade, pelo menos, duas vezes por semana. "Gosto muito de pra-

ticar esportes. Faço remo, vôlei e musculação, mas sinto mais prazer mesmo é com o ciclismo. O único problema é a falta de espaços adequados", opina.

O representante comercial Carlos Camboim, 50, aderiu à "bike" há um ano e meio, mas já se tornou um amante do ciclismo, modalidade que pratica, no mínimo, duas vezes por semana. "Saímos para pedalar por vários locais e percebemos sempre como é precária a oferta de vias exclusivas para bicicletas que é um transporte limpo, não polui e ainda melhora a condição física de quem adere à prática", ressalta.

O secretário adjunto de trânsi-

to da Secretaria Municipal de Mobilidade Urbana (Semob), Haroldo Maia, afirma que uma avaliação prévia feita para integrar o Plano Municipal de Mobilidade Urbana constatou em Natal apenas 21,8 km de faixas exclusivas para bicicletas. Desse total, apenas a Via Costeira, na Zona Sul, e a Avenida Itapetinga, localizada no Conjunto Santarém, Zona Norte, têm ciclovias com 15km de extensão. Em outros pontos da cidade como as avenidas Ayrton Senna, Omar O'grady (prolongamento da Prudente de Moraes), Café Filho, além da orla de Ponta Negra, existem somente 6,8 km de ciclofaixas.

Plano prevê maior integração

De acordo com o secretário adjunto de Trânsito, Haroldo Maia, o Plano de Mobilidade, que está sendo elaborado, vai apontar as diretrizes para as mudanças que serão implementadas nos próximos anos. Contudo, Haroldo garante que tudo será feito em parceria com a sociedade. "Existe uma proposta cicloviária que está proposta no plano, porém ainda vamos discutir as possíveis alterações no trânsito em audiências públicas com a população", destacou o secretário.

Além de aumentar as rotas cicloviárias, o plano contempla a ligação entre esses trechos e outros meios de transporte. "Uma pessoa poderá muito bem sair de casa de bicicleta, deixá-la nos bicicletários previstos no plano e ir de ônibus até outro ponto da cidade", explica o secretário adjunto de trânsito. Com as alterações previstas no Plano de Mobilidade, Natal que tem atualmente 21km de ciclovias e ciclofaixas passaria para 83km. "Natal necessita de uma ciclorota para possibilitar que os usuários



Objetivo é tornar a bicicleta um meio de locomoção cotidiano na cidade

de bicicletas possam transitar de forma segura", disse Haroldo.

Para a criação dessa ciclorota seria necessário interferir diretamente nas vias criando um espaço específico para o trânsito de bicicletas, entretanto nem to-

das as vias da cidade comportam a instalação desse espaço devido à dimensão, por isso será de extrema relevância uma discussão profunda sobre as alterações identificadas no relatório final do plano.

"BICICLETADA" ACONTECE AOS SÁBADOS

Como forma de driblar a deficiência da quantidade de ciclovias e ciclofaixas na capital potiguar, um grupo de amigos está promovendo, no último sábado de cada mês, uma "bicicletada" saindo do Instituto Federal de Educação, Ciência e Tecnologia (IFRN) e percorrendo várias ruas e avenidas. Como forma de fortalecer o movimento em prol da instalação de outros espaços no trânsito de Natal exclusivos para as bicicletas, o grupo furidou a Acirn.

A ideia surgiu da dificuldade que os ciclistas encontram para pedalar com segurança em Natal e da necessidade de implantação de trechos maiores que interliguem os quatro cantos da cidade. "Existem faixas em locais distintos da cidade, mas que não são interligados. E isso complica para quem precisa ou prefere usar a bicicleta para ir à escola, ao trabalho ou mesmo como atividade de lazer", ressalta Mota, presidente da Acirn.

O secretário adjunto de Trânsito, Haroldo Maia, concorda que a dificuldade dos ciclistas em Natal é que as ciclovias e ciclofaixas não são compartilhadas. "Como não existe a continuidade fica mais complicado para quem precisa ou gostaria de fazer um percurso maior", disse. Uma das medidas implantadas pela Semob com a implantação do Pedal Livre é a criação de uma cultura ciclística. O projeto - realizado aos domingos na avenida Itapetinga, das 8h às 12h - tem como objetivo estimular a harmonia no trânsito entre carros particulares, caminhões, carroças, ônibus, táxis, vans e usuários de bicicletas.



Haroldo (centro) preside a entidade

SAIBA MAIS

- Ciclovias de Natal: 15 km - Avenida Itapetinga
- Via Costeira
- Ciclofaixas: 6,8 km - Avenida Ayrton Senna - Avenida Omar Ogray - Avenida Café Filho (Praia do Meio) - Avenida Eri van França (Ponta Negra)

Ciclovia: espaço separado fisicamente das outras vias utilizado especificamente por usuários de bicicletas. **Ciclofaixa:** usada preferencialmente por ciclistas, mas pode ser compartilhada por outros meios de transportes

Em busca de mais acessibilidade

Ana Amaral/DN/D.A Press

Portadores de necessidades especiais continuam tendo que enfrentar uma batalha diária para se locomover

Érika Damásio

Especial para o Diário de Natal
erikadamasio.m@dabr.com.br

O último censo realizado pelo Instituto Brasileiro de Geografia e Estatística (IBGE) revela que somente no Rio Grande do Norte, existem cerca de 490 mil pessoas com algum tipo de necessidade especial. Apesar de termos leis que protegem os deficientes, sabemos que muitas vezes elas não são cumpridas pelo governo e pela sociedade civil. Rampas de acesso, estacionamento próprio, cotas em concursos públicos e empregos são algumas das reivindicações dessas pessoas que tem os seus direitos, mas ainda sofrem com a constante falta de consciência e discriminação. Segundo especialistas na área de direito, se existisse uma sociedade adaptada não haveria de-

ficiência. Esta semana foi comemorado o dia internacional das pessoas portadoras de deficiência, mas há pouco o que festejar entre os potiguares.

Elyane Vieira de Castro, 60, tem a sua vida como uma luta em defesa aos direitos dos portadores dos deficientes, sejam físicos ou metais. Presidente da comissão de assistência às pessoas deficientes da Ordem dos Advogados do Brasil (OAB), além de diretora social da Sociedade Amigos do Deficiente Físico (Sadef) – que estimula principalmente a prática dos esportes entre os deficientes – também é mãe de um portador de necessidades especiais. Ela explica que muitas vezes as leis são descumpridas por todos. “Existe principalmente o fator econômico. O estado não tem condições de reformar todos os prédios públicos para dar suporte a acessibilidade aos portadores de deficiência. Além disso, em geral as construções mais modernas tem apenas uma pseudo adaptação”, fala.

Elyane informa ainda que há um conjunto de circunstâncias que prejudicam a qualidade de vida dos portadores de deficiência fsi-



Clarissa dos Anjos, 22 anos, tem paralisia cerebral e dificuldades de movimento: “precisamos de respeito”

ca, como a falta de investimento em educação e no desenvolvimento social. “Não importam se eles são feios, bonitos ou de camadas mais baixas, a realidade é que as empresas não os contratam, seja porque eles não têm uma qualificação profissional ou porque simplesmente sofrem discriminação social” opina.

“Para mim o deficiente não tem

apenas uma data para ser comemorada. Todos os dias acordamos e sabemos que temos obstáculos para serem enfrentados. Nós não podemos desistir de lutar”. Essa é a declaração de Clarissa dos Anjos, 22. Após um atraso no parto, ela sofreu paralisia cerebral e tem dificuldades na fala e na locomoção motora. Apesar disso, ela afirma ter uma vida normal, com ape-

nas algumas limitações “Eu me diverto, saio e gosto de conhecer novas pessoas. Esse ano vou até brincar no Carnatal” diz com entusiasmo. Clarissa já escreve o seu terceiro livro e também ingressou na faculdade de letras. “Escrevi meus livros baseados em preconceitos que já sofri. Temos muitos obstáculos nas ruas e precisamos de respeito” ressalta.

Emoção e devoção no 60 Minutos!



Caminhos da Fé - Santa Luzia

Confira a série especial dedicada a padroeira dos mossoroenses, Santa Luzia, a protetora dos olhos.

A história, a devoção, os milagres e a demonstração de fé em uma das maiores festas religiosas do Estado.

De 07 a 13 de dezembro, às 11h20, no programa 60 Minutos.



Produção: [unreadable]

PARNAMIRIM CAERN IMPLANTA SISTEMA

A Companhia de Águas e Esgotos do Rio Grande do Norte (Caern) está emitindo as contas no sistema de leitura e impressão simultânea em Parnamirim, região metropolitana de Natal. A equipe de leituristas está em Nova Parnamirim e na praia de Pirangi do Sul e depois chegará à parte central da cidade e Rosa dos Ventos, realizando o trabalho.

A tecnologia já foi implantada em Natal, além das cidades de Mossoró, Baraúna, Areia Branca, Grossos, Upanema, Tibau e Dix-Sept-Rosado, São José de Mipibu, Baía Formosa, Canguaretama, Vila Flor, Goianinha, Lagoa de Pedras, Tibau do Sul, Arez, Senador Georgino Avelino, Nísia Floresta, Monte Alegre e Lagoa Salgada.

A novidade trouxe vantagens tanto para a Caern como para o consumidor do serviço de águas e esgotos. Antes da implantação do sistema, os leituristas tinham que percorrer as ruas para registrar o consumo dos hidrômetros manualmente, retornar ao escritório para digitalizar os dados e só depois entregar as contas de água. Com a leitura e a entrega simultânea, os leituristas, munidos com o smartphone e impressora acoplada, fazem a coleta do consumo dos hidrômetros e imprimem a conta logo em seguida, sem a necessidade de entrega posterior na residência.

Celular

A Gerência Comercial da Caern também implantou o uso de telefones celulares para registrar o consumo do hidrômetro, em uma primeira etapa, nas cidades de Caraúbas, Apodi, Severiano Melo, Patu, Messias Targino, Caicó e Currais Novos. Na segunda etapa, a Companhia de Águas e Esgotos do Rio Grande do Norte utilizará as impressoras acopladas para a impressão das contas de água.

No próximo mês as equipes da Caern estarão com aparelhos celulares nas cidades de João Câmara, Tangará, Lajes Pintadas, São José do Campestre, Sítio Novo, Vera Cruz, Boa Saúde, Bom Jesus, Serra Caiada, Campo Redondo, Coronel Ezequiel, Jaçanã, Japi, São Bento do Trairi, Nova Cruz, Lagoa D'anta, Monte Gameleiras, Montanhas, Passa e Fica, Pedro Velho, Serra de São Bento, Santo Antônio, Espírito Santo, Jundiá de Cima, Passagem, Serrinha e Várzea.

Calçadão torna-se risco para frequentadores de Ponta Negra



Fotos: Carlos Santos/DN/D.A Press

A passagem tem problemas na ligação com a beira-mar e gera insegurança para transeuntes. O comerciante José Ademir mostra cratera no calçamento

Falhas geram perigo de acidentes e atrapalham circulação das pessoas

Cíntia Braga

Especial para o Diário de Natal
cintiabraga.m@dabr.com.br

Os frequentadores da praia de Ponta Negra reclamam da falta de manutenção do calçadão, que cede frequentemente. Há dois meses, o poder público foi acionado pela população para tampar um buraco de cerca de 1,5m de profundidade que tomou grande parte do espaço dos transeuntes, mas o problema não foi sanado e a atual situação volta a preocupar.

De acordo com o gerente de

um dos hotéis localizados próximos ao buraco, que não quis se identificar, o problema de falta de manutenção do calçadão existe há cerca de quatro anos. A cratera próxima ao hotel surgiu há quatro meses, quando as pastilhas da passarela saíram do local. "Há dois meses, eles vieram aqui e colocaram areia e pedra, mas a situação só vai piorando porque as águas e os dejetos descem agravando a situação. É algo contínuo. Nós já falamos com as autoridades, Semurb, Secretaria de Turismo, e já mandamos até fotos mas não há uma solução", declarou. Segundo ele, a situação é pior quando chove ou quando o movimento turístico aumenta.

Por ser uma descida de águas e esgotos o problema acaba se agravando por todo o percurso

do calçadão. O dono de um dos quiosques, José Ademir, trabalha há cinco anos no local e reclama. "Quem passa vergonha somos nós. Os turistas ficam com uma má impressão e não pensam em voltar". Segundo ele, os canos das ruas de cima estão todos danificados e desce água e esgoto, provocando um cheiro desagradável.

Além do acesso dos banhistas à praia, dificultado pela destruição de parte do calçadão, as pessoas reclamam da falta de segurança das construções que ficam na iminência de cair, em virtude do avanço do mar ou das águas que descem das ruas. O que se vê é a improvisação feita pelos trabalhadores locais para amenizar o problema, fazendo barricadas com sacos de areia.

O acesso dos portadores de deficiência física e dos idosos fica mais difícil com a destruição das rampas de acesso à praia. "Outro dia veio um grupo de turistas e uma senhora de 81 anos escorregou, se machucou e recebeu 18 pontos no braço", informou o gerente.

Poder público

A Secretaria Municipal de Serviços Urbanos (Semsur) informou que o órgão responsável pela obra no local é a Secretaria Municipal de Obras Públicas e Infra-estrutura (Semopi), já que envolve problemas com as águas fluviais. A redação do **Diário de Natal** tentou entrar em contato com o secretário-adjunto da Semopi, Sueldo Medeiros, até o final da manhã de ontem, mas não obteve êxito.

NEGLIGÊNCIA

Indenização para vítima de buraco na rua

Erta Souza

ertasouza.m@dabr.com.br

Depois de seis anos, uma mulher será indenizada em R\$ 20 mil pelo município de Natal por ter sido vítima de um acidente em via pública, no bairro de Igapó, Zona Norte. Na ação, a mulher informou que estava caminhando no meio da Rua Felipe Camarão, próxima ao cemitério de Igapó, no dia 6 de julho de 2004, quando caiu em um buraco com 2m de profundidade e 1m de largura. Segundo ela o local estava sem sinalização, apenas coberto

por folhas secas e papelão.

A mulher foi atendida no Hospital Santa Catarina e encaminhada ao Hospital Médico Cirúrgico, onde engessou as pernas. Devido ao acidente a vítima ficou vários dias sem poder trabalhar ou exercer qualquer atividade dentro ou fora de casa, o que gerou aumento de despesas em virtude dos medicamentos e tratamentos fisio-

rápicos a que foi submetida. Por este motivo, requereu na Justiça a condenação do município de Natal ao pagamento de indenização pelos danos morais e materiais sofridos.

**Mulher
receberá
R\$ 20 mil**

O município de Natal contestou apenas pedindo pela improcedência dos pedidos autorais em razão da insuficiência de provas, contudo o juiz Luiz Alberto Dantas Filho, da 5ª Va-

ria da Fazenda Pública de Natal verificou nos autos que, além do ente público não negar que os fatos tenham acontecido, ficou provado que a autora sofreu lesões de natureza grave em virtude de queda em vias públicas, conforme o laudo de exame de lesão corporal.

Para o juiz, como foi configurada a omissão do município por negligência e preenchidos os requisitos necessários, entende como caracterizada a responsabilidade deste, devendo reparar pelos danos morais causados à vítima.

Antibiótico com acesso mais restrito

Karlus Geromy/OIMP/D.A Press

Norma nacional que determina venda apenas com receita especial muda rotina nas farmácias e gera polêmica

Erta Souza
ertasouza.rm@darb.com.br

Desde o último domingo que a venda de antibióticos nas farmácias e drogarias do país está restrita aos pacientes que apresentarem receita médica. Com a nova regra, esse tipo de medicamento só poderá ser vendido com o Receituário de Controle Especial, aquele com duas vias. Com a modificação, uma das vias fica no estabelecimento e a outra com o paciente. A única exceção são os antibióticos usados exclusivamente nos hospitais.

A medida, que já é usada para os remédios psicotrópicos, conhecidos como de tarja preta, usados no tratamento de depressão e ansiedade, foi estendida aos antibióticos com o objetivo de evitar o uso indiscriminado de antibiótico pela população e conter o avanço do caso de contaminação por superbactérias, como a KPC que causou um surto de infecção no Distrito Federal.

As receitas de controle especial terão validade de 10 dias e de-

vem ser escritas por profissionais habilitados com letra legível e sem rasuras. Com a alteração, a venda sem receita prescrita pelo médico das 93 substâncias antimicrobianas que compõem os antibióticos registrados no Brasil, como azitromicina, cefalexina, amoxicilina e sulfametoxazol, está proibida.

Na opinião da farmacêutica, Jussana Rodrigues de Macedo, a medida implantada pela Agência Nacional de Vigilância Sanitária (Anvisa) ainda gera muitas dúvidas entre comerciantes e pacientes. Ela conta que entre as orientações que recebeu do fiscal da Coordenadoria de Vigilância Sanitária (Covisa) está a separação dos medicamentos em apenas uma prateleira e a retenção de uma via da receita.

Jussana disse que nos dois primeiros dias da nova regra vários pacientes que precisaram comprar algum medicamento saíram sem levar nada. "Tivemos que explicar como funciona a medida para que a população fique alerta a partir de agora", declarou. A farmacêutica destacou que as farmácias e drogarias têm até abril de 2011 para se adequar e lançar as informações dos antibióticos no Sistema Nacional de Gerenciamento de Produtos Controlados (SNGPC), como lote e quantidade, assim como ocorre com



Medicamentos como a amoxicilina agora têm sistema de venda semelhante ao dos psicotrópicos

os psicotrópicos.

O estabelecimento que desprezar a medida corre o risco de ser multado e até mesmo interdito. A Associação Brasileira de Redes de Farmácias e Drogarias (Abrafarma) alega que a regulamentação causará transtorno aos brasileiros. A entidade argumenta que parte significativa da população não tem acesso a uma consulta médica e que a receita de controle especial também não está disponível em todos os municípios.

Adiamento

A Abrafarma solicitou adiamento do início da vigência da medida com a intenção de esclarecer a sociedade. Contudo, a Anvisa informou que a data estava mantida. Os estabelecimentos farmacêuticos tiveram 30 dias para se adequar. A resolução da Anvisa determina também mudanças nas embalagens e bulas que deverão ter a frase: "Venda sob prescrição médica - só pode ser vendido com retenção da receita".

SAIBA MAIS

Alguns dos remédios incluídos na medida:

- Azitromicina
- Cefalexina
- Amoxicilina
- Sulfametoxazol

Normas da receita:

As receitas são válidas por 10 dias e devem ser escritas por profissionais habilitados com letra legível e sem rasuras

BR PETROBRAS

Ministério de
Minas e Energia

BRASIL
UM PAÍS DE TODOS
GOVERNO FEDERAL

LEILÃO

Data: 11.12.2010

Horário: 10:00hs

A PETRÓLEO BRASILEIRO S/A - PETROBRAS UOs AM e REMAN, na forma das leis vigentes, comunica a todos quanto ao presente acontecimento tiver ou dele tomarem, que realizará LEILÃO PÚBLICO de diversos bens móveis inservíveis e no estado em que se encontram. Para realização do ato, está autorizado o Leiloeiro Público ABEL SOARES, inscrito na JUCEA sob nº. 006/05, que passa agora as seguintes informações:

Local da Visitação e do Leilão: Pátio do Deposito S03 da REMAN - Refinaria Isaacs Sabba, Rua Rio Quixote, nº. 01, Bairro Vila Buriti, Distrito Industrial - Manaus/AM, ao lado da entrada da FOGAS. ECT.

Visitação dos bens, entre os dias 06.12.2010 e 10.12.2010.

- De 2ª a 6ª feira
- Manhã: de 08:00 h às 11:00 h.
- Tarde: de 13:00 h às 16:00 h.

AUTOMÓVEIS - GUINDASTE - SEMI REBOQUES - LANCHAS - CONTAINERES - ÁRVORES DE NATAL - VÁLVULAS - FURADEIRA - TANQUE DE COMBUSTÍVEL - TORNOS - MOTOR GERADOR - SELOS DIAFRAGMA - QUADRO ELÉTRICO - TRANSFORMADORES - MOTORES MWM - ESTERILIZADOR - GERADORES - VASO DE PRESSÃO - REFLETORES - BATERIA - LAVA JATO - COMPRESSORES - MOTORES ELÉTRICOS - PORTAS DE ALUMÍNIO - ESTUFA - BOMBAS D'ÁGUA - BALANÇAS - CARRINHO DE PALET - PNEUS - CAIXA D'ÁGUA - VASOS SANITÁRIO - LAVATÓRIOS - EXTINTORES DE INCÊNDIO - REBOQUE - TROCADOR DE CALOR - EQUIPAMENTOS DE MERGULHO - ALTERNADOR - ARQUIVO DESLIZANTE - SELETORA - PAINÉIS DE DISTRIBUIÇÃO DE CORRENTE - EQUIPAMENTOS DE REFEITÓRIO - POLTRONAS - BALCÕES DE ALUMÍNIO - EQUIPAMENTOS DE GINÁSTICA - CADEIRAS DE ESCRITÓRIO - FREEZERS - ARQUIVO DE AÇO - MATERIAIS DE INFORMÁTICA - EMPILHADEIRAS - BOMBA COM HÉLICE - CHASSI - PORTAS ARQUIVOS - RADIADOR - CARROS REBOQUE - INVERSOR - BEBEDOUROS - TEMPORIZADOR - MOTORES DE INDUÇÃO - CENTRAL DE TRATAMENTO DE AR COMPRIMIDO - SPECTROMETER - AR CONDICIONADOS - GELADEIRAS - CENTRAIS DE AR - BATEDEIRA - MÁQUINA REFRIGERANTE - MÁQUINA DE LAVAR - MATERIAIS DE TELEFONIA - MATERIAIS DE LABORATÓRIO DE DIAGNÓSTICO - BALEEIRA - VASOS DECANTADOR DE SODA - VASO DE PRESSÃO.

Atenção: Os interessados deverão se cadastrar junto ao Leiloeiro antes do pregão.

Edital completo e maiores informações, com SOARES LEILÕES, através do Site: <http://www.soaresleiloes.com>, e-mail: soaresleiloes@gmail.com FONE-FAX (92) 3635-5861 - CELULARES: (92) 91129223 ou com o representante do LEILOEIRO no local de visitação.

Quer ensino de qualidade
e a melhor equipe de professores?
ENTÃO FAZ NASSAU

Novos cursos:
Enfermagem, Fisioterapia,
Gestão da Qualidade, Redes de Computadores
e Segurança no Trabalho

E mais: Pedagogia, Administração,
Ciências Contábeis e Direito

vestibular
agendado

Acesse
entaofaznassau.com

educred
Instituto de Educação

PROEUC

PROEUC

FAZENDO PARTE DA SUA HISTÓRIA
Grupo Ser Educacional

EDUCATIVA ESTADO MONTA REDE DE TV

O governo do estado está implantando a rede de televisão voltada para a produção educativa e cultural. A Rede Potiguar de Televisão Educativa e Cultural do Rio Grande do Norte (RPTV) já está funcionando em Currais Novos, desde 17 de junho deste ano, e deverá ser inaugurada em Natal no próximo mês de dezembro. A RPTV de Currais Novos, canal 17 da TV a Cabo, funciona no mesmo prédio da Caern, e conta com equipe de reportagem que cobre eventos importantes da região Seridó e do estado.

Em Natal, a RPTV terá estúdios, em fase de implantação, no prédio da Secretaria Estadual de Educação, Centro Administrativo. Deverá ser assistido pelo canal 31 da TV a Cabo. "Pretendemos que essa TV seja um elemento catalisador e estimulador da produção audiovisual no Rio Grande do Norte", diz Raimundo Melo, coordenador do projeto "Cinema na Escola" e da RPTV.

A Rede Potiguar de Televisão Educativa será implantada, além de Currais Novos, nas cidades de Natal, Mossoró e Assu. A Secretaria de Educação já solicitou canais às empresas operadoras de televisão a cabo nas respectivas cidades. Fruto de parceria entre a Secretaria Estadual de Educação e a ONG Centro de Documentação e Comunicação Popular (Cecop), a RPTV transmite a programação nacional da TV Escola e tem três horas diárias de inserções de conteúdos feitos no Rio Grande do Norte. Esse conteúdo é produzido por professores e alunos qualificados pelo projeto "Cinema na Escola" da Secretaria de Educação.

Curtas

Já estão sendo produzidos conteúdos de audiovisual nos municípios de Florânia, Currais Novos e Nísia Floresta. Entre os conteúdos feitos por alunos e professores da rede pública destacam-se obras do projeto "Curta Nordeste" - que apresenta em curtas metragens aspectos culturais da vida da região e do Rio Grande do Norte. São obras como "Casa de Tapioca", "Forró de Zé de Gorete", "Sequinhos" e "Artesanato em Cipó".

Em março do próximo ano, a RPTV irá produzir conteúdos em parceria com o canal Futura, na série de programas com a temática "Modos de ser e de viver da População". O projeto "Cinema na Escola" leva até professores e alunos da rede pública: a apresentação de produções nacionais formação de professores e alunos para o trabalho com audiovisual e a oportunidade de protagonismo no uso das novas tecnologias da informação. O projeto, criado em 2008, está presente em oito municípios do estado.

Celular para tornar a aprendizagem mais atrativa

Circuito Telinha na Escola promove a produção de conteúdo multimídia com o aparelho. Projeto capacita professores

Francisco Francerle
franciscofrancerle.rm@dabr.com.br

Celular, bluetooth, câmera digital, lan house, internet, netbook. As novas tecnologias não são mais novidades para a grande maioria dos estudantes do ensino fundamental no país, principalmente quando elas remetem a pequenos aparelhos que podem ser transportados (até no bolso) para qualquer lugar. Dentre esse aparelhos, o celular é o mais comum e o que mais irrita o professor, devido ao uso abusivo por alguns alunos. Mas ao invés de proibir o uso do celular, por que não trazer esses "intrusos" para atuar como ferramenta para o aprendizado em sala de aula tanto de alunos quanto de professores?

Essa é justamente a proposta do Circuito Telinha na Escola, um projeto da ONG Casa da Árvore Projetos Sociais em parceria com a Fundação Banco do Brasil e Instituto Vivo. A ideia é desenvolver uma metodologia de ensino que transforma o aparelho celular em eficiente ferramenta pedagógica. Para isso, a exemplo do que já vem ocorrendo em outras capitais como Salvador, Goiânia,



Educadoras durante aula no Centro Municipal de Referência em Educação Aluísio Alves: novidade no ensino

Aracaju e Palmas, 25 educadores da rede municipal de Natal estão participando, no Centro Municipal de Referência em Educação Aluísio Alves, de uma oficina para produção de vídeo de bolso.

Sob a orientação do presidente da Ong, Aluísio Cavalcante, os educadores estão desenvolvendo habilidades tecnológicas para a produção de conteúdo multimídia a partir do aparelho celu-

lar. Com o curso, eles poder colocar em prática os conhecimentos de arte digital com cerca de

600 alunos da rede municipal. "O principal objetivo da oficina é orientar os educadores a aproveitar tanto a habilidade quanto o interesse dos alu-

nos com as novas tecnologias. O fato de o professor aprender a utilizar os recursos de vídeo do celular para orientar a quem até já sabe manuseá-lo pode não pare-

cer uma tarefa simples para quem está acostumado apenas a ensinar, mas certamente provocará uma grande interação entre aluno e professor em sala aula, resultando em bom aproveitamento pedagógico", disse ele.

Por meio desse novo universo de vídeo de bolso, os estudantes passam a ser verdadeiros agentes transformadores do espaço escolar, capazes de perceber e captar a realidade que os cerca. Além disso, acrescenta Aluísio, os conteúdos curriculares são transformados como temas para os vídeos, em um interessante e criativo processo de produção de conhecimento.

Atividade deve envolver 600 estudantes

Oficina aborda diversas técnicas

Na programação da oficina, além das técnicas básicas de todo o processo de produção audiovisual, os participantes aprendem técnicas para apropriação pedagógica de mídias e desenvolvem sequências didáticas multidisciplinares para serem reaplicadas em sala de aula. O circuito de atividades de formação é resultado do Prêmio de Tecnologia Social da Fundação Banco do Brasil, concedido ao projeto em 2009. O projeto Telinha de Cinema começou a ser realizado há três anos no Tocantins depois expandiu-se a outros doze estados do país.

Para o professor Ivaldi Moais, que atua como regente de laboratório na Escola Municipal Ascendino de Almeida, no Vale do Pi-

timbu, o curso é "fascinante" porque orienta como usar as TIC (Tecnologia de Informação e Comunicação) na educação, fortalecendo o uso da linguagem e da escrita, repercutindo diretamente no processo de alfabetização. Já Elizete Arantes, multiplicadora do Núcleo de Tecnologia Educacional, disse da importância do projeto para despertar o interesse e as habilidades que os jovens têm com a tecnologia e tornando a escola e o aprendizado mais interessantes e criativos.

Premiados

A produção de pequenos vídeos já é uma prática conhecida por professores da rede municipal de Natal, que acumulam alguns



Sequências didáticas multidisciplinares são criadas para reaplicação em sala

prêmios nacionais, fruto do trabalho de professores do Núcleo de Tecnologia Educacional. Dentre os trabalhos premiados estão os vídeos "Devaneios de Olhos" (2005), cotando a vida e obra do artista plástico Newton Navarro; Tapetes de Dorian Gray (2007), já foi exibido em rede nacional; e "Caminho do rio"

(2009), produção sobre o Rio Pitimbu, ganhadora de prêmio nacional de melhor edição representando o Brasil na Dinamarca. A professora multiplicadora do Núcleo de Tecnologia Educacional, Elizete Arantes coordenou a produção dos vídeos premiados, junto a professores e alunos da rede municipal.

Matrículas abertas para alunos especiais no estado

Pais devem antecipar a integração para que escolas agilizem a adaptação dos espaços

Francisco Francerle
franciscofrancerle.rn@dabr.com.br

Os pais de alunos portadores de deficiência devem procurar a rede estadual de ensino durante todo o mês de dezembro para antecipar a matrícula como forma de facilitar a adequação de cada estabelecimento às necessidades do aluno. O Programa Matrícula Antecipada, lançado pela Secretaria Estadual de Educação, possibilita que as escolas possam solicitar o serviço de itinerância da Subcoordenadoria de Educação Especial (Suesp) para assessorar a equipe pedagógica, professores, alunos e família, quando necessário, além de organizar e viabilizar a capacitação de docentes para atender as necessidades que surgirem, além de providenciar as adaptações de acessibilidade necessárias para receber alunos deficientes da melhor maneira possível.

O projeto surgiu da necessidade de se ultrapassar obstáculos e barreiras arquitetônicas, além de outros problemas como salas inadequadas, despreparo de professores e falta de re-



Fábio Cortez/DN/D.A Press

Rede estadual vai registrar alunos sem necessidades diferenciadas após matrícula de portadores de deficiência

curso técnico pedagógico para a inclusão de alunos portadores de deficiência. Este ano, a Seec já fez entrega de equipamentos e mobiliário escolar adaptado para portadores de necessidades especiais. Foram entregues máquina braille, material didático pedagógico, cadeiras de rodas, kit para cegos e até

intérprete em sala de aula.

A Seec também entregou 23 boardmakers, um equipamento utilizado para alunos com paralisia cerebral que não tem comunicação oral. Este equipamento contém uma prancha de comunicação que mostra imagens, figuras e letras. Através da tela, o professor pode

estabelecer comunicação com seus alunos que tenham barreiras de comunicação. "Além disso, para os alunos há uma série de material didático pedagógico aumentativo para quem tem problemas de baixa visão e alternativo para quem tem baixa visão e oralidade", explica Joiran.

Novos ônibus adaptados são entregues

Também foram entregues mais três novos ônibus adaptados para o transporte de estudantes com mobilidade reduzida, somando aos três já existentes. O subcoordenador da Suesp, professor Joiran Medeiros da Silva, informa que o estado está investindo recursos no valor de R\$ 515 mil. Com os novos veículos, a Secretaria de Educação passa a contar com seis ônibus adaptados para atender o transporte de alunos, de casa para a escola e da escola para a casa, da rede pública estadual em Natal.

Segundo Joiran, todos esses equipamentos puderam ser adquiridos graças à matrícula antecipada. Durante a matrícula há um formulário que o pai preenche informando sobre a necessidade do aluno e os diversos equipamentos necessários. Diante das informações, a Secretaria faz a compra do equipamento para ga-

rantir a acessibilidade do aluno. "Isso resulta em mais máquinas braille, material didático pedagógico, cadeiras de rodas e kits para cegos, datashow para centros especiais de educação especial e notebook para as escolas.

O Rio Grande do Norte tem hoje cerca de 10 mil alunos especiais devidamente incluídos e frequentando a rede pública de escolas e instituições de atendimento educacional especializado. São alunos, em sua maioria, na faixa etária de 12 a 18 anos. Vários deles já chegaram à universidade e a faculdades locais. As matrículas antecipadas para o ano de 2011 poderão ser feitas nos meses de novembro e dezembro e abrangem também os

alunos com altas habilidades, superdotação e transtornos globais de desenvolvimento.

Joiran orienta que os pais devem sempre procurar uma escola mais próxima de sua casa e comunicar à Subcoordenadoria de Educação Especial (Suesp). Ao

procurar a escola, devem estar atentos se a escola é acolhedora, se tem uma gestão que se preocupe com a educação de todos e se tem

aspecto inclusivo. "O que mais pesa é a concepção inclusiva porque não cabe ao aluno adaptar-se à escola, mas a escola adaptar-se ao aluno. Numa escola inclusiva, todos os gestores estão orientados para essa perspectiva", disse Joiran, explicando que se o pai

SAMU

DIVULGADA LISTA DE APROVADOS

Na tarde da sexta-feira, a Fundação Carlos Augusto Bittencourt (Funcab) divulgou o resultado preliminar dos candidatos classificados dentro do quadro de vagas temporárias para atuar na região Leste do Serviço de Atendimento Móvel de Urgência (Samu) do Rio Grande do Norte. A lista de classificados está disponível no site www.funcab.org.

Os candidatos convocados deverão apresentar os documentos que comprovem os títulos declarados no momento da inscrição na próxima segunda e terça-feira (dias 6 e 7) na sede do Consórcio Público Intermunicipal de Saúde do Rio Grande do Norte (Copis-RN), que terá uma banca receptora da Funcab estruturada para receber, conferir e analisar os documentos e títulos.

A documentação será composta pelo formulário de currículo pessoal, cópias dos documentos de identificação e comprobatórios de todos os títulos e declarações feitas e cópias autenticadas ou original do pagamento da inscrição. Os candidatos que tiverem declarado ter filhos devem apresentar uma cópia autenticada em cartório da certidão de nascimento, e os candidatos com algum tipo de deficiência deverão levar cópia ou original de laudo médico, atestando o tipo e o grau da deficiência.

Na ocasião, a própria banca irá comunicar ao candidato sua condição preliminar de aprovado ou eliminado. Os candidatos poderão apresentar recurso contestando a relação divulgada através de um formulário específico, disponível no site www.funcab.org. Os candidatos poderão obter informações através do portal www.funcab.org.

UFRN

PALESTRA PARA CELEBRAR ANIVERSÁRIO

Dentro das comemorações dos 25 anos do Departamento de Informática e Matemática Aplicada da Universidade Federal do Rio Grande do Norte, será realizada a palestra "Aventuras no país dos buscadores", proferida pela pesquisadora Valéria de Paiva, na próxima quinta-feira, às 19h, no auditório da Biblioteca Central Zila Mamede. A palestra é promovida pelo Grupo de Lógica, Linguagem, Informação, Teoria e Aplicações. Valéria Paiva é doutora em Matemática pelo Departamento de Matemática Pura e Estatística Matemática da Universidade de Cambridge e foi analista de sistemas de busca na empresa Cuil Inc, em Menlo Park, Califórnia.

RN tem cerca de 10 mil alunos especiais

dicas de português



DAD SQUARISI

dad.squarisi@correioweb.com.br

Fênix, a vitória da vida

Viva! Os mineiros chilenos saíram do fundão da montanha são e salvos. Uma cápsula os resgatou. Chama-se Fênix. O nome é antigo como o mundo. Vem da Grécia. Era um pássaro fabuloso e enorme. Parecia uma águia com penas vermelhas, azuis e douradas. Em toda a Terra, só existia uma. Sem companheiro, ela não podia ter filhos. Então, inventou um jeito de se manter viva.

Quando ficava velhiiiiiiiiiiiiinha, enganava a morte. Ia pra floresta. Lá, selecionava plantas cheirosas e ervas mágicas. Fazia um ninho bem acolhedor. Em seguida, punha fogo na obra. Esperava as chamas ficarem bem altas e... saltava para o meio da fogueira. Virava cinza. Então, acontecia o milagre. Das cinzas nascia outra fênix. Era a fênix renascida. E começava tudo de novo.

Sem esforço

Fênix tem plural? Não. Os dois números têm a mesma forma (a fênix, as fênix). A pronúncia? Há duas. O x pode soar s ou cs.

Turma do x

As palavras terminadas em x têm uma marca. São pra lá de preguiçosas. Elas ostentam este lema — um é bom, dois é demais. Por isso escrevem-se do mesmo jeitinho no singular e plural: o tórax (os tórax), o xerox (os xerox), o ônix (os ônix), o telex (os telex).

Exceção?

Fax joga em duas equipes. Uma: time dos preguiçosos (o fax, os fax). A outra: time dos trabalhadores (o fax, os faxes).

É portuguesa com certeza

Você está pensando no compartimento do banheiro onde tomamos banho de chuveiro? Ou nos espaços separados por divisórias? Ou no jogo em que os contendores, com luvas especiais, dão murros um no outro? O

nome dessa gangue é boxe. Assim, com e final. O plural? Boxes.

Encher linguça

Ufa! Finalmente os candidatos falaram. Ou melhor: foram obrigados a falar. Nos debates, surgem temas imprevistos. Não permitem, por isso, a decoreba. No debate da Band, Serra perguntava à Dilma. Dilma perguntava a Serra. No bate-boca nem sempre gentil, um verbo sobressaiu. É tergiversar.

"Você está tergiversando", repetia a petista depois de cada resposta do tucano. Os telespectadores estranharam a insistência. O que, afinal, significa a vedete verbal? O dicionário explica. É recorrer a evasivas, buscar subterfúgios, procurar rodeios. Em bom português: enrolar.

LEITOR PERGUNTA

Os jornais têm usado cada vez mais as aspas simples. Na quinta, li esta manchete: Candidato pede saúde 'humanizada'. A prática está provocando confusão na cabeça da moçada. Afinal, pode-se usar a solteirinha a

torto e a direito?

Emílio das Chagas, Chapecó

Alto lá! A língua não é a casa da mãe joana. Ela tem regras. Uma delas: as aspas simples têm vez quando estiverem dentro de aspas: "Candidato pede saúde 'humanizada'".

Se a mulher do presidente é a primeira-dama, como é chamado o marido da presidenta?

Patrícia Gomes, Barbacena

O coitado está desamparado pela língua. Como o fato é novidade, o marido não tem nome especial ainda. Há quem fale em primeiro-cavaleiro. Ou primeiro-consorte. Ou, ainda, primeiro-cavaleiro. É chute.

Recado

"A ortografia é mais que um mau hábito. É uma vaidade."
Raymond Queneau

Postulante ao Fies não precisa apresentar fiador

Caso de estudante que ganhou causa na Justiça alerta para direitos dos candidatos que querem acesso a financiamento

Fernanda Zauli

fernandazauli.m@dabr.com.br

O estudante de direito Jhoan Hussane teve deferido um mandado de segurança, concedido pelo juiz federal Ivan Lira, que lhe garantiu o direito de renovar o contrato do Fies, o programa de financiamento estudantil do governo federal, sem ser necessário fiador e comprovação de idoneidade cadastral. O mandado de segurança abre um precedente para que outros estudantes que estão sendo lesados pela exigência da Caixa Econômica Federal procurem a proteção do estado para garantir este direito.

A exigência de fiador foi afastada por força da ação civil pública 2006.84.00.002426-4, ajuizada pelo Ministério Público Estadual (MPE/RN) em 2006 e o juiz federal Carlos Wagner Dias Ferreira concedeu liminar, confirmada em sentença, onde a CEF deveria se abster de exigir fiador nos contratos do Fies. Já a exigência de idoneidade cadastral foi afastada por força da ação civil pública 2002.38.02.000427-0, por determinação do juiz Elcio Arruda, da 2ª vara federal de Uberaba. No entanto, a CEF vem descumprindo as duas decisões judiciais. "No dia 1º de novembro compareci à Caixa fazer o aditamento do contrato, que tem que ser realizado de seis em seis meses, e fui informado dessas exigências. Quando questionei, a Caixa alegou que as decisões judiciais haviam sido derrubadas, o que legitimaria o ato administrativo do banco", disse o estudante Jhoan Hussane.

A partir daí o estudante de direito começou uma pesquisa de campo para constatar se, de fato, o alegado pela CEF condizia com a verdade. "Para minha surpresa, descobri que as duas decisões estão sob plena vigência

e que a Caixa não poderia estar descumprindo as decisões", disse Jhoan. Segundo ele, a CEF impetrou recurso às duas ações, mas nenhuma foi julgada ainda, e as duas decisões continuam vigentes. "Com essa informação, no dia 9 de novembro eu forma-



Muitos jovens deixam de frequentar a universidade por falta de apoio financeiro

lizei uma denúncia ao Ministério Público Federal e foi aberto um procedimento de tutela coletiva. O MPF, então, recomendou à Caixa que não fizesse mais as exigências de fiador e comprovação de idoneidade cadastral", explicou.

lizei uma denúncia ao Ministério Público Federal e foi aberto um procedimento de tutela coletiva. O MPF, então, recomendou à Caixa que não fizesse mais as exigências de fiador e comprovação de idoneidade cadastral", explicou.

PRAZO ENCERRADO

O mandado de segurança concedido à Jhoan foi fruto de uma ação que ele impetrou para garantir o aditamento do seu contrato sem as exigências feitas pela Caixa. "O prazo para aditamento do contrato do Fies se encerrou no último dia 30 e para não perder o financiamento eu entrei com uma ação e resultou nessa liminar. Hoje, enfim, eu consegui o aditamento do contrato", explicou o estudante.

Jhoan Hussane lamenta que nem todos os estudantes que fazem uso do Fies para garantir o curso superior tenham o esclarecimento em relação à Justiça. "Eu sou estudante de direito, já faço estágio, tenho acesso a essas informações jurídicas, mas muitos estudantes não têm. Eu conheço alguns que estão tentando empréstimos para pagar a faculdade e outros que estão com medo de perder o semestre porque não conseguiram o aditamento do contrato", disse.

Na terça-feira se encerra o prazo para CEF se manifestar sobre a recomendação do MPF para que a Caixa deixe de exigir o fiador e a comprovação de idoneidade cadastral.

Trabalho e preparação acima de tudo

Conheça o Bope potiguar, uma tropa que procura não se deslumbrar com a fama que os batalhões especiais ganham

Maiara Felipe

Especial para o Diário de Natal
maiarafelipe.m@dabr.com.br

Os mais de 10 milhões de espectadores que foram ao cinema assistir Tropa de Elite 2 mostram o enorme interesse do povo brasileiro pelo Batalhão de Operações Especiais (Bope), retratados como um grupo de policiais honestos, que prezam pela qualidade de sua formação, e estão sempre prontos para o confronto. Foram características como essas que fustigaram a sociedade, praticamente criando uma "Bopemania", mas o Bope da Polícia Militar do Rio Grande do Norte busca não se deslumbrar com o fenômeno, lembrando-se sempre que o batalhão é, acima de tudo, formado de soldados profissionais, que devem sempre observar técnica e caráter no exercício do combate ao crime.

A sociologia afirma que o isso é o reflexo da formação que o cidadão está tendo a partir das suas experiências do cotidiano. Viver ou saber de situações de desvio de conduta desses profissionais no dia a dia fomenta uma supervalorização de atitudes que já deveriam ser esperadas. A equipe do Diário de Natal foi até a sede do Bope no Rio Grande do Norte

para entender quem são esses homens, hoje considerados "especiais" pela população. "Não somos especiais. É apenas uma questão de valores. Existe apenas uma minoria que não se importa com isso. Especiais são todos os policiais.", esclareceu o comandante da unidade, Major Marcos Vinícius.

O êxito das ações empreendidas no Rio de Janeiro na última semana acentuou ainda mais a ideia que o policial do Bope é um herói, conceito combatido pelo comandante perante o grupo. O major explicou que eles trabalham em situações extremas, por isso, precisam ser mais especializados, assim como várias outras unidades da polícia. O comandante diz que se preocupa com a supervalorização da tropa e que toda essa exposição faça as pessoas acreditarem que eles não são passíveis de erros. "A gente fica aqui por princípios herdados da nossa formação. Não aceitamos desonestidade. Não aceitamos corrupção. Se isso é ser diferente, eu não sei", respondeu o capitão André Luiz ao ser questionado por qual motivo ele prefere ficar no Bope, ser mais exigido, e ter o mesmo salário dos outros policiais. O comandante ressalta que o valor monetário não é decisivo. Quem deseja entrar no Bope tem que ser voluntariamente.

O sociólogo João Emanuel Evangelista conceitua que o cidadão comum vai formando sua opinião conforme as experiências diárias. "A gente sabe, até pelas experiências reais das pes-



Grupo realiza atividades táticas e físicas no centro situado na Zona Norte de Natal: o mais próximo da realidade

soas, do nível de corrupção envolvendo os policiais. As pessoas avaliam isso e criam expectativas", apontou o professor. Segundo ele, além dessa projeção feita naturalmente pela sociedade sobre valores que ela gostaria de ter e conviver, a ênfase da mídia a respeito dos problemas de corrupção no país pode colaborar para que as pessoas façam de atitudes comuns, algo heróico "O Brasil não tem mais problemas de corrupção que os outros países. O que existe é uma dilatação dele, mas o nosso maior problema é a desigualdade social", declarou.

Rotina de treinamento também focada no psicológico

São 84 homens trabalhando em regime de escala e treinando diariamente o físico e o psicológico. O endereço da unidade é na Avenida João Medeiros Filho, em frente a área de lazer do Panatis, na Zona Norte de Natal. O local é uma grande área aberta, onde é possível realizar os mais diferentes tipos de atividade, desde os técnicos até as estritamente físicas. Na parte de acompanhamento de saúde o apoio vem da Universidade Potiguar (UnP).

O policial que quiser entrar para o Batalhão de Operações Especiais tem que passar pelo curso de Aplicações Táticas, que dura de oito semanas, e o de Operações Especiais com duração de cinco meses. "Ele vai estar habilitado para vir ao Batalhão e depois vamos lapidá-lo. O policial só fica

pronto mesmo com quatro anos", enfatizou o major.

De todos que começam o curso, uma média de 40% termina. "Não é para chegar mais do que isso, nem a gente deixa. Prezamos pela qualidade e não pela quantidade. Ficam apenas aqueles que entram com compromisso. O que a gente observa não é se ele sabe usar uma arma. Estamos vendo os valores dele. Muitos são excelentes fisicamente, mas não tem um perfil aceitável", declarou Marcos Vinícius.

Mesmo com o déficit de 100 homens, o comandante consegue cumprir suas missões. Porém, reconhece que problemas de efetivo existem em toda PM e que devem ser o motivo da lacuna deixada na escala. O Bope também divide o espaço com outras unida-

de da corporação, o que de acordo com o major, não interfere no desenvolvimento do trabalho. "Não é apenas comprar um arma, um veículo para o policial trabalhar melhor. Ele que poder assistir melhor sua família. Eu luto pelo meu policial e acho que eles têm que estudar. Alguns até têm cursos nacionais e internacionais, mas não são reconhecidos", opinou sobre a valorização da categoria.

O comandante ainda completou dizendo que "a educação é colocada em último plano no país. A sociedade tem direito de cobrar direitos e deveres dos policiais, mas existe todo um contexto para ajudar na segurança". O major retrata problemas básicos, como por exemplo, os de iluminação pública que geram consequências para a segurança dos mora-

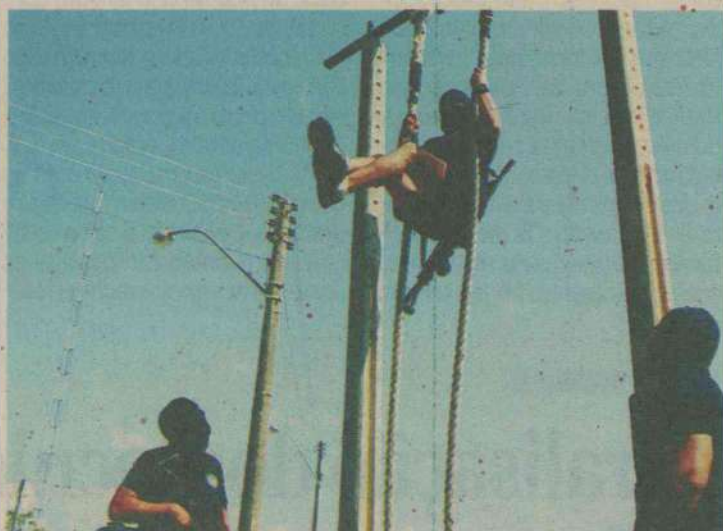

Após o período de preparação, apenas 40% dos candidatos são aceitos

dores. O pensamento do comandante tem pontos parecidos com o do sociólogo. "O Bope aparece (no filme) como herói para resolver os problemas de segurança

pelo meio da repressão. Ele não coloca em discussão as questões sociais que levam a essa violência. O filme já pega as consequências", resumiu Evangelista.

Pavilhão a prova de túneis

Nova ala de Alcaçuz terá mais 400 vagas, distribuídos em celas com revestimento de aço na parte inferior

O novo pavilhão da Penitenciária Estadual de Alcaçuz fica pronto nesta primeira quinzena de dezembro. Serão 400 novas vagas e a tecnologia usada é a mesma dos mais recentes e modernos presídios de segurança máxima. Ao todo são 52 celas, duas individuais. O restante com capacidade para oito detentos. A informação é do secretário de Justiça e Cidadania, Leonardo Arruda Câmara em visita às obras de ampliação do presídio, acompanhado do superintendente estadual da Polícia Federal, Marcelo Moseles, e do delegado da Polícia Federal, Sandro Luciano Caron.

De acordo com o engenheiro civil, Marcos Glimm, da empresa construtora, pelo método construtivo utilizado, o concreto utilizado nas celas não tem estrutura de ferro e tem fibra de vidro no lugar. Dentro da cela não há tomada e nem fiação elétrica, tudo é controlado do lado de fora, do fechamento das portas até a água do chuveiro e iluminação. "O interessante também é que o detento não tem acesso aos agentes penitenciários,

eles fazem a segurança por uma passarela que passa por cima das galerias", disse Glimm.

Dentro das celas foram usadas películas no lugar de espelho e janela de policarbonato, material bem resistente. A tecnologia Siscoplen é própria para construção de presídios. O engenheiro explica também que as grades têm um diferencial. "Essa grade é temperada na Taurus, a mesma empresa que faz as armas, e ela tem a mesma dureza da serrinha de ferro. Então se a gente pegar uma serrinha de ferro e tentar cerrar essa grade, não vai acontecer nada nem com a serrinha e nem com a grade, porque ela tem a mesma dureza e não acontece nada com nenhum dos dois", explicou o responsável pela obra.

O pavilhão tem camadas de concreto no chão, o que torna bem difícil a escavação de túneis. Situações como a dos detentos que morreram soterrados após uma tentativa de fuga, será impossível de acontecer na nova ala do presídio. "Debaixo do piso da cela tem um concreto com 18cm. Puro concreto com aço, a cela também tem um piso com mais 10cm, só que esse piso não tem ferro e a resistência dele é muito maior, comparado com o piso de baixo e comparado com as construções de hoje em dia de um prédio, por exemplo, é cinco vezes mais duro. Então é impossível os presos fazerem escavações de tú-

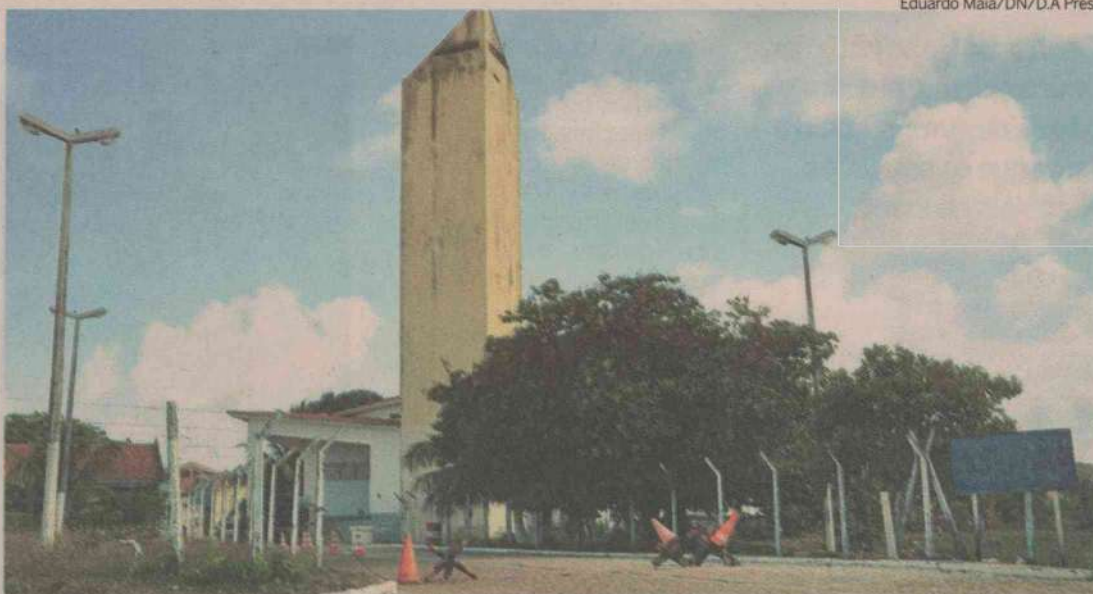

Penitenciária situada no município de Nísia Floresta recebe investimentos em segurança

neis", ressaltou.

Nesta obra, o governo do estado está investindo cerca de R\$ 11 milhões. Operários e máquinas já estão concluindo a obra, faltando apenas terminar a pavimentação dos acessos e a urbanização. De acordo com o secretário Leonardo Arruda, essas novas vagas vão ajudar a resolver o problema carcerário do estado. Duas outras unidades estão em fase de conclusão e transformadas em Centros de Detenção Provisória (CDPs), na Comarca de Macaíba e na Zona Norte, nas antigas dependências da Deprov.

"Essas novas vagas serão su-

cientes para o enfrentamento do déficit carcerário de Natal e da Região Metropolitana da Grande Natal. O governo constrói também cadeias públicas nas Comarcas de Ceará-Mirim e Macau", informou Leonardo. No dia 5 de janeiro de 2011, está prevista a realização de uma Concorrência Pública Nacional para a construção da Cadeia Pública da Comarca de Lajes, obra orçada em R\$ 9 milhões.

CDPs

A Coordenação de Administração Penitenciária da Sejuc (Coape/Sejuc) vai fazer a desativação de al-

guns centros de detenção provisória (CDPs) localizados em Natal, com a devolução dos prédios de antigas delegacias de polícia, essencialmente utilizados para custódia de presos, pela ausência de estabelecimentos próprios, para a Secretaria da Segurança Pública e da Defesa Social (Sesed). O CDP que estava funcionando provisoriamente na antiga 12ª DP, no Bairro de Santarém já foi desativado. Com essas novas unidades, a Sejuc vai fazer a desativação do CDP da Candelária, cumprindo um compromisso do governador Ider Ferreira de Sousa com aquela comunidade.

LEIDE MORAIS

Paralisação dos técnicos de enfermagem segue sem acordo

Francisco Francerle
franciscofrancerle.m@dabr.com.br

A greve dos servidores da Maternidade Leide Morais já se arrasta há mais de uma semana sem nenhuma previsão de se chegar a um acordo. São 38 técnicos de enfermagem que paralisaram as atividades devido o descumprimento da negociação salarial, cuja implantação e pagamento estavam previstos para novembro passado. Eles reclamam do pagamento de cinco gratificações a que têm direito que elevariam a remuneração atual de R\$ 590 para R\$ 1,6 mil. A Secretaria de Saúde chegou a implantar as gratificações de dez servidores, mas eles ainda não receberam. Enquanto permanece o impasse ocorre a diminuição no número e na qualidade do atendimento na Leide Morais, prejudicando diretamente às famílias que acorrem à unidade diariamente.

Para encerrar o movimento grevista, os técnicos pedem o cum-

primento do compromisso assinado pelo município, que resultaria na implantação da gratificação no contracheque de todos os servidores envolvidos na negociação. São adicionais de insalubridade, adicional noturno, gratificação de produtividade, gratificação específica de atendimento de obstetrícia e neonatal (Geaon), além da Gratificação de Dificil Fixação (GE-DF). Segundo a servidora Anne Patrícia Bertoldo, esta é a quarta vez que o acordo é descumprido pela Prefeitura de Natal, numa queda de braço que já dura um ano e meio, marcada por constantes quebra de acordos assinados pelo chefe do Gabinete Civil, Kalazans Bezerra e o secretário executivo, Sylvio Eugênio.

De acordo com outro servidor, Eugênio Parcelle Campos, o acordo assumido pela secretaria de Saúde comprometia-se de incluir gradativamente as gratificações no contracheque de todos servidores até o mês fevereiro. Somente na gratificação específica de mater-

nidade (Geaon), os técnicos deveriam receber R\$ 525. Além disso, segundo o servidor, a SMS está ameaçando com represálias se os servidores não voltarem ao trabalho. Segundo ele, as ameaças vão desde a substituição da gratificação de servidores até transferência para outras unidades.

Apesar do movimento não ter comprometido o atendimento porque os profissionais estão observando a cota dos 30%, previstas na Lei de Greve, o número e a qualidade dos procedimentos têm sofrido prejuízos. Com a redução dos profissionais, apenas um único técnico de enfermagem tem dado assistência a 23 leitos, atendendo tanto às mães internas quanto aos recém-nascidos. "Essa sobrecarga tanto traz prejuízos para o funcionário quanto para mães e bebês", explicou Eugênio.

Esta semana, durante a inauguração do Ambulatório Médico Especializado (AME), em Brasília Teimosa, os servidores conseguiram conversar com a prefeita Mícarla de



Funcionários da unidade estão sem trabalhar há mais de uma semana

Souza e informaram que só pretendem voltar ao trabalho quando tiverem suas gratificações publicadas. Segundo Eugênio Parcelle, ela prometeu publicar as gratificações no Diário Oficial e solicitar uma folha de pagamento complementar.

Pagamento

Para o secretário Thiago Trindade, a reclamação dos servidores não justifica uma paralisação. Ele explicou que os servidores foram divididos em grupos de 10 e os primeiros já vão receber o benefício, mas não serão pagos em dezembro como foi programado porque o município fez uma programação er-

rônea tendo em vista que este é o mês de maior demanda de gastos.

Se de um lado os servidores dizem que só voltam com a implantação da gratificação, por outro o secretário disse que só negocia após a suspensão do movimento. Sobre as supostas ameaças feitas aos grevistas, o secretário negou dizendo apenas que fez um apelo para que eles voltassem ao trabalho para poder negociar e estabelecer novas datas para a negociação. Ele também disse que a paralisação não tem afetado o atendimento porque a estrutura de maternidade do município suporta a demanda.

Maternidade escola será construída em Mossoró

Parceria entre Uern e prefeitura busca melhorar ensino de medicina e atendimento à população

A Universidade Estadual do Rio Grande do Norte (Uern) e a Prefeitura de Mossoró vão formar parceria para a construção de Maternidade Universitária Pública naquela cidade. Os termos do acordo foram discutidos pela prefeita Fafá Rosado e o reitor da Uern, Milton Marques de Medeiros, em audiência realizada nesta quinta-feira (2), no Palácio da Resistência, sede do governo municipal.

Na audiência, que contou com a presença do secretário da Cidadania, Francisco Carlos, e da gerente da Saúde, Jaqueline Amaral, o reitor Milton Marques acatou a proposta feita por Fafá Rosado para que a equipe técnica da prefeitura elabore o projeto da maternidade, para agilizar a liberação das verbas federais asseguradas em emenda coletiva de bancada, no valor de R\$ 60 milhões.

Além disso, a Uern e a prefeitura vão firmar um acordo de cooperação, a ser celebrado ainda este ano, formalizando a parceria entre as duas instituições. O reitor Milton Marques chegou a sugerir um terreno para construção da maternidade, ao lado da Faculdade de Ciências da Saúde, mas deixou a critério a prefeitura a escolha da área. Para Milton Marques, além de servir à população, a maternidade será de grande valia para os estudantes de medicina, pois servirá como hospital-residência para os estudantes que concluí-



Frankie Marcone/DN/D.A Press

Cidade do Oeste receberá a nova unidade de saúde com obra de R\$ 60 milhões

rem seus estudos.

Para justificar a importância do hospital maternidade, Milton Marques informou que, atualmente, acadêmicos de medicina da Uern em Mossoró, estão fazendo a parte prática de obstetria e ginecologia no Hospital Universitário Onofre Lopes, em Natal. "Daí a importância desse projeto. Estamos à disposição da prefeita para viabilizar o projeto", prontificou-se Milton Marques.

"Não importa quem ficará à frente do projeto, se é a Uern, o

estado ou a prefeitura. O que importa é que a universidade não criará qualquer dificuldade para que o hospital venha para Mossoró. A prefeitura pode muito bem ser timoneira nesse projeto", afirmou Milton Marques.

No encontro com o reitor Milton Marques, a prefeita Fafá Rosado disse que a proposta da bancada federal de tornar o hospital

em universitário veio atender a uma série de necessidades do município e da própria Universidade do Estado do Rio Grande do Norte (UERN). "Ao mesmo

tempo, o hospital vai atender à demanda por uma maternidade pública e incentivará a formação de novos profissionais na área de pediatria, cada vez mais escassos no Brasil".

Segundo Fafá Rosado, a ideia é dotar a maternidade pública de leitos de Unidade de Terapia Intensiva (UTI) pediátrica e neonatal (destinada a recém-nascidos). Para ela, a falta de uma maternidade pública e das UTI é traz problemas sérios à saúde dos mossoroenses e das pessoas que são atendidas no município. A prefeita lembra que são realizados mensalmente cerca de 600 partos, o que demonstra a necessidade do município contar com esse tipo de atendimento.

Estudantes poderão fazer residência

OBRA

Via entre Jundiá e Espírito Santo é concluída

O governo do estado concluiu a estrada que liga Jundiá ao município de Espírito Santo. A estrada, com 8km de extensão, demandou investimentos da ordem de R\$ 4,7 milhões. O município de Jundiá era o único do Rio Grande do Norte que ainda não era ligado através de uma rodovia com

pavimentação asfáltica. "A última etapa da obra foi a sinalização horizontal de toda a estrada, feita nos últimos dias", informou o diretor de obras do DER (Departamento de Estradas de Rodagem), Caio Pascoal.

Logo que assumiu o governo, em abril, o governador Iberê Fer-

reira de Souza determinou a aceleração das obras da estrada de asfalto de Jundiá, iniciada no mês de agosto passado, e 90 dias depois, a população do município e região recebe uma obra que impulsionará a economia local e trará melhoria na qualidade de vida.

"A estrada de Jundiá é um

compromisso do nosso governo. Assumido e cumprido. Agora a população e os produtores agrícolas do município e cidades próximas terão melhores condições e maiores chances de comercializar seus produtos", ressaltou o governador Iberê Ferreira de Souza.

PARNAMIRIM

BIBLIOTECA INAUGURADA EM VALE DO SOL

A escola municipal profª Eneida Eduardo do Nascimento, em Vale do Sol, inaugurou a biblioteca Édila Medeiros Vasconcelos de Araujo. A gestora Liane Maria Santos de Souza Moraes informa que o projeto "Uma Viagem ao Mundo Literário", cujo objetivo é contribuir com a formação de cidadãos críticos e reflexivo, também abrange a comunidade.

Através do Carrinho Itinerante, os alunos levam a leitura à casa dos moradores do bairro. O projeto tem uma parceria com a escola de leitores, coordenado pelo professor Geraldo Tavares, Instituto C&A, IDE e a Secretaria de Educação.

Inclusão digital

Uma parceria entre a prefeitura de Parnamirim e a Câmara Municipal vai permitir a inclusão digital dos inscritos no Programa Nacional de Inclusão de Jovens (Projuvem), executado pela Secretaria Municipal de Assistência Social (Semas). O curso não se limita a noções básicas de informática. Os jovens serão capacitados para o mercado de trabalho.

PSICULTURA

PROFESSORES PARTICIPAM DE PESQUISA

Os professores do curso de Engenharia de Pesca da Universidade Federal Rural do Semi-Árido, Felipe Ribeiro e Alex Augusto, participaram na semana passada, da reunião da Rede de Pesquisas em Piscicultura Marinha (Repimar). A rede é uma iniciativa da Embrapa e Ministério da Pesca e Aquicultura e reúne pesquisadores de todo o Brasil. A missão é desenvolver tecnologias de produção sustentáveis de peixes marinhos, mais especificamente o bijupirá ou beijupirá (*Rachycentrum canadum*). A participação dos professores da Ufersa possibilitou maior aproximação entre os pesquisadores e melhor entendimento do papel que cada um desempenha dentro da rede. Os professores tiveram a oportunidade de visitar a primeira estrutura de pesquisa em piscicultura marinha em gaiolas instaladas em mar aberto do Brasil, do projeto Cação de Escamas, coordenado pelo Prof Ronaldo Cavalli da UFRPE.

Alternativas para economizar

Plataformas que agregam pequenas e médias empresas podem ser boas opções para quem quer gastar menos

Ataide de Almeida Jr.

A desconfiança e o preconceito reinaram durante muito tempo sob os sites de leilões da internet. Produtos que nunca chegavam, mercadorias que não condiziam com a descrição e usuários que tentavam ludibriar de todas as formas os consumidores na rede faziam parte dos problemas nesses sítios. Hoje, as páginas viraram alternativas para quem quer fugir das tradicionais lojas virtuais e conseguir produtos exclusivos. Além disso, os empresários perceberam que fornecer estrutura de e-commerce para pequenas e médias empresas pode ser ainda mais vantajoso para o mercado.

"Há uma grande oportunidade de evolução nessa área. Trouxemos nosso modelo ao Brasil exatamente por isso. Hoje, o mercado é centralizado e não existiam diferentes tipos de leilões. Criamos um novo segmento, no qual as pessoas compram produtos com preços incrí-

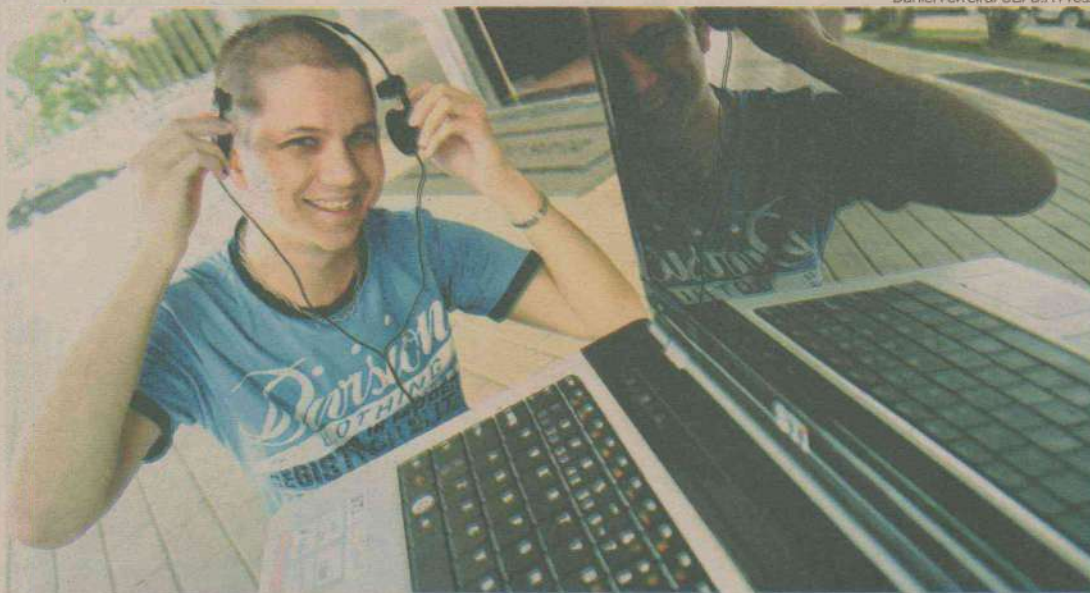

Daniel Ferreira/CB/D.A Press

Abraão Nunes já fez mais de 20 compras e sites de leilão e aconselha sempre questionar quando tiver dúvidas

veis e se divertem", explica Guilherme Pizzini, diretor comercial do site de leilão Olho no Click. A empresa já vendeu mais de 4 mil produtos e tem cerca de 300 mil usuários cadastrados no portal.

A empresa trabalha com um modo diferente de leilão. Nele, o usuário é convidado a adquirir pacotes de 30 a 150 lances. Os preços variam de R\$ 30 a R\$ 120. Assim que localizar o produto desejado, basta dar um lance para tentar arrematar a mercadoria. "Há muito espaço pa-

ra evolução do setor, existem muitas pessoas que ainda não conhecem os benefícios do leilão pela web e, cada vez mais no Brasil, o acesso à internet se torna viável, alcançando novos públicos", avalia Pizzini.

Mudança

Por muito tempo conhecido como um dos principais sites de leilão da América Latina, o MercadoLivre percebeu essa mudança no comportamento dos usuários. "Identificamos uma demanda reprimida por

produtos novos e compradores que queriam a mercadoria de forma imediata, sem passar pelo leilão. A maioria dos vendedores é formado por pequenas e médias empresas", explica Helisson Lemos, diretor do MercadoLivre Brasil.

Com isso, hoje, 90% dos produtos vendidos no site são novos e comercializados a preços fixos e, na maioria das vezes, mais baixos que nos sites especializados. Os leilões representam apenas os 10% restantes.

Cuidado com a reputação do vendedor

Para o programador de sistemas Abraão Nunes, 22 anos, que já adquiriu mais de 20 produtos por meio de sites de leilão, o segredo para realizar uma boa compra é sempre olhar a reputação do vendedor e o preço do produto. "Tem que analisar, não pode clicar em comprar só porque está barato. É importante ver as qualificações, o perfil, os comentários dos usuários", explica.

Outra dica do programador para economizar ainda mais é verificar o local onde se encontra a mercado-

ria. "Se for aqui em Brasília (DF), por exemplo, faço a negociação pessoalmente", ressalta. Além disso, para a compra ficar mais segura, o usuário deve questionar ao vendedor sempre que tiver dúvidas. "É importante sempre fazer perguntas".

Sessões de mensagens, jantares e convites para peças de teatro podem ser presentes enviados e mais baratos nesta época por causa do site de compras coletivas. De acordo com o instituto de pesquisa Ibope esse tipo de comércio re-

gistrou crescimento de 32%, com 7,4 milhões de visitantes únicos no mês de outubro, em comparação a setembro. De junho a outubro, o crescimento no número de visitas nos foi de 335%.

Ainda segundo o estudo, a maior parte dos acessos a esses sites (20%) tem origem na rede social Facebook, por conta dos anúncios em comunidades da página. A expectativa para o fim de ano é que as vendas nos sites de compras coletivas ultrapassem os US\$ 15 bi-

lhões no mundo.

Com a explosão de sites desse tipo, o consumidor deve ficar atento para que os grandes descontos não sejam uma roubada. De acordo com o Instituto Akatu, que prega o consumo consciente, antes de comprar, é importante verificar quais os métodos de pagamento oferecidos pelo site. Adquirir o produto ou os serviços por meio do cartão de crédito é mais seguro, pois a qualquer momento, o cliente pode pedir que a compra seja cancelada.

TRÊS PERGUNTAS

• **Marcelo Macedo - presidente do ClickOn**

A página de compras coletivas ClickOn começou as operações em maio deste ano apenas em São Paulo. Hoje, já está em 16 cidades e conquistou um público de 2,3 milhões de usuários. Marcelo Macedo, presidente do site, conta por que o modelo de negócio faz sucesso no Brasil e quais são os planos para o futuro.

Por que os sites de compras coletivas viraram febre no país?

Não acho que seja uma febre, pois febre passa e o sucesso do modelo não é passageiro. O que fazemos é muito vantajoso para os consumidores e os estabelecimentos. Para os consumidores, trata-se de uma ótima oportunidade, já que eles têm a chance de fazer coisas legais em sua cidade com descontos bem atrativos. Para os estabelecimentos é um grande negócio, porque é o primeiro modelo que de fato tira o consumidor da frente do computador e o leva ao ponto de venda. A expansão do segmento surpreende e o potencial de crescimento é ainda muito grande. Iniciamos a operação do ClickOn há seis meses. Hoje, estamos presentes em 16 cidades e nos consolidamos como líder de vendas neste mercado.

Quais as ações da ClickOn para se manter entre as preferidas e atrair mais consumidores?

Além de sermos o maior player do segmento (já contamos com 2,3 milhões de usuários), sempre procuramos oferecer os melhores serviços, tanto para o consumidor quanto para o estabelecimento. Temos aqui uma preocupação editorial com as ofertas. Sempre buscamos oferecer serviços variados e diferenciados aos nossos usuários. Por isso, não colocamos no site estabelecimentos que não tenham sido visitados por um dos nossos vendedores. E para garantir que o consumidor tenha uma boa experiência, nossa equipe ajuda o estabelecimento a definir todos os detalhes da oferta, como preço, desconto e, principalmente, o número máximo a ser vendido para garantir que esteja dentro de sua capacidade de atendimento. Nosso objetivo com tudo isso é fidelizar o nosso cliente e parceiro.

Como o ClickOn vai atuar nesta época de fim de ano?

Temos vários projetos que abriremos em breve. O que podemos antecipar é que haverá a possibilidade de presentear parentes e amigos com cupons.

Sites de leilão

- Escolha uma senha segura
- Evite passar informações pessoais que não tenham relação direta com a concretização do negócio
- Verifique se está de fato na página do site de compra e venda
- Esgote suas dúvidas sobre o produto por meio dos campos de perguntas e respostas

- Desista da compra caso o anunciante não responda às perguntas que são feitas
- Desconfie se o preço do produto estiver muito abaixo do valor de mercado
- Verifique o histórico de negociações do anunciante
- Verifique a possibilidade de pagar somente na entrega

Fonte: Cartilha do e-Consumidor

Sites de compras coletivas

- Telefone para o estabelecimento, confirme se o anúncio é verdadeiro e o tempo para a utilização do cupom
- Antes de fechar a compra, verifique como funciona a desistência
- Conheça a política de privacidade do organizador da compra coletiva
- Fique atento à página de pagamento da oferta, checando se opera em

ambiente de navegação segura

- Algumas empresas têm comercializado cupons em quantidade acima de sua capacidade de atendimento. Veja, antes de comprar, se há listas de espera no serviço que você deseja

Fonte: Akatu

Muitas estrelas e um só Rei

Estreia oficial do Teatro Riachuelo, na quinta e sexta-feira, trará Roberto Carlos e outros convidados ilustres

Sérgio Vilar
sergiovilar.rn@dabr.com.br

Pouca gente sabe quantas vezes Roberto Carlos fez show em Natal. Os mais entendidos arriscam entre 12 e 15 apresentações. A mais antiga lembrada pelos fãs foi no Xique Xique, na década de 60, na Hermes da Fonseca. Teve ainda no Castelão, Palácio dos Esportes, Vila Folia, oito shows no Machadinho... Os dois shows seguidos desta semana Natal já sabe de có. Serão no Teatro Riachuelo, a mais nova casa de show da cidade. O primeiro, na quinta-feira, apenas para convidados. O segundo, aberto ao público e ainda com senhas à venda a preços entre R\$ 400 e R\$ 600.

Na quinta-feira, Roberto Carlos dividirá atenções. A dama do teatro brasileiro, Bibi Ferreira, baterá o cajado no palco como forma simbólica da inauguração oficial. O mestre de cerimônias será Edson Celulari. E na plateia, representantes políticos de vários estados; grandes empresários e celebridades. Entre os atores confirmados, Miguel Falabella, Camila Pitanga e Dan Stulbach. Ainda coquetel e comemorações no início e fim do show. O empresário Abílio Diniz, pouco afeito a solenidades do tipo, atendeu ao pedido do Grupo Guarapes e estará presente.

No dia seguinte, quem estará sentada em um dos 1.485 assentos do Teatro é gente como Beatriz Almeida, 59 anos, fã de Roberto Carlos "desde que começou a entender de música". Dona Beatriz, professora em Pau dos Ferros, percorrerá mais de 400 quilômetros para ver o "rei" de perto. "Nunca consegui. Desta vez minha filha conseguiu comprar. Será um sonho realizado. A distância fica curta. Se eu pudesse daria a volta ao mundo pra ver ele de perto". A professora assistiu ao último show de Roberto Carlos no Machadinho, em 2009. "Mesmo de longe fiquei emocionada. Mas desta vez quero uma flor beijada por ele".



Willian Aguiar/Diálogo
A atriz e cantora Bibi Ferreira fará a inauguração simbólica no primeiro dia, quando o astro da noite fará show exclusivo para convidados

Fã exemplar

Dona Beatriz é dessas fãs inveteradas. Tem todos os álbuns de Roberto em casa. E são mais de 100 lançados só no exterior. A maioria em vinil. Baixinha e de óculos, se identifica ainda mais com as composições recentes. "Ele sabe valorizar a mulher em suas músicas e parece viver o que canta. Penso sempre que ele canta pra mim". Beatriz Almeida lembra ainda das canções antigas, compostas em outro contexto: "Ele compôs *As baleias* quando ninguém falava em ecologia, sustentabilidade. Tem a época da *Jovem Guarda*. A obra dele é bem separada por momentos".

VIDA DE DEDICAÇÃO AO ÍDOLO

Outro fã, já mais notório, é Francisco de Assis, conhecido como Chico Popular. Mais conhecido ainda como o dono do Bar Popular, que é mais conhecido como Bar do Roberto Carlos. Chico mantém o bar há quase duas décadas. Desafia e paga a conta de quem trazer música do Rei que não tenha lá. Dona Beatriz já tentou e não conseguiu. Mas assinou a carteirinha do fã-club *Luz Divina*, o maior do estado. O bar é todo em azul e branco – as cores

preferidas de Roberto Carlos. Até as opções do cardápio são com nomes de músicas do Rei.

Chico Popular ainda não comprou as senhas. Nem vai. O costume são as cortesias. E nas primeiras fileiras. É assim há dez anos, segundo ele. "Mas não quer dizer que eu ganhe sempre. Vou esperar mais um pouco". Até a tarde da sexta-feira, restavam aproximadamente 200 senhas. A maioria é para as cadeiras Frisa, nas laterais do Teatro. Dos 60 lugares do Camarote restavam quase todos. Chico também sempre teve acesso ao camarim do Rei. "Só no último show dele aqui é que estava muito cheio, com a reportagem do *Globo Repórter* e eu nem tente".

Uma dessas fotos foi tirada em 1967. "Ele bem novinho e eu mais ainda, perto do Hotel Reis Magos". Roberto Carlos esteve hospedado lá, na década de 60. Funcionário do hotel, Luiz Antônio Porpino lembra de ter sido dos muitos artistas hospedados por lá, foi o que lhe deu menos trabalho. "A expectativa para o show é a mesma, sempre boa. Mas, este vai ser melhor para quem não o viu de perto, ainda".

SERVIÇO

Show de Roberto Carlos
Onde: Teatro Riachuelo (3º piso do Midway)
Data e hora: sexta-feira, às 21h
Preço: R\$ 400 a R\$ 600

A música clássica pede socorro

Projetos tentam incorporar no calendário da cidade apresentações de concertos, músicos e grupos eruditos

Sérgio Vilar
sergiovilar.rm@dabr.com.br

Muito além dos acordes de superfície mais rasa das canções populares, a música clássica exige um mergulho mais profundo no mar complexo de notas e harmonias. E poucos têm a coragem das novas descobertas. Essa é uma das razões do público pouco afeito aos concertos, se comparado às multidões das micaretas e festas populares. É mais fácil os refrões comerciais do que uma matemática complicada de acordes e propósito de difícil compreensão. Outro motivo é a tradição. O que explica, por exemplo, teatros municipais de São Paulo lotados e o Teatro Alberto Maranhão sem apresentações regulares.

Quando se fala em tradição, é questão de pautas regulares para concertos. Natal tem tradição de músicos e compositores renomados de música clássica. Essa história teria começado no início do sé-

culo 20, quando o italiano Thomas Babini formou uma das mais representativas classes de violoncelistas da história da música brasileira. Entre seus alunos estava Aldo Parisot (professor catedrático da Yale University), Italo Babini (primeiro violoncelo da Detroit Symphony Orchestra), Mário Tavares (ex-diretor artístico do Teatro Municipal do Rio de Janeiro), Nary Devos (macaibense, ex-violoncelista solo do Teatro Municipal do Rio de Janeiro) e outros.

Essa tradição desconhecida à maioria dos natalenses será lembrada neste domingo em doses homeopáticas com a *Maratona do Violoncelo*. Serão quatro horas ininterruptas de concerto na Escola de Música da UFRN (Emufrn), das 15h às 19h. A entrada é gratuita. A iniciativa contará com a presença de Marcio Malard, ícone do violoncelo no Brasil e um dos responsáveis pela introdução do violoncelo na música popular brasileira. "Ele foi íntimo de alguns dos grandes nomes da nossa música, parceiro musical de Pixinguinha. E alguns deles adotaram o violoncelo e influenciaram outros. Hoje o instrumento é comum na formação da MPB", comenta o violoncelista e professor da UFRN Fábio Presgrave.

O concerto terá repertório que vai

de Bach a Lindembergue Cardoso. Às 18h, o grupo UFRNCellos, formado por alunos do técnico e bacharelado – com viagem marcada para uma apresentação na série oficial do Festival Música nas Montanhas, em Poços de Caldas, um dos mais importantes do Brasil – sobem ao palco para o show de encerramento da *Maratona*. A expectativa é de auditório lotado. Os concertos realizados na Emufrn têm recebido bom público. "Falta à cidade regularidade de apresentações e divulgação. Apesar da tradição – Cascudo editava revista especializada em música clássica! –, nunca tivemos público cativo à música de concerto", lamenta.

Hábito

O violoncelista acredita na força do hábito. "Se houvesse evento semanal, com dia e hora estabelecidos, o público criaria o hábito. Na *Sala São Paulo*, em tal hora e tal dia, há concertos. O público sabe que há. Aqui são eventos esporádicos, sem divulgação. E veja a situação da Orquestra Sinfônica. Ela fará esse mês a segunda apresentação no ano. Nunca vi isso". E cita o exemplo do projeto *Som da Mata*, voltado à música instrumental. "Acontecia todos os domingos e cativou público", lembrou o professor.

EDUFRN/Divulgação



Projeto didático ocorre sempre na segunda quarta-feira do mês e pode ser apreciado já nesta semana, a partir das 16h30

Muitos violões na Igreja do Galo

O também professor de música da UFRN João Raone tem mesma opinião. "É uma situação preocupante". O músico lembra de projetos como o *Música Para Todos* e o *Música e Cidadania*. "Mas são esporádicos, sem datas ou lugares regulares de apresentação". "Há alguns meses, Raone e outros professores da UFRN promovem o projeto *Violões na Igreja do Galo* para tentar reverter a situação. Ocorre na segunda quarta-feira do mês, na Igreja do Galo, às 16h30. São concertos didáticos por professores e alunos de violão da UFRN, no qual o repertório de violão, tanto o erudito quanto o popular,

é mostrado e explicado ao público. A entrada é franca.

Nesta quarta-feira foi preparado concerto especial de natal, com participações dos violonistas João Raone, Alexandre Duarte, Sydney Xavier, Rubens Castro, João Gomes, Daniela Castelo, Barbara Mattiuci, Diego Carvalho, além dos músicos Julio Cesar (cello), JP (sax e clarinete), Jonathas Feitosa (Flauta) e Emille Dantas (canto). Uma alternativa para quem quiser ouvir e aprender mais sobre música. Às 16h30, na Igreja do Galo. "As músicas são explicadas e comentadas para uma melhor com-

preensão do público leigo, ajudando, assim, na formação de público qualificado em Natal", conclui o professor.

SERVIÇO

Maratona de Violoncelo

Data e hora: neste domingo, a partir das 15h
Onde: Escola de Música da UFRN
Acesso gratuito
Contato: 8882-5742

Violões na Igreja do Galo

Data e hora: quarta-feira, a partir das 16h30
Onde: Igreja do Galo (Centro Histórico)
Acesso gratuito
Contato: 9904 9994 ou 3213 9493

*SOMENTE NAS SEGUNDAS-FEIRAS DE DEZEMBRO, EXCETO FERIADOS E VÉSPERA DE FERIADOS. PROMOÇÃO NÃO VÁLIDA PARA SALAS 3D. INGRESSO VENDIDO SEPARADAMENTE DO COMBO DIVERSÃO TOTAL (PIPOCA PROMOCIONAL + REFRIGERANTE 300 ML + BOMBOM SERENATA DE AMOR). VALOR DO INGRESSO: R\$ 6,00 (INTEIRA) E R\$ 3,00 (MEIA).

DEZEMBRO
SEGUNDA
IMPERDÍVEL
CINEMARK

POR MENOS DE R\$ 10,00*
SUA DIVERSÃO É GARANTIDA

COMBO
PIPOCA PROMOCIONAL
+ REFRIGERANTE 300 ML
+ SERENATA DE AMOR

R\$ 3,50

INGRESSO

MEIA
R\$ 3,00

OU

INTEIRA
R\$ 6,00

CONHEÇA A PROGRAMAÇÃO E COMPRE SEUS INGRESSOS NO WWW.CINEMARK.COM.BR.

CINEMARK
É MAIS QUE CINEMA. É CINEMARK.

programação

filmescinema

ESPECIAL

A Jovem Rainha Vitória (The Young Victoria, Reino Unido/EUA, 2009). Diretor: Jean-Marc Vallée. Elenco: Emily Blunt, Rupert Friend, Paul Bettany. Apropriando-se de elementos da realidade, drama mostra os primeiros anos de reinado da rainha Victoria (Emily Blunt), do Reino Unido, e seu eterno romance com o príncipe Albert (Rupert Friend). **Cinemark 4**. 14h, 10a.

ESTREIA

A Rede Social (The Social Network, EUA, 2010). Direção: David Fincher. Elenco: Jesse Eisenberg, Andrew Garfield, Rashida Jones. Em uma noite de outono, em 2003, graduado em Harvard e gênio em programação de computadores, Mark Zuckerberg se senta em seu computador e acaloradamente começa a trabalhar em uma nova idéia. No furor dos blogs e programação, o que começa em seu quarto logo se torna uma rede social global e uma revolução na comunicação. Em apenas seis anos e 500 milhões de amigos mais tarde, Mark Zuckerberg é o mais jovem bilionário da história... Mas para este empresário, o sucesso traz complicações pessoais e legais. Do diretor David Fincher e do roteirista Aaron Sorkin, A Rede Social é um filme que prova que não é possível chegar a 500 milhões de amigos sem fazer alguns inimigos. O filme é produzido por Scott Rudin, Dana Brunetti, Michael De Luca e Ceán Chaffin; e baseado no livro The Accidental Billionaires escrito por Ben Mezrich. **Cinemark 7**. 11h20, 13h55, 16h35, 19h15, 21h50, 00h30*. **Moviecom 5**. 14h10, 16h35, 19h, 21h25, 14a.

Centurião (Centurion, Reino Unido, 2010). Direção: Neil Marshall. Elenco: Michael Fassbender, Dominic West. A narrativa se passa na Grã-Bretanha, nos primeiros anos depois de Cristo. Quintus, o único sobrevivente de um ataque selvagem aos soldados romanos, se junta à IX Legião do general Virilus em sua marcha ao norte para acabar com as terríveis tribos conhecidas como Pict. Depois de um ataque surpresa, Virilus é mantido prisioneiro. **Moviecom 3**. 15h20, 17h20, 19h20, 21h20, 12a.

CONTINUAÇÃO

Senna (Senna, Reino Unido, 2010). Direção: Asif Kapadia. Documentário. Trajetória do piloto brasileiro Ayrton Senna, passando pelo início da carreira, sua estreia na Fórmula 1 em 1984, a ascensão como piloto e a rivalidade com o francês Alain Prost em busca do título de melhor piloto do mundo. O documentário também mostra as dificuldades enfrentadas pela política dentro do esporte, as críticas da imprensa internacional, a força da figura de Senna como ídolo e sua morte, em 1994, que causou comoção em todo o Brasil. **Moviecom 2**. 14h55, 19h35, L.

Megamente (Megamind, EUA, 2010). Direção: Tom McGrath. Animação. Megamind (Will Ferrell) é um vilão magro, usa vestes nas cores azul e preta e sua cabeça é careca e grande, devido ao cérebro privilegiado. Ele deseja conquistar a cidade de Metro City e faz diversas tentativas, muitas delas são frustradas. O vilão precisa ter oponentes para que sua vida tenha sentido e, após a morte de Metro Man (Brad Pitt), Megamind cria Titan (Jonah Hill) para ter com quem rivalizar. **Cinemark 1** (dub). 11h, 13h15, 15h30, 17h45, 20h. **Cinemark 6** (3D, dub). 12h10, 14h25, 16h40, 18h55, 21h30. **Cinemark 6** (3D). 23h50*. **Moviecom 6** (dub). 13h15**, 15h15, 17h15, 19h15, 21h15, L.

Harry Potter e as relíquias da morte - Parte 1 (Harry Potter and The Deathly Hallows: Part 1, EUA/Reino Unido, 2010). O filme será dividido em duas partes. Nesta primeira, Harry (Daniel Radcliffe), Rony (Rupert Grint) e Hermione (Emma Watson) abandonam a Escola de Magia e Bruxaria de Hogwarts para buscar as Horcruxes - objetos que contêm pedaços da alma - feitas por Voldemort, conforme indicado pelo diretor Alvo Dumbledore, antes deste morrer no longa anterior. **Cinemark 1**. 22h15. **Cinemark 2** (dub). 11h10, 14h15, 17h20, 20h30, 23h35*. **Cinemark 5**. 12h, 15h05, 18h10, 21h15, 00h20*. **Moviecom 4**. 15h, 18h, 21h. **Moviecom 7** (dub). 14h, 17h, 20h, 12a.

Muita calma nessa hora (Brasil, 2010). Direção: Felipe Joffily. Elenco: Andréia Horta, Gianni Albertoni, Fernanda Souza, Débora Lamm, Laura Cardoso, Tita (Andréia Horta), Mari (Gianni Albertoni) e Aninha (Fernanda Souza) são amigas que enfrentam momentos de decisão em suas vidas. Decididas a relaxar, elas partem para curtir um fim de semana em Búzios. No caminho encontram com Estrela (Débora Lamm), uma hippie a quem dão carona e que está atrás de seu pai desaparecido. Juntas, elas passam por momentos de grande diversão. **Cinemark 4**. 11h40, 16h25, 18h35, 20h45, 23h20*. **Moviecom 1**. 15h55, 17h50, 19h45, 21h40, 14a.

Garfield - Um super-herói animal (Garfield's Pet Force, EUA/ Coreia do Sul, 2009). Direção: Mark A.Z. Animação. Além de comer, nada mais interessa Garfield, até que o musculoso super-gato Garzooka surge do mundo dos quadrinhos e invade o universo dos desenhos com notícias assustadoras. **Moviecom 3** (dub). 13h40**.

Tropa de elite 2 (Brasil, 2010). Direção: José Padilha. Elenco: Wagner Moura, Maria Ribeiro, João Miguel, Dudu Nobre, Fernanda Machado, André Ramiro, Seu Jorge, Irandhir Santos, Milhem Cortaz, Rod Carvalho, Emilio Orciolo Netto. Agora que o Capitão Nascimento virou Coronel, os inimigos dele ficaram bem mais perigosos. Dez anos se passaram e Nascimento cresceu na carreira: virou o comandante geral do BOPE e, depois, Sub Secretário de Inteligência. **Cinemark 3**. 12h20, 15h, 17h35, 20h10, 23h05*. **Moviecom 2**. 17h10, 21h50, 16a.

LEGENDAS

* Esta sessão será exibida somente sábado (04/12).
** Esta sessão será exibida somente sábado (04/12) e domingo (04/12).

∴ Esta programação é válida até quinta-feira, 9 de dezembro, e é baseada em informações enviadas pelas operadoras.

SERVIÇO

Cinemark: 2ª, 3ª, 5ª: até 17h, R\$ 9 ou R\$ 4,50; após 17h, R\$ 11 ou R\$ 5,50. 2ª, 3ª, 5ª (3D): R\$ 19 ou R\$ 9, o dia todo. 4ª: R\$ 9 ou R\$ 4,50, o dia todo. 4ª (3D): R\$ 18 ou R\$ 9, o dia todo. Sexta, sábado, domingo e feriado: até 17h, R\$ 14 ou R\$ 7; após 17h, R\$ 16 ou R\$ 8. Sexta, sábado, domingo e feriado (3D): R\$ 24 ou R\$ 12, o dia todo. Todos os dias uma sessão às 15h sai por R\$ 4 ou R\$ 2.

Moviecom: 2ª, 3ª, 5ª: R\$ 10 ou R\$ 5, o dia todo. 4ª: R\$ 8 ou R\$ 4, o dia todo. Sexta, sábado, domingo e feriado: R\$ 13 ou R\$ 6 (até 18h); R\$ 15 ou R\$ 7,5 (após 18h).

hojenatv

INTERTV CABUGI GLOBO - CANAL 11

05H45	SANTA MISSA
05H45	SANTA MISSA
06H45	SAGRADO
07H00	ANTENA PAULISTA
07H00	GLOBO COMUNIDADE
07H30	PEQUENAS EMPRESAS & GRANDES NEGÓCIOS
08H05	GLOBO RURAL
08H55	AUTO ESPORTE
09H30	ESPORTE
12H30	ESPECTACULAR
13H05	AVENTURAS DO DIDI
13H55	OS CARAS DE PAU
15H39	TEMPERATURA
15H42	MÁXIMA O ESPANTA TUBARÕES
16H45	GLOBO NOTÍCIA
19H00	DOMINGÃO DO FAUSTÃO
20H45	FUTEBOL 2010
23H10	DOMINGÃO DO FAUSTÃO
23H45	FANTÁSTICO
01H50	S.O.S. EMERGÊNCIA
04H58	DOMINGO MAIOR O SEXTO DIA
	SESSÃO DE GALA MAR ADENTRO
	SAGRADO

TV UNIVERSITÁRIA TV CULTURA - CANAL 5

05H00	VIA LEGAL
05H30	BRASIL ELEITOR
06H00	PALAVRAS DE VIDA
07H00	SANTA MISSA - AO VIVO
08H00	VIOLA MINHA VIOLA
09H15	CURTA CRIANÇA
09H30	ESQUADRÃO SOBRE RODAS
10H00	CASTELO RA TIM BUM
10H30	JANELA JANELINHA
11H00	ABZ DO ZIRALDO
11H45	CURTA CRIANÇA
12H00	UM MENINO MUITO MALUQUINHO
12H30	CALENDAS
13H00	DANGO BALANGO
13H30	TV PIA
14H00	STADIUM
15H00	A UWE
16H00	MEMÓRIA
17H00	VIVA - DINIZ DELGADO
17H30	PIPOLO - DENTISTA
18H00	PROGRAMA LOCAL - REPRISÉ
19H00	DE LÁ PRA CÁ
20H00	CARA E COROA
21H30	PAPO DE MÃE
22H00	CONEXÃO ROBERTO DAVILA
	ESPORTVISÃO
	NOVA AFRICA
	CINE IBERMÉDIA
	CAPITÃES DE ABRIL - 14 ANOS
	A GRANDE MÚSICA
	DOC TV LATINO
	AMERICANO II - ALÉM DO MAL
02H15	CURTA BRASIL

TV ASSEMBLEIA NATAL CABO TV - CANAL 36

	JORNAL DA ASSEMBLEIA - 2ª ED. - REPRISÉ - 29.11.2010
	JORNAL DA ASSEMBLEIA - 2ª ED. - REPRISÉ - 30.11.2010
	JORNAL DA ASSEMBLEIA - 2ª ED. - REPRISÉ - 01.12.2010
	PROGRAMA BRASIL ELEITOR - TSE - REPRISÉ - 02.12.2010
	PROGRAMA ROLÉ - TV AL/RN - REPRISÉ - 04.12.2010
	AUDIÊNCIA PÚBLICA SOBRE A PROBLEMATICA DA AIDS NO RN - REPRISÉ - 01.12.2010
	SESSÃO SOLENE EM HOMENAGEM AOS 60 ANOS DA MATERNIDADE
	JANUÁRIO CICCO E ENTREGA DE TÍTULO DE CIDADÃO NORTE-RIO-GRANDENSE
	AO DR. KLEBER DE MELO MORAIS - REPRISÉ - 30.11.2010
	COM A PALAVRA - CIDADES - TV ASSEMBLEIA/RN - REPRISÉ - 01.12.2010
	SESSÃO PLENÁRIA AL/RN - REPRISÉ - 30.11.2010
	SESSÃO PLENÁRIA AL/RN - REPRISÉ - 01.12.2010
	SESSÃO PLENÁRIA AL/RN - REPRISÉ - 02.12.2010
	PROG. IFRN EM PAUTA - IFRN - REPRISÉ - 02.12.2010
	PROG. FELICIDADE URGENTE - TV ASSEMBLEIA/RN - REPRISÉ - 29.11.2010
	PROG. JOGO DE IDÉIAS ITAU CULTURAL - REPRISÉ - 30.11.2010
	PROG. SINTONIA - TV AL/RN - VALERIO MESQUITA - VICE-PRES. TRIBUNAL DE CONTAS DO ESTADO - REPRISÉ - 26.11.2010

OBS.: AOS DOMINGOS FERIADOS, A TRANSMISSÃO É REALIZADA ALEATORIAMENTE.

TV CÂMARA NATAL CABO TV - CANAL 37



Fausto Silva invade as residências brasileiras levando entretenimento toda semana com o **Domingão do Faustão**

09H00	MULHERES EM DESTAQUE - ZILA MAMEDE
09H20	REPRISÉ DA AUDIÊNCIA PÚBLICA SOBRE A PROBLEMATICA DA AIDS EM NATAL DO DIA 01.12.2010
12H00	TV RURAL
13H30	FECOMERCIO
14H00	MESA REDONDA
14H30	REPRISÉ DA SESSÃO ORDINÁRIA DO DIA 30.11.2010
19H00	COM A PALAVRA O VEREADOR
19H30	REPRISÉ DA SESSÃO SOLENE DOS 40 ANOS DO CONEGO JOSE MARIO DO DIA 29.11.2010
21H00	PROGRAMAÇÃO AUTOMÁTICA

TV PONTA NEGRA SBT - CANAL 13

∴ Até o fechamento desta edição, a emissora não enviou a grade do dia.

emissora não enviou a grade do dia.

TV TROPICAL RECORD - CANAL 8

∴ Até o fechamento desta edição, a emissora não enviou a grade do dia.

BAND NATAL BANDEIRANTES - CANAL 3

∴ Até o fechamento desta edição, a emissora não enviou a grade do dia.

SIMTV REDE TV - CANAL 17

∴ Até o fechamento desta edição, a emissora não enviou a grade do dia.

∴ Envie sua programação semanal, alterações, dúvidas, sugestões ou críticas para muito.rn@dabr.com.br

astros

ÁRIES (21/03 a 20/04)

Se as respostas que está procurando não vierem facilmente, procure um canto sossegado onde possa meditar e analisar a situação com calma.

TOURO (21/04 a 20/05)

Experiências bem-sucedidas poderão guiá-lo numa situação crítica que pode vir a enfrentar. Elas lhe darão a capacidade de manter a calma para lidar com o assunto de forma eficiente.

GÊMEOS (21/05 a 20/06)

É bem verdade que, de vez em quando, nos sentimos tentados a jogar tudo por alto e gastar o que for necessário para ter algo que há muito desejamos, mas pense nas consequências. Controle-se.

CÂNCER (21/06 a 22/07)

Vale a pena considerar a possibilidade de se unir a alguém por conveniência no dia de hoje. Mesmo não sendo essa uma situação ideal, ela poderia trazer benefícios interessantes para você.

LEÃO (23/07 a 22/08)

Raramente romances florescem sob condições restritivas. Procure dominar qualquer tendência a ser possessivo em relação à pessoa amada.

VIRGEM (23/08 a 22/09)

Uma agenda social intensa pode ser a surpresa que o dia de hoje lhe reserva. Procure escolher o que fazer com cuidado o programa a fazer, pois enquanto um pode lhe dar muita satisfação, o outro pode causar algum tipo de conflito.

LIBRA (23/09 a 22/10)

Tudo que precisa hoje é relaxar. Portanto, case sinta vontade de passar o dia inteiro vendo TV sem pensar em nada importante, faça-o. O importante é estar bem consigo mesmo.

ESCORPIÃO (23/10 a 21/11)

Caso se dedique a algo novo e excitante, isso poderia ajudá-lo a renovar a sua visão e postura perante a vida. Procure um projeto interessante ao qual se dedicar.

SAGITÁRIO (22/11 a 21/12)

As pessoas que mais prometeram colaborar com você hoje serão exatamente aquelas que menos atenção lhe darão quando pedir ajuda. Portanto, esteja preparado para se virar sozinho.

CAPRICÓRNIO (22/12 a 20/01)

Ao tomar uma decisão ou assumir uma postura, você não se mostrará nem um pouco indeciso. Todos saberão exatamente o seu posicionamento.

AQUÁRIO (21/01 a 19/02)

Um relacionamento difícil com alguém com quem precisa trabalhar terá uma nova chance. Mas você não precisa aproveitar a oportunidade se ela surgir. Esteja atento.

PEIXES (20/02 a 20/03)

Caso não aproveite seu tempo livre de forma produtiva, ao final do dia se sentirá vazio e insatisfeito.

novelas

segunda

terça

quarta

quinta

sexta

sábado

malhação
• Globo

Catarina impede o confronto entre Pedro e Sérgio. Theo sente ciúmes de Lorelai com Ivan. Dona Zica aconselha Maicon a fingir que apoia Carlito e se empenhar para eleger Hélio. Fred convida Laura para a festa. Lúcio reclama com Catarina por ter voltado a trabalhar com Pedro. Josiane e Dodói discutem o fim do namoro na frente de todos. Marcos assedia Josiane. Hélio encontra uma caixa de bebida alcoólica na Caldeira. Lúcio fala com Marcos e Sérgio sobre sua armação para acabar com a festa.

Pedro tira Ângela à força da moto de Sérgio. Pedro avança em Sérgio ao vê-lo segurar Catarina. Theo e Lorelai fazem as pazes. Lúcio se declara para Catarina. Sérgio intimida Catarina. Lúcio defende a irmã de Theo e conta para Franja, Eric e Babi que ameaçou Sérgio. Pedro e Theo pedem para Ângela prometer que não vai mais beber. Catarina não aceita dar uma chance para Maicon se lamenta com Dodói por causa de Babi. Dona Zica faz campanha para Hélio na hora da votação.

Catarina se afasta de Lúcio. Antônio não gosta de ver Fausto brincar com Julinha. Seu Pintinho reclama dos gritos de Josiane e Dodói enquanto assistem a um filme. Carlito vence a eleição. Carlito e Marlene ficam indignados com a homenagem que Dona Zica e Maicon prestam para Hélio. Fred cuida de Julinha. Lúcio exige que Ângela convença Pedro a ir ao Boteco. Ivan tenta intimidar Theo. Marlene beija Maicon. Uma menina misteriosa beija Pedro no Boteco e Catarina vê.

Ângela fica furiosa com Vivi. Catarina se irrita com o beijo de Vivi em Pedro. Dona Zica e Dodói tentam impedir Carlito de chegar ao quarto de Maicon. Vivi procura Lúcio e Ângela desconfia da ligação dos dois. Carlito encontra Marlene no quarto de Maicon e fica furioso. Dodói beija Duda por causa de uma aposta. Lúcio beija Catarina. Theo conta para Pedro que o namoro de Lúcio e Catarina é falso. Dodói convida Duda para sair. Cadu se afasta de Eric para colar alguns cartazes no mural que anunciam uma passeata.

Cadu confessa que foi ele quem colou os cartazes. Odilon e Vera sugerem que Tereza mantenha o cartaz no mural do colégio. Josiane reclama com Dodói por ter beijado Duda. Cadu se afasta de Eric. Maicon é multado por Carlito e começa a trabalhar à noite no Boteco. Fabiano e Toni tentam convencer Lurdes a mudar o visual. Duda conta para Catarina que foi beijada e que vai se encontrar com o garoto. Pedro questiona Catarina sobre seu namoro com Lúcio. Eric defende Cadu de Marcos.

NÃO HÁ EXIBIÇÃO

araguaia
• Globo

Vitor se aproxima da estalagem. Bruno contesta Janaina por estar com raiva de Fred por causa de Nancy. Mariquita desconfia da solidão de Estela. Manuela sonha com o acidente a cavalo de Solano e fica cismada. Amélia fica radiante ao ver Vitor na estalagem. Terezinha e as crianças confortam Padre Emilio. Solano conta para o Bispo o que Max fez com os assentados que estão em suas terras. Amélia e Vitor se beijam. Termina a missa e o Bispo anuncia o seu veredicto.

Terê entrega uma solução medicinal para Amélia aplicar em Vitor. Manuela pergunta a Terê por que Solano precisa usar o amuleto. Vitor afirma para Amélia que quer viver com ela. Estela conta uma parte de sua história para Solano. O Bispo aconselha Padre Emilio a legalizar o sítio para continuar cuidando dos órfãos. Ricardo suspeita da gravidez de Pérola. Manuela lê o caderno de Antoninha. Vitor aparece na fazenda de Max.

Max fica atordoado com a presença de Vitor. Solano pergunta a Estela o que ela sabe sobre a antiga atividade de Beatriz. Max ameaça Amélia ao ouvi-la dizer que pode se libertar dele. Safira, Ametista e Esmeralda temem que esteja acontecendo alguma coisa grave com Pérola. Fred se irrita com Janaina por causa de Nancy e Bento. Vitor conversa com Geraldo sobre a sabotagem. Terê conta para Manuela sobre as visões que tem quando toca em Estela. Vitor encontra Amélia em seu quarto.

Vitor sugere que Amélia fuja com ele. Estela insinua que Mariquita sabe qual é o segredo de Beatriz. Glorinha diz a Neca e Pimpinha que está à procura da testemunha do inquérito contra o palhaço. Max acusa Solano de ser o responsável pela sabotagem. Manuela marca um encontro com Solano. Fred sofre por Janaina e Ametista o consola. Manuela conta para Solano que leu o caderno de Antoninha. Glorinha lembra do dia em que Solano sujou sua farda e pergunta ao domador se a grava era do avião de Vitor.

Solano estranha a pergunta de Glorinha. Janaina expulsa Max depois que ele oferece dinheiro por ela ter se afastado de Fred e Nancy ouve. Pérola confirma a gravidez. Solano conta para Estela que vai até a delegacia. Dora acredita que Pérola esteja reclamando de sua gravidez e sugere ficar com o filho dela. Geraldo interroga Solano. Vitor afirma a Solano que não o acusou de ser o responsável pela sabotagem. Nancy ameaça Max de contar para Fred sobre a proposta que ele fez para Janaina.

Max rebate a chantagem de Nancy com uma ameaça. Janaina afirma a Manuela que não vai reatar o namoro com Fred. Pérola conta sobre sua gravidez para Cirso. Max fica irritado ao saber que Padre Emilio não vai ser transferido. Aspásia insinua que Estela foi a responsável pela morte de Fernando. Max manda Geraldo descobrir os documentos necessários para que um orfanato permaneça aberto. Manuela segue Estela pela mata e a vê conversando com Ruriá.

ti ti ti
• Globo

Jaqueline briga com Clotilde e rasga seu vestido. Rony Pears se oferece para recompor o vestido em troca de um emprego. Dorinha não consegue convencer Desirée a viajar. Angelo reata o namoro com Help em troca de status. Clotilde se casa com Jacques. Rebeca se declara para Gino e os dois se beijam. Julinho vai embora da casa de Eduardo. Suzana sugere que Camila seja a garota ideal para Luti. As clientes de Jacques passam o batom de Valentim na festa de casamento. Jaqueline decide entrar para um convento.

A Madre Superiora alerta Jaqueline sobre as regras do convento. Rebeca comunica à família que ela e Gino estão juntos. Valquíria sonda Pedro sobre seu interesse por Camila. Amanda descobre que Fabrinho é pobre. Gustavo sugere que Bruna convide Julinho para morar na mansão. Bruna encontra um diário de Osmar. Camila se declara para Luti e o beija. Marcela tenta se aproximar de Renato, mas ele a repele. Help desmascara Mabi. Gabriela reclama de enjoo e Amanda desconfia de que ela esteja grávida.

Gabriela se desespera com a possibilidade de estar grávida. Pedro pensa em Camila. Mabi nega que seja Beatrice M. Gino enfrenta Breno e o expulsa da casa de Rebeca. Rebeca pede Gino em casamento. Stéfany se recusa a ver a filha. Ariclenes decide fechar o ateliê para preparar a próxima coleção. Marcela tenta se aproximar de Renato. Jaqueline se adapta à rotina do convento. Ariclenes diz a Nicole que Desirée será a top model do novo desfile. Jacques e Clotilde voltam da lua-de-mel. Luti é frio com Valquíria.

Ariclenes pede ajuda de Suzana na divulgação do desfile. Breno mostra sinais de depressão. Jaqueline se oferece para ser a nova estilista da Ordem. Clotilde propõe que Amanda seja espiã de Jacques, mas ela nega. Amanda conta para Ariclenes que Clotilde a procurou. Pedro se declara para Camila. Gabriela conta para a irmã que está grávida e Marta ouve. Eduardo atende uma senhora em estado terminal e descobre que é a mãe de Julinho. Marcela exige que Renato lhe passe a direção da Moda Brasil.

Marta conforta Gabriela. Luti pede perdão a Valquíria. Giancarlo passa o comando da Moda Brasil para Marcela. Valquíria decide não reatar com Luti. Mabi critica Valquíria por ter rompido com Luti. Amanda alerta Angelo sobre Help. Stéfany rejeita a filha. Edgar lê o diário de Osmar. Eduardo conta para Bruna que encontrou a mãe de Julinho em estado terminal e pede ajuda para contar ao amigo. Marta conta a Ariclenes que Gabriela está grávida de Pedro. Clotilde chega à delegacia com Felipe para liberar Thaisa e encontra Jaqueline.

Clotilde se surpreende ao ver Jaqueline vestida de freira. Marcela convida Suzana para voltar à Moda Brasil. Bruna promete a mãe de Julinho que cuidará de seu filho. Chico provoca Nicole. Marta não aceita contar para Pedro que Gabriela espera um filho dele. Jorgito incentiva Camila a ficar com Luti. Chico passa o batom "Ti-ti-ti" para atrair Nicole. Gustavo convida Julinho para morar com eles. Luísa conta para Edgar que Marcela está feliz. Valquíria chama Camila para conversar. Renato flagra Edgar com Paulinho no colo.

passione
• Globo

Stela afirma que matou Saulo. Arthurzinho demonstra seu rancor por Saulo e Laura o apoia. Agostina decide deixar o marido. Berilo implora pelo perdão de Agostina. Clara e Kelly se emocionam com a surpresa que Totó fez para elas. Diogo nega a Talarico que esteja tendo um caso com Clara. Mauro repreende Melina por implicar com Cris. Melina encontra o exame de ultrassonografia de Diana e a obriga a interromper a gravidez. Valentina combina com Jonival sequestrar Kelly.

Cris e Laura veem o carro de Melina em frente à casa de Diana e avisam a Mauro. Valentina finge estar doente e implora à Kelly que vá até sua casa. Mauro expulsa Melina da casa de Diana. Melina muda o seu depoimento e exige a prisão de Mauro. Gerson leva Danilo ao centro de recuperação. Sinval e Stela fazem as pazes. Fred consegue convencer os acionistas minoritários a vender suas ações. Mauro recebe uma intimação. Fortunato recebe sua indenização. Fred decide abandonar Melina.

Fred humilha Melina. Cris e Laura temem a reação de Melina. Fortunato fica indignado com o valor da indenização. Gemma tenta convencer Berilo a conceder o divórcio. Fred conta para Bete o que Melina fez com Mauro e Diana. Olga percebe que Clara roubou Talarico para incriminar Ednéa e deduz que ela e Diogo estão juntos. André invade a casa de Diana e exige que ela lhe dê dinheiro. Fred vai à delegacia, acusa Melina de ter dado um falso testemunho e exige que seja processada.

Fred afirma ao delegado que Melina mentiu em seu novo depoimento. Diana consegue prender André no banheiro e liga para Mauro pedindo ajuda. Alfredo leva Kelly até a escola. Melina ameaça Fred. Totó convence Agnelo e Gemma a dar uma chance para Clara. Melina conta para Lorena que Laura era amante de Saulo. Lorena conta a Stela e afirma que precisam investigar Laura. Arthurzinho conta para Laura que seu caso com Saulo foi revelado. Mauro e Melina se enfrentam na delegacia.

Melina confirma a sua versão para o delegado e Mauro a contraria. Arthurzinho diz a Laura que precisam impedir Stela de começar uma investigação. Candê sugere que o casamento de Fátima e Sinval seja na rua. Melina decide contar que mentiu. Melina pede perdão a Bete. Totó leva Agostina para assinar o divórcio. Fortunato convida Jackie para sair e inventa que está milionário. Laura vai à casa de Stela. Clara e Totó chegam à casa de Bete para jantar. Melina descobre que Fred roubou o dinheiro da conta de Saulo.

Fortunato decide apostar todo o seu dinheiro e ganha muito dinheiro. Melina mostra a Mauro e Bete os documentos que encontrou sobre Fred. Valentina acerta com Jonival os detalhes para o sequestro de Kelly. Alfredo tenta convencer Kelly a não ir à casa de Valentina. Arthurzinho tenta descobrir o que Stela sabe sobre Laura. Berilo decide ficar com Jéssica. Clara se surpreende ao ver Ednéa na cantina. Cavarzere afirma que conseguirá descobrir o destino do dinheiro roubado.

ribeirão do tempo
• Record

Larissa diz para Beatriz que está tudo bem. Arminda confirma presença na festa. Marta conta a Cardoso que arquivou o inquérito de André. Ajuricaba confessa a Ari que dói muito ser afastado da delegacia. André conta a Sérgio que ele e Sônia resolveram dar um tempo. Teixeira diz a Célia que eles devem manter a relação em segredo. Filomena conta a Tito que Mateus achou que ela era paraquedista. Arminda revela que talvez queira se casar com Nicolau. Joca ouve a gravação das ligações de Flores.

Flores diz a Ellen que a apresentação dela na audiência foi incrível. Ajuricaba fala para Virgínia que Sônia está o condenando à morte. Filomena revela a Ellen que não transa com Tito. Mateus percebe a indiferença de Tito com a esposa. Virgínia explica a Sônia que Ajuricaba não consegue se livrar do ressentimento. Ellen e Newton se encontram. Sônia liga para André e diz que acha melhor eles darem um tempo mesmo. Joca lê a nota do "casamento" de Nicolau e Arminda. Nicolau zomba de Ari, que responde à altura.

Filomena revela a Ellen que o casamento dela é um acordo. Querência chega à festa com Marisa. Nicolau brinca com Karina. Beatriz mostra o escritório de Érico para Flores. Nasinho fala para Ari que Querência anda espalhando que ele tem um caso com Virgínia. Ari fica furioso. Nicolau pede Arminda em casamento diante dos convidados e ela aceita. Querência desafia Ari e o convida para um debate político. Ari aceita. Diana abre a porta do banheiro e vê Nicolau e Karina no maior amasso.

Bruno e Célia reparam a cara boa de Karina, que afirma que desencanaou de Tito. Filomena explica ao marido que o casamento é de fachada, mas eles não precisam levar as coisas tão ao pé da letra. Diana conta a Arminda que viu Nicolau e Karina se beijando no banheiro. Lara, sem se identificar, liga para Joca e diz que quer contratar os serviços dele. Virgílio pergunta a Lara onde ela foi e ela não dá satisfação a ele. Arminda fala para Joca que não admite que ele faça a cabeça de Diana.

Joca diz a Arminda que não falou nada sobre o senador e Karina para Diana. Um correedor da polícia diz a Lincon que vai apurar a verdade sobre Ajuricaba. Diana sonha com André. Filó diz à amiga que vai mudar e conquistar Tito. Nicolau liga para Arminda, que não atende. Joca pega sua arma e se prepara para sair. Joca mostra a foto de Ferrolho para Léia e diz que precisa descobrir quem é o cara. Mário diz a Joca que Ferrolho é um piloto de avião que trabalhava para traficantes de drogas.

NÃO HÁ EXIBIÇÃO



FLÁVIA FREIRE

e-mail: flaviafreire.ri@dabr.com.br

social

DEU NO twitter

@flafreire

@albertocicero - Você não pode impedir que os pássaros da tristeza voem sobre sua cabeça. Mas pode, sim, impedir que façam um ninho em seus cabelos. Provérbio Chinês

BAZAR DO BEM I

Amanhã, a partir das 15h30, acontece o tradicional bazar das ex-alunas da Escola Doméstica. As "meninas" abrirão as portas da escola para a comunidade afim de expor os produtos confeccionados ao longo do ano pelo grupo e cuja renda será revertida para o Hospital Infantil Varela Santiago.

BAZAR DO BEM I

De quebra, as participantes curtirão uma oficina de moda com dicas e tendências realizada pela empresária Andréa Ramalho, seguida da benção do Pe. Marcelo Coutinho, sorteios de brindes e de um lanche doado pelas ex-alunas. Quer participar? É só levar um brinquedo para doação e confirmar pelo telefone 3215-2900.

CESTA NATALINA

Sem perder este espírito natalino, trago um pedido da turminha da Adote, a Associação de Orientação aos Deficientes. É que eles estão precisando de nossa colaboração para manter a tradição que vem sendo cumprida ao longo de anos: a entrega de 600 cestas natalinas para pacientes e alunos da instituição em comemoração ao Natal e ao final do ano letivo. Entre os itens, estão: biscoito doce, bombom, carne de conserva, cream cracker, creme de leite, doce, farinha láctea, leite condensado, panetone, refrigerante, salgadinho e sardinha. O que for doado de coração será muito bem-vindo! Vamos colaborar, gente?

A FOLIA DO QUARTETO

O quarteto fantástico Anna Flávia Mariz, Giannotti Medeiros, Anderson e Adriana Azevedo está com tudo nesses dias de folia. Se vocês achavam que eles parariam para caírem sozinhos na folia, estavam redondamente enganados. Os danadões fizeram melhor. Estão garantindo a animação neste *Carnatal* a quem passar nas saideiras. É ver para crer!

MULHER

Até ontem, em meio a toda essa guerra do tráfico, o Rio de Janeiro sediou a sétima edição do seminário A Mulher e a Mídia, promovido pela Secretaria de Políticas Públicas para as Mulheres e o Instituto Patrícia Galvão. E nós estávamos muito bem representadas por lá! A deputada federal Sandra Rosado foi uma das palestrantes do evento. O evento discutiu, entre outros temas, o papel da mulher no poder e sua contribuição para a formação política.

CONTE OUTRA VEZ

Presenteando o público com o show do cantor Isaque Galvão, o Sesc Ler Zona Norte realizou a 9ª edição do projeto Conte Outra Vez. O evento aconteceu na noite da sexta passada, com uma apresentação especial em homenagem aos 10 anos da unidade. Além do performático Isaque, outras atrações artísticas, como o espetáculo de dança Clave Musical Brasileira, apresentado pelas alunas de balé das unidades do Sesc Zona Norte, Centro, Macaíba e bailarinos convidados, fizeram a festa de todos que passaram pelo pátio da Zona Norte.

BIKE À POSTOS!

Sem sair da ZN, trazemos uma dica Brá! Logo mais, às 8h, acontece mais uma edição do projeto Pedal Livre, na ciclofaixa da Avenida Itapetinga, no conjunto Santarém. Vamos todos incutir em nossas cabecinhas a cultura do respeito aos ciclistas e de convivência pacífica com as bicicletas no trânsito.

Flávia Freire/DN/D.A.Press



E na folia do Carnatal 20 anos...

Animadíssimos: Janine Diniz e Anilson Knight eram os mais-mais do Camarote 2014.

Canindé Soares/Divulgação/DN/D.A/D.A.Press



Vanessinha e José Alves.



Glauber e Adriana Gentil.

Modelos



Exibindo um corpo enxutíssimo, o empresário Eduardo Patricio era só alegria na Avenida.

Flávia Freire/DN/D.A.Press



A linda e meiga estilistíssima Helô Rocha distribuindo a simpatia de sempre.

Fábio Cortez/DN.D.A.Press



Flávia Freire/DN/D.A.Press



Volinhas para...

- Ortopedista Lauro Herculano Soares
- Monalisa Souza
- Jornalistas Josianne Louvain e Daniele Bentes Beserra

Vivas!!

Parabéns especiais para o amor da querida Teresa Cristina. O diretor da Escola Agrícola de Jundiá, instituição de ensino vinculada à UFRN, Júlio César, comemora mais uma primavera e ganha um delicioso almoço em família. Felicidades!

Janaina Melo comemora mais um ano de vida feliz ao lado do amor Filipe Dantas. E, ao invés de festa para ela, faz seu chá de bebê para receber o melhor de todos os seus presentes, sua Maria Clara.

famosos

Roberto Nemanis/SBT



Encanto do casamento

Roberto Justus é o convidado de Marília Gabriela (foto), hoje, no *De frente com Gabi*, à meia-noite, no SBT. No bate-papo, ele fala sobre a fama de ser viciado em mulher bonita, seu sucesso como empresário, sua vaidade assumida e ainda o fato de ser pai da neta da eterna Garota de Ipanema. "Sempre gostei da música ("Garota de Ipanema"), mas nunca tinha cantado. Hoje, canto em homenagem à minha sogra (Helô Pinheiro)", diz. O apresentador do *Topa ou não topa* comenta que não queria ser pai aos 55 anos, "mas como casei com uma mulher mais jovem, que tinha o desejo de ser mãe, não podia deixar de realizar o desejo dela (Ticiane Pinheiro)" e decreta: "Excesso de intimidade acaba com o encanto do casamento."

Faya/Divulgação/Agência O Globo



Mais uma espiadinha

Fani Pacheco (foto), que ficou famosa depois de participar de uma das edições do *Big Brother Brasil* (Globo), vai engatar outro reality show, também na emissora. Ela vai participar de *Nas ondas de Noronha*, que contará no elenco com, entre outros, Felipe Dylon e Gabriel O Pensador. As gravações já começaram. Fani e os companheiros de elenco embarcaram, na sexta-feira, para Fernando de Noronha, onde fica até a segunda quinzena de dezembro.

entrevista >> Eliana

De bem com a vida



A apresentadora Eliana completou 37 anos na segunda-feira passada, e até antecipou a comemoração para domingo, em seu programa no SBT. Entre um compromisso e outro, ela falou à reportagem sobre sua relação com Silvio Santos e sobre seu bloco de carnaval em Salvador.

Seu contrato com o SBT é de mais três anos. Você acredita que essa crise será superada?

Isso tudo me surpreendeu, mas fiquei mais fã do empresário, artista Silvio Santos. Ele tem falado com a imprensa com tranquilidade, ele sabe o que faz. Estou muito feliz no SBT, lá é a emissora mais feliz do Brasil.

No feriado, você postou no Twitter que estava no supermercado. Você tem o hábito de fazer coisas de dona de casa?

Como não é uma obrigação diária, é gostoso. E tem coisas que não dá para ficar sem, como detergente. Também gosto de abastecer minha casa para ela ficar confortável para as

pessoas que vão passar por lá.

Como vai curtir o carnaval?

Vou ter um bloco em Salvador. O tema será animais, floresta. Será bem divertido. As crianças terão o abadá bem colorido, uma fofura. Ainda não tive tempo de ver minha roupa. Em dezembro, vou escolher o estilista.

CINEMARK

Segunda Imperdível com ingressos acessíveis

Nesta segunda-feira, 6 de dezembro, a Rede Cinemark promove a *Segunda Imperdível*. Os espectadores poderão assistir a qualquer filme, em todos os horários, no complexo do shopping Midway Mall pagando R\$ 6 (inteira) ou R\$ 3 (meia) pelo ingresso. O desconto não é válido para as sessões nas sa-

las 3D. No dia de promoção, o snack bar vende um combo especial (pipoca + refrigerante promocional + bombom Serenata de Amor) por R\$3,50. A programação completa dos cinemas pode ser consultada na página 27 desta edição do **Diário de Natal** ou através do site www.cinemark.com.br.

CMAI

Projeto Sexta das Artes define programação

A Prefeitura de Natal, através da Fundação Cultural Capitania das Artes (Funcarte) promoverá a 11ª *Sexta das Artes*, no Centro Municipal de Artes Integradas (CMAI), no próximo dia 3, das 9h às 18h. A mostra cultural traz apresentações artísticas de música vocal e instrumental, danças populares, balé, teatro, capoeira, poesia, exposições de pintura, desenho e modelagem dos alunos do CMAI e convidados especiais.

Entre eles, estão o baixista Primata, o artista plástico Guaraci Gabriel, o corpo de Baile da Escola Municipal de Ballet do Natal, o violonista José Augusto, a cantora Vanessa Fernandes e alunos da Escola Municipal de Teatro. Além dos convidados especiais haverá ainda a apresentação da Orquestra de Violões do CMAI e do grupo Flauta e Poesia. A direção é de Leandro Rocha. Esta é a última edição do ano do projeto este ano.

Carla Z Notícias/Divulgação

Tirol Way: conceito de imóvel misto

Considerado inovador em Natal, empreendimento tem duas torres residenciais e uma comercial

Andrielle Mendes
andriellemendes.rn@dabr.com.br

Um produto inovador. É assim que o gerente regional da Rossi, Octavio Lopes Neto, classifica o Tirol Way, imóvel misto com duas torres residenciais e uma comercial ocupando uma área de seis mil metros quadrados no terreno do antigo Hotel Tirol. "O projeto é pioneiro em Natal. Com o número de salas e a infraestrutura que o projeto oferece, dificilmente vai aparecer outro. Não com essa localização. Não há terrenos disponíveis em Tirol e Petrópolis". O imóvel, construído em parceria pela Rossi e pela Diagonal, tem como principal aposta a localização e o mix de produtos. "Hoje, você dificilmente vai encontrar um local como esse para morar", explica Octavio. Quem quiser, pode comprar um apartamento com dois ou três quartos ou uma sala comercial ou ainda comprar um apartamento e uma sala comercial. As torres residenciais estão divididas em duas categorias, de acordo com o número de dormitórios oferecidos.

Apesar do mix, o acesso às torres é diferente. "Não existe mistura de público. São dois acessos diferentes: o das torres comercial e residencial de dois quartos é na Salgado Filho. Logo após a entrada da Salgado Filho, existe uma separação que leva a cada uma das duas torres. O acesso à torre residencial de três quartos, que tem um perfil mais família, é na Rua Joaquim Inácio, menos movimentada", explica.

O projeto comercial conta com 276 salas; o projeto residencial de dois quartos tem 94 e o de

três quartos tem 110. Para evitar congestionamentos, com o aumento do fluxo de veículos no entorno do empreendimento, a Rossi e a Diagonal colocaram em prática várias medidas mitigadoras propostas pela Secretaria Municipal de Mobilidade Urbana (Semob). "Fomos até a Semob, sentamos com os representantes da secretaria, apresentamos o projeto e pensamos nas medidas mitigadoras. Também realizamos vários estudos específicos. Nossa principal preocupação foi o trânsito", afirma. Atendendo às exigências, a Diagonal e a Rossi vão criar vagas de estacionamento, asfaltar ruas de acesso e construir entradas e saídas diferentes, além de baia de acomodação em torno do empreendimento.

O imóvel misto está em período de pré-lançamento. Quem deseja comprar um apartamento ou uma sala comercial deve se apressar. Antes do lançamento oficial, o preço é mais baixo e as condições de pagamento, melhores.

Quem compra uma sala comercial pela construtora tem até 180

meses (15 anos) para pagar. Quem compra um apartamento pela construtora tem mais tempo para quitar a dívida. Pode pagar em até 240 meses (20 anos). Quem preferir pode ir atrás de financiamento pelo banco. O lançamento está previsto para o início de 2011. "Natal está entrando num ciclo de desenvolvimento bem diferenciado. Em três anos, a gente já nota diferença no comportamento das pessoas. Até o trânsito está diferente. Natal está com cara de cidade grande e este tipo de empreendimento é típico de cidade grande, porque tem muitas facilidades".

Área

Os apartamentos do Tirol Way Stylo terão área privativa de 57,98 e 59,48 metros quadrados, compostos por dois quartos com uma



suíte, além de uma ou duas vagas de garagem. Enquanto o Tirol Way Residence, com metragem de 98,08 metros quadrados, terá três dormitórios com opções de planta com uma suíte e dependência completa ou duas suítes e home office. O mesmo modelo ainda conta com churrasqueira na varanda e vagas de garagem. As salas comerciais variam entre 34,27, 34,49 e 34,90 metros quadrados, a maioria com possibilidade de junção com a sala ao lado até o pavimento corrido. A Rossi e a Diagonal também oferecem opções de kits de acabamento e plantas para personalizar os imóveis de acordo com o gosto do proprietário.

O paisagismo funcional contribuirá para a melhoria no microclima. Grande parte do espaço será repleta de jardins. Já a área interna com pouca circulação, o que garante maior eficiência da utilização do apartamento. Entre as opções diferenciadas de lazer oferecidas para as torres residenciais do Tirol Way estão fitness, deck com bar da piscina, churrasqueira com forno de pizza, sauna com mergulho para a piscina, kids club e lan house. A torre comercial acolherá um mix de lojas no térreo, restaurante e área de convivência com pátio descoberto.



Imóvel está em pré-lançamento com condições diferenciadas de pagamento



Localização e serviços integrados são diferenciais do projeto

Um motivo de otimismo

Cientistas "consertam" gene defeituoso ligado ao autismo. Descoberta renova esperança de pacientes

Rebeca Ramos

Um defeito no núcleo e na estrutura dos neurônios pode ser a causa da síndrome de Rett, doença do espectro autista. Esse erro, descoberto a partir de amostras da pele de pacientes com a doença, faz com que a comunicação entre as células seja prejudicada — uma das possíveis causas do mal. A descoberta é de cientistas brasileiros, que trabalham na Universidade da Califórnia. Eles testaram duas drogas capazes de revigorar e "curar" esses neurônios. No entanto, os medicamentos ainda precisam evoluir, pois podem ser tóxicos para o organismo humano.

Um pedacinho da pele de pacientes autistas foi o suficiente para que Alysson Muotri, coordenador do estudo, e os pesquisadores Cassiano Carromeu e Carol Marchetto, reproduzissem células-tronco pluripotentes induzidas, as iPS. Essas estruturas são conhecidas pelo poder de transformação: ao serem re-



Pais de Fernando Cotta buscam ajuda médica para o filho portador do problema

programadas, elas se passam pela célula que o pesquisador precisa — no caso, viram neurônios "saúdáveis". "Como o genoma dessas iPS veio de pacientes autistas, no fim tivemos neurônios autistas em cultura", explica Alysson.

Segundo Cassiano Carromeu, o modelo de síndrome de Rett criado no laboratório mostrou a versatilidade do uso de células iPS nas pesquisas básica e aplicada. Ele acredita que mesmo sendo uma tecnologia nova (descrita pela primeira vez em 2006), os modelos para estudo de doenças começam a despontar. "Nós estamos particularmente empolgados com a aplicação do sistema na descoberta de novas drogas para o autismo", afirma.

Para chegar ao resultado da pesquisa, a coleta de amostras foi feita em pessoas com a síndrome de Rett, doença que faz parte do espectro autista, e de pessoas não afetadas (grupo de controle). Além das características autistas bem acentuadas, indivíduos com Rett perdem a coordenação motora e têm rigidez muscular. "Nós usamos a síndrome de Rett como um protótipo do autismo, pois ela tem uma causa genética clara, mutações no gene conhecido como MeCP2, e os neurônios são afetados de forma mais dramática do que em casos de autismo esporádicos", diz Alysson.

Ao analisar as culturas, o pesquisador conta que a equipe notou a diminuição do núcleo dos neurô-

nios. Além disso, percebeu a redução de estruturas celulares que contêm proteínas responsáveis pelas sinapses, o espaço entre os neurônios onde ocorre a comunicação entre eles. "Medimos então o número de conexões sinápticas nas redes de autistas e nas de pessoas do grupo de controle. Percebemos que, nas redes autistas, o número de sinapses é bem reduzido", destaca. As observações foram confirmadas por meio de técnicas independentes, que medem a atividade das redes neuronais em tempo real. "Usamos duas técnicas, chamadas de eletrofisiologia e transientes de cálcio. Ambas mostraram que as redes formadas por neurônios autistas estão realmente alteradas", diz.

Tratamento desperta neurônios

Identificado e estabelecido o problema, o passo seguinte foi tentar "consertar" o erro. Ao administrar as substâncias Insulin Growth Factor 1 (IGF-1) e a gentamicina, os neurônios passaram a se comportar normalmente. "Nós sabíamos que os neurônios ficavam mais vigorosos na presença de IGF-1, e o mesmo aconteceu após o tratamento com gentamicina", conta. Embora os resultados sejam positivos em cultura, ambos os medicamentos não são específicos para a doença e podem causar efeitos colaterais ou serem tóxicos no organismo. Para ser mais eficaz, a droga precisa ser modificada quimicamente, aumentando a penetração no cérebro. Além disso, teria que ser mais específica, evitando efeitos colaterais. Para Alysson, os neurônios de-

rivados de pessoas com a síndrome de Rett mostraram alterações independentemente de outros fatores ambientais. Isso indica que o defeito foi autônomo e, por esse motivo, esse dado deve contribuir para a redução do estigma associado às doenças mentais, sugerindo que possuem uma base genética forte. "É possível reverter neurônios autistas para um estado normal, indicando que a doença não é permanente, mas reversível. Isso é fantástico", comemora. De acordo com ele, os resultados são, de fato, uma esperança de que a cura é possível. Além disso, usar neurônios semelhantes

aos embrionários mostra que dá para prevenir os sintomas antes que eles apareçam.

O interesse e o avanço de pesquisas como essa alimentam as esperanças de pessoas como

Adriana Cotta, mãe de Fernando. O garoto de 13 anos, que nasceu bastante ativo, aos 3 apresentou os primeiros sintomas do autismo:

parou de falar e passou a viver em seu mundo, ainda desconhecido por muitos. A mãe do garoto queixa-se da falta de tratamento específico e de profissionais qualificados. "Temos que ser mães e especialistas ao mesmo tempo", desabafa.

Uso de substâncias ativou células

ALTERNATIVAS COM CRIATIVIDADE

Enquanto não se sabe a real causa do autismo e tampouco se descobre a cura para a doença, estudiosos procuram alternativas para o tratamento dos pacientes. É o caso de pesquisadores da Universidade de Connecticut. Eles testam um pequeno robô, de 58 centímetros, a fim de melhorar a coordenação motora e a comunicação de crianças autistas. A máquina, que se movimenta ao som de música, pode ser reprogramada para realizar posições mais difíceis, além de cumprimentar as pessoas e convidar para brincar. O robô pode ser um progresso na terapia dos pacientes com o distúrbio.

Uma engenheira americana muito criativa desenvolveu a máquina do abraço para ajudar pessoas autistas a vencerem o medo do contato físico. A máquina de Temple Gradin, que também é autista, envolve os braços e pernas fazendo pressão enquanto estimula a pessoa, promovendo uma sensação de relaxamento.

No ano passado, o estado da Paraíba instituiu o Sistema Estadual Integrado de Atendimento à Pessoa Autista, que prevê a integração do governo para prestar atendimento especializado aos atingidos. O sistema engloba as áreas de educação, saúde e assistência social.

É PRECISO CAUTELA

"Os transtornos do espectro autista envolvem o autismo, o autismo atípico, a síndrome de Asperger, o transtorno desintegrativo etc. O tratamento é sintomático, não específico, principalmente porque não conhecemos as causas, então se baseia em psicofármacos, terapias psicológica, fonoaudiológica, ocupacional e afins. Essa pesquisa foi feita com um tipo de autismo, a síndrome de Rett, em que o gene já foi identificado; nos demais tipos em que há indícios de herança poligênica (devido a vários genes), é mais complicado. Não estou dizendo que não há possibilidade de cura, mas acredito que é preciso ter cautela. Os testes in vitro foram capazes de reverter o processo, mas para chegar a desenvolver um tratamento é preciso muitos outros testes, envolvendo genes, animais, medicamentos e, só então, pessoas. É uma esperança, sem dúvida, mas pode demorar muito."

Rosa Horita, psiquiatra do Centro de Orientação Médico Psicopedagógico

Entre o bem o mal

Moradores do Complexo do Alemão têm impressões muito distintas sobre o comportamento da polícia

Renata Mariz

Heróis na pista, mas nem tanto no morro. A cidade partida também se divide em relação à imagem dos policiais. Nenhum morador do Complexo do Alemão, no Rio de Janeiro, nega o alívio de estar, pelo menos por enquanto, livre das leis do tráfico. Eles reclamam, entretanto, da atuação dos homens fardados que, desde o último domingo, fazem varredura dentro de cada casa apertada do conjunto de favelas. "Teve um que veio aqui, tentou levar dinheiro e uma câ-

mera. O policial ainda saiu com um cacho de banana nas mãos", reclama Cleonice Madaleno de Freitas. Mais adiante da rua de Cleonice, já fora do território inclinado, a mulher de 60 anos é só elogios. "Não tive problema nenhum, eles estão fazendo um bom trabalho", afirma Cremilda dos Santos, dona de uma lanchonete na Estrada do Itararé.

As opiniões das duas mulheres representam, de certa forma, o sentimento dúbio em relação à operação policial, de moradores que estão dentro das comunidades e os que estão fora, ainda que a poucos metros. Com 60 anos, mais de 50 vividos no bairro da Penha, no Rio, Cremilda afirma que vivia com muito medo da proximidade de bandidos. "Será muito bom agora, vou poder dormir tranquila", diz. Cleonice também espera uma rotina mais sossegada pa-

ra ela e para o filho, Udson, 29 anos, prestador de serviço no Banco Central. A mulher destaca que "poucos mancham a honra da maioria". "Esse que veio aqui estava a fim de bagunçar o trabalho dos outros, que estão dando duro na comunidade", acredita.

Mineira de Raul Soares mas moradora do Alemão há 40 anos, Cleonice, que se queixou pessoalmente com o secretário de Segurança Pública do Rio, José Mariano Beltrame, diz que não amolece. "Se nunca fui pressionada por bandido, vou deixar ser coagida por policial?", revolta-se a mulher, que faz faxina em casa de família e ainda aluga seu quintal para motos. Cleonice exibe os sete veículos com orgulho. "Todo mundo que deixa aqui tem que apresentar o documento. E eu guardo a cópia. Não fosse assim, tinham levado todas daqui", afirma a mulher. Para poder traba-



Para ir ao trabalho, Cleonice deixou um bilhete pedindo apoio das autoridades

lhar na última semana, ela pregou um bilhete na porta da casa, pedindo a colaboração dos policiais.

Insinuações

Além do "abuso" de ter levado as bananas de sua casa sem pedir, Cleonice se revolta com as insinuações que o policial teria feito. "Eles acham o quê? Só porque tenho computador em casa, tenho TV, sou bandida? Eu trabalho de diarista,

ganho relativamente bem. Disse mesmo para ele: 'Fora, covarde!' Se não sair, joga água quente em você. Quando foi embora, ainda catou meu cacho de bananas. Eu faria um sanduíche para ele se tivesse falando que estava com fome. Não precisava enfiar as mãos nas minhas coisas sem pedir", lamenta Cleonice, dentro de sua cozinha, onde a discussão mais acalorada com o policial teria ocorrido.

A RÁDIO QUE TEM SOM DE ALEGRIA.



mart pet / dxp-px

Tá no Clube, tá bom demais.

Clube
97.9 fm

Um cara complexo

Biografia de Barack Obama narra a trajetória do presidente que precisou resgatar as raízes negras

Isabel Fleck

O personagem escolhido para sua segunda biografia ainda está no auge da carreira, já escreveu dois livros sobre si mesmo e ocupa o cargo mais alto do país. Nada disso intimidou o jornalista norte-americano David Remnick. Pesquisar e redigir sobre Barack Obama, na verdade, foi um divertimento para o editor da conceituada revista *New Yorker*, que descobriu, nas entrevistas realizadas e documentos encontrados, um Obama "muito mais interessante, de origem muito mais rica e complexa do que ele mesmo transmitiu". Remnick se arrisca a dizer que, neste momento, com o presidente no meio de seu mandato, "nenhum livro traz pesquisas mais aprofundadas ou contém mais informações sobre Obama" como o seu *A ponte - Vida e ascensão de Barack Obama*, que acaba de ser lançado no Brasil.

"Desculpe a falta de modéstia, mas é verdade", assegurou.

E Remnick realmente se dispôs a escrever o mais completo relato da história de Obama, desde antes de seu nascimento, trazendo um perfil inédito dos pais do presidente, o polêmico queniano Barack Hussein Obama e a sonhadora norte-americana Stanley Ann Dunham. Em 670 páginas, ele percorre a infância de Obama no Havai e na Indonésia, sua passagem por três universidades, o início de sua vida política em Chicago e a chegada a Washington — tudo por meio do relato de amigos, parentes e ex-professores. Remnick se interes-

Obra acaba de ser lançada no Brasil

sou, em especial, por uma parte do passado de Obama que muitos relevaram: a sua iniciação política nas bases, nas comunidades de Chicago. "A maioria dos dias de Obama era de pura frustração. Pela norma, trabalhava-se durante anos num projeto até



Segundo Remnick (abaixo), livro mostra um presidente americano além do conhecido da opinião público

uma aparente vitória, só para ver a ideia engavetada por um burocrata. Mas Obama estava recebendo uma educação política, racial e sentimental", conta.

Mais do que fatos, Remnick tentou mostrar a fundo a busca de Obama por sua própria identidade, principalmente suas raízes negras. "A identidade racial de Obama foi tão propiciada quanto escolhida: ele a buscou e a aprendeu", observa o autor, que associa, em grande parte, o fato de ele ser afro-americano à sua ascensão política. Remnick assume como verdade absoluta a afirmação do político e ativista John Lewis, de que Obama é "o que há no final daquela ponte em Selma". Ponte na qual militantes dos direitos civis foram brutalmente reprimidos por policiais, em 1965, na pequena cidade do Alabama.



Jerry Bauer/Divulgação

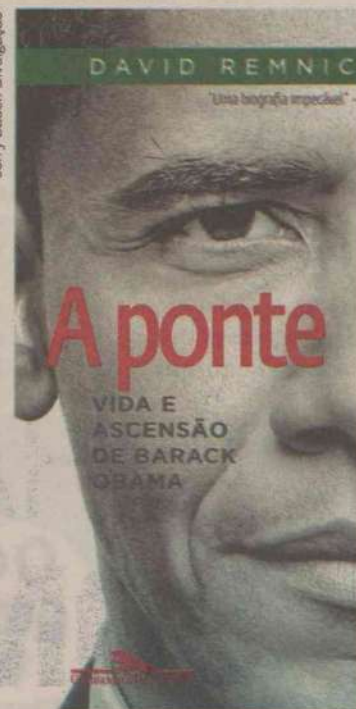

Companhia das Letras/Divulgação

entrevista >> David Remnick, jornalista

Em seu livro, a questão racial é a que mais define o perfil e a trajetória de Barack Obama. Mas também fica claro que Obama teve que buscar essa identidade, que lhe era tão distante. Qual é a real importância, para Obama, de sua identidade racial?

Se você cresce em uma casa de brancos e vê, todos os dias, o rosto de um homem negro no espelho, a vida pode ser extremamente confusa. Quando jovem, Obama teve de descobrir as coisas, teve de conciliar seu passado e sua identidade, e, por causa de sua situação peculiar, alguns dizem que se tornou um afro-americano por reconhecimento próprio. Acho que ele só se focou mais nessa questão quando terminou a faculdade.

O senhor destaca que Obama sempre foi "seletivo"

ao abordar a questão racial. Qual o peso que isso teve na sua escolha pela população?

O fato de ele ser negro foi um fator enorme em sua ascensão política: o que é, na verdade, o tema predominante de *A ponte*. Certamente, há aqueles que nunca votariam em um negro — um contingente de racistas ou medrosos que provavelmente nunca votariam em um democrata, de qualquer maneira. Mas muito mais pessoas ficaram animadas, pelo menos em parte porque ele representa uma nova geração de afro-americanos. Ele não era Jesse Jackson. Ele não tinha como foco principal a questão racial. Ele falou em termos universais. Além disso, um de seus muitos dons é a capacidade de evocar o movimento dos direitos civis, cujo auge ocorreu antes mesmo de ele ter nascido.

Qual é melhor qualidade de Obama? E qual a característica de maior impacto em sua trajetória política?

A sua melhor qualidade é uma espécie de inteligência focada e imperturbável. Mas isso também pode ser visto por muitos como arrogância, desconfiança e frieza.

Obama é como se mostra publicamente — conciliador, centrado e bem-humorado — ou há um Obama que apenas os amigos e a família conhecem?

Em sua privacidade, ele é mais engraçado, mais solto, menos formal. Mas não existe um "lado B", como ocorria de forma tão dramática com figuras como (Richard) Nixon e (Lyndon) Johnson. Não há crises de temperamento em casa, ele é praticamente igual em um ambiente privado e em públi-

co. O processo político norte-americano é falho em muitas maneiras, mas ele expõe as pessoas tão completamente, que, especialmente agora, seria muito difícil esconder um outro Obama.

Em janeiro, Obama chega oficialmente ao meio do mandato, para o qual foi eleito com a promessa de "mudança". É possível falar que já houve alguma mudança no país?

Mudança? O fato de haver um presidente afro-americano já representa uma mudança histórica profunda. A aprovação da reforma da saúde é outra mudança enorme. O resgate de grandes setores da economia é uma conquista importante, mesmo que os republicanos queiram negá-lo. Infelizmente, muitas das mudanças que exigimos — do meio ambiente até o próprio sistema po-

lítico — não são realizáveis em uma atmosfera de partidário violento e profundos impasses. Mediação e compromisso não são opções consideradas pelo Partido Republicano, cuja prioridade é derrotar Obama em 2012.

Em 2008, Obama foi eleito como uma promessa. Em 2012, ele não poderá disputar a reeleição com esse perfil. Como ele deverá se mostrar aos americanos para ter chances de vencer?

Eu não acho que Obama vai concorrer da mesma maneira em 2012. Ele agora tem um histórico como presidente, e tem que manter o foco nisso. O tempo da magia acabou. Ele não pode concorrer como um "outsider" ou um rosto novo. Ao mesmo tempo, acho que suas chances de vencer, se a economia estabilizar, são muito boas.



"O homem que ataca não deixa de ter certo 'charme'. É um passionário, envenenado pela idéia de reformar e de melhorar."

(in "Died By Tjw Top" - 16.8.1952)

ASSIS CHATEAUBRIAND

Gargalo a ser combatido

A escassez de professores de matemática para o ensino médio tende a se agravar nos próximos anos e esse é apenas mais um dos problemas que não podem mais deixar de ser enfrentados se o país pretende levar a sério a prioridade que precisa dar à qualidade da educação. Não é de hoje que se sabe do verdadeiro gargalo que vem se formando na faixa que vai do quinto ao nono ano do ensino fundamental.

Ponto de passagem entre o ensino básico, o profissionalizante e o universitário, essa fase do processo educativo brasileiro é crucial e pode influir decisivamente nos avanços a serem obtidos nas etapas seguintes e também na competitividade do futuro adulto nos mercados de trabalho mais sofisticados. Relatório divulgado pelo Movimento Todos pela Educação a respeito do nível de aprendizagem naquelas séries é pouco animador, principalmente quanto à absorção de conhecimentos de matemática.

A entidade criou metas de qua-

lidade a serem perseguidas pela educação no Brasil até 2022, quando pelo menos 70% de todos os alunos dopaís deverão ter aprendido o essencial para sua série em cada matéria. O prazo é longo e, a rigor, é absurdo que essa proporção já não seja a de praxe em nossas escolas. Como a conquista do patamar projetado deve avançar um pouco a cada ano, os resultados projetados para 2009 (base da atual pesquisa) foram apenas parcialmente alcançados pelos alunos do quinto ano, mas revelaram que há muito trabalho a fazer com os do nono. Em português, os alunos do quinto ano ficaram abaixo do esperado, já que apenas 34,2% aprenderam o que deveriam, para uma meta de 36,6%. Em matemática, os alunos dessa série mostraram bom desempenho, já que 32,6% atingiram o resultado indicado, superando a meta de 29,1%.

O sinal de alerta mais urgente foi acionado pelos resultados do ensino de matemática no nono ano. Só 14,8% aprenderam o essencial

da série que cursaram, desempenho bem abaixo dos 17,9% projetados pela entidade. Na escola pública, esse resultado é ainda mais preocupante, já que não alcançou menos da metade do projetado. Já em português, a meta de 24,7% foi superada.

Se esses números são preocupantes, piores ainda foram os do ensino médio. É verdade que as metas de português (26,3%) foram batidas. Mas só 11% aprenderam o que deveriam em matemática e, na escola pública, a situação é pior, já que o percentual não passou de 5,8%. O mais grave é que a meta era modesta, de apenas 14,3%. Não há atestado mais veemente de que algo precisa ser feito, sob pena de aumentar a perda de competitividade econômica do país, por falta de gente em condições de se qualificar para o trabalho. Os dados do universo estudantil brasileiro parecem indicar que o problema não está mais centrado na falta de escolas e, sim, na qualidade do ensino.

cartas redacao.rn@dabr.com.br

Para enviar sua opinião para a seção CARTAS, escreva para o e-mail ou envie correspondência para o seguinte endereço:

DIÁRIO DE NATAL / REDAÇÃO

Av. Bacharel Tomaz Landim, 1042 - Jardim Lola. CEP 59104-000 S. G. do Amarante - RN

Direito autoral

Em 2010, o Ministério da Cultura (MinC) disponibilizou, para consulta pública, uma proposta de alteração da Lei de Direitos Autorais. O MinC recebeu milhares de sugestões a respeito do texto, que estão sendo analisadas para que se chegue a uma versão final do projeto, que deve ser submetido ao Congresso Nacional. A realização da consulta pública nos leva a uma pergunta: por que o Brasil precisa de uma nova Lei de Direitos Autorais? A legislação em vigor foi promulgada em 1998, em um contexto completamente distinto dos dias de hoje. A internet e as mídias eletrônicas não eram uma realidade tão presente como são atualmente. Como o seu uso facilitou imensamente a difusão e cópia de obras que podem estar protegidas pelo direito autoral, temos um novo cenário, muito diferente daquele no qual foi concebida a lei vigente. Esta não se encontra adaptada para a realidade que temos hoje, chegando a considerar como ilegal praticamente qualquer tipo de cópia não autorizada, o que inclui usuários domésticos que compartilham arquivos sem intuito de lucro. São cada vez mais numerosos os casos de obras que saem de circulação porque os herdeiros do autor falecido não chegam a acordo para exploração das criações artísticas ou científicas. Isso ocorreu com o legado de Monteiro Lobato, Oswald de Andrade e Graciliano Ramos. Esse tipo de situação afeta muito mais do que os interesses

particulares dos herdeiros, pois prejudica toda a sociedade, que se vê impedida de ter acesso a obras de grande importância. **Renato Dolabella**, por e-mail.

Braile

A vida das pessoas começa a mudar, realmente, a partir de sua alfabetização. Para os deficientes visuais, esta mudança só teve início no século 19, com a invenção do alfabeto braile. Porém, só recentemente, por causa da educação inclusiva, tornou-se possível a presença de estudante cego na escola regular. Para tanto, os professores estão aprendendo o braile, em cursos rápidos, e, por isso, não percebem as limitações e os desafios da leitura tátil, porque só leem com os olhos, situação bem diferente para o aluno cego - que só poderá fazê-lo com o dedo. Ler o braile com os olhos é fácil, difícil é ler com os dedos, enquanto que a escrita não oferece nenhuma dificuldade. Se os profissionais da educação não observarem essa diferença, adotando métodos iguais para todos, o deficiente visual poderá desinteressar-se pelo braile, sem notar que o real motivo de sua dificuldade está na maneira inadequada de aprender. Mas quem desenvolve a acuidade tátil num grau que lhe permita ler e escrever fluentemente não vai querer experimentar as mesmas condições que o cego enfrentava antes do século 19. **Mário Alves de Oliveira**, por e-mail.

CHARGE



DIÁRIO de NATAL

Presidente GLADSTONE VIEIRA BELO
Vice-Presidente JOEZIL BARROS
Diretor Geral GUILHERME MACHADO

Diretor Institucional Miguel Jabour

Editora Executiva Juliska Azevedo

Sucursal
 São Paulo (SP): 0xx11 3045.4921
 Rio de Janeiro (RJ): 0xx21 2263.1945

Representantes
 Distrito Federal: 0xx61 3201.0071
 Ceará: 0xx85 3264.0576
 Pernambuco: 0xx81 3326.7188

D.A Press Multimídia
 Atendimento para venda e pesquisa de imagens: Pessoalmente: segunda a sexta, das 10h às 14h. Email e telefone: segunda a sexta, das 10h às 22h / sábados e feriados, das 12 às 18h. Email: dapress@dabr.com.br. Telefones: (61) 3214.1575 / 1582 Fax: (61) 3214.1583

MARKETING 4009-0181
ADMINISTRAÇÃO 4009-0166

BALCÃO DE ANÚNCIOS:
 Av. Decodora, Lj. 7, Galeria Solar - Cidade Alta - 3201-8568

ASSINANTE
 Capital 4009-0220
 Interior 4009-0220
COMERCIAL 4009-0174 / 4009-0176
CLASSIFICADOS 4009-0220

VENDA AVULSA
 Telefone 4009-0237
 Rio Grande do Norte R\$ 1,00
 Outros Estados R\$ 3,30

ENDEREÇO:

Av. Bacharel Tomaz Landim, 1042 - Jardim Lola - Natal - RN - CEP: 59104-000 - PABX: 0xx84 4009.0166

COMO ENTRAR EM CONTATO COM O DIÁRIO DE NATAL
 Redação: 0xx84 4009.0150 / Circulação: 0xx84 4009.0220 / Marketing: 0xx84 4009.0181



DIÁRIOS ASSOCIADOS DA



A vez é das mulheres!

Ney Lopes
www.neylopes.com.br

Entra na reta final a montagem dos governos federal e estaduais. A formação das equipes é o passo inicial e decisivo. O peso maior da responsabilidade estará nas mãos de mulheres governantes. A presidente Dilma Rousseff será a primeira mulher Presidente da República no Brasil. Antes dela, disputaram o cargo Lúvia Maria Pio de Abreu (17º lugar em 1989) e Heloísa Helena (3º lugar em 2006). A vitória de uma mulher para ocupar, pela primeira vez, a Presidência da República do Brasil, confirma perante o mundo o pioneirismo da "Constituição Política" da cidade Santos, que em 1894 reconhecia a capacidade política das mulheres (direito de voto), um ano após a Nova Zelândia ter tido a primazia da concessão do voto feminino.

As recentes eleições brasileiras refletiram a tendência mundial de maior participação feminina na política. No RN, a eleita médica Rosalba Ciarlini foi em 2006 a primei-

ra senadora do Estado. Suhbaataryn Yanjmaa, viúva do herói nacional da Mongólia, Mr. Suhbaatar, terá sido em 1953 a primeira mulher da história contemporânea, a ocupar cargo do poder executivo. Vidgis Finnbogadóttir na Islândia foi a primeira mulher presidente na Europa, eleita pelo povo (1980). Na Argentina, Cristina Kirchner em 2007 tornou-se a primeira mulher eleita presidente da Argentina, por voto direto. Isabel Perón, terceira mulher do

presidente Juan Perón, assumiu a presidência em 1974, após o falecimento do marido. Ela também foi a primeira deposta, em um golpe militar. Ellen Johnson Sirleaf, eleita presidente da Libéria é a primeira a assumir o poder em um país africano. Michelle Bachelet foi eleita em janeiro de 2006, a primeira presidente do Chile. No início deste ano, Laura Chinchilla assumiu a

presidência da Costa Rica, como a primeira mulher a chegar a este cargo.

Historicamente, o Rio Grande do Norte é pioneiro no reconhecimento do direito da mulher votar. Em 1927, o governador, Juvenal Lamartine obteve alteração da lei eleitoral, dando o direito de voto às mulheres. As duas primeiras mulheres alistadas como eleitoras no Brasil foram as professoras Julia Barbosa, de Natal e Celina Vianna, de Mossoró, ambas do Rio Grande do Norte.

O primeiro voto feminino no Brasil – e na América Latina! – foi no Rio Grande do Norte. Quinze mulheres votaram, mas seus votos foram anulados no ano seguinte. Em 1928 elegeram-se a primeira prefeita da história do Brasil, Alzira Soriano de Souza, no município de Lages. A curraisnovense Maria do Céu Fernandes foi a primeira mulher eleita deputada na Assembléia Legisla-

tiva do estado, em 1934.

A emancipação feminina, ampla e irrestrita, somente aconteceu com a Constituição de 1988, que colocou no mesmo nível direitos e obrigações de homens e mulheres. A presença feminina na política nacional é consequência da coragem, tenacidade e sacrifícios. Em 1996, como secretário geral do PARLATINO, incentivei o debate acerca do número mínimo de vagas nas candidaturas de mulheres. Aprovou-se um texto legal recomendado a todos os Congressos latino-americanos. Em razão disso, o nosso Congresso Nacional aprovou a lei nº 9.504, de 30 de setembro de 1997, que garante a cota mínima de 30% de candidatas mulheres.

Não há dúvida de que em 2011 a vez será das mulheres. A elas caberá enfrentar – e vencer – os desafios. Antecipadamente, existe a certeza de que o desempenho dos mandatos femininos tem revelado senso de responsabilidade e espírito público.

Ney Lopes, jornalista, advogado e ex-deputado federal, escreve neste espaço aos domingos.

RN é pioneiro ao permitir o voto feminino

Vinte e poucos anos

Ciro Pedroza
ciropedroza@uol.com.br

Minha relação com Salvador é antiga. Ancestral, diria. Vem de antes de eu nascer. Minha avó mudou-se para lá nos anos 60 e morou muito tempo na Baixa do Sapateiro, até o dia em que uma chuva de verão invadiu as casas e destruiu tudo. Foi com destino a Salvador que fiz minha primeira viagem de avião. Fui com minha mãe grávida e voltei com uma irmã. Lá conheci um 'cavalo de pijama' que só depois descobri se tratar de uma zebra e renomeei um dos pontos mais famosos da geografia soteropolitana, o Dique do Tororó, no entorno da FonteNova, que na minha inocência criativa virou o 'Dique de Água Suja'.

Cresci ouvindo a rádio Sociedade (fi-fiu! Salvador Bahia...) e acompanhava as estrelas do campeonato baiano, torcendo pelo Baê! com

sua seleção de craques Fito, Baiaco, Beijoca, Sapatão, o baixinho Osni e Gilson Porto que depois aportou por aqui.

Já crescido, voltei à 'boa terra' por compromissos profissionais e, em numa das vezes, como pai de família, fui ao Bonfim pagar uma promessa em favor de minha filha. Aproveitei para apresentar ao meu filho aquele cavalo diferente que um dia me encantara.

Num Congresso de Marketing Político, encontrei o colega Nilo Santos, profissional que escreveu a história da imprensa de Mossoró com letras maiúsculas, e vivemos uma grande e saborosa aventura. Ele, recém saído de uma cirurgia cardíaca, foi apresentado por mim ao sushi, iguaria que ele quase não comia porque achava que

fosse fritura.

Em seguida, passamos a noite no Pelourinho acompanhando a orquestra do projeto Madrugada no Pelô pelas ruas estreitas do Centro Histórico de Salvador, arrastando bebuns e turistas de todas as tribos e nacionalidades. Em outra viagem, descobri na

companhia do amigo-sambista Nilson Araújo, o templo de Nelson Babalaô, um dos grandes sambistas da Bahia, ao

lado de Riachão e Batatinha, entre outros.

Por esses dias em que Natal se estressa, com ruas interditadas e trânsito caótico por causa do Carnatal, bem distante da zuadeira dos trios elétricos e do empurra-empurra enlouquecido da multidão, contemplo o centro da cidade em silêncio, com suas

Autor relembra bons tempos em Salvador

ruas desertas e a vida tranqüila como as águas do Potengi.

De minha sonífera ilha, vejo pela TV as cenas do Corredor da Folia e um turbilhão de imagens desses 20 anos de Carnatal me arrebatam. Da primeira saída do Burro Elétrico, ainda nos arredores da Praça Cívica, à empreitada brancaleônica de incluir na trilha sonora da festa uma alternativa ao axé, com o Galo do Sol e seu frevo pernambucano.

Os artistas que ainda arrastam a multidão são praticamente os mesmos. No chão, rostos novos enchem a festa de beleza. Em casa, guardados por Deus, contando seus metais' e preocupados com os excessos desses novos foliões, os pioneiros nessa folia acompanham a tudo com preocupação natural de pais. Vinte anos menos jovens, como o próprio Carnatal.

Ciro Pedroza é jornalista e escreve neste espaço aos domingos.

DIÁRIO DE NATAL na história

HÁ 58 ANOS

Sexta-feira, 05 de Dezembro de 1952 - Na sessão de hoje do Tribunal Regional Eleitoral, foi empossado como novo membro da Corte o juiz Teodomiro de Sá. Em seguida teve lugar a eleição, sendo escolhido por seis votos, para o cargo de presidente, o desembargador José Aureo Lins Bahia, cabendo a vice-presidência ao desembargador Carlos Augusto Caldas Silva.

HÁ 53 ANOS

Quinta-feira, 05 de Dezembro de 1957 - Em reunião ordinária de ontem, o Tribunal de Justiça do Rio Grande do Norte elegeu por unanimidade de votos, para presidente daquela Corte, no exercício de 1958, o desembargador Carlos Augusto Caldas da Silva. Para o cargo de vice-presidente, foi escolhido o desembargador Lins Bahia, e para a Corregedoria Geral de Justiça, o desembargador João Maria Furtado.

HÁ 52 ANOS

Sexta-feira, 05 de Dezembro de 1958 - Grande número de pessoas esteve presente ao ato de promulgação da Autonomia de Natal, resultante de uma emenda constitucional. A sessão solene se realizou, ontem, no Palácio Amaro Cavalcanti, com a presença dos deputados que aprovaram a emenda. Falou na oportunidade, o deputado Cortez Pereira autor da emenda, deputado Djalma Maranhão, autor do requerimento que desarquivou a proposição. Resta agora esperar pela eleição de 1960, quando a população natalense terá oportunidade de escolher pela primeira vez em sua história política, os prefeitos e vice-prefeitos, para um período de 5 anos.

HÁ 36 ANOS

Quinta-feira, 05 de Dezembro de 1974 - Será hoje à noite, a bênção do Templo Eumênico do Campus Universitário. Para o ato foram convidadas autoridades de todo o clero Norte-Rio-Grandense. Na ocasião, o Reitor Genário Alves Fonseca entregará ao arcebispo Dom Nivaldo Monte, o título de "Professor Emérito", que lhe foi outorgado pela Universidade Federal do Rio Grande do Norte.

Quinta-feira, 05 de Dezembro de 1974 - O Campo de Lançamento da Barreira do Inferno irá disparar hoje o foguete Sonda IIC, de fabricação nacional, dentro do Projeto Eletron, destinado a medir a incidência de elétrons na baixa ionosfera a altura de 90 a 180 quilômetros. O Sonda IIC tem 4,62 metros de comprimento, incluindo a carga útil inerte, diâmetro de 30 centímetros e peso total de 480 gramas.

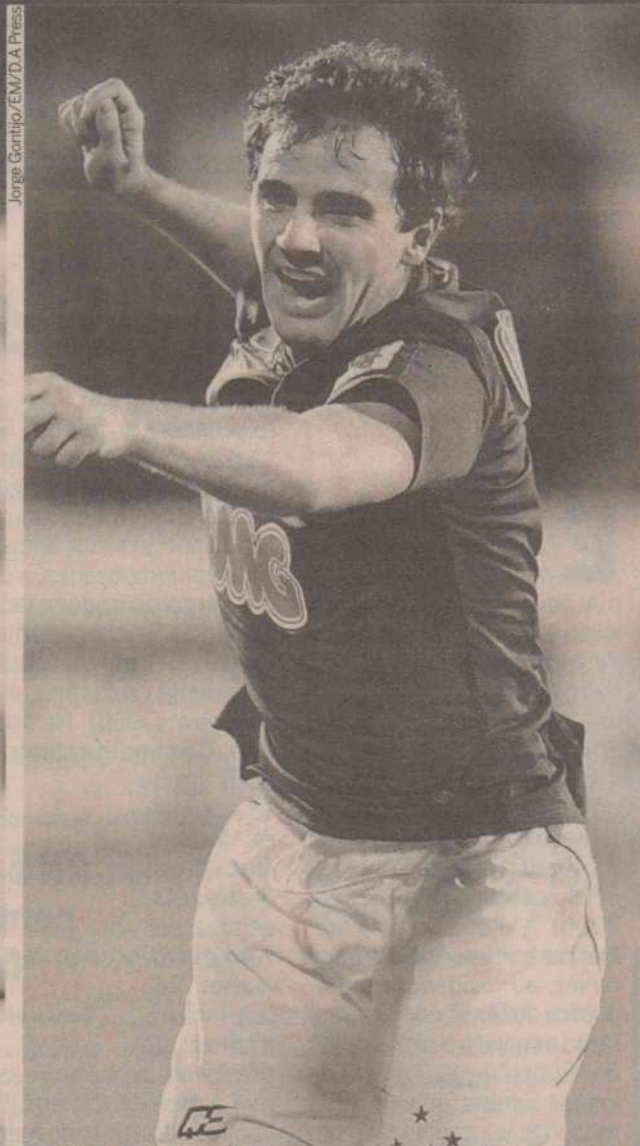

Conca depende apenas da vitória sobre o Bugre para levar o título, enquanto o time de Ronaldo precisa vencer e torcer por um deslize do Flu. Já Montillo terá que ganhar e secar os dois rivais

Quem será o campeão?

Fluminense, Corinthians e Cruzeiro decidem hoje o título do campeonato

BRASILEIRO 2010 - SÉRIE A

A última rodada do Campeonato Brasileiro promete fortes emoções. É que hoje será conhecido o campeão de 2010. Fluminense, Co-

inthians e Cruzeiro chegam no último jogo com chances de levar o caneco. Lider com um ponto de vantagem sobre os dois concorrentes, basta uma vitória do tricolor carioca sobre o Guarani, nesta tarde, no Engenhão para comemorar o título tão sonhado. Desde 1984 que a torcida pó de arroz não conquista um campeonato brasileiro.

Mas a tarefa promete não ser fácil. Paulistas e mineiros pagaram mala branca para os joga-

dores do Bugre pelo menos empatarem com os cariocas, pois

Vitória garante festa do tricolor carioca

só assim terão chances de lutar pelo título. Um empate no enge-

nhão, combinado com uma vitória corinthiana sobre o Goiás, dá o título ao time de Ronaldo. Já os cruzeirenses, terceiro colocado, com 66 pontos, precisam vencer o Palmeiras e torcer por dois empates, um do Flu e outro do Timão para comemorarem a conquista.

A Confederação Brasileira de Futebol divulgou a relação dos árbitros que irão comandar as partidas da última rodada do Campeonato Brasileiro neste

domingo. O gaúcho Carlos Eugênio Simon (Fifa-RS) será o responsável por apitar a "final" entre Fluminense e Guarani, às 17h (horário de Brasília), no Engenhão. No Serra Dourada, Leandro Vuaden (Fifa-RS) será o árbitro do jogo entre Corinthians e Goiás, no mesmo horário. Já em Sete Lagoas, a partida entre Cruzeiro e Palmeiras será comandada por Wilton Pereira Sampaio, do Distrito Federal.

Mala branca para o Guarani

Como o Guarani é um time que já está rebaixado e não luta por mais nada neste Campeonato, muito se fala na famosa mala branca (estímulo em dinheiro para os jogadores do Guarani ganharem a partida). Nesta semana, até o atacante do Corinthians Ronaldo afirmou que pagaria do próprio bolso o dinheiro para o Bugre. "Não vejo qualquer tipo de problema nisso, a mala branca é normal e eu particularmente não me incomodaria de mandar um incentivo para os atletas do Guarani, pois todo mundo faz isso, inclusive na Europa", disse o Fenômeno. Questionado sobre o assunto

JOGOS - ÚLTIMA RODADA

17h (de Brasília)

- Vasco x Ceará
- Grêmio-RS x Botafogo
- Fluminense x Guarani
- Goiás x Corinthians
- São Paulo x Atlético-MG
- Vitória x Atlético-GO
- Santos x Flamengo
- Cruzeiro x Palmeiras
- Atlético-PR x Avaí

to, o técnico do Fluminense Muricy Ramalho tentou se esquivar, mas admitiu meio, sem querer, saber que o Bugre recebeu dinheiro.

"Eu sempre tenho que falar que não gosto de falar sobre essas coisas. Prefiro falar sobre o

jogo. Eles podem estar com incentivo muito grande na parte econômica, não se pode esconder isso. Por isso, o jogo será uma pedreira, eles vão estar bastante motivados", revelou o treinador que pode chegar ao seu quarto título brasileiro.

CLASSIFICAÇÃO - BRASILEIRÃO 2010

	Clube	PG	J	V	E	D	GP	GC	SG
1º	Fluminense-RJ	68	37	19	11	7	61	36	25
2º	Corinthians-SP	67	37	19	10	8	64	40	24
3º	Cruzeiro-MG	66	37	19	9	9	51	37	14
4º	Grêmio-RS	60	37	16	12	9	65	43	22
5º	Botafogo-RJ	59	37	14	17	6	54	39	15
6º	Internacional-RS	58	38	16	10	12	48	41	7
7º	Atlético-PR	57	37	16	9	12	42	45	-3
8º	Santos-SP	55	37	15	10	12	63	50	13
9º	São Paulo-SP	52	37	14	10	13	50	54	-4
10º	Palmeiras-SP	50	37	12	14	11	41	41	0
11º	Ceará-CE	47	37	10	17	10	35	42	-7
12º	Vasco da Gama-RJ	46	37	10	16	11	41	45	-4
13º	Atlético-MG	45	37	13	6	18	52	60	-8
14º	Avaí-SC	43	37	11	10	16	49	57	-8
15º	Flamengo-RJ	43	37	9	16	12	41	44	-3
16º	Atlético-GO	41	37	11	8	18	51	57	-6
	Vitória-BA	41	37	9	14	14	42	48	-6
	Guarani-SP	37	37	8	13	16	33	52	-19
	Goiás-GO	32	37	8	8	21	40	67	-27
	Grêmio Prudente-SP	28	38	7	10	21	39	64	-25

Liderança

Zona de rebaixamento



FÁBIO PACHECO
fabiopacheco.rn@dabr.com.br

driblecurto

Quem quer dinheiro?

Corinthians e Cruzeiro estão oferecendo rios de dinheiro para o Guarani roubar pontos do Fluminense na rodada final desta tarde e que apontará o campeão brasileiro de 2010. Os números são altos e comentase, é óbvio, pois ninguém tem prova de nada, de que os jogadores poderão faturar mais de R\$ 1,5 milhão. Fala-se também, que até Ronaldo Fenômeno estaria participando do rateio da mala branca, doando R\$ 500 mil do próprio bolso descaradamente.

Engraçado é que todos acham absolutamente normal

o pagamento de incentivo a outro clube, alguns arriscam em dizer que já existe até um código de ética entre os atletas para não divulgar como funcionam os "acordões". Ou seja, um poder paralelo que trata de resultados e futuros campeões. Sinceramente, irei torcer para que alguma coisa saia de errado neste domingo. Vou rezar para que os três jogos terminem empatados, só para ver se Corinthians e Cruzeiro, mesmo com a perda do título, irão pagar o que prometeram. Queria ver até onde vai esse "código de ética".

Mala na Sul-americana

Nessa onda de mala branca, será que vai sobrar alguma para o Independiente da Argentina. A classificação de Grêmio ou Botafogo para a Libertadores de 2011 depende da final da Sul-americana, se o Goiás for o campeão a vaga ficará com os goianos. Vale lembrar que o time de Rafael Moura venceu o primeiro jogo por 2 a 0.

Os gananciosos

A cena mais hilária da semana foram os olhos brilhantes de Joseph Blatter no momento do anúncio de Catar como a sede da Copa de 2022. O motivo de tanta felicidade não poderia ser outro, os árabes prometem investir US\$ 50 bilhões em obras de infraestrutura e US\$ 4 bilhões na construção de novos estádios. Blatter e Ricardão conseguiram transformar o futebol em um negócio bilionário, para eles, é claro.

Vicentão x Conca

Em consideração ao amigo Vicentão Estevam, irei torcer pelo título do Fluminense e o belo futebol do argentino Conca. Além de estar jogando uma barbaridade, o camisa 10 é o jogador mais disciplinado do Brasil, tendo participado de todos os jogos do Brasileiro. Um grande exemplo para os jovens atletas.

JP merece apoio

A diretoria do ABC não falou mais sobre o interesse de um grupo de investidores que pretendia colocar João Paulo no Paços Ferreira. Se a jovem promessa vai ficar no clube em 2011, que continue como titular absoluto. JP foi o artilheiro da temporada e apesar dos gols perdidos merece total credibilidade dos dirigentes, treinador e Frascqueira. Ao lado de Cascata e Ricardo Oliveira foi o grande nome em 2010.



Eduardo Maia/DN/D.A. Press

Grêmio de Americana?

Com o rebaixamento do Grêmio Prudente, onde será que a ex-equipe de Barueri mandará os seus jogos? Depois de Prudente e Barueri, dizem agora que o clube de empresários se mudará para Americana. É muita trambicagem no futebol brasileiro.

Valorização

Uma excelente notícia para os que defendem a presença de jogadores da casa no time do América. O técnico Dado Cavalcanti decidiu promover aos profissionais o zagueiro Thiago e o volante Felipe, dois atletas formados nas categorias de base. É hora de valorizar a molecada e pensar num futuro melhor para o clube.



Escola de pilotagem Victor Uchôa vai treinar garotos a partir dos seis anos

O pequeno mestre

O automobilismo potiguar ganhará mais destaque a partir de janeiro de 2011, quando começam as aulas na Escola de Pilotagem Victor Uchôa. Garotos a partir dos seis anos de idade, que tenham a autorização dos pais, poderão ingressar no kartismo, amparados por conhecimentos técnicos e instrutores altamente qualificados. O campeão brasileiro de kart na categoria mirim, Victor

Uchôa, que dá nome à escola, servirá de exemplo para os futuros kartistas potiguares. Uchôa que já tem em seu currículo mais de 160 corridas em 22 kartódromos diferentes participará das aulas falando de seu início no automobilismo e de suas mais importantes conquistas na carreira no Brasil e no exterior.

Aos nove anos de idade, Uchôa vai conciliar os campeonatos no continente europeu com os cur-

sos para os alunos na Escola de kart e faz questão de participar das corridas de iniciação dos alunos novatos no automobilismo. "Este é um dos momentos mais importantes do kart, quando se entra na pista pela primeira vez. Sempre acompanhei as corridas do meu pai, mas a primeira vez que pilotei foi inesquecível", disse o piloto.

O curso é reconhecido pela Federação Potiguar de Automo-

bilismo (FPA) e vai ensinar aos alunos o regulamento do kart, as sinalizações do automobilismo, quais os equipamentos de segurança necessários em corridas, os componentes do kart, a posição de pilotagem e instruções sobre o controle do carro (aceleração e frenagem). Mais informações podem ser adquiridas através do www.victoruchoa.com.br ou pelo seu twitter @victoruchoa.

FUTSAL

ASSU OPEN LARGA AMANHÃ NO GINÁSIO ARNÓBIO ABREU

A cidade de Assu está pronta para receber um evento de futsal que promete entrar para história. Amanhã, larga o tão esperado Assu Open de Futsal, que já nasce grande e promete ser o maior evento de futsal do Rio Grande do Norte. Serão duas semanas de bola rolando no Ginásio Arnóbio Abreu e para garantir uma festa brilhante a Tatutom Sports, gestora do evento, cuida de todos os detalhes. Um placar eletrônico foi conseguido, através da parceria com a Confederação Brasileira de Futsal, via Federação Norte-riograndense de Futsal (FNFS). Assim como foram contratados os principais árbitros do RN, também através da parceria com a FNFS. A rede de proteção também será das melhores. O investimento de 10.000 reais, feito pela Tatutom, garante ao público total segurança para o público presente nos jogos. A rede é semelhante a de eventos internacionais de futsal. A premiação total de 9,5 mil reais tem motivado as equipes para fazer boas contratações. A expectativa é que o Assu Open de Futsal receba boa parte dos principais jogadores da Região Nordeste. Craques que fizeram história em equipes como Sumov, Horizonte e ABC/Art&C estão confirmados no evento.

Um ano para não esquecer

De desacreditado e cheio de dívidas, ABC conquista quase tudo na temporada 2010

Bruno Vasconcelos
brunovasconcelos.rr@dabr.com.br

Será que o mais otimista torcedor alvinegro imaginava no início deste ano - quando o clube acabara de passar por um tumultuado processo de transição da diretoria - que ao terminar 2010 o ABC teria conquistado praticamente tudo o que disputou? Essa resposta só mesmo aquele torcedor mais otimista pode dar. O que é possível supor é que as conquistas alvinegras neste ano vieram mais rápidas do que qualquer planejamento ou campanhas de marketing poderiam programar.

O próprio presidente Rubens Guilherme, apontado pela torcida como responsável maior por essa revolução administrativa, disse em recente entrevista ao Diário de Natal que o planejamento foi feito sim, mas que "Deus foi muito generoso" com o clube. "Fizemos um planejamento e sabíamos que poderíamos ter os resultados, mas Deus foi muito generoso para nós da diretoria, que trabalhamos sério para ver a Frasqueira sorrir", explicou o dirigente.

Como "generosidade divina"



Conquista do título da Série C foi o maior feito da história de um clube do Rio Grande do Norte

Eduardo Maia/DN/D.A Press

não paga conta (e o ABC tinha quase R\$ 2 milhões em dívidas no início do ano) foi necessário montar um planejamento em que o profissionalismo dava lugar ao amadorismo.

Novos patrocínios chegaram e o departamento de marketing do clube foi ressuscitado. Campanhas bem sucedidas para

atrair sócios começaram a encher as arquibancadas e os cofres do clube, e o que poderia ser um ano de aperto se transformou numa temporada de investimentos.

Amadorismo deu lugar ao profissionalismo

Chegada de Campos foi decisiva

Da mesma forma que a fé não paga dívida, campanha de marketing não ganha jogo. Tanto que o primeiro turno do estadual foi um desastre e a diretoria precisou botar a mão no bolso para virar o jogo, "literalmente". Chegou um técnico gaúcho desconhecido, do-

no de um currículo não muito recheado de títulos e com uma certa desconfiança dos torcedores. Os reforços também chegavam aos poucos e o time iniciava na segunda fase da competição uma sequência de vitórias que começou a dar esperança à torcida.



Título estadual veio depois de um desastroso primeiro turno

Fábio Cortez/DN/D.A Press

Não demorou e o segundo turno foi conquistado de forma antecipada. O ABC chegava a sua primeira decisão do ano. O Corinthians de Caicó não foi páreo e o alvinegro erguia a primeira taça em 2010, a de campeão estadual pela 51ª vez na história.



Treinador deu padrão de jogo ao time

Ana Amaral/DN/D.A Press

Retorno à Série B

A preparação para a disputa da Série C acontecia ao mesmo tempo que o Campeonato do Nordeste iniciava. Em meio à parada forçada pela Copa do Mundo, o técnico Leandro Cam-

pos começa a arquitetar seu plano infalível de levar o ABC de volta à Série B.

Os resultados positivos vinham e o modesto projeto de voltar à segunda divisão logo deu lugar ao

sonho de chegar a uma final de campeonato brasileiro e, quem sabe, se tornar campeão. O que aconteceu depois todo mundo já sabe. O ABC se tornou o primeiro campeão nacional do estado e chegou a uma também inédita final de Nordestão. Nem mesmo a frustrante derrota para o Vitória da Bahia no Frasquei-

rão tirou o brilho da temporada (quase) perfeita do alvinegro em 2010. O clube termina o ano com as dívidas sanadas e uma promessa feita pelo presidente de que em 2011 o ABC montará um time competitivo não só para se manter na segunda divisão, mas também para tentar um inédito acesso à Série A.

CAMPANHA 2010

Jogos:	64
Vitórias:	41
Empates:	15
Derrotas:	08
Jogos oficiais:	54
Amistosos:	10
Jogos em casa:	37
Vitórias em casa:	27
Empates em casa:	08
Derrotas em casa:	02
Jogos fora:	27
Vitórias fora:	14
Empates fora:	07
Derrotas fora:	06
Gols pró:	144
Gols contra:	57
Saldo:	87
Gols pró em casa:	91
Gols contra em casa:	27
Saldo em casa:	64
Gols pró fora:	53
Gols contra fora:	32
Saldo fora:	21
Pontos Ganhos:	138
Pontos disputados:	189
Aproveitamento:	73%
Aproveitamento em casa:	82,4%
Aproveitamento fora:	60,5%

Artilharia

João Paulo -	34 gols
Éderson -	20 gols
Renatinho e Cascata -	09 gols
Leandrão e Gabriel -	08 gols
Zulú (deixou o clube) -	07 gols
Édson, Claudemir e Garça -	06 gols
Leonardo -	04 gols
Felipe Moreira, Ivan (deixou o clube) e Paulinho Soares (deixou o clube) -	03 gols
Ricardo Costa (deixou o clube), Jackson e Gabriel Pimba -	02 gols
Alvinho, Sorato, João Paulo Mineiro, Renatinho Potiguar, Bileu, Jackson (deixou o clube), Paulinho, Carlinhos (deixou o clube), Acácio (deixou o clube), Pio e Nino (deixou o clube) -	01 gol

Fonte: Ascom ABC FC.

PARA ANUNCIAR LIGUE: 4009-0200

1
IMÓVEIS

1.1
Apartamento
Compra e Venda

Área Preta

1 Quarto

TERTULIANO RÉGO - C.1098J. F.3203-3000. Plantão Sáb/Dom. Apto ótima localiz, sl 2 amb, 1/4, demais dep, gar, lazer. R\$ 160 mil. TR17793.

2 Quartos

PERES & PERES IMÓVEIS - C.1607. F.4006-0207. Apto cvista p/ mar, andar alto, bem conserv, 2/4 sd 1 st, 2 sis, coz, arm quarto, lav, dep emp, var, wc serv, ar/ serv, churr, pisc, 2 elevs, sl festa, playg, 95m2. R\$ 250 mil. AV-00599.

JM CORRETOR DE IMÓVEIS - C.1959. F.9966-0834. Vende-se Apartam, cvista p/ mar, estíl, and médio alto, 1 sl p/2 amb, (sanca + rda teto), fino acab, ste master (var + arm + closet + blindex) + 1/4 soc (arm, wc soc, blindex), entrad serv, coz, (arm), ar serv, ficam lidos os móveis fixos, port 24 hrs, 2 vgs gar, ar lazer, pisc + deck, slão festa, seq 2 elev, ôtm, vlor cond, preço ocasião. R\$ 270 mil. APV.4087 (ca). www.imoveisempre.com.br.

3 Quartos

ABREU IMÓVEIS - Cr.2639-J. F.3203-3000. Apto, 3/4, 1st, arm, sl 2 amb, à lizer, sombra, 86,40m2 R\$ 230 mil. www.abreuimoveis.com.br (cod.199628)

ABREU IMÓVEIS - Cr.2639-J. F.3203-3000. Apto, 3 sts, 3 vgs var, dep emp, ar lazer, 317m2, financ. R\$ 600 mil. www.abreuimoveis.com.br (cod.240530)

CAIO FERNANDES - C.1191. F.4008-0001. www.caiofernandes.com.br. Plantão sábado/ dom/feriados das 8 às 17h. Bom apto 200m2, 3 sts, sl p/3 amb, coz, lavabo, 2 vgs gar, ar lazer, vista p/ mar. R\$ 600 mil. à vista ou CEF. APV.15492.

PERES & PERES IMÓVEIS - C.1607. F.4006-0207. Apto 3/4, sdo 1 ste, sl, coz, copa, lavanderia, wc serv, ar serv, piscina, 2 vag, gar, 2 elev, sl festa, 80m2, R\$ 250 mil. AV-01965.

TERTULIANO RÉGO - C.1098J. F.3203-2800. Plantão sáb/dom. Linda vista do mar, 279m2, sl 3 amb, lavabo, 3 sts, 1 hidro e 3 closet, coz, ar serv, dep emp, sl fest, fitness, pisc, churr, 3 gar, sombr. R\$ 1.500 mil. TR18399.

+ de 3 Quartos

ABREU IMÓVEIS - Cr.2639-J. F.3203-3000. Ap 4 ste, dep emp, 4vg, à serv, escrit, à lizer, 261m2, financ. R\$ 1.050 milhào. www.abreuimoveis.com.br (cod.181034)

ABREU IMÓVEIS - Cr.2639-J. F.3203-3000. Ap 4 ste, 4 vg, var, dep emp, escrit, à lizer comp, 261m2 priv, R\$ 1.100 milhào. www.abreuimoveis.com.br (cod.220548)

ABREU IMÓVEIS - Cr.2639-J. F.3203-3000. Ap 4 ste, ar serv, 4 vgs, dep emp, esc, desp, ar lazer, mobil, 265m2, financ. R\$ 1.260 milhào. www.abreuimoveis.com.br (cod.237596)

1.1
Área Preta

ABREU IMÓVEIS - Cr.2639-J. F.3203-3000. Ap 5 ste, 4 gar, dep emp, à lizer comp, R\$ 2 milhões e 500 mil. www.abreuimoveis.com.br (cod.204168)

Barro Vermelho

1 Quarto

TERTULIANO RÉGO - C.1098J. F.3203-2800. Plantão sáb/dom. Apto (novo), sl, 1/4, wc soc, sl fest, pisc, churr, elev, gar. R\$ 115 mil. TR18068.

2 Quartos

REIS MAGOS - C.1328. F.3222-4480/3211-2355. Cond. Las Ne-nás: Var, sla, 2/4 sdo 1 ste, wc soc, coz, ar de serv. Gar p/1 car. R\$ 165 mil

ABREU IMÓVEIS - Cr.2639-J. F.3203-3000. Apto, 2/4/1 ste, var, 1 vg, ar/ serv, ar/ lizer, financ. 58m2. R\$ 185 mil. www.abreuimoveis.com.br (cod.228783)

REIS MAGOS - C.1328. F.3222-4480/3211-2355. Cond. Las Ne-nás: Var, sla, 2/4 sdo 1 ste, wc soc, coz, ar de serv. Gar p/1 car. R\$ 165 mil

CAIO FERNANDES - C.1191. F.4008-0001. www.caiofernandes.com.br. Plantão sábado/ dom/feriados das 8 às 17h. Apto, c/90m2, 2/4 sd 1 ste, sl p/2 amb, wc, coz, ar/ serv, 2 vgs gar. R\$ 150 mil. à vista ou CEF, mediante sinal. APV.19211.

3 Quartos

ABREU IMÓVEIS - Cr.2639-J. F.3203-3000. Apto, 3 sts, 3 vg, var, dep emp, ar serv, escrit, ar/ lizer, 147m2, financ. R\$ 350 mil. www.abreuimoveis.com.br (cod.230638)

ABREU IMÓVEIS - Cr.2639-J. F.3203-3000. Apto, 3/4, 2 sts, 2 vgs, dep emp, ar serv, closet, sombra, 141,9m2 priv. R\$ 260 mil. www.abreuimoveis.com.br (cod.181041).

ABREU IMÓVEIS - Cr.2639-J. F.3203-3000. Ap 3 ste, wc soc/ serv, dep emp, desp, sl fest, interf, pt ele 232m2 à priv, financ. R\$ 360 mil. www.abreuimoveis.com.br (cod.241261).

CAIO FERNANDES - C.1191. F.4008-0001. www.caiofernandes.com.br. Plantão sábado/ dom/feriados das 8 às 17h. Otm apto, 147m2, boa local, 3 sts + dep, sla p/2 amb, wc, coz, coz/ arm, ar serv, 2 vgs gar, ar/ lizer. R\$ 350 mil. A vista ou CEF. APV.19165.

CAIO FERNANDES - C.1191. F.4008-0001. www.caiofernandes.com.br. Plantão sábado/ dom/feriados das 8 às 17h. Bom Apto c/100m2, 3/4 sd 1 ste + dep, sla p/2 amb, wc, coz, ar serv, 2 vgs gar, ar/ lizer. Apenas R\$ 330 mil. A vista. APV.19041.

JM CORRETOR DE IMÓVEIS - C.1959. F.9966-0834/8828-4614. Vende-se apart, exc. entorno, perto de tudo, and méd, ldo sombra, 1 ste + 2/4 soc, sl p/2 amb (rda teto), wc soc, coz, (arm + granit), ar serv, ent serv, dep compl, acab, cer, granit, blindx, slão festa, elev, 2 vgs gar, ar/ lizer. R\$ 260 mil. APV.9020. www.imoveisempre.com.br.

1.1
Barro Vermelho

JM CORRETOR DE IMÓVEIS - C.1959. F.9966-0834/8828-4614. Vende-se ótm apart, exc. entorno, and méd alto, ldo sombra, 2 sts, sedo 1 ste, 1 sts mast c/esc (arm), sl p/2 amb, (var incorporad + rda teto + sanc), wc soc, desp, coz, (arm + granit), ar serv, acab, cer, granit, blindx, espelh, elev, 2 vgs gar, seq 24 hrs, ar/100m2. R\$ 240 mil. APV.9030. (mr). www.imoveisempre.com.br.

ABREU IMÓVEIS - Cr.2639-J. F.3203-3000. Apto, 3/4, 2 semi-sts, dep emp, ar serv, var, ar/ lizer, 97m2. R\$ 270 mil. www.abreuimoveis.com.br (cod.228226)

+ de 3 Quartos

ABREU IMÓVEIS - Cr.2639-J. F.3203-3000. Ap 4/4, 2 ste, 2 vg, dep emp, à serv, ar/ lizer, 320m2 financ. R\$ 430 mil. www.abreuimoveis.com.br (cod.225333)

ABREU IMÓVEIS - Cr.2639-J. F.3203-3000. Apto cobert duplex, 4 sts, ar serv, 4 vg, vista mar, lizer compl, 192m2, financ. R\$ 580 mil. www.abreuimoveis.com.br (cod.235871)

ABREU IMÓVEIS - Cr.2639-J. F.3203-3000. Ap 4 ste, 2 vg, 2 sl, à serv, dep emp, à lizer, financ. permuta 219m2 R\$ 650 mil. www.abreuimoveis.com.br (cod.229635)

ABREU IMÓVEIS - Cr.2639-J. F.3203-3000. Ap 4/4, 2 ste, 2 gar, 320m2, 268m2 con, pisc, churr, sl fest, sombra, financ. R\$ 450 mil. www.abreuimoveis.com.br (cod.222647)

ABREU IMÓVEIS - Cr.2639-J. F.3203-3000. Ap 5/4, 2 ste, 3 vg, dep emp, 219m2, à lizer comp, R\$ 450 mil. www.abreuimoveis.com.br (cod.184651)

TERTULIANO RÉGO - C.1098J. F.3203-2800. Plantão Sáb/Dom. ótm apto c/192m2, 2 sts, lavabo, 4 sts, coz, ar serv, dep emp, ar laz (compl), 4 gar, sombra. R\$ 600 mil. TR18293.

Candelária

2 Quartos

HENRIQUE VIEIRA - C.2704. 17ª Reg. F.3231-4458/9115-6658. Metrôpoles, sl, wc, 2/4, sl/1 ste, gar, ar lazer.

ABREU IMÓVEIS - Cr.2639-J. F.3203-3000. Apto, 2qto/1 ste, 1 vg, ar/ serv, var, ar/ lizer, ac proposta, 56m2, financ. R\$ 195 mil. www.abreuimoveis.com.br (cod.228729)

ABREU IMÓVEIS - Cr.2639-J. F.3203-3000. Apto, 2/4, 1 ste, var, 2 vg, escrit, ar/ serv, sombra, 79,64m2, financ. R\$ 180 mil. www.abreuimoveis.com.br (cod.201293)

ABREU IMÓVEIS - Cr.2639-J. F.3203-3000. Apto 2/4, 1 ste, ar/ serv, var, 1 vg, ar/ lizer, 56m2, repasse + saldo. R\$ 162 mil. www.abreuimoveis.com.br (cod.217217)

ABREU IMÓVEIS - Cr.2639-J. F.3203-3000. Apto, 2qto/1 ste, 1 vg, ar/ serv, var, ar/ lizer, 56,32m, financ. R\$ 170 mil. www.abreuimoveis.com.br (cod.239329)

1.1
Candelária

ABREU IMÓVEIS - Cr.2639-J. F.3203-3000. Apto 2/4, 1 ste, var, 1 vg, ar/ serv, ar/ lizer, jardim, 56m2, R\$ 165 mil. www.abreuimoveis.com.br (cod.232942)

ABREU IMÓVEIS - Cr.2639-J. F.3203-3000. Apto 2/4, 1 gar, ar/ lizer, 56m2, entrega 2011, repasse R\$ 48 + saldo R\$ 168 mil. www.abreuimoveis.com.br (cod.222838)

CAIO FERNANDES - C.1191. F.4008-0001. www.caiofernandes.com.br. Plantão sábado/ dom/feriados das 8 às 17h. Apto bom, 56m2, 2/4 sd 1 ste, sl p/2 amb, wc, coz, 1 vg gar, ar/ lizer. R\$ 158 mil. à vista. APV.18273.

CAIO FERNANDES - C.1191. F.4008-0001. www.caiofernandes.com.br. Plantão sábado/ dom/feriados das 8 às 17h. Ótimo apto, novo, 2/4 snd 1 suít, sl p/2 amb, coz, ar/ lizer, 1 vg gar, ar/ lizer, repasse por R\$ 160 mil ótm localiz, à vista. APV.18934.

CAIO FERNANDES - C.1191. F.4008-0001. www.caiofernandes.com.br. Plantão sábado/ dom/feriados das 8 às 17h. Apto, c/55m2, c/2/4 sd 1 ste, sl p/2 amb, wc, coz, 1 vg gar, ar/ lizer. R\$ 195 mil. à vista. APV.18934.

3 Quartos

HENRIQUE VIEIRA - C.2704. 17ª Reg. F.3231-4458/9115-6658. Mirante das Dunas, var, sl p/3 amb, 3 sts, desp, dep, 3 gar.

ESCRIT.MOB. CARLOS CUNHA - C.1073. F.3211.3252/4646. Apto: 3/4 sdo 01 ste, sala, dep. portão eletrônico. 150 mil (QUITADO)

ABREU IMÓVEIS - Cr.2639-J. F.3203-3000. Apto, 3/4, 1 ste, var, ar serv, dep emp, lazer, armár, 2 vg, 148m2, financ. R\$ 350 mil. www.abreuimoveis.com.br (cod.218642)

ABREU IMÓVEIS - Cr.2639-J. F.3203-3000. Apto, 3 sts, 3 vg, 2 sis, ar serv, jardim, ar/ lizer, 186m2 priv, financ. R\$ 550 mil. www.abreuimoveis.com.br (cod.232686)

ABREU IMÓVEIS - Cr.2639-J. F.3203-3000. Apto, 3/4, 1 ste, var, ar serv, dep emp, lazer, armár, 2 vg, 148m2, financ. R\$ 350 mil. www.abreuimoveis.com.br (cod.218642)

ABREU IMÓVEIS - Cr.2639-J. F.3203-3000. Apto, 3 sts, 3 vg, 2 sis, ar serv, jardim, ar/ lizer, 186m2 priv, financ. R\$ 550 mil. www.abreuimoveis.com.br (cod.232686)

ABREU IMÓVEIS - Cr.2639-J. F.3203-3000. Apto, 3/4, 1 ste, 2 vg, dep emp, ar serv, escrit, var, lizer, 98m2, repasse+SD. R\$ 345 mil. www.abreuimoveis.com.br (cod.206053)

CAIO FERNANDES - C.1191. F.4008-0001. www.caiofernandes.com.br. Plantão sábado/ dom/feriados das 8 às 17h. Otm apto, excel acab, 124m2, 3/4 sd 2 sts + dep, sl p/2 amb, wc coz/ arm, ar serv, 2 vgs gar, ótm ar/ lazer. 460 mil. à vista ou CEF. APV.19259.

CAIO FERNANDES - C.1191. F.4008-0001. www.caiofernandes.com.br. Plantão sábado/ dom/feriados das 8 às 17h. Bom apto 124m2, 3 sts, sl p/3 amb, var, lavb, coz, ar serv, 2 vg gar, exc ar/ lizer, R\$ 360 mil à vista. APV.19106.

1.1
Candelária

ABREU IMÓVEIS - Cr.2639-J. F.3203-3000. Apto, 3qto/2 ste, var, ar serv, sl p/2 amb, 2 vg, 77m2, R\$ 170 mil. www.abreuimoveis.com.br (cod.209726)

ABREU IMÓVEIS - Cr.2639-J. F.3203-3000. Apto, 3/4, 1 ste, 2 vg, ar serv, dep emp, closet, box, 124m2, financ. R\$ 270 mil. www.abreuimoveis.com.br (cod.182379)

PERES & PERES IMÓVEIS - C.1607. F.4006-0207. 3/4 sdo 1 suít, 2 slas, coz, lav, dep emp, var, wc serv, churrasq, pisc, 2 gar, 2 elev, sl de festa, playground. R\$ 350 mil. AV 00900.

PERES & PERES IMÓVEIS - C.1607. F.4006-0207. 3/4 sdo 3 suít, 1 wc, 3 sts, 3 gar, ar serv, qto, closet, copa, dep emp, esc, escritura, sl est, sl jan, sl vis, sombra, wc serv, churrasq, jard ext, pilots, pisc, playgr, rua calc, sl fest, sauna. R\$ 530 mil. AV.02114.

+ de 3 Quartos

HENRIQUE VIEIRA - C.2704. 17ª Reg. F.3231-4458/9115-6658. Apto, var, sl, wc, 4 sts, esc, coz, desp, dep emp, 4 vgs gar, ar/ lizer compl, 220m2, mobil.

ABREU IMÓVEIS - Cr.2639-J. F.3203-3000. Ap 4 ste, 3 gar, 296m2, à lizer comp, sombra, arms, R\$ 750 mil. www.abreuimoveis.com.br (cod.191333)

ABREU IMÓVEIS - Cr.2639-J. F.3203-3000. Ap 4 ste, clos, 4 sl, arm, dep emp, escrit, à serv, à lizer, 256m2, R\$ 650 mil. www.abreuimoveis.com.br (cod.181180)

ABREU IMÓVEIS - Cr.2639-J. F.3203-3000. Ap 4/4, 2 suít, 3 vg, var, escrit, dep emp, à lizer, 319/143m2 con, financ. R\$ 650 mil. www.abreuimoveis.com.br (cod.230933)

JM CORRETOR DE IMÓVEIS - C.1959. F.9966-0834/8828-4614. Vende-se bonito Apartam, ar nobre, andar médio baixo, ldo somb, 4 suít (arms + blindex + granit), suít mast (closet + arm + hidr + blindex + esc), sl p/4 amb, (var + sanca + r.teto), sl tv, lavabo, coz (armars), desp, ar serv, ent serv, dep compl, pso cer, ficam fixos (armars + espelhos), ar/ lizer, s.festa, churrasq, jogs, 2 pisc, sauna, P.graung, sl fitness, Q.polesp, vig.24 hrs, idim, 2 elev, 3 vgs gar, ar/priv.257m2. APV.7230 (bi). www.imoveisempre.com.br.

TERTULIANO RÉGO - C.1098J. F.3203-2800. Plantão sáb/dom. ótm apt, andar alto, sl p/3 amb, lav, 4 sts, demais dep, 4 gar, lado sombra. R\$ 800 mil. TR17486.

PERES & PERES IMÓVEIS - C.1607. F.4006-0207. 4/4 sdo 4 sts, closet, 3 sts, coz, arm no qto, dep emp, esc, wc serv, ar serv, desp, churrasq, pisc, 3 gar, 2 elev, sl festa, playg, 300m2. R\$ 850 mil. AV 01885.

ABREU IMÓVEIS - Cr.2639-J. F.3203-3000. Ap 4 ste, 3 vg cob, 2 var, à serv, à lizer, 147,59m2, financ. R\$ 545 mil. www.abreuimoveis.com.br (cod.233993)

1.1
Candelária

JM CORRETOR DE IMÓVEIS - C.1959. F.9966-0834/8828-4614. Vende-se belo Apartam, ar nobre, exc. entorno, andar médio alto, ldo somb, 4 sts, sdo 1 ste mast(hidro + closet + cer), esc, sl p/2 amb, (var cvista panoram), lavabo, sl int, cpa/coz (granit), desp, ar serv, dep compl, ent serv, acab, pso porcel, cer, granito, elev, 3 vgs gar, pisc, s.jogs, s.fest, Q.polesp, fitness, seq 24 hrs, ar.256m2. APV.7290.(gr). www.imoveisempre.com.br.

JM CORRETOR DE IMÓVEIS - C.1959. F.9966-0834/8828-4614. Vende-se excel Apartam, ar nobre, 4 suítes, andar médio baixo, ldo somb, climatizad, 4 suít (arms + blindex + granit), suít mast (closet + arm + blindex), sl p/2 amb (var incorp + sanca + rda teto), escrit, sl jan, lava coz, (arm+gran), desp, ar serv, ent serv, dep compl, pso, porcel, ceram, port pivotant, ficam fixos (armars + espel), ar/ lizer, s.fest, churrasq, 2 pisc, sauna, P.graung, Q.polesp, vig.24 hrs, 2 elev, 3 vgs gar, ar/priv.300m2. APV.7240 (p). www.imoveisempre.com.br.

JM CORRETOR DE IMÓVEIS - C.1959. F.9966-0834/8828-4614. Vende-se Bonito Apartam, ar nobre, bla vista, and.mé.alto, ldo somb, exc acab, 4 sts, 1 ste mast (clost), 1 ste revers cv/ar, sl p/2 amb, var, coz, (cda granit), ar serv, dep compl, pso granit + ceram, exc.ar.lizer, s.fest, pisc, churrasq, parq/jdm c/paisagis, port 24 hrs, 2 elev, 3 vgs gar, APV.7210 (ap). www.imoveisempre.com.br.

ABREU IMÓVEIS - Cr.2639-J. F.3203-3000. Apto, 2/4, 1 ste, ar serv, dep emp, 1 vg arm, lazer, 89m2, financ. R\$ 220 mil. www.abreuimoveis.com.br (cod.236760)

ABREU IMÓVEIS - Cr.2639-J. F.3203-3000. Apto, 2/4, 1 ste, 2 sts, coz, var, 2 vg, ar/ lizer, gera-dor, 55,06m2. R\$ 243.584 mil. www.abreuimoveis.com.br (cod.181741)

ABREU IMÓVEIS - Cr.2639-J. F.3203-3000. Apto, 2/4, 1 ste, 2 vg, dep emp, ar/ serv, arm, 73m2, financ. R\$ 150 mil. www.abreuimoveis.com.br (cod.228748)

ABREU IMÓVEIS - Cr.2639-J. F.3203-3000. Apto, 3/4, 1 ste, var, ar serv, dep emp, lazer, armár, 2 vg, 148m2, financ. R\$ 350 mil. www.abreuimoveis.com.br (cod.218642)

ABREU IMÓVEIS - Cr.2639-J. F.3203-3000. Apto, 3 sts, 3 vg, 2 sis, ar serv, jardim, ar/ lizer, 186m2 priv, financ. R\$ 550 mil. www.abreuimoveis.com.br (cod.232686)

ABREU IMÓVEIS - Cr.2639-J. F.3203-3000. Apto, 3/4, 1 ste, var, ar serv, dep emp, lazer, armár, 2 vg, 148m2, financ. R\$ 350 mil. www.abreuimoveis.com.br (cod.218642)

ABREU IMÓVEIS - Cr.2639-J. F.3203-3000. Apto, 3 sts, 3 vg, 2 sis, ar serv, jardim, ar/ lizer, 186m2 priv, financ. R\$ 550 mil. www.abreuimoveis.com.br (cod.232686)

ABREU IMÓVEIS - Cr.2639-J. F.3203-3000. Apto, 3/4, 1 ste, 2 vg, dep emp, ar serv, escrit, var, lizer, 98m2, repasse+SD. R\$ 345 mil. www.abreuimoveis.com.br (cod.206053)

CAIO FERNANDES - C.1191. F.4008-0001. www.caiofernandes.com.br. Plantão sábado/ dom/feriados das 8 às 17h. Otm apto, excel acab, 124m2, 3/4 sd 2 sts + dep, sl p/2 amb, wc coz/ arm, ar serv, 2 vgs gar, ótm ar/ lazer. 460 mil. à vista ou CEF. APV.19259.

CAIO FERNANDES - C.1191. F.4008-0001. www.caiofernandes.com.br. Plantão sábado/ dom/feriados das 8 às 17h. Bom apto 124m2, 3 sts, sl p/3 amb, var, lavb, coz, ar serv, 2 vg gar, exc ar/ lizer, R\$ 360 mil à vista. APV.19106.

1.1
Candelária

ABREU IMÓVEIS - Cr.2639-J. F.3203-3000. Ap 5/4, 4 ste, 4 gar, 350m2, dep emp, arms, hidro, à lizer, R\$ 750 mil. www.abreuimoveis.com.br (cod.180418)

ABREU IMÓVEIS - Cr.2639-J. F.3203-3000. Apto 5/4, 4 sts, 4 gar, 250m2, dep emp, escrit, R\$ 650 mil. www.abreuimoveis.com.br (cod.180834)

Capim Macio

1 Quarto

1.1 Capim Macio

1.1 Apartamento Compra e Venda

Capim Macio

3 Quartos

ABREU IMÓVEIS - Cr.2639-J. F.3203-3000. Apto. 3 ste, 4 v. g. var, escrit. à serv. dep emp. lazer, somb. 196m2 financia R\$ 840 mil. www.abreumoveis.com.br (cod.225838)

ABREU IMÓVEIS - Cr.2639-J. F.3203-3000. Apto. 3 ste, 4 v. g. var, à serv. dep emp. lazer, somb. 196m2, financ. saldo R\$ 850 mil. www.abreumoveis.com.br (cod.220268)

ABREU IMÓVEIS - Cr.2639-J. F.3203-3000. Apto. 3 ste, 2 gar, arm, somb. 168m2 R\$ 350 mil. www.abreumoveis.com.br (cod.223181)

ABREU IMÓVEIS - Cr.2639-J. F.3203-3000. Apto. 3/4, 1 ste, 2 v. g. dep emp. à serv. arm, desp. 110m2, financ. R\$ 220 mil. www.abreumoveis.com.br (cod.230419)

ABREU IMÓVEIS - Cr.2639-J. F.3203-3000. Apto. 3/4, 1 ste, 2 v. g. var, dep emp. escrit. à lazer, 98m2, financia R\$ 330 mil. www.abreumoveis.com.br (cod.239847)

ABREU IMÓVEIS - Cr.2639-J. F.3203-3000. Apto novo, 3 sts, ar.serv. var, 2 v. g. dep emp. ar.lazer, 98m2, R\$ 350 mil. www.abreumoveis.com.br (cod.236002)

ABREU IMÓVEIS - Cr.2639-J. F.3203-3000. Apto. 3/4, 1 ste, var, ar.serv. arm, 1 v. g. pilotis, 82m2, financia R\$ 230 mil. www.abreumoveis.com.br (cod.200931)

ABREU IMÓVEIS - Cr.2639-J. F.3203-3000. Apto 3 ste, 2 v. g. à serv. à lazer, 143m2 cons.94m2 priv. R\$ 300 mil. www.abreumoveis.com.br (cod.240681)

ABREU IMÓVEIS - Cr.2639-J. F.3203-3000. Apto. 3/4, 1 ste, 2 v. g. dep emp. ar.serv. ar.lazer, arm, 95m2, financia R\$ 320 mil. www.abreumoveis.com.br (cod.230466)

CAIO FERNANDES - C.1191. F.4008-0001. www.caiofernandes.com.br. Plantão sábado/dom/feriados das 8 às 17h. Apto c/ 92m2, 3/4 sd 2 sts, sl p/2 amb, coz c/arm, wc serv, 2 vgs gar, ar.lazer. R\$ 280 mil, à vista ou CEF. APV.19257.

CAIO FERNANDES - C.1191. F.4008-0001. www.caiofernandes.com.br. Plantão sábado/dom/feriados das 8 às 17h. Bom apto c/100m2, 3/4 sd 1 ste + dep, sl p/2 amb, wc, coz, ar serv, 4 vgs gar, ar.lazer, R\$ 663 mil à vista. APV.19261.

CAIO FERNANDES - C.1191. F.4008-0001. www.caiofernandes.com.br. Plantão sábado/dom/feriados das 8 às 17h. Bom apto c/100m2, 3/4 sd 1 ste + dep, sl p/2 amb, coz c/arm, ar serv, 2 vgs gar, ar.lazer, R\$ 300 mil, à vista ou CEF. APV.19253.

PERES & PERES IMÓVEIS - C.1607. F.4006-0207. 3/4 sdo 1 ste, wc, sl, gar, ar serv, arm qt, coz, esc, qtdal, sl est, sombra, lavand, playground, rua calc. R\$ 160 mil. AV.02116.

PERES & PERES IMÓVEIS - C.1607. F.4006-0207. 3/4 sdo 1 ste, wc, sl, 2 gar, ar serv, copa coz dep emp, docum, escritura, quitado, sl vis, sombra, var, churr, jard int, lavand, pisc, rua calc, sl fest, R\$ 275 mil. AV.02164.

JM CORRETOR DE IMÓVEIS - C.1959. F.9966-0834/8828-4614. Vende-se belo Apartam - exc localiz, fino acabam, elegante, estilizada, and.médio, 3 sts, lavab, pisc, granito+cer, ste mást (c/ closet+hidro,espel), sla p/4 amb (sanco+estan), varand, suits (cortinas+blind), cpa/coz (cub.gran), ar serv, dep emp, 3 vgs ggm, pisc, slão fsta, s.jogos, 2 elev, churrasq, q.poliesp, port.24hrs. APV.04025 (s). www.imoveisempre.com.br.

HENRIQUE VIEIRA - C.2704. 17º Reg. F.3231-4458/9115-6658. Sun Towers, sl, 2/4 (1 ste), coz, ar serv, 2 gar, ar.lazer.

ABREU IMÓVEIS - Cr.2639-J. F.3203-3000. Apto. 2/4, 1 ste, 1 v. g. var, wc, à serv. à lazer, var, 55m2 à priv R\$ 190 mil. www.abreumoveis.com.br (cod.241367).

CAIO FERNANDES - C.1191. F.4008-0001. Plantão sábado/dom/feriados das 8 às 17h. www.caiofernandes.com.br. Apto c/ 2/4, sl, coz, wc, ar.lazer, 1 v. g. ar.lazer, à vista R\$ 93 mil. APV.19224.

1.1 Capim Macio

+ de 3 Quartos

ABREU IMÓVEIS - Cr.2639-J. F.3203-3000. Apto. 4/4, 3 ste, dep emp. à serv. arm, desp. 2 v. g. 131,4m2, à lazer, R\$ 300 mil. www.abreumoveis.com.br (cod.199055)

TERTULIANO RÉGO - C.1098J. F.3203-2800. Plantão Sáb/Dom. Ótimo apto, var, sl p/3 amb, lava-bo, 4 sts, coz, ar serv, dep emp, depós, ar laz (compl), 3 gar, sombra. R\$ 580 mil. TR.18301.

Centro

2 Quartos

TERTULIANO RÉGO - C.1098J. F.3203-2800. Plantão Sáb/Dom. sl 2 amb, 2/4, wc soc, coz, ar serv, sombra, R\$ 120 mil. TR15679.

Cidade Alta

2 Quartos

ABREU IMÓVEIS - Cr.2639-J. F.3203-3000. Apto. 2/4, lav, 1 gar, dep emp, ar.serv, sombra, s/feitas, 152m2, financia R\$ 300 mil. www.abreumoveis.com.br (cod.223754).

CAIO FERNANDES - C.1191. F.4008-0001. Plantão sábado/dom/feriados das 8 às 17h. www.caiofernandes.com.br. Apto c/100m2, 2/4 snd 1 ste, sl p/2 amb, coz c/ arms, 1 v. g. gar, slão festas. R\$ 225 mil à vista ou CEF. APV.19192.

CAIO FERNANDES - C.1191. F.4008-0001. Plantão sábado/dom/feriados das 8 às 17h. www.caiofernandes.com.br. Apto oport, sl, 2/4 sd 1 ste, wc soc, coz, (armer), ar serv, ar laz (compl), gar, somb. R\$ 140 mil. TR.18503.

TERTULIANO RÉGO - C.1098J. F.3203-2800. Plantão Sáb/Dom. Apto oport, sl, 2/4 sd 1 ste, wc soc, coz, (armer), ar serv, ar laz (compl), gar, somb. R\$ 140 mil. TR.18503.

CAIO FERNANDES - C.1191. F.4008-0001. Plantão sábado/dom/feriados das 8 às 17h. www.caiofernandes.com.br. Otm apto c/ 3/4 snd 1 ste, sl p/2 amb, wc, coz c/ arm, 1 v. g. gar, ótm ar.lazer, R\$ 180 mil à vista ou CEF. APV.19241.

JM CORRETOR DE IMÓVEIS - C.1959. F.9966-0834/8828-4614. Vende-se ótm apart, and méd, exc localiz, 2/4 soc + 1 ste mást (armars + blind + gran) var, sl p/2 amb (sanca + luminis) ar serv (scoz coz ameri (armars) ar serv (integ) dep comp, pso ceram, licam os filx (armars + espelhos) ar. lzer: s.festas, piscina, churrasq, vig 24 hs, elevadores, 1 vaga garag, ar privat 72m2. R\$ 155 mil. APV.410 (lah). www.imoveisempre.com.br.

ABREU IMÓVEIS - Cr.2639-J. F.3203-3000. Apto. 2/4, 1 v. g. ar.serv, wc, play, qdta, gas, 58,36m2 priv. R\$ 100 mil. www.abreumoveis.com.br (cod.233350).

ABREU IMÓVEIS - Cr.2639-J. F.3203-3000. Apto. 2/4, 1 v. g. ar.serv, wc soc, sombra, play, qdta, 58m2, financia. R\$ 105 mil. www.abreumoveis.com.br (cod.233019).

ABREU IMÓVEIS - Cr.2639-J. F.3203-3000. Apto. 2/4, 1 v. g. ar.serv, wc soc, sombra, play, qdta, 58m2, financia. R\$ 105 mil. www.abreumoveis.com.br (cod.233019).

Cidade da Esperança

2 Quartos

ABREU IMÓVEIS - Cr.2639-J. F.3203-3000. Apto. 2/4, 1 v. g. ar.serv, wc soc, sombra, play, qdta, 58m2, financia. R\$ 105 mil. www.abreumoveis.com.br (cod.233019).

CAIO FERNANDES - C.1191. F.4008-0001. Plantão sábado/dom/feriados das 8 às 17h. www.caiofernandes.com.br. Bom apto, 2/4 snd 1 ste, sl p/2 amb, wc soc, coz, ar.lazer, 1 v. g. gar, R\$ 125 mil à vista entrega fev/2011. APV.19100.

CAIO FERNANDES - C.1191. F.4008-0001. Plantão sábado/dom/feriados das 8 às 17h. www.caiofernandes.com.br. Bom apto, 2/4 snd 1 ste, sl p/2 amb, wc soc, coz, ar.lazer, 1 v. g. gar, R\$ 125 mil à vista entrega fev/2011. APV.19100.

1.1 Cidade Satélite

CAIO FERNANDES - C.1191. F.4008-0001. Plantão sábado/dom/feriados das 8 às 17h. www.caiofernandes.com.br. Bom apto, 52m2, 2/4 snd 1 ste, sl, wc, coz c/ arm, 1 v. g. gar, ar.lazer, R\$ 105 mil à vista. APV.19005.

CAIO FERNANDES - C.1191. F.4008-0001. Plantão sábado/dom/feriados das 8 às 17h. www.caiofernandes.com.br. Bom apto, 48m2, 2/4, sl p/2 amb, wc, coz, à serv, 1 v. g. gar, ar.lazer, R\$ 90 mil à vista. APV.18999.

CAIO FERNANDES - C.1191. F.4008-0001. Plantão sábado/dom/feriados das 8 às 17h. www.caiofernandes.com.br. Apto bom, 2/4, sl p/2 amb, coz, wc, ar serv, 1 v. g. gar, ar.lazer. R\$ 85 mil à vista. APV.19260.

PERES & PERES IMÓVEIS - C.1607. F.4006-0207. 2/4 sd 1 ste, 2 sts, coz, lavand, var, ar serv, churr, piscina, 2 gar, 2 elev, sl fest, playground, 0m2, R\$ 90 mil + Saldo devedor. AV-01715.

PERES & PERES IMÓVEIS - C.1607. F.4006-0207. 2/4 sd 1 ste, 1 sl, coz, var, ar serv, piscina, 1 gar, 1 elev, sl fest, playground, 56m2. R\$ 95 mil. AV-02027.

PERES & PERES IMÓVEIS - C.1607. F.4006-0207. 2/4, 2 sl, coz, lav, wc serv, churrasq, sl, sl fest, playg, 48m2 R\$ 87.312,00. AV.02067.

TERTULIANO RÉGO - C.1098J. F.3203-2800. Plantão Sáb/Dom. Ótima localiz, sl 2 amb, 2/4, wc soc, coz, ar serv, sl fest, churr, qdta, gar. R\$ 80 mil. TR18460.

TERTULIANO RÉGO - C.1098J. F.3203-2800. Plantão Sáb/Dom. Apto oport, sl, 2/4 sd 1 ste, wc soc, coz, (armer), ar serv, ar laz (compl), gar, somb. R\$ 140 mil. TR.18503.

CAIO FERNANDES - C.1191. F.4008-0001. Plantão sábado/dom/feriados das 8 às 17h. www.caiofernandes.com.br. Otm apto c/ 3/4 snd 1 ste, sl p/2 amb, wc, coz c/ arm, 1 v. g. gar, ótm ar.lazer, R\$ 180 mil à vista ou CEF. APV.19241.

JM CORRETOR DE IMÓVEIS - C.1959. F.9966-0834/8828-4614. Vende-se ótm apart, and méd, exc localiz, 2/4 soc + 1 ste mást (armars + blind + gran) var, sl p/2 amb (sanca + luminis) ar serv (scoz coz ameri (armars) ar serv (integ) dep comp, pso ceram, licam os filx (armars + espelhos) ar. lzer: s.festas, piscina, churrasq, vig 24 hs, elevadores, 1 vaga garag, ar privat 72m2. R\$ 155 mil. APV.410 (lah). www.imoveisempre.com.br.

CAIO FERNANDES - C.1191. F.4008-0001. Plantão sábado/dom/feriados das 8 às 17h. www.caiofernandes.com.br. Otm apto c/ 3/4 snd 1 ste, sl p/2 amb, wc, coz c/ arm, 1 v. g. gar, ótm ar.lazer, R\$ 180 mil à vista ou CEF. APV.19241.

CAIO FERNANDES - C.1191. F.4008-0001. Plantão sábado/dom/feriados das 8 às 17h. www.caiofernandes.com.br. Otm apto c/ 3/4 snd 1 ste, sl p/2 amb, wc, coz c/ arm, 1 v. g. gar, ótm ar.lazer, R\$ 180 mil à vista ou CEF. APV.19241.

ABREU IMÓVEIS - Cr.2639-J. F.3203-3000. Apto. 3/4, 1 ste, 2 v. g. dep emp, à serv. var, ar.lazer, 79,49m2. R\$ 255 mil. www.abreumoveis.com.br (cod.231663).

ABREU IMÓVEIS - Cr.2639-J. F.3203-3000. Apto. 3/4, 1 ste, 2 v. g. dep emp, à serv. var, ar.lazer, 79,49m2. R\$ 255 mil. www.abreumoveis.com.br (cod.231663).

ABREU IMÓVEIS - Cr.2639-J. F.3203-3000. Apto. 3/4, 1 ste, 2 v. g. dep emp, à serv. var, ar.lazer, 79,49m2. R\$ 255 mil. www.abreumoveis.com.br (cod.231663).

CAIO FERNANDES - C.1191. F.4008-0001. Plantão sábado/dom/feriados das 8 às 17h. www.caiofernandes.com.br. Bom apto, 2/4 snd 1 ste, sl p/2 amb, wc soc, coz, ar.lazer, 1 v. g. gar, R\$ 125 mil à vista entrega fev/2011. APV.19100.

CAIO FERNANDES - C.1191. F.4008-0001. Plantão sábado/dom/feriados das 8 às 17h. www.caiofernandes.com.br. Bom apto, 2/4 snd 1 ste, sl p/2 amb, wc soc, coz, ar.lazer, 1 v. g. gar, R\$ 125 mil à vista entrega fev/2011. APV.19100.

CAIO FERNANDES - C.1191. F.4008-0001. Plantão sábado/dom/feriados das 8 às 17h. www.caiofernandes.com.br. Bom apto, 2/4 snd 1 ste, sl p/2 amb, wc soc, coz, ar.lazer, 1 v. g. gar, R\$ 125 mil à vista entrega fev/2011. APV.19100.

1.1 Lagoa Nova

Lagoa Nova

1 Quarto

APTO - Quarto/sala, coz, garagem, wc, próx. UNP, Lagoa Center, Hiper Bom Preço. 9402-8026

TERTULIANO RÉGO - C.1098J. F.3203-2800. Plantão Sáb/Dom. Ótimo apto, 81m2, sl p/2 amb, 1/4, wc soc, coz, ar serv, 1 gar, sombra. R\$ 120 mil. TR.18320.

EXCELENTE APARTAMENTO - 2/4 sdo 1 suite, 10º andar, segurança, c/garagem, mobiliado, Próx. ao HIPER e UNP da Nascimento de Castro. Direto com proprietário. 3234-1244/9106-5864

ABREU IMÓVEIS - Cr.2639-J. F.3203-3000. Apto c/2/4, 1 ste, à serv, 1 v. g. ar.lazer, bem loc, financia R\$ 163 mil. www.abreumoveis.com.br (cod.237019).

ABREU IMÓVEIS - Cr.2639-J. F.3203-3000. Apto c/2/4, 1 ste, 1 v. g. ar.serv, var, jardim, ar.lazer 55,70m2. R\$ 175 mil. www.abreumoveis.com.br (cod.231426).

ABREU IMÓVEIS - Cr.2639-J. F.3203-3000. Apto, 2/4, 1 ste, 1 v. g. ar.serv, ar.lazer, 55,70m2, repasse + saldo. R\$ 185 mil. www.abreumoveis.com.br (cod.181829).

CAIO FERNANDES - C.1191. F.4008-0001. Plantão sábado/dom/feriados das 8 às 17h. www.caiofernandes.com.br. Apto em const, 90,47, c/ 3/4 snd 1 ste, sl p/2 amb, wc, coz, ar serv, 2 v. g. gar, ar.lazer, R\$ 180 mil à vista ou CEF. APV.19242.

CAIO FERNANDES - C.1191. F.4008-0001. Plantão sábado/dom/feriados das 8 às 17h. www.caiofernandes.com.br. Apto em const, 90,47, c/ 3/4 snd 1 ste, sl p/2 amb, wc, coz c/ arm, ar serv, 1 v. g. gar, à vista ou CEF. R\$ 195 mil. APV.18123.

PERES & PERES IMÓVEIS - C.1607. F.4006-0207. 2/4 sdo 2 ste, 2 sts, coz, wc serv, ar. serv, churrasq, piscin, 1 gar, 2 elev, sl de festa, playg, 62m2, R\$ 170 mil. AV.02021.

PERES & PERES IMÓVEIS - C.1607. F.4006-0207. 2/4 sdo 1 ste, 2 sts, coz, lavand, var, ar serv, churrasq, piscin, 1 gar, 2 elev, sl de festa, playg, 52m2, R\$ 165 mil. AV.02092.

PERES & PERES IMÓVEIS - C.1607. F.4006-0207. 2/4 sdo 1 ste, wc, 2 sts, 2 gar, ar serv, coz, esc, sl jan, sl vis, sombra, churrasq, jard int, pisc, playgr, qd poliesp, rua calc, sl fest. R\$ 227 mil. AV.02113.

PERES & PERES IMÓVEIS - C.1607. F.4006-0207. 3/4 sdo 1 ste, 2 sl, coz, lavand, dep emp, var, wc serv, ar. serv, churrasq, piscina, 2 gar, 2 elev, sl de festa, playground, 120m2. R\$ 340 mil. AV.02088.

PERES & PERES IMÓVEIS - C.1607. F.4006-0207. 3/4 sdo 1 ste, 2 sl, coz, lavand, dep emp, var, wc serv, ar. serv, churrasq, piscina, 2 gar, 2 elev, sl fest, playground, 92m2, R\$ 285 mil. AV.02034.

PERES & PERES IMÓVEIS - C.1607. F.4006-0207. 3/4 sdo 1 ste, 1 sl, coz, copa, arm no qto, dep emp, wc serv, ar. pisc, 2 gar, 2 elev, sl fest, 98m2, R\$ 340 mil. AV.02089.

JM CORRETOR DE IMÓVEIS - C.1959. F.9966-0834/8828-4614. Vende-se Belo apart, novo, alto padrão, ar.nobre, vista panoram, and.méd, alto, ldo sombra, fno acab, 3 sts, ne ste, na mást, (hidro var, lavabo, sl tv, ropeiro, coz (granito), desp, ar serv, dep.compl, ent.serv, pso porc, central, ar, ar.lazer comp, s.festas, pisc, sl g.nast, q.poliesp, depós, vig 24 hrs, gera, 2 elev, 3 vgs gar, ar.233m2. APV.4047(mz). www.imoveisempre.com.br.

CAIO FERNANDES - C.1191. F.4008-0001. Plantão sábado/dom/feriados das 8 às 17h. www.caiofernandes.com.br. Otm apto 96m2, 3/4 snd 1 ste, sl p/2 amb, wc, coz c/ arm, 2 v. g. gar, ar.lazer, ótm loc R\$ 320 mil à vista ou CEF. APV.19250.

CAIO FERNANDES - C.1191. F.4008-0001. Plantão sábado/dom/feriados das 8 às 17h. www.caiofernandes.com.br. Otm apto 96m2, 3/4 snd 1 ste, sl p/2 amb, wc, coz c/ arm, 2 v. g. gar, ar.lazer, ótm loc R\$ 320 mil à vista ou CEF. APV.19250.

CAIO FERNANDES - C.1191. F.4008-0001. Plantão sábado/dom/feriados das 8 às 17h. www.caiofernandes.com.br. Otm apto 96m2, 3/4 snd 1 ste, sl p/2 amb, wc, coz c/ arm, 2 v. g. gar, ar.lazer, ótm loc R\$ 320 mil à vista ou CEF. APV.19250.

1.1 Lagoa Nova

Lagoa Nova

1 Quarto

ABREU IMÓVEIS - Cr.2639-J. F.3203-3000. Apart 3/4 1 ste, var, à serv, ar.lazer, somb, 90m2, financia R\$ 180 mil. www.abreumoveis.com.br (cod.228084)

ABREU IMÓVEIS - Cr.2639-J. F.3203-3000. Apart novo, 3 ste, 4 v. g. var, dep emp, à lazer comp, 165m2, financia R\$ 885 mil. www.abreumoveis.com.br (cod.231182)

ABREU IMÓVEIS - Cr.2639-J. F.3203-3000. Apart 3 ste, 2 v. g. dep emp, à serv, lazer, 214/112 m2 priv, repasse + saldo R\$ 407.940 mil. www.abreumoveis.com.br (cod.232961)

ABREU IMÓVEIS - Cr.2639-J. F.3203-3000. Apto 3/4, 1 ste, 2 v. g. ar.serv, dep emp, arm, 78,38m2 financia R\$ 180 mil. www.abreumoveis.com.br (cod.224151)

ABREU IMÓVEIS - Cr.2639-J. F.3203-3000. Apart 3 ste, copa/ coz, var, à serv, à lazer, 3vgs, 226,72m2 R\$ 650 mil. www.abreumoveis.com.br (cod.184653)

CAIO FERNANDES - C.1191. F.4008-0001. Plantão sábado/dom/feriados das 8 às 17h. www.caiofernandes.com.br. Bom apto, ótm loc, 3/4 snd 1 ste, sl p/2 amb, var, coz, 2 v. g. gar, ar.lazer, R\$ 330 mil à vista ou CEF. APV.19255.

CAIO FERNANDES - C.1191. F.4008-0001. Plantão sábado/dom/feriados das 8 às 17h. www.caiofernandes.com.br. Apto em const, 90,47, c/ 3/4 snd 1 ste, sl p/2 amb, wc, coz, ar serv, 2 v. g. gar, ar.lazer, R\$ 180 mil à vista ou CEF. R\$ 160 MIL. APV.19140.

PERES & PERES IMÓVEIS - C.1607. F.4006-0207. Apto 3/4, sdo 1 ste, closet, 2 sl, coz, arm no quarto, dep. empreg, wc serv, ar. serv, churrasq, piscina, 2 gar, 2 elevad, sl de festa, playg, 96 m2. R\$ 300 mil. AV-01276.

PERES & PERES IMÓVEIS - C.1607. F.4006-0207. Apto 3/4, sdo 1 ste, 2 sts, coz, lavand, dep emp, escrit, wc serv, ar. serv, churrasq, pisc, 2 gar, 2 elev, sl de festa, playg, 108m2. R\$ 290 mil. AV.01919.

PERES & PERES IMÓVEIS - C.1607. F.4006-0207. Apto 3/4, sdo 1 ste, sl, coz, arm no quarto, dep. empreg, varanda, wc serv, ar. serv, 2 gar, 140m2. R\$ 180 mil. AV-02009.

PERES & PERES IMÓVEIS - C.1607. F.4006-0207. Apto 3/4, sdo 1 ste, sl, coz, arm no quarto, dep. empreg, varanda, wc serv, ar. serv, 2 gar, 140m2. R\$ 180 mil. AV-02009.

PERES & PERES IMÓVEIS - C.1607. F.4006-0207. Apto 3/4, sdo 1 ste, sl, coz, arm no quarto, dep. empreg, varanda, wc serv, ar. serv, 2 gar, 140m2. R\$ 180 mil. AV-02009.

PERES & PERES IMÓVEIS - C.1607. F.4006-0207. Apto 3/4, sdo 1 ste, sl, coz, arm no quarto, dep. empreg, varanda, wc serv, ar. serv, 2 gar, 140m2. R\$ 180 mil. AV-02009.

1.1 Tiroi

1.1

Apartamento
Compra e Venda

Tiroi

+ de 3 Quartos

ABREU IMÓVEIS - Cr.2639-J. F.3203-3000. Ap. 5/4, 4 sts, 3 vgs, dep emp, ar serv, var, sombra, 330/221m2 cons. finnc. R\$ 600 mil. www.abreumoveis.com.br (cod.235427)

CAIO FERNANDES - C.1191. F.4008-0001. Plantão sábado/dom/feriados das 8 às 17h. www.caiofernandes.com.br. Bom apto 221m2, 4 ste + dep, sl p/2 amb, wc, coz c/ arm, ar serv, 3 vgs gar, ar lazer, R\$ 700 mil a vista ou CEF. APV.19216.

PERES & PERES IMÓVEIS - C.1607. F.4006-0207. 4/4 sd 4 stes, 4 sl, 3 gar, ar serv, arm coz, arm qt, closet, coz, dep emp, desp, escritura, lavb, quitado, sl est, sl jan, sl vis, sl int, sombra, var, wc serv, lavand, pisc, rua calç, sl fst, R\$ 700 mil. AV-02160.

PERES & PERES IMÓVEIS - C.1607. F.4006-0207. 5/4 sd 5 stes, closet, 2 sts, coz, copa, arm no quarto, lav, dep emp, esc, var, wc serv, área serv, churrasq, pisc, 5 gams, 2 elevs, sl de festa, playground, 500m2. R\$ 1.400.000,00. AV.01850.

PERES & PERES IMÓVEIS - C.1607. F.4006-0207. 4/4 sd 4 stes, closet, 3 sts, coz, dep emp, var, wc serv, ar serv, desp, pisc, 3 gams, 3 elev, sl serv, R\$ 650 mil. AV.01424.

JM CORRETOR DE IMÓVEIS - C.1959. F.9966-0834/8828-4614. Vende-se Bonito apart, alto padrão, estilizado, ar,nobre, 2 sts + 2/4 soc, and.méd.baixo, ldo sombra, fno acab, 2 sts (closet + armars + blindx), 2/4 soc, esc. (c/ móveis), bla vista, na ste mást, (closet + var incorp + armars + espelhos), sl p/2 amb (rda teto + sanca), var (blindx), wc soc, cpa coz, (mesa e cba granit + armars), disp, ar serv, (ampla) + coz, aux, wc serv, 1/4 deposit, ent.serv, pso ceram, vitri, ar.lazer, s.festas, jogs, pisc, churrasq, parq, vig 24 hrs, gerad, 2 elev, 3 vgs gar, area:192m2. APV.3145 (ac). www.imoveisempre.com.br.

JM CORRETOR DE IMÓVEIS - C.1959. F.9966-0834/8828-4614. Grande oportunidade - pronto p/ morar - ar nobre - vde-se excel APART, and alto, coraçao Natal, var, 1 sla 3 ambs, lav, 2 sts + 2 semi-sts, na ste máster (closet + varand), copa-coz, desp, dep compl, ar/serv, porcel, 3 vgs, gar, rag, 168m2, s.fest, pisc, parq, churr, 2 elev, port 24 horas. APV-3410(jj). www.imoveisempre.com.br.

JM CORRETOR DE IMÓVEIS - C.1959. F.9966-0834/8828-4614. Vende-se Belo apart, arquitet, moderno, localiz.privilegiado, and.alto, ldo sombra, estil, 4 sts (arm + blindx), ste mást(closet + arm + blindx + gran), sl p/2 amb, estar, jant, var, incorpor, esc, lav, roupania, coz compl, desp, ar serv, ent.serv, dep compl, granit, pso porc, espelhos, ficam móveis fixos, ar lazer, s.festas, 2 pisc, vig 24 hrs gerad, elev, 3 vgs gar, ar priv. 185m2. APV.3320 (vmb). www.imoveisempre.com.br.

JM CORRETOR DE IMÓVEIS - C.1959. F.9966-0834/8828-4614. Vende-se Belo apart, ar,nobre, and.méd.alto, ldo sombra, espaa, confort, 4 sts (armars + blindx), ste mást (closet + hidro + blindx), sl p/2 amb, (ampla + vista panoram), esc, lvabo, cpa/coz, (armars + granit), desp, ar serv, dep compl, ent serv, granit, cer, sanca, rda tto, ficam móveis fixos, ar lazer, s.festa, sauna, pisc, churrasq, vig 24 hrs, gerador, elevad, 3 vgs gar, ar.245m2. APV.3155 (nc). www.imoveisempre.com.br.

JM CORRETOR DE IMÓVEIS - C.1959. F.9966-0834/8828-4614. Vende-se Belo apart, ar,nobre, and.méd.alto, ldo sombra, espaa, confort, 4 sts (armars + blindx), ste mást (closet + hidro + blindx), sl p/2 amb, (ampla + vista panoram), esc, lvabo, cpa/coz, (armars + granit), desp, ar serv, dep compl, ent serv, granit, cer, sanca, rda tto, ficam móveis fixos, ar lazer, s.festa, sauna, pisc, churrasq, vig 24 hrs, gerador, elevad, 3 vgs gar, ar.245m2. APV.3155 (nc). www.imoveisempre.com.br.

JM CORRETOR DE IMÓVEIS - C.1959. F.9966-0834/8828-4614. Vende-se Belo apart, ar,nobre, and.méd.alto, ldo sombra, espaa, confort, 4 sts (armars + blindx), ste mást (closet + hidro + blindx), sl p/2 amb, (ampla + vista panoram), esc, lvabo, cpa/coz, (armars + granit), desp, ar serv, dep compl, ent serv, granit, cer, sanca, rda tto, ficam móveis fixos, ar lazer, s.festa, sauna, pisc, churrasq, vig 24 hrs, gerador, elevad, 3 vgs gar, ar.245m2. APV.3155 (nc). www.imoveisempre.com.br.

JM CORRETOR DE IMÓVEIS - C.1959. F.9966-0834/8828-4614. Vende-se Belo apart, ar,nobre, and.méd.alto, ldo sombra, espaa, confort, 4 sts (armars + blindx), ste mást (closet + hidro + blindx), sl p/2 amb, (ampla + vista panoram), esc, lvabo, cpa/coz, (armars + granit), desp, ar serv, dep compl, ent serv, granit, cer, sanca, rda tto, ficam móveis fixos, ar lazer, s.festa, sauna, pisc, churrasq, vig 24 hrs, gerador, elevad, 3 vgs gar, ar.245m2. APV.3155 (nc). www.imoveisempre.com.br.

JM CORRETOR DE IMÓVEIS - C.1959. F.9966-0834/8828-4614. Vende-se Belo apart, ar,nobre, and.méd.alto, ldo sombra, espaa, confort, 4 sts (armars + blindx), ste mást (closet + hidro + blindx), sl p/2 amb, (ampla + vista panoram), esc, lvabo, cpa/coz, (armars + granit), desp, ar serv, dep compl, ent serv, granit, cer, sanca, rda tto, ficam móveis fixos, ar lazer, s.festa, sauna, pisc, churrasq, vig 24 hrs, gerador, elevad, 3 vgs gar, ar.245m2. APV.3155 (nc). www.imoveisempre.com.br.

JM CORRETOR DE IMÓVEIS - C.1959. F.9966-0834/8828-4614. Vende-se Belo apart, ar,nobre, and.méd.alto, ldo sombra, espaa, confort, 4 sts (armars + blindx), ste mást (closet + hidro + blindx), sl p/2 amb, (ampla + vista panoram), esc, lvabo, cpa/coz, (armars + granit), desp, ar serv, dep compl, ent serv, granit, cer, sanca, rda tto, ficam móveis fixos, ar lazer, s.festa, sauna, pisc, churrasq, vig 24 hrs, gerador, elevad, 3 vgs gar, ar.245m2. APV.3155 (nc). www.imoveisempre.com.br.

JM CORRETOR DE IMÓVEIS - C.1959. F.9966-0834/8828-4614. Vende-se Belo apart, ar,nobre, and.méd.alto, ldo sombra, espaa, confort, 4 sts (armars + blindx), ste mást (closet + hidro + blindx), sl p/2 amb, (ampla + vista panoram), esc, lvabo, cpa/coz, (armars + granit), desp, ar serv, dep compl, ent serv, granit, cer, sanca, rda tto, ficam móveis fixos, ar lazer, s.festa, sauna, pisc, churrasq, vig 24 hrs, gerador, elevad, 3 vgs gar, ar.245m2. APV.3155 (nc). www.imoveisempre.com.br.

JM CORRETOR DE IMÓVEIS - C.1959. F.9966-0834/8828-4614. Vende-se Belo apart, ar,nobre, and.méd.alto, ldo sombra, espaa, confort, 4 sts (armars + blindx), ste mást (closet + hidro + blindx), sl p/2 amb, (ampla + vista panoram), esc, lvabo, cpa/coz, (armars + granit), desp, ar serv, dep compl, ent serv, granit, cer, sanca, rda tto, ficam móveis fixos, ar lazer, s.festa, sauna, pisc, churrasq, vig 24 hrs, gerador, elevad, 3 vgs gar, ar.245m2. APV.3155 (nc). www.imoveisempre.com.br.

CAIO FERNANDES - C.1191. F.4008-0001. Plantão sábado/dom/feriados das 8 às 17h. Último Apto c/ 2/4 sd 1 ste, coz c/arm, sl, p/2 amb, dep, ar serv, c/ 3 vgs gar, cob, pisc, churrasq, slão festas. R\$ 1.200,00 + cond + IPTU. APA 9926.

1.2 Barro Vermelho

Barro Vermelho

2 Quartos

REIS MAGOS - C.1328. F.3222.4480/3211.2355. Cond. Vila Romana III: sla, 2/4 sdo 1 ste, wc soc, coz, ar de serv, gar p/ 1 car. R\$ 1.000,00 + taxas

REIS MAGOS - C.1328. F.3222.4480/3211.2355. Cond. Vila Romana III: sla, 2/4 sdo 1 ste, wc soc, coz, ar de serv, gar p/ 1 car. R\$ 1.000,00 + taxas

CAIO FERNANDES - C.1191. F.4008-0001. Plantão sábado/dom/feriados das 8 às 17h. Apto c/2/4 sdo 1 ste, sl, p/2 amb c/var, elev, pisc, sl fest, coz c/arm, sl p/2 amb, var, pisc, playg, elev e gar cob. R\$ 850,00 + cond + IPTU. APA-10874.

CAIO FERNANDES - C.1191. F.4008-0001. Plantão sábado/dom/feriados das 8 às 17h. Apto c/2/4 sdo 1 ste, sl, wc, coz c/arm, ar serv, pisc, churrasq, sl fest, playground, gar cob, port elet e elev. R\$ 1.100,00 + cond + IPTU. APA-9748.

CAIO FERNANDES - C.1191. F.4008-0001. Plantão sábado/dom/feriados das 8 às 17h. Apto c/2/4 sdo 1 ste, sl, p/2 amb c/var, elev, pisc, sl fest, coz c/arm, sl, var, pisc, playg, elev e gar cob. R\$ 800,00 + cond + IPTU. APA-8990.

ABREU IMÓVEIS - Cr.2639-J. F.3203-3000. Cond Ravenna, 3/4, 2 sts, sla, coz, ar/serv, 1 wc soc e 1 gar. R\$ 1000,00. (AB-0425)

TERTULIANO RÉGO - C.1098. F.3203-2800. Plantão sáb/dom. Excel local, sl, 1/4, wc soc, coz, ar serv, 1 gar, sombra. R\$ 600,00. TR18223.

PERES & PERES IMÓVEIS - C.1607. F.4006-0207. 2/4 c/1 ste, 1 wc soc c/blindex, 1 sl p/2 amb, ar serv, coz c/arm, qtos c/arm, dep emp, churrasq, idim externo, lavand, slão festa, pisc, playg, 1 vg gar, ldo sombra, rua calç, R\$ 1000,00 + taxas (Cond. Cancun). AL-00866.

CAIO FERNANDES - C.1191. F.4008-0001. Plantão sábado/dom/feriados das 8 às 17h. Apto c/50m2 c/2/4 sdo 1 ste, sl, wc, coz, ar serv, gar, cob, elev, revest, pilotis, guarita e interf. R\$ 1 mil + IPTU. APA.100005.

CAIO FERNANDES - C.1191. F.4008-0001. Plantão sábado/dom/feriados das 8 às 17h. Apto c/70m2, 2 sts, arm em wc, sl p/2 amb, coz c/arm, ar serv, gar, cob, revest, pilotis, guarita. R\$ 650,00 + cond + IPTU. APA10852.

TEC IMOBILIÁRIA - C.1718. F.3221-2222/9981-0538. Viz ao Carrefour Edf Bairro Latino - alugo ap 3/4 + dep R\$ 650,00 + taxas.

PERES & PERES IMÓVEIS - C.1607. F.4006-0207. 3/4 c/1 ste, 1 wc soc, 1 sl p/2 amb, 3 vgs gar, ar serv, sl, coz c/arm, dep emp, wc serv, ar serv, pisc, 2 vgs gar, playg, qdra poliesp, 123m2. R\$ 1.300,00 + taxas (cond Green Towes). AL.00701.

PERES & PERES IMÓVEIS - C.1607. F.4006-0207. 3/4 c/1 ste, 1 wc soc, 1 sl p/2 amb, 3 vgs gar, ar serv, sl, coz c/arm, dep emp, wc serv, ar serv, pisc, 2 vgs gar, playg, qdra poliesp, 123m2. R\$ 1.300,00 + taxas (cond Green Towes). AL.00701.

PERES & PERES IMÓVEIS - C.1607. F.4006-0207. 3/4 c/1 ste, 1 wc soc, 1 sl p/2 amb, 3 vgs gar, ar serv, sl, coz c/arm, dep emp, wc serv, ar serv, pisc, 2 vgs gar, playg, qdra poliesp, 123m2. R\$ 1.300,00 + taxas (cond Green Towes). AL.00701.

CAIO FERNANDES - C.1191. F.4008-0001. Plantão sábado/dom/feriados das 8 às 17h. Apto c/2/4 sdo 1 ste, sl, p/2 amb, dep, ar serv, c/ 3 vgs gar, cob, pisc, churrasq, slão festas. R\$ 1.200,00 + cond + IPTU. APA 9926.

CAIO FERNANDES - C.1191. F.4008-0001. Plantão sábado/dom/feriados das 8 às 17h. Apto c/2/4 sdo 1 ste, sl, p/2 amb, dep, ar serv, c/ 3 vgs gar, cob, pisc, churrasq, slão festas. R\$ 1.200,00 + cond + IPTU. APA 9926.

CAIO FERNANDES - C.1191. F.4008-0001. Plantão sábado/dom/feriados das 8 às 17h. Último Apto c/ 2/4 sd 1 ste, coz c/arm, sl, p/2 amb, dep, ar serv, c/ 3 vgs gar, cob, pisc, churrasq, slão festas. R\$ 1.200,00 + cond + IPTU. APA 9926.

1.2 Candelária

ABREU IMÓVEIS - Cr.2639-J. F.3203-3000. Cond Michelângelo, 3/4, 1 ste, sla, coz, ar/serv, 1 wc soc e 2 gar + dep de emp. R\$ 700,00. (AB-4624)

ABREU IMÓVEIS - Cr.2639-J. F.3203-3000. Cond Vila Morena, 3/4, sla, coz, ar/serv e 1 gar. R\$ 600,00. (AB-1226)

CAIO FERNANDES - C.1191. F.4008-0001. Plantão sábado/dom/feriados das 8 às 17h. Exc apto c/ 4 stes c/ closet e arm, sl ampla p/ 3 amb, lavabo, coz c/ arm, dep emp, dep, ar serv. A. alzer c/ pisc e churr. 4 vgs de gar cobertas. Prédio sob pilotis c/ 2 elev, revestido e c/ guarita. R\$ 3 mil + cond + IPTU. APA10643.

CAIO FERNANDES - C.1191. F.4008-0001. Plantão sábado/dom/feriados das 8 às 17h. Apto c/2/4 sdo 1 ste, sl, p/2 amb, dep emp, dep, ar serv. A. alzer c/ pisc e churr. 4 vgs de gar cobertas. Prédio sob pilotis c/ 2 elev, revestido e c/ guarita. R\$ 3 mil + cond + IPTU. APA10643.

CAIO FERNANDES - C.1191. F.4008-0001. Plantão sábado/dom/feriados das 8 às 17h. Apto c/2/4 sdo 1 ste, sl, p/2 amb, dep emp, dep, ar serv. A. alzer c/ pisc e churr. 4 vgs de gar cobertas. Prédio sob pilotis c/ 2 elev, revestido e c/ guarita. R\$ 3 mil + cond + IPTU. APA10643.

ABREU IMÓVEIS - Cr.2639-J. F.3203-3000. Cond Cecília Meireles 1/4, sl, coz, ar serv, wc soc, gar R\$ 650,00. AB-1328.

REIS MAGOS - C.1328. F.3222.4480/3211.2355. Cond. Maison Cecilia Meireles; sla, 2/4 wc soc, coz, ar de serv e gar p/ 1 car. R\$ 600,00 c/ condomínio incluso

REIS MAGOS - C.1328. F.3222.4480/3211.2355. Cond. Maison Cecilia Meireles; sla, 2/4 wc soc, coz, ar de serv e gar p/ 1 car. R\$ 600,00 c/ condomínio incluso

CAIO FERNANDES - C.1191. F.4008-0001. Plantão sábado/dom/feriados das 8 às 17h. Apto 66m2 c/2/4 sdo 1 ste, sl p/2 amb, coz c/arm, ar serv, gar cob e port. R\$ 1.200,00 + cond + IPTU. APA.10816.

CAIO FERNANDES - C.1191. F.4008-0001. Plantão sábado/dom/feriados das 8 às 17h. Apto c/2/4 sdo 1 ste, sl, var, coz, ar serv, wc, pisc, churrasq, playg, elev e gar. R\$ 1 mil + cond + IPTU. APA.10752.

CAIO FERNANDES - C.1191. F.4008-0001. Plantão sábado/dom/feriados das 8 às 17h. Apto c/50m2 c/2/4 sdo 1 ste, sl, wc, coz, ar serv, gar, cob, elev, revest, pilotis, guarita e interf. R\$ 1 mil + IPTU. APA.100005.

CAIO FERNANDES - C.1191. F.4008-0001. Plantão sábado/dom/feriados das 8 às 17h. Apto c/70m2, 2 sts, arm em wc, sl p/2 amb, coz c/arm, ar serv, gar, cob, revest, pilotis, guarita. R\$ 650,00 + cond + IPTU. APA10852.

CAIO FERNANDES - C.1191. F.4008-0001. Plantão sábado/dom/feriados das 8 às 17h. Apto c/2/4 sdo 1 ste, sl, p/2 amb, dep, ar serv, c/ 3 vgs gar, cob, pisc, churrasq, slão festas. R\$ 1.200,00 + cond + IPTU. APA 9926.

ABREU IMÓVEIS - Cr.2639-J. F.3203-3000. Cond Torre do Mar II, 2/4 sd 1 ste, sla, coz, ar/serv. R\$ 550,00. (AB-2964)

HENRIQUE VIEIRA - C.2704. 1ª Reg. F.3231-4458/9115-6658. Apto, var, wc, sl, 3 sts, coz, desp, dep emp, móveis projetados, ar lazer. R\$ 2.300 p/mês.

CAIO FERNANDES - C.1191. F.4008-0001. Plantão sábado/dom/feriados das 8 às 17h. Apto c/2/4, sl, var, coz c/arm, ar serv, pisc, playg, qdra, sl festas, gar. R\$ 900,00 + cond. IPTU. APA.10832.

CAIO FERNANDES - C.1191. F.4008-0001. Plantão sábado/dom/feriados das 8 às 17h. Apto c/3/4 sdo 1 ste, sl, p/2 amb, dep, ar serv, c/ 3 vgs gar, cob, pisc, churrasq, slão festas. R\$ 1.200,00 + cond + IPTU. APA 9926.

ABREU IMÓVEIS - Cr.2639-J. F.3203-3000. Ed Colibri III, 3/4 1 ste, sl, coz, ar serv, 1 wc soc 1 gar. R\$ 550,00. (AB-2364)

1.2 Capim Macio

CAIO FERNANDES - C.1191. F.4008-0001. Plantão sábado/dom/feriados das 8 às 17h. Apto c/3/4 sdo 1 ste, sl, p/2 amb, dep emp, dep, ar serv. A. alzer c/ pisc e churr. 4 vgs de gar cobertas. Prédio sob pilotis c/ 2 elev, revestido e c/ guarita. R\$ 3 mil + cond + IPTU. APA10643.

PERES & PERES IMÓVEIS - C.1607. F.4006-0207. Apto, 4/4 sdo 1 ste, 1 sl p/2 amb, ar serv, coz, dep emp, desp, esc, var, wc serv, idim ext, 3 vgs gar, rua calçada, ldo sombra. R\$ 900,00 + taxas. (Cond Itatiaia). AL.00859.

TERTULIANO RÉGO - C.1098. F.3203-2800. Plantão sáb/dom. Exc loc, andar alto, sl 2 amb, var, 1/4, wc soc demais depts, gar. R\$ 400,00. TR16305.

ESCRIT. IMOB. CARLOS CUNHA - C.1073. F.3211.3252/4646. 2/4, sala, cozinha. R\$ 380,00 + taxas

ABREU IMÓVEIS - Cr.2639-J. F.3203-3000. Ed Sisaí, 2/4, 1 sla, dep emp, ar/serv, 1 gar. R\$ 700,00. (AB-2624)

ABREU IMÓVEIS - Cr.2639-J. F.3203-3000. Cond Serrambi III, 2/4, sla, coz, ar/serv, 1 wc soc e 1 gar. R\$ 500,00. (AB-4105)

ABREU IMÓVEIS - Cr.2639-J. F.3203-3000. Cond Uruaçu, 2/4 sd 1 ste, sla, coz, ar/serv, dep emp, 1 wc soc e 1 gar. R\$ 750,00. (AB-2745)

ABREU IMÓVEIS - Cr.2639-J. F.3203-3000. Cond Serrambi III, 2/4, sla, coz, ar/serv, 1 wc soc e 1 gar. R\$ 500,00. (AB-4105)

ABREU IMÓVEIS - Cr.2639-J. F.3203-3000. Cond Uruaçu, 2/4 sd 1 ste, sla, coz, ar/serv, dep emp, 1 wc soc e 1 gar. R\$ 750,00. (AB-2745)

ABREU IMÓVEIS - Cr.2639-J. F.3203-3000. Cond Serrambi III, 2/4, sla, coz, ar/serv, 1 wc soc e 1 gar. R\$ 500,00. (AB-4105)

ABREU IMÓVEIS - Cr.2639-J. F.3203-3000. Cond Uruaçu, 2/4 sd 1 ste, sla, coz, ar/serv, dep emp, 1 wc soc e 1 gar. R\$ 750,00. (AB-2745)

ABREU IMÓVEIS - Cr.2639-J. F.3203-3000. Cond Serrambi III, 2/4, sla, coz, ar/serv, 1 wc soc e 1 gar. R\$ 500,00. (AB-4105)

ABREU IMÓVEIS - Cr.2639-J. F.3203-3000. Cond Uruaçu, 2/4 sd 1 ste, sla, coz, ar/serv, dep emp, 1 wc soc e 1 gar. R\$ 750,00. (AB-2745)

ABREU IMÓVEIS - Cr.2639-J. F.3203-3000. Cond Serrambi III, 2/4, sla, coz, ar/serv, 1 wc soc e 1 gar. R\$ 500,00. (AB-4105)

ABREU IMÓVEIS - Cr.2639-J. F.3203-3000. Cond Uruaçu, 2/4 sd 1 ste, sla, coz, ar/serv, dep emp, 1 wc soc e 1 gar. R\$ 750,00. (AB-2745)

ABREU IMÓVEIS - Cr.2639-J. F.3203-3000. Cond Serrambi III, 2/4, sla, coz, ar/serv, 1 wc soc e 1 gar. R\$ 500,00. (AB-4105)

ABREU IMÓVEIS - Cr.2639-J. F.3203-3000. Cond Uruaçu, 2/4 sd 1 ste, sla, coz, ar/serv, dep emp, 1 wc soc e 1 gar. R\$ 750,00. (AB-2745)

ABREU IMÓVEIS - Cr.2639-J. F.3203-3000. Cond Serrambi III, 2/4, sla, coz, ar/serv, 1 wc soc e 1 gar. R\$ 500,00. (AB-4105)

1.2 Cidade Satélite

TERTULIANO RÉGO - C.1098. F.3203-2800. Plantão sáb/dom. Apto (novo), 56m2, sl 2 ambs, 2/4, wc soc, coz, ar serv, sl festa, quadra, gar, sombra. R\$ 550,00. TR 16705

ABREU IMÓVEIS - Cr.2639-J. F.3203-3000. Cond Sun Gardens, 2/4 sd 1 ste, sla, coz, ar serv, 1 wc soc e 1 gar. R\$ 700,00. (AB-5584)

ABREU IMÓVEIS - Cr.2639-J. F.3203-3000. Jardim Satélite, 2/4, 1 sla, coz, wc serv, ar/serv, 1 gar, 50m2. Valores a partir de R\$ 550,00. (AB-5234)

PERES & PERES IMÓVEIS - C.1607. F.4006-0207. Apto, 2/4 s/2 suít, sl, coz c/arm, wc soc, esc, crit, lavand, ar. lzer c/ churrasq, piscina, sl fest, playground, área 65m2 R\$ 700,00 + taxas (Cond Campos do Cerrado). Temos outra unidade no mesmo condomínio. AL.00231.

CAIO FERNANDES - C.1191. F.4008-0001. Plantão sábado/dom/feriados das 8 às 17h. Apto c/2/4, sl, coz, wc amerc, ar serv, e 2 vgs gar e 70m2 ar const. R\$ 650,00 + cond + IPTU. APA-10522.

PERES & PERES IMÓVEIS - C.1607. F.4006-0207. Apto, 2/4 s/2 suít, sl, coz c/arm, wc soc, esc, crit, lavand, ar. lzer c/ churrasq, piscina, sl fest, playground, área 65m2 R\$ 700,00 + taxas (Cond Campos do Cerrado). Temos outra unidade no mesmo condomínio. AL.00231.

PERES & PERES IMÓVEIS - C.1607. F.4006-0207. Apto, 2/4 s/2 suít, sl, coz c/arm, wc soc, esc, crit, lavand, ar. lzer c/ churrasq, piscina, sl fest, playground, área 65m2 R\$ 700,00 + taxas (Cond Campos do Cerrado). Temos outra unidade no mesmo condomínio. AL.00231.

PERES & PERES IMÓVEIS - C.1607. F.4006-0207. Apto, 2/4 s/2 suít, sl, coz c/arm, wc soc, esc, crit, lavand

1.2 Nova Parnamirim

1.2 Apartamento Aluga

Nova Parnamirim

3 Quartos

ABREU IMÓVEIS - Cr.2639-J. F.3203-3000. Cond Campos do Cerrado, 3/4, 2 sts, sla, coz, ar/ serv, 1 wc soc e 1 gar. R\$ 800,00. (AB-3894)

ABREU IMÓVEIS - Cr.2639-J. F.3203-3000. Cond Jardim do Sul, 3/4, 1 ste, sla, coz, ar/ serv, 1 wc soc e 1 gar. R\$ 500,00. (AB-2150)

Petrópolis

1 Quarto

ABREU IMÓVEIS - Cr.2639-J. F.3203-3000. Cond Presidente Dutra, 1/4, coz, 1 wc soc, 1 sla, dep emp, 1 vga de gar. R\$ 600,00. (AB-3958)

ABREU IMÓVEIS - Cr.2639-J. F.3203-3000. Ed Petrópolis Residence, 1/4, sla, coz, ar/ serv, 1 wc soc e 1 gar. R\$ 700,00. (AB-1468)

2 Quartos

APARTAMENTO-Aluga-se e salas Centro e Petrópolis c/1 e 2/4, sl, coz, wc, gar, de 250,00 a 500,00. R.Vigário Bartolomeu, 594, sl 113. F:3222-3465/9431-0239/8819-1939.

PERES & PERES IMÓVEIS - C.1607. F.4006-0207. 2/4 sdo 1 ste, sl, wc social, coz, var, ar, serv, piscina, 1 gar, 2 elevs, sl festa, 56m2. R\$ 700,00 + taxas. (Cond. Alto do Juruá). AL-00804.

CAIO FERNANDES - C.1191. F.4008-0001. Plantão sábado/ dom/feriados das 8 às 17h. Apto c/2/4 sdo 1 ste, p/2 amb, coz c/ arm, ar serv, pisc, sl jogos, churras, sl ginast, ar serv, pisc, p/2 car sdo 1 cob, pisc. R\$ 800,00 + cond + IPTU. APA.

ABREU IMÓVEIS - Cr.2639-J. F.3203-3000. Cond Winbleton, 2/4, sl, coz, ar serv, 1 wc soc, 1 gar. R\$ 650,00. (AB-5690)

ABREU IMÓVEIS - Cr.2639-J. F.3203-3000. Ed Ana Therra, 2/4 sdo 1 ste, sla, coz, ar/ serv, 1 wc soc, dep emp e 1 gar. R\$ 1.000,00. (AB-0574)

ABREU IMÓVEIS - Cr.2639-J. F.3203-3000. Cond Potengi Flat, 2/4, sl, coz, ar serv, 1 gar. R\$ 1.300,00. Temporada. R\$ 1.500,00. (AB-5694).

3 Quartos

CAIO FERNANDES - C.1191. F.4008-0001. Plantão sábado/ dom/feriados das 8 às 17h. Apto c/3 sts sdo 1 master c/ closets e arm, sla p/2 amb, coz, lavabo, wc coz c/arm, desp, dep emp, ar serv, dep, ar lazer compl, préed sob pilotis c/3 vgs gar cob e guarita. R\$ 5 mil + cond + IPTU. APA.10676.

Planalto

2 Quartos

PERES & PERES IMÓVEIS - C.1607. F.4006-0207. 2/4, 1 wc soc c/blind, 1 sl, 1 gar, ar serv, coz, lado sombra, churras, jardim exter, pisc. R\$ 550,00, cond incluso (Cond Solar das Estações). AL-00660.

ABREU IMÓVEIS - Cr.2639-J. F.3203-3000. Cond Solar das Estações, 2/4, sla, coz, ar/ serv, 1 gar. Valores a partir de R\$ 550,00. (AB-5308)

Praias

2 Quartos

ABREU IMÓVEIS - Cr.2639-J. F.3203-3000. Cotovelo - Cond Corais de Cotovelo, 2/4 sdo 1 ste, sla, coz, ar/ serv, 1 wc soc e 1 gar. R\$ 1.200,00. (AB-3962)

3 Quartos

ABREU IMÓVEIS - Cr.2639-J. F.3203-3000. Praia de Pirangi do Norte - Cond Costa do Atlântico, 3/4, 1 ste, 2 sts, coz, ar/ serv, 1 gar. R\$ 5 mil. (AB-3743)

1.2 Praias

REIS MAGOS - C.1328. F: 3222-4480/3211-2355. Praia do Meio-Ed. Ouro Verde: var, sla 2 amb, 3/4 sdo 1 ste e 1 reversível, 3 wc, coz, ar de serv. Gar p/ 1 car R\$ 850,00 c/cond. incluso

REIS MAGOS - C.1328. F: 3222-4480/3211-2355. Praia do Meio-Ed. Ouro Verde: var, sla 2 amb, 3/4 sdo 1 ste e 1 reversível, 3 wc, coz, ar de serv. Gar p/ 1 car R\$ 850,00 c/cond. incluso

ABREU IMÓVEIS - Cr.2639-J. F.3203-3000. Praia do Meio - Cond Morada Miramar, 3/4, sla p/2 amb, coz, ar/ serv, 1 wc soc, desp. R\$ 500,00. (AB-3414)

Ponta Negra

1 Quarto

APARTAMENTOS MOBILIADOS - Fone: 9982-6226. www.apartemporada.com.br

PERES & PERES IMÓVEIS - C.1607. F.4006-0207. 1/4 s/1 ste, revers. 1 vg gar, coz, var, pisc, rua calc, slão festa. R\$ 1.500,00 incluso cond. (Cond var do Alaguma). AL-00857.

ABREU IMÓVEIS - Cr.2639-J. F.3203-3000. Terrazo, exce flat c/1/4, 1 wc, 1 sla c/2 amb, coz, var, gar. A partir R\$ 1.500,00. (AB-3823)

ABREU IMÓVEIS - Cr.2639-J. F.3203-3000. Flats no Ed. Araçá com 1 ste, sl p/2 amb, coz. R\$ 2 mil. (AB-4169 e 4170)

ABREU IMÓVEIS - Cr.2639-J. F.3203-3000. Yacht Village, 1/4, sla, coz, ar/ serv, coz, var e 1 gar. R\$ 1.200,00. (AB-4567)

ABREU IMÓVEIS - Cr.2639-J. F.3203-3000. Natal Plaza Flat, 1 ste, coz, arm, 1 vg de ggm, R\$ 1.500,00. (AB-2893)

ABREU IMÓVEIS - Cr.2639-J. F.3203-3000. Paradise Residence, 1/4 sdo 1 ste, 1 sla, coz, var, pisc, 1 gar, sl festa, tv a cabo. R\$ 1.500,00. (AB-3486)

ABREU IMÓVEIS - Cr.2639-J. F.3203-3000. Rua Praia de Barreira Roxa, 1/4, sla, coz, tamente mobil. R\$ 1.650,00. (AB-3680)

2 Quartos

CAIO FERNANDES - C.1191. F.4008-0001. Plantão sábado/ dom/feriados das 8 às 17h. Apto c/ 2 sult c/arm, sl, wc, coz c/ arm, ar serv; ar lazer c/pisc, churras, sauna, slão festas, ginast e de jogos, playg, qdra, prédio c/2 elev, 1 vg gar e guarita, o apto e todo mobil c/ar cond e Tv a cabo. R\$ 1.200,00 + cond + IPTU. APA.8778.

CAIO FERNANDES - C.1191. F.4008-0001. Plantão sábado/ dom/feriados das 8 às 17h. Apto c/2/4 p/2 amb, coz c/arm, wc, sl festas, qdra, agr e guarita. R\$ 580,00 + cond + IPTU. APA-100025.

CAIO FERNANDES - C.1191. F.4008-0001. Plantão sábado/ dom/feriados das 8 às 17h. Apto c/ 60m2 c/2/4 sl, var, coz c/arm, wc, gar, coz. R\$ 600,00 + cond + IPTU. APA.100047.

CAIO FERNANDES - C.1191. F.4008-0001. Plantão sábado/ dom/feriados das 8 às 17h. Apto novo, sl 2 amb, 3/4 (1 ste) wc soc, coz, ar/ serv, dep emp, 2 gar, lazer R\$ 1.200,00. TR10330.

CAIO FERNANDES - C.1191. F.4008-0001. Plantão sábado/ dom/feriados das 8 às 17h. Apto c/2/4 sdo 1 ste, wc, coz, ar serv, piscina, sl fest, gar, elev, R\$ 800,00 + cond + IPTU. APA-10784.

CAIO FERNANDES - C.1191. F.4008-0001. Plantão sábado/ dom/feriados das 8 às 17h. Apto c/2/4 sdo 1 ste, sla, coz, ar/ serv, gar e elev. R\$ 900,00 + cond + IPTU. APA.10454.

CAIO FERNANDES - C.1191. F.4008-0001. Plantão sábado/ dom/feriados das 8 às 17h. Apto c/2/4 sdo 1 ste, sla p/2 amb, wc, coz, ar/ serv e gar. R\$ 750,00 + cond + IPTU. APA-10746.

CAIO FERNANDES - C.1191. F.4008-0001. Plantão sábado/ dom/feriados das 8 às 17h. Apto c/ 2/4, sl p/ 2 amb, coz c/ arm, dep emp, ar serv, gar, R\$ 600,00 + cond + IPTU. APA-10821.

1.2 Ponta Negra

CAIO FERNANDES - C.1191. F.4008-0001. Plantão sábado/ dom/feriados das 8 às 17h. Apto c/2/4 sdo 1 ste, sl, coz c/ arm, ar/ lazer compl, 2 elev, 1 vg gar R\$ 1.300,00 c/ cond + IPTU. APA.10356.

CAIO FERNANDES - C.1191. F.4008-0001. Plantão sábado/ dom/feriados das 8 às 17h. Apto novo, último apto, c/ 2/4 sdo 1 ste, sl p/2 amb c/ var, wc, coz, ar serv. Prédio sob pilotis c/ 3 elev, 1 vg gar, guarita e port eletr, área lazer c/ piscina, churras, slão fest e de jogos e bar, são 56m2. Id. somb. R\$ 900,00 + cond + IPTU. APA.10222.

CAIO FERNANDES - C.1191. F.4008-0001. Plantão sábado/ dom/feriados das 8 às 17h. Apto c/2/4 sdo 1 ste, sl, coz c/ arm, dep emp, ar serv, pisc, churras, playground, gar cob, R\$ 900,00 + cond + IPTU. APA.10593.

CAIO FERNANDES - C.1191. F.4008-0001. Plantão sábado/ dom/feriados das 8 às 17h. Apto c/ 2/4 sdo 1 ste, sl, coz, ar serv, 1 wc soc, dep emp, ar serv, pisc, churras, playground, gar cob, R\$ 900,00 + cond + IPTU. APA.10593.

CAIO FERNANDES - C.1191. F.4008-0001. Plantão sábado/ dom/feriados das 8 às 17h. Apto c/ 2/4 sdo 1 ste, sl, coz c/ arm, dep, ar serv, pisc, churras, playground, gar cob, R\$ 900,00 + cond + IPTU. APA.10593.

ABREU IMÓVEIS - Cr.2639-J. F.3203-3000. Cond Porto Verão, 2/4, sla, ar/ serv, coz 1 gar. Valor = R\$ 900,00. (AB-6545)

ABREU IMÓVEIS - Cr.2639-J. F.3203-3000. Cond Stúdio da Praia, 2 sts, sla, coz, ar/ serv, 1 wc soc e 1 gar. R\$ 1.200,00. (AB-5268)

ABREU IMÓVEIS - Cr.2639-J. F.3203-3000. Ed Therramare, 2/4 sdo 1 ste, sla, coz, ar/ serv, 1 wc soc e 1 gar. R\$ 800,00. (AB-4299)

ABREU IMÓVEIS - Cr.2639-J. F.3203-3000. Cond Porto Pta Negra, 2/4, sla, coz, ar/ serv, 1 wc soc e 1 gar. R\$ 1.300,00. (AB-4336)

ABREU IMÓVEIS - Cr.2639-J. F.3203-3000. Ed Maximum Home Service, 2/4, 1 ste, sla, coz, ar/ serv, 1 wc soc e 1 gar. R\$ 800,00. (AB-4744)

ABREU IMÓVEIS - Cr.2639-J. F.3203-3000. Cond Príncipe de Asturias, 2/4, sla, coz, ar/ serv, 1 wc soc e 1 gar. R\$ 800,00. (AB-5656)

3 Quartos

HENRIQUE VIEIRA - C.2704. 17ª Reg. F.3231-4458/9115-6658. Apto. Corais de P.Negra, var, sl, 3/4 (1 ste). R\$ 1.850 p/mês.

PERES & PERES IMÓVEIS - C.1607. F.4006-0207. 3/4 s/1 ste, 1 wc soc, 1 sl p/2 amb, ar serv, coz, dep emp, var, wc serv, churras, jard interno, lavabo, pisc, playg, slão festa, 2 vgs gar, rua calcada, lado sombra. R\$ 1.100,00 + taxas (Cond. Sport Park). AL.00863.

CAIO FERNANDES - C.1191. F.4008-0001. Plantão sábado/ dom/feriados das 8 às 17h. Apto c/ 3/4 sdo 1 ste, closet, arm em wc, sl p/2 amb, var, sl festas, qdra, 2 elev, gar p/2 carr, cob, pisc. R\$ 1.300,00 + cond + IPTU. APA-10755.

TERTULIANO RÉGO - C.1098J. F.3203-2800. Plantão Sáb/Dom. Apto novo, sl 2 amb, 3/4 (1 ste) wc soc, coz, ar/ serv, dep emp, 2 gar, lazer R\$ 1.200,00. TR10330.

ABREU IMÓVEIS - Cr.2639-J. F.3203-3000. Cond Corais de Pta Negra, 3/4, 1 ste, dep emp, sla, coz, ar/ serv e 1 gar. R\$ 1.200,00. (AB-2865)

CAIO FERNANDES - C.1191. F.4008-0001. Plantão sábado/ dom/feriados das 8 às 17h. Apto excel apto c/ cob c/4/4 sdo 2 sts, sl p/3 amb, coz c/arm, ar serv, pisc, churras, sl ginast, playg, gar p/2 carr todo mobil. R\$ 6 mil j/ c/cond incluso. APA.100055.

PERES & PERES IMÓVEIS - C.1607. F.4006-0207. 2/4 c/ arm, 3 sl, coz c/ arm, dep emp, wc serv, piscina, gar, R\$ 850,00 (cond incluso) fotos no site www.peres-peres.com.br. AL-00821.

1.2 Tirol

Tirol

2 Quartos

REIS MAGOS - C.1328. F: 3222-4480/3211-2355. Cond. Ruth Galvão: Var, sla, 2/4 sdo 1ste, wc soc. Coz, ar serv, gar p/ 1 car e ar lazer e ar condicionado splinter. R\$ 1.100,00+taxas, mobiliado

REIS MAGOS - C.1328. F: 3222-4480/3211-2355. Cond. Ruth Galvão: andar alto, var, sla, 2/4 sdo 1 ste, wc soc. Coz, ar de serv, gar p/ 1 car e ar de lazer R\$ 800,00

REIS MAGOS - C.1328. F: 3222-4480/3211-2355. Cond. Ruth Galvão: andar alto, var, sla, 2/4 sdo 1 ste, wc soc. Coz, ar de serv, gar p/ 1 car e ar de lazer R\$ 800,00

REIS MAGOS - C.1328. F: 3222-4480/3211-2355. Cond. Ruth Galvão: Var, sla, 2/4 sdo 1ste, wc soc. Coz, ar serv, gar p/ 1 car e ar lazer e ar condicionado splinter. R\$ 1.100,00+taxas, mobiliado

ABREU IMÓVEIS - Cr.2639-J. F.3203-3000. Cond Mirante do Bosq, 2/4 sdo 1 sult, sl, coz, ar serv, wc soc, gar. R\$ 850,00. AB-5020.

3 Quartos

PERES & PERES IMÓVEIS - C.1607. F.4006-0207. 3 sls, 3 sts, coz c/arm, arm nos qtos, dep emp, desp, lavabo, sl mit, var, wc serv, dep, lavabo, pisc, playg, sl festa, 2 gar. R\$ 2.500,00 + taxas (Cond Verdes Dunas). AL-00868.

ABREU IMÓVEIS - Cr.2639-J. F.3203-3000. Ed Vicente Mesquita, 3 sts, sla, coz, ar/ serv, 1 dep emp, 1 wc soc e 1 gar. R\$ 2.200,00. (AB-5353)

ABREU IMÓVEIS - Cr.2639-J. F.3203-3000. Cond Ruth Galvão, 2/4 sdo 1 ste, coz, ar serv, 1 wc soc, 1 gar. R\$ 800,00. (AB-4716)

ABREU IMÓVEIS - Cr.2639-J. F.3203-3000. Ed Xavantes, 3/4, 1 ste, sla p/2 amb, coz, ar/ serv, 1 wc soc, dep emp e uma gar. R\$ 800,00. (AB-5272)

Zona Norte

2 Quartos

ALUGO APTO -com ponto comercial em Igapo. F:3214.4422.

1.3 Casa Compra e Venda

Alecrim

2 Quartos

ABREU IMÓVEIS - Cr.2639-J. F.3203-3000. Casa, 3/4, 1 ste, 2 vgs, wc, sl 2 amb, qtal, 240m2/178m2 con, financ. R\$ 250 mil. www.abreumoveis.com.br (cod.228447).

ABREU IMÓVEIS - Cr.2639-J. F.3203-3000. Casa, cond, 3 sts, dep emp, ar serv, esc, lazer, 585m2/214m2 con, financ. R\$ 550 mil. www.abreumoveis.com.br (cod.228123).

ABREU IMÓVEIS - Cr.2639-J. F.3203-3000. Casa, 2/4, 1 ste, 2 vgs, dep emp, desp, ar serv, churras, fun rest, 2 kitsnets, 300m2, financ. R\$ 300 mil. www.abreumoveis.com.br (cod.203316).

ABREU IMÓVEIS - Cr.2639-J. F.3203-3000. Casa, 3/4, 1 ste, 2 sts, coz, ar serv, desp, 1 vg, poente, 149m2. R\$ 330 mil. www.abreumoveis.com.br (cod.195517).

ABREU IMÓVEIS - Cr.2639-J. F.3203-3000. Casa, 3/4, 1 ste, 2 sts, dep emp, ar serv, dep emp, ar serv, 154m2. R\$ 280 mil. www.abreumoveis.com.br (cod.207915).

ABREU IMÓVEIS - Cr.2639-J. F.3203-3000. Casa, 3/4, 1 ste, 3 vgs, dep emp, ar serv, esc, arm, 300/250m2 con, financ. R\$ 400 mil. www.abreumoveis.com.br (cod.233463).

TERTULIANO RÉGO - C.1098J. F.3203-2800. Plantão Sáb/Dom. Casa ótima localiz, 2 sts, 3 amb, 5/4 sdo 3 sts, 2 wc soc, 2 coz, 2 ar serv, dep emp, 2 gar. R\$ 300 mil. TR14281.

Bairro Nordeste

+ de 3 Quartos

ABREU IMÓVEIS - Cr.2639-J. F.3203-3000. Cs, 4/4, 3 sts, 2 vgs, 2 sts, desp, var, ar serv, box, 200m2, financ. R\$ 200 mil. www.abreumoveis.com.br (cod.205869).

1.3 Bairro Nordeste

TERTULIANO RÉGO - C.1098J. F.3203-2800. Plantão Sáb/Dom. Cs c/ 2 pav, sl p/ 3 amb, 5/4 sdo 1 ste, wc soc, 3 coz, ar serv, dep emp, 2 gar. Valor à negociar R\$ 240 mil. TR18157.

Barro Vermelho

3 Quartos

ABREU IMÓVEIS - Cr.2639-J. F.3203-3000. Casa, 3/4, 1 ste, 2 gar, dep emp, ar serv, esc, var, 370m2/219m2 con, financ. R\$ 270 mil. www.abreumoveis.com.br (cod.229165).

ABREU IMÓVEIS - Cr.2639-J. F.3203-3000. Casa, 3/4, 1 ste, qtal, dep emp, sombra, arm, 200/111m2 con. R\$ 250 mil. www.abreumoveis.com.br (cod.224295).

CAIO FERNANDES - C.1191. F.4008-0001. www.caiofernandes.com.br. Plantão sábado/ dom/feriados das 8 às 17h. Casa c/ 220m2, terr 10x20, 3 sts, sl p/ 2 amb, wc, ar serv, 3 vgs gar. R\$ 350 mil. Financ. CAV.18198.

CAIO FERNANDES - C.1191. F.4008-0001. www.caiofernandes.com.br. Plantão sábado/ dom/feriados das 8 às 17h. Casa bem localiz, terr 12x41, 3/4, dep, 3 sts, esc, wc soc, coz, ar serv, 1 vg gar à vista ou financ. R\$ 320 mil. CAV.18174.

TERTULIANO RÉGO - C.1098J. F.3203-2800. Plantão Sáb/Dom. Exc loc, terrap, sl 3 amb, 3 ste, demais dep, 3 gar, ld somb 290 mil. TR17822.

ABREU IMÓVEIS - Cr.2639-J. F.3203-3000. Casa, 4/4, 3 sts, dep emp, var, 2 vgs, esc, arm, ar serv, 450/300, sombra, financ. R\$ 500 mil. www.abreumoveis.com.br (cod.197545).

ABREU IMÓVEIS - Cr.2639-J. F.3203-3000. Casa, 4/4, 2 sts, var, arm, dep emp, 3 vgs, esc, 320m2. R\$ 360 mil. www.abreumoveis.com.br (cod.186209).

ABREU IMÓVEIS - Cr.2639-J. F.3203-3000. Casa, 4 sts, 3 vgs, ar serv, dep emp, pisc, churras, var, 900m2, financ. R\$ 750 mil. www.abreumoveis.com.br (cod.236370).

ABREU IMÓVEIS - Cr.2639-J. F.3203-3000. Casa, 6 sts, dep emp, ar serv, escrit, var, ar/ lazer, 462m2, financ. R\$ 650 mil. www.abreumoveis.com.br (cod.224909).

CAIO FERNANDES - C.1191. F.4008-0001. www.caiofernandes.com.br. Plantão sábado/ dom/feriados das 8 às 17h. Casa c/4/4 sdo 2 sts + dep, sl p/2 amb, wc, coz c/arm, ar serv, 3 vgs gar. R\$ 450 mil. pode serv financ. CAV.19244.

CAIO FERNANDES - C.1191. F.4008-0001. www.caiofernandes.com.br. Plantão sábado/ dom/feriados das 8 às 17h. Casa boa, num ótima localiz, 4/4, sl p/3 amb, wc, coz c/arm, ar serv, 3 vgs gar. R\$ 430 mil à vista. CAV.19143.

CAIO FERNANDES - C.1191. F.4008-0001. www.caiofernandes.com.br. Plantão sábado/ dom/feriados das 8 às 17h. Casa ótima localiz, 5/4, sdo 3 sts + dep, 2 sts p/4 amb, wc, coz c/arm, ar serv, 5 vgs gar, ar lazer privatv. R\$ 900 mil pode serv financ. CAV.19153.

TERTULIANO RÉGO - C.1098J. F.3203-2800. Plantão Sáb/Dom. Alto da Candelária, exc casa, boa localiz, eqs, 2 pav, terrap, sl 2 amb, 4/4 (2 sts/2 semi-ste), wc soc, demais dep, 3 gar, lado sombra. R\$ 600 mil. TR17266.

TERTULIANO RÉGO - C.1098J. F.3203-2800. Plantão Sáb/Dom. Conf fech, linda casa, 2 pav, 481,71m2 const, terrap, sl 3 amb, lav, escrit, 4 sult s/na master 2 wc/closet, demais dep, 2 gar, piscina. R\$ 1.200.000,00. TR17172.

classificados para anunciar ligue: **4009 0200**

1.3 Dix-Sept Rosado

3 Quartos
ABREU IMÓVEIS - Cr.2639-J. F.3203-3000. Cs 3/4, 2 st, 2 vgs, ar serv, coz, arm, 300m2, sl 2 amb, financ. R\$ 380 mil. www.abreumoveis.com.br (cod.235834).

ABREU IMÓVEIS - Cr.2639-J. F.3203-3000. Cs 3 st, 4 vgs, sl, ar serv, dep emp, ar lazer, arm, 362/195m2 priv, R\$ 350 mil. www.abreumoveis.com.br (cod.186044).

ABREU IMÓVEIS - Cr.2639-J. F.3203-3000. Cs 3 st, 4 vgs, dep emp, ar serv, pisc, qtal, churras, 362/162m2 financ, R\$ 350 mil. www.abreumoveis.com.br (cod.186044).

CAIO FERNANDES - C.1191. F.4008-0001. www.caiofernandes.com.br. Plantão sábado/dom/feriados das 8 às 17h. Boa Casa, 160m2, 3/4 sd 1 ste + dep, sl p/2 amb, coz, wc, ar serv, qtal, 2 vgs gar, ac. CEF. R\$ 220 mil. CAV.19021.

TERTULIANO RÉGO - C.1098J. F.3203-2800. Plantão Sáb/Dom. Otm cs, 180m2, sl 3 amb, 3/4, 3 wc soc, coz, ar serv, 2 gar. R\$ 180 mil. TR 18404.

Emasú

2 Quartos

ABREU IMÓVEIS - Cr.2639-J. F.3203-3000. Cs, 2/4, 1 gar, sl, wc, var, coz, desp, 200m2 total, 77m2 con. R\$ 90 mil. www.abreumoveis.com.br (cod.193039)

ABREU IMÓVEIS - Cr.2639-J. F.3203-3000. Cs, 2/4, sl 2 amb, var, bwc, coz, amplo, terr, 50,95m2, financ. R\$ 100 mil. www.abreumoveis.com.br (cod.183508)

3 Quartos

GOULART NETO CRECI 972-8814.4396. Conj. Jardim Aeroporto, Murrada c/ portão eletr. + interfone, ent p/carros, 3/4(ste), wc, 2 sls, copa coz, tv disp, lavanderia coberta, jardins, churras clavanado e cerca elétrica. 100% limpa. R\$ 170 mil, aceita CEF.

ABREU IMÓVEIS - Cr.2639-J. F.3203-3000. Cs 3/4, 1 ste, 2 vgs, poente, ar serv, grad, 200/128m2 priv. R\$ 120 mil. www.abreumoveis.com.br (cod.191927).

ABREU IMÓVEIS - Cr.2639-J. F.3203-3000. Cs em cond, 3/4 1 ste, 2 vgs, var, ar serv, 210m2, R\$ 145 mil. www.abreumoveis.com.br (cod.189821).

ABREU IMÓVEIS - Cr.2639-J. F.3203-3000. Cs 3/4, 1 ste, 2 vgs, var, dep emp, ar serv, pisc, churras, 200m2 priv, financ. R\$ 230 mil. (cod.234711).

ABREU IMÓVEIS - Cr.2639-J. F.3203-3000. Cs 3/4, 1 ste, 2 vgs, ar serv, qtal, jardim, sombr, 200m2, financ. R\$ 150 mil. www.abreumoveis.com.br (cod.230648).

CAIO FERNANDES - C.1191. F.4008-0001. www.caiofernandes.com.br. Plantão sábado/dom/feriados das 8 às 17h. Boa casa c/terr 10x25, 3/4 sd 1 ste, sl p/2 amb, var, wc, coz, ar serv, 2 vgs gar. R\$ 130 mil. à vista. CAV.19093.

CAIO FERNANDES - C.1191. F.4008-0001. www.caiofernandes.com.br. Plantão sábado/dom/feriados das 8 às 17h. Casa em ótima localiz, 3/4, sd 1 ste, 2 sls, coz, 3 vgs gar. R\$ 270 mil à vista. CAV.19167.

CAIO FERNANDES - C.1191. F.4008-0001. www.caiofernandes.com.br. Plantão sábado/dom/feriados das 8 às 17h. Casa c/terr 10x35, 3/4 sd 1 ste, 2 sls, coz, ar serv, 4 vgs gar, pisc. R\$ 320 mil. Financia pela caixa. AV.19.144.

CAIO FERNANDES - C.1191. F.4008-0001. www.caiofernandes.com.br. Plantão sábado/dom/feriados das 8 às 17h. Boa casa em cond.fech c/terr 12x20, 3/4 + dep, sl p/2 amb, wc, coz, ar serv, 2 vgs gar e ar lazer. R\$ 170 mil. à vista ou CEF. CAV.17.507.

TERTULIANO RÉGO - C.1098J. F.3203-2800. Plantão Sáb/Dom. Linda cs, dep, 2 amb, 3/4 (2 ste) demais dep, 2 gar, l/somb, R\$ 140 mil. TR17914.

+ de 3 Quartos
ABREU IMÓVEIS - Cr.2639-J. F.3203-3000. Cs em cond, 3/4, 1 ste, 2 vgs, var, ar serv, pisc, R\$ 115 mil. www.abreumoveis.com.br (cod.213254).

1.3 Igapó

3 Quartos
ABREU IMÓVEIS - Cr.2639-J. F.3203-3000. Cs 3/4, 2 st, ar serv, esc, jardim, 2/4 nos fundos, 390m2. R\$ 130 mil. www.abreumoveis.com.br (cod.238927).

TERTULIANO RÉGO - C.1098J. F.3203-2800. Plantão Sáb/Dom. Sl, 3/4 sd 1 ste, wc soc, coz, ar serv, 2 gar, sombra. R\$ 210 mil. TR18340.

Jiqui

+ de 3 Quartos
ABREU IMÓVEIS - Cr.2639-J. F.3203-3000. Parq do Jiqui casa 5 st, 4 gar, 2 wc, dep emp, 300m2 cons, 493m2 ter, alto padrão, cond c/ar lazer, compl, R\$ 790 mil. www.abreumoveis.com.br (cod.215340).

Lagoa Nova

2 Quartos
CAIO FERNANDES - C.1191. F.4008-0001. www.caiofernandes.com.br. Plantão sábado/dom/feriados das 8 às 17h. Casa em ótima localiz, 2/4, sl p/2 amb, wc, coz c/arm, 6 vgs gar, à vista. R\$ 190 mil. CAV.16232.

3 Quartos
ABREU IMÓVEIS - Cr.2639-J. F.3203-3000. Csa, 4/4, 3 st, ar serv, 5v, arq/ grega, vista mar, 325m2. R\$ 270 mil. www.abreumoveis.com.br (cod.179775)

ESCRIT. IMOB. CARLOS CUNHA - C.1073. F.3211.3252/4646. C/02 suítes + 3/4, 03 salas, escrit, despensa, dep. estucada, recuo, lat. livres. R\$ 400 mil

ABREU IMÓVEIS - Cr.2639-J. F.3203-3000. Cs 3 st, avr, 6 vgs, ar serv, esc, dep emp, pisc, 650m2/330m2 cin, financ. R\$ 650 mil. www.abreumoveis.com.br (cod.227124).

ABREU IMÓVEIS - Cr.2639-J. F.3203-3000. Cs 3/4, 2 st, clos, 10 v, ar serv, lavand, dep emp, desp, 300m2. R\$ 450 mil. www.abreumoveis.com.br (cod.185804).

ABREU IMÓVEIS - Cr.2639-J. F.3203-3000. Cs 3/4, 1 ste, esc, avr, dep emp, 3 v, jardim, 300/166m2 con, financ. R\$ 250 mil. www.abreumoveis.com.br (cod.207611)

ABREU IMÓVEIS - Cr.2639-J. F.3203-3000. Cs 3/4, 1 ste, 4 vgs, dep emp, ar serv, esc, var, 377m2/272m2 con, financ. R\$ 600 mil. www.abreumoveis.com.br (cod.233013).

ABREU IMÓVEIS - Cr.2639-J. F.3203-3000. Cs 3 st, 2 vgs, desp, dep emp, ar serv, pisc, 361/215m2 const, financ. R\$ 530 mil. www.abreumoveis.com.br (cod.239456).

ABREU IMÓVEIS - Cr.2639-J. F.3203-3000. Cs 3 st, 4 gar, 900m2, 450m2 con, dep emp, esc, pisc, exc conserv. R\$ 690 mil. www.abreumoveis.com.br (cod.213234).

CAIO FERNANDES - C.1191. F.4008-0001. www.caiofernandes.com.br. Plantão sábado/dom/feriados das 8 às 17h. Casa em ótima localiz, 3/4, sd 1 ste, 2 sls, coz, 3 vgs gar. R\$ 270 mil à vista. CAV.19167.

CAIO FERNANDES - C.1191. F.4008-0001. www.caiofernandes.com.br. Plantão sábado/dom/feriados das 8 às 17h. Casa c/terr 10x35, 3/4 sd 1 ste, 2 sls, coz, ar serv, 4 vgs gar, pisc. R\$ 320 mil. Financia pela caixa. AV.19.144.

CAIO FERNANDES - C.1191. F.4008-0001. www.caiofernandes.com.br. Plantão sábado/dom/feriados das 8 às 17h. Boa casa em cond.fech c/terr 12x20, 3/4 + dep, sl p/2 amb, wc, coz, ar serv, 2 vgs gar e ar lazer. R\$ 170 mil. à vista ou CEF. CAV.17.507.

TERTULIANO RÉGO - C.1098J. F.3203-2800. Plantão Sáb/Dom. Linda cs, dep, 2 amb, 3/4 (2 ste) demais dep, 2 gar, l/somb, R\$ 140 mil. TR17914.

PERES & PERES IMÓVEIS - C.1607. F.4006-0207. 3/4 sd 1 st, 2 sls, coz, lavand, dep emp, var, wc serv, ar serv, 2 gar, 200m2. R\$ 260 mil. CV.01738.

PERES & PERES IMÓVEIS - C.1607. F.4006-0207. 3/4 sd 2 st, closet, 3 sls, coz, copa, arm no quarto, lav, dep emp, var, wc serv, área serv, desp, 3 gar, 280m2. R\$ 380 MIL. CV 01772.

1.3 Lagoa Nova

+ de 3 Quartos
ABREU IMÓVEIS - Cr.2639-J. F.3203-3000. Cs 4 ste, 4 v, 2 var, escrit, dep emp, pisc, 440m2/340m2 con, financ. R\$ 530 mil. www.abreumoveis.com.br (cod.228426)

ABREU IMÓVEIS - Cr.2639-J. F.3203-3000. Cs 4/4 1 ste, 2 wc, 6 gar, piscina, churras, financ, 842m2, 357m2 priv, R\$ 600 mil. www.abreumoveis.com.br (cod.194372)

ABREU IMÓVEIS - Cr.2639-J. F.3203-3000. Cs 5/4, 6 st, 6 vgs, dep emp, esc, ar serv, var, 365/315m2 con. R\$ 750 mil. www.abreumoveis.com.br (cod.224375)

CAIO FERNANDES - C.1191. F.4008-0001. www.caiofernandes.com.br. Plantão sábado/dom/feriados das 8 às 17h. Boa casa, local excel. 4 st + dep, 3 sls p/2 amb, wc, coz c/arm, ar serv, 5 vgs gar, pisc e churras. Apenas R\$ 700 mil. A vista ou CEF. CAV.19.145.

CAIO FERNANDES - C.1191. F.4008-0001. www.caiofernandes.com.br. Plantão sábado/dom/feriados das 8 às 17h. Cs muito boa em excel localiz, 4/4 sd 2 st + dep, sl p/3 amb, wc, coz, ar serv, 8 vgs gar, pisc. R\$ 550 mil. à vista ou CEF. CAV.18.882.

CAIO FERNANDES - C.1191. F.4008-0001. www.caiofernandes.com.br. Plantão sábado/dom/feriados das 8 às 17h. Cs c/terr 11x21, 3/4, sl p/2 amb, wc, coz c/arm, ar serv, 4 vgs. R\$ 300 mil. ac CEF. CAV.19197.

CAIO FERNANDES - C.1191. F.4008-0001. www.caiofernandes.com.br. Plantão sábado/dom/feriados das 8 às 17h. Cs excel em cond fech c/terr 420, 3 st + dep, sl p/2 amb, wc, coz, ar serv, 4 vgs gar, ar lazer, à vista ou CEF. R\$ 680 mil. CAV.19236.

Mãe Luiza

+ de 3 Quartos
ABREU IMÓVEIS - Cr.2639-J. F.3203-3000. Csa, 4/4, 3 st, ar serv, 5v, arq/ grega, vista mar, 325m2. R\$ 270 mil. www.abreumoveis.com.br (cod.179775)

Mirassol

3 Quartos
CAIO FERNANDES - C.1191. F.4008-0001. www.caiofernandes.com.br. Plantão sábado/dom/feriados das 8 às 17h. Casa c/terr 10x20, 3/4 sd 2 st + dep, sl p/2 amb, wc, coz, ar serv, 1 vgs gar, R\$ 260 mil. à vista ou CEF. CAV.18.229.

Nsa Sra Apresentação

2 Quartos
CASA COM 2/4, 2 STES - sl, ar serv, coz, qtal grande. R\$ 65 mil. 8120-6473/8118-6411/9190-3501

Nova Descoberta

3 Quartos
ABREU IMÓVEIS - Cr.2639-J. F.3203-3000. Cs, 3/4, 1 ste, 3 vgs, esc, dep emp, arm, 340m2/136m2 con, financ. R\$ 310 mil. www.abreumoveis.com.br (cod.227880).

ABREU IMÓVEIS - Cr.2639-J. F.3203-3000. Cs, 3/4, 1 ste, 4 vgs, ar serv, dep emp, var, sombra, grama, 229,5/215m2 con, financ. R\$ 190 mil. www.abreumoveis.com.br (cod.229430).

+ de 3 Quartos
ABREU IMÓVEIS - Cr.2639-J. F.3203-3000. Cs, 5/4, 3 st, esc, 2 dep emp, sombra, 509/230m2 con, financ. R\$ 580 mil. www.abreumoveis.com.br (cod.227554).

CAIO FERNANDES - C.1191. F.4008-0001. www.caiofernandes.com.br. Plantão sábado/dom/feriados das 8 às 17h. Casa c/4/4 sd 3 st + dep, 2 sls, coz, wc soc, ar serv, 5 vgs gar. R\$ 260 mil à vista ou CEF. CAV.18208.

CAIO FERNANDES - C.1191. F.4008-0001. www.caiofernandes.com.br. Plantão sábado/dom/feriados das 8 às 17h. Casa em ótima localiz, 4/4 sd 2 ste + dep, sl p/2 amb, wc soc, var, lavb, coz, dep emp, desp, coz aux, 6 vgs gar, apenas R\$ 580 mil. aceita financ e proposta. CAV.18265.

Nazaré

3 Quartos
ABREU IMÓVEIS - Cr.2639-J. F.3203-3000. Cs, 3/4, 1 ste, 3 gar, 330m2, 187m2 con, financ. R\$ 260 mil. www.abreumoveis.com.br (cod.222734).

1.3 Neópolis

3 Quartos
ABREU IMÓVEIS - Cr.2639-J. F.3203-3000. Cs, 3/4, 2 st, 4 vgs, dep emp, ar serv, 3 sls, somb, cer, 348m2/151m2 con, financ. R\$ 330 mil. www.abreumoveis.com.br (cod.216490).

ABREU IMÓVEIS - Cr.2639-J. F.3203-3000. Cs, 3 st, 2 gar, lav, dep emp, ar serv, 360m2 ter, 264m2 cons, financ. R\$ 298 mil. www.abreumoveis.com.br (cod.217927).

ABREU IMÓVEIS - Cr.2639-J. F.3203-3000. Cs, 3/4 1 ste, 3 vgs, ar serv, var, desp, 91m2/132m2 cins, financ. R\$ 190 mil. www.abreumoveis.com.br (cod.240554).

ABREU IMÓVEIS - Cr.2639-J. F.3203-3000. Cs, 3/4, 1 ste, 3 v, 2 sl, ar serv, churras, desp, 210/150m2 const R\$ 220 mil. www.abreumoveis.com.br (cod.239910).

CAIO FERNANDES - C.1191. F.4008-0001. www.caiofernandes.com.br. Plantão sábado/dom/feriados das 8 às 17h. Cs c/terr 11x21, 3/4, sl p/2 amb, wc, coz c/arm, ar serv, 4 vgs. R\$ 300 mil. ac CEF. CAV.19197.

CAIO FERNANDES - C.1191. F.4008-0001. www.caiofernandes.com.br. Plantão sábado/dom/feriados das 8 às 17h. Cs excel em cond fech c/terr 420, 3 st + dep, sl p/2 amb, wc, coz, ar serv, 4 vgs gar, ar lazer, à vista ou CEF. R\$ 680 mil. CAV.19236.

+ de 3 Quartos
ABREU IMÓVEIS - Cr.2639-J. F.3203-3000. Cs em cond, 3/4, 2 st, ar serv, esc, 200m2/160m2 con, acpermuta. R\$ 270 mil. www.abreumoveis.com.br (cod.227522).

ABREU IMÓVEIS - Cr.2639-J. F.3203-3000. Cs em cond, 3/4, 1 ste, 2 vgs, dep emp, ar serv, esc, var, lazer, móveis, 800/333m2 con. R\$ 675 mil. www.abreumoveis.com.br (cod.224890).

ABREU IMÓVEIS - Cr.2639-J. F.3203-3000. Cs em cond, 3/4, 1 ste, 3 vgs, var, ar laz, 200m2/100m2 con, financ. R\$ 190 mil. www.abreumoveis.com.br (cod.227325).

ABREU IMÓVEIS - Cr.2639-J. F.3203-3000. Cs em cond, 3/4, 1 ste, 2 vgs, dep emp, ar serv, esc, var, lazer, móveis, 800/333m2 con. R\$ 675 mil. www.abreumoveis.com.br (cod.224890).

ABREU IMÓVEIS - Cr.2639-J. F.3203-3000. Cs em cond, 3/4, 1 ste, 3 vgs, var, ar laz, 200m2/100m2 con, financ. R\$ 190 mil. www.abreumoveis.com.br (cod.227325).

ABREU IMÓVEIS - Cr.2639-J. F.3203-3000. Cs em cond, 3/4, 1 ste, 2 vgs, dep emp, ar serv, esc, var, lazer, móveis, 800/333m2 con. R\$ 675 mil. www.abreumoveis.com.br (cod.224890).

ABREU IMÓVEIS - Cr.2639-J. F.3203-3000. Cs em cond, 3/4, 1 ste, 4 vgs, ar serv, coz, sl 2 amb, 200m2, financ. R\$ 220 mil. www.abreumoveis.com.br (cod.218053).

ABREU IMÓVEIS - Cr.2639-J. F.3203-3000. Cs duplex em cond, 3 st/closet, dep emp, esc, 2 vgs, 536/150m2 priv, financ. R\$ 370 mil. www.abreumoveis.com.br (cod.201058).

ABREU IMÓVEIS - Cr.2639-J. F.3203-3000. Cs 3/4, 1 ste, 2 st, 2 gar, dep emp, ar serv, sombra, 300m2/185m2 con, financ. R\$ 160 mil. www.abreumoveis.com.br (cod.218652).

ABREU IMÓVEIS - Cr.2639-J. F.3203-3000. Cs 3/4, 1 ste, 2 gar, 200m2, 160m2, sombra, dep compl, financ. R\$ 200 mil. www.abreumoveis.com.br (cod.222843).

ABREU IMÓVEIS - Cr.2639-J. F.3203-3000. Cs duplex, 3 st, arm, todeschini, pisc, 131,86m2. R\$ 350 mil. www.abreumoveis.com.br (cod.190618).

ABREU IMÓVEIS - Cr.2639-J. F.3203-3000. Cs em cond, 3/4, 1 ste, 2 agr, lav, 200m2, 199m2 con, ar serv, pisc e churras, privativa, financ. R\$ 280 mil. www.abreumoveis.com.br (cod.220842).

ABREU IMÓVEIS - Cr.2639-J. F.3203-3000. Casa, 3/4 1 ste, 2 v, ar serv, dep emp, móveis, 300/200m2 cons, financ. R\$ 300 mil. www.abreumoveis.com.br (cod.235437).

HENRIQUE VIEIRA - C.2704. 17ª Reg. F.3231-4458/9115-6658. Bosque das Palmeiras, Duplex, var, 3 st, sl p/3 amb, mezanino, pisc.

1.3 Nova Parnamirim

HENRIQUE VIEIRA - C.2704. 17ª Reg. F.3231-4458/9115-6658. Bosque das Palmeiras, Duplex, var, 3 st, sl p/3 amb, mezanino, pisc.

ABREU IMÓVEIS - Cr.2639-J. F.3203-3000. Cs condominio, 3 ste, dep emp, ar serv, escrit, var, ar lazer, 300/202m2 con, financ. R\$ 350 mil. www.abreumoveis.com.br (cod.228948).

ABREU IMÓVEIS - Cr.2639-J. F.3203-3000. Cs em cond, 3/4, 1 ste, 2 v, ar serv, à lazer, 250/140m2 con. R\$ 300 mil. www.abreumoveis.com.br (cod.231408).

ABREU IMÓVEIS - Cr.2639-J. F.3203-3000. Cs duplex em cond, 3 st, 2 vgs, ar lazer, dep emp, 139m2, financ. R\$ 279 mil. www.abreumoveis.com.br (cod.226982).

ABREU IMÓVEIS - Cr.2639-J. F.3203-3000. Cs cond, 3 st, dep emp, ar serv, 6 vgs, ar lazer, 501/206m2. R\$ 490 mil. www.abreumoveis.com.br (cod.237834).

ABREU IMÓVEIS - Cr.2639-J. F.3203-3000. Cs cond, 3 st, 2 vgs, var, ar serv, dep emp, ar lazer, 278/230m2, somb. R\$ 350 mil. www.abreumoveis.com.br (cod.222094).

ABREU IMÓVEIS - Cr.2639-J. F.3203-3000. Casa, 3/4 1 ste, 2 sls, ar serv, dep emp, qtal, 325/130m2 cons, financ. R\$ 195 mil. www.abreumoveis.com.br (cod.238415).

ABREU IMÓVEIS - Cr.2639-J. F.3203-3000. Cs 3/4, 1 ste, 2 vgs, coz, ar serv, terr, arq, jardim, desp, financ. R\$ 175 mil. www.abreumoveis.com.br (cod.227837).

ABREU IMÓVEIS - Cr.2639-J. F.3203-3000. Cs em cond, 3/4, 2 st, ar serv, esc, 200m2/160m2 con, acpermuta. R\$ 270 mil. www.abreumoveis.com.br (cod.227522).

ABREU IMÓVEIS - Cr.2639-J. F.3203-3000. Cs cond, 3 st, 2 vgs, dep emp, ar serv, esc, var, lazer, móveis, 800/333m2 con. R\$ 675 mil. www.abreumoveis.com.br (cod.224890).

ABREU IMÓVEIS - Cr.2639-J. F.3203-3000. Cs em cond, 3/4, 1 ste, 3 vgs, var, ar laz, 200m2/100m2 con, financ. R\$ 190 mil. www.abreumoveis.com.br (cod.227325).

ABREU IMÓVEIS - Cr.2639-J. F.3203-3000. Cs em cond, 3/4, 1 ste, 2 vgs, dep emp, ar serv, esc, var, lazer, móveis, 800/333m2 con. R\$ 675 mil. www.abreumoveis.com.br (cod.224890).

ABRE

1.3 Petrópolis

3 Quartos

ABREU IMÓVEIS - Cr.2639-J. F.3203-3000. Cs 3/4, 1 ste, 2 gar, 2 wc, 143m2, financ. R\$ 240 mil. www.abreumoveis.com.br (cod.200604)

+ de 3 Quartos

ABREU IMÓVEIS - Cr.2639-J. F.3203-3000. Cs 4/4, 1 ste, 2 sls, dep emp, 3 wc, coz, 133m2/118m2 priv, financ. R\$ 200 mil. www.abreumoveis.com.br (cod.228138)

ABREU IMÓVEIS - Cr.2639-J. F.3203-3000. Csa, 4/4, ar/ser, var, 2 vgs, qtal, 264m2/225m2 constr, negocia. R\$ 450 mil. www.abreumoveis.com.br (cod.235448)

ABREU IMÓVEIS - Cr.2639-J. F.3203-3000. Csa c/12 slas, 9 wcs, recepção ampla c/30m2/368m2 constr, financ. R\$ 900 mil. www.abreumoveis.com.br (cod.214993)

Pitimbú

2 Quartos

ABREU IMÓVEIS - Cr.2639-J. F.3203-3000. Cs 2/4, 1 ste, 3 gar, 200m2, pisc, sombra. R\$ 350 mil. www.abreumoveis.com.br (cod.184755)

3 Quartos

ABREU IMÓVEIS - Cr.2639-J. F.3203-3000. Cs duplex-cond, 3 sts, 2 vgs, ar serv, ar lazer, 600/280m2 con. R\$ 790 mil. www.abreumoveis.com.br (cod.214430)

ABREU IMÓVEIS - Cr.2639-J. F.3203-3000. Cs 3/4, 1 ste, 2 vgs, dep emp, ar serv, esc, 360/160m2 cons financ. R\$ 250 mil. www.abreumoveis.com.br (cod.239337)

Planalto

2 Quartos

ABREU IMÓVEIS - Cr.2639-J. F.3203-3000. Cs 2/4, 1 ste, var, sl p/2 amb, wc soc, ar serv, coz, 200m2/64m2 con. Financ. R\$ 125 mil. www.abreumoveis.com.br (cod.209286)

3 Quartos

CAIO FERNANDES - C.1191. F.4008-0001. www.caiofernandes.com.br. Plantão sábado/ dom/feriados das 8 às 17h. Casa nova, 3/4, sd 1 ste, sl p/2 amb, coz, wc, ar serv, 2 vg de gar, R\$ 135 mil. Ac. CEF. CAV.19195.

+ de 3 Quartos

ABREU IMÓVEIS - Cr.2639-J. F.3203-3000. Cs 4qto/1ste, 1 vg, ar serv, 200m2, R\$ 135 mil. www.abreumoveis.com.br (cod.240576)

CAIO FERNANDES - C.1191. F.4008-0001. www.caiofernandes.com.br. Plantão sábado/ dom/feriados das 8 às 17h. Casa em cond.fech c/ter 10x20, 4/4 sd 1 ste, sl, wc, coz, amerc, ar serv, 2 vgs gar, pisc. R\$ 150 mil. à vista. CAV.19084.

Praias

TERTULIANO RÉGO - C.1098J. F.3203-2800. Plantão sáb/ dom. Praia de Pipa, cond.fech, várias casas, diversas opções, cond, estru-ctur clazter total, conf e seg. R\$ 332 mil. TR14878.

1 Quarto

ABREU IMÓVEIS - Cr.2639-J. F.3203-3000. Pipa, cs, 1/4, 1 wc, coz, chulé pl inferior, ampla, 116m2, R\$ 500 mil. www.abreumoveis.com.br (cod.180709)

2 Quartos

ESCRIT.IMOB. CARLOS CUNHA - C.1073. F.3211.3252/4646. Pirangi, 01 st. + 2/4, sl, gar (02 autos), armários, lat. livres. 190 mil

ESCRIT.IMOB. CARLOS CUNHA - C.1073. F.3211.3252/4646. PIRANGUI, 2/4 sala, área de serviço (Esc. Pública). R\$ 90 mil.

1.3 Praias

ABREU IMÓVEIS - Cr.2639-J. F.3203-3000. Búzios, Cs 2/4, 2 sls, bwc, var, ar serv, 2 vg, somb, vista mar, 220m2/80m2. R\$ 60 mil. www.abreumoveis.com.br (cod.201495)

ABREU IMÓVEIS - Cr.2639-J. F.3203-3000. Chale duplex, 2/4, 1 ste, beira-mar, sombra, mobil, churr, em cond. R\$ 110 mil. www.abreumoveis.com.br (cod.223156)

ABREU IMÓVEIS - Cr.2639-J. F.3203-3000. Búzios, Casa, 2/4, 1 gar, 74m2, terr, coz, R\$ 90 mil. www.abreumoveis.com.br (cod.215643)

ABREU IMÓVEIS - Cr.2639-J. F.3203-3000. Capuriranga, Casa, 2/4, 1 ste, 1 gar, lav, 200m2, ar serv, qtal, avr, excel. R\$ 90 mil. www.abreumoveis.com.br (cod.204966)

ABREU IMÓVEIS - Cr.2639-J. F.3203-3000. Genipabu, Cs s/ito, 2 sts, 8 agr, 2 sls, dep emp, churr, pisc, play, R\$ 300 mil. www.abreumoveis.com.br (cod.185102)

ABREU IMÓVEIS - Cr.2639-J. F.3203-3000. Muriú, Cs 2/4, 1 ste, 1 coz, pisc, churr, sombra, ar serv, 384m2/14m2, finan. R\$ 150 mil. www.abreumoveis.com.br (cod.207111)

ABREU IMÓVEIS - Cr.2639-J. F.3203-3000. Pirangi do Norte, cs 2/4, 4 vg, ar serv, esc, var, pisc, churr, 377m2/170m2 cons, financ. R\$ 200 mil. www.abreumoveis.com.br (cod.235521)

ABREU IMÓVEIS - Cr.2639-J. F.3203-3000. Pitangui, Cs 2/4, 1 ste, var, ar serv, sl 2 amb, p.comerc, 102m2 priv. R\$ 160 mil. www.abreumoveis.com.br (cod.179824)

ABREU IMÓVEIS - Cr.2639-J. F.3203-3000. Redinha, casa, 2/4, sl, ar serv, coz, wc, frente p/ mar, 65m2, financ. R\$ 80 mil. www.abreumoveis.com.br (cod.239160)

ABREU IMÓVEIS - Cr.2639-J. F.3203-3000. Santa Rita, Cs 2/4, 1 ste, 10vg, dep emp, ar serv, var, churr, qdora, 960/187m2, financ. R\$ 280 mil. www.abreumoveis.com.br (cod.231136)

LL IMÓVEIS - C.1601. F. 3647-2000. Praia de Pipa cond fech, 2/4 (1st) sl, wc, coz, ar serv, desp, gar, pisc, churr.

3 Quartos

ZUMBI, 3/4, 1 STE- varanda L, wc, Nova, murada, escrit + terr. R\$ 65 mil. F.3208-2840/9132-3372

HENRIQUE VIEIRA- C.2704. 17ª Reg. F.3231-4458/9115-6658. Praia de Maracajau, cs duplex, c.fech, b.mar, sla, 3/4, sdo 1 ste, à partir. R\$ 110 mil. Sinal e o restante parcel em 10 vezes. www.henriquevieira2704.com.br

HENRIQUE VIEIRA- C.2704. 17ª Reg. F.3231-4458/9115-6658. Touro casa, terr 900m2, 3/4, pisc.

HENRIQUE VIEIRA- C.2704. 17ª Reg. F.3231-4458/9115-6658. Praia de Maracajau, c.fech, b.mar, sla, 3/4, sdo 1 ste, mobil. R\$ 300 mil. Troco em Granja ou ar expansão. www.henriquevieira2704.com.br

ESCRIT.IMOB. CARLOS CUNHA - C.1073. F.3211.3252/4646. MAXARANGUAPE, 3/4, 01 ste, sl, gar, terraço, lat. livres, 447,96m2. R\$ 80 mil (quitada)

ABREU IMÓVEIS - Cr.2639-J. F.3203-3000. Barra do Rio, cs, 4/4, 2 wc, 3vgs, 4 sts, 2 coz, desp, ar serv, 140m2, financ. R\$ 260 mil. www.abreumoveis.com.br (cod.234532).

ABREU IMÓVEIS - Cr.2639-J. F.3203-3000. Cotovelo - csa, 4/4, 2 var, ar serv, arm, 4 sts, 2 coz, b.mar, 450/290m2 priv. R\$ 700 mil. www.abreumoveis.com.br (cod.194978)

ABREU IMÓVEIS - Cr.2639-J. F.3203-3000. Cotovelo - csa 4/4, 2 sts, 6 vgs, ar serv, var, churr, móveis e utensílios, 450m2/250m2 constr, financ. R\$ 680 mil. www.abreumoveis.com.br (cod.235441).

ABREU IMÓVEIS - Cr.2639-J. F.3203-3000. Búzios, cs, 3/4, 2 sts, dep emp, ar serv, gar, pisc, churr, mobil, 480/238m2 con. R\$ 490 mil. www.abreumoveis.com.br (cod.179816)

1.3 Praias

ABREU IMÓVEIS - Cr.2639-J. F.3203-3000. Muriú, cs, 3 sts, terr, var, am, 4 vg, churr, vista p/mar, 952m2, financ. R\$ 600 mil. www.abreumoveis.com.br (cod.190934)

ABREU IMÓVEIS - Cr.2639-J. F.3203-3000. Pipa, cs, 3/4, sl, bem localiz, 557m2/195m2. R\$ 550 mil. www.abreumoveis.com.br (cod.201965)

ABREU IMÓVEIS - Cr.2639-J. F.3203-3000. Pirangi do Norte, cs, 3/4, 1 ste, 3 vgs, ar serv, dep emp, var, pisc, churr, 394/191m2, financ. R\$ 450 mil. www.abreumoveis.com.br (cod.234031)

ABREU IMÓVEIS - Cr.2639-J. F.3203-3000. Praia Barreta cs 3/4, 1 ste, 4 vg, var, jard, churr, 750m2/220m2 con, R\$ 199 mil. www.abreumoveis.com.br (cod.230169)

ABREU IMÓVEIS - Cr.2639-J. F.3203-3000. Graçaandú, 3/4 1 ste, dep emp, ar serv, churr, pisc, qdr, 3 vgs, 300m2, R\$ 450 mil. www.abreumoveis.com.br (cod.186052)

ABREU IMÓVEIS - Cr.2639-J. F.3203-3000. Tabatinga cs 3/4, 1 ste, 6 gar, dep emp, ar serv, var, lazer, mobilia, 490m2 R\$ 600 mil. www.abreumoveis.com.br (cod.208792)

ABREU IMÓVEIS - Cr.2639-J. F.3203-3000. Redinha cs 3/4, 1 ste, gar, 200m2 162m2 con, var, R\$ 130 mil. www.abreumoveis.com.br (cod.223314)

ABREU IMÓVEIS - Cr.2639-J. F.3203-3000. Redinha cs 3/4, 1 ste, pisc, arm, dep emp, var, ar serv, churr, 10 vg, 200m2 financ. R\$ 300 mil. www.abreumoveis.com.br (cod.201989)

ABREU IMÓVEIS - Cr.2639-J. F.3203-3000. Redinha cs 3/4, 1 ste, 2 vg, dep emp, ar serv, escr, var, 869m2/552m2 con, R\$ 350 mil. www.abreumoveis.com.br (cod.225403)

ABREU IMÓVEIS - Cr.2639-J. F.3203-3000. Redinha cs 3 se, 2 sl, 3 vg, ar serv, var, terraço, desp, pisc, 800m2/380m2 con, financ. R\$ 170 mil. www.abreumoveis.com.br (cod.220835)

ABREU IMÓVEIS - Cr.2639-J. F.3203-3000. Redinha cs 3/4, 1 ste, 2 sl, coz, ar serv, 6 gar, 300m2, financ. R\$ 80 mil. www.abreumoveis.com.br (cod.201984)

PERES & PERES IMÓVEIS- C.1607. F.4006-0207. Praia de Búzios Oport, cs b.mar, c/ terraço em L, 3/4 sd 1 suít, 3 sl, coz, am no quarto, lavand, dep emp, wc serv, ar serv, churrasq, 6 gar, 220m2 R\$ 220 mil. CV-01653.

TERTULIANO RÉGO - C.1098J. F.3203-2800. Plantão sáb/ dom. Praia da Redinha, ótima casa c/sl, 3/4 sd 1 ste, wc soc, coz, ar serv, bar, churrasq, wc apoio, 4 gar, sombra. R\$ 120 mil. TR18107.

+ de 3 Quartos

CHALÉ PIRAMBÚZIOS- 4/4, 2 wc, sla, coz, varanda, 100 mts praia. 9402-8026

ABREU IMÓVEIS - Cr.2639-J. F.3203-3000. Barra do Rio, cs, 4/4, 2 wc, 3vgs, 4 sts, 2 coz, desp, ar serv, 140m2, financ. R\$ 260 mil. www.abreumoveis.com.br (cod.234532).

ABREU IMÓVEIS - Cr.2639-J. F.3203-3000. Cotovelo - csa, 4/4, 2 var, ar serv, arm, 4 sts, 2 coz, b.mar, 450/290m2 priv. R\$ 700 mil. www.abreumoveis.com.br (cod.194978)

ABREU IMÓVEIS - Cr.2639-J. F.3203-3000. Cotovelo - csa 4/4, 2 sts, 6 vgs, ar serv, var, churr, móveis e utensílios, 450m2/250m2 constr, financ. R\$ 680 mil. www.abreumoveis.com.br (cod.235441).

ABREU IMÓVEIS - Cr.2639-J. F.3203-3000. Búzios, cs, 3/4, 2 sts, dep emp, ar serv, gar, pisc, churr, mobil, 480/238m2 con. R\$ 490 mil. www.abreumoveis.com.br (cod.179816)

ABREU IMÓVEIS - Cr.2639-J. F.3203-3000. Búzios, cs, 3/4, 2 sts, 3 vg, var, dep emp, qtal, churr, mobil, 525/199m2 cons. R\$ 320 mil. www.abreumoveis.com.br (cod.239037)

ABREU IMÓVEIS - Cr.2639-J. F.3203-3000. Maracajau, cs, 3/4, 1 ste, 4 vgs, var, dep emp, ar serv, qdr, 300m2, vista p/mar. R\$ 400 mil. www.abreumoveis.com.br (cod.180697).

1.3 Praias

ABREU IMÓVEIS - Cr.2639-J. F.3203-3000. Pirangi do Norte, cs triplex, 4 sts, 4 vgs, ar serv, churr, pisc, vista mar, 320m2, financ. R\$ 350 mil. www.abreumoveis.com.br (cod.230890)

ABREU IMÓVEIS - Cr.2639-J. F.3203-3000. Graçaandú, casa, 4/4, 2 sts, sl, 5 gar, 100m2/1.350m2 total, financ. R\$ 99 mil. www.abreumoveis.com.br (cod.201977)

ABREU IMÓVEIS - Cr.2639-J. F.3203-3000. Redinha, casa, 4/4, 2 sts, var, 2 sts, copa/coz, 10 vgs, ar serv, 296m2, R\$ 150 mil. www.abreumoveis.com.br (cod.219226)

ABREU IMÓVEIS - Cr.2639-J. F.3203-3000. Redinha, cs, 4 sts, 2 sls, copa/coz, ar serv, desp, 3 vg, 108m2, R\$ 500 mil. www.abreumoveis.com.br (cod.180919).

ABREU IMÓVEIS - Cr.2639-J. F.3203-3000. Praia de Maxaranguape - csa, 5/4/1 ste, sl, coz, var, ar serv, sombra, vista p/ mar, 300m2, R\$ 200 mil. www.abreumoveis.com.br (cod.182167)

ABREU IMÓVEIS - Cr.2639-J. F.3203-3000. Redinha cs 5 suít, sl p/2amb, 4 vg, avarandada, frente p/mar, 800m2, financ. R\$ 200 mil. www.abreumoveis.com.br (cod.239175).

ABREU IMÓVEIS - Cr.2639-J. F.3203-3000. Genipabu - Csa 11 sts, 10 gar, 450m2, pisc, churr, R\$ 1 Milhão. www.abreumoveis.com.br (cod.220818)

ABREU IMÓVEIS - Cr.2639-J. F.3203-3000. Pirangi do Norte - Csa, 6/4, 2 sts, dep emp, 4 sls, var, vista mar, próx praia. R\$ 800 mil. www.abreumoveis.com.br (cod.197083)

ABREU IMÓVEIS - Cr.2639-J. F.3203-3000. Praia de Pitangui - Povoado de Pitangui - Csa c/ 8qto/6 sts, 5 sls, coz, ar serv, 8 wcs soc, 10 vgs, 558m2, R\$ 350 mil. www.abreumoveis.com.br (cod.209746)

ABREU IMÓVEIS - Cr.2639-J. F.3203-3000. Praia de Tabatinga, csa, c/projeto p/ apto, na beira-mar, R\$ 800 mil. www.abreumoveis.com.br (cod.185615)

ABREU IMÓVEIS - Cr.2639-J. F.3203-3000. Praia de Tabatinga, 2 csas + terr, 1.450m2, projeto p/ 14 aptos, beira mar, ac proposta. R\$ 800 mil. www.abreumoveis.com.br (cod.185614)

ABREU IMÓVEIS - Cr.2639-J. F.3203-3000. Redinha, cs, 6 sts, 10 vg, sl 2 amb, dep emp, ar serv, var, churr, 800m2, financ. R\$ 330 mil. www.abreumoveis.com.br (cod.238730).

MURIÚ- Alex VENDE/TROCA/ casa c/4/4, alpendre, mobiliada. Na Av. Jacumã, na 2ª Rua, Próx. Fábrica de gelo. R\$ 100 mil.3213-0909/9983-5598

PERES & PERES IMÓVEIS- C.1607. F.4006-0207. Praia de Muriú, cond.fech, casa duplex, 4/4 sdo 3 sts, 1 wc, 3 sls, 4 gar, ar serv, arm coz, copa, coz, dep emp, desp, esc, qtdado, sl vist, sombra, terraço, vst mar, wc serv, beira-mar, cs dagua, churrasq, jard ext, jard int, lavand, pisc, terraço. R\$ 550 mil. CV-02133.

TERTULIANO RÉGO - C.1098J. F.3203-2800. Plantão Sáb/Dom. Praia Sta Rita ótm casa c/ 3 sl, escrit, 5 ste, wc soc, coz, ar serv, dep emp, churr, wc apoio, 5 gar, sombra R\$ 1.600.000,00. TR18258.

Ponta Negra

2 Quartos

HENRIQUE VIEIRA- C.2704. 17ª Reg. F.3231-4458/9115-6658. Duplex a 200m da praia, 2/4, wc, ar, lazer.

ABREU IMÓVEIS - Cr.2639-J. F.3203-3000. Cs 2/4, 1 ste, 2 gar, dep emp, 93m2, sombra, financ. R\$ 330 mil. www.abreumoveis.com.br (cod.222315).

3 Quartos

ESCRIT.IMOB. CARLOS CUNHA - C.1073. F.3211.3252/4646. 3/4 sendo 01 suíte, 02 salas, gar. lat. livres, estuc. dependência, piso cerâmica. R\$ 380 mil

1.3 Ponta Negra

ABREU IMÓVEIS - Cr.2639-J. F.3203-3000. Cs, 3 sts, sl, coz, desp, ar serv, var, 3 vgs, 200m2 priv. R\$ 300 mil. www.abreumoveis.com.br (cod.185185)

ABREU IMÓVEIS - Cr.2639-J. F.3203-3000. Cs, 3/4, 1 ste, 2 vgs, ar serv, qtdado, var, 360m2/88m2 con, financ. R\$ 280 mil. www.abreumoveis.com.br (cod.230520)

ABREU IMÓVEIS - Cr.2639-J. F.3203-3000. Cs, 3/4, 1 ste, 3 vgs, dep emp, ar serv, desp, 300m2/200m2 con, ac permuta. R\$ 450 mil. www.abreumoveis.com.br (cod.227826)

ABREU IMÓVEIS - Cr.2639-J. F.3203-3000. Cs 3/4 1 suít, 3 vg, sombra, piso márm, ar serv, arm, 450/262m2 con, financ. R\$ 360 mil. www.abreumoveis.com.br (cod.227134)

ABREU IMÓVEIS - Cr.2639-J. F.3203-3000. Cs, 3/4, 2 sts, ar serv, arm, dep emp, 3 vgs, sombra, lazer, 341/180m2 priv, R\$ 290 mil. www.abreumoveis.com.br (cod.199760)

ABREU IMÓVEIS - Cr.2639-J. F.3203-3000. Cs 3/4 2 suít, 2 sl, 3 gar, dep emp, ar serv, var, desp, 139,56m2 financ. R\$ 280 mil. www.abreumoveis.com.br (cod.222645)

ABREU IMÓVEIS - Cr.2639-J. F.3203-3000. Csa em cond, 3/4, 1 ste, 4 vg, ar serv, var, terraço, 437m2/89m2 constr, financ. R\$ 250 mil. www.abreumoveis.com.br (cod.235530)

ABREU IMÓVEIS - Cr.2639-J. F.3203-3000. Csa, 3/4/2 sts, dep emp, ar serv, reformada, 300/130m2 constr, financ. R\$ 250 mil. www.abreumoveis.com.br (cod.236550)

CAIO FERNANDES - C.1191. F.4008-0001. www.caiofernandes.com.br. Plantão sábado/ dom/feriados das 8 às 17h. Ótima cs 3/4 sd 2 sts, sl p/2 amb, wc, coz c/arm, ar serv, 2 vg gar, à vista. R\$ 190 mil. CAV.18564.

CAIO FERNANDES - C.1191. F.4008-0001. www.caiofernandes.com.br. Plantão sábado/ dom/feriados das 8 às 17h. Ótima cs, terr 15x30, bem localiz, 3/4 sd 1 st, 3 sts, 2 var, coz c/arm, ar serv, 4 vg gar, à vista ou CEF. R\$ 330 mil. CAV.18956.

TERTULIANO RÉGO- C.1098J. F.3203-2800. Plantão Sáb/Dom. Alagamar ótm cs, sl 2 amb, 3/4 (1 ste) demais dep. Id somb. TR17958.

+ de 3 Quartos

ABREU IMÓVEIS - Cr.2639-J. F.3203-3000. Csa duplex, 4qto/3 sts, dep emp, escrit, 2 vg, lzer no cond, 420/330m2 constr. R\$ 900 mil. www.abreumoveis.com.br (cod.198605).

ABREU IMÓVEIS - Cr.2639-J. F.3203-3000. Cs 4 sts (2 ext), ar serv, pisc, sauna, s/feitas, 1 vg, 360/250m2 con, 1 vg, financ. R\$ 350 mil. www.abreumoveis.com.br (cod.225396)

ABREU IMÓVEIS - Cr.2639-J. F.3203-3000. Csa duplex, cond, 4 sts, var, 2 vg, esc, ar serv, dep emp, pisc, churr, 327m2, financ. R\$ 680 mil. www.abreumoveis.com.br (cod.235987).

ABREU IMÓVEIS - Cr.2639-J. F.3203-3000. Cs 4 sts, 1 ste, 2 gar, 366m2, 168m2 con, jdm, coz, sls, R\$ 300 mil. www.abreumoveis.com.br (cod.204987)

ABREU IMÓVEIS - Cr.2639-J. F.3203-3000. Cs no Alagamar, 4/4, 2 sts, 5 vgs, dep emp, pisc, 450/275m2 con. R\$ 450 mil. www.abreumoveis.com.br (cod.180717).

ABREU IMÓVEIS - Cr.2639-J. F.3203-3000. Csa, 5/4, 4 sts, 4 gar, lav

classificados para anunciar ligue: **4009 0200**

1.4 Cidade Verde

Cidade Verde

3 Quartos

ABREU IMÓVEIS - Cr.2639-J. F.3203-3000. Rua Palmeira Imperial, 3/4 sdo 1 ste, sl p/2 amb, coz, ar serv, dep emp, 1 gar. R\$ 1.300,00. (AB-3774).

ABREU IMÓVEIS - Cr.2639-J. F.3203-3000. Rua Palmeira Imperial, 3/4 sdo 1 ste, sl p/2 amb, coz, ar serv, dep emp, 1 gar. R\$ 1.300,00. (AB-3774).

ABREU IMÓVEIS - Cr.2639-J. F.3203-3000. Rua da Gameleira, 3 sts, 2 sl, coz, ar serv, dep emp, copa, closet, 2 gar. R\$ 2.500,00. (AB-5148).

Emaús

2 Quartos

ABREU IMÓVEIS - Cr.2639-J. F.3203-3000. Rua Rio Coqueiral, 2 sts, 2 sls, coz, arserv, 1 wc soc e 2 gar. R\$ 1.500. (AB-4747)

3 Quartos

CAIO FERNANDES - C.1191. F.4008-0001. Plantão sábado/dom/feriados das 8 às 17h. Casa ótima c/3/4 sdo 1 ste, sl p/2 amb, wc, coz, desp, ar serv, 2 gar cob e qtal. R\$ 800,00 + IPTU. CAA-10702.

ABREU IMÓVEIS - Cr.2639-J. F.3203-3000. Cond Noel Rosa, 3/4 sdo 1 ste, sla, coz, arserv, 1 wc soc e 1 gar. R\$ 850,00. (AB-4394)

Lagoa Nova

3 Quartos

PERES & PERES IMÓVEIS - C.1607. F.4006-0207. 3/4 snd 1 suít, arm emb, coz c/arm, 2 sls, dep emp, desp, wc serv, ar serv, lavand, wc soc, pergol, var, lajead, rua calc, lado sombra. R\$ 1.800,00 + taxas. CL.00848.

CAIO FERNANDES - C.1191. F.4008-0001. Plantão sábado/dom/feriados das 8 às 17h. C/ casa c/3/4 sd 2 sts, escrit, gar p/4 carros sd 2 cobertas, 2 sls, wc, coz c/arm, desp, dep emp, ar serv. R\$ 1.800,00 + IPTU. CAA-1721.

ABREU IMÓVEIS - Cr.2639-J. F.3203-3000. Rua Aníbal Correia, 3/4 sdo 1 ste, sl p/2 amb, ar serv, dep emp, desp, 1 wc soc, 2 vgs gar. R\$ 1.300,00. (AB-172).

+ de 3 Quartos

CAIO FERNANDES - C.1191. F.4008-0001. Plantão sábado/dom/feriados das 8 às 17h. Ótima casa c/4/4 sdo 1 ste, arm, bem, sl 3 amb, coz, dep emp, ar serv, pisc, gar p/4 carr cob. R\$ 2 mil + IPTU. CAA-261.

CAIO FERNANDES - C.1191. F.4008-0001. Plantão sábado/dom/feriados das 8 às 17h. Excel casa c/4/4 sd 4 sts, closet, arm emb, 4 var, 5 sls, escrit, var, pergol, wc. CAA-10935.

TERTULIANO RÉGO - C.1098J. F.3203-2800. Plantão Sáb/Dom. Ótimo local, 2 terr, 2 sls grandes, lav, esco/pergol, 4/4 (3 sts c/arm), wc soc, demais deps, 4 gar, pisc. R\$ 2.500,00. TR.16739.

ABREU IMÓVEIS - Cr.2639-J. F.3203-3000. Rua Rodolfo Garcia, 5/4 3 sls p/2 amb, coz, ar serv, dep emp, desp, 3 wc soc, 5 vgs gar. R\$ 3.500,00. (AB-5693)

ABREU IMÓVEIS - Cr.2639-J. F.3203-3000. Rua Dr João Abdon, 4/4 sd 2 sts, closet, 1 sla, coz, dep emp, wc serv, arserv, 7 gar(ns), R\$ 4 mil. (AB-5138)

ABREU IMÓVEIS - Cr.2639-J. F.3203-3000. Rua Thomas Pereira, 4/4, 1 ste, sla, coz, arserv, copa, coz, pisc e 4 gar. R\$ 3 mil. (AB-3500)

Morro Branco

+ de 3 Quartos

TERTULIANO RÉGO - C.1098J. F.3203-2800. Plantão Sáb/Dom. Ótima localiz, terraço, sl 2 amb, 4/4 (1 ste), wc soc, demais deps, 3 gar, ldo/sombra. R\$ 1.700,00. TR.14587.

1.4 Neópolis

Neópolis

3 Quartos

PERES & PERES IMÓVEIS - C.1607. F.4006-0207. 3 sts, snd 2 c/arm, closet, 2 sls, agr p/5 carr, ar serv, dep emp, desp, lavabo, wc serv, jdim externo, lavand, murada, rua calc, R\$ 1.900,00 + taxas. CL.00855.

Nova Parnamirim

3 Quartos

TERTULIANO RÉGO - C.1098J. F.3215-2828. Plantão Sáb/Dom. Casa esc.277.77m2 a const, terraço, sl p/2 amb, 3/4 sdo 1 ste, wc soc c/box, dep emp, 2 gar cob, ldo/sombra, pisc no cond, 2 pav. R\$ 1.200,00. TR.17658.

TERTULIANO RÉGO - C.1098J. F.3215-2828. Plantão Sáb/Dom. Ótima casa, terraço, sl p/2 amb, 3/4, 1 ste, demais dep, gar. R\$ 700,00. TR.17776.

ABREU IMÓVEIS - Cr.2639-J. F.3203-3000. R. Clóvis Lira, 3/4 sdo 1 ste, 1 sls, coz, ar serv, wc soc, dep emp, 4 vg gar. R\$ 1.500,00. (AB-5667)

Parnamirim

1 Quarto

D.R.F ESC DE IMOB- CRECI 129/3081.5347/8844.8814. Cond. fechado. R\$ 200,00.

2 Quartos

ABREU IMÓVEIS - Cr.2639-J. F.3203-3000. Rua Atum, 2/4, sla, coz, arserv, 1 wc soc e 1 gar. R\$ 500,00. (AB-4768)

+ de 3 Quartos

TERTULIANO RÉGO - C.1098J. F.3203-2800. Plantão Sáb/Dom. Jardim das Flores, 2 sts, 4/4 sd 2 sts, coz, ar serv, pisc, 2 gar, sombra. R\$ 600,00. TR.18389.

Parque das Colinas

+ de 3 Quartos

CAIO FERNANDES - C.1191. F.4008-0001. Plantão sábado/dom/feriados das 8 às 17h. Casa c/4 sult, closet, arm emb, sl p/3 amb, escrit, vars, pergolado lavb, coz, ar serv, piscina, churrasq, gar cob p/ 2 carr, qtal, jard, gradado, R\$ 3 mil. CAA-1100.

Praias

3 Quartos

CHALÉ PIRAMBÚZIOS - P/temporada, 3/4, 2 wc, sla, coz, varanda, 100 mts praia. 9402-8026

ABREU IMÓVEIS - Cr.2639-J. F.3203-3000. Pirangi do Norte - R. São Sebastião, 3/4, 1 ste, 1 sla, 2 gar. R\$ 6.200,00. (AB-5371)

ABREU IMÓVEIS - Cr.2639-J. F.3203-3000. Genipabu - Cond Genipabu Village, 3/4, 1 sla, coz, arserv, 1 wc soc. R\$ 1.800,00. anual/temporada. 4 mil. (AB-5555)

ABREU IMÓVEIS - Cr.2639-J. F.3203-3000. Cond Terraços de Pirangi, 3/4 2 sts, sal, coz, ar serv, dep emp, desp, 2 wc e 2 gar. R\$ 3 mil, dolares. (AB-4360)

PRAIA DE BÚZIOS - Csa c/4/4, 1 ste, 3 wcs, sla, coz, ar serv, churr, pisc e alpendre em L, tda mobil. Tel.:(84)8813-1265.

CAIO FERNANDES - C.1191. F.4008-0001. Plantão sábado/dom/feriados das 8 às 17h. Excel casa em Búzios c/4/4, sl var, wc, coz, amerc, pisc, sl jogos, churrasq, sl festas, rest, gar, portão elet todo mobil. R\$ 2 mil. CAA.100067.

ABREU IMÓVEIS - Cr.2639-J. F.3203-3000. Praia de Cotovelo - R. Praia de Cotovelo, 4 sts, 1 sla p/3 amb, coz, arserv, dep emp, desp, 2 wcs e 4 vgs gar, ar verde, pisc c/bar, tod mobiliado. Chalé c/sla, coz amerc, quarto e wc. R\$ 25 mil. (AB-3615)

1.4 Ponta Negra

Ponta Negra

2 Quartos

CAIO FERNANDES - C.1191. F.4008-0001. Plantão sábado/dom/feriados das 8 às 17h. Csa c/2/4, sl, coz, ar serv, 1 vg gar coberta e qtal R\$ 500,00. + IPTU. CAA.10672.

ABREU IMÓVEIS - Cr.2639-J. F.3203-3000. Rua Praia de Sta Rita, 2/4, sla, coz, arserv, dep emp, 1 wc soc e 1 gar. R\$ 2 mil. (AB-0098)

3 Quartos

ALUGO CASA POR TEMPORADA - com churrasqueira, piscina. F.8896.1424/9966.7225

CAIO FERNANDES - C.1191. F.4008-0001. Plantão sábado/dom/feriados das 8 às 17h. Rua Praia de Santa Rita 2190 - Csa c/3 sts, sdo 1 master c/arm, 2 sts c/var, wc, coz c/arm, desp, ar serv, dep emp, depósito, 4 vgs gar cobertas, quintal, canil, piscina e churrasq. Ótima local, próx. a Shopping, cinema, praia. Vale a pena conferir. R\$ 5.000,00 + IPTU. CAA-8472.

CAIO FERNANDES - C.1191. F.4008-0001. Plantão sábado/dom/feriados das 8 às 17h. Csa c/3/4 sdo 1 ste, sl p/2 amb, wc, coz c/arm, dep emp, ar serv, wc, gar p/2 carr cob. CAA-100037.

CAIO FERNANDES - C.1191. F.4008-0001. Plantão sábado/dom/feriados das 8 às 17h. Csa c/3/4 sdo 1 ste, sl p/2 amb, perg, lavabo, wc, coz c/arm, ar serv, 5 vgs gar, sdo 4 cob, qtal, jdim e interf, existindo ainda 3 suítes nos fundos da casa, são 300m2. R\$ 2.200,00 + IPTU. CAA-.

CAIO FERNANDES - C.1191. F.4008-0001. Plantão sábado/dom/feriados das 8 às 17h. Csa excel c/3/4 sdo 1 ste, sl p/2 amb, perg, lavabo, wc, coz c/arm, ar serv, 5 vgs gar, sdo 4 cob, qtal, jdim e interf, existindo ainda 3 suítes nos fundos da casa, são 300m2. R\$ 2.200,00 + IPTU. CAA-.

ABREU IMÓVEIS - Cr.2639-J. F.3203-3000. R. Poeta Jorge Fernandes, 3/4 sd 1 ste, 1 wc soc, slas, coz, 3 vgs de ggm, arserv, 1 gar. R\$ 2 mil. (AB-5538)

+ de 3 Quartos

CAIO FERNANDES - C.1191. F.4008-0001. Plantão sábado/dom/feriados das 8 às 17h. Exc casa c/ 4/4 snd 3 suít c/arm e closet, sl p/2 amb, escrit, pergolado, wc, coz c/arm, dep, desp, depósito, ar serv, c/ 10 vgs gar sendo 4 cobertas. São 300m2. Id somb R\$ 2.950,00 + IPTU. CAA-10754.

ABREU IMÓVEIS - Cr.2639-J. F.3203-3000. R. Praia de Alagar, 4 sts, 3 sls, coz, arserv, coz, dep emp e 4 gar. R\$ 4 mil. (AB-3211)

CAIO FERNANDES - C.1191. F.4008-0001. Plantão sábado/dom/feriados das 8 às 17h. Csa duplex c/ 4/4 snd 2 suít c/ 1 master c/ closet e arms, sl p/2 amb c/var, escrit, mezanino, lavb, coz, dep, depósito, ar serv, 6 garagem sd 2 cobert, port elet, qtal e jard. São 450m2. R\$ 3.400,00 + IPTU. CAA-10688.

Santarém

2 Quartos

D.R.F ESC DE IMOB- CRECI 129/3081.5347/8844.8814. Sl, wc, qtal, vaga pia/oto. R\$ 250,00.

ABREU IMÓVEIS - Cr.2639-J. F.3203-3000. galpão comerc med 227m2 tot/160 m2 const, R\$ 165 mil. www.abreumoveis.com.br (cod.181940)

CAIO FERNANDES - C.1191. F.4008-0001. Plantão sábado/dom/feriados das 8 às 17h. Csa c/4/4 sdo 2 suít c/ 1 master c/ closet e arms, sl p/2 amb c/var, escrit, mezanino, lavb, coz, dep, depósito, ar serv, 6 garagem sd 2 cobert, port elet, qtal e jard. São 450m2. R\$ 3.400,00 + IPTU. CAA-10688.

CAIO FERNANDES - C.1191. F.4008-0001. Plantão sábado/dom/feriados das 8 às 17h. Csa duplex c/ 4/4 sdo 2 suít c/ 1 master c/ closet e arms, sl p/2 amb c/var, escrit, mezanino, lavb, coz, dep, depósito, ar serv, 6 garagem sd 2 cobert, port elet, qtal e jard. São 450m2. R\$ 3.400,00 + IPTU. CAA-10688.

CAIO FERNANDES - C.1191. F.4008-0001. Plantão sábado/dom/feriados das 8 às 17h. Csa duplex c/ 4/4 sdo 2 suít c/ 1 master c/ closet e arms, sl p/2 amb c/var, escrit, mezanino, lavb, coz, dep, depósito, ar serv, 6 garagem sd 2 cobert, port elet, qtal e jard. São 450m2. R\$ 3.400,00 + IPTU. CAA-10688.

ABREU IMÓVEIS - Cr.2639-J. F.3203-3000. Rua Campos Sales, 3/4 sl p/3 amb, coz, arserv, dep emp, desp, 4 wc soc, 5 var. R\$ 4.500. (AB-5465)

REGOMOLEIRO - 3/4 sendo 1 suíte, jardim, gar p/5 car, cerca elétrica, cozinha c/armários. 9900.4724/9408.0112

1.5 Alecrim

Pontos Comerciais
Compra e Venda

Alecrim

VENDO PRÉDIO-COMERCIAL com 15 salas na Rua Manoel Miranda, 1105-Alecrim. 3222-3254

ABREU IMÓVEIS - Cr.2639-J. F.3203-3000. Prédio coml, estac, 1/4, wc soc, wc serv, coz, 94m2, financia R\$ 65 mil. www.abreumoveis.com.br (cod.226964)

ABREU IMÓVEIS - Cr.2639-J. F.3203-3000. Prédio coml, duplex, subsolo 180/178m2 con, financia, R\$ 600 mil. www.abreumoveis.com.br (cod.222119)

ABREU IMÓVEIS - Cr.2639-J. F.3203-3000. Prédio coml, med 95m2, financ. R\$ 180 mil. www.abreumoveis.com.br (cod.222124)

TERTULIANO RÉGO - C.1098J. F.3203-2800. Plantão sáb/dom. Prédio coml, 2 pav, recepção, 8 sls, 5 wc, qto dep, copa, 4 gar, ideal p/ clinica R\$ 1 milhão. TR12597.

TERTULIANO RÉGO - C.1098J. F.3203-2800. Plantão sáb/dom. Galpão comerc c/375m2, 2 esc, 3 wc soc, coz, eqs, pred na parte de trás, pode alugar separado. R\$ 400 mil. TR18322.

Amarante

ABREU IMÓVEIS - Cr.2639-J. F.3203-3000. Novo Amaranite galpão em terr, 2 terr 105m2 e 130m2 cada R\$ 75 mil. www.abreumoveis.com.br (cod.228741)

Centro

TERTULIANO RÉGO - C.1098J. F.3203-2800. Plantão Sáb/Dom. Exc. padaria, única na cidade, em pleno funçao c/ maquinário de prod. R\$ 90 mil. TR18491.

ABREU IMÓVEIS - Cr.2639-J. F.3203-3000. Sl coml, 24,75m2, wc, sombra, equip p/ cons odontol, financia R\$ 45 mil. www.abreumoveis.com.br (cod.223967)

ABREU IMÓVEIS - Cr.2639-J. F.3203-3000. Sl coml, 37,73m2, 1 vgs sombra, vista p/mar, financ. R\$ 30 mil. www.abreumoveis.com.br (cod.198509)

ABREU IMÓVEIS - Cr.2639-J. F.3203-3000. Préd comerc, sdo 3 pav, 222m2 terr/565m2 priv. R\$ 350 mil. www.abreumoveis.com.br (cod.181940)

Lagoa Nova

ABREU IMÓVEIS - Cr.2639-J. F.3203-3000. Préd comerc, 2 sls, recepção, 2 wc, copa, ar, sombra, 143m2, financ. R\$ 120 mil. www.abreumoveis.com.br (cod.219386)

ABREU IMÓVEIS - Cr.2639-J. F.3203-3000. galpão comerc med 227m2 tot/160 m2 const, R\$ 165 mil. www.abreumoveis.com.br (cod.180081)

CAIO FERNANDES - C.1191. F.4008-0001. Plantão sábado/dom/feriados das 8 às 17h. Csa duplex c/ 4/4 sdo 2 suít c/ 1 master c/ closet e arms, sl p/2 amb c/var, escrit, mezanino, lavb, coz, dep, depósito, ar serv, 6 garagem sd 2 cobert, port elet, qtal e jard. São 450m2. R\$ 3.400,00 + IPTU. CAA-10688.

CAIO FERNANDES - C.1191. F.4008-0001. Plantão sábado/dom/feriados das 8 às 17h. Csa duplex c/ 4/4 sdo 2 suít c/ 1 master c/ closet e arms, sl p/2 amb c/var, escrit, mezanino, lavb, coz, dep, depósito, ar serv, 6 garagem sd 2 cobert, port elet, qtal e jard. São 450m2. R\$ 3.400,00 + IPTU. CAA-10688.

TERTULIANO RÉGO - C.1098J. F.3203-2800. Plantão Sáb/Dom. 137,90m2, 2 sts, wc, sombra. R\$ 125 mil. TR18419.

TERTULIANO RÉGO - C.1098J. F.3203-2800. Plantão Sáb/Dom. Em constr, 33m2, sla, 2 wcs. R\$ 110 mil. TR18365.

TERTULIANO RÉGO - C.1098J. F.3203-2800. Plantão Sáb/Dom. Préd comerc em Av/Prudente, 1.020m2 const, 7 sls, 7 wcs, estac, ldo/sombra. R\$ 900 mil. TR16996.

1.5 Lagoa Seca

TERTULIANO RÉGO - C.1098J. F.3203-2800. Plantão Sáb/Dom. Prédio comerc c/ 2 pav, 2 casas, terr c/ capac p/ 15 carros. R\$ 580 mil. TR17945.

Parnamirim

ABREU IMÓVEIS - Cr.2639-J. F.3203-3000. Pq de Exposições Espaço c/ 2 galpões, 70m2 frente/70m2 fundo/120.621 e 120.621 d, R\$ 3.600.000 milhão. www.abreumoveis.com.br (cod.204479)

Petrópolis

ABREU IMÓVEIS - Cr.2639-J. F.3203-3000. Prédio 9 sls, 6 wc, 7 gar, 252m2, duplex, coz, hall, financia R\$ 580 mil. www.abreumoveis.com.br (cod.217036)

TERTULIANO RÉGO - C.1098J. F.3203-2800. Plantão sáb/dom. Prédio coml, 2 pav, recepção, 8 sls, 5 wc, qto dep, copa, 4 gar, ideal p/ clinica R\$ 1 milhão. TR12597.

TERTULIANO RÉGO - C.1098J. F.3203-2800. Plantão sáb/dom. Cs c/ perfil comerc, 4 sl, lavb, escal, 6/4 snd 1 stge, wc soc, coz, ar serv, dep emp, 2 gar. R\$ 750 mil. TR18501.

Praias

ABREU IMÓVEIS - Cr.2639-J. F.3203-3000. Redinha - Préd comerc, boa estru p/2 andar, 235/191m2 constr, c/galpão. R\$ 270 mil. www.abreumoveis.com.br (cod.202024)

ABREU IMÓVEIS - Cr.2639-J. F.3203-3000. Pipa Resort/apart são 14 bangalós reserv e mobiliados, 9.500m2 tot R\$ 4.200 milhões. www.abreumoveis.com.br (cod.206604)

ABREU IMÓVEIS - Cr.2639-J. F.3203-3000. Praia Tabatinga, pousada c/15 chalés, play, 3 pisc, cooper, p/ serv, rest. 3000m2/1000m2 priv. R\$ 4 milhões. www.abreumoveis.com.br (cod.180118)

TERTULIANO RÉGO - C.1098J. F.3203-2800. Plantão sáb/dom. Praia do Meio ótm pto comerc, 2 pavimentos, recepção, varíetas salas c/ wc R\$ 280 mil. TR17898.

ABREU IMÓVEIS - Cr.2639-J. F.3203-3000. Prédio comerc, 25 apart, recepção, sl, 11 vgs, depós, 763m2 priv. R\$ 2.100 milhões. www.abreumoveis.com.br (cod.180064)

CAIO FERNANDES - C.1191. F.4008-0001. Plantão sábado/dom/feriados das 8 às 17h. Csa duplex c/ 4/4 sdo 2 suít c/ 1 master c/ closet e arms, sl p/2 amb c/var, escrit, mezanino, lavb, coz, dep, depósito, ar serv, 6 garagem sd 2 cobert, port elet, qtal e jard. São 450m2. R\$ 3.400,00 + IPTU. CAA-10688.

ABREU IMÓVEIS - Cr.2639-J. F.3203-3000. Préd comerc, 2 sls, recepção, 2 wc, copa, ar, sombra, 143m2, financ. R\$ 120 mil. www.abreumoveis.com.br (cod.219386)

ABREU IMÓVEIS - Cr.2639-J. F.3203-3000. Préd comerc, 25 apart, recepção, sl, 11 vgs, depós, 763m2 priv. R\$ 2.100 milhões. www.abreumoveis.com.br (cod.180064)

CAIO FERNANDES - C.1191. F.4008-0001. Plantão sábado/dom/feriados das 8 às 17h. Csa duplex c/ 4/4 sdo 2 suít c/ 1 master c/ closet e arms, sl p/2 amb c/var, escrit, mezanino, lavb, coz, dep, depósito, ar serv, 6 garagem sd 2 cobert, port elet, qtal e jard. São 450m2. R\$ 3.400,00 + IPTU. CAA-10688.

TERTULIANO RÉGO - C.1098J. F.3203-2800. Plantão Sáb/Dom. Hotel em exc loc, c/ 34 aptos, 1600 m2 terreno, em funçao, toda estrutura, 50m da praia R\$ 6.500.000,00. TR16188.

TERTULIANO RÉGO - C.1098J. F.3203-2800. Plantão Sáb/Dom. Ótm p.com. c/ 8 sls, 4 wc, 6 estac, sombra. R\$ 1.700.000,00. TR18259.

2
RURAIS

2.1 Fazendas

VENDE-SE fazenda em IELMO MARINHO. F. 9103-4700

VENDEM-SE-02 FAZENDAS em SÃO PAULO DO POTENGI c/ 96,5 ha. Tratar c/ Paulo ou Igor. Tel. 9982-3556/9992-2300 ou no Local C/ Paulo Sérgio 9930-6055

HENRIQUE VIEIRA- C.2704. 17ª Reg. F.3231-4458/9115-6658. Alto do Rodrigues/Alfonso Bezerra, fazenda c/ 725 ha, casa sede, casa morador armazém, poço profundo. R\$ 490 mil.

HENRIQUE VIEIRA- C.2704. 17ª Reg. F.3231-4458/9115-6658. Boa Cica - Touros: Faz c/ 60 ha, casa, galpão, cercada, energ trif, rio.

HENRIQUE VIEIRA- C.2704. 17ª Reg. F.3231-4458/9115-6658. Monte Alegre, Faz c/40 ha, cs sede, casa morador, galpão, cercada, energ trifásica, rio.

HENRIQUE VIEIRA- C.2704. 17ª Reg. F.3231-4458/9115-6658. Caraiabas - Barra de Maxaranguape - ar 50ha, csa sede, 15 ha várzea, rio.

HENRIQUE VIEIRA- C.2704. 17ª Reg. F.3231-4458/9115-6658. Boa Cica - Touros: área, 184 ha, na RN 023, cercada, energ trifás, rio.

HENRIQUE VIEIRA- C.2704. 17ª Reg. F.3231-4458/9115-6658. Serra de S.Bento área c/200 ha, energ trif, barragem, adutora, cercada. R\$ 400 mil. www.henriquevieira2704.com.br

HENRIQUE VIEIRA- C.2704. 17ª Reg. F.3231-4458/9115-6658. Lajes, Faz 400ha, 2 csa sede, curral, Port fech, c/ + de 500 animais. Sinal + 20 parcelas. Consulte. www.henriquevieira2704.com.br

HENRIQUE VIEIRA- C.2704. 17ª Reg. F.3231-4458/9115-6658. Maxaranguape Fazenda 157 ha, csa sede, 2 csa moradores, cocheira, 6 baias, galpão, curral, 3 rios. www.henriquevieira2704.com.br

HENRIQUE VIEIRA- C.2704. 17ª Reg. F.3231-4458/9115-6658. Quixadá/CE Faz. 680 ha, csa sede, 6 csas colono, estábulo, 8 açudes, 1 açude c/ 5 milhões de m3.

HENRIQUE VIEIRA- C.2704. 17ª Reg. F.3231-4458/9115-6658. Monte Alegre, Faz c/92 ha, sede, ar lazer e rio. www.henriquevieira2704.com.br

HENRIQUE VIEIRA- C.2704. 17ª Reg. F.3231-4458/9115-6658. Nisia Floresta, Faz, 260 ha, csa sede, coqueiral c/120 ha, rio. www.henriquevieira2704.com.br

HENRIQUE VIEIRA- C.2704. 17ª Reg. F.3231-4458/9115-6658. Ceará-Mirim, Faz 104ha, csa sede, csa morador, galpão, pisc, 02 rios. www.henriquevieira2704.com.br

HENRIQUE VIEIRA- C.2704. 17ª Reg. F.3231-4458/9115-6658. Poço Branco Faz. 1061 ha, csa sede, 4 poços, cocheira.

HENRIQUE VIEIRA- C.2704. 17ª Reg. F.3231-4458/9115-6658. Poço Branco Faz. c/490 ha, 1200m de barragem.

HENRIQUE VIEIRA- C.2704. 17ª Reg. F.3231-4458/9115-6658. Lajes do Cabugi Fazenda c/ 3686 ha casa sede, 2 açudes grandes, curral, excel p/energia e olica.

HENRIQUE VIEIRA- C.2704. 17ª Reg. F.3231-4458/9115-6658. São Tomé, Faz 3000 ha, csa sede, açudes. Escriturada.

HENRIQUE VIEIRA- C.2704. 17ª Reg. F.3231-4458/9115-6658. Serra Caiada, Faz 950 ha, csa sede, 3 poços tubular.

HENRIQUE VIEIRA- C.2704. 17ª Reg. F.3231-4458/9115-6658. Macaíba empreendimento rural fazendinha R\$ 1.500.000,00. www.henriquevieira2704.com.br

LL IMÓVEIS - C.1601. F. 3647-2000. Fazenda entre Sta. Antônio e Serrinha c/ 250 ha.

2.1 Fazendas

TERTULIANO RÉGO- C.1098J. F.3203-2800. Plantão Sáb/Dom. Caiçara do Norte fazenda c/ 1.100 ha ideal p/ criação de aves, energ, curral toda cercada, armaz, confira detalhes R\$ 800 mil. TR14502.

TERTULIANO RÉGO - C.1098J. F.3203-2800. Plantão Sáb/Dom. Litoral ótimo investimento. C/ contrato de arrendamento p/ usina eólica, cerc, poço tub, curral, co-ch, 75km de Natal R\$ 450 mil. TR18492.

TERTULIANO RÉGO - C.1098J. F.3203-2800. Plantão Sáb/Dom. Propried em Vera Cruz c/ 32 hec, casa sede, casa morador, curral, cocheira, mata nat, poço tub, sist irig, cercada, energ trif, capim de corte R\$ 440 mil. TR10185.

TERTULIANO RÉGO- C.1098J. F.3203-2800. Plantão Sáb/Dom. Poço Branco fazenda c/124 ha, casa sede, casa morador, fruteiras div, 2 oheiros, mina calcário, armaz, casa de farinha, pasto nativo. TR13403.

TERTULIANO RÉGO- C.1098J. F.3203-2800. Plantão Sáb/Dom. S. José de Mipibu exc fazenda 145 ha, distante 25 km de Natal, cercada, várias casas, fruteiras, escrit, galpões, irig c/ adubação juntos, automatizados por computador, 6 poços tub, rio perene, energ trif, possui 30 ha plantados de mandioca. Confira detalhes. R\$ 15 milhões. TR15279.

TERTULIANO RÉGO- C.1098J. F.3203-2800. Plantão Sáb/Dom. S. Paulo do Potengi fazenda c/ 204 ha, casa sede, casa morador, curral, baia, sistema, poço tubular, 6 açudes, adutora, cercada, plant de capim/palma, cajueiro R\$ 450 mil. TR17473.

TERTULIANO RÉGO- C.1098J. F.3203-2800. Plantão Sáb/Dom. S. Paulo do Potengi fazenda c/ 204 ha, casa sede, casa morador, curral, baia, sistema, poço tubular, 6 açudes, adutora, cercada, plant de capim/palma, cajueiro R\$ 450 mil. TR17473.

TERTULIANO RÉGO- C.1098J. F.3203-2800. Plantão Sáb/Dom. S. Paulo do Potengi fazenda c/ 204 ha, casa sede, casa morador, curral, baia, sistema, poço tubular, 6 açudes, adutora, cercada, plant de capim/palma, cajueiro R\$ 450 mil. TR17473.

TERTULIANO RÉGO- C.1098J. F.3203-2800. Plantão Sáb/Dom. S. Paulo do Potengi fazenda c/ 204 ha, casa sede, casa morador, curral, baia, sistema, poço tubular, 6 açudes, adutora, cercada, plant de capim/palma, cajueiro R\$ 450 mil. TR17473.

TERTULIANO RÉGO- C.1098J. F.3203-2800. Plantão Sáb/Dom. S. Paulo do Potengi fazenda c/ 204 ha, casa sede, casa morador, curral, baia, sistema, poço tubular, 6 açudes, adutora, cercada, plant de capim/palma, cajueiro R\$ 450 mil. TR17473.

TERTULIANO RÉGO- C.1098J. F.3203-2800. Plantão Sáb/Dom. S. Paulo do Potengi fazenda c/ 204 ha, casa sede, casa morador, curral, baia, sistema, poço tubular, 6 açudes, adutora, cercada, plant de capim/palma, cajueiro R\$ 450 mil. TR17473.

TERTULIANO RÉGO- C.1098J. F.3203-2800. Plantão Sáb/Dom. S. Paulo do Potengi fazenda c/ 204 ha, casa sede, casa morador, curral, baia, sistema, poço tubular, 6 açudes, adutora, cercada, plant de capim/palma, cajueiro R\$ 450 mil. TR17473.

TERTULIANO RÉGO- C.1098J. F.3203-2800. Plantão Sáb/Dom. S. Paulo do Potengi fazenda c/ 204 ha, casa sede, casa morador, curral, baia, sistema, poço tubular, 6 açudes, adutora, cercada, plant de capim/palma, cajueiro R\$ 450 mil. TR17473.

TERTULIANO RÉGO- C.1098J. F.3203-2800. Plantão Sáb/Dom. S. Paulo do Potengi fazenda c/ 204 ha, casa sede, casa morador, curral, baia, sistema, poço tubular, 6 açudes, adutora, cercada, plant de capim/palma, cajueiro R\$ 450 mil. TR17473.

TERTULIANO RÉGO- C.1098J. F.3203-2800. Plantão Sáb/Dom. S. Paulo do Potengi fazenda c/ 204 ha, casa sede, casa morador, curral, baia, sistema, poço tubular, 6 açudes, adutora, cercada, plant de capim/palma, cajueiro R\$ 450 mil. TR17473.

TERTULIANO RÉGO- C.1098J. F.3203-2800. Plantão Sáb/Dom. S. Paulo do Potengi fazenda c/ 204 ha, casa sede, casa morador, curral, baia, sistema, poço tubular, 6 açudes, adutora, cercada, plant de capim/palma, cajueiro R\$ 450 mil. TR17473.

TERTULIANO RÉGO- C.1098J. F.3203-2800. Plantão Sáb/Dom. S. Paulo do Potengi fazenda c/ 204 ha, casa sede, casa morador, curral, baia, sistema, poço tubular, 6 açudes, adutora, cercada, plant de capim/palma, cajueiro R\$ 450 mil. TR17473.

TERTULIANO RÉGO- C.1098J. F.3203-2800. Plantão Sáb/Dom. S. Paulo do Potengi fazenda c/ 204 ha, casa sede, casa morador, curral, baia, sistema, poço tubular, 6 açudes, adutora, cercada, plant de capim/palma, cajueiro R\$ 450 mil. TR17473.

TERTULIANO RÉGO- C.1098J. F.3203-2800. Plantão Sáb/Dom. S. Paulo do Potengi fazenda c/ 204 ha, casa sede, casa morador, curral, baia, sistema, poço tubular, 6 açudes, adutora, cercada, plant de capim/palma, cajueiro R\$ 450 mil. TR17473.

TERTULIANO RÉGO- C.1098J. F.3203-2800. Plantão Sáb/Dom. S. Paulo do Potengi fazenda c/ 204 ha, casa sede, casa morador, curral, baia, sistema, poço tubular, 6 açudes, adutora, cercada, plant de capim/palma, cajueiro R\$ 450 mil. TR17473.

TERTULIANO RÉGO- C.1098J. F.3203-2800. Plantão Sáb/Dom. S. Paulo do Potengi fazenda c/ 204 ha, casa sede, casa morador, curral, baia, sistema, poço tubular, 6 açudes, adutora, cercada, plant de capim/palma, cajueiro R\$ 450 mil. TR17473.

2.2 Granjas

REIS MAGOS - C.1328. F.3222.4480/3211.2355. Estrada de Macaíba: C/ viveiro de tilapia, piscina abastecida c/água mineral, quiosque, 02 chalés c/ wcs são c/ pia + quarto de despejo, alpendre p/ lazer, caixa d'água. 400 x 78 R\$ 250 mil

ABREU IMÓVEIS - Cr.2639-J. F.3203-3000. Extremoz granja 3/4 1 suít, 2 vg, á.serv, pisc, terr, jard, qtal, 900m2/90m2 con, R\$ 110 mil. www.abreumoveis.com.br (cod.227139)

ABREU IMÓVEIS - Cr.2639-J. F.3203-3000. Extremoz granja c/ casa grande e do caseiro, canil, baias, 5,6 hectares R\$ 850 mil. www.abreumoveis.com.br (cod.179923)

ABREU IMÓVEIS - Cr.2639-J. F.3203-3000. Povoador de Pium chácara 3 suít, á.serv, var, dep emp, escrit, arm, poço, pomar, 25,963m2 terr, R\$ 380 mil. www.abreumoveis.com.br (cod.199115)

ABREU IMÓVEIS - Cr.2639-J. F.3203-3000. S.G do Amarante chácara c/ 1 casa, 4/4, 2 ste, dep emp, var, 4 wc, 3 vg, lazer, 2,5 hect R\$ 250 mil. www.abreumoveis.com.br (cod.199026)

ABREU IMÓVEIS - Cr.2639-J. F.3203-3000. São José de Mipibu, chácara 2/4, gar, var, churras, sl, qtal, 4,800m2 terr, negócio. R\$ 500 mil. www.abreumoveis.com.br (cod.236713)

ABREU IMÓVEIS - Cr.2639-J. F.3203-3000. Serra da Tapuia, Castelo do Zé do Monte em Sítio Novo, 5/4, 2 wc, coz, sl, 8ha, 1.500m2 priv, R\$ 1.500 milhão. www.abreumoveis.com.br (cod.190776)

REIS MAGOS - C.1328. F.3222.4480/3211.2355. Estrada de Macaíba: C/ viveiro de tilapia, piscina abastecida c/água mineral, quiosque, 02 chalés c/ wcs são c/ pia + quarto de despejo, alpendre p/ lazer, caixa d'água. 400 x 78 R\$ 250 mil

TERTULIANO RÉGO - C.1098J. F.3203-2800. Plantão Sáb/Dom. Ceará Mirim exc granja 10.000m2 área, casa sede c/ 4 suít, casa de apoio, 2 piscinas, lago. Confira maiores detalhes. R\$ 500 mil. TR16269.

TERTULIANO RÉGO- C.1098J. F.3203-2800. Plantão Sáb/Dom. Guarapés bela granja c/ 5000m2, casa c/ 4/4 sn2 2 suít, alpendre, c+ depend, piscinas, campo fut, R\$ 250 mil. TR17979.

TERTULIANO RÉGO - C.1098J. F.3203-2800. Plantão Sáb/Dom. Lagoa do Bonfim ótm granja, marg da lagoa 78 hectares, casa sede, casa morador, frut div, capim de corte, ótm p/ empreend turístico R\$ 5.000.000,00. TR11183.

TERTULIANO RÉGO- C.1098J. F.3203-2800. Plantão Sáb/Dom. Macaíba Empreendimento estruturado, 15.000m2, serv p/qualquer evento, 3 casas, 3 pisc c/ campo s/ festa p/ exposição, murado, vest frut diversas. TR.9985-3200/9911-6936. R\$ 1.200.000,00. TR15163.

TERTULIANO RÉGO- C.1098J. F.3203-2800. Plantão Sáb/Dom. Macaíba exc granja, 5.400m2 área, distante 16 km de Natal, csa sede c/ 280m2 const, muito conforto, lazer c/ 2 piscinas, toda murada R\$ 800 mil. TR14503.

TERTULIANO RÉGO - C.1098J. F.3203-2800. Plantão Sáb/Dom. Monte Alegre ótm granja, 15 ha, casa sede, casa morador, cercada, armazém, 3 currais, 50 cocheiras, rio perene, baia, barreiro, açude c/ peixe. TR17777.

TERTULIANO RÉGO- C.1098J. F.3203-2800. Plantão Sáb/Dom. Nisia Floresta ótm granja c/ rio perene, bomba elet e projeto irig. Casa morador, estáb, baia aviário, mat p/ const casa sede, granje varied frut. Viz a proj de hortifrutigranjeiro organ R\$ 550 mil. TR18289.

TERTULIANO RÉGO - C.1098J. F.3203-2800. Plantão Sáb/Dom. Parnamirim, ár c/23 hect, 600m de frente p/BR 101, cercada. TR12960.

TERTULIANO RÉGO - C.1098J. F.3203-2800. Plantão Sáb/Dom. São Gonçalo do Amarante ótm granja p/ criação de pequenos animais área serv p/ criação de camarão, e plantio de hortaliças, área 4,5 ha R\$ 180 mil. TR14864.

TERTULIANO RÉGO - C.1098J. F.3203-2800. Plantão Sáb/Dom. São Gonçalo do Amarante ótm granja p/ criação de pequenos animais área serv p/ criação de camarão, e plantio de hortaliças, área 4,5 ha R\$ 180 mil. TR14864.

TERTULIANO RÉGO - C.1098J. F.3203-2800. Plantão Sáb/Dom. São Gonçalo do Amarante ótm granja p/ criação de pequenos animais área serv p/ criação de camarão, e plantio de hortaliças, área 4,5 ha R\$ 180 mil. TR14864.

TERTULIANO RÉGO - C.1098J. F.3203-2800. Plantão Sáb/Dom. São Gonçalo do Amarante ótm granja p/ criação de pequenos animais área serv p/ criação de camarão, e plantio de hortaliças, área 4,5 ha R\$ 180 mil. TR14864.

TERTULIANO RÉGO - C.1098J. F.3203-2800. Plantão Sáb/Dom. São Gonçalo do Amarante ótm granja p/ criação de pequenos animais área serv p/ criação de camarão, e plantio de hortaliças, área 4,5 ha R\$ 180 mil. TR14864.

2.2 Granjas

TERTULIANO RÉGO- C.1098J. F.3203-2800. Plantão Sáb/Dom. Plum granja c/ 9.000m2 área, casa sede, casa morador, poço tub, cercada, galinheiro, fruteiras div, churras/qw apoio R\$ 400 mil. TR13177.

TERTULIANO RÉGO- C.1098J. F.3203-2800. Plantão Sáb/Dom. granja c/ 31,8 ha, em Taipu, casa sede, casa de morador, cocheira, capim de corte/pisoteio, frut div, confira mais detalhes. TR15522.

TERTULIANO RÉGO - C.1098J. F.3203-2800. Plantão Sáb/Dom. São Gonçalo do Amarante granja c/ 4.400m2 área, 220m2 const, cercado, armaz, curral, baia R\$ 70 mil. TR17233.

TERTULIANO RÉGO- C.1098J. F.3203-2800. Plantão Sáb/Dom. Pium Rua astalada, 2.100m2 área total. R\$ 400 mil. TR16671.

3
VEÍCULOS

3.1 Automóveis

UNO 08-2p, ar, te, 9909-9345. Tratar c/ Júnior

UNO 06- 4p, ar, te, al, 9909-9345. Tratar c/ Júnior

PALIO 08-Celebratio completo. F.9909-9345, Tr. c/ Júnior

VENDO PALIO FIRE -Prata, 06, ar, dh, te, al, 2p, unica dona, partícula, rodas/pneus novos, ar, 14, IPVA pago. R\$ 20 mil. F.9122.5822

IDEA ADVENTURE LOCKER 2010-1.8, 9 mil/km rodados completo. R\$ 51.900. Soleil Veículos. F.8865-0673/8843-6007/8727-2718.

MILLE FIRE FLEX 07-2p, c/ar/te/al/gnv. R\$ 18.500. Soleil Veículos. F.8865-0673/8843-6007/8727-2718.

PALIO 1.0 2007 - Celebration, 4p, Flex, gasol/álcool, c/ar/dh/te/de-semb, traseiro/limpador traseiro, pintura metálica. R\$ 23.500,00. Soleil Veículos. F.8865-0673/8843-6007/8727-2718.

PALIO ELX 2008 - c/ar, dh, R\$ 26.500,00. Rodrigo 8708-3797/9648-9669.

PALIO FIRE 8V 1.0 2008- 2p flex, gasol/álcool, branco. R\$ 19.500,00. Soleil Veículos. F.8865-0673/8843-6007/8727-2718.

SIENA FIRE 1.0 2008 - Celebration, 8v flex, gasol/álcool, prata, c/ar/dh/ve/cd/al/ta/de-semb, traseiro, som, pintura metálica. R\$ 27 mil. Soleil Veículos. F.8865-0673/8843-6007/8727-2718.

SIENA FIRE 1.0 2009 - Celebration, gasol/álcool, vermelha, c/ar/dh/ve/cd/ta/de-semb, traseiro, som, R\$ 29 mil. Soleil Veículos. F.8865-0673/8843-6007/8727-2718.

UNO 2006 - 4 portas, ar, R\$ 17.500,00. Rodrigo 8708-3797/9648-9669.

UNO MILLE 1.0 2008- Fire Flex, 2p, gasol/álcool, branca. R\$ 18.500,00. Soleil Veículos. F.8865-0673/8843-6007/8727-2718.

VENDE-SE FIAT UNO- Ano 95. F. 8876-4006

Ford
ECOSPORT XLS 2006- 1.6, flex, completo. R\$ 29.900. Soleil Veículos. F.8865-0673/8843-6007/8727-2718.

3.1 Ford

FIESTA 1.0 2008- Flex 5p, gasol/álcool, c/ar/dh/ve/cd/al/ta/de-semb, traseiro, som, limpador traseiro. R\$ 25 mil. Soleil Veículos. F.8865-0673/8843-6007/8727-2718.

GM

MERIVA, 03 - completa, ar, 15.NOVÍSSIMA. R\$ 23 mil. F.9164-0899

ASTRA HATCH 07-completo. 9909-9345. Tratar c/ Júnior

ASTRA SEDAN GL 1.8 1999 - 4p, c/gasol/GNV, ar/dh/ve/ril/re/te/de-semb, traseiro, pintura metálica, azul. R\$ 15.500,00. Soleil Veículos. F.8865-0673/8843-6007/8727-2718.

CELTA LIFE 1.0 2008- 4p, vhc, flexpower, gasol/álcool/branco. R\$ 21.500,00. Soleil Veículos. F.8865-0673/8843-6007/8727-2718.

CELTA LIFE FLEX - 1.0, 4p, completo + som + pneus nvos. R\$ 24.900. Soleil Veículos. F.8865-0673/8843-6007/8727-2718.

CORSA SEDAN 1.0 2008- Clássic Spirit, gasol/álcool/branco, c/ar/dh/ve/te. R\$ 23.900,00. Soleil Veículos. F.8865-0673/8843-6007/8727-2718.

D 10 ANO 84- carroceria de madeira nova, tda revisada, pneus novos. A vista R\$ 10.300. Tel.9668-5003/9668-5004.

D 20 ANO 90- Cab dupla, completa, 4p, banco de couro, tda REVISADA. A vista R\$ 22.400. Tel.9668-5003/9668-5004.

PRISMA MAXX 1.4 2007- gasol/álcool/branco, c/ar/dh/ve/al/ta/de-semb traseiro. R\$ 24 mil. Soleil Veículos. F.8865-0673/8843-6007/8727-2718.

Hyndai

HYUNDAI I 30 ANO 2010- 2.0, teto solar, 2 air bags, cor prata, DVD + GPS. A VISTA R\$ 53.400. Tel.9668-5003/9668-5004.

4.2 Procura por Trabalho
4.2 Procura por Trabalho

OFERECO-ME- Para Trabalhar como DIARISTA ou EMPREGADA DOMÉSTICA. F:8120-6473/8118-6411 9190-3501

OFERECO-ME - Para trabalhar como Téc. de Enfermagem, acompanhantes de pacientes e idosos em Hospital e residência. F:8893-6149.

5 CASA & SERVIÇOS

5.1 Construções e reformas
Construções

GESSO, PINTURAS - elétricas, pequenos reparos, reformas em geral. F:3662-0344/8711-0156

MESTRE DE OBRA-Constroimos e fazemos reformas em geral. Ótima referência. 9194-0215 (Manoel)

5.2 Educação e Ensino
Aulas Particulares

AULA PARTICULAR-Química, Física e Matemática. F:8717-5523

AULAS DE MATEMÁTICA - Tel.: 9943-5223.

5.2 Educação e Ensino
Cursos e Escolas

ELABORAÇÃO DE MONOGRAFIAS - de Pós Graduação, c/ ABNT, Projetos Acadêmicos, c/ vasta experiência. prof. Nêrio. F: 9614-2218/9108-0616

CURSO DE NAVEGAÇÃO-habilitação-se. Arrais/Mestre/capitão Cap. Raul Rodrigues Neto. 9625-3145.

5.5 Saúde
Outras Especialidades

EXTRATO DE PRÓPOLIS VERDE-poderoso antibiótico natural (www.apisbrasil.com.br) revenda exclusiva p/ o RN - Dgo-doy comercial.(84)3643-1427/9128-6968

SABOR & SAÚDE-Estamos com promoção na consulta das refeições e no Kit emagrecedor. F:3201-1506

Cartas, Anjo da Guarda, Búzios, Consultas Espirituais e Outros.
Fones: (84)3272-0805 (84) 9186-0775

5. Saúde
Plano de Saúde

PLANOS MEDMAIS-Amil, Unimed. 8805-4229/3086-1978

5.6 Serviços Para o Lar
Serviços de Mensagens

K&V MENSAGENS-Cestas Diversas, Flores e Mensagens ao Vivo. 3214-2389/3661-7001/8729-7001

5.7 Serviços Profissionais
Advocacia

RECLAMAÇÕES- TRABALHISTAS E PREVIDENCIARIAS. F:9989-3833/3207-2202.

ADVOCACIA PENAL-direito consumidor e empresas. Dr. Geraldo J.C. JR OAB/RN 8743. F:9136-7664/8133-3434

5.7 Serviços Profissionais
Especializados

RECURSO MULTA DE TRANSITO-a partir 49,99. Acesse www.amaraltaveira.adv.br F:3086-9479

MARIDO DE ALUGUEL-Serviços elétricos/hidráulicos, desentupimentos, lavagem caixa d'água, Consertos domésticos em geral. Tel.:8847-2294

XAVIER SINTEKO-aplicação e lixamento sinteko em piso de madeira, lavagem, remoção, aplicação de ceras. 3606-0007/9969-0744

Limpeza

LAVAMOS-Sofás, tapetes e carpetes. F:3207-4790

Mudança

ADECILDO- Fretes e Mudanças. F: 9122-8904/9133-3032

5.8 Som e Imagem
Som e Imagem

Som

ALUGO-som e datashow p/ eventos. 9628-5231

5.9 Diversos

LINDOLFO JÓIAS - Compro ouro R\$ 55,00 o grama. Brilhante, relógios, pérolas, pratarias, jóias cauteleta da caixa. Av. Romualdo Galvão, 1053, Esq. c/Alexandrino de Alencar. 4103-0880/9619-0783

6 NEGÓCIOS E OPORTUNIDADES

6.2 Comunicados, Recados e Editais
Místicos

CONSULTA ESPIRITUAL-Joana Darc. Falo tudo em uma só consulta. Trago seu amor de volta. Trabalho p/ todos fins. Result. garantido. 3661-8311/8873-3083/3672-4521

6.3 Informática
Informática

Notebook

VDO NOTEBOOK HP - c/ Tela LED 10.1/WNH 7/processador INTEL/1,66 GHz, 512KB, 250GB, 7200rpm SATA. 8742-5707/9160-6701/8113-2652.

6.4 Oportunidade
Negócios

6.5 Telecomunicações
Aparelhos

EMBRATEL LIVRE- Fale a vontade, ilimitado p/fixo e DDD de todo Brasil por R\$ 39,90 por mês. 9982.2656/3086.2161

6.6 Turismo
Turismo

Abadas

COMPRO/VENDO - Abadas do NANA e COCO. Tr. c/Chico:9941-1695.

Excursões

TAM/GOL- promocional. Helder. 9990-4474/8857-1505

MENORES TARIFAS TAM-(até 20% desconto). Consulte-nos Naiara Tour. 3234-9908/9674-3888/9644-2715

Festas

CHURRASCO COMPLETO-Espetinhos! Tr.9645-2180

PROMOÇÃO FIM DE ANO- KIT FESTA a partir R\$ 50,00. F:3213-1098

Máquinas e Equipamentos
Máquinas e Equipamentos

Indústria

VENDE SE 2 MAQUINAS - que fabrica picolé e sorvete em bom estado de conservação. Tratar c/ Manoel. F:3661.1486

6.8 Sexy Shop
Acompanhantes

WWW.REALGATAS.COM.BR-

AS MAIS LINDAS DO BRASIL www.ccelhinhasdobrasil.com.br

LINDAS PRIMAS- 8894-9493

LINDA MORENA- 9188.4135

BYA FAÇO-Delicias. 8815.8510

2 MENINAS-Tesudas. 9949.0258.

Loja 01: Av. Senador Salgado Filho, 3684, Candelária. Tel.:3231-1701.
Loja 02: Av. Eng. Roberto Freire, 54, Shopping Cidade Jardim. Tel.:3207-1754.

A partir de 40 peças, pague apenas 0,80 (Unidade)
Pegamos e entregamos em domicílio.
F:3218-9700 8709-8183

3223-7723/9983-6331

Tel.:3206-7900/3206-8489
End.: R. Frei Coimbra, 3651, Candelária
www.pousadaalamanda.com.br
E-mail: alamanda_m@hotmail.com

Falar Com Lurdivina. 8862-1117

Brilhante, Relógios, Pérolas pratarias, Jóias cauteleta da caixa.
Compro Ouro R\$ 55,00 o grama
End.: Av. Romualdo Galvão, (esquina com a Alexandrino de Alencar) Tel.: 4103-0880/9619-0783.

9912-6699 9182-4074 8888-8324 SR. SOBRINHO

Uma das maiores empresas de Offshore mundial, está com vagas abertas para contratação imediata de
PROFISSIONAIS MARÍTIMOS
- Para trabalhar no Brasil e Exterior -
Solicitamos o envio de currículo para: rh.macaee@bourbon-online.com
Colocar no campo "assunto" a sua categoria marítima.
Garantimos sigilo absoluto aos profissionais interessados.

PORQUE PAGAR JUROS MAIS ALTOS SE O PONTO DO SERVIDOR TEM A MENOR TAXA DO MERCADO?
As menores taxas e se você já tem empréstimo em outros bancos compramos sua dívida. Funcionário público: estadual, federal, municipal, marinha, exército, aeronáutica, aposentados e pensionistas do INSS, antes de qualquer empréstimo, vá primeiro ao ponto.
Funcionário Público do Estado tem até **84 meses** pra pagar.
3133 1800 pontodoservidor.com.br

LAVANDERIA ÁGUA VIVA
Sua roupa em boas mãos
PREÇO PROMOCIONAL R\$ 1,00 a Peça.
BUSCAMOS E ENTREGAMOS EM DOMICILIO. Não cobramos TAXA.
Fones: (84) 3272.1466 / 9913.4244 9141.5500 / 8862.0659
Tr.: 3205-4525 / 8706-8110

Delivery
LAVAGEM NORMAL
LAVAGEM A SECO
TINTURARIA
Rua Agu, 496 - Tirol Fones: 3202-6898
Sua roupa sempre limpa!

www.engefer.com
SALÁRIO MÉDIO R\$ 7.000,00
INFORMAÇÕES: 96491440 / 91605386

INFORMAÇÕES: 96491440 / 91605386

Cartas - Búzios - Turê
FAZ E DESFAZ QUALQUER TRABALHO
"Luta pelo seu amor!"
NATAL - Capim Medo - (84) 3236.2161

Cestas Diversas, Flores e Mensagens ao Vivo.
3214.2389/3661.7000/8729.7001