

# DIÁRIO de NATAL

SEXTA-FEIRA Natal, 22 de janeiro de 2010

www.diariodenatal.com.br

R\$ 1,00

FUNDADOR DOS DIÁRIOS ASSOCIADOS: ASSIS CHATEAUBRIAND

**LAGOA NOVA //** Agricultora teria ficado nervosa e dificultado o nascimento a ponto de matar o bebê. Funcionários do hospital narraram que ela "fechou as pernas, virou de bruços, mordeu e esbofeteou enfermeiros". Psicólogo tachou de precipitada a decisão da polícia. PÁGINA 11

## MULHER É PRESA POR SE NEGAR A DAR À LUZ

### posto será REABERTO

A POLÍCIA ANUNCIOU QUE O POSTO POLICIAL DO PLANALTO VOLTARÁ A FUNCIONAR. ONTEM, O DN DENUNCIOU QUE O ESPAÇO VINHA SENDO OCUPADO POR CRIMINOSOS. PÁGINA 13

### BOGOTÁ

CAPITAL COLOMBIANA ATRAI CADA VEZ MAIS TURISTAS. CONHEÇA OS ENCANTOS URBANOS QUE FASCINAM QUEM PASSA POR BOGOTÁ. PÁGINA 24



### Avô mata neto por acidente

AGRICULTOR ATROPELOU O BEBÊ DE APENAS UM ANO EM CAICÓ

Francisco Batista dirigia uma caminhonete e não percebeu que a criança estava atrás do veículo. A Polícia Civil acredita ter se tratado de uma fatalidade. PÁGINA 11

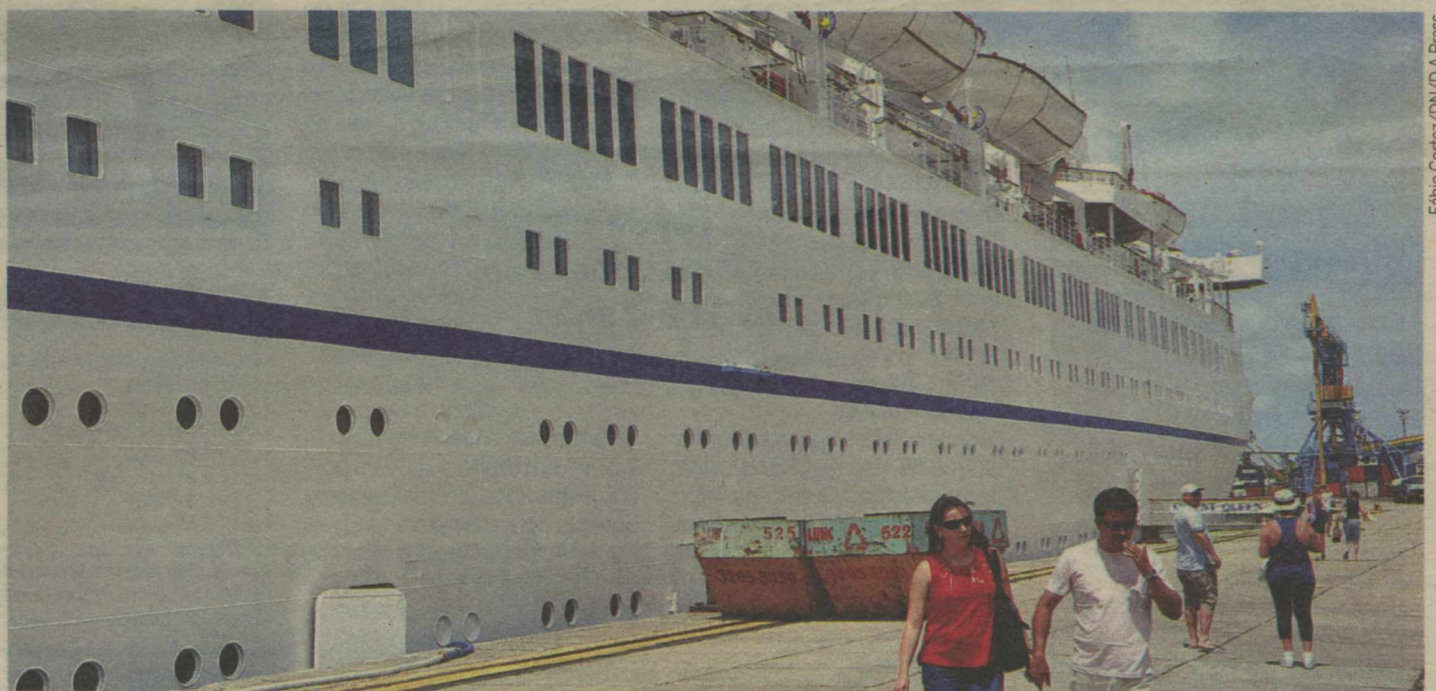

Fábio Cortez/DN/DA Press

**PORTO //** Turistas que chegam à capital do Rio Grande do Norte contam com uma recepção precária ao desembarcar dos navios. PÁGINA 6

### TRANSPORTE ESCOLAR

Saiba como escolher quem vai levar seu filho à escola

PÁGINA 7

### TIROTEIO E MORTES

Três mortos em troca de tiros com a polícia em Parnamirim

PÁGINA 13



Anônimo/Divulgação

### SHOW

VELHAS VIRGENS ESTÃO EM NATAL

Após nove anos, banda paulista que abusa do erotismo e da irreverência retorna à capital potiguar. Apresentação será no Sancho Pub, em Ponta Negra, ao lado de Mobydick e Groggs.

PÁGINA 14



#### EM AUDIÊNCIA

FORNE: IBOPE EASYMEDIA3, NATAL, MÉDIA DO ÍNDICE DE AUDIÊNCIA EM NÚMEROS ABSOLUTOS (IA#), AMBOS OS SEXOS, TODOS OS DIAS, TODOS OS LOCAIS, DAS 05 ÀS 00h, 09 DE NOVEMBRO A 16 DE NOVEMBRO/09).

PAGAMENTO

Governo anuncia calendário

O governo do estado anuncia hoje, às 10h, o calendário de pagamento do funcionalismo público estadual para o ano de 2010. Nesta gestão, o modo de pagar o pessoal foi alterado. Antes, os funcionários recebiam os vencimentos em cinco dias diferentes e no mês seguinte ao trabalhado. Desde 2003, são apenas dois dias de pagamento e a folha é paga ainda dentro do mês trabalhado. No primeiro dia de pagamento recebem os servidores com matrículas terminadas em 1,2,3,4 e 5. No dia seguinte é a vez dos funcionários cujas matrículas terminam em 6,7,8,9 e 0. Os vencimentos são depositados nas mesmas contas bancárias em que os funcionários recebem seus vencimentos habitualmente.

GRIPE SUÍÇA

Mais de 1,4 mil notificações

A Secretaria de Estado da Saúde Pública (Sesap) divulgou ontem o novo boletim epidemiológico da Influenza A (H1N1). Segundo os dados informados, até o momento foram notificados 1.439 casos no RN. O estado permanece com 90 casos confirmados, dos quais 13 resultaram em óbito, e com 173 descartados. Quanto aos casos confirmados, 86 são de residentes no estado. Destes, 57 são de residentes em Natal; 17 em Parnamirim, 3 em Santa Cruz, 2 em Lajes e 7 em municípios com um caso confirmado.

Índice

|           |    |
|-----------|----|
| economia  | 05 |
| ciudades  | 07 |
| muito     | 14 |
| televisão | 18 |
| famosos   | 19 |
| brasil    | 20 |
| mundo     | 21 |
| opinião   | 23 |
| esportes  | 32 |

o tempo hoje

NATAL // Nublado a parcialmente nublado com possibilidade de pancadas de chuva isoladas.

RIO GRANDE DO NORTE // Nublado a parcialmente nublado. Possibilidade de pancadas de chuva isoladas no oeste.

|              |       |     |
|--------------|-------|-----|
| tábuademarés | 08:39 | 1,9 |
|              | 21:00 | 1,9 |
| LUA nova     | 02:04 | 0,7 |
|              | 14:26 | 0,8 |

# Polícia Civil e Bombeiros recebem novas viaturas

Veículos equipados serão usados principalmente no interior do estado

Paulo de Sousa  
jpaulosousa.rn@dabr.com.br

A Polícia Civil do Rio Grande do Norte e o Corpo de Bombeiros receberam ontem novas viaturas que serão utilizadas, principalmente, na renovação da frota no interior do estado. Para a polícia, foram entregues 20 novas caminhonetes Mitsubishi L-200 e 20 notebooks para delegacias de vários municípios, além de algumas especializadas. Por sua vez, os Bombeiros adquiriram dois caminhões tipo auto bomba tanque de resgate (ABTR), além de ter reformada a auto-plataforma de resgate. Foram investidos cerca de R\$ 1,62 milhão nesta aquisição.

Os novos veículos foram entregues pela governadora Wilma de

Faria, em solenidade na Praça da Árvore, no bairro de Mirassol, Zona Sul de Natal. As caminhonetes modelo L-200 Mitsubishi são equipadas com sinalizadores Cojak e Stoboscópio, estação de rádio, capota marítima e película. Todos os veículos possuem tração nas quatro rodas, o que garante a capacidade de deslocamento nas mais diversas superfícies, facilitando significativamente o trabalho da Polícia no interior, especialmente em casos de perseguição. O objetivo era garantir o acesso dos servidores à tecnologia e facilitar o fluxo de

informação entre as delegacias, formando uma rede de informações mais ampla e compacta.

Para o Delegado Geral de Polícia Civil, Elias

Nobre, esses investimentos "melhoram em muito a ação da polícia, já que são veículos tracionados que permitem perseguições durante operações em terrenos de difícil acesso. Carros desse tipo são fundamentais para o nosso trabalho".

Foram investidos R\$ 1,62 milhão



Carlos Santos/DN/D.A Press

Caminhonetes mais potentes vão facilitar as perseguições

DELEGACIAS BENEFICIADAS

- 1ª DPR de São Paulo do Potengi
- 2ª DPR de Mossoró
- 3ª DPR de Caicó
- 4ª DPR de Pau dos Ferros
- 5ª DPR de Macau
- 6ª DPR de Nova Cruz
- 7ª DPR de Patu
- 8ª DPR Alexandria
- 9ª DPR de Santa Cruz
- 10ª DPR de João Câmara
- Delegacia de Narcóticos (Denarc)
- Delegacia Especializada na Defesa da
- Propriedade de Veículos e Cargas (Deprov)
- Delegacia Especializada em Proteção ao Meio Ambiente (Deprema)
- Delegacia Especializada em Furtos e Roubos (Defur) de Natal
- Delegacia Especializada em Homicídios (Dehom)
- Núcleo de Inteligência Policial (NIP)
- Divisão Especializada em Investigação e Combate ao Crime Organizado (Deicor)
- 1ª DP de Parnamirim
- Defur de Mossoró.

DISPARIDADE

## Paraibano tem 2º maior salário do Executivo

Cecília Noronha  
cecilianoronha.pb@dabr.com.br

Um funcionário do Instituto Federal de Educação, Ciência e Tecnologia da Paraíba (IF-PB) tem o segundo maior salário do executivo federal do Brasil, chegando a um provento bruto de R\$ 33.232,39. A informação foi publicada, esta semana, no Diário Oficial da União (DOU), pelo Ministério do Planejamento. Os números ultrapassam a última data-base para o teto salarial da administração pública, que é de R\$ 24,5 mil. A alta remuneração é fruto da soma de valores

oriundos de decisão judicial.

Sobre o assunto, a chefe de gabinete do IF-PB, Laura Reis, esclareceu que a instituição, como acontece com as demais ligadas ao poder executivo, não possui qualquer controle, fiscalização ou manipulação da folha de pagamento. "Não temos competência para incremento ou diminuição dessa remuneração. Apenas executamos o pagamento, já analisado e autorizado pelo Ministério do Planejamento", destacou. "A nossa legislação (brasileira) é dinâmica, tivemos muitos planos econômicos, gratificações extintas e um universo

muito grande de ações. Então não podemos ter idéia do motivo judicial que levou à ampliação do rendimento desse servidor (ou servidora). Provavelmente ele deve ser do quadro de inativos (aposentados)", explicou. Ainda de acordo com a chefe de gabinete do IF-PB, os valores oriundos de ações judiciais, que ultrapassam o teto permitido por lei quando adicionados ao salário base, são pagos de forma diferente. Para poder cumprir a decisão da Justiça, o Ministério do Planejamento cria um código, ou rubrica, para liberar o valor. Esses dados são espe-

ficados no contracheque.

O maior salário do Executivo Federal em agosto de 2009, de acordo com os dados publicados na portaria da SRH, ainda é de um servidor da Universidade Federal do Ceará. Ele possui remuneração total de R\$ 46.430,42. O valor é decorrente de sentença judicial. A remuneração, originalmente de R\$ 18.975,05, tem decisão incorporada da Justiça de R\$ 27.455,37. Sobre esses números incide um corte de R\$ 9.294,32. Com isso, o funcionário recebe R\$ 37.136,10 brutos todo mês.

# Mesmo com ajuda, dinheiro é escasso

Ana Amaral/DN/D.A Press

**Presidente da Femurn recomenda cautela nos gastos, apesar do repasse federal extra e da nova lei do ICMS**

Jussara Correia

**S**erá depositada hoje, nas contas das prefeituras potiguares, a última parcela do Apoio Financeiro aos Municípios (AFM) referentes às perdas do Fundo de Participação dos Municípios de 2009. Mesmo com o reforço pago pelo governo federal, o primeiro semestre de 2010 continuará sendo de dificuldades para o Rio Grande do Norte. A previsão divulgada pela Confederação Nacional dos Municípios (CNM) mostra que a queda do AFM, em setembro, foi em torno de 27%. Tal redução se deve ao fato de o Governo ter "compensado" no valor do FPM de dezembro de 2009.

A CNM não divulgou o valor total que cada estado irá receber e o cálculo é feito por faixa de coeficiente do FPM. Dos 167 municípios do RN, 105 possuem coefi-

ciente 0,6 e devem receber R\$ 38.434,00. Outras 28 cidades são de coeficiente 0,8 e terão R\$ 51.245,00 depositados em suas contas. As capitais possuem uma diferenciação na distribuição do Fundo e por isso Natal irá receber R\$ 8.126.006,24.

Diante desse quadro, o presidente da Federação dos Municípios do Rio Grande do Norte (Femurn), o prefeito de Lajes, Benes Leocádio (PP) tem orientado os demais gestores a serem cautelosos com o planejamento da execução financeira em 2010. "Apesar do FPM ter dado demonstrações de recuperação no último trimestre de 2009, a expectativa é de que a economia só volte a aque-

cer depois de março. Ou seja, os efeitos da crise que atingiu as finanças municipais só deverão desaparecer depois de março", afirmou Benes.

De acordo com a Lei 12.058/2009, que instituiu a compensação financeira às prefeituras, a quinta parcela do AFM deveria ter sido paga até o décimo quinto dia útil de outubro. Em setembro, a queda do FPM em relação ao mesmo mês do ano anterior foi de R\$ 554 milhões. Este deveria, de acordo

**A crise só deve desaparecer em março**



**Benes diz que mudança no ICMS que pertence aos municípios será um alento para as administrações**

com a CNM, ser o valor total a ser repassado ao conjunto dos municípios brasileiros.

## Mudança

Diante desse cenário, a mudança nos critérios de distribuição do ICMS que pertence aos municípios, sancionada no final do ano passado, será um alento para as administrações, segundo o presidente da Femurn. "Esse imposto

é responsável pela formação de recursos do Fundeb e a expectativa é que o ICMS exerça um papel importante em 2010. O início dessa redistribuição que ficou 40% este ano, mais 40% em 2011 e os 20% em 2012 representa um alívio para as prefeituras", disse.

Na última quarta-feira, foi depositada também a segunda parcela de janeiro do Fundo de Participação dos Municípios (FPM). O

valor total foi de R\$ 528.659.269, com o desconto do Fundo de Manutenção e Desenvolvimento da Educação Básica e de Valorização dos Profissionais da Educação (Fundeb). No Rio Grande do Norte houve uma queda de 24,5%, com relação ao ano passado. Para se ter uma idéia da diminuição, em 2008, o estado recebeu R\$ 22.098.867 e em 2010, o valor caiu para R\$ 16.680.449.

## GESTÃO

# Prefeita reúne secretariado e exige foco

Cobrança do que foi planejado e não chegou a ser realizado, e exigência de foco e empenho nas ações prioritárias da administração. Este foi o tom do discurso da prefeita de Natal, Micarla de Sousa (PV), no encontro com todos os secretários municipais, para o workshop "Alinhamento da Gestão 2010", promovido pela Fundação Getúlio Vargas. A reunião teve início ontem, no Hotel Vila do Mar, entrou pela noite e continua durante o dia de hoje, com o objetivo de traçar as ações da prefeitura para este ano. Na primeira parte do encontro, cada secretário fez a exposição do que pretende tratar como prioridade em sua área e foram definidos grupos de trabalho para traçar os objetivos para os próximos meses.

Em sua fala, Micarla de Sousa fez cobranças firmes ao secretariado. Após a exibição de uma apre-

sentação da parte financeira da administração, que mostrou que todas as receitas caíram e apenas a arrecadação própria cresceu, a prefeita reforçou a necessidade de se reduzir despesas e eliminar desperdícios, para que seja possível reservar recursos para investimentos. "É preciso planejar, priorizar e ter foco nas ações", cobrou Micarla. A prefeita ainda ressaltou a importância do compromisso e da parceria dos secretários. "A partir do momento que vocês aceitaram o convite de participar na nossa gestão, a responsabilidade de executá-la da melhor forma possível é de todos nós", disse.

Pela manhã o treinamento mediado pelo coordenador de projetos da Fundação Getúlio Vargas, Augusto Carlos, foi voltado para analisar o balanço das ações em 2009. Ainda no primeiro momento, o secretário municipal de Comu-

nicação Social, Jean Valério, expôs os projetos da secretaria colocados em prática no ano passado, os quais refletem as realizações do poder público municipal. "Este é um momento importante para a integração entre as secretarias municipais para pensar na agenda de necessidades da cidade do Natal", definiu o coordenador de projetos da FGV, Carlos Augusto.

Hoje, o período da manhã será dedicado aos objetivos de 2010, bem como à identificação e consolidação das metas para o decorrer do ano. À tarde será a vez de identificar os programas, projetos e ações cujos resultados serão acompanhados e definir seus responsáveis. O treinamento, que é exclusivo para a chefe do executivo municipal e secretários municipais, será encerrado no início da noite com a palavra da prefeita.



D'Luca/DN/D.A Press

**Micarla: "É preciso planejar, priorizar e ter foco nas ações"**



LUIZ CARLOS AZEDO com GUILHERME QUEIROZ  
luizazedo.df@dabr.com.br

# Brasília DF

## PALANQUES ESTRATÉGICOS

O governador de São Paulo, José Serra (PSDB), está convencido de que somente tem a ganhar empurrando com a barriga o debate pré-eleitoral. Ninguém vai tirá-lo do sério, nem mesmo o presidente Luiz Inácio Lula da Silva, que volta e meia solta farpas em sua direção. O tucano evita o confronto aberto. Não quer o carimbo de anti-Lula no meio da testa, como gostaria a candidata petista Dilma Rousseff. Ademais, Serra tem problemas em São Paulo, onde enfrenta desgastes causados pelas sucessivas enchentes, principalmente na capital, onde a aprovação do prefeito Gilberto Kassab (DEM) desabou.

A grande crítica dos aliados a Serra é a falta de iniciativa na articulação de palanques regionais, face a ofensiva do presidente Lula para consolidar alianças em torno da candidatura de Dilma. Esse é o ponto fraco da estratégia de Serra, mas não é culpa exclusiva do candidato tucano. O PSDB não é um partido robusto. O DEM está muito enfraquecido, ainda mais depois do escândalo do Distrito Federal, e o PPS sempre foi um pequeno partido. Num cenário como esse, o decisivo é garantir uma maioria esmagadora de votos em São Paulo desde a largada da campanha. E não perder a eleição em Minas Gerais. Fora daí, é possível neutralizar eventuais derrotas locais, mesmo no Nordeste.

A estratégia de defesa dos deputados suspeitos de receberem propina para apoiar o governo do Distrito Federal será a tese de que "apenas" não declararam o dinheiro recebido em campanha. Como crime eleitoral, o mesmo estaria prescrito 15 dias após a data de aprovação e publicação das contas das eleições de 2006 no Diário Oficial.

### Alianças

Fora do eixo São Paulo, Minas e Goiás, a alternativa de Serra é construir palanques estratégicos com um sistema de alianças muito heterodoxo. Dissidentes do PMDB, como o prefeito de Porto Alegre, José Fogaça, no Rio Grande do Sul, e o ex-governador Jarbas Vasconcelos, em Pernambuco, são aliados fundamentais. A amizade colorida com Fernando Gabeira, no Rio de Janeiro, que apoia Marina Silva (PV), do seu partido, no primeiro turno, passou a ser vital. E o que sobrar das disputas entre PT e PMDB em Minas, Bahia, Ceará e Pará será lucro.

### Fraqueza

O PSDB é forte em São Paulo (29,5 milhões de eleitores) e Minas (14,1 milhões), está bem posicionado em Goiás (3,9 milhões), mas entrou em pafuso no Rio Grande do Sul (7,9 milhões), está di-

vidido no Paraná (7,3 milhões) e na Paraíba (2,6 milhões), é residual no Rio de Janeiro (11,3 milhões), na Bahia (9,2 milhões), no Ceará (5,7 milhões), em Pernambuco (4,6 milhões) e no Pará (4,6 milhões). O total de eleitores no Brasil é de 132 milhões

### Cadê?

A UNE e a UBES, que hoje são entidades financiadas pelo governo Lula, estão perdendo o bonde da história. Na faixa etária dos 16 aos 20 anos, a taxa de desemprego passou de 7%, em 1987, para mais de 20%, em 2007. Na faixa dos 21 aos 29 anos, o desemprego mais que dobrou, passando de 5% para 11% no mesmo período. Os dados foram divulgados pelo Instituto de Pesquisas e Estudos Aplicados (IPEA). Não é à toa que o alcoolismo, o tráfico de drogas e a violência explodiram entre os jovens nessa década perdida.

## NO CAFEZINHO

**Recado/** Chateado com o PT por causa da sucessão do governador tucano Aécio Neves (PSDB) em Minas, o ministro das Comunicações, Hélio Costa, não foi à reunião ministerial de ontem. Manteve suas férias no exterior. O peemedebista é candidato a governador e não abre.

**Reincidente/** O Ministério Público Eleitoral em Sergipe entrou com representação contra o governador Marcelo Déda por propaganda eleitoral antecipada. O governador espalhou outdoors desejando aos sergipanos um feliz 2010. Déda responde a um processo por crime eleitoral nas eleições de 2006. Mais esperdos foram os políticos fluminenses que expressaram seus votos em faixas tremulando na calda de aviões nas praias cariocas, lotadas de banhistas, nos primeiros dias do ano.

**Orçamento/** O Tribunal de Contas da União (TCU) desmentiu à Petrobras e negou ontem, em comunicado, que esteja participando de grupo de trabalho para discutir fiscalizações em projetos da estatal. A

criação do grupo de trabalho foi divulgada no site da Petrobras, que corre o risco de ter verbas cortadas no Orçamento de 2010 para quatro obras que podem entrar na lista negra do Congresso.

**Reservas/** Irritado com a decisão dos aliados do governador José Roberto Arruda de enterrar a CPI da Corrupção, evitando assim o depoimento de Durval Barbosa, marcado para a próxima terça-feira, o presidente em exercício da Câmara Legislativa do DF, o petista Cabo Patrício, promete indicar novos membros para a CPI. "Eles estão brincando com coisa séria", ameaçou.

**Agenda/** O presidente da Confederação Nacional da Indústria (CNI), deputado Armando Monteiro (PTB-PE), mobiliza os líderes da indústria nacional para debater a agenda legislativa da entidade. São quase 120 projetos em tramitação no Congresso, dos quais 10 serão escolhidos como prioritários. A reunião será nos dias 3 e 4 de fevereiro.

# Esquenta briga por cargos no Congresso

De olho em orçamento milionário e no direito de nomear 767 aliados, deputados disputam posições de comando

Tiago Pariz

Logo após o recesso, a partir de 2 de fevereiro, os deputados decidirão a troca de comandantes de lideranças e comissões. Mais do que o interesse político pelos postos, os parlamentares estão de olho nos cargos comissionados que poderão ocupar com apadrinhados. São 767 cargos de natureza especial (CNE), 100 de comissões e 667 das lideranças. Uma folha de pagamento mensal de R\$ 3,44 milhões. A liderança do PMDB, por exemplo, tem ao seu dispor 92 cargos comissio-

nados e um orçamento disponível de pouco mais de R\$ 400 mil. Esse é um dos motivos que enchem os olhos dos deputados para disputar o posto de presidente de comissão permanente ou de liderança quando a Câmara voltar a funcionar daqui duas semanas. Mesmo no recesso, telefones de líderes não param de tocar, reuniões ocorrem a todo momento para saber quem ficará com os cargos mais badalados da Câmara. É a ansiedade dos parlamentares acumulada desde o fim do ano passado.

Indicado líder do partido para substituir José Aníbal (PSDB-SP), o deputado João Almeida (PSDB-BA) sequer assumiu o posto e já tem recebido pressão de deputados em garantir uma presidência de comissão. "Logo na virada do ano, muita gente me procurou para pressionar. Mas a so-



Troca de comando de lideranças e comissões começa no próximo mês

lução só sairá em fevereiro", disse João Almeida.

A voracidade de alguns deputados deve-se ao poder que o cargo garante, a partir da livre escolha de funcionários ou do poder de influência na bancada. Cada comissão tem cinco postos de livre provimento, uma folha de pagamento de R\$ 29,6 mil. O presidente do órgão pode fazer o que bem entender com os cargos desde que não passe desse teto. É uma forma de acomodar diversos interesses e retribuir com a indicação de cargos.

Sair do anonimato para receber os holofotes da mídia, muitas vezes, é secundário, até porque

as comissões com maior visibilidade acabarão nas mãos de PT e PMDB, como a de Constituição e Justiça e de Finanças. A oposição ficará com rebarba. "A partir de uma comissão, é difícil criar algo. Depende mais do que vai ser discutido do que o cargo em si. Se vai conseguir aprovar algum requerimento na barba do governo, conseguir uma audiência pública importante", disse o deputado Paulo Bornhausen (DEM-SC). O cargo de líder, além de mais apetitoso, tem o brilho de muitos gostam. O DEM, por exemplo, tem ao seu dispor 76 cargos comissionados, com salários que vão de R\$ 1.952,12 a R\$ 8.129, num total de quase R\$ 329 mil por mês.

## ELEIÇÕES

### LULA QUER CAMPANHA "CIVILIZADA"

Brasília - O presidente Luiz Inácio Lula da Silva determinou, ontem, aos seus ministros, que não entrem em "jogo rasteiro" durante a campanha presidencial. A orientação foi dada durante a reunião ministerial realizada na Granja do Torto. Nesta semana, o presidente do PSDB, senador Sérgio Guerra (PE), e a ministra-chefe da Casa Civil, Dilma Rousseff, pré-candidata do governo à sucessão de Lula, trocaram acusações publicamente. O ministro de Relações Institucionais, Alexandre Padilha, acrescentou que, durante a reunião, o presidente afirmou que "todos já viram o que é jogo rasteiro", sem mencionar diretamente as declarações de Guerra. Lula acrescentou que a campanha presidencial deve acontecer num clima de "quem sou eu, quem és tu", ou seja, o debate de projetos para o país. O presidente cobrou esforço de sua equipe para que façam, em 2010, um trabalho melhor que o realizado no ano passado, quando o Brasil ainda estava sob o efeito da crise financeira mundial.

| DÓLAR               | EURO   | BOLSAS   | ações   | POUPANÇA           | CDB                                       | OURO   | INFLAÇÃO   |
|---------------------|--|--|---|--------------------|---|--|--|
| 1,8000<br>(▲ 0,45%) | Turismo, venda (em R\$)<br>2,5410<br>(▲ 0,51%) | ontem (em %)<br>Bovespa - 2,83<br>Dow Jones - 1,09 | Eletrobras + 4,06<br>TAM - 4,41<br>que mais subiu | Taxa (%)<br>0,5191 | Pré-fixado, 30 dias (em % ao ano)<br>8,61 | Na BM&F, o grama (em R\$)<br>64,400<br>(▲ 0,16%) | IPCA do IBGE (em %)<br>setembro / 2009 +0,24<br>outubro / 2009 +0,28<br>novembro / 2009 +0,41<br>dezembro / 2009 +0,37 |

# Natal vai sediar maior evento da aquicultura mundial

**World Aquaculture Society será realizada junto com a 8ª Fenacam em 2011 e deverá reunir dez mil pessoas**

Louise Aguiar

louiseaguiar.m@dabr.com.br

O maior evento da aquicultura mundial terá Natal como sede em 2011: é a Was - World Aquaculture Society, que acontecerá em paralelo com a 8ª Feira Nacional do Camarão (Fenacam), entre os dias 6 e 10 de junho do próximo ano. Apesar de ainda faltar um ano e meio para o evento, executivos estrangeiros da Was se reuniram ontem com empresários e autoridades potiguaras no Hotel Quality, em Ponta Negra, para dar início aos preparativos para a feira.

O coordenador do comitê e diretor executivo da Fenacam, Paulo Henrique Nunes, espera reunir pelo menos 2,5 mil participantes, entre técnicos, profissionais e estudantes de Aquicultura na Was, que já teve como sede lugares como Estados Unidos e Índia. "É o maior evento do mundo do gênero. Todos os profissionais, técnicos, estudantes e interessados terão acesso às últimas tecnolo-



Representantes das entidades ligadas à promoção da feira reuniram-se ontem no Hotel Quality, em Ponta Negra

gias e novidades do setor", diz.

A expectativa da organização é que até dez mil pessoas passem pelo evento, que também terá estandes com produtos e serviços do mundo todo. A Associação Brasileira dos Criadores de Camarão (ABCC), o governo do estado, governo federal e Sebrae são os principais apoiadores da Was. Segundo Nunes, o encontro de ontem serviu para selar o apoio dos órgãos governamentais e afinar os detalhes para o evento.

O presidente da ABCC, Itamar Rocha, comemorou a vinda da Was para Natal. De acordo com ele toda a tecnologia de manejo, nutrição, controle de doen-

ças e genética será trazida dos Estados Unidos e Europa, o que irá proporcionar que o Brasil resolva vários problemas do cultivo de peixes e frutos do mar. "É um avanço muito grande que vamos ter. Teremos condições de tomar conhecimento ao vivo desses avanços tecnológicos e fazer com que o Brasil ultrapasse vários entraves de manejo", disse ainda.

Embora não haja estimativas sobre o volume de negócios que deve ser gerado na Was, Itamar Rocha diz que as expectativas são as melhores possíveis. No último evento da associação realizado em parceria com a ABCC, em 2003, na

Bahia, quatro mil pessoas participaram. O evento vem para o Rio Grande do Norte em uma boa fase da aquicultura potiguar. Segundo o presidente da ABCC, o setor segue bem apostando no mercado interno. "Tivemos quatro anos seguidos de problemas, mas hoje podemos dizer que estamos muito bem", acrescentou.

Fundada em 1969, a Was já passou por vários países com o objetivo de fomentar a troca de informações, modernizar e profissionalizar o setor de aquicultura em todo o mundo. Será realizada pela segunda vez no Brasil, sendo que a primeira foi em 2003, em Salvador (BA).

## RECEITA

### CPF SERÁ PEDIDO PELA NET

A partir de fevereiro deverá estar disponível a solicitação do Cadastro de Pessoa Física (CPF) através do site da Receita Federal. A previsão é do secretário da instituição, Otacilio Cartaxo. Segundo ele, o novo serviço online faz parte de uma série de mudanças que a Receita está fazendo em portal, através do qual já é possível usar outras ferramentas, como consulta à malha fina e pedido de certidão negativa de débito. Atualmente, para tirar o CPF o contribuinte tem de ir às agências do Banco do Brasil, da Caixa Econômica Federal ou dos Correios e pagar uma taxa de R\$ 5,50. A população pode ainda recorrer às entidades conveniadas, sem o pagamento de taxas. Neste caso, porém, as pessoas não recebem o documento em si, elas tem o número do CPF inserido na carteira de identidade ou recebem um comprovante de inscrição e situação cadastral.

## IDOSO

### CRIADO FUNDO NACIONAL

**Brasília** - O presidente Luiz Inácio Lula da Silva sancionou a lei que institui o Fundo Nacional do Idoso. Com a nova legislação, publicada ontem no Diário Oficial da União, pessoas físicas e jurídicas poderão deduzir do Imposto de Renda doações feitas ao fundo, nos âmbitos nacional, estadual e municipal. O Fundo será gerenciado pelo Conselho Nacional dos Direitos da Pessoa Idosa (CNDI) e tem por objetivo financiar programas e ações que assegurem os direitos sociais do idoso. Sua receita virá principalmente dos recursos destinados ao Fundo Nacional de Assistência Social; das contribuições feitas a fundos controlados por Conselhos dos Direitos da Criança e do Adolescente e Conselhos do Idoso; de recursos destinados no orçamento da União; de contribuições e resultado de aplicações de governos e organismos estrangeiros e internacionais; e de resultado de aplicações no mercado financeiro. A nova lei entrará em vigor a partir de janeiro de 2011.

2009

## Operações de crédito crescem 15%

**Brasília** - As operações de crédito do sistema financeiro nacional (SFN) chegaram ao final de 2009 com estoque de R\$ 1,410 trilhão, equivalentes a 45% do Produto Interno Bruto (PIB), soma das riquezas produzidas no país. Em dezembro de 2008, a relação crédito/PIB era de 39,7%. Os números foram apresentados ontem pelo chefe do Departamento Econômico do Banco Central, Altamir Lopes, ao divulgar o Relatório de Política Monetária e Operações de Crédito relativo ao mês de dezembro.

Segundo ele, houve aumento de 1,6% no mês e de 14,9% ao longo do ano, com reflexo mais significativo no crescimento das operações para atender a demanda das pessoas físicas, em um processo de liberação de recursos liderado pelos bancos públicos, cuja participação cresceu de 36,2%, no final de 2008,

para os atuais 41,4%.

Do total, R\$ 1,352 trilhão foram direcionados para o setor privado, enquanto o setor público tomou emprestado R\$ 58,5 bilhões, impulsionado, principalmente, por estados e municípios. Do estoque de crédito, R\$ 953,1 bilhões são de operações com recursos livres e R\$ 457,2 bi-

lhões com recursos direcionados, especialmente para habitação e agroindústria.

De acordo com Altamir, a evolução dos empréstimos em dezembro foi sustentada, em grande parte, pelo desempenho dos financiamentos do Banco Nacional de Desenvolvimento Econômico e Social (BNDES), com foco na expansão do crédito habitacional. Em sentido contrário, as pessoas físicas tomaram menos empréstimos no mês passado, por causa do décimo terceiro salário.

**Aumentou também a participação no PIB**

# É difícil ser turista no Porto de Natal

**Visitantes, que chegam às centenas nos cruzeiros, não têm banheiros nem onde sentar no terminal**

Louise Aguiar

louiseaguiar.rm@dabr.com.br

O Porto de Natal recebeu ontem o navio cruzeiro Orient Queen, que desembarcou na capital potiguar com cerca de 580 passageiros em trânsito, que vinham de Recife. Mais 103 pessoas iriam embarcar no navio com destino a Fernando de Noronha. A alta temporada 2010 está sendo a melhor para o turismo de cruzeiros, que até fevereiro deve fazer cerca de 17 mil turistas passarem por Natal. Mas o maior problema dos visitantes é na chegada: eles não têm sequer banheiro disponível no pátio do porto.

Uma família carioca tinha acabado de sair do navio quando a reportagem do **Diário de Natal** os abordou. Surpresos com a falta de estrutura do porto, que tem apenas um galpão onde fica o check-in do navio e uma feirinha de artesanato montada pela prefeitura, o grupo reclamou. "Lá no Rio é



Única recepção dos turistas é uma feirinha de artesanato em local improvisado

muito diferente. Ficamos numa sala de espera com televisão, tem banheiro, tudo limpo e organizado. É um absurdo, porque isso é um galpão né?", disse Kátia Oregel.

Na mesma hora uma outra família fazia o check-in para embarcar no Orient Queen. Depois de despachar as malas, os passageiros permaneceram no galpão, em pé, esperando a hora de entrar no navio. As únicas cadeiras existentes no local eram das operadoras da CVC e dos artesanatos que estavam expondo produtos. Além disso, alguns carros estacionados no galpão dividiam o espaço com os turistas.

Há tempos a Companhia Docas do Rio Grande do Norte e o governo do estado pleiteiam um terminal turístico para o Porto de Natal. Ao que tudo indica, com o anúncio de Natal como uma das sedes da Copa do Mundo 2014, o terminal será agilizado. A Secretaria Especial de Portos anunciou R\$ 46,5 milhões para ampliação da capacidade e construção do terminal turístico este ano. O montante será utilizado para a adaptação de um galpão frigorífico desativado, a ampliação do cais, a pavimentação das vias de acesso e do estacionamento.

## JUSTIÇA

# Terço das férias sem desconto do INSS

Juliana Cavalcanti

julianacavalcanti.pe@dabr.com.br

Empresas e pessoas físicas já podem acionar o Judiciário para não recolherem mais e também recuperarem a cobrança previdenciária paga sobre o terço das férias. Uma decisão do Superior Tribunal de Justiça (STJ) considerou ilegal a cobrança, ratificando decisões favoráveis que já vinham sendo dadas pelo Supremo Tribunal Federal (STF). A decisão do STJ considera a natureza do pagamento. Ao contrário da Receita Federal - que entende o terço das férias como remuneração - a Justiça vê o adicional com um perfil indenizatório e, por isso, isento do desconto.

"O STJ entendeu que não se poderia cobrar esse tributo sobre o terço de férias, uma vez que o valor não integra o cálculo da aposentadoria, já que o INSS não é calculado sobre o salário como um todo, mas sobre um percentual determinado pela legislação, chamado de salário de contribuição. Como o terço de férias não compõe esse salário, não irá integrar a futura aposentadoria do trabalhador", explica o advogado tributarista Aristóteles Câmara, do escritório pernambucano Serur & Neuenschwander.

Para reaver o que foi pago nos últimos cinco anos e não mais recolher, é necessário entrar com uma ação judicial. "No caso de pessoas físicas, vale a pena se a causa for coletiva, feita através dos sindicatos. Já para as empresas, os valores que podem ser recuperados são significativos e muitas têm recorrido", diz Câmara.

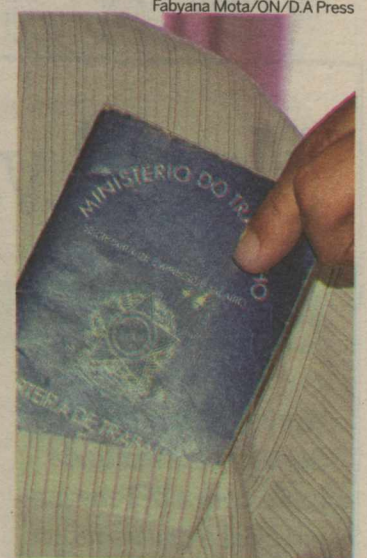

Economia para empresas pode chegar às dezenas de milhares de reais

Numa das empresas representadas pelo advogado, por exemplo, com 800 funcionários, a economia por mês pode chegar a R\$ 4 mil, ou R\$ 48 mil em 12 meses. Se conseguir recuperar os valores retroativos, o total pode chegar a R\$ 240 mil.

O prazo para ter a causa julgada pode demorar até cinco anos para pessoas jurídicas - na Justiça comum - e dois anos para pessoas físicas, que podem recorrer ao Juizado Especial Federal (no caso dos valores inferiores a 60 salários mínimos -R\$ 30.600). Aristóteles Câmara ressalta que mesmo com a decisão do STJ, o desconto continuará sendo exigido pela Receita Federal, pois o mérito definitivo só é dado pelo STF. Quem quiser deixar de recolher também deve recorrer à Justiça em busca de uma liminar.

## EDITAL PR/RN Nº 01/2010

O PROCURADOR-CHEFE EM EXERCÍCIO DO MINISTÉRIO PÚBLICO FEDERAL NO RIO GRANDE DO NORTE, no uso de suas atribuições, RESOLVE:

Art. 1º. Tornar pública a necessidade de aquisição de imóvel para que se instale a nova sede da Procuradoria da República no Rio Grande do Norte, convocando todos os interessados a apresentarem propostas preliminares a este Ministério Público, no prazo de 30 (trinta) dias, a contar da publicação do presente edital.

Art. 2º. O imóvel objeto da proposta deverá atender, preferencialmente, aos seguintes requisitos:

I - Quanto à localização, situar-se em local:

- de fácil acesso;
- próximo à sede da Justiça Federal em Natal-RN, assim considerado quando dentro do perímetro formado pelos seguintes vértices: 1º) entroncamento da Av. Amintas Barros e Rua dos Potiguares (coordenadas geográficas: 5º48'54"S e 35º13'25"W); 2º) entroncamento da Rua dos Potiguares com a Av. Gov. Tarcísio de Vasconcelos Maia/Av. da Integração (coordenadas geográficas: 5º50'04"S e 35º13'53"W); 3º) entroncamento da Av. Gov. Tarcísio de Vasconcelos Maia/Av. da Integração com a Av. Prudente de Moraes (coordenadas geográficas: 5º50'29"S e 35º13'16"W); 4º) entroncamento da Av. Prudente de Moraes com a Av. Amintas Barros (coordenadas geográficas: 5º 49'09"S e 35º12'45"W).

II - Quanto ao edifício enclavado no imóvel, deverá ele:

- já estar concluído ou com obras em andamento;
- possuir área construída total entre nove e dez mil metros quadrados;
- atender às especificações mínimas indicadas no Anexo I.

III - Quanto ao terreno, deverá possuir, além da edificação, área livre que permita ampliação futura.

§ 1º Os requisitos preferenciais enunciados neste artigo não excluem a avaliação de alternativas reputadas viáveis e adequadas aos interesses da administração, ainda que tais propostas não se enquadrem exatamente nos parâmetros elencados, ressalvada a contida no inciso II, alínea "c", de observância obrigatória.

§ 2º Os interessados poderão coletar o Anexo I mencionado no inciso II, alínea "c", no prédio da Procuradoria da República no Rio Grande do Norte, na Av. Marechal Deodoro da Fonseca, nº 743, Tirol, nesta Capital, ou obtê-lo através da página da Procuradoria na internet, no endereço [www.prrn.mpf.gov.br](http://www.prrn.mpf.gov.br).

Art. 3º. Os interessados deverão encaminhar suas propostas à Procuradoria da República no Rio Grande do Norte, no endereço acima citado, CEP 59020600, endereçados à Coordenadoria de Administração.

Art. 4º. Quaisquer informações adicionais ou esclarecimentos poderão ser obtidos pelo telefone (84) 3232-3900, em contato com a Coordenadoria de Administração ou com a Chefia de Gabinete do Procurador-Chefe.

Natal/RN, 12 de janeiro de 2010.

**FÁBIO NESI VENZON**  
Procurador da República  
Chefe Administrativo da PR/RN em exercício

## UNIÃO

# Arrecadação federal cai 2,96% em 2009

**Brasília** - A arrecadação em dezembro somou R\$ 73,86 bilhões, o que representou o maior valor mensal em toda a história, de acordo com a Receita Federal, que divulgou os números ontem. O crescimento na arrecadação do mês, no entanto, não impediu que as receitas da União terminassem com queda real na comparação com 2008.

No total, foram arrecadados R\$ 710 bilhões em 2009, queda de 2,96%, levando em conta a inflação oficial medida pelo Índice de Preços ao Consumidor Amplo (IPCA). De acordo com a Receita, o pagamento de R\$ 1 bilhão de Contribuição para o Financiamento da Seguridade Social (Cofins) por uma

instituição bancária que estava com o tributo em atraso reforçou a arrecadação de dezembro.

Outro fator que impulsionou a arrecadação no último mês foi a reclassificação de R\$ 965 milhões. Esses recursos, que estavam registrados como outras receitas administradas, passaram para a receita do Imposto de Renda da Pessoa Jurídica. A arrecadação chegou a reagir nos dois últimos meses do ano passado, mas, segundo a Receita, dois fatores impediram que as receitas tivessem crescimento real: a crise econômica, que reduziu as vendas e a lucratividade das empresas, e as desonerações, que somaram R\$ 24,9 bilhões em 2009.

# Cuidado com o transporte escolar

**Pais devem observar uma série de itens para escolher profissional que fará a condução das crianças**

Andrielle Mendes

Especial para o Diário de Natal

As aulas ainda nem começaram e já tem pai preocupado em encontrar o transporte escolar para os filhos. Contratar uma empresa para levar o filho para escola pode ser sinônimo de comodidade e segurança. Mas se a decisão não for bem pensada e os critérios bem formulados, a escolha pode trazer muita dor de cabeça. É o que explica o coordenador geral do Procon no RN, Beto Madruga. Segundo ele, os pais precisam estar atentos a uma série de critérios. Prestar bastante atenção e fazer uma boa escolha pode garantir a segurança e o conforto de seus filhos.

Algumas dicas são fundamentais antes de contratar uma empresa especializada no serviço. Primeiro, verifique se o motorista e o veículo são credenciados na administração local. No caso da cidade do Natal, o veículo e o motorista devem estar cadastrados na Secretaria Municipal de

Mobilidade Urbana (Semob). De acordo com o diretor do Departamento de Transporte, Vistoria e Fiscalização da Semob, Jefferson Pedrosa, a recomendação é que os pais contratem apenas veículos credenciados à Semob e com o alvará de vistoria em dia.

Segundo ele, os veículos credenciados são vistoriados a cada seis meses, o que garante maior segurança na hora de fechar o contrato com o prestador de serviço. Se durante a vistoria for verificado que o veículo não atende todos os critérios de segurança estabelecidos pela Semob, o responsável pelo veículo recebe um prazo entre 72h e 15 dias para reparar o problema e realizar uma nova vistoria. Os pais também precisam prestar atenção aos itens de segurança e ao tempo de uso do veículo, além de evitar contratar clandestinos. "Os veículos oficializados pela Semob e credenciados na cooperativa dos transportes escolares oferecem maior segurança", justifica.

## Habilitação

Para trabalhar como condutor de transporte escolar, o motorista deve ser habilitado na categoria "D"; ter curso básico de trânsito e ter realizado um curso sobre como receber as crianças oferecido pelo Departamento de Edu-



Joana Lima/DN/D.A. Press

Com a proximidade do reinício das aulas, começa a procura pelas vans que levam e trazem alunos das escolas

cação da própria secretaria. Atualmente, 310 veículos estão cadastrados na Semob, que só autoriza a circulação de veículos que contem com a presença de um motorista e um monitor. "Não autorizamos o veículo a trafegar só

com o motorista. Não permitimos que o motorista deixe o volante para abrir a porta do veículo durante o embarque e desembarque das crianças", explica Jefferson Pedrosa. Os pais que tiverem dúvidas em relação ao veícu-

lo que transportará o filho podem entrar em contato com o Departamento de Transporte, Vistoria e Fiscalização, através do telefone 156. As informações repassadas vão ser cheçadas no cadastro da Semob.

# Preste muita atenção ao contrato antes de assinar

Segundo o coordenador geral do Procon/RN, Beto Madruga, outro ponto que merece atenção é o contrato. Ele deve conter inúmeras informações, como por exemplo, se o serviço é cobrado no mês de férias, se é prestado fora dos meses letivos (recuperação do aluno), se há outro adulto acompanhando as crianças, qual o período de vigência, horário de saída e chegada, data e forma de pagamento, forma de reajuste, percentual de multa e encargos para atraso no pagamento e para rescisão antecipada. "O contrato com o prestador de serviço deve ser feito por escrito", explica Beto Madruga.

Lembre-se que em caso de fal-

ta do aluno não haverá desconto no preço, já que o transporte estava à disposição. Já em caso de pane com o veículo, o motorista é obrigado a prestar os serviços, através de outra condução, com as mesmas normas de segurança e arcar com todos os prejuízos que causar a criança, como por exemplo, fazê-los perder uma prova.

Neste caso, o responsável pelo veículo deverá indenizar quem contratou o serviço. É importante checar todas as informações repassadas pelo condutor do veículo. Anote o nome do motorista, CPF, RG, endereço e telefones. Essa é uma medida simples que pode evitar uma série de transtornos.

**Deve haver carro substituto em caso de pane**

## DICAS

- Verifique se o motorista tem carteira de habilitação categoria D e se o documento está na validade;
- Exija a presença de um monitor no transporte escolar, pois é a pessoa que vai organizar a entrada e saída de alunos do veículo e evitar que eles permaneçam de pé no veículo ou sem cinto de segurança;
- Consulte outros pais que utilizaram o serviço antes de assinar o contrato;
- Anote o nome do motorista, CPF, RG, endereço e telefones;
- Entre no veículo para observar as condições de conforto e segurança. Deve haver um cinto de segurança para cada ocupante e as janelas não podem abrir mais que 10cm;
- Observe como o motorista recepiona as crianças;
- Solicite o maior número de informação possível, antes de assinar o contrato;

Fonte: IBEDEC



Frankie Marccone/DN/D.A. Press

Beto Madruga, do Procon, ressalta que detalhes do serviço devem ficar claros

# Verão da Gente mira esgoto clandestino

**Projeto fiscaliza ligações irregulares que causam mau cheiro e poluição das ruas e na praia de Ponta Negra**

**VERÃO DA GENTE**

Francisco Francerle  
franciscofrancerle.m@dabr.com.br

As ligações clandestinas em residências e pontos comerciais que poluem a praia e congestionam o sistema de esgotamento sanitário do bairro de Ponta Negra foram ontem o alvo do projeto Verão da Gente. Três esgotos clandestinos em estabelecimentos comerciais e mais uma boca de lobo jorrando esgoto e fezes a céu aberto foram identificados na Vila de Ponta Negra. Os fiscais da Semurb fizeram a notificação dos proprietários, que agora têm 10 dias para apresentar defesa e consertar o problema, sob pena de serem multados. Ponta Negra foi escolhida por ser um dos destinos preferidos de turistas e veranistas.

Divididos em duas equipes, eles caminharam pelo bairro acompanhados por lideranças comunitárias que auxiliavam na identificação dos pontos críticos. Uma equipe visitou bares, hotéis e restaurantes juntamente com a Vigilância Sanitária (Covisa). A outra seguiu com os fiscais da Companhia de Água e Esgotos do RN (Caern), Agência Reguladora de Serviços de Saneamento Básico do Município do Natal (ARSBAN) e da Secretaria Municipal de Obras Públicas (Semop) realizando a fiscalização das galerias. Ao mesmo tempo em que atuavam na fiscalização, faziam também o tampona-

**Ação é garantida por parceria entre órgãos**



Equipe encontrou problemas na rede em diferentes pontos do bairro de Ponta Negra, inclusive esgoto a céu aberto na Rua Campina

mento das ligações clandestinas.

De acordo com o fiscal ambiental da Semurb, Cláudio Gomes, os casos vistoriados por sua equipe tratam-se de ligações feitas ilegalmente lançando águas servidas e de fezes nas redes de galerias de águas pluviais, que desaguam na areia da praia de Ponta Negra, poluindo o principal cartão postal da cidade. Na Avenida João Rodrigues, assim que encontrou as ligações clandestinas, ele realizou os devidos tamponamentos.

Já o fiscal da Caern, Lenilson Fernandes visitou os casos de ligações clandestinas que lançam águas de chuva, principalmente dos quintais das residências, no sistema de esgotamento sanitário, cuja tubulação não suporta a vazão e estoura. Na João Rodrigues, ele notificou três peixarias e na Rua da Campina ele se deparou com

uma boca de lobo que espalhava fezes e muito mau cheiro.

## Problema antigo

Segundo o presidente do Conselho Comunitário de Ponta Negra, Manoel Damasceno, esse é um problema antigo nessa rua e a Caern já havia sido avisada várias vezes, mas ainda não havia tomado providências. O fiscal da Caern explicou aos moradores que aquele problema é provocado, principalmente devido às ligações clandestinas que estouram as tubulações de um sistema que é para ser apenas destinado apenas a águas servidas.

De acordo com a chefe de Defesa de Divisão de Água, Ar e Atmosfera da Semurb, Rejane Alves, a operação de combate ao esgoto clandestino deve continuar até fevereiro. "Havendo ligações clandestinas, aumenta o risco de vazamento de resíduos e fezes no mar, alterando sua balneabilidade e trazendo riscos aos banhistas, por isso é imprescindível a nossa atuação", justificou ela.



Ainda dentro da Operação Verão da Gente, hoje a Secretaria de Meio Ambiente e Urbanismo volta a executar as iniciativas de educação ambiental nas praias do município e intensifica a fiscalização da publicidade irregular. Durante o final de semana oito servidores da secretaria vão tra-

balhar por dia prestando atendimento nas barracas instaladas em pontos estratégicos nas praias da cidade e quatro fiscais vão estar nas ruas fiscalizando e providenciando a remoção das faixas, cartazes e outdoors que não estejam de acordo com as normas esta.

## APODI

# Solução emergencial para o abastecimento d'água

A população de Apodi terá o abastecimento de água regularizado antes do carnaval, segundo o governo do estado. A Companhia de Águas e Esgotos do Rio Grande do Norte (Caern) em reunião com a prefeitura de Apodi, encontrou a solução para que o abastecimento da cidade volte a normalidade em 15 dias: o poço perfurado em fazenda particular será ativado e garantirá água suficiente para toda a cidade. No fi-

nal de semana passado, um dos três poços da Caern que abastece a cidade de Apodi, apresentou problema técnico que não permite reparo. A solução encontrada foi a perfuração de um novo poço.

A propriedade onde se situa o poço é de propriedade particular, mas o seu proprietário autorizou o uso da água, já com a adutora de Apodi. O poço da fazenda fica bem próximo dos outros poços de captação da Caern. Os trabalhos no lo-

cal foram iniciados na quarta-feira. Está sendo feita a limpeza do local e será instalada a energia elétrica e equipamentos para que ocorra a interligação da Caern. "Vamos suprir a deficiência do sistema", afirma o diretor-técnico, Clóvis Veloso. Ele lembra que o poço está na mesma área da formação Arenito-Açu, que possui água de excelente qualidade.

Na reunião, ocorrida na prefeitura de Apodi na terça-feira, a pre-

feitura se colocou à disposição da Caern como parceira para agilizar a reativação do poço e vai ceder trator para a limpeza do terreno. Por enquanto, lembra Clóvis Veloso, é importante que a população continue economizando água e evitando o desperdício.

## Obras

A Caern deslocou mão de obra e equipamentos para começar imediatamente o trabalho, mas a per-

furação precisa ser feita em um tempo estimado de 60 dias. A cessão do poço existente na fazenda foi a melhor opção encontrada para retomar o abastecimento normal o mais rápido, sem contar que é importante a retomada o mais rápido, porque na época do carnaval a população de Apodi aumenta consideravelmente. Um novo poço reserva também será perfurado em terreno cedido pela prefeitura.



# Vestibular: Comperve convoca suplentes

**Candidatos aptos a preencherem vagas remanescentes serão chamados a partir da próxima segunda-feira**

A Comissão Permanente do Vestibular (Comperve) da Universidade Federal do Rio Grande do Norte (UFRN), realiza a partir da próxima segunda-feira, a convocação dos candidatos classificados no Vestibular 2010 para o preenchimento de vagas remanescentes. As relações dos candidatos classificados serão publicadas nos quadros de aviso da Comperve e do Departamento de Administração Escolar (DAE) e nos sites [www.prograd.ufrn.br](http://www.prograd.ufrn.br) e [www.comperve.ufrn.br](http://www.comperve.ufrn.br).

Serão realizadas três chamadas, nos dias 25 e 28 de janeiro e 2 de fevereiro, respeitando as condições estabelecidas no edital. Os convocados deverão, no ato do cadastramento, apresentar os seguintes documentos: histórico escolar, carteira de identidade, CPF, documento que prove estar em dia com as obrigações militares para candidatos do sexo masculino (para os documentos citados acima será necessário cópia legível e autenticada), certidão de quitação eleitoral e procuração particular, se for o caso.

O candidato deve ficar atento porque o cadastramento só será aceito nos prazos, horários e locais indicados no edital. A matrícula dos candidatos será realizada nas coordenações dos respectivos cursos, nos horários de expediente, nas seguintes datas: para o 1º período letivo, de três a nove de fevereiro, e para o 2º período letivo de 26 a 30 de julho.

## Engenharia de Petróleo

A UFRN inicia também na segunda-feira as inscrições para ingresso no curso Engenharia de Petróleo, do Centro de Tecnologia, oferecendo 20 vagas para o primeiro semestre de 2010. O ingresso será restrito aos graduados em Engenharia, Geologia, Geofísica, Física-bacharelado, Matemática-bacharelado e Química-bacharelado.

As inscrições serão realizadas de 25 a 29 deste mês, no Departamento de Administração Escolar, das 8h às 11h30 e das 14h às 17h30. O processo seletivo será aplicado no dia 10 de fevereiro. O cadastramento dos candidatos classificados será realizado de 22 a 26 de fevereiro, no horário das 8h às 11h e das 14h às 17h.

Fábio Cortez/DN/D.A.Press



Universidade realizará três chamadas para complementar quadro de seus cursos

## A vida passa. As oportunidades também. Compre agora o seu Fiat zero.



**Palio Fire Economy 1.0 2010**  
4 Portas

Ano/Mod 2009/2010. Pintura sólida. Foto meramente ilustrativa e com alguns itens opcionais.

A partir de R\$ **30.900,**

### KIT CELEBRATION II

- AR-CONDICIONADO • DIREÇÃO HIDRÁULICA • VIDROS ELÉTRICOS DIANTEIROS
- TRAVAS ELÉTRICAS • Rodas 5.5 x 14 + Pneus 175/65 R14 • Vidro traseiro térmico • Retrovisores externos com comando interno • Limpador e lavador vidro traseiro
- Apoios cabeça banco traseiro • Cintos segurança laterais traseiros retráteis 3 pontos
- Pré-disposição para som • Retrovisores, minissaias e frisos do teto na cor do veículo

### Itens de série:

- NOVO MOTOR FIRE 1.0 FLEX • DRIVE BY WIRE (ACELERADOR ELETRÔNICO)
- ECONÔMETRO • Fiat Code 2ª geração • Hodômetro digital total e parcial • Espelho de cortesia nos para-choques do motorista e passageiro • Cintos de segurança dianteiros com regulagem de altura
- Faróis biparábola com interno cromado e canhões negros • Brake light

**Novo Palio Weekend ELX 1.4 Flex 2010**  
4 Portas

Ano/Mod 2009/2010. Pintura sólida. Foto meramente ilustrativa e com alguns itens opcionais.

A partir de R\$ **40.900,**

### KIT ATTRACTIVE III

- AR-CONDICIONADO • RODAS DE LIGA LEVE • BARRAS LONGITUDINAIS NO TETO • VIDROS ELÉTRICOS DIANTEIROS COM ONE TOUCH E ANTIESMAGAMENTO • TRAVAS ELÉTRICAS E TRAVA AUTOMÁTICA DAS PORTAS A 20KM/H • PINTURA METÁLICA

### Itens de série:

- NOVO MOTOR FIRE 1.4 FLEX • DIREÇÃO HIDRÁULICA • COMPUTADOR DE BORDO E MY CAR FIAT • DRIVE BY WIRE (ACELERADOR ELETRÔNICO) • Fiat Code 2ª geração
- Brake light • Faróis de neblina com molduras cromadas • Faróis poliélficos com dupla parábola • Para-brisa degradê • Grade frontal com acabamento cromado • Frisos estéticos cromados nas laterais, para-choques e na tampa do porta-malas
- Para-choques, maçanetas, retrovisores, minissaias e spoiler traseiro na cor do veículo • Volante com regulagem de altura • Duplo porta-luvas e porta-óculos
- 3 apoios de cabeça no banco traseiro • Detalhes internos pintados em Prata Bari • Pneus 185/65 R14 • Porta-malas com capacidade de 460 l

VENHA CONHECER O

**FIAT 500**  
O CARRO DO NOSSO TEMPO.



CONCESSIONÁRIAS PARTICIPANTES

NATAL

**Autobraz**  
Fone: 4006.5000

NATAL

**Pontanegra**  
Fone: 4006.1555

MOSSORÓ

**Povel**  
Fone: 3316.2000

Consulte as Concessionárias Fiat Participantes para disponibilidade de estoque, itens opcionais, disponibilidade de modelos, entrada com carro usado, cores e outras condições de financiamentos para todos os modelos. Oferta válida para: Palio Fire Economy 1.0 Flex, 2009/2010, 4 Portas, pintura sólida com opcional kit Celebration 2, valor à vista por R\$ 30.900,00. Novo Palio Weekend ELX 1.4 Flex, 2009/2010 com kit Attractive 3, pintura sólida, valor à vista R\$ 40.900,00. Oferta válida até 31.01.2010 ou enquanto durar o estoque. Financiamento sujeito à aprovação de crédito do Banco Fiat, taxas de juros sujeitos a alteração no seu valor até o momento do pagamento do contrato. Imagens meramente ilustrativas e com alguns itens opcionais. **CENTRAL DE RELACIONAMENTO: 0800 707 1000.**



USE O BÔNUS ACUMULADO EM SEU CARTÃO FIAT ITAUCARD NA COMPRA DE SEU FIAT 0km. LIGUE E PEÇA JÁ O SEU: 4001-4476 OU 0800-784476.

[www.fiat.com.br](http://www.fiat.com.br)



CONCESSIONÁRIAS PARTICIPANTES

**JUIZO DE DIREITO DA 1ª VARA CÍVEL DA COMARCA DE PARNAMIRIM - RIO GRANDE DO NORTE**  
**EDITAL DE CITAÇÃO**

A Doutora **KARYNE CHAGAS DE MENDONÇA BRANDÃO**, Juíza de Direito da 1ª Vara Cível desta Comarca de Parnamirim, Estado do Rio Grande do Norte, na forma da Lei, etc... FAZ SABER: A todos quantos o presente Edital, virem ou dele conhecimento tiverem, ficando **CITANDO: RICARDO WAGNER SILVA FERREIRA**, inscrito no CPF 164.444.003-25 e **ILKA SOARES PEREIRA FERREIRA**, CPF 175.591.464-49, ora em lugar incerto e não sabido, para, no prazo de 03 (três) dias, pagar a dívida, de **R\$ 12.043,12 (doze mil, quarenta e três reais e doze centavos)**, mais o valor das custas e dos honorários advocatícios, arbitrados em 5% do valor do débito ora executado. Na hipótese de não ser efetuado o pagamento integral da dívida executada, no tríduo legal, o valor dos honorários advocatícios será dobrado, ou seja, alcançará 10% do valor do débito (art. 652-A, parágrafo único do CPC). Ato contínuo, **INTIME-SE** o executado para, querendo, independente de garantia (penhora, depósito ou caução), apresentar embargos, no prazo de 15 dias, contados da juntada aos autos do mandado de citação. **ADVERTÊNCIAS:** 1) o ajuizamento de embargos meramente protelatórios dará ensejo à imposição de multa em favor do exequente no patamar de até 20% do valor da execução (art. 740, parágrafo único do CPC); 2) os embargos não terão efeitos suspensivos, salvo se, a requerimento do embargante, o juiz verificar a presença de todos os requisitos traçados no parágrafo 1º do art. 739-A do CPC; 3) no prazo dos embargos o executado poderá, reconhecendo o débito, efetuar o depósito judicial de 30% do valor em execução (incluídas as custas e os honorários advocatícios) e requerer o pagamento do restante em até seis parcelas mensais, acrescidas de correção monetária (IGPM) e de juros de mora de 1% ao mês (art. 745-A do CPC). Decorrido o prazo legal de 3 (três) dias sem que exista comprovação do pagamento por parte do executado, e não havendo pedido de penhora on line, deverá o Oficial de Justiça, de posse da 2ª Via do mandado de citação, penhorar e avaliar bens do devedor suficientes à garantia da execução (atentando para disposto nos arts. 649 e 655 do CPC), lavrando-se o respectivo auto (art. 652, parágrafo 1º do CPC). Em seguida, deverá o executado ser intimado da penhora, da avaliação e do prazo de 10 (dez) dias para requerer a substituição da penhora, com abrigo nos artigos 656, 657 e 668 do CPC. Ação de Execução Hipotecária, Processo nº 124.08.000243-1, exequente: Banco do Estado do Rio Grande do Norte S/A - BANORTE e Executados Ricardo Wagner Silva Ferreira e Ilka Soares Pereira Ferreira. **PRAZO DO EDITAL:** Dez (10) dias. Parnamirim/RN, 08/12/09. Eu, Flávia Menezes Rodrigues, Diretora de Secretaria da 1ª Vara Cível da Comarca de Parnamirim/RN, que digitei e subscrevi.

**KARYNE CHAGAS DE MENDONÇA BRANDÃO – Juíza de Direito**

**JUIZO DE DIREITO DA 1ª VARA CÍVEL DA COMARCA DE PARNAMIRIM - RIO GRANDE DO NORTE**  
**EDITAL DE CITAÇÃO**

A Doutora **KARYNE CHAGAS DE MENDONÇA BRANDÃO**, Juíza de Direito da 1ª Vara Cível desta Comarca de Parnamirim, Estado do Rio Grande do Norte, na forma da Lei, etc... FAZ SABER: A todos quantos o presente Edital, virem ou dele conhecimento tiverem, ficando **CITANDO: MANOEL NETO MEDEIROS DE FARIA**, brasileiro, casado, comerciante, RG nº 663.067 ITEP/RN, CPF nº 452.756.704-78 e **ELLEN FERNANDA DANTAS SILVA DE FARIA**, brasileira, casada, do lar, CI 919.283 ITEP/RN, e CPF nº 566.101.814-20, ora em lugar incerto e não sabido, para, no prazo de 03 (três) dias, pagar a dívida, de **R\$ 195.106,02 (cento e noventa e cinco mil, cento e seis reais e dois centavos)**, mais o valor das custas e dos honorários advocatícios, arbitrados em 5% do valor do débito ora executado. Na hipótese de não ser efetuado o pagamento integral da dívida executada, no tríduo legal, o valor dos honorários advocatícios será dobrado, ou seja, alcançará 10% do valor do débito (art. 652-A, parágrafo único do CPC). Ato contínuo, **INTIME-SE** o executado para, querendo, independente de garantia (penhora, depósito ou caução), apresentar embargos, no prazo de 15 dias, contados da juntada aos autos do mandado de citação. **ADVERTÊNCIAS:** 1) o ajuizamento de embargos meramente protelatórios dará ensejo à imposição de multa em favor do exequente no patamar de até 20% do valor da execução (art. 740, parágrafo único do CPC); 2) os embargos não terão efeitos suspensivos, salvo se, a requerimento do embargante, o juiz verificar a presença de todos os requisitos traçados no parágrafo 1º do art. 739-A do CPC; 3) no prazo dos embargos o executado poderá, reconhecendo o débito, efetuar o depósito judicial de 30% do valor em execução (incluídas as custas e os honorários advocatícios) e requerer o pagamento do restante em até seis parcelas mensais, acrescidas de correção monetária (IGPM) e de juros de mora de 1% ao mês (art. 745-A do CPC). Decorrido o prazo legal de 3 (três) dias sem que exista comprovação do pagamento por parte do executado, e não havendo pedido de penhora on line, deverá o Oficial de Justiça, de posse da 2ª Via do mandado de citação, penhorar e avaliar bens do devedor suficientes à garantia da execução (atentando para disposto nos arts. 649 e 655 do CPC), lavrando-se o respectivo auto (art. 652, parágrafo 1º do CPC). Em seguida, deverá o executado ser intimado da penhora, da avaliação e do prazo de 10 (dez) dias para requerer a substituição da penhora, com abrigo nos artigos 656, 657 e 668 do CPC. Ação de Execução Hipotecária, Processo nº 124.08.000192-3, exequente: Banco do Estado do Rio Grande do Norte S/A - BANORTE e Executados Manoel Neto Medeiros de Faria e Ellen Fernandes Dantas Silva de Faria. **PRAZO DO EDITAL:** Dez (10) dias. Parnamirim/RN, 08/12/09. Eu, Flávia Menezes Rodrigues, Diretora de Secretaria da 1ª Vara Cível da Comarca de Parnamirim/RN, que digitei e subscrevi.

**KARYNE CHAGAS DE MENDONÇA BRANDÃO – Juíza de Direito**

**NOTA OFICIAL**

O Tribunal de Justiça do Estado do Rio Grande do Norte, em sessão administrativa plenária, considerando a discussão pública a respeito da nova lei estadual de custas e emolumentos, resolveu determinar o seguinte:

A cobrança dos novos valores será efetivada a partir início de abril vindouro, atendendo ao preceito constitucional de anterioridade nonagesimal, inserto no art. 150, II, "c", da Constituição da República, que estabelece tal prazo para o início da cobrança quando da majoração de tributos;

Que os contribuintes poderão requerer a restituição dos valores pagos a maior, até a presente data, diretamente ao Tribunal de Justiça, fóruns e cartórios judiciais para imediato ressarcimento.

Os valores pecuniários dispostos na lei foram objeto de minucioso reexame, após o que reafirma posição no sentido de não existir nenhuma exorbitância que agrida os princípios constitucionais e legais tributários, bem como que tais valores financeiros estão abaixo da média dos outros Estados da Federação.

*Natal, 21-01-2010*  
**DES. RAFAEL GODEIRO**  
 Presidente

**MISSA DE 7º DIA**

**JOSÉ FERNANDES DE MEDEIROS**  
 (Dedé)

A família de **JOSÉ FERNANDES DE MEDEIROS** agradece as manifestações de solidariedade recebidas e convida para a missa de 7º dia, a ser celebrada hoje, dia 22 de janeiro de 2010 (sexta-feira), às 17h30, na Igreja Matriz de Santa Teresinha no Tirol, Natal/RN.

★09.08.1924  
 †16.01.2010

# Lixo alimenta porcos dentro de manguezal

Carlos Santos/DN/D.A Press

**Moradores das Quintas denunciam que donos de chiqueiros não criam animais apropriadamente. Bichos espalham sujeira**

**M**oradores das Quintas queixam-se de que muitos proprietários de chiqueiros não têm condições de criar porcos de maneira correta e alimentam os animais com o lixo depositado pela população nas ruas.

"Eles pegam sacolas de lixo espalhadas pelas ruas e levam até os porcos para separar os alimentos do restante do lixo e acabam depositando o que sobra no local. Fica tudo sujo", relatou uma moradora.

Maria das Dores Câmara, moradora da travessa Rio Potengi, afirma que a Urbana passa três vezes por semana, mas que muitos moradores não respeitam. "Às vezes o carro acaba de passar e já vejo gente levando sacolas de lixo para o mangue. No inverno do ano passado a água entrou pelo ralo do banheiro da minha casa devido tanto entulho no sistema de esgoto".

Boa parte dos chiqueiros fica na Vila do Vaqueiro. A proprietária dos imóveis, Selma Cirilo de Lima, disse que seu filho já limpou o lugar várias vezes. "Ele já cansou de tanto



Animais vasculham e rasgam os sacos, piorando ainda mais o problema do lixo

limpar essa área. Não temos a satisfação de passar uma semana com a frente de nossas casas limpas porque os porcos se soltam e rasgam o lixo que está nas ruas aguardando o caminhão passar".

De acordo com o secretário adjunto de Fiscalização e Licenciamento da Semurb, Daniel Nicolau, o bairro é uma das 10 Zonas de Proteção Ambiental fiscalizadas diariamente e que a Semurb solicitou o apoio do Ministério Público no caso. "O problema é que na maioria das vezes não encontramos os in-

fratores e é necessário um trabalho de investigação para tomar as medidas cabíveis como limpeza e restauração da área".

O titular da Semurb, Kalazans Bezerra, disse conhecer o problema, mas acrescenta que será necessário um projeto direcionado, porque a ação de degradação no local ocorre há 30 anos. "Vamos entrar em contato com a Secretaria de Saúde para que a Covisa e o setor de Zoonoses também possam nos dar suporte em relação aos chiqueiros da área que não sabia ser tantos".

**PODER JUDICIÁRIO**  
**TRIBUNAL DE JUSTIÇA DO ESTADO DO RIO GRANDE DO NORTE**  
**GABINETE DA PRESIDÊNCIA**
**NOTA OFICIAL**

O Tribunal de Justiça do Estado do Rio Grande do Norte, em sessão administrativa plenária, considerando a discussão pública a respeito da nova lei estadual de custas e emolumentos, resolveu determinar o seguinte:

A cobrança dos novos valores será efetivada a partir do início de abril vindouro, atendendo ao preceito constitucional da anterioridade nonagesimal, inserto no art. 150, II, "c", da Constituição da República, que estabelece tal prazo para o início da cobrança quando da majoração de tributos;

Que os contribuintes poderão requerer a restituição dos valores pagos a maior, até a presente data, diretamente ao Tribunal de Justiça, fóruns e cartórios judiciais para imediato ressarcimento.

Os valores pecuniários dispostos na lei foram objeto de minucioso reexame, após o que reafirma posição no sentido de não existir nenhuma exorbitância que agrida os princípios constitucionais e legais tributários, bem como que tais valores financeiros estão abaixo da média dos outros Estados da Federação.

Natal/RN, 21 de janeiro de 2010.

**DES. RAFAEL GODEIRO**  
 Presidente

# Mulher presa por dificultar parto



1. Damiana chega ao hospital de Lagoa Nova em trabalho de parto

2. A mulher é atendida por uma parteira e duas auxiliares, já que não havia médicos na unidade

3. Ela supostamente se comporta de forma agressiva e chega a machucar as auxiliares, mordendo uma e esbofetando a outra

4. A Polícia Militar é acionada no início da manhã. A mãe é autuada por infanticídio e decide-se que o corpo será encaminhado para o Itep de Caicó

**Agricultora teria dado à luz filho morto, no Seridó, após agredir auxiliares de parteira. Hospital não tinha médicos**

Erta Souza  
ertasouza.rm@dabr.com.br  
Gabriela Olivar  
gabrielaolivar.rm@dabr.com.br  
Carlos Eduardo  
carloseduardo.rm@dabr.com.br

**A**gricultora Damiana Maria Dionísio, de 25 anos, recebeu voz de prisão na manhã de ontem, dentro do hospital de Lagoa Nova, município a 198km da capital potiguar, após dar à luz um bebê do sexo masculino morto. Segundo o delegado Cláudio Ferreira, a mulher teria dificultado o trabalho de parto, matando a criança.

De acordo com a auxiliar de enfermagem Rita de Cássia Danças, Damiana chegou ao hospital "com o trabalho de parto completo e normal" por volta da 1h40 da madrugada. A agricultora foi levada do sítio Macambira, zona rural do município, por familiares. "Ela es-

tava muito nervosa", descreveu a parteira, que atuou junto a outras duas auxiliares, já que não havia médicos na unidade. "Colocamos a mãe na maca, para que o bebê nascesse, e ela dificultou o trabalho, fechando a perna e tentando ficar emborcada", acrescentou.

Ainda segundo o relato de Rita de Cássia, a agricultora se comportou de forma "agressiva" e chegou a machucar as auxiliares, mordendo o braço de uma e esbofetando outra. "Quando o bebê saiu, já estava morto, apresentando hematomas", disse. A funcionária do hospital acrescentou, ainda, que o parto "tinha tudo para transcorrer normalmente", pelas condições físicas apresentadas pela mãe.

A Polícia Militar só foi acionada no início da manhã e o corpo da criança seria ainda ontem transportado para o Itep em Caicó. O delegado Cláudio Ferreira autuou a mãe por infanticídio em flagrante. "Ela está em observação, no hospital, e chora muito, lamentando a perda do filho", explicou. "Ela e o marido disseram que queriam muito a criança, mas a agricultora afirmou que ficou nervosa no momento do parto", contou.



Exames com o bebê morto serão feitos no Itep da cidade de Caicó, também na região do Seridó

## Surto

Na opinião do psicólogo Francisco Francinildo Silva, a polícia agiu de forma precipitada porque a mulher pode ter apresentado um surto antes do trabalho de parto que pode ter causado a reação. "Um caso como este merece uma extensa avaliação clínica e psicológica da pessoa. Uma investigação de todo o proces-

so gestacional para tentar entender a reação dessa mulher, mas voz de prisão foi precipitação porque ela deve estar passando por um problema sério", avalia o psicólogo.

Ainda segundo o delegado, caberá à Justiça decidir se Damiana ficará ou não presa. O crime de infanticídio, caracterizado no artigo 123 do Código Penal como "matar,

sob a influência do estado puerperal (período que vai da expulsão da placenta à volta às condições anteriores à gravidez), o próprio filho, durante o parto ou logo após", é passível de detenção — um a seis anos). Até o fechamento desta edição, o corpo da criança ainda não havia chegado ao Itep do município de Caicó.

## CAICÓ

# Avô atropela e mata neto de um ano

Paulo de Sousa  
jpaulosousa.rm@dabr.com.br

Uma tragédia se abateu sobre a família do agricultor Francisco Dande Batista, 60 anos, por volta das 8h da manhã de ontem, no sítio Rancho Alegre, zona rural de Caicó, cidade da região Seridó do estado, a cerca de 269 km de Natal. Segundo o agente de Polícia Civil Reginaldo Araújo, da delegacia de Caicó, o agricultor atropelou o próprio neto, o pequeno Felipe Batista dos Santos, de apenas um ano, ao sair com sua cami-

nhone GM D-10 azul, placas MYY-0565. O policial conta que, a partir do depoimento do condutor, o avô não viu o menino e, ao notar que tinha passado por cima de algo e olhado para trás, pensou ter sido uma bola que viu atrás do veículo. A polícia acredita mesmo em fatalidade.

O agente de polícia explica que, segundo foi relatado por testemunhas à polícia no sítio, Francisco Batista tinha decidido sair com sua caminhonete na manhã de ontem. Ele deu partida no veículo e, ao partir, notou

um barulho e um movimento de elevação dos pneus. "Mas ao olhar para trás, pelo vidro tra-

## Tragédia ocorreu dentro de sítio

seiro do veículo, ele viu apenas uma bola e achou ter passado por cima desse objeto. Então

prossegiu". Segundo Reginaldo Araújo, a família foi quem percebeu a tragédia e passou a gritar para que o agricultor parasse. "Quando ele percebeu o que tinha acontecido, entrou em estado de choque".

A polícia foi então acionada para o local, para as primeiras investigações. Reginaldo Araújo afirma que, depois de ouvido os depoimentos, acredita-se mesmo em fatalidade. "A gente nota o quanto o condutor era apegado ao neto e a forma como ele ficou abalado. Ele foi trazido para

a delegacia para ouvi-lo, mas não foi possível, porque ele estava mesmo em estado de choque".

O Instituto Técnico-Científico de Polícia foi até o sítio para realizar a perícia preliminar, além de recolher o corpo do menino para a necropsia. Houve traumatismo craniano, provavelmente causado por esmagamento. Reginaldo Araújo informa que, apesar de ter sido liberado pela polícia, o agricultor deverá responder por homicídio culposo, quando o acusado não tem culpa na morte.

## INTERIOR

TRIO  
ASSALTA  
CAMINHÃO

Um trio assaltou um caminhão da distribuidora de refrigerantes da Coca-Cola, que trafegava na BR-304, no Sítio Suassuna, trecho que liga a cidade de Mossoró a de Assu, na noite da quarta-feira. Dois foram presos, enquanto o outro conseguiu fugir. O Comando de Policiamento do Interior (CPI) informou que o fato se deu por volta das 19h50, quando dois homens em um Chevette e um em uma moto abordaram o veículo e anunciaram o assalto.

Segundo o cabo Hilton, do 2º Batalhão de Polícia Militar, em Mossoró, o trio levou dinheiro, cheques e pertences do motorista e ajudantes, mas nenhuma carga do caminhão. A quantia total roubada não foi informada.

As vítimas acionaram a polícia, que conseguiu deter a dupla no Chevette com parte dos cheques e os pertences, porém o dinheiro não foi recuperado. "Eles disseram que o jogaram pela janela na hora da fuga", disse o cabo Hilton.

Juneide Sousa de Oliveira, de 30 anos, e Edson Alves de Freitas, de aproximadamente 45 anos, foram presos e levados à delegacia. Com eles, ainda foi encontrada uma marreta. "Isso mostra que eles possivelmente já vinham praticando esses tipos de roubo a caminhões em sítios ao redor da cidade", explica.

O suspeito a bordo da moto conseguiu fugir e até o momento não foi localizado. A polícia acredita que parte do dinheiro possa estar com ele, apesar da dupla presa ter negado. Os pertences e parte dos cheques recuperados foram devolvidos às vítimas.



Crime aconteceu na rodovia BR-304

## Acusado de homicídios é executado a tiros de 12

Jovem de 19 anos morto na Zona Oeste era suspeito de três assassinatos, além de envolvimento com tráfico

Antonio Ricardo

Especial para o Diário de Natal

A população do bairro de Felipe Camarão presenciou mais um assassinato com características de execução. O fretista Carlos Diego Freire Elias, de 19 anos, mais conhecido como "Diego das Burras" foi morto com vários tiros de espingarda calibre 12 na noite desta quarta-feira, na Rua São José. No momento do crime, a vítima estava dirigindo um Corsa de cor zinza e placas MXY 4448 quando foi surpreendido por dois homens em um Fiat Uno branco, sem placas. De acordo com informações obtidas na 14ª Delegacia de Polícia de Felipe Camarão, Carlos Diego foi acusado de cometer três homicídios quando era menor de idade e há suspeita do envolvimento dele com o tráfico de drogas.

Na manhã de ontem, os policiais fizeram diligências no local do crime para obter maiores informações sobre o assassinato. Testemunhas que estavam no local no momento do ocorrido, mas preferiram não se identificar, contam que, por volta das 21h, Carlos Diego dirigia um Corsa cinza quando teve que diminuir a velo-



Carlos Diego Freire Elias (abaixo) foi assassinado na Rua São José, no bairro de Felipe Camarão

cidade para desviar de um buraco. Neste momento, dois homens em um Fiat Uno branco começaram a atirar em direção à vítima, que perdeu o controle e acabou subindo em um canteiro. Após os primeiros disparos, os assassinos fizeram uma manobra a alguns metros e voltaram, atirando novamente contra o jovem e fugindo em seguida. De acordo com o relato de alguns moradores, na hora do crime, haviam muitas crianças e adultos no local.

## Inimigos

A tia de Carlos Diego, Edileuza Ângela Freire, afirma que o sobrinho era uma pessoa calma e não tinha envolvimento com drogas. "Ele era um menino calmo, trabalhava fazendo frete para sustentar a esposa e um filho de pou-

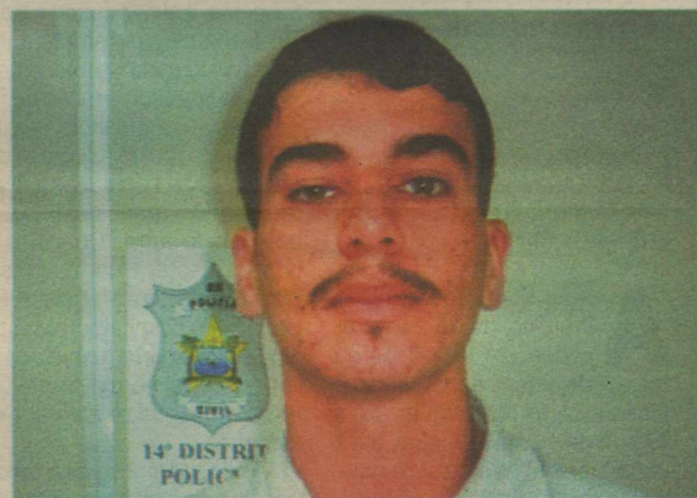

co mais de um ano", disse. Apesar disso, ela admite que Carlos tinha inimigos, mas não soube dizer o motivo. A sogra da vítima, Jaezi da Silva, afirmou que o gen-

ro foi morto porque "não aceitava que ladrões de outros lugares invadissem o local". Ela também negou que ele tivesse passagens pela polícia.

## HOMICIDA

## Foragido da Justiça preso após assalto

Policiais militares do 1º Batalhão prenderam um homem acusado de ser um dos mais perigosos homicidas da capital. Kleber George, de 25 anos, mais conhecido como "Queque" foi preso na Rua da Liberdade, no bairro de Brasília Teimosa. No momento da abordagem, ele estava acompanhado do seu pai, Haroldo Bezerra, que conseguiu fugir da polícia.

Os policiais foram ao local na

noite da última quarta-feira depois de receber uma denúncia sobre um assalto que teria sido praticado pelo acusado em um mercadinho, no bairro das Rocas. Ao chegar ao local, os policiais conseguiram prender Kleber George depois de uma perseguição. Na casa em que eles estavam, a os policiais apreenderam crack, maconha, aparelhos celulares e relógios.

Quando chegou à sede da 2ª

**Kleberson  
cumpru pena em  
Natal e Caraúbas**



Kleberson George, o "Queque", foi detido em Brasília Teimosa e levado à 2ª DP

DP, a polícia descobriu que contra "Queque" havia um mandado de prisão expedido pela Justiça. Ele estava foragido após cumprir dois anos e seis meses nos presídios de Caraúbas e na Zona Norte, por homicídio e tentativa de

homicídio. Ele não se apresentou depois de ganhar liberdade provisória e estava sendo procurado pela polícia. Kleberson será encaminhado para o presídio provisório Raimundo Nonato, na Zona Norte. (AR)

# Polícia mata três em troca de tiros

**Tiroteio ocorreu em Parnamirim, após perseguição de viatura a Golf com trio em atitude suspeita**

Paulo de Sousa  
jpaulosousa.rm@dabr.com.br

O que poderia ter sido uma simples abordagem policial no bairro de Planalto, Zona Oeste de Natal, por volta das 15h30 de ontem, resultou em troca de tiros, perseguição em alta velocidade e morte de três homens no bairro de Passagem de Areia, em Parnamirim, região metropolitana da capital. Segundo o major PM Jair Júnior, comandante do 3º batalhão PM de Parnamirim, quando a viatura PM 933 decidiu abordar um veículo VW Golf preto, placas>NNL-7070, os ocupantes teriam recebido os policiais com tiros e fugiram. A perseguição teve fim somente com novo confronto, já em outro município. Suspeita-se que dois sejam foragidos do Presídio de Alcaçuz desde o último sábado e o veículo usado pelo trio tenha sido tomado de assalto na semana passada, apresen-

tando placas frias. Duas armas foram apreendidas.

Jair Júnior explica que os policiais que estavam na viatura 933, do 9º BPM da Zona Oeste, no Planalto, viram os ocupantes do VW Golf em atitude suspeita, por isso resolveram abordá-los. "No momento em que a viatura se aproximou, os ocupantes do Golf atiraram contra ela. Foi então que começou a perseguição". O carro foi seguido pelos policiais por todo o Planalto, passando pela BR-101, em direção a Parnamirim. Foi acionado apoio do Grupo Tático de Operações (GTO), do 5º BPM da Zona Sul e da Polícia Rodoviária Federal.

Segundo o major PM, quando a perseguição alcançou o bairro de Passagem de Areia, em já nas proximidades de Bela Parnamirim, os ocupantes do VW Golf voltaram a atirar. O trio acabou sendo atingido após vários tiros. Os três foram ainda socorridos pelos policiais para o Hospital Regional Deoclécio Marques, em Parnamirim, mas não resistiram aos ferimentos. Até o fechamento da edição, Jair Júnior disse que faltava confirmar os nomes dos mortos, mas informou que seriam Gérson, Bruno e Maxwell, os dois primeiros suspeitos



Parati foi usada pelos policiais na ação que culminou com a morte dos três suspeitos em Passagem de Areia

de terem escapado do Presídio de Alcaçuz no último final de semana. "Só teremos a confirmação após a identificação feita pelo Itep (Instituto Técnico-Científico de Polícia)".

## Apreensões

O carro usado pelo trio foi apre-

endido pela polícia, e também foi submetido à perícia pelo Itep. O comandante do 3º BPM revela que as placas encontradas no VW Golf não conferiam com a numeração do chassi e havia a suspeita do carro ter sido tomado de assalto na semana passada. Foram en-

contradas com o trio uma pistola calibre .40 e outra de calibre 9mm, a primeira de uso restrito da polícia e outra das forças armadas. "Precisamos investigar como eles conseguiram essas armas". O caso será investigado pela 1ª delegacia de Polícia em Parnamirim.

## APÓS DENÚNCIA DO DN

# Posto policial volta a funcionar

O posto policial do conjunto Coophab, no bairro de Planalto, Zona Oeste de Natal, volta a funcionar hoje, depois de denúncia feita por moradores e publicada no Diário de Natal na edição de ontem. Segundo o major PM Jair Júnior, comandante do 3º batalhão de Polícia Militar em Parnamirim, o prédio passa a ser administrado pelo 9º BPM da Zona Oeste e contará com um policial trabalhando 24 horas. Os moradores estão satisfeitos com a medida, mas esperam que o posto seja mantido aberto definitivamente.

Jair Júnior afirma que a abertura do posto vem atender "o clamor da população local, trazendo a sensação de segurança. Porém, avalio que, dentro das novas técnicas policiais, seria mesmo ideal a implementação de uma van para circular pelo bairro". E para a garantia de efetivo no local, a base foi repassada para o 9º BPM, que já atende o bairro com outro posto mais duas viaturas. "No papel, essa área pertence a Parnamirim, mas fica mais acessível à atividade do batalhão da Zona Oeste. Mesmo assim, va-

mos fazer operações de patrulhamento em conjunto nessa região, daqui em diante".

Por sua vez, o major PM Francisco Canindé Spínola, comandante do 9º BPM, afirma que desde ontem tem trabalhado para por em funcionamento o posto, que vai operar plenamente a partir de hoje. "Precisamos limpar o local e arrumá-lo, mas ele estará aberto já nesta sexta". Ele informa que manterá fixo um policial na base, em escala de serviço de 24 horas, além de deslocar uma viatura para circular no conjunto Coophab.

Quanto às ocorrências de crimes no local, Jair Júnior afirma que fez um breve levantamento no Centro Integrado de Operações de Segurança Pública (Ciosp) e verificou que há poucos registros de chamadas para o local. "Então, se está havendo algo, pelo menos não estão ligando para nós". E em relação às latas de alumínio encontradas que poderiam indicar o consumo de crack na lateral do posto, o major diz que "às vezes, pode acontecer dos policiais realizarem alguma abordagem a viciados e simplesmente jogar esse material aqui".



Representantes da corporação fizeram, ontem à tarde, uma visita ao local, que estava abandonado

## Moradores

A dona de casa Sônia Maria de Oliveira, 50 anos, que mora ao lado do posto e fez a denúncia do consumo de drogas na lateral do prédio, publicada na edição de ontem do Diário de Natal, se diz satisfeita com a abe-

rtura do posto e declara que "não estou simplesmente querendo que haja um policial na porta da minha casa, pois até isso é um direito meu, pois pago corretamente meus impostos. Mas eu quero segurança para o bairro onde moro".

Já o serralheiro Jailson Jales da Silva Dantas, 33, que possui um ponto comercial a poucos metros da base afirma que "com certeza é bom que tenha reaberto, pois isso nos traz segurança, mas espero que funcione sempre daqui para frente". (PS)

# O retorno das Velhas Virgens

Com 23 anos de carreira, grupo é um dos pioneiros nas produções independentes do país



**Irreverente banda paulistana se apresenta hoje em Natal com participação dos grupos Mobydick e Groggs**

Sérgio Vilar  
sergiovilar.rm@dabr.com.br

**D**epois de nove longos anos de espera e após milhares de pedidos, a Mobydick produções, junto com o Rock Potiguar Produções, traz de volta a Natal "a banda mais irreverente do mundo" – Velhas Virgens, que com um currículo invejável é a banda independente de maior sucesso no Brasil. São quase 23 anos de estrada, mais de 150 mil discos vendidos e uma legião de fãs, os quais sempre lotam suas apresentações.

O local escolhido pela produção para a realização desse evento foi o Sancho Music Bar, localiza-

do em Ponta Negra, com capacidade para 1.300 pessoas.

Foram convidadas duas bandas locais (MobyDick e Os Groggs), que farão as honras, tocando o som feito na nossa terra e assim valorizando a cultura potiguar.

O Velhas Virgens está prestes a completar 23 anos de carreira. É considerada hoje uma das maiores bandas independentes do Brasil. A banda apresenta proposta irreverente, focando o entretenimento e a interação com seu público. Faz cerca de 100 shows ao ano por todo o Brasil e já vendeu mais de 150 mil discos.

O grupo foi pioneiro em diversas investidas independentes na música. Uma delas foi a ideia de lançar CD com revista nas bancas de jornal e criar sua própria grife de roupas. Nesses 23 anos, acumula nove álbuns lançados, um CD-Rom, três DVDs e o livro biográfico Velhas Virgens – 18 anos de Bar em Bar.

O sucesso da banda é evidenciado pela quantidade de fãs e seguidores por todo o país, espalhados nos shows e nas "lotadas" comunidades virtuais (só no site da banda são 50 mil cadastrados).

## Volta a Natal

O grupo volta a Natal para lançar o álbum Ninguém Beija Como as Lesbicas. Além das músicas inéditas, o público ouvirá hits que marcaram a trajetória do grupo, como "Senhor \$ucesso, Eu amo a sua mãe, Siririca Baby, Abre essas pernas, A Minhoca Que Acendia o Rabo, entre outros sucessos.

O show tem tudo para ficar na memória dos fãs. Afinal, as Velhas não se apresentam na cidade há nove anos. Jejum quebrado com escracho, solos, cerveja gelada, riffs, irreverência e rock and roll, muito rock and roll.

A banda é formada por Paulão Carvalho (vocal e gaita), Alê Cavalo dias (guitarra), Tuca Paiva (baixo), Roy Carlini (guitarra), Simow Brow (bateria) e Juliana Kosso (voz e performances).

## SERVIÇO

Velhas Virgens - SP

Onde: Sancho music bar

Data e hora: Hoje, às 22h

Participações: MobyDick & Os Groggs

Vendas Antecipadas: Pedrassoli Turismo e Cervejaria Continental (CCAB SUL)

## CINEMA

# Sundance abre seu 26º festival

O Festival de Sundance foi inaugurado pelo vigésimo-sexto ano consecutivo ontem em Utah, com uma seleção de mais de 100 filmes e documentários que incluem a estreia de Segredos da tribo, de José Padilha, além de produções da Argentina, Bolívia, Peru e Espanha.

Durante os 10 dias de exibição, a nova equipe organizadora está disposta a retomar o espírito original da Meca do cinema independente.

O festival, fundado pelo ator americano Robert Redford para contrabalançar o enorme poder de Hollywood com uma mostra de produções independentes, se transformou nos últimos anos no maior festival dos Estados Unidos - e na melhor vitrine para os filmes, já que é frequentado assiduamente pelos caçadores de talentos dos grandes estúdios.

"Há muita pressão que vem do exterior para levar em consideração o aspecto comercial de um filme no momento em que é feita a seleção", explicou John Cooper, que assumiu

este ano a direção da mostra.

"É nossa responsabilidade manter nossa missão e programar os melhores filmes que pudermos encontrar", acrescentou.

Na categoria Documentário Mundial, Segredos da tribo, nova produção do premiado diretor José Padilha, denuncia a maneira como índios da Amazônia são tratados por pesquisadores estrangeiros.

Na mesma categoria, Lixo extraordinário, da inglesa Lucy Walter, acompanha o trabalho do artista plástico Vik Muniz com os catadores de lixo do Rio de Janeiro.

O ator mexicano Diego Luna apresentará nesta edição Abel, seu segundo trabalho como diretor, que conta a história de um menino mudo que precisa assumir o papel de chefe de família quando seu pai sai de casa. A produção é de John Malkovich. Entre os documentários mais esperados pelos cinéfilos se destacam Bhutto que conta a vida da ex-primeira-ministra do Paquistão Benazir Bhutto.

AVATAR NA CINEMARK COM A MELHOR TECNOLOGIA 3D QUE EXISTE.



Confira a programação e salas 3D no [www.cinemark.com.br](http://www.cinemark.com.br)

**CINEMARK**

É MAIS QUE CINEMA. É CINEMARK.

12 NÃO RECOMENDADO PARA MENORES DE 12 ANOS

## divirta-se

## Sexta-feira

**Velhas Virgens** - A banda mais irreverente do mundo e de maior sucesso no circuito independente do Brasil - Velhas Virgens - faz show no Sancho Music Bar. Participam as bandas locais MobyDick e Os Grogs. Ingresso: R\$ 20, na Pedrassoli Turismo (3219 5274) e na Cervejaria Continental (CCAB Sul).

**Reggae** - A lendária banda que projetou Bob Marley e Peter Tosh ao reggae - The Original Waiters - se apresenta no Ginásio Machadinho às 22h. Ingresso: R\$ 40 e R\$ 20 (meia). Antecipada na Ecológica - 3215-8307.

**Paçoca** - Hoje e sábado, a partir das 21h no Paçoca de Pilão, na praia de Pirangi, o som fica por conta da MPB da dupla Arimatéia e Alcione, voz e violão. Couvert artístico: R\$ 3. Contato: 3238-2088.

**Comédia** - A comédia Diálogo dos Pênis volta a Natal. Às 21h, no Teatro Alberto Maranhão. Ingresso: R\$ 40 (inteira). Contato: 3222-3669.

**Fiart** - A 15ª Feira Internacional de Artesanato (Fiart) começa hoje no Centro de Convenções, Via Costeira. Serão dez dias de programação cultural. Às 17h30 haverá apresentação de palhaços

e malabaristas. A Banda de Música da Polícia Militar e a Orquestra Sanfônica do RN se apresentam a partir das 18h. Às 20h é a vez de As Nordestinas e Wendel Martins e Lavour.

**Redinha** - Bebo Barbosa se apresenta às 21h no palco montado no largo da Redinha, dentro da programação em homenagem à Nossa Senhora dos Navegantes. Acesso livre.

**Praia Shopping** - Khrystal apresenta hoje o Show sem Compromisso no Praia Shopping. Amanhã é a vez de Tania Soares apresentar o show Tulipa Negra. Domingo, Carlos Moreno e o show Carlinhos Moreno Convida. Sempre às 21h.

**Reggae** - A banda Nade 1 fará tributo a duas das melhores bandas de reggae do país: Mato Seco e Ponto de Equilíbrio no Castelo Pub, em frente ao estádio do ABC. Mulher não paga até às 23h. Ingresso: R\$ 5.

**Prozac Bar** - Muita Bossa Nova e Samba com Zé Eduardo e seus parceiros no Prozac Bar a partir das 20h. Na Rua Norton Chaves, Morro Branco.

**Jobim** - Jubileu Filho, acompanhado do seu violão e da sua voz suave, interpreta os maiores clássicos da MPB no Jobim Gas-



O cantor Baiano Ricardo Chavés se apresenta amanhã no Circo da Folia de Pirangi, ao lado da banda de forró Garota Safada

tronomia e Música. A partir das 21h30. Na rua Seridó (Pça das Flores), 736, Petrópolis. Contato: 3202-4200.

## Sábado

**Júlio Lima** - O show Há Sempre Música, do compositor e músico premiado Júlio Lima será apresentado na Casa da Ribeira a partir das 20h. Ingresso: R\$ 5. Contato: 3211-7710.

**Samba** - A partir das 16h, o Beco da Lama recebe as agremiações carnavalescas Balanço do Morro e Imperatriz Alecrineense, no Bar Encontro dos Boêmios, e em frente ao Bardalhos e Gamboa, respectivamente. Acesso livre.

**Grupo vocal** - Há 20 anos surge em Natal o grupo vocal De Coro e Alma que até 1999 produziu mais de 12 espetáculos conceituais, encenados no Brasil e na Europa. Dez anos depois, o grupo retorna com clássicos em arranjos vocais originais para músicas de Ary Barroso, Dorival Caymmi, Tom, Lennon & McCartney, Erasmo, Chico e Gil, e outros. No Auditório da Escola de Música da UFRN. De sábado até terça-feira, sempre às 20h. Ingresso: R\$ 10 e R\$ 5 (meia).

**DuSouto** - O cantor Iggor Dantas e a banda DuSouto se apresentam no Sancho Music a partir das 22h. Na rua Aristides Porpino Filho, 3163, Ponta Negra. Contato: 3219-3258.

**DoSol** - O Centro Cultural Do-

Sol recebe as bandas Maldita (RJ), AK-47 e Bad Dreams. A partir das 17h. Ingresso: R\$ 10. Na rua Chile, Ribeira.

**Pirangi** - Ricardo Chavés e Garota Safada são as próximas atrações do Circo da Folia Pirangi. A festa terá novidade: uma área vip com entrada exclusiva; frontstage, bares exclusivos e lounge. Vendas: Central do Carnatal. Contato: 3642-3353.

**Muriú** - Na Arena Verão Muriú, as bandas Forró do Muído, DJ Malboro e Grafith. A banda principal tocará três horas de música. Ingresso: R\$ 25 (pista) e R\$ 70 (Camarote Maranello). Vendas nas Lojas Lucchiali do Natal Shopping (3235-8104), Midway Mall (3611-3662) ou Norte Shopping (3662-5371). O Camarote está à venda no Maranello.

## Domingo

**Som da Mata** - O projeto recebe o grupo Atrás da Cantina. O repertório traz composições próprias e clássicos do chorinho e do samba. No Parque das Dúas, a partir das 16h. Ingresso: R\$ 1. Contato: 3201-4440.

**Roberto Carlos** - A banda MobyDick presta homenagem aos 50 anos de carreira do Rei Roberto Carlos às 19h30, na praça de alimentação do Natal Shopping.



O compositor potiguar Júlio Lima, uma das revelações da música potiguar, faz um show autorial amanhã à noite na Casa da Ribeira

## social



FLÁVIA FREIRE

e-mail: flaviafreire.rn@dabr.com.br

## DEU NO twitter

@flafreire

@FernandaBorgess - Que calor é esse, hein?!

## Abastado

O forrozeiro Alex Padang está estourando no verão em todo Nordeste com o Cavaleiros do Forró e Forró da Pegação. A procura está sendo tanta atrás dessas bandas do momento que o queridão acabou de adquirir um helicóptero que utilizará para fazer a "ponte aérea" para conseguir acompanhar as apresentações de seus grupos e voltar rapidinho para a Cidade do Sol e curtir o veraneio com a família.

## Anfitrião

Amanhã é dia de festa na residência de verão do deputado federal Rogério Marinho. O político receberá os amigos-aliados em suas varandas na Praia de Búzios. Quanto ao cardápio, não tenho a menor dúvida de que tudo será delicioso. Já as conversas... será que serão bem digeridas?

## Parrachos I

Eita que os Parrachos de Pirangi vão bombar ainda mais no último final de semana de janeiro. Simplesmente, para encerrar o verão de muitos natalenses com chave de ouro, o publicitário Hingo Soares e o DJ Bruno Giovanni resolveram ousar e ecoar um desejo dos frequentadores do lugar com um mega evento, que começa em alto mar e termina na Barraca do Banga.

## Parrachos II

Foi assim que nasceu o CarnaParracho, que acontecerá no próximo dia 30, a partir das 10h, com DJ Bruno Giovanni e bandas Deixe de Brincadeira e São Jó. Detalhe basiquíssimo: inovando, os meninos resolveram que a curtição começa cedinho, ainda na parte da manhã e segue até a noite para ter a lua cheia como testemunha de uma festa bastante animada.

## Visita



Presidente dos D.A. no Nordeste, Jozil Barros, parabeniza o desembargador potiguar Marcelo Navarro

O presidente dos Diários Associados na região Nordeste, Jozil Barros, foi dar um abraço de parabéns no presidente em exercício do Tribunal Regional Federal da 5ª região, o desembargador potiguar Marcelo Navarro, pela passagem de seu aniversário. O encontro foi na última quarta-feira e se desdobrou em um agradável bate-papo.

## Saudades

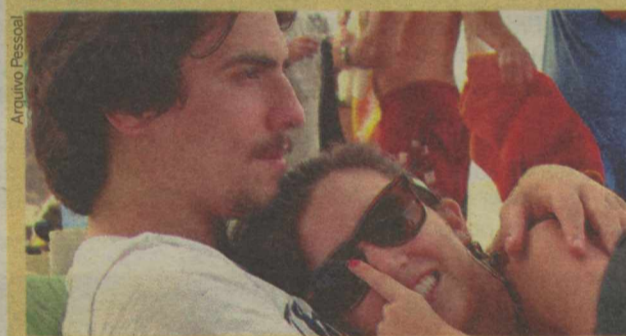

Pedro Bruno não parou de "agarrar" sua neguinha, como a chama carinhosamente, nem por um segundo

A querida fashionista Gaby Leal, passou os últimos dias de 2009 e início de janeiro, literalmente, nas nuvens. É que seu boyfriend que mora na Paulicéia Desvairada aterrissou na terrinha potiguar para matar as saudades de sua namô. Pedro Bruno faz parte da banda Holger, conceituadíssima e requisitadíssima em emissoras nacionais, como a MTV e aproveitou a folguinha na agenda, para passar os dias agarradinhos, na mega casa da família Leal Ramalho em Jacumã. É... amor de verão pode até não subir a serra, mas com toda certeza pega a ponte aérea.

## Os dias de sol são para toda a família



A matriarca Ivone Medeiros, viúva do imortal da Academia Norte Rio Grandense de Letras Tarcísio Medeiros, convocou e a família prontamente chegou a Muriú. Os primeiros a chegar ao recanto do sossego – e de grandes festas – foi o casal Franklin e Isabel Nunes. Em seguida, vieram os netos e bisnetos da divertidíssima vovó Ivone. Entre eles, o casal Débora Medeiros Dantas e seu Netão, por último Fábio Nunes com sua musa Quênia Chaves e os filhotes Julia e Fernandinho. É gente... família que veraneia unida, permanece unida. Isso sim é que é felicidade!

## Felicidades

Curtindo o verão em Canoa Quebrada, a farmacêutica potiguar Gleice Lopes comemora a troca de idade na companhia de muitos amigos como seu inseparável Paulinho de Pau dos Ferros.



## Velinhas para...

- Publicitário João Maria Medeiros;
- Administradora de empresas Karin Gonçalves e
- Jornalista Andreia Freitas.



## oito erros

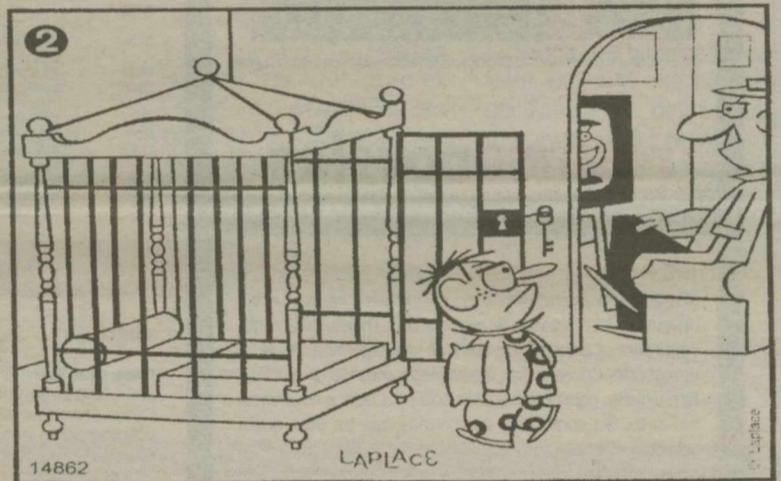
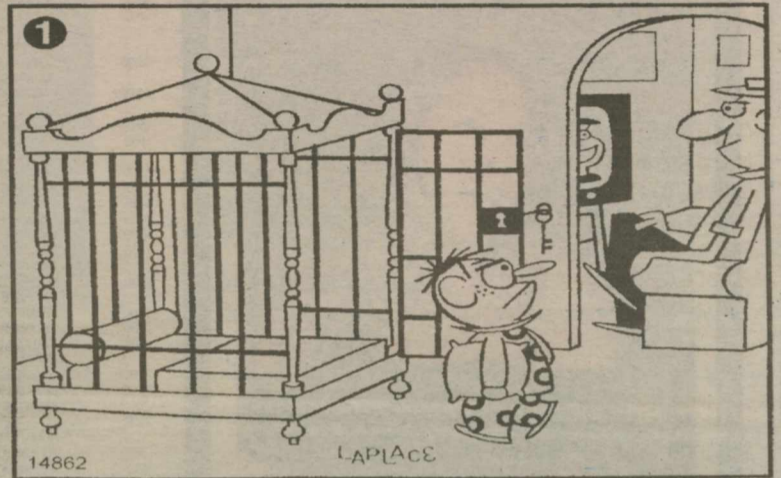

|  |  |                                       |  |  |                                  |
|--|--|---------------------------------------|--|--|----------------------------------|
| Declínio de qualidade<br>Indicar       | Mentira (pop.)<br>Colega; parceiro     | Irmão (fam.)                          | Driblado (Esport.)<br>Entrada (abrev.) | Defensor dos direitos da sociedade (jur.)<br>O 1º "D" de DVD | Porto do lêmên                   |
| Afiançado<br>Nova apresentação de peça |  |                                       |  |  |                                  |
| Nascido<br>Fruta da família da maçã    |  |                                       | O animal de estimação dos Flintstones  |  |                                  |
| Também é chamado de seu vizinho        | Afluente do Reno<br>Conferir (mandato) | Virtude de heróis<br>Ponto, em inglês | Cerimônia pública<br>Ato; junto        |  | Prudência; tino                  |
| Vilão de "O Senhor dos Anéis" (Lit.)   |  |                                       |  | Atraso no pagamento de dívida                                |                                  |
| Autor de fábulas da Grécia Antiga      | Sérgio Toledo, cineasta brasileiro     | Amansou<br>Mastro de bandeiras        |  |  |                                  |
| Vem para dentro (do recinto)           |  |                                       | Lago asiático<br>Tudo, em inglês       | Consumo em chamadas  | Prefixo de "aniteatro": ao redor |
| Movimento oposto à vinda               | Moeda oficial do Paraguai              |                                       |  |  |                                  |
| Ato digno de censura (p. ext.)         |  | Lima Duarte, ator brasileiro          |  | (?) - 8, grupo dos países ricos                              |                                  |

### RESPOSTAS

|   |   |   |   |   |   |   |   |   |   |   |   |   |   |   |   |   |   |   |   |   |   |   |
|---|---|---|---|---|---|---|---|---|---|---|---|---|---|---|---|---|---|---|---|---|---|---|
| P | A | R | E | M | T | O | A | T | O | A | R | T | P | O | B | A | L | F | C | I | O |   |
| E | N | T | A | G | E | M | D | O | T | A | L | A | R | A | R | A | L | F | C | I | O |   |
| L | O | M | E | N | T | A | G | E | M | D | O | T | A | L | A | R | A | R | A | L | F | C |
| R | E | C | O | M | E | N | T | A | G | E | M | D | O | T | A | L | A | R | A | R | A | L |
| R | E | C | O | M | E | N | T | A | G | E | M | D | O | T | A | L | A | R | A | R | A | L |
| R | E | C | O | M | E | N | T | A | G | E | M | D | O | T | A | L | A | R | A | R | A | L |
| R | E | C | O | M | E | N | T | A | G | E | M | D | O | T | A | L | A | R | A | R | A | L |
| R | E | C | O | M | E | N | T | A | G | E | M | D | O | T | A | L | A | R | A | R | A | L |
| R | E | C | O | M | E | N | T | A | G | E | M | D | O | T | A | L | A | R | A | R | A | L |
| R | E | C | O | M | E | N | T | A | G | E | M | D | O | T | A | L | A | R | A | R | A | L |
| R | E | C | O | M | E | N | T | A | G | E | M | D | O | T | A | L | A | R | A | R | A | L |
| R | E | C | O | M | E | N | T | A | G | E | M | D | O | T | A | L | A | R | A | R | A | L |
| R | E | C | O | M | E | N | T | A | G | E | M | D | O | T | A | L | A | R | A | R | A | L |
| R | E | C | O | M | E | N | T | A | G | E | M | D | O | T | A | L | A | R | A | R | A | L |
| R | E | C | O | M | E | N | T | A | G | E | M | D | O | T | A | L | A | R | A | R | A | L |

Solução: 1- Entalhe da madeira numa das pontas do teto da cama. 2- Linha na quina no pé da cama. 3- Grade atrás do cabelo do garoto. 4- Bolinha do pijama do garoto. 5 - Pé do suporte da televisão. 6 - Botão da TV. 7- Barba do homem. 8- Braço do homem.

SUDOKU

|   |   |   |   |   |   |   |   |   |
|---|---|---|---|---|---|---|---|---|
| 7 | 6 | 4 | 1 | 5 | 2 | 8 | 9 | 3 |
| 9 | 3 | 2 | 4 | 7 | 8 | 6 | 5 | 1 |
| 8 | 1 | 5 | 3 | 6 | 9 | 7 | 2 | 4 |
| 6 | 5 | 7 | 9 | 4 | 1 | 2 | 3 | 8 |
| 1 | 2 | 8 | 5 | 3 | 6 | 4 | 7 | 9 |
| 3 | 4 | 9 | 2 | 8 | 7 | 5 | 1 | 6 |
| 5 | 7 | 3 | 6 | 1 | 4 | 9 | 8 | 2 |
| 4 | 9 | 1 | 8 | 2 | 5 | 3 | 6 | 7 |
| 2 | 8 | 6 | 7 | 9 | 3 | 1 | 4 | 5 |

SUDOKU II

|   |   |   |   |   |   |   |   |   |
|---|---|---|---|---|---|---|---|---|
| 2 | 4 | 8 | 7 | 9 | 3 | 1 | 5 | 6 |
| 6 | 1 | 9 | 2 | 5 | 8 | 3 | 7 | 4 |
| 7 | 5 | 3 | 4 | 1 | 6 | 9 | 2 | 8 |
| 9 | 6 | 7 | 3 | 2 | 1 | 8 | 4 | 5 |
| 4 | 2 | 1 | 6 | 8 | 5 | 7 | 9 | 3 |
| 8 | 3 | 5 | 9 | 7 | 4 | 6 | 1 | 2 |
| 3 | 7 | 2 | 8 | 4 | 9 | 5 | 6 | 1 |
| 1 | 8 | 4 | 5 | 6 | 7 | 2 | 3 | 9 |
| 5 | 9 | 6 | 1 | 3 | 2 | 4 | 8 | 7 |

### sudoku

|   |   |   |   |   |   |   |  |   |
|---|---|---|---|---|---|---|--|---|
| 7 |   |   | 1 | 5 |   | 8 |  |   |
|   | 3 | 2 | 4 |   |   |   |  | 1 |
| 8 |   |   | 6 |   |   | 2 |  |   |
|   |   | 9 |   |   |   |   |  |   |
| 1 | 2 |   |   |   |   |   |  | 9 |
| 3 |   |   | 8 | 7 |   |   |  |   |
| 5 |   |   | 6 | 1 |   |   |  | 2 |
|   |   |   |   |   | 3 | 6 |  |   |
|   | 8 |   |   |   |   |   |  |   |

|   |   |   |  |   |   |   |  |   |
|---|---|---|--|---|---|---|--|---|
|   | 4 |   |  |   |   | 1 |  | 6 |
|   |   | 9 |  | 5 | 8 |   |  |   |
|   | 5 |   |  | 1 |   |   |  | 2 |
|   |   |   |  |   | 1 |   |  | 4 |
|   |   |   |  | 8 | 5 | 7 |  |   |
|   |   |   |  | 7 |   | 6 |  | 2 |
|   | 7 |   |  | 4 |   | 5 |  |   |
| 1 | 8 |   |  |   |   |   |  | 3 |
|   | 9 |   |  |   | 2 |   |  |   |



Depois do crepúsculo  
Vampiros, romance e suspense

**EDIÇÃO EXTRA NAS BANCAS**

[www.luluteen.com.br](http://www.luluteen.com.br)







**RODRIGO HAMMER**  
primeirafila.rr@dabr.com.br

cinema \\\

# primeirafila

## Em cartaz

O tom de entretenimento infanto-juvenil da última semana parece não ter data para esmaecer tão cedo, a julgar por estreias como *Astro Boy*, desenho animado que se inspira no mangá Tetsuwan Atomu com traço tradicionalista. Mesmo farto de citações a obras conhecidas da Ficção-Científica - lá se encontram referências explícitas ao universo de Philip K. Dick e Asimov - a fita possui certo sabor nostálgico. Outra sugestão que pode dar num ingresso bem pago, é a elogiada comédia *Amor Sem Escalas*. Estrelado por George Clooney, o "Cary Grant" do Terceiro Milênio, o filme fez a cabeça da Crítica tornando-se candidato em potencial a algumas estatuetas do Oscar que vem por aí. Clooney faz um conselheiro profissional dedicado a acumular milhas de viagem

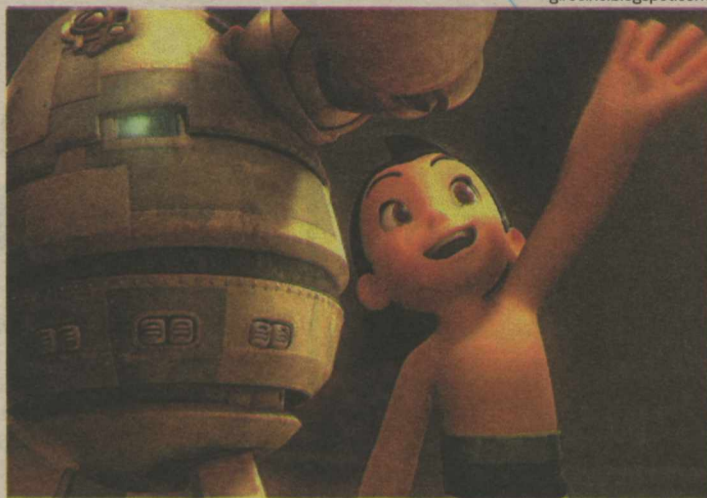

**Olhos gigantes e criatividade de sobra na animação Astro Boy**

na busca pelo emprego ideal e da empresa dos sonhos. Sem muito fôlego aparente para permanecer em cartaz, o mediano Sherlock Holmes ganhou uma recriação inteligente, mas não parece ter contentado ao público natalense, talvez ainda mesmerizado pelos gráficos

estupefacientes de *Avatar*. Após a surpresa do último Golden Globe Awards - quando conseguiu papar o prêmio e decepcionar à plateia presente à festa, confiante no êxito de *Hurt Locker* - a super-produção pode até triplicar o público em torno da repercussão obtida.

### OLHO NA TELA

*Tron Legacy*, a aguardada sequência de *Tron* planejada para estrear no dia 17 de Dezembro deste ano, trará o adolescente Garrett Hedlund em busca do pai desaparecido (Jeff Bridges no papel de Kevin Flynn) após uma inusitada incursão no mundo virtual. Como a onda é produzir em 3D, o filme deverá fazer jus à grife, festim diabólico de efeitos visuais.

girocine.blogspot.com

## DVDs

### SHOW



**Canibal Holocausto**  
(Cannibal Holocaust - Itália - 1980)

Distribuição: Platina Filmes

Auge do Cinema Exploração na virada de 1980 para 81, *Canibal Holocausto* conseguiu lucrar a repercussão desejada graças às gerações futuras que compreenderiam seu "recado": gore extremo em decapitações, empalamentos, esfolamentos e sangue aos borbotões no banquete orquestrado pelo italiano Ruggero Deodato. Alçado ao status de Cult, o filme ganhou edição remaster caprichada no Brasil.

### HORRORSHOW



**A Rainha**  
(The Queen - Inglaterra - 2006)

Distribuição: Europa Filmes

Fadado a mofar nas prateleiras, *A Rainha* não serve nem como alfafa para desocupados que se animam a assistir a rotina da Família Real Britânica estampada nos tabloides. Tudo bem, Helen Mirren está impecável na pele de Elizabeth II, mas um roteiro por demais condescendente com o "lado humano" da monarca, estraga tudo, lançando o filme no rol da xaropada oportunista. Dê pra sua bisavó e torça para que ela não jogue no lixo.

## Madonna mamãe

A cantora americana Madonna, de 51 anos, consultou especialistas em fertilidade, porque quer ter um bebê com seu namorado, o brasileiro Jesus Luz, que tem 22 anos, disse o jornal *The Sun*. De acordo com o jornal britânico, a rainha do pop, que já tem quatro filhos, dois biológicos de relacionamentos anteriores e dois adotados, está se informando sobre as possibilidades de engravidar, pois em agosto completará 52 anos. Fontes ligadas ao casal disseram ao tablóide que Luz disse que ser pai seria sua "maior aventura", enquanto a artista afirmou que o jovem seria "um pai fantástico" e disse a amigos: "tenho amor infinito em meu coração para outra criança". Uma amiga de Madonna diz que a cantora considera que "a maternidade é sua maior conquista e o que mais preenche sua vida". Madonna está com Jesus Luz há dois anos e os dois se conheceram em uma sessão fotográfica no Brasil, depois que ela se divorciou do diretor de cinema britânico Guy Ritchie.



EFE/ Antonio Lacerda

## Culpada

A cantora britânica Amy Winehouse se declarou ontem culpada dos crimes de agressão e desordem pública, em relação a uma confusão nas vésperas do Natal do ano passado na localidade de Milton Keynes (sul da Inglaterra). Em seu comparecimento ao tribunal, Winehouse admitiu ter agredido Richard Pound, diretor de um teatro da localidade, durante a representação de uma comédia natalina. Segundo a acusação, a agressão ocorreu depois que Pound recriminou a cantora por, embriagada, ter interrompido a peça. A cantora foi detida em 23 de dezembro, quando se apresentou com seu advogado na delegacia de Polícia de Milton Keynes, quatro dias depois do incidente.



## As mais elegantes do Globo de Ouro

Jennifer Aniston, Drew Barrymore, Sandra Bullock e Jennifer Garner e Penélope Cruz figuram na lista das mulheres mais elegantes que participaram no domingo da 67ª edição do prêmio *Globo de Ouro* elaborado pela revista *People*. Uma das vencedoras da noite com o prêmio de melhor atriz com o drama "*O lado cego*", Sandra Bullock, optou por um chamativo modelo escuro com transparências de Bottega Veneta, confeccionado em chiffon e acompanhado por joias de Lorena Schwartz e sapatos Casadei. Jennifer Aniston recebeu grandes elogios com um Valentino, "simples e sexy", com franzido da cintura e uma única alça no ombro direito.

Reprodução da Internet/Divulgação

# Polêmica entre índios e fazendeiros

Paulo H. Carvalho/CB/D.A Press



Representantes de várias tribos estão em Brasília há mais de uma semana fazendo reivindicações pelas suas terras

## Decisão do STF sobre terras indígenas provocou questionamentos entre as tribos e Funai

A decisão do presidente do Supremo Tribunal Federal (STF), Gilmar Mendes de suspender a homologação de terras indígenas até que o assunto seja julgado, provocou questionamentos de líderes indígenas e de representantes de entidades como o Conselho Indigenista Missionário (Cimi) e a Fundação Nacional do Índio (Funai). Os fazendeiros e a Confederação da Agricultura e Pecuária do Brasil (CNA) elogiaram a decisão. Nos dias 19 e 20 deste mês, o ministro concedeu liminares suspendendo homologações que estendiam a demarcação das terras Arroio-Corá, em Mato Grosso do Sul, e Anaro, em Roraima. No Cimi, o secretário adjunto, Cleber Buzatto, disse ter "estranhado" uma decisão tão rápida durante o recesso do Judiciário. "Estranhamos a rapidez do presidente do Supremo em conceder essas liminares em meio ao recesso, quando existem questões mais urgentes para o país no STF há mais tempo", afirmou Buzatto. "Essa decisão está vinculada a uma série de outras em que há prejuízo de uma determinada classe social no país." Buzatto lamentou os elogios feitos pela presidente da CNA, senadora Kátia Abreu (DEM-TO), a Mendes, mas

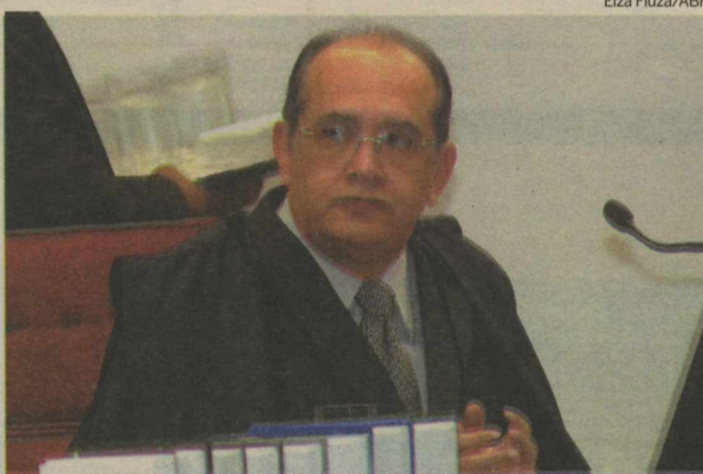

Elza Fiúza/ABr

Ministro do Supremo Tribunal Federal Gilmar Mendes suspendeu homologação

ressaltou que a entidade confia na Justiça brasileira e entende que essa é uma posição do presidente da Suprema Corte e não deverá ser seguida pelos outros juizes do tribunal. O advogado do Cimi, Rogério Batalha, também acha que a decisão de Mendes deverá ser revista pelos demais ministros na hora do julgamento. Batalha lembrou que o principal fundamento usado por Mendes ao conceder as liminares foi o fato de que os índios não ocupavam as terras em 1988, quando a Constituição foi promulgada. Usada também no julgamento da Raposa Serra do Sol, em Roraima, essa premissa foi fundamental para que fosse mantida pelo STF a demarcação da terra indígena. "Esses fundamentos devem ser revistos pelos demais ministros do Supremo, porque a situação de Mato Grosso do Sul não é seme-

lhante à de Roraima", explicou o advogado. Segundo ele, os índios não ocupavam a terra em 1988 porque haviam sido violentamente expulsos do local por colonos, com a "anuência do Estado". A decisão de Mendes agradou aos fazendeiros da região. Eles alegam que os índios chegaram lá há pouco tempo. Para o dono da fazenda Polegar, Otacílio Carollo Tramuja, a decisão do STF deixou expectativas positivas para os produtores rurais. "Isso nos animou, porque não queremos tirar os índios, mas estamos aqui há muitos anos, e nunca teve índio. Depois, eles apareceram dizendo que era deles [a terra]", diz. A fazenda perdeu 1.500 hectares com a homologação feita pelo governo federal, que agora foi suspensa pelo Supremo até que o plenário julgue finalmente o assunto.

## CHUVAS

# Cinco mortes em São Paulo

Subiu para cinco o número de mortes, confirmadas pela Defesa Civil do Estado de São Paulo, causadas pela forte chuva na madrugada de hoje (21) na capital paulista e na região da grande São Paulo. Os bombeiros continuam em busca de um casal desaparecido no desmoronamento de uma casa, no bairro do Grajaú, zona sul da cidade.

O coordenador da Defesa Civil do município, coronel Jair Paça de Lima, informou à Agência Brasil que dez moradias foram interditadas na região onde houve o deslizamento de terra, no Grajaú. No local, os bombeiros resgataram cinco pessoas, das quais uma criança chegou a ser

socorrida em pronto-socorro, mas acabou não resistindo aos ferimentos graves.

Um idoso morreu soterrado no desabamento de uma casa, na rua Rifaina, 570, no bairro Vila Anglo Brasileira, na zona oeste. As outras três mortes, ocorreram uma em Mauá, município da grande São Paulo, e as demais em Ribeirão Pires. Com essas ocorrências, até o final da manhã de ontem subiu para 55 o total de mortos pelas chuvas desde o início da Operação Verão, que começou em dezembro.

A situação foi de caos na cidade com carros submersos e vias bloqueadas em mais de 50 pontos de alagamento.

## RIO DE JANEIRO

# Subsecretário é executado a tiros

O subsecretário municipal de Transportes de Niterói, Ademar Reis, morreu durante cirurgia no hospital Antônio Pedro. Ele foi baleado, em Icaraí, enquanto saía de casa, na rua Joaquim Távora, num carro caracterizado da secretaria. Ele foi atingido por quatro tiros.

Segundo a Prefeitura, os disparos atingiram o rosto, abdômen e peito. O motorista de Ademar não ficou ferido. Durante o procedimento cirúrgico, o subse-

crário perdeu muito sangue e teve quatro paradas cardíacas. O presidente do Conselho Consultivo da Prefeitura e amigo de Ademar, Wallace Salgado, disse que a vítima não vinha sofrendo ameaças. O subsecretário Ademar Reis estaria investigando a circulação de táxis com placas clonadas e teria levantado a suspeita da participação de funcionários do Instituto de Pesos e Medidas. O caso está sendo investigado na delegacia de Icaraí.

## MATO GROSSO

# Ibama retoma área em parque

O Instituto Brasileiro do Meio Ambiente e dos Recursos Naturais Renováveis (Ibama) conseguiu retomar na Justiça a posse de uma área de 3,5 hectares dentro do Parque Nacional da Chapada dos Guimarães (MT), que estava ocupada por um restaurante. A Advocacia-Geral da União (AGU) derrubou liminar que garantia ao proprietário do estabelecimento a permanência no local.

De acordo com os procura-

dores federais, que defenderam o Ibama, a área em que o restaurante e a residência dos proprietários estão localizados já foi indenizada pelo governo durante a desapropriação para criação do parque.

O Ibama também argumentou que o restaurante vinha causando "graves danos ao meio ambiente" na unidade de conservação, como poluição sonora e lançamento de resíduos em leitos d'água.

## TRAGÉDIA NO HAITI

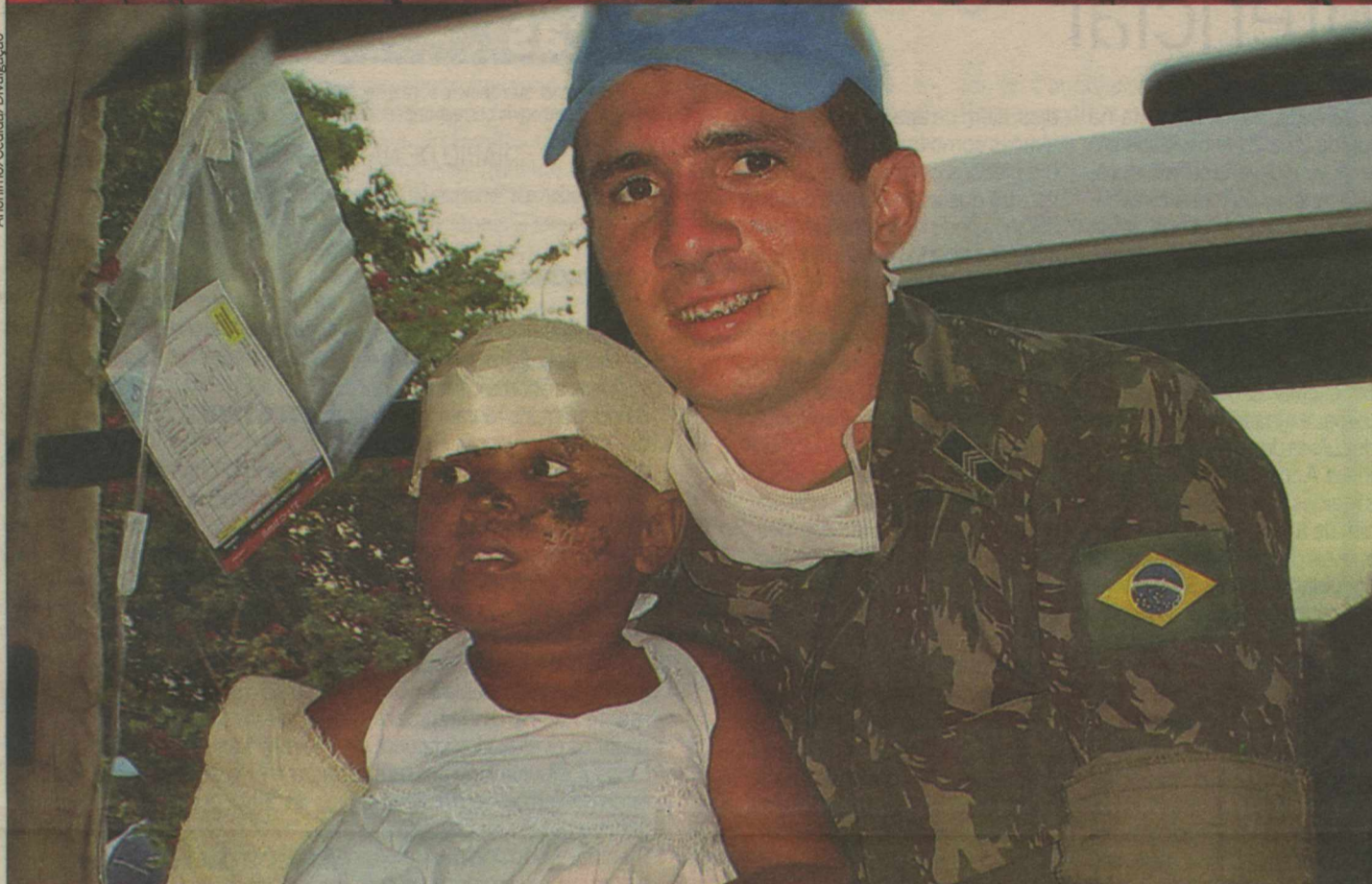

Sargento Helder Batista de Araújo falou que foi acordado pelo novo terremoto, mas que, apesar do susto, situação no país começa a se acalmar

## "Senti a cama balançando"

**Militar potiguar que está em missão no Haiti falou sobre novo tremor**

Mariana Rocha  
Especial para o Diário de Natal

"Ficamos meio assustados na hora, mas felizmente não afetou em nada por aqui", foi assim que descreveu o militar potiguar Hel-

der Batista de Araújo, de 25 anos, terceiro-sargento do exército brasileiro, em missão de paz no Haiti e membro da equipe de buscas, sobre o tremor de 6,1 graus na escala Richter, ocorrido às 6h03 (9h03 no horário de Brasília) da última quarta-feira.

De acordo com o potiguar Helder Batista, ele foi acordado pelo terremoto. "Senti minha cama toda balançando", disse o militar ao **Diário de Natal**. Apesar do novo

tremor, a situação está começando a se acalmar na capital e a população está voltando aos poucos à rotina, afirmou Helder.

No entanto, o militar ressalta a preocupação com a criminalidade que volta à tona após o terremoto que deixou 95% da capital Porto Príncipe em condições sub-humanas. "Nos bairros mais perigosos começam algumas ações dos criminosos que fugiram da prisão com o terremoto", disse.

Por outro lado, o militar se mostra feliz com a constante chegada de ajuda de todo o mundo, principalmente de alimentos e de apoio médico, essenciais após a devastação provocada pelo terremoto de magnitude 7 no país.

Helder Batista enviou com exclusividade ao **DN** uma foto dele em uma missão de transporte de crianças feridas em que foi voluntário.

## Governo homenageia mortos

**Brasília** - "A morte traz dor e lágrimas. Neste caso, nos motiva a nos prepararmos para reverenciar a memória destes nossos heróis", disse na tarde de ontem, o arcebispo do Exército, dom Osvino José Borth, durante a cerimônia em homenagem aos 18 militares mortos no terremoto que devastou o Haiti no último dia 12. Quando a Banda Militar executou o Hino Nacional, na Base Aérea de Brasília, familiares e amigos das vítimas do tremor de terra foram tomados pela emoção, a exemplo do presidente Luiz Inácio Lula da Silva.

Além de Lula, o vice-presiden-

te José Alencar e os presidentes do Congresso Nacional, José Sarney, da Câmara dos Deputados, Michel Temer, e do Supremo Tribunal Federal (STF), Gilmar Mendes, participaram da cerimônia. A maioria dos ministros também esteve na solenidade.

Os 18 caixões foram cobertos por bandeiras do Brasil durante a solenidade de entrega das honrarias póstumas aos militares. Grande parte das quase 200 pessoas que foram prestar as últimas homenagens aos soldados e oficiais mortos no Haiti vestiam roupas pretas. Outras usavam camisetas

com fotos das vítimas do tremor.

Celi França Zanin, mulher de João Eliseu Zanin, promovido *post mortem* a general, disse se orgulhar de seu marido, que havia ido ao Haiti pela primeira vez. "Ele foi com muita alegria para lá. O último e-mail que ele me enviou foi às 16h47 do dia 12 [três minutos antes do terremoto]."

Assim como Celi, o tenente Geraldo Luiz Mário lembrou do sobrinho, o militar Bruno Ribeiro Mário, 26 anos, promovido *post mortem* a capitão do Exército, durante a solenidade. "O Bruno será sempre lembrado com um ca-



Presidente foi tomado pela emoção

ra extremamente alegre e muito amado por todos."

Antes da cerimônia, os familiares e amigos tiveram um momento reservado para se despedir. Os corpos serão trasladados por cinco aeronaves da Força Aérea Brasileira (FAB) para as cidades onde serão sepultados.

## BANCOS REABREM AMANHÃ

**Porto Príncipe** - A chegada das primeiras remessas de dinheiro vindas do exterior deu certo alívio hoje às desesperadas famílias haitianas, que aguardam para amanhã a abertura dos bancos de Porto Príncipe, fechados desde o terremoto do último dia 12. Algumas agências de transferência de fundos na capital começaram ontem a abrir timidamente suas portas diante da perspectiva que os bancos o farão no sábado - ontem abriram algumas agências no interior. Em muitas delas, se viam pequenas filas de gente que esperava ansiosa para receber seu dinheiro. "Se não conseguir levar meu dinheiro hoje, vou morrer de fome. Tenho dois filhos para alimentar, sem dinheiro não posso fazer nada", disse a jovem Louise Matturin, que trabalha no ramo de hotelaria.

Além disso, para facilitar o fluxo de fundos, algumas companhias decidiram suprimir temporariamente as despesas dos envios, procedentes em sua maioria dos Estados Unidos. O presidente do Conselho de Administração da Associação Profissional de Bancos (APB), Maxime Charles, disse que, junto ao comércio e à indústria manufatureira, as remessas representam 25% do Produto Interno Bruto (PIB) haitiano. Uma vez abertos os bancos, para poder dar serviço ao maior número de clientes, o público poderá retirar até US\$ 2.500 durante os primeiros dias, quantidade que será progressivamente ampliada.

As agências bancárias já estão com tudo pronto para abrir suas portas e permitir aos usuários a retirada de dinheiros das cerca de dois milhões de contas existentes no país. "Há muita expectativa, porque o povo precisa de dinheiro para comer e para fazer compras básicas", explicou Charles, segundo o qual o terremoto do último dia 12 destruiu cinco agências bancárias da capital. A Missão de Estabilização das Nações Unidas no Haiti (Minustah) dará proteção aos bancos amanhã, embora o diretor da APB tenha negado que haja temor de incidentes.

O objetivo da reabertura é contribuir para a normalização da vida em Porto Príncipe após o terremoto, disse ele. "O sistema bancário é um dos setores principais para o funcionamento correto do país, da mesma forma que as comunicações, o fornecimento de combustível e de comida", explicou.

"Quem está habituado a lidar com o foro do Rio ou de São Paulo, e chega a Belo Horizonte, experimenta desde logo uma sensação irresistível de salubridade."  
(in "Flor Latina").



ASSIS CHATEAUBRIAND

## Grande potencial

O Brasil terá até o fim deste ano nada menos do que 51 milhões de pessoas entre 15 e 29 anos. É mais de duas vezes toda a população da Austrália (21 milhões), supera as da Espanha (45 milhões) e do Canadá (33 milhões). Para um país que pretende figurar entre as cinco maiores economias do mundo, esse deveria ser um trunfo. Mas estudos reunidos no livro Juventude e políticas sociais no Brasil, divulgado terça-feira por especialistas do Instituto de Pesquisas Econômicas Aplicadas (Ipea), órgão do governo federal, concluem que boa parte desse potencial está se perdendo. Os dados mostram que o país pode pagar caro pela baixa qualidade da educação oferecida aos jovens, pela deficiência da assistência à saúde e a fragilidade dos esquemas de segurança. Desinteresse pela escola, gravidez e contração precoce de doenças se somam à exposição a perigos urbanos, que, com frequência intolerável, roubam a vida de jovens promessas.

Para começar, as taxas de analfabetismo ainda são um desafio

não vencido, especialmente na idade de 25 a 29 anos, idade em que o jovem deveria ser mais produtivo. Apesar de todos os avanços que o país tem obtido nesse campo, em 2007, 4,1% dos brasileiros dessa faixa etária eram analfabetos, e os de 15 a 24 anos eram 2,1% desse total. Segundo o estudo, os jovens analfabetos e os de baixa escolaridade enfrentam a escassez e a inadequação da oferta de cursos de alfabetização e supletivos. A concentração em poucas regiões mais desenvolvidas e a falta de articulação entre esses dois níveis de ensino só aumentam a dificuldade de o jovem carente dar continuidade aos estudos. Esse é só um dos pontos falhos da educação no país. Também nesta semana a Organização das Nações Unidas para a Educação, Ciência e Cultura (Unesco) divulgou relatório segundo o qual o Brasil tem índice de repetência no ensino primário de 18,7%, o mais elevado da América Latina, muito acima da média mundial, de 2,9%.

Os pesquisadores do Ipea registraram que no Brasil os jovens são as maiores vítimas de violência, principalmente de homicí-

dios, além de aparecer nas estatísticas como autores de mortes e de lesões corporais. O estudo mostra que a faixa etária de 15 a 29 anos pode ser considerada de alto risco, quando deveria ser uma das mais saudáveis do ciclo vital. Já a partir dos 18 anos, aumentam as porcentagens de abuso de drogas e dependência de álcool. É fato que 2010 será o pico da participação dos jovens na população brasileira.

A queda da taxa de fecundidade, combinada com o aumento da expectativa de vida das pessoas, vem provocando uma mudança radical no perfil da população do país. Especialistas calculam que dentro de 10 anos teremos mais brasileiros com idade acima de 45 anos do que todos os demais das faixas etárias mais baixas. Reclamam-se políticas adequadas ao atendimento dessa realidade que se aproxima. Mas o que se constata agora é ainda mais urgente. Trata-se da geração que, em breve, terá de garantir ao país a capacidade de continuar crescendo e proporcionar qualidade de vida aos brasileiros de todas as idades. Não há tempo a perder.

## cartas redacao.rn@diariosassociados.com.br

Para enviar sua opinião para a seção CARTAS, escreva para o e-mail ou envie correspondência para o seguinte endereço:

DIÁRIO DE NATAL / REDAÇÃO

Av. Deodoro da Fonseca, 245 - Petrópolis. CEP 59012-600 Natal-RN.

### Custo dos senadores

É muito importante que os brasileiros saibam disto: o custo dos senadores com a "verba indenizatória" durante o ano de 2009, daria para o Senado pagar o mandato de 8 anos de todos os senadores. A farra do dinheiro público continua livre e solta pela maioria dos homens que foram eleitos para representar os eleitores da região de cada um. Assim, some o dinheiro de impostos arrecadados do trabalhador. Somente não há dinheiro para pagar os direitos dos aposentados, melhor salário aos médicos e enfermeiros, manutenção dos hospitais públicos, remédios, e principalmente os teimosos professores que continuam dando aulas e ensinando os políticos; e, policiais malucos que arriscam suas vidas protegendo os brasileiros por um salário ridículo: quem mandou escolherem essa profissão que não agrada os maus políticos? **Benone Augusto de Paiva**, por e-mail

### Bolsa

Em reportagem televisiva, soube que grande parte das mais de 100 mil vagas abertas pelo governo federal em cursos profissionalizantes direcionados para pessoas que recebem o Bolsa Família não foram preenchidas, apesar de fornecer aos alunos vale transporte, lanche e emprego após o término do treinamento. Um dos motivos alegados por um bolsista entrevistado é o de que sente medo de per-

der o direito a receber a Bolsa depois de conseguir o emprego. **Mara Montezuma Assaf**, por e-mail

### Petrobras

Vi na imprensa três exemplos de patrocínio da Petrobrás citados como questionáveis, quais sejam: a) Fundação José Sarney que recebeu R\$ 1,3 milhão b) Flamengo: Notório sonador milionário de INSS c) Big Brother Brasil. Mas prepare-se pelo que ainda vem aí. E não me venham dizer que bicheiro e traficante são como água e óleo. **Jatiacy Francisco da Silva**, por e-mail

### André da Rabeca

Lamentando que nossa cidade perdeu um dos seus personagens de ruas, uma das figuras marcantes e que já faziam parte do nosso dia-a-dia, como tantos outros que também se foram - Severina, a Imperatriz, Júlia Águia, Zé mininho, Zé Areia, etc, quero parabenizá-lo pela excelente reportagem onde você expressa com inteligência e sensibilidade tudo ou muito do que representou para a nossa cidade e para as nossas vidas, a existência de tão humilde e singular figura que durante muitos anos abrilhantou e alegrou nossas tardes e noites, com seus desafinados acordes e com suas músicas que nunca terminavam. Há muito que não lia um artigo tão bem escrito e com tanta sensibilidade na nossa imprensa tupiniquim. Saudações, **Jadir Farias**



## DIÁRIO NATAL

**Presidente**  
GLADSTONE VIEIRA BELO

**Vice-Presidente**  
JOEZIL BARROS

**Diretor de Gestão**  
GUILHERME MACHADO

**Diretor Institucional**  
Miguel Jabour

**Gerente Comercial**  
Leonardo Lyra

**Editora Executiva**  
Juliska Azevedo

### ENDEREÇO:

Avenida Deodoro, 245 - Petrópolis, Natal (Rio Grande do Norte) - Cep: 59.012-600 - PABX: 0xx84 4009.0166

**Sucursal**  
São Paulo (SP): 0xx11  
3045.4921  
Rio de Janeiro (RJ): 0xx21  
2263.1945

**Representantes**  
Distrito Federal: 0xx61  
3201.0071  
Ceará: 0xx85 3264.0576  
Pernambuco: 0xx81  
3326.7188

**MARKETING** 4009-0181  
**ADMINISTRAÇÃO** 4009-0166

**ASSINANTE** ATENDIMENTO  
Capital 4009-0220  
Interior 4009-0220  
**COMERCIAL** 4009-0174 / 4009-0176  
**CLASSIFICADOS** 4009-0200

**BALCÃO DE ANÚNCIOS:**  
Av. Deodoro da Fonseca, 245 - Petrópolis  
Shopping Via Direta, Av. Salgado Filho - Lagoa Nova

**VENDA AVULSA**  
Telefone 4009-0236  
Rio Grande do Norte R\$ 1,00  
Outros Estados R\$ 3,30

**D.A Press Multimídia**  
Atendimento para venda e pesquisa de imagens: Pessoalmente: segunda a sexta, das 10h às 14h. Email e telefone: segunda a sexta, das 10h às 22h / sábados e feriados, das 12 às 18h. Email: dapress@dabr.com.br. Telefones: (61) 3214.1575 / 1582 Fax: (61) 3214.1583

**COMO ENTRAR EM CONTATO COM O DIÁRIO DE NATAL**  
Redação: 0xx84 4009.0150 / Circulação: 0xx84 4009.0200 / Marketing: 0xx84 4009.0181



DIÁRIOS ASSOCIADOS



ANJ ASSOCIAÇÃO NACIONAL DE JORNALISTAS

# A antiguidade é um posto

José Pacheco  
Educação portuguesa

**R**ecebi mais um e-mail amargo, que rezava assim: "Quando se faz a escolha de turmas, o critério idolatrado é a antiguidade na escola. Professoras antigas na escola (aquelas que não gostam dos alunos 'diferentes' - os anormais, lentinhos... sabes bem que termos usam) iriam pedir para trabalhar nas turmas do nosso projeto, pois isso lhes parecia confortável, 'mesmo com esse tipo de alunos'! Quando ousamos peitar, fomos convidadas para que nos retirássemos ou nos calássemos. A antiguidade ainda é um posto. Como no exército! E o projeto acabou. Confesso que não sabemos lidar com tudo isso, não fomos maiores que a hipocrisia..." Relato idêntico a muitos outros. Notícias de projetos extintos... por obra de maus profissionais. Eles existem!

Concordo com a minha amiga Cláudia Santa Rosa. Ela se-

gue o preceito freireano e denuncia "os pseudo-profissionais que, protegidos pelo argumento da antiguidade, desbancam bons e bem intencionados profissionais". Ouçámo-la: "Os bons profissionais têm a oportunidade de edificação de projetos realizadores, enquanto os maus provam o alívio de ter garantida a aposentadoria, de preferência com vida longa numa escola localizada a poucos metros de casa. Esses jamais escolhem uma escola pelo sentido coletivo, pelo seu projeto. Por mais nocivos que sejam, acostumaram-se à impunidade que impera no serviço público e agem sob as vistas de um Estado igualmente ineficiente no atendimento aos direitos sociais da população."

Ao longo de quase quatro décadas, vi-os fugir do trabalho com alunos, para ocupar um cargo político de confiança, em comissões e subcomissões, ou nos gabinetes de um ministério. Aí se instalaram definitivamente, a ditar leis que os professores que fi-

caram nas salas de aula deveriam cumprir. Ingenuamente, ou não, convenciam-se de que administrar escolas é como fazer contos de padaria. Até ouvi alguns desses pedagogos de gabinete a afirmar ser "necessária mais uma hora letiva por semana, para melhorar o desempenho em matemática" (sic), a par de outros disparates.

Eu vi a antiguidade aliar-se à mediocridade para destruir projetos. Conheci escolas em que coabitavam professores escravos e professores nababos. Ao longo de muitos anos, em nome do "direito ao emprego", os professores da Escola da Ponte (Portugal) foram obrigados a suportar quem a tentou destruir por dentro. Houve quem alegasse "antiguidade" para obter privilégios, colocando obstáculos ao desenvolvimento do projeto. Quem me conhece sabe que não morro de amores pelo neoliberalismo, mas teria de chegar a hora de defrontar vícios e desenvolver uma cultura de responsabili-

dade. Conquistamos o direito de escolher os professores e logo desabou sobre a escola a ira dos acomodados.

As escolas que quiserem manter-se imersas na mesmice, que se mantenham, porque a autonomia de faz-de-conta oferecida pelo Ministério da Educação também pode servir para reforçar a tradicional heteronomia. Mas que sejam dadas condições do exercício de uma verdadeira autonomia às escolas que a reivindicarem. É preciso que a Escola Pública atinja a maioria, para que a antiguidade deixe de ser um posto. E para que os professores das escolas com projeto não sejam obrigados a emigrar para outras escolas, por força de leis caducas e obsoletos concursos.

Alguém já cuidou de saber se em Natal também existe alguma escola com um verdadeiro projeto, que mereça escolher os seus professores e garantir a estabilidade da sua equipe? Eu, que sou estrangeiro, conheço uma. E talvez haja mais algumas... Acaso o poder público andarão distraído?

# Autismo social

Adilson Luiz Gonçalves  
Mestre em Educação

**P**ara algumas pessoas tudo é relativo! As opiniões dos outros, mesmo que de especialistas, só são consideradas, quando ratificam as próprias. A "qualidade" do autor dependerá da convergência de pontos de vistas ou justificação de atitudes pessoais, geralmente acompanhadas de um triunfante: "É como eu sempre disse!", ou um enfadado: "Nada que eu já não soubesse...". O que - e quem - não estiver adequado a sua escala de "valores", não tem relevância.

Os lugares que freqüentam, as pessoas com quem convivem, os livros que lêem, a música que ouvem e os filmes que assistem são "must" ou "cult". Princípios de ética e moral são reescritos segundo a conveniência do momento. Quanto sua "autoridade" é insuficiente, buscam apoio em autores famosos - pinçando-lhes frases aleatórias para reforçarem suas teses - ou emprestam suas opiniões, a "sá-

bios" orientais inventados. Não importa que elas estejam fora de contexto ou que seus autores não tenham praticado o que teorizaram e apregoaram. O que vale é a "respaldo cultural"! Paradoxalmente, o que para elas é demonstração de cultura e espírito, para os outros é "lugar comum", clichê ou pedantismo.

Crêem-se perfeitas, daí, mesmo seus vícios e defeitos são tidos como virtudes. Não incomodam: só são incomodados.

Qualquer tentativa de desfazer esse "universo perfeito" é considerada como "paranoíca", leviana ou preconceituosa: "Muito barulho por nada!". A exceção é quando suas "virtudes" ocasionam risco de morte ou fracasso de vida. Depois do choque inicial o até então "virtuoso" mudará radicalmente de opinião sobre o assunto: combaterá tudo o que, antes, defendia, de forma talvez mais paranóica.

Na relatividade de suas "teorias", tudo é baseado na vaidade pessoal. Se forem preguiçosos e estiverem fora de forma, considerarão die-

tais e esportes meros modismos e restrições ao prazer de viver. Dirão que dão mais importância a valores culturais. Se forem atléticos e não gostarem de ler, dirão que "saúde é o que interessa"! Agora, se tiverem que emagrecer, por imperativo médico, ninguém poderá comer ou fazer o que faziam, dentro de seu raio de visão, ou estarão sujeitos a chilikques e sermões!

A "razão" sempre estará ao seu lado e, qualquer que seja o caso, os acertos continuarão sendo seus e os erros, dos outros ou por culpa dos outros ou do mundo! Sua opinião relativa continuará absoluta, ao menos até que mude de idéia novamente.

Ora, a mudança de opinião é natural no ser humano, afinal, as informações e experiências vão sendo acumuladas ao longo da vida. Mas elas vêm de todos os lados e, se soubermos filtrar sua essência, uma fonte humilde pode ser tão significativa quanto uma ilustre. Não por acaso, o Rei Salomão preferiu a sabedoria ao poder material. En-

quanto perseverou, consciente, teve os dois!

Não é natural colocar-se no centro do universo! Somos, sim, o centro de nossas vidas e, mesmo assim, só enquanto optamos pela solidão e pelo egoísmo. Não é coerente crermos ser capazes de mudar, relativos, enquanto acreditamos, arrogantes, conhecer os outros absolutamente, em qualquer tempo: "Se não for, fica sendo!".

É essa falta de sensibilidade que destrói relacionamentos, pois exalta a si próprio e despreza o próximo.

Ter infinita tolerância com os próprios erros e defeitos pode ser bom para o ego, mas impô-los como referência aos demais é algo que beira a insanidade ou, no mínimo, o ridículo!

Relações e vidas construídas sobre essas bases podem até ser consentidas, convenientes e "charmosas", mas serão superfúas e efêmeras.

Esse autismo social pode compensar carências afetivas ou frustrações pessoais, mas é preciso ter consciência de que o mundo não tem obrigação de participar dessa "terapia".

## DIÁRIO DE NATAL na história

### HÁ 59 ANOS

**Segunda-feira, 22 de Janeiro de 1951** - Com uma sessão solene, que terá lugar às 20 horas de hoje, no Centro Social "Divina Providência", com a presença de altas autoridades civis e militares, grande número de agrônomos, agricultores, será iniciada hoje a Primeira Rural do Rio Grande do Norte, realizada sob os auspícios do Setor de Assistência da Juventude Masculina Católica e que tem a participação do Departamento de Agricultura.

### HÁ 55 ANOS

**Sábado, 22 de Janeiro de 1955** - Às 17 horas de hoje terá lugar à Praça Deodoro, a inauguração do transmissor de 10Kw da Rádio Poti. A Emissora Associada do Rio Grande do Norte já vem operando com um transmissor de ondas intermediárias, simultaneamente com o seu antigo transmissor das ondas médias, passará a ser dessa forma a mais potente emissora desta capital com ampla cobertura em todo o Nordeste.

### HÁ 44 ANOS

**Sábado, 22 de Janeiro de 1966** - Novecentas e cinquenta e quatro toneladas de alimentos doados pela Aliança para o Progresso chegaram ontem ao Porto de Natal trazidas pelo navio americano Del Monte. Compreendem bulgour, leite em pó e trigo pilado e dessecado. Os gêneros da Aliança para o Progresso chegaram a Natal deverão ser encaminhados aos órgãos do governo do Estado e da Cruz Vermelha para distribuição.

### HÁ 42 ANOS

**Quinta-feira, 22 de Janeiro de 1968** - Acontecerá hoje às 17 horas na Livraria Ismael Pereira, o lançamento, para o público natalense, das edições da Biblioteca do Exército. A Biblioteca que já tem várias centenas de obras editadas, de autores nacionais e estrangeiros, civis e militares, é dirigida pelo nosso conterrâneo, Cel. Humberto Perigrino.



Arquivo/DN/D.A. Press

### HÁ 41 ANOS

**Sábado, 22 de Janeiro de 1969** - O Brasil está capacitado, tecnicamente, para fabricar a sua primeira bomba atômica, afirmou o diretor do Instituto Brasileiro de Energia Nuclear, Anastácio Amoroso. Os técnicos brasileiros têm meios para fabricar esse tipo de armas, mas, possivelmente não o fará, por falta de meios financeiros.

PARA ANUNCIAR LIGUE: 4009-0200

## TURISMO

EDITOR &gt;&gt;&gt; Tiago Barbosa (tiagobarbosa.rn@dabr.com.br) turismo.rn@dabr.com.br

Mariana Ceratti/CB/D.A Press



Eixo ambiental propicia uma caminhada confortável rumo à parte elevada da cidade

## Te encontro lá em cima

Coisa difícil é estar em Bogotá e não ficar cara a cara com o Cerro de Monserrate. A montanha - marco do ponto mais alto da cidade, a 3.152 metros acima do nível do mar - se impõe de onde quer que se observe. Desafia e convida ao mesmo tempo. E quem deseja chegar perto dela não precisa cansar as pernas nem sofrer de mal de altitude. Para subir, basta pegar um teleférico, mas sempre existe um ou outro cristão mais fervoroso que sobe andando até o cume - porque o lugar abriga um santuário. Mas o melhor é chegar inteiro lá em cima e deixar para perder o fôlego com outras coisas. Na viagem de teleférico isso acontece rápido, em apenas quatro minutos, e em meio à vegetação densa.

Do alto, revela-se uma cidade de área maior que São Paulo (1.776km<sup>2</sup>, contra 1.552km<sup>2</sup> da capital paulista), mas com muito menos arranha-céus. Lá em cima, vale fotografar os muitos pontos da cidade. Depois, mergulhe na história do lugar, um dos símbolos da herança católica colombiana desde 1640, quando Don Juan de Borja, governador do Novo Reino de Granada (que deu origem à atual Colômbia), autorizou, no local, a construção de uma capela dedicada à Virgem de Monserrate.

A obra terminou 17 anos depois, com a inauguração de um mosteiro que acolheria a imagem do Senhor Caído de Monserrate. Nas paredes do santuário, chamam a atenção as inúmeras plaquinhas de agradecimento aos milagres operados pelo santo. O santo também abençoa os casais que se conhecem no ponto mais alto de Bogotá. Se estiver sobrando tempo e a visita for feita perto do horário do almoço, experimente comer com vista para a cidade. O santuário conta com dois restaurantes: o Casa San Isidro, de culinária francesa, e o Casa Santa Clara, que privilegia as delícias típicas colombianas. O teleférico começou a ser construído em agosto de 1953 e foi inaugurado dois anos depois. Apresenta duas cabines com capacidade para 40 passageiros cada uma.

Mariana Ceratti/CB/D.A Press



O teleférico começou a ser feito em 1953

## Uma cidade de ouro

**Bons museus, belos lugares e um povo receptivo: conheça os motivos para amar Bogotá, a capital da Colômbia**

Mariana Ceratti\*

marianaceratti.df@diariosassociados.com.br

**D**urante o dia, o caminho entre dois dos principais pontos turísticos de Bogotá, na Colômbia, - o Museo del Oro e o Cerro de Monserrate - pode ser feito a pé pelo Centro, que lembra um pouco o de São Paulo. Entre segunda e sexta-feira, o movimento é intenso. Aos sábados e domingos, o agito é substituído pelo silêncio, e fica fácil observar os sinais de transformação urbana que se deram por ali na última década. O Eje Ambiental (ou Eixo Ambiental) permite uma caminhada agradável rumo à parte alta.

Saindo do Museo do Ouro, se vê a Praça Santander, um dos pontos preferidos pelos artistas de rua bogotanos. Diariamente, o lugar se enche de mímicos - que fazem tanto apresentações convencionais quanto aquele famoso jogo de seguir e imitar quem passa. Para assistir aos shows e às reações do pessoal, esteja lá ao meio-dia ou no fim da tarde. A próxima parada é a Igreja de São Francisco, mais antiga da cidade, cuja construção data de 1567 (Bogotá foi fundada em 1538). O local tem entrada franca e decoração imponente: o altar, um dos maiores da América Latina, é em ouro.

Siga para a Avenida Jiménez em direção ao Eixo Ambiental. Conhecer a história dessa obra de engenharia e arquitetura, com 2,8 km de extensão, é uma oportunidade de com-

preender a formação da capital colombiana. Quem explica o assunto é o arquiteto holandês Maarten Goossens, que guia o passeio. Nascida entre dois rios, San Francisco e San Agustín, Santa Fé de Bogotá substituiu a litorânea Cartagena (fundada em 1533).

"Até 1900, Bogotá era uma cidade pequena, tomada por casas coloniais. No século 20, o Centro ganhou outra cara. Em 1930, o Rio San Francisco foi aterrado para permitir a criação da Avenida Jiménez, de grande tráfego. Mas, a partir de 1948, por conta de uma série de rebeliões, a região se deteriorou e as pessoas começaram a se mudar para o Norte", destaca o arquiteto. Goossens se refere ao Bogotazo, revolta que começou quando mataram o forte candidato a presidente Jorge Eliécer Gaitán (Partido Liberal).

À época, Bogotá sediava a 9ª Conferência Pan-Americana e a cidade ganhava um hotel, o Continental, para acolher os participantes. Metade do centro veio abaixo. Já o hotel sobreviveu por mais 40 anos, até entrar em decadência e tornar-se abandonado. O Eixo Ambiental se integra a uma série de medidas de recuperação da área. Os arquitetos Rogelio Salmons e Luis Kopec sugeriram a construção de um canal formado pelo Rio San Francisco. O projeto estabelece que o curso d'água corra desde a Casa Museo Quinta de Bolívar, pertinho do Cerro de Monserrate, até a Carrera 10, no centro. Em torno dele, há um calçadão com várias árvores e o pequeno Parque dos Jornalistas.

A revitalização da área incluiu a criação de um ponto de acesso e de um corredor exclusivo para o Transmilenio, sistema que ajudou a desafogar o trânsito de Bogotá. Quando passar por lá preste atenção em duas curiosidades arquitetônicas. A primeira é a Uni-

versidad de Los Andes, com seu câmpus em tijolinho e vidro. A outra, o Hotel Continental, que retoma o glamour depois de uma megarreforma para transformá-lo em um prédio residencial, com uma das melhores vistas da cidade. Nada mal!

Acompanhado pela amada, Manuelita Saenz, o libertador Simon Bolívar (1783-1830) passou diversos períodos nos últimos anos de vida no casarão ao pé da montanha. Inaugurado em 1919, o museu ([www.quintadebolivar.gov.com](http://www.quintadebolivar.gov.com)) oferece visitas guiadas de terça a domingo, às 11h e às 14h.

## Deuses

Uma coisa é ir ao Museo del Oro (Museu do Ouro), uma das principais atrações turísticas de Bogotá, por conta própria. Mas há quem diga que ele nem tem tanta graça. Outra, completamente diferente, é percorrê-lo ao lado de quem o conhece a fundo. Dessa forma, revelam-se detalhes preciosos das peças mais importantes do acervo (6 mil em exibição). E torna-se possível descobrir como as sociedades pré-colombianas usaram ouro, cobre, prata, pedras e cerâmica para descrever o mundo em que viviam. A visita guiada ao local vale a pena. No total, 55 mil objetos em ouro pertencem ao Banco de La República. Mas há também peças expostas nas cidades de Santa Marta, Cartagena, Armenia, Manizales, Pasto e Leticia. Os grupos que habitaram a América antes da chegada dos europeus acreditavam, em geral, que o ouro simbolizava a existência de um ser superior e que representava o suor dos deuses.

\* A jornalista viajou a convite do grupo Sofitel e da Gol Linhas Aéreas



**1**  
**IMÓVEIS**

**1.1**  
Apartamento  
Compra e Venda  
**Alecrim**

**SÓLIDA IMÓVEIS- C.0316J/S.** Plantão no 3133-4000. Natal e Grande Natal, Faça seu cadastro urgente para comprar apartamentos de R\$ 89 mil de 2/4, Financiados 100% CEF. dinizsolida@gmail.com

**Areia Preta**  
**2 Quartos**

**JM CORRETOR DE IMÓVEIS - C.1959.** www.imoveisempre.com.br. F.9966-0834. Vende-se Apartam. cívica p/ mar, and médio, 1 sl p/2 amb, ste master (c/var + arm) + 2/4 soc, wc soc, entr soc, coz (arm), ar serv, (incorporada), port 24 hrs, 1 vga gra, ar lazer, pisc + churrasq + deck, slão festa, seg, 2 elev, ótimo valor cond. Preço ocasião. APV4085(aa).

**3 Quartos**

**TERTULIANO RÉGO- C.1098J.** F.3203-2800. Plantão Sáb/Dom. Exc apto, sl 2 amb, lav, escrit, 3 sts/arm, d+ deps, 3 gar, lazer. R\$ 750 mil. TR 17083.

**+ de 3 Quartos**

**TERTULIANO RÉGO - C.1098J.** F.3203-2800. Plantão sáb/dom. Beira mar, lindo apto, todo amb e mobil, andar alto, sl 4 amb/var, lav, esc, 5 sts, demais deps, 4 gar, lazer. R\$ 2 mil. TR16637.

**1.1** Barro Vermelho  
**Barro Vermelho**

**2 Quartos**

**SÓLIDA IMÓVEIS- C.0316J/S.** Plantão no 3133-4000. Exclusivo, Apto c/2/4 (1ste) sl 2 amb, var, coz, 2 wc, 1 vg, sl fest, pisc, 8º and, est. prop. parcelar R\$ 140 mil. (Pré-Lançamento). SIVA.2067.

**3 Quartos**

**SÓLIDA IMÓVEIS- C.0316J/S.** Plantão no 3133-4000. Exclusivo, 3/4(1ste) sl 2 amb, var, coz, 3 wc, 2 vg, sl fest, pisc, vários and, est. parcelamento. R\$ 240 mil. (Pré-Lançamento). SIVA.3072.

**TERTULIANO RÉGO- C.1098J.** F.3203-2800. Plantão Sáb/Dom. Ótimo apto, sl 2 amb, escrit, 3/4 (2 sts/arm), wc soc, + dep 3 gar. R\$ 350 mil. TR17178.

**Candelária**  
**1 Quarto**

**JM CORRETOR DE IMÓVEIS- C.1959.** www.imoveisempre.com.br. F.9966-0834/8828-4614. Vende-se excel apart-novo-funcional, melhor ar Candelária, próx de tudo. Sla estar/jantar, 1 ste(amp), 1/4 social, wc soc, coz(ár/serv), var, c/arms, 1 vga gar, s/festa, piscin, academia, 2 elevadrs, port 24hrs, circ fechado - andar médio-grande oportunidade. APV337.

**JM CORRETOR DE IMÓVEIS- C.1959.** www.imoveisempre.com.br. F.9966-0834/8828-4614. Vende-se excel apart-novo-funcional, melhor ar Candelária, ótm localização. Sla estar/jantar, 1 ste(amp), 1/4 social, wc soc, coz(ár/serv), var, 1 vga gar, s/festa, piscin, academia, 2 elevadrs, port 24hrs, circ fechado - andar médio-grande oportunidade. APV339.

**1.1** Candelária  
**2 Quartos**

**JM CORRETOR DE IMÓVEIS- C.1959.** www.imoveisempre.com.br. F.9966-0834/8828-4614. Vende-se excel apart- ar nobre Candelária, and.médio baixo, 1 suite (wc, blindex + espelhos), 1 semi-suite, (wc, blindx + armars), var c/blindex, sl 2 ambts, ampla (roda teto), coz, (armars) + ar serv, (armars), entrad.serv, 120m2, ar privat, 1 vg gar, guarita. R\$ 180 mil. APV338 (CIT).

**TERTULIANO RÉGO - C.1098.** F.3203-2800. Plantão sáb/dom. Andar alto, linda vista, sl 2 amb, 2/4, wc soc, demais deps, gar, ldo/sombra. R\$ 145 mil. TR13700.

**3 Quartos**

**TERTULIANO RÉGO - C.1098.** F.3203-2800. Plantão sáb/dom. Apto amplo, vent, sl p/2 amb, 3/4 (1 ste), wc soc, demais deps, 2 gar, ldo/sombra, lazer. R\$ 270 mil. TR 16796.

**+ de 3 Quartos**

**JM CORRETOR DE IMÓVEIS- C.1959.** www.imoveisempre.com.br. F.9966-0834/8828-4614. Vende-se blo Apartam ótm localiz, alt padrão, estilz, and alto, elev panoram, 4 suites (tdas c/var), escrit, lavab, ficam móveis fixos, pis, márm, ste mást(c/3 closets+arms), sl p/4 amb, var incorpor, 1 sl íntim ou som, suites (armrs+var-blindex), cpa, coz(arm), dep compl, ar serv, granito, coz aux, dp empreg, desp(02), 4 vgs gar, pisc, slão festa, 2 elev, churrasq, gerad, port 24 hrs. APV.795.

**TERTULIANO RÉGO- C.1098J.** F.3203-2800. Plantão sáb/dom. Andar alto, magnífica vista, amplo apto, sl 4 amb/var, lav, 4 sts, d+ deps, 4 gars, lzer. R\$ 850 mil. TR 16626.

**1.1** Candelária  
**Capim Macio**

**JM CORRETOR DE IMÓVEIS- C.1959.** www.imoveisempre.com.br. F.9966-0834/8828-4614. Vende-Apartam 4 sts, alto padrão, 1 p/ and, requint, andar alto, bla vista, lavabo, móveis fixs, porcel, ste, mást (closet + hidro + blindex), sl p/4 amb (estilz + sanca), var ampla, ste(blindex + var, incorp), cpa/coz (gran + banc.vidro)dep ar serv, coz aux, desp, 4 vgs ggm, pisc, churrasq, acab, slão festas, s,jogos, Q.poliesp, 1/4 desp, 2 elev (c/cód), port 24 hrs, 260m2, ar privat. APV.4065(t).

**Capim Macio**  
**2 Quartos**

**SÓLIDA IMÓVEIS- C.0316J/S.** Plantão no 3133-4000. Natal e Grande Natal, Faça seu cadastro urgente para comprar apartamentos de R\$ 89 mil de 2/4, Financiados 100% CEF. dinizsolida@gmail.com

**SÓLIDA IMÓVEIS - C.0316J/S.** Plantão no 3133-4000. Em const 56m2, 2/4 (1ste) sl, coz, wc, 1 vga, sl fest, pisc, fitness, estudo proposta p/finan, ac carro popular R\$ 150 mil. Entr. jun/11. SIVA.2068.

**JM CORRETOR DE IMÓVEIS- C.1959.** www.imoveisempre.com.br. F.9966-0834/8828-4614. Vende-se Belo Apartam, Ar nobre, And Médio baixo, fino Acabam, estilizado, 1 suit mast + 1 quarto social, WC social(espelho + blindex + granit + armars) piso porcelanato, Suit mast(c/ closet amplo + espel + armars), sla p/ 2 ambientes (sanc + painel+espelho), varanda incorp, cpa coz(cub granit+msa vidro+armars), Ar serv, dep compl, ent serv, 2 vags garaq, piscin, slão festa, 2 elevadrs, churrasq, Q. Poliespor, Campo, Port 24 hrs, APV3026(KO).

**COND COLINAS DOS FLAMBOYANTES - C/ 2/4,** sl em L, coz, ar de serv e gar. R\$ 75 mil. F: 3201-0546/8842-2832



**Búzios**  
**Condominio Beira Mar**  
**Pagamento Facilitado**  
**Entrada R\$ 50.000,00**  
**Restante em 5 anos**  
**direto com o proprietário.**

**Chalét Pronto para morar com 150 M2 de área Privativa.**  
**- Térreo; Terraço, Sala, 1 Quarto, 1 Banheiro Social, Cozinha Americana, Área de Serviço, Dependência de Empregada Completa, 3 Vagas de Garagem. - P Superior; 1 Suíte com Closet, 2 Quartos, 1 Banheiro Social, Terraço e Hall. Condominio com acesso direto a praia, zeladoria, poço tubular particular, energia trifásica,ão eletrônico, central de interfone, deck.**

**Venda: RML & Partners Ltda—CRECI 1.634/PJ**  
**Plantao - 84-9916.3261**

**1.1** Capim Macio  
**3 Quartos**

**JM CORRETOR DE IMÓVEIS- C.1959.** www.imoveisempre.com.br. F.9966-0834/8828-4614. Novo. Pronto p/ morar, ar. nobre. Vende-se excel apart. sl estar/jantar, 1 suit, 1/4 soc, wc soc, coz (ar serv) var, 1 vg gar, sl fest, piscina, churrasq, paisagis, elevadrs, port 24h, sl jgos, parque, andar médio. Exc oportunidade. APV.229(jd).

**TERTULIANO RÉGO- C.1098J.** F.3203-2800. Plantão Sáb/Dom. Exc loc, sl 2 amb, 2/4, wc soc, coz arm, d+ deps, gar. R\$ 90 mil. TR 15376.

**TERTULIANO RÉGO- C.1098J.** F.3203-2800. Plantão Sáb/Dom. Oport, em const, sl 2 amb, 2/4 (1 st), wc soc, d+ deps, gar, lzer, pagto facilit. R\$ 160 mil. TR 15722.

**1.1** Capim Macio  
**3 Quartos**

**JM CORRETOR DE IMÓVEIS- C.1959.** www.imoveisempre.com.br. F.9966-0834/8828-4614. Vende-se belo Apartam - exc localiz, fino acabam, elegante, estilzad, and.médio, 3 sts, lavab, pisc, granito+cer, ste mást (c/ closet+hidro,espel), sla p/4 amb (sanc+estan), varand, suits (cortinas+blind), cpa/coz (cub.granit), ar serv, dep emp, 3 vgs ggm, pisc, slão fsta, s,jogos, 2 elev, churrasq, q.poliespor, port.24hrs, APV4025.

**1.1** Capim Macio  
**+ de 3 Quartos**

**TERTULIANO RÉGO- C.1098J.** F.3203-2800. Plantão Sáb/Dom. Lindo apto, amplo, vent, sl 3 amb, lav, 5 sts (2 c/closet), d+ deps, 2 gar, ldo somb R\$ 395 mil. TR 16877

**Cidade da Esperança**  
**2 Quartos**

**TERTULIANO RÉGO- C.1098J.** F.3203-2800. Plantão Sáb/Dom. Ótimo apto, sl, 2/4, wc soc, d+ dep, gar, lzer. R\$ 100 mil. TR 17279

**1.1** Cidade Satélite  
**Cidade Satélite**

**SÓLIDA IMÓVEIS- C.0316J/S.** Plantão no 3133-4000. 2/4(1 ste), novo, 54m2, sl p/2 amb, revestimento, sombra, a.serv, wc, coz amer, sl fest. R\$ 85 mil. SIVA.2051.

**JM CORRETOR DE IMÓVEIS- C.1959.** www.imoveisempre.com.br. F.9966-0834/8828-4614. Repase. Novo. Pronto p/morar. Vende-se excel apart sl estar/jantar, 1 ste, 1/4 soc, wc soc, coz (ar serv) var, 1 vg gar, sl fest, piscina, academia, parque, 2 elev, port 24h, ldo somb, andar médio baixo. Grande oportunidade. APV.227(sc).



**Super Show da Clube**

**Um show de informação e utilidade pública.**

Sob o comando de Salatiel de Souza, o Super Show da Clube traz para o ouvinte tudo sobre esporte, cultura, lazer, entretenimento, fatos policiais e sua comunidade. Além disso, tem dicas de trânsito, novelas, previsão do tempo, utilidade pública, serviços comunitários e promoções especiais.

De segunda a sexta, das 8h às 12h.  
Um programa tão show assim não poderia estar em outro lugar.  
É seu, é da Clube.



Quem tem Clube tem tudo.

1.1 Cidade Satélite
Apartamento
Compra e Venda
Cidade Satélite
2 Quartos

TERTULIANO RÉGO - C.1098J. F.3203-2800. Plantão Sáb/Dom. Apto, Novo, sl 2 amb/v, 2/4 (1 ste), wc soc, demais depts, gar, lazer. R\$ 130 mil. TR16104.

TERTULIANO RÉGO - C.1098J. F.3203-2800. Plantão Sáb/Dom. Apto novo sl 2 amb, 2/4, wc soc, + dep, gar, ld somb. R\$ 82 mil. TR 17145.

Cidade Verde
3 Quartos

TERTULIANO RÉGO - C.1098J. F.3203-2800. Plantão Sáb/Dom. Ótimo apto, sl 2 amb, 3/4 (2 stes), wc soc, d+ depts, 2 gar. R\$ 155 mil. TR 16946.

Lagoa Nova
2 Quartos

SÓLIDA IMÓVEIS- C.0316J/S. Plantão no 3133-4000. Amintas Barros - 2/4 (1 st), 55,27m2, 2 sl, 2 wcs, coz, 2 vgs, entrega p/ 30/11/10. R\$ 158 mil. SIVA 2069.

JM CORRETOR DE IMÓVEIS- C.1959. www.imoveisempre.com.br. F.9966-0834/8828-4614. Vende-se Apartam - andar médio - funcional, excel opor, 1 sl star e jantar(roda teto), wc soc (granito + arms + blindex), hall c/arms e esc p/computad, 1 ste c/arms, (wc arms + blindex + granito), 2/4 (banc + pranchas), coz (bancada + granito + arms), wc serv, ar serv, ent serv, 2 vgs gar, elev, portaria. R\$ 175 mil. APV.3150.

JM CORRETOR DE IMÓVEIS- C.1959. www.imoveisempre.com.br. F.9966-0834/8828-4614. Vende-se Apartam - estilizado, ótima localiz, bela vista panorâm, L.sombra, and alto, var (incorp), 1 ste, (wc + armars+espel+blind + granito), 2/4 soc, sl 2 amb, wc soc, coz, compl (arm+pia granit), ar serv, 1 vg, ótima-ár lazer, pisc, s.festa, churrasq, p.ground, jard, elev, R.Pavim, exc val.cond. APV.4080(A).

JM CORRETOR DE IMÓVEIS- C.1959. www.imoveisempre.com.br. F.9966-0834/8828-4614. Vende-se belo Apartam - estilizado, ótima localiz, bela vista panorâm, L.sombra, and alto, var (incorp), 1 ste, (wc + armars+espel+blind + granito), 2/4 soc, sl 2 amb, wc soc, coz, compl (arm+pia granit), ar serv, 1 vg, ótima-ár lazer, pisc, s.festa, churrasq, p.ground, jard, elev, R.Pavim, exc val.cond. APV.4080(A).

JM CORRETOR DE IMÓVEIS- C.1959. www.imoveisempre.com.br. F.9966-0834/8828-4614. Vende-se Apart - novo - exc.localiz, wco em infra-estrutura de serv, and alto, 1 ste e 2 qtos, wc soc (granito), piso cer, ste máster:(amplo+arm), sl p/2 amb, var ampla, cpa, coz (cub.granit+armars+mesa granito), ar serv, dep emp compl, 2 vgs gar, pisc, slão festa, 2 elev, churrasq, parq, academia, bela vista de Natal. Port.24 hrs. APV.4090.(m).

JM CORRETOR DE IMÓVEIS- C.1959. www.imoveisempre.com.br. F.9966-0834/8828-4614. Vende-se excelent apartament 3 suítes, requint, confort, and médio, móveis fixos, granito, suíte máster(closet + varand+ blindx+ espelhos), sla p/3 ambientes(estilizada + sanca +mveis+vidros+espelhos), varand, suítes(blindx + granit+ armars+ espel.), cpa coz ampla(armars+ cuba,mesa granit), depend, ar serv, desp, 2 vagas garag, piscin, churr, P. grou, slão festa, 2 elevadrs, port 24hrs, 105m2 ár privat. APV.4075(mt).

JM CORRETOR DE IMÓVEIS- C.1959. www.imoveisempre.com.br. F.9966-0834/8828-4614. Vende-se excelent apartament 3 suítes, requint, confort, and médio, móveis fixos, granito, suíte máster(closet + varand+ blindx+ espelhos), sla p/3 ambientes(estilizada + sanca +mveis+vidros+espelhos), varand, suítes(blindx + granit+ armars+ espel.), cpa coz ampla(armars+ cuba,mesa granit), depend, ar serv, desp, 2 vagas garag, piscin, churr, P. grou, slão festa, 2 elevadrs, port 24hrs, 105m2 ár privat. APV.4075(mt).

TERTULIANO RÉGO - C.1098J. F.3203-2800. Plantão Sáb/Dom. Ótimo apto, sl 2 amb, lav, 3 stes, wc soc, d+ depts, gar, lazer. R\$ 280 mil. TR 16662.

1.1 Lagoa Nova
JM CORRETOR DE IMÓVEIS- C.1959. www.imoveisempre.com.br. F.9966-0834/8828-4614. Vende-se blo apart, exc localiz, 1 suít + 2/4, andar alto, ótm ár lazer, var, 2 vgs gar, sl 2 amb, cpa coz (arms + cba granit) ar serv, suite (armas + blindex + esp) 2/4, wc soc, bla ar lzer, piscins, q.poliess, parq, s.fest, churrasq, p.24 hs, 2 elevs. APV.4040(mt).

TERTULIANO RÉGO - C.1098J. F.3203-2800. Plantão Sáb/Dom. Amplo sl 3 amb/v, 3/4 (1 ste), wc soc, coz, ar serv, dep emp, 2 gar, arm. R\$ 195 mil. TR8736.

Morro Branco
+ de 3 Quartos

TERTULIANO RÉGO - C.1098J. F.3203-2800. Plantão Sáb/Dom. Amplo apto, andar alto, sl 3 amb, var, lav, 4 sts, demais depts, 2 gar, lazer. R\$ 550 mil. TR16613.

Neópolis
2 Quartos

TERTULIANO RÉGO- C.1098J. F.3203-2800. Plantão Sáb/Dom. Em const, andar alto, sl 2 amb, 2/4 (1 ste), wc soc, demais depts, gar, lazer. R\$ 127 mil. TR-16149.

Nova Parnamirim
2 Quartos

SÓLIDA IMÓVEIS- C.0316J/S. Plantão no 3133-4000. Natal e Grande Natal, Faça seu cadastro urgente para comprar apartamentos de R\$ 89 mil de 2/4, Financiados 100% CEF. dinizsolida@gmail.com

TERTULIANO RÉGO- C.1098J. F.3203-2800. Plantão Sáb/Dom. Ótimo apto (CEF), sl 2 amb, 2/4, wc soc, demais depts, gar, lazer. R\$ 80 mil. TR16713.

SÓLIDA IMÓVEIS- C.0316J/S. Plantão no 3133-4000. 3/4(1ste), sl, coz, wc, gar, sl festa, playground, próx col Salesiano. R\$ 100 mil. SIVA.3053.

SÓLIDA IMÓVEIS- C.0316J/S. Plantão no 3133-4000. Apto c/3/4, 1 ste, 77m2 á.útil, semi-novo, sl 2a, coz, wc, var, 2 gar, pisc, chur, ac carro, imóvel. R\$ 165 mil. SIVA-3064.

JM CORRETOR DE IMÓVEIS- C.1959. www.imoveisempre.com.br. F.9966-0834/8828-4614. Vende-se Apartam novo, ótima localiz, andar alto, bela vista, var, incorporada, sl estar/jantar, coz (ar.serv), 9 sts, gar, 2 elev, ar lazer, compl, port 24 hrs, exc.valor cond. APV3117. (cr3).

JM CORRETOR DE IMÓVEIS- C.1959. www.imoveisempre.com.br. F.9966-0834/8828-4614. Vende-se Apartam novo, ótima localiz, andar alto, bela vista, var, incorporada, sl estar/jantar, coz (ar.serv), 9 sts, gar, 2 elev, ar lazer, compl, port 24 hrs, exc.valor cond. APV3117. (cr3).

JM CORRETOR DE IMÓVEIS- C.1959. www.imoveisempre.com.br. F.9966-0834/8828-4614. Vende-se Apart - novo - exc.localiz, wco em infra-estrutura de serv, and alto, 1 ste e 2 qtos, wc soc (granito), piso cer, ste máster:(amplo+arm), sl p/2 amb, var ampla, cpa, coz (cub.granit+armars+mesa granito), ar serv, dep emp compl, 2 vgs gar, pisc, slão festa, 2 elev, churrasq, parq, academia, bela vista de Natal. Port.24 hrs. APV.4090.(m).

Parnamirim
2 Quartos

SÓLIDA IMÓVEIS- C.0316J/S. Plantão no 3133-4000. Natal e Grande Natal, Faça seu cadastro urgente para comprar apartamentos de R\$ 89 mil de 2/4, Financiados 100% CEF. dinizsolida@gmail.com

Petrópolis
3 Quartos

JM CORRETOR DE IMÓVEIS- C.1959. www.imoveisempre.com.br. F.9966-0834/8828-4614. Vende-se Belo Apto, ár nobre, and médio, 3 suítes, entrad.soc, 1 sl p/2 amb, (sanca), suite master (armars + wc (cba granito + blindx + arms), cpa coz(armars), ste(arms), ar serv, ent serv, moveis fixos ficam, port 24 hrs, 2 vgs gar, s.fest, elev, ldo sombra. APV.5020(an).

1.1 Petrópolis
JM CORRETOR DE IMÓVEIS- C.1959. www.imoveisempre.com.br. F.9966-0834/8828-4614. Vende-se Belo Apto, ár nobre, and médio baixo, bela vista de natal, 3 suítes(Armars+Blindx), SUIT MAST (varand+clos+ Blindx+Hidro) - varand Incorporada sla C/Blindx, lav, Escritório, sala 3 ambts ampla(sanca+luminars), cozi.(armars) + Despens, dep. compl, Ar serv, Entrad. serv, 215 m2, slão fest, 2 psocins, elevadrs, 2 vgas garag, guarit. 24 hs, APV2029(k).

JM CORRETOR DE IMÓVEIS- C.1959. www.imoveisempre.com.br. F.9966-0834/8828-4614. Vende-se excel apartam, 3 suítes + escrit, requint, confort, and médio, móveis fixos, suíte máster(closet+blindex+espelhos), sla p/3 ambientes(estiliz+sanca+móveis fixos), cpa, coz ampla(cuba granito), dep, ar/serv, 3 vgs garag, pisc, p.ground, slão festa, 2 elevadrs, port 24hrs, 200m2 ár/privat. APV.5030(DN).

TERTULIANO RÉGO- C.1098J. F.3203-2800. Plantão Sáb/Dom. Apto, exc local, silvar, lav, 3/4 (1 ste), wc soc, demais depts, tudo c/arm, 2. gar. R\$ 280 mil. TR15814.

TERTULIANO RÉGO- C.1098J. F.3203-2800. Plantão Sáb/Dom. Exc apto, sla 3amb, lav, escrit, 3 sts, demais dep, 2 gar, ldo sombra, R\$ 650 mil, TR17184.

Planalto
2 Quartos

TERTULIANO RÉGO- C.1098J. F.3203-2800. Plantão Sáb/Dom. Exc apto, sla 3amb, lav, escrit, 3 sts, demais dep, 2 gar, ldo sombra, R\$ 650 mil, TR17184.

COND VILLAGE DO PLANALTO - Ap c/2/4 e 1 vg ggm. Tel.:3208-4363/9191-2075/9153-8385/9938-7946.

Ponta Negra
1 Quarto

JM CORRETOR DE IMÓVEIS- C.1959. www.imoveisempre.com.br. F.9966-0834/8828-4614. Vende-se Apartam - ar nbre, estilizado, requint, confort, and médio, 4 sts (armars+blindx), suíte máster (vara+clos + blindx + hidro), excel varand, lav, sl 3 amb, ampla, coz (armars) + desp, dep compl, ar serv, 260m2 ár privat, slão fest, 2 psocins, churrasq, elevs c/códiq, 3 vgs gar, s.jogos, guarita.24 hs. APV1027.

TERTULIANO RÉGO - C.1098J. F.3203-2800. Plantão Sáb/Dom. Exc local, amplo apto, sl 3 amb/v, lav, 4 sts, demais depts, 2 gar, lzer. R\$ 650 mil. TR16609.

TERTULIANO RÉGO- C.1098J. F.3203-2800. Plantão Sáb/Dom. Em const, exc apto, sl 2 amb/v, 4 suít, demais dep, 2 gar, lazer. Reserve logo o seu. R\$ 499.900,00. TR14903.

Grande Natal
2 Quartos

SÓLIDA IMÓVEIS- C.0316J/S. Plantão no 3133-4000. Natal e Grande Natal, Faça seu cadastro urgente para comprar apartamentos de R\$ 89 mil de 2/4, Financiados 100%. CEF. dinizsolida@gmail.com

JM CORRETOR DE IMÓVEIS- C.1959. www.imoveisempre.com.br. F.9966-0834/8828-4614. Vende-se. Ótimo Apartam: ár nobre, and médio, 1 ste + 1/4 soc, sl p/2 amb, var, cpa coz, ar serv, wc soc, 1 vg gar, pisc, elev, churrasq, port 24 hrs. R\$ 165 mil e valor cond. R\$ 190,00. APV.4037 (co).

JM CORRETOR DE IMÓVEIS- C.1959. www.imoveisempre.com.br. F.9966-0834/8828-4614. Vende-se. Ótimo Apartam: ár nobre, and médio, 1 ste + 1/4 soc, sl p/2 amb, var, cpa coz, ar serv, wc soc, 1 vg gar, pisc, elev, churrasq, port 24 hrs. R\$ 165 mil e valor cond. R\$ 190,00. APV.4037 (co).

PECHINCHA -Apto.CORAI DE PONTA NEGRA,R\$ 225 mil. 84-9993-3203/85-9963-3707 c/prpb.

TERTULIANO RÉGO- C.1098J. F.3203-2800. Plantão Sáb/Dom. Novo, amp apto, sla p/2 amb/v, lav, esc, 4 stes, estar íntimo; d+ depts, 4 gar, laz. R\$ 850 mil. TR-15618.

ALUGA-SE APTO- C/1/4, 1º andar, ggm. F.8721-6007/9407-1688/9630-7995.

1.1 Tirol
Tirol
2 Quartos

SÓLIDA IMÓVEIS- C.0316J/S. Plantão no 3133-4000. Apto em fase de const, loc exc, 2/4, vários andares, estudo formas de pagamento, ent. Nov/10 parir. R\$ 165.500 mil. SIVA 2049.

SÓLIDA IMÓVEIS- C.0316J/S. Plantão no 3133-4000. Em fase de const, próx ao Midway Mall c/ 57,92m2, var, sl, 2/4(1ste), wc, ar serv, gar, entrega OUT/10, com sinal 20% saldo em até 80 meses. R\$ 160 mil. SIVA-2038.

SÓLIDA IMÓVEIS- C.0316J/S. Plantão no 3133-4000. Em fase de const, loc excel 3/4, vários andares, estudo formas de pagamento, entrega NOV/10 a partir de R\$ 261.500,00 mil. SIVA3100.

JM CORRETOR DE IMÓVEIS - C.1959. www.imoveisempre.com.br. F.9966-0834/8828-4614. VENDE-SE EXCELENTE APARTAMENTO, NOVO - More na melhor localizaçao do tirol, and. méd. baixo, bela varanda 3/4 seado 01 SUIT (Wc+Cuba granito), sla 2 ambientes, wc social, cozinha americana, ar serv, dep completa, entra serviço, 2 vgas garag, exc acab, ar.lazer.02 piscinas, slão fest, churrasq, port 24hrs, 02 elevadores, ar. 98 M2 - R\$ 265 mil. Excel Valor Cond. APV410(npt).

TERTULIANO RÉGO - C.1098J. F.3203-2800. Plantão Sáb/Dom. Lindo Apto todo amb, repleto/arm, sl 3 amb/v, esc, 3 sts, demais depts, 4 gar, lazer. R\$ 850 mil. TR15984.

TERTULIANO RÉGO - C.1098J. F.3203-2800. Plantão Sáb/Dom. Exc local, silvar, lav, 3/4 (1 ste), wc soc, demais depts, tudo c/arm, 2. gar. R\$ 280 mil. TR15814.

TERTULIANO RÉGO- C.1098J. F.3203-2800. Plantão Sáb/Dom. Exc local, silvar, lav, 3/4 (1 ste), wc soc, demais depts, tudo c/arm, 2. gar. R\$ 280 mil. TR15814.

TERTULIANO RÉGO - C.1098J. F.3203-2800. Plantão Sáb/Dom. Exc local, silvar, lav, 3/4 (1 ste), wc soc, demais depts, tudo c/arm, 2. gar. R\$ 280 mil. TR15814.

JM CORRETOR DE IMÓVEIS- C.1959. www.imoveisempre.com.br. F.9966-0834/8828-4614. Vende-se Belo Apto, ár nbre, estilizado, requint, confort, and médio, 4 sts (armars+blindx), suíte máster (vara+clos + blindx + hidro), excel varand, lav, sl 3 amb, ampla, coz (armars) + desp, dep compl, ar serv, 260m2 ár privat, slão fest, 2 psocins, churrasq, elevs c/códiq, 3 vgs gar, s.jogos, guarita.24 hs. APV1027.

TERTULIANO RÉGO - C.1098J. F.3203-2800. Plantão Sáb/Dom. Exc local, amplo apto, sl 3 amb/v, lav, 4 sts, demais depts, 2 gar, lzer. R\$ 650 mil. TR16609.

TERTULIANO RÉGO - C.1098J. F.3203-2800. Plantão Sáb/Dom. Exc local, amplo apto, sl 3 amb/v, lav, 4 sts, demais depts, 2 gar, lzer. R\$ 650 mil. TR16609.

TERTULIANO RÉGO- C.1098J. F.3203-2800. Plantão Sáb/Dom. Em const, exc apto, sl 2 amb/v, 4 suít, demais dep, 2 gar, lazer. Reserve logo o seu. R\$ 499.900,00. TR14903.

Lagoa Nova
1 Quarto

TERTULIANO RÉGO - C.1098J. F.3203-2800. Plantão Sáb/Dom. Ótimo local, sl, 1/4, wc soc coz c/ arm, gar, lavand, coletiva, elev. R\$ 450,00. TR9738.

TERTULIANO RÉGO - C.1098J. F.3203-2800. Plantão Sáb/Dom. Ótimo local, sl, 1/4, wc soc coz c/ arm, gar, lavand, coletiva, elev. R\$ 450,00. TR9738.

Novo Parnamirim
3 Quartos

REIS MAGOS - C.1328. F: 3222-4480/3211-2355. Cond. Esplanada dos Jardins. Var, sla, 3/4 sdo 1 ste, wc soc, coz, ar serv, garagem, p/04 car. R\$ 500,00 + taxes.

TERTULIANO RÉGO- C.1098J. F.3203-2800. Plantão Sáb/Dom. Ótimo apto, sl 2 amb, 3/4 (1 st), wc soc, d+ dep, 1 gar, ldo somb. R\$ 450,00. TR 17219.

Parnamirim
1 Quarto

SÓLIDA IMÓVEIS- C.0316J/S. Plantão no 3133-4000. Parceria global 2000 p/ os Proprietários de Imóveis p/locação, alugamos, administramos e fazemos manutenção em seu aptº, casa, terreno, prédio, c/ agilidade e segurança, Administração diferenciada. Sólida Imóveis, o seu imóvel aqui é tratado como precisa ser, como bem de família e patrimônio. Falar com SR. Diniz ou 9404-7335 ou dinizsolida@gmail.com

ALUGA-SE APTO- C/1/4, 1º andar, ggm. F.8721-6007/9407-1688/9630-7995.

1.2 Barro Vermelho
Barro Vermelho
3 Quartos

REIS MAGOS - C.1328. F: 3222-4480/3211-2355. Cond. José Bezerra: 2 slas, 3/4 sdo 1 ste, wc soc, coz, ar serv, depend. comp. R\$ 800,00 + taxes.

Candelária
2 Quartos

REIS MAGOS - C.1328. F: 3222-4480/3211-2355. Cond. Metrópoles: sla, 2/4 sdo 1 ste, wc soc, coz, ar serv. R\$ 1.000,00 com cond. e IPTU incluso.

Capim Macio
2 Quartos

TERTULIANO RÉGO - C.1098J. F.3203-2800. Plantão Sáb/Dom. Novo, sl, 2/4 (1 ste) wc soc, demais dep, gar, ld somb, lazer. R\$ 800,00. TR17127.

REIS MAGOS - C.1328. F: 3222-4480/3211-2355. Cond. Lha Verde:Var, sla, 3/4 sdo 1 ste, wc soc, coz, ar serv. R\$ 550,00 + taxes.

REIS MAGOS - C.1328. F: 3222-4480/3211-2355. Cond. Brisa Atlântico:Var, sl, 3/4 sdo tdos stes, wc soc, coz, ar serv, dep compl, gar.p/2cars. R\$ 800,00 + taxes.

REIS MAGOS - C.1328. F: 3222-4480/3211-2355. Cond. Brisa Atlântico:Var, sl, 3/4 sdo tdos stes, wc soc, coz, ar serv, dep compl, gar.p/2cars. R\$ 800,00 + taxes.

Centro
2 Quartos

ESCRIT.MOB.CARLOS CUNHA -C.1073. F.3211-3252/4646. Apto. 2, 4, sl, coz, wc, ar serv, sem condomínio. R\$ 380,00 e R\$ 430,00

Cidade Satélite
2 Quartos

ALUGA-SE ARTO - Cidade Satélite de 2 q, s/c/banh. s/garagem, s/cond. passa vários Ônibus. V. R\$ 450,00. Trat. 3082.8463.

Lagoa Nova
1 Quarto

TERTULIANO RÉGO - C.1098J. F.3203-2800. Plantão Sáb/Dom. Ótimo local, sl, 1/4, wc soc coz c/ arm, gar, lavand, coletiva, elev. R\$ 450,00. TR9738.

REIS MAGOS - C.1328. F: 3222-4480/3211-2355. Edif. Ivanira R. de Moura c/v, sl, 3/4 sdo 1 st, wc soc, coz, ar/serv, ggm p/2 cars. R\$ 750,00.

Novo Parnamirim
3 Quartos

REIS MAGOS - C.1328. F: 3222-4480/3211-2355. Cond. Esplanada dos Jardins. Var, sla, 3/4 sdo 1 ste, wc soc, coz, ar serv, garagem, p/04 car. R\$ 500,00 + taxes.

TERTULIANO RÉGO- C.1098J. F.3203-2800. Plantão Sáb/Dom. Ótimo apto, sl 2 amb, 3/4 (1 st), wc soc, d+ dep, 1 gar, ldo somb. R\$ 450,00. TR 17219.

Parnamirim
1 Quarto

SÓLIDA IMÓVEIS- C.0316J/S. Plantão no 3133-4000. Parceria global 2000 p/ os Proprietários de Imóveis p/locação, alugamos, administramos e fazemos manutenção em seu aptº, casa, terreno, prédio, c/ agilidade e segurança, Administração diferenciada. Sólida Imóveis, o seu imóvel aqui é tratado como precisa ser, como bem de família e patrimônio. Falar com SR. Diniz ou 9404-7335 ou dinizsolida@gmail.com

1.2 Parque das Colinas
Parque das Colinas

SÓLIDA IMÓVEIS- C.0316J/S. Plantão no 3133-4000. Parceria global 2000 p/ os Proprietários de Imóveis p/locação, alugamos, administramos e fazemos manutenção em seu aptº, casa, terreno, prédio, c/ agilidade e segurança, Administração diferenciada. Sólida Imóveis, o seu imóvel aqui é tratado como precisa ser, como bem de família e patrimônio. Falar com SR. Diniz ou 9404-7335 ou dinizsolida@gmail.com

Praias
3 Quartos

SÓLIDA IMÓVEIS- C.0316J/S. Plantão no 3133-4000. Parceria global 2000 p/ os Proprietários de Imóveis p/locação, alugamos, administramos e fazemos manutenção em seu aptº, casa, terreno, prédio, c/ agilidade e segurança, Administração diferenciada. Sólida Imóveis, o seu imóvel aqui é tratado como precisa ser, como bem de família e patrimônio. Falar com SR. Diniz ou 9404-7335 ou dinizsolida@gmail.com

Ponta Negra
1 Quarto

APARTAMENTO MOBILIADO - Tr. 9983-7577.

APARTAMENTOS MOBILIADOS - Fone: 9982-6226. www.aparttemporada.com.br

2 Quartos

ÓTIMA LOCALIZ. ALAGAMAR - 2/4 sdo 1 ste, gar avareandada. Próx. ao Rest. Terra do Camarão. F: 84 8114-7320

TERTULIANO RÉGO - C.1098J. F.3203-2800. Plantão Sáb/Dom. Novo, vista deslumbrante, sl p/2 amb, 2/4 (1 ste) wc soc c/ box; demais dep, gar, ld somb, lazer R\$ 700,00. TR16431.

3 Quartos

ALUGA FÁCIL - Casas e Aptos para Temporada. F:3219-4095/8849-4359

Tirol
2 Quartos

PRÓX. AO MIDWAY - 9º andar c/ 2/4 sdo 1 ste, gar. F: 9111-8833

Zona Norte
2 Quartos

SÓLIDA IMÓVEIS- C.0316J/S. Plantão no 3133-4000. Parceria global 2000 p/ os Proprietários de Imóveis p/locação, alugamos, administramos e fazemos manutenção em seu aptº, casa, terreno, prédio, c/ agilidade e segurança, Administração diferenciada. Sólida Imóveis, o seu imóvel aqui é tratado como precisa ser, como bem de família e patrimônio. Falar com SR. Diniz ou 9404-7335 ou dinizsolida@gmail.com

1.3 Casa Compra e Venda
Alecrim
2 Quartos

SÓLIDA IMÓVEIS - C.0316J/S. Plantão no 3133-4000. Natal e Grande Natal, Faça seu cadastro urgente para comprar casas R\$ 75 mil de 2/4, financ 100% CEF. dinizsolida@gmail.com

+ de 3 Quartos

TERTULIANO RÉGO - C.1098J. F.3203-2800. Plantão Sáb/Dom. Casa ótima para comec, 2 sls, 4/4, 3 wcs soc, demais depts, ldo somb. R\$ 220 mil. TR16817.

Bairro Nordeste
3 Quartos

TERTULIANO RÉGO - C.1098J. F.3203-2800. Plantão Sáb/Dom. exc.local, 2 pav, terraço, 2 sls, 3/4 (1 ste), wc.soc, demais depts, 2 gar. R\$ 130 mil. TR16340.

1.3 Candelária
Candelária
+ de 3 Quartos

1.3 Nova Parnamirim  
3 Quartos

SÓLIDA IMÓVEIS - C.0316/J.S. Plantão no 3133-4000. 3/4 1st c/ closet 180m2, sl p/ 2 amb, coz, desp, á.serv, wc, 2 vag, jard, cerca elet, ac. carro. R\$ 195 mil. SIVC.3059.

JM CORRETOR DE IMÓVEIS - C.1959. www.imoveisempre.com.br. F.9966-0834/8828-4614. Vende-se - excelent Csa, cond fech, ár nob, confort, estilizada, Csa 2 pavimts, 1 suít(blindex+closet+arms) + 2/4, varand, 4 vgas gar, 1 sla 2 ambientes(jard.invern+espilhos+rod tto+sanca), lavab, ficam mveis fxs, cop, coz(arms+granit), desp, ár/serv, dep comp, jardim c/paisagismo, segur, ár.lazer condomi. - ldo sombra. valor venda R\$ 295 mil. CV2030mr

Pajuçara  
2 Quartos

SÓLIDA IMÓVEIS - C.0316/J.S. Plantão no 3133-4000. 2/4, sl 2 a, wc, ár/serv, 1 gar, var, qtal, gradeada, terreno 220m2. R\$ 70 mil. SIVC-2024.

Panatis  
3 Quartos

PRÓX AO FÓRUM - C/ 3/4, 2 sls, forro em PVC, toda na cerâmica. F: 3214-7421, Falar c/ Sebastião

Parnamirim  
2 Quartos

SÓLIDA IMÓVEIS - C.0316/J.S. Plantão no 3133-4000. Natal e Grande Natal, Faça seu cadastro urgente para comprar casas R\$ 75 mil de 2/4, financ 100% CEF. dinizsolida@gmail.com

Parque das Colinas  
2 Quartos

TERTULIANO RÉGO - C.1098J. F.3203-2800. Plantão Sáb/Dom. Ótm local, recuada, terraço, sl 2 amb, 2/4(1 st), wc soc, d+deps, gar, mais 1 duplex no terr faltando acabo. R\$ 250 mil. TR16673.

+ de 3 Quartos

SÓLIDA IMÓVEIS - C.0316/J.S. Plantão no 3133-4000. Exclusivo, 4 ste (1 master c/ closet e hidro) duplex marav, 400m2 área const, sl 3 amb, coz, d.c.e, var, 3 vag, amplo jard, portão e cerca elet. Estudo prop. Ac. imóv. menor valor. R\$ 700 mil. SIVC.4028.

JM CORRETOR DE IMÓVEIS - C.1959. www.imoveisempre.com.br. F.9966-0834/8828-4614. Vende-se exc casa nova, 2 pavimts, fno acabam, pso porcelant, e ceram vitrificad, c/paisagismo, 4 suít, 3 closet (blindex) suít master (hidro + blindex) sl 2 amb (rod teto+sanca) 2 varand (aço escovad) lavab, sl int, coz ampla (arms) + desp, dep comp, 400m2 ár.constr. 6 vg gar, seg eletron, ldo somb, pisc, churras, deck, 2 entrad serv, portão autom. Obs: ac imóv menor valor negociaç. CV1020pc.

Potilândia  
3 Quartos

TERTULIANO RÉGO - C.1098J. F.3203-2800. Plantão sáb/dom. Próx ao Campus da UFRN, recuada, terraço, 2 sls, 3/4 (1 ste/closet), wc soc, coz/desp, ár serv, qto dep, gar. R\$ 280 mil. TR14030.

Petrópolis  
3 Quartos

TERTULIANO RÉGO - C.1098J. F.3203-2800. Plantão sáb/dom. Exc casa, ótimo local p/esc, clinicas etc, sl, 3 qtos, demais dep, gar, lado sombra. R\$ 180 mil. TR17352.

Planalto  
2 Quartos

CRECI 420 - Casa 2/4, sl, coz, varanda, lage e gar. R\$ 75 mil Quitada. Já financ. (chave). F:3218-0095/9976-0188/8722-6533

1.3 Prais  
2 Quartos

SÓLIDA IMÓVEIS - C.0316/J.S. Plantão no 3133-4000. EXCLUSIVO, Búzios, 2/4 (1 ste), duplex, cond.fech, excel, pisc, 99,94m2, ac. const, sl 2a, 2 wcs, último preç, próx, do mar e do asfalto, seg, boa moradia, permuta, ac CEF. R\$ 150 mil. Tr. c/ Diniz. SIVC-2028.

+ de 3 Quartos

TERTULIANO RÉGO - C.1098J. F.3203-2800. Plantão sáb/dom. Praia de Carnaubinha exc casa 2 pav, terraço, sl p/ 2 amb, 4/4 (2 ste) wc soc, demais dep, 6 gar R\$ 230 mil. TR16222.

TERTULIANO RÉGO - C.1098J. F.3203-2800. Plantão Sáb/Dom. Barra do Rio exc loc, 2 pav, terraço, 2 sls, 5/4 (2 ste) 2 wc soc, demais dep, gar + apto R\$ 140 mil. TR16815.

Ponta Negra  
2 Quartos

TERTULIANO RÉGO - C.1098J. F.3203-2800. Plantão sáb/dom. Ótimo loc, podendo ser comercial, terraço, sl, 2/4, wc soc, coz, a serv, + 2 chalés c/ sl, 1 st, coz, gar, cada um. R\$ 150 mil. TR 14625.

VENDE-SE UMA CASA - De 5,5 p/ 6,5 c/1º andar + um terreno de 5,5 p/6,5 na Vila de Ponta Negra à 5 minutos da praia, R\$ 60.000,00. F: 3272-9337.

SÓLIDA IMÓVEIS - C.0316/J.S. Plantão no 3133-4000. Cs 3/4 (1 ste) sl, coz, 2 wc, 2 vag, 220 m2, Ac, terr.300m2, estudo proposta e ou alugo. R\$ 1.000,00 ou vendo. R\$ 380 mil. SIVC.2000.

TERTULIANO RÉGO - C.1098J. F.3203-2800. Plantão Sáb/Dom. Conj. Pta.Negra, ótm local, terraço, sl 2 amb, 3/4 (1 ste) wc soc, demais dep, 2 gar. R\$ 230 mil. TR16483.

+ de 3 Quartos

SÓLIDA IMÓVEIS - C.0316/J.S. Plantão no 3133-4000. Csa c/4 sts, D.C.E. 3 sls, 3 vg, coz c/arm, sl opt, sl fest, pisc, qtal amplo. Excel local. SIVC-4017.

JM CORRETOR DE IMÓVEIS - C.1959. F.9966-0834/8828-4614. www.imoveisempre.com.br. Vende-se bla Csa, cond fech, ár nob, conf, alto padr, requint, cs 2 pav, 4 sts, vars, 3 vgs gar, escrit, porcel, 1 sl 3 amb, (sl tv-som), escad granit + aço escov, ficam tdos mveis, fxs, 3 sts (arms+blindex+cub.gran), ste mast(2 closet + arms + esc + sl, star int + var), cop, coz, desp, ár serv, dep comp, exc, ár.lazer, pisc (c/bar molhado), blo jdjm c/ paisag, segur, 340m2. CV870w.

TERTULIANO RÉGO - C.1098J. F.3203-2800. Plantão sáb/dom. Próx ao Campus da UFRN, recuada, terraço, 2 sls, 3/4 (1 ste/closet), wc soc, coz/desp, ár serv, qto dep, gar. R\$ 280 mil. TR14030.

Potilândia  
3 Quartos

TERTULIANO RÉGO - C.1098J. F.3203-2800. Plantão sáb/dom. Próx ao Campus da UFRN, recuada, terraço, 2 sls, 3/4 (1 ste/closet), wc soc, coz/desp, ár serv, qto dep, gar. R\$ 280 mil. TR14030.

Quintas  
3 Quartos

CASA SIMPLES - 3/4, 2 sls, coz, ár. R\$ 25 Mil. F: 3205-9943/8879-3433

Santarém  
2 Quartos

CASA QUITADA E REFORMADA - Desocupada, próx. ao Claudi móveis, da Av. Itapetinga, muro alto, lado sombra, c/ 2/4, 2 sls, coz, ár de serv. coberta, canil. R\$ 60 mil. Ac proposta F: 8749-1989. C/ o proprietário.

1.3 San Vale  
San Vale  
+ de 3 Quartos

JM CORRETOR DE IMÓVEIS - C.1959. www.imoveisempre.com.br. F.9966-0834/8828-4614. Vende-se bela casa, ár. nobre, 2 suít, 2 semi-suít, 2 pavimts, 6 vg gar, Terr: ár. soc, 2 entrad soc, 2 serv, 1 sl p/ 3 amb (c/ portiga acesso ár.lazer) ceram + porcelan, sl estar íntimo, lavab, jard invern, suít casal: closet + var, jard privat, wc (cbsa granit + blindex + hidro) 2 semi-suít, closet + wc (cbsa granit + blindex) 3ª suíte: wc (cbsa granit + blindex) cpa coz (cbsa granit) ár serv, despens, dep comp, Ar. lazer: piscina + terraço + churrasq + jard c/ paisagismo + segur. Pavim. super: 1 sl TV, escrit, varand. CV720(i)

SÓLIDA IMÓVEIS - C.0316/J.S. Plantão no 3133-4000. Natal e Grande Natal, Faça seu cadastro urgente para comprar casas R\$ 75 mil de 2/4, financ 100% CEF. dinizsolida@gmail.com

Outras Localidades  
2 Quartos

SÓLIDA IMÓVEIS - C.0316/J.S. Plantão no 3133-4000. Natal e Grande Natal, Faça seu cadastro urgente para comprar casas R\$ 75 mil de 2/4, financ 100% CEF. dinizsolida@gmail.com

TERTULIANO RÉGO - C.1098J. F.3203-2800. Plantão Sáb/Dom. Melhor cond fech, oport (família vende por motivo de mudança) bellissima casa, acab único, 2 pav, repleta/arms, 2 terraços, sl p/2 amb, mais sl/jantar, 4 sts s/1 máster c/var/closet, estar int, coz ampla, ár serv, dep/emp, 3 gar, amplo jard c/frut diversas, espécies nativas e ornamentais, horta, sistema e irrigação automática c/ sistema de reaproveitamento de água cond c/lazer e linda vista p/ parque da cidade. R\$ 790 mil. TR16858.

1.4 Casa Aluga  
Lagoa Nova  
+ de 3 Quartos

TERTULIANO RÉGO - C.1098J. F.3203-2800. Plantão Sáb/Dom. Exc.local, próx ao Forum, terraço, sl 3 amb, 6/4 (4 sts), wc soc, demais dep, 6 gar/churrasq/bar/ wc apoio. R\$ 6 mil. TR16419.

TERTULIANO RÉGO - C.1098J. F.3203-2800. Plantão Sáb/Dom. Casa bem local, terraço, sl, 3/4 (1 ste), demais dep, 2 gar, lado sombra. R\$ 600,00. TR.17566.

Nova Parnamirim  
3 Quartos

TERTULIANO RÉGO - C.1098J. F.3215-2828. Plantão Sáb/Dom. Casa bem local, terraço, sl, 3/4 (1 ste), demais dep, 2 gar, lado sombra. R\$ 600,00. TR.17566.

Petrópolis  
2 Quartos

TERTULIANO RÉGO - C.1098J. F.3203-2800. Plantão Sáb/Dom. Exc casa, ótm loc, sl 2 amb, 2/4(1ste/closet/var), wc soc, coz/ arm, 2 gar, ldo/sombra, R\$ 1.200,00. TR14505.

1.3 Grande Natal  
Grande Natal  
2 Quartos

CRECI 2013 - Sua carta crédito CEF já tem endereço. LIGUE: 2/4, laje e espaço. F: 9945-9475/9431-1600

SÓLIDA IMÓVEIS - C.0316/J.S. Plantão no 3133-4000. Natal e Grande Natal, Faça seu cadastro urgente para comprar casas R\$ 75 mil de 2/4, financ 100% CEF. dinizsolida@gmail.com

Outras Localidades  
2 Quartos

SÓLIDA IMÓVEIS - C.0316/J.S. Plantão no 3133-4000. Natal e Grande Natal, Faça seu cadastro urgente para comprar casas R\$ 75 mil de 2/4, financ 100% CEF. dinizsolida@gmail.com

1.4 Casa Aluga  
Lagoa Nova  
+ de 3 Quartos

TERTULIANO RÉGO - C.1098J. F.3203-2800. Plantão Sáb/Dom. Exc.local, próx ao Forum, terraço, sl 3 amb, 6/4 (4 sts), wc soc, demais dep, 6 gar/churrasq/bar/ wc apoio. R\$ 6 mil. TR16419.

Nova Parnamirim  
3 Quartos

TERTULIANO RÉGO - C.1098J. F.3203-2800. Plantão Sáb/Dom. Casa bem local, terraço, sl, 3/4 (1 ste), demais dep, 2 gar, lado sombra. R\$ 600,00. TR.17566.

Petrópolis  
2 Quartos

TERTULIANO RÉGO - C.1098J. F.3203-2800. Plantão Sáb/Dom. Exc casa, ótm loc, sl 2 amb, 2/4(1ste/closet/var), wc soc, coz/ arm, 2 gar, ldo/sombra, R\$ 1.200,00. TR14505.

1.4 Ponta Negra  
Ponta Negra  
1 Quarto

ALUGA-SE CHALÉ - Mobiliado. Exijo referência local de trabalho. Tr. 3086.0539/8824.5119.

Tirol  
3 Quartos

TERTULIANO RÉGO - C.1098J. F.3203-2800. Plantão Sáb/Dom. Ótimo local, recuada, terr, 2 slas, escrit, 3/4/arm (2 ste), wc soc, estar íntimo, coz/arm/dep, a serv, dep emp, gar. R\$ 1.500,00. TR 13217.

1.5 Pontos Comerciais Compra e Venda  
Alecrim

TERTULIANO RÉGO - C.1098J. F.3203-2800. Plantão sáb/dom. Rua comerc, 2 pav, c/ estrutura p/ 4,250m2 const, estacion. R\$ 450 mil. TR16162.

Centro

TERTULIANO RÉGO - C.1098J. F.3203-2800. Plantão Sáb/Dom. Exc loc, 2 pav, 256m2 const, 7 sls, 2 wc R\$ 120 mil. TR16250.

Dix-Sept Rosado

TERTULIANO RÉGO - C.1098J. F.3203-2800. Plantão Sáb/Dom. Prédio comerc, 2 pav, pav térreo 7 salas, wc, Pav sup, casa c/ sala, 1/4, coz americ, wc soc, demais dep R\$ 230 mil. TR16484.

Lagoa Nova

TERTULIANO RÉGO - C.1098J. F.3203-2800. Plantão Sáb/Dom. Exc imóv comerc. servindo p/buffets, escolas, clínicas, etc., 1.149m2 terr, 350m2 const, ótm acabo, lindo jdjm, confira. R\$ 750 mil. TR16155.

Nova Parnamirim

TERTULIANO RÉGO - C.1098J. F.3203-2800. Plantão Sáb/Dom. Pto comerc em av princ, 225m2 const, eq, 2 pto comerc, estacion + resid anexa. Recebe imóv menor parte de pagto R\$ 270 mil. TR17119.

1.5 Ponta Negra  
Ponta Negra

TERTULIANO RÉGO - C.1098J. F.3203-2800. Plantão Sáb/Dom. Prédio novo, excel local, 2 pavimts, recepção, 12 sls, 04 wcs, estac, lado sombra. R\$ 4.500,00. TR16910.

1.6 Pontos Comerciais Aluga  
Candelária

TERTULIANO RÉGO - C.1098J. F.3203-2800. Plantão Sáb/Dom. Ótimo pto comerc, excel local, 190m2 const, terraço, 2 sls, 4/4 (2 sts), demais dep, ldo/sombra. R\$ 3 mil. TR-16682.

Capim Macio

TERTULIANO RÉGO - C.1098J. F.3203-2800. Plantão Sáb/Dom. Ótm local, 3 sls, wc, estac. Podendo alugar separadamente. R\$ 2.200,00. TR-16382.

Lagoa Nova

CENTER MOR-Salas/Lojas,wc,estac.rotativo. A partir R\$ 450,00. Próx.Fórum.9982-2715

CENTER MOR-S/LJ.450 entre Jaguarari/Prudente. 9982-2715

SALAS E LOJAS - R. jaguarari (Próx. a Justiça) - F: 9984-9993

REIS MAGOS - C.1328. F: 3222-4480/3211-2355. Ed. Trade Center: Sala e wc. R\$ 600,00 + taxas.

Lagoa Nova

TERTULIANO RÉGO - C.1098J. F.3203-2800. Plantão Sáb/Dom. 5 Galpões med 1.380m2 ár total, recém const, estac, lado sombra, estuda possibl de alugar indl. R\$ 10 mil. TR15892.

Parnamirim

TERTULIANO RÉGO - C.1098J. F.3203-2800. Plantão Sáb/Dom. 5 Galpões med 1.380m2 ár total, recém const, estac, lado sombra, estuda possibl de alugar indl. R\$ 10 mil. TR15892.

Petrópolis

ESCRIT.ÍMOB.CARLOS CUNHA - C.1073. F:3211-3252/4646. Sala comercial s/cond. R\$ 250,00

Cidade Satélite

SÓLIDA IMÓVEIS - C.0316/J.S. Plantão no 3133-4000. Central de terrenos. Srs. Construtores dispo-mos de Terrenos, Áreas Urbana ou Área de Expansão Urbana, Litorâneas e Rurais, p/casas ou aptos populares, médio ou alto padrão, cond fech ou loteamentos c/ou sem projeto, procure-nos urgente. Falar c/Sr. Diniz. 9404-7335 ou dinizsolida@gmail.com

Cidade Verde

LOTE COMERCIAL - Av. Gastão Maranh, 2 frentes, 615m2 (15x41m), facilito pagamento. (84) 9982.5773 c/proprietário.

TERTULIANO RÉGO - C.1098J. F.3203-2800. Plantão sáb/dom. Ótimo terr, eq, ldo/sombra, 256m2, área, R\$ 78 mil. TR16181.

1.6 Petrópolis  
Petrópolis

TERTULIANO RÉGO - C.1098J. F.3203-2800. Plantão Sáb/Dom. Prédio novo, excel local, 2 pavimts, recepção, 12 sls, 04 wcs, estac, lado sombra. R\$ 4.500,00. TR16910.

TERTULIANO RÉGO - C.1098J. F.3203-2800. Plantão Sáb/Dom. Exc. imóv comercial na Roberto Freire, servindo p/pousada/restaurante/casa de show etc..., 750m2 const, estac. R\$ 12 mil. TR 17307.

TERTULIANO RÉGO - C.1098J. F.3203-2800. Plantão Sáb/Dom. Ótimo pto comerc, excel local, 190m2 const, terraço, 2 sls, 4/4 (2 sts), demais dep, ldo/sombra. R\$ 3 mil. TR-16682.

TERTULIANO RÉGO - C.1098J. F.3203-2800. Plantão Sáb/Dom. Exc loc, 521m2 área. R\$ 350 mil. TR15883.

1.7 Terrenos e Áreas Compra e Venda  
Alecrim

SÓLIDA IMÓVEIS - C.0316/J.S. Plantão no 3133-4000. Central de terrenos. Srs. Proprietários de Terrenos, Áreas, chácaras, sítios, fazendas ou área de expansão Urbana, Litorâneas e Rurais, p/ casas ou aptos populares médio ou alto padrão, condomínios fechados ou loteamentos c/ ou sem projetos, procure-nos urgente. Falar c/Sr. Diniz. 9404-7335 ou dinizsolida@gmail.com

SÓLIDA IMÓVEIS - C.0316/J.S. Plantão no 3133-4000. Central de terrenos. Srs. Proprietários de Terrenos, Áreas, chácaras, sítios, fazendas ou área de expansão Urbana, Litorâneas e Rurais, p/ casas ou aptos populares médio ou alto padrão, condomínios fechados ou loteamentos c/ ou sem projetos, procure-nos urgente. Falar c/Sr. Diniz. 9404-7335 ou dinizsolida@gmail.com

SÓLIDA IMÓVEIS - C.0316/J.S. Plantão no 3133-4000. Central de terrenos. Srs. Proprietários de Terrenos, Áreas, chácaras, sítios, fazendas ou área de expansão Urbana, Litorâneas e Rurais, p/ casas ou aptos populares médio ou alto padrão, condomínios fechados ou loteamentos c/ ou sem projetos, procure-nos urgente. Falar c/Sr. Diniz. 9404-7335 ou dinizsolida@gmail.com

SÓLIDA IMÓVEIS - C.0316/J.S. Plantão no 3133-4000. Central de terrenos. Srs. Proprietários de Terrenos, Áreas, chácaras, sítios, fazendas ou área de expansão Urbana, Litorâneas e Rurais, p/ casas ou aptos populares médio ou alto padrão, condomínios fechados ou loteamentos c/ ou sem projetos, procure-nos urgente. Falar c/Sr. Diniz. 9404-7335 ou dinizsolida@gmail.com

SÓLIDA IMÓVEIS - C.0316/J.S. Plantão no 3133-4000. Central de terrenos. Srs. Proprietários de Terrenos, Áreas, chácaras, sítios, fazendas ou área de expansão Urbana, Litorâneas e Rurais, p/ casas ou aptos populares médio ou alto padrão, condomínios fechados ou loteamentos c/ ou sem projetos, procure-nos urgente. Falar c/Sr. Diniz. 9404-7335 ou dinizsolida@gmail.com

SÓLIDA IMÓVEIS - C.0316/J.S. Plantão no 3133-4000. Central de terrenos. Srs. Proprietários de Terrenos, Áreas, chácaras, sítios, fazendas ou área de expansão Urbana, Litorâneas e Rurais, p/ casas ou aptos populares médio ou alto padrão, condomínios fechados ou loteamentos c/ ou sem projetos, procure-nos urgente. Falar c/Sr. Diniz. 9404-7335 ou dinizsolida@gmail.com

SÓLIDA IMÓVEIS - C.0316/J.S. Plantão no 3133-4000. Central de terrenos. Srs. Proprietários de Terrenos, Áreas, chácaras, sítios, fazendas ou área de expansão Urbana, Litorâneas e Rurais, p/ casas ou aptos populares médio ou alto padrão, condomínios fechados ou loteamentos c/ ou sem projetos, procure-nos urgente. Falar c/Sr. Diniz. 9404-7335 ou dinizsolida@gmail.com

SÓLIDA IMÓVEIS - C.0316/J.S. Plantão no 3133-4000. Central de terrenos. Srs. Proprietários de Terrenos, Áreas, chácaras, sítios, fazendas ou área de expansão Urbana, Litorâneas e Rurais, p/ casas ou aptos populares médio ou alto padrão, condomínios fechados ou loteamentos c/ ou sem projetos, procure-nos urgente. Falar c/Sr. Diniz. 9404-7335 ou dinizsolida@gmail.com

SÓLIDA IMÓVEIS - C.0316/J.S. Plantão no 3133-4000. Central de terrenos. Srs. Proprietários de Terrenos, Áreas, chácaras, sítios, fazendas ou área de expansão Urbana, Litorâneas e Rurais, p/ casas ou aptos populares médio ou alto padrão, condomínios fechados ou loteamentos c/ ou sem projetos, procure-nos urgente. Falar c/Sr. Diniz. 9404-7335 ou dinizsolida@gmail.com

SÓLIDA IMÓVEIS - C.0316/J.S. Plantão no 3133-4000. Central de terrenos. Srs. Proprietários de Terrenos, Áreas, chácaras, sítios, fazendas ou área de expansão Urbana, Litorâneas e Rurais, p/ casas ou aptos populares médio ou alto padrão, condomínios fechados ou loteamentos c/ ou sem projetos, procure-nos urgente. Falar c/Sr. Diniz. 9404-7335 ou dinizsolida@gmail.com

SÓLIDA IMÓVEIS - C.0316/J.S. Plantão no 3133-4000. Central de terrenos. Srs. Proprietários de Terrenos, Áreas, chácaras, sítios, fazendas ou área de expansão Urbana, Litorâneas e Rurais, p/ casas ou aptos populares médio ou alto padrão, condomínios fechados ou loteamentos c/ ou sem projetos, procure-nos urgente. Falar c/Sr. Diniz. 9404-7335 ou dinizsolida@gmail.com

SÓLIDA IMÓVEIS - C.0316/J.S. Plantão no 3133-4000. Central de terrenos. Srs. Proprietários de Terrenos, Áreas, chácaras, sítios, fazendas ou área de expansão Urbana, Litorâneas e Rurais, p/ casas ou aptos populares médio ou alto padrão, condomínios fechados ou loteamentos c/ ou sem projetos, procure-nos urgente. Falar c/Sr. Diniz. 9404-7335 ou dinizsolida@gmail.com

SÓLIDA IMÓVEIS - C.0316/J.S. Plantão no 3133-4000. Central de terrenos. Srs. Proprietários de Terrenos, Áreas, chácaras, sítios, fazendas ou área de expansão Urbana, Litorâneas e Rurais, p/ casas ou aptos populares médio ou alto padrão, condomínios fechados ou loteamentos c/ ou sem projetos, procure-nos urgente. Falar c/Sr. Diniz. 9404-7335 ou dinizsolida@gmail.com

SÓLIDA IMÓVEIS - C.0316/J.S. Plantão no 3133-4000. Central de terrenos. Srs. Proprietários de Terrenos, Áreas, chácaras, sítios, fazendas ou área de expansão Urbana, Litorâneas e Rurais, p/ casas ou aptos populares médio ou alto padrão, condomínios fechados ou loteamentos c/ ou sem projetos, procure-nos urgente. Falar c/Sr. Diniz. 9404-7335 ou dinizsolida@gmail.com

TERTULIANO RÉGO - C.1098J. F.3203-2800. Plantão Sáb/Dom. Exc loc, plano, 900m2 área, rua calçada, ldo/somb, R\$ 220 mil. TR15937

1.7 Lagoa Nova  
Lagoa Nova

SÓLIDA IMÓVEIS - C.0316/J.S. Plantão no

1.7 Ponta Negra

SÓLIDA IMÓVEIS - C.0316/J.S. Plantação no 3133-4000. Central de terrenos. Srs. Proprietários de Terrenos, Áreas, chácaras, sítios, fazendas ou área de expansão Urbana, Litorâneas e Rurais, p/ casas ou aptos populares médio ou alto padrão, condomínios fechados ou loteamentos c/ ou sem projetos, procure-nos urgente. Falar c/Sr. Diniz. 9404-7335 ou dinizsolida@gmail.com

TERTULIANO RÉGO- C.1098J. F.3203-2800. Plantação s/ábdom. Exc terr. eq, 390m2 área, Id, somb, R\$ 500 mil. TR15833.

Zona Sul

SÓLIDA IMÓVEIS - C.0316/J.S. Plantação no 3133-4000. Central de terrenos. Srs. Proprietários de Terrenos, Áreas, chácaras, sítios, fazendas ou área de expansão Urbana, Litorâneas e Rurais, p/ casas ou aptos populares médio ou alto padrão, condomínios fechados ou loteamentos c/ ou sem projetos, procure-nos urgente. Falar c/Sr. Diniz. 9404-7335 ou dinizsolida@gmail.com

Grande Natal

SÃO GONÇALO - PADRE JOÃO MARIA - 1792,5 M2 c/01 casa construída em alvenaria, 02 sistemas, água encanada, luz elétrica. Tr.(84)8662-3318/ (84)3653-1168

TERTULIANO RÉGO- C.1098J. F.3203-2800. Plantação s/ábdom. Plum cond fech, 450m2 área. Id somb R\$ 160 mil. TR16844.

Outras Localidades

SÓLIDA IMÓVEIS - C.0316/J.S. Plantação no 3133-4000. Paraíba/Lucena: exclusivo oportunidades de investimentos - Águas de Camaçari: Cond Fech de Casas, murado, pq aquático c/ 1.112m2, campo futebol, c/ toda infraestrutura de lazer na praia de Lucena/PB a 350m do mar, vários tamanhos e preços, parcelados em até 100 meses para pagar. SIVIT100.

1.9 Quartos, Pensões e Kitnetes Aluga

Petrópolis

PENSIONATO ALUGA-SE VAGAS - P/ Moças em Petrópolis. F: 8804-6140/9640-4438

2 RURAIS

2.1 Fazendas

SÓLIDA IMÓVEIS - C.0316/J.S. Plantação no 3133-4000. Macaíba, Faz Real, cond fech, 750m2, pisc, qda, poliesp, playgr, chur, pista hipismo. R\$ 46 mil. SIVIT051.

VENDEM-SE 02 FAZENDAS em SÃO PAULO DO POTENGI c/ 96,5 ha, tratar c/ Paulo ou Higor. F:9882-3556/9985-3888 e no local c/Paulo Sérgio 9930-6055.

TERTULIANO RÉGO- C.1098J. F.3203-2800. Plantação s/ábdom. S.Paulo do Potengi fazenda c/ 204 ha, casa sede, casa morador, curral, baia, cisterna, poço tubular, 6 açudes, adutora, cercada, plant de capim/palms, cajueiro R\$ 450 mil. TR17473.

HENRIQUE VIEIRA- C.2704. 17ª Reg. F.3231-4458/9115-6658. Angicos faz. 1600 ha, cs sede, gar cob p/ 9 carr, casa morador, curral, brete, aprisco, galpão, muito pasto de várzea e de pisoteio. A fazenda começa na barragem do Boqueirão e tem 5 poços tubulares 4 açudes e 12 bebedouros distribuídos e abastecidos por gravidade por uma cx elevada c/ sist automat de bombas submersas. www.henriquevieira2704.com.br.

HENRIQUE VIEIRA- C.2704. 17ª Reg. F.3231-4458/9115-6658. Assú. Faz. 500ha estruturada, mais de 1000m de canal Platô, eletr, casa sede boa, 3 poços tubul, arm, etc. www.henriquevieira2704.com.br.

2.1 Fazendas

HENRIQUE VIEIRA- C.2704. 17ª Reg. F.3231-4458/9115-6658. Boa Cica - Touros: faz c/ 60 ha, casa, galpão, energ trif, cercada, rio perene, na margem da BR.

HENRIQUE VIEIRA- C.2704. 17ª Reg. F.3231-4458/9115-6658. Ceará-Mirim. Faz. c/206ha, csa sede, csa morador, curral, coqueira, cercada, desmatada, energia trifásica, rio perene, 1000m margem da BR 406, Exc p/ loteamento, área em expansão. www.henriquevieira2704.com.br.

HENRIQUE VIEIRA- C.2704. 17ª Reg. F.3231-4458/9115-6658. Ceará-Mirim. Faz 104ha, csa se de 300m2, csa morador 80m2, galpão 330m2, ár/lzer c/ pisc, aquário, poço tubul, energia trif. R\$ 500 mil. Aceito proposta. www.henriquevieira2704.com.br.

HENRIQUE VIEIRA- C.2704. 17ª Reg. F.3231-4458/9115-6658. Ceará-Mirim faz. 165 ha, csa sede exc, ár. lazer c/ piscina, 2 csas morador, energ trif, cercada, armazém, capim p/ pisoteio, 2 poços tub, rio perene.

HENRIQUE VIEIRA- C.2704. 17ª Reg. F.3231-4458/9115-6658. Eloy de Souza. Faz. 200ha, 600m de BR, csa sede, csa morador, açude, aprisco, poço tubular. R\$ 440 mil.

HENRIQUE VIEIRA- C.2704. 17ª Reg. F.3231-4458/9115-6658. Ipangaçu fazenda 73 ha. Plantação de manga tommy p/ exportação, sendo 33,68 ha área cultivada. Tendo um tot de 3.715 plantas sendo 3.472 plantas em produção. Produção de 600 a 650 toneladas/ano. Todo o acesso asfaltado. 2 motor-bomba de 40cv, adutora p/ irrigação, eletrif, 2 casas, galpão c/ 315m2 e 2 wcs. www.henriquevieira2704.com.br.

HENRIQUE VIEIRA- C.2704. 17ª Reg. F.3231-4458/9115-6658. Lajes do Cabugi Faz. 400ha, cs sede, csa de hospede c/3 sts, csas de morador, coqueira, curral, aprisco p/1000 animais, aviário, 5 açudes, 1 poço tubular, poço artesiano c/catavento, adutora, cercada, energ trif. 3 km de margem de areia. R\$ 550 mil. www.henriquevieira2704.com.br.

HENRIQUE VIEIRA- C.2704. 17ª Reg. F.3231-4458/9115-6658. Macaíba empreendimento rural e turístico fazendinha, 1,5 ha, csa sede, restaurante, playground, parq aquático, passeio de charrete, mini-fazenda c/ div animais, lago artificial, jardim botânico, etc. R\$ 1.500.000,00. www.henriquevieira2704.com.br.

HENRIQUE VIEIRA- C.2704. 17ª Reg. F.3231-4458/9115-6658. Macaíba. Faz. 268ha, cerc, 3 csa sede, 2 reservatórios c/ capaç 600 ml ts, curral, coqueira, 120 ha mandioca, fontes de águas perene. www.henriquevieira2704.com.br.

HENRIQUE VIEIRA- C.2704. 17ª Reg. F.3231-4458/9115-6658. Maxaranguape fazenda 157 ha, csa sede, 2 csa colono, coqueira, 6 baias, galpão, curral, irrigação, equip p/ carnicicultura, muita várzea, lagoa, 3 rios perene, 500 coqueiros, 30 mangueiras, dist 45 km de Natal.

HENRIQUE VIEIRA- C.2704. 17ª Reg. F.3231-4458/9115-6658. Monte Alegre, Faz c/92 ha, casa sede boa c/4 sts, ár lazer slão de bar, piscina e churrasq, 2 csas de morador, energ trif, 2 poços tub, 2 açudes, rio perene, 10 ha capim elefante, 15 ha capim braqueara, curral, baias, 60 cochos, rio perene. www.henriquevieira2704.com.br.

HENRIQUE VIEIRA- C.2704. 17ª Reg. F.3231-4458/9115-6658. Mendes, Faz c/37 ha, csa tipo mansão, csas de colono, ár lazer c/slão festas, bar, pisc, brete, tronco e balança, capacidade p/ 300 reses confinadas.

HENRIQUE VIEIRA- C.2704. 17ª Reg. F.3231-4458/9115-6658. Monte das Gameleiras faz. 51 ha, distante 1 km da cidade, galpão e açude, energ trif, água encan.

HENRIQUE VIEIRA- C.2704. 17ª Reg. F.3231-4458/9115-6658. Nísia Floresta, Lagoa do Ferreira, Faz 96 ha, 1300m de margem de Lagoa, casa de morador, curral, coqueira, armazém, baias, plantio de coco. www.henriquevieira2704.com.br.

HENRIQUE VIEIRA- C.2704. 17ª Reg. F.3231-4458/9115-6658. Pedro Velho, Faz, 90 ha, csa morador, energ trif, poço tub, cerc R\$ 360 mil.

2.1 Fazendas

HENRIQUE VIEIRA- C.2704. 17ª Reg. F.3231-4458/9115-6658. Nísia Floresta, Faz. 260 ha, c/ estrut p/ agronegócio, csa sede, csas p/ colonos, escrit, refeitório, galpões, armaz, currais, baias, aprisco, aviários, garags, energ trif, irrigação, poço tub, cercada, desmat, sub dividida, rio perene, plantio de coco. www.henriquevieira2704.com.br.

HENRIQUE VIEIRA- C.2704. 17ª Reg. F.3231-4458/9115-6658. Vera Cruz fazenda 1500 ha, casa sede, csas de morador, curral, brete e balança, coqueira, galpões, cercada, subdividida em pilquetes c/ capim de pisoteio, div poços, açudes, energ trif, mais de 400 ha de várzea, rio perene. Escrit publ.

HENRIQUE VIEIRA- C.2704. 17ª Reg. F.3231-4458/9115-6658. Pedro Velho, faz 700ha, rio curimataú, cana, abacaxi, coco e produção de camarão. www.henriquevieira2704.com.br

HENRIQUE VIEIRA- C.2704. 17ª Reg. F.3231-4458/9115-6658. Pedro Aveleiro Faz, 1470 ha. cs sede, cs morador, energ trif, 3 poços tub, barragem submersa, cercada, desmat, capim pisoteio R\$ 750 mil. www.henriquevieira2704.com.br.

2.2 Granjas

HENRIQUE VIEIRA- C.2704. 17ª Reg. F.3231-4458/9115-6658. Taipú. Faz 378 ha, casa sede, casa morador, casa farinha mecanizada, casa morador, galpão, curral, brete e balança, aprisco, 20 ha de coqueiros, rio perene (Rio Ceará Mirim) 40 ha de várzea, coqueiral, 3 açudes, 2 tratores, implementos agrícolas, cercada, desmat, solo fértil, ótimo índice pluviométrico.

HENRIQUE VIEIRA- C.2704. 17ª Reg. F.3231-4458/9115-6658. Bento Fernandes área c/ 69 ha, desmat, topografia plana, lagoa, terra fértil, R\$ 70 mil. Aceito proposta, carro e facilito pagto.

HENRIQUE VIEIRA- C.2704. 17ª Reg. F.3231-4458/9115-6658. Poço Branco Faz. 1500 ha, csa sede, boa, casa colono, cercada, energia trifásica, 1 armazém, coqueira p/ 150 vacas, 4 poços tub, 1 açude, 4 lagoas, 5 baias, pocilga, R\$ 1.700.000,00.

HENRIQUE VIEIRA- C.2704. 17ª Reg. F.3231-4458/9115-6658. Serra Caiada, Faz 950 ha, csa sede de 3 cs morador, 3 poços, 09 barreiros, 02 galpões, cercada, curral, coqueira, energia, desmatada. Ac proposta vendo parte da propriedade, facilito pagamento.

HENRIQUE VIEIRA- C.2704. 17ª Reg. F.3231-4458/9115-6658. São Tomé faz. c/ 3000 ha, casa sede, csa morador, açude, cerc, desmat, exc p/ criação de ovinos e caprinos, plant de mamona e girassol. www.henriquevieira2704.com.br

HENRIQUE VIEIRA- C.2704. 17ª Reg. F.3231-4458/9115-6658. São Rafael 186 ha, casa sede estilo suíço, 2 csas colono, 3 açudes, 1 barragem, coqueira, forrageira, curral, trator c/ equipamentos, 12 vacas, 71 ovelhas R\$ 480 mil Porteira fechada.

HENRIQUE VIEIRA- C.2704. 17ª Reg. F.3231-4458/9115-6658. Iléu Marinho área c/ 62 ha, limitando-se dos dois lados c/ a BR.304 c/ mais de 500m c/ o rio Potengi, 15 ha várzea toda plantada de capim.

AVISO DE LICITAÇÕES - SEMOB/PMN

O Pregoeiro da Secretaria de Mobilidade Urbana do Município do Natal - SEMOB, localizada na Rua Almino Afonso, 44 - Ribeira, telefone (84) 3232-9125, nesta Capital, torna pública a realização das seguintes licitações: PREGÃO PRESENCIAL N.º 006/2010. Objeto: Aquisição de equipamentos semafóricos, PREGÃO PRESENCIAL N.º 005/2010. Objeto: Locação e assistência de equipamentos de radiocomunicação para agentes de trânsito, cujas sessões para recebimento dos envelopes serão realizadas no dia 04/02/2010, respectivamente, às 09h30min e 14h00min e PREGÃO PRESENCIAL N.º 009/2010. Objeto: Aquisição de computadores, cuja sessão para recebimento dos envelopes será realizada no dia 05/02/2010 às 09h30min. TOMADA DE PREÇOS N.º 001/2010. Objeto: Contratação de empresa de construção civil para a execução e sinalização de lombadas em pavimentação asfáltica dos tipos I e II em várias regiões da cidade do Natal e TOMADA DE PREÇOS N.º 002/2010. Objeto: Contratação de empresa para fornecimento de farmamentos, acessórios e similares para uso dos Agentes de Trânsito e Fiscais de Transportes da SEMOB, cujas sessões para recebimento dos envelopes serão realizadas no dia 09/02/2010, respectivamente, às 09h30min e 14h00min. Os interessados poderão obter os editais na Comissão Permanente de Licitação da SEMOB, no referido endereço, no horário 08h00min às 14h00min, ou solicitar pelo e-mail: cpl.semob@natal.rn.gov.br, Natal, 21 de janeiro de 2010.

Caio Vitor Ribeiro Barbosa Pregoeiro e Presidente da CPL/SEMOB

2.1 Fazendas

HENRIQUE VIEIRA- C.2704. 17ª Reg. F.3231-4458/9115-6658. Santa Luzia - Touros. Faz 80ha, csa sede c/pisc, casa morador, coqueira, baias, curral, poço, div pilquetes capim de pisoteio e rio perene. Propriedade c/ exc estrutura. www.henriquevieira2704.com.br.

2.2 Granjas

URGENTE! - Vende-se uma propriedade com 44 ha, com rio e energia elétrica no Plum de cima. F: 3217-3410 Agnaldo

SÓLIDA IMÓVEIS - C.0316/J.S. Plantação no 3133-4000. Ceará Mirim, Granja c/6,5 hect, frut, poço, cs c/2/4, sl, coz, wc, 7 vgs, rio perene. R\$ 180 mil. SIVIR.006.

TERTULIANO RÉGO - C.1098J. F.3203-2800. Plantação Sáb/Dom. Ceará Mirim exc granja 3,6ha, casa sede, casa morador, cercada, poço tubular. R\$ 120 mil. TR17473.

TERTULIANO RÉGO- C.1098J. F.3203-2800. Plantação Sáb/Dom. Macaíba exc granja, 5.400 m2 área, distante 16 km de Natal, casa sede c/ 280m2 const, muito conforto, lazer c/ 2 piscinas, toda murada, R\$ 800 mil. TR14503.

TERTULIANO RÉGO- C.1098J. F.3203-2800. Plantação s/ábdom. Monte Alegre granja linda, nada p/azer, 50.000m2, a 200m da est, principal, imóvel em exc, estado de conserv, casa sede, pisc/curral, pisc, viveiro de pássaros/churras e frut diversas. R\$ 300 mil. TR15452.

HENRIQUE VIEIRA- C.2704. 17ª Reg. F.3231-4458/9115-6658. Bento Fernandes área c/ 69 ha, desmat, topografia plana, lagoa, terra fértil, R\$ 70 mil. Aceito proposta, carro e facilito pagto.

HENRIQUE VIEIRA- C.2704. 17ª Reg. F.3231-4458/9115-6658. Caraúbas. Barra de Maxaranguape, área 50 ha, distante 30 m da margem da BR 101 e a 4,7 km de Praia de Caraúbas, csa sede, 02 csas de morador, rio perene, 15 ha de várzea, diversas frut. Ideal p/empreend turístico.

HENRIQUE VIEIRA- C.2704. 17ª Reg. F.3231-4458/9115-6658. Ceará Mirim granja c/ 1,7 ha, casa sede c/ 4 ste, sl p/ 2 amb, alpendre, coz c/ desp, dep emp, poço artesiano c/ aprox 20m de profundidade, bomba d'água, casa caseiro, árvores frut, piscina, depósito, jard paisagístico, sist irrig, aviário, mirada, portão de ferro, topografia plana R\$ 200 mil.

HENRIQUE VIEIRA- C.2704. 17ª Reg. F.3231-4458/9115-6658. Lagoa de Extremoz, área 18ha, 450m marg lag, ao lado do ECo Brasil, entre o ECo Brasil e o Carfanaum. Exc p/ cond fech. www.henriquevieira2704.com.br.

HENRIQUE VIEIRA- C.2704. 17ª Reg. F.3231-4458/9115-6658. Guajirú, granja, 10.000m2, csa sede excel, csa de hospede, csa colono, cerca eletr c/alarme, ár lazer c/slão, bar, churrasq, lago, jdins, aviário, na margem na BR 304. Ideal p/ Posto de combustível. www.henriquevieira2704.com.br.

HENRIQUE VIEIRA- C.2704. 17ª Reg. F.3231-4458/9115-6658. Macaíba exc área 13 ha, 700m de margem na BR.304, exc localiz.

HENRIQUE VIEIRA- C.2704. 17ª Reg. F.3231-4458/9115-6658. Macaíba granja c/ 1 ha, casa sede, casa de morador, energ trif, murada, desmat, div frut, na marg do asfalto de rio da Prata, excelente, R\$ 108 mil. Zona Azul.

HENRIQUE VIEIRA- C.2704. 17ª Reg. F.3231-4458/9115-6658. Macaíba exc área 13 ha, 700m de margem na BR.304, exc localiz.

HENRIQUE VIEIRA- C.2704. 17ª Reg. F.3231-4458/9115-6658. Macaíba exc área 13 ha, 700m de margem na BR.304, exc localiz.

HENRIQUE VIEIRA- C.2704. 17ª Reg. F.3231-4458/9115-6658. Macaíba exc área 13 ha, 700m de margem na BR.304, exc localiz.

2.2 Granjas

HENRIQUE VIEIRA- C.2704. 17ª Reg. F.3231-4458/9115-6658. Macaíba 19 ha, distante 1,5 km da BR.304, csa sede, csa morador, cercada, desmat, energ trif, poço amazonas vazão 3.300 l/hora, 100 cochos, 400 cajueiros precoce, escrit publ R\$ 176 mil.

HENRIQUE VIEIRA- C.2704. 17ª Reg. F.3231-4458/9115-6658. Macaíba-granja 04 ha, energia elétrica, cercada, csa morador, poço tubular, reservatório c/30 mil litros, caixa d'água, sistema de irrigação, escritura pública, dentro de Macaíba. R\$ 150 mil.

HENRIQUE VIEIRA- C.2704. 17ª Reg. F.3231-4458/9115-6658. Macaíba granja c/ 7 ha, casa sede, 1 casa morador, murada, eletrif, jardins, div frut. Na marg do asfalto de rio da Prata, rio, plantio de cajú, viveiro de peixe, reservatório de água, aviários, pocilgas, irrigada. Zona Azul.

HENRIQUE VIEIRA- C.2704. 17ª Reg. F.3231-4458/9115-6658. Macaíba área 13 ha, cerca de 700m na margem da BR.304, antes da PRF, localiz privilegiada.

HENRIQUE VIEIRA- C.2704. 17ª Reg. F.3231-4458/9115-6658. Macaíba área c/ 28 ha, urbana-exc p/ empreend na marg da estrada de Jundiá, cerca de 500m da BR.304, c/ toda infra-estrut: coleta de lixo, energ elet, telefonia fixa e celular, transp coletivo, escola, hospital e Igrejas. Consulte.

HENRIQUE VIEIRA- C.2704. 17ª Reg. F.3231-4458/9115-6658. Macaíba granja 3000m2, csa sede c/ 450 m2 de área construída, ár. lazer c/ piscina, muro alto, portões automatizados, material de primeira qualidade. Distante 400m da BR.304.

HENRIQUE VIEIRA- C.2704. 17ª Reg. F.3231-4458/9115-6658. S.José de Mipibu - Jardim, granja 90x125, topografia plana, toda murada e cercada c/ estacas novas de cimento, poço tub, energ trif, div frut, plantio de mandioca R\$ 80 mil.

HENRIQUE VIEIRA- C.2704. 17ª Reg. F.3231-4458/9115-6658. Macaíba c/40 ha, na margem do asfalto, excel p/const de imóveis populares e lot, dispo de toda a infra-estrutura necessária, consulte-nos.

HENRIQUE VIEIRA- C.2704. 17ª Reg. F.3231-4458/9115-6658. Macaíba-granja 4,5 ha, csa sede, energ elet, escrit publ, csa sede c/2 ste, sl, coz, wc soc, toda alpendrada em ripão baiano (em fase de acabamento) c/ s/ morador c/ sl, poço tub, cacimbão, coqueira c/ armazém, galinheiro, várias frut, plant de capim elefante, oheiro. Escritura publ R\$ 75 mil.

HENRIQUE VIEIRA- C.2704. 17ª Reg. F.3231-4458/9115-6658. Macaíba exc área 13 ha, 700m de margem na BR.304, exc localiz.

HENRIQUE VIEIRA- C.2704. 17ª Reg. F.3231-4458/9115-6658. Macaíba granja c/ 1 ha, casa sede, casa de morador, energ trif, murada, desmat, div frut, na marg do asfalto de rio da Prata, excelente, R\$ 108 mil. Zona Azul.

HENRIQUE VIEIRA- C.2704. 17ª Reg. F.3231-4458/9115-6658. Macaíba exc área 13 ha, 700m de margem de grandes empreendimentos. Exc localiz

2.2 Granjas

HENRIQUE VIEIRA- C.2704. 17ª Reg. F.3231-4458/9115-6658. Macaíba área c/50 ha, distante 02 km do centro, próx ao Centro Poliesportivo de Macaíba, na margem de um dos principais acessos ao novo Aeroporto de São Gonçalo do Amaranante. São 550m de marg de estrada, topog plana, e com área de preserv regularizada. Escrit pública, topografia atualizada. Exc p/ empreend imob. R\$ 6,00 m2.

HENRIQUE VIEIRA- C.2704. 17ª Reg. F.3231-4458/9115-6658. São José de Mipibu, Jardim, Granja, 90 x 125, murada, poço tub, plana, energ trif R\$ 80 mil.

HENRIQUE VIEIRA- C.2704. 17ª Reg. F.3231-4458/9115-6658. Monte Alegre, Sítio 10 ha, csa de morador, energia elétrica, água encanada, na margem do asfalto, 2 poços artesanais, 1 poço c/catavento, cercada, coqueira, pocilga, diversas frut. R\$ 150 mil.

HENRIQUE VIEIRA- C.2704. 17ª Reg. F.3231-4458/9115-6658. Monte Alegre- Granj, 1,5 ha, margem da pista, energia elétrica, casa sede boa, c/ar lazer, bar, churrasq e pisc, div frut, poço tubul. R\$ 130 mil.

HENRIQUE VIEIRA- C.2704. 17ª Reg. F.3231-4458/9115-6658. Massaranduba-granja com 4,5 ha, casa sede, pocilga, viveiro de peixes, horta c/div hortaliças, rio perene. R\$ 115 mil.

HENRIQUE VIEIRA- C.2704. 17ª Reg. F.3231-4458/9115-6658. Nísia Floresta, Lagoa do Uruub, 110 ha, topografia plana, 1300m de margem de lagoa, acesso às princ praias do litoral sul. Exc p/ empreend turístico. www.henriquevieira2704.com.br

HENRIQUE VIEIRA- C.2704. 17ª Reg. F.3231-4458/9115-6658. Nísia Floresta, Lagoa do Uruub, 110 ha, topografia plana, 1300m de margem de lagoa, acesso às princ praias do litoral sul. Exc p/ empreend turístico. www.henriquevieira2704.com.br

HENRIQUE VIEIRA- C.2704. 17ª Reg. F.3231-4458/9115-6658. Nísia Floresta, Lagoa do Uruub, 15 ha na margem da estrada que dá acesso as praias do Litoral Sul, c/ aprox 300 de margem da lagoa. R\$ 400 mil.

HENRIQUE VIEIRA- C.2704. 17ª Reg. F.3231-4458/9115-6658. Nísia Floresta, Lagoa do Uruub, 15 ha na margem da estrada que dá acesso as praias do Litoral Sul, c/ aprox 300 de margem da lagoa. R\$ 400 mil.

HENRIQUE VIEIRA- C.2704. 17ª Reg. F.3231-4458/9115-6658. Nísia Floresta, Lagoa do Uruub, 15 ha na margem da estrada que dá acesso as praias do Litoral Sul, c/ aprox 300 de margem da lagoa. R\$ 400 mil.

HENRIQUE VIEIRA- C.2704. 17ª Reg. F.3231-4458/9115-6658. Nísia Floresta, Lagoa do Uruub, 15 ha na margem da estrada que dá acesso as praias do Litoral Sul, c/ aprox 300 de margem da lagoa. R\$ 400 mil.

HENRIQUE VIEIRA- C.2704. 17ª Reg. F.3231-4458/9115-6658. Nísia Floresta, Lagoa do Uruub, 15 ha na margem da estrada que dá acesso as praias do Litoral Sul, c/ aprox 300 de margem da lagoa. R\$ 400 mil.

HENRIQUE VIEIRA- C.2704. 17ª Reg. F.3231-4458/9115-6658. Nísia Floresta, Lagoa do Uruub, 15 ha na margem da estrada que dá acesso as praias do Litoral Sul, c/ aprox 300 de margem da lagoa. R\$ 400 mil.

HENRIQUE VIEIRA- C.2704. 17ª Reg. F.3231-4458/9115-6658. Nísia Floresta, Lagoa do Uruub, 15 ha na margem da estrada que dá acesso as praias do Litoral Sul, c/ aprox 300 de margem da lagoa. R\$ 400 mil.

HENRIQUE VIEIRA- C.2704. 17ª Reg. F.3231-4458/9115-6658. Nísia Floresta, Lagoa do Uruub, 15 ha na margem da estrada que dá acesso as praias do Litoral Sul, c/ aprox 300 de margem da lagoa. R\$ 400 mil.

2.2 Granjas  
2.2 Granjas

**HENRIQUE VIEIRA**- C.2704. 17ª Reg. F.3231-4458/9115-6658. Pium área 3,5 ha, topografia plana, murada, 250m margem do rio Pium. Confira. [www.henriquevieira2704.com.br](http://www.henriquevieira2704.com.br).

**HENRIQUE VIEIRA**- C.2704. 17ª Reg. F.3231-4458/9115-6658. Pium área c/ 14 ha, por trás do Al-phaville. Uma área inigualável. Confira. [www.henriquevieira2704.com.br](http://www.henriquevieira2704.com.br).

**HENRIQUE VIEIRA**- C.2704. 17ª Reg. F.3231-4458/9115-6658. Pium área 12 ha, mais de 900m de margem do asfalto, exc loc. [www.henriquevieira2704.com.br](http://www.henriquevieira2704.com.br).

**HENRIQUE VIEIRA**- C.2704. 17ª Reg. F.3231-4458/9115-6658. Serra de São Bento na melhor localiz, 48 ha, csa sede, energ elet, exc p/ condomínio rural, vista panorâmica, clima inigualável R\$ 380 mil. [www.henriquevieira2704.com.br](http://www.henriquevieira2704.com.br).

**HENRIQUE VIEIRA**  
CORRETOR IMOBILIÁRIO  
CRECI 2704  
17ª Região

**CAROS CLIENTES, INVESTIDORES E CORRETORES**  
Temos: Apartamentos, Áreas, Casas, Fazendas, Granjas e terrenos  
**IMÓVEIS URBANOS, RURAIS E NAS PRAIAS**  
**RESIDENCIAIS E COMERCIAIS**

FONES: 84 3231 4458 | PLANTÃO: 84 9115 6658  
VISITEM NOSSO SITE:  
[www.henriquevieira2704.com.br](http://www.henriquevieira2704.com.br)

2.2 Granjas

**HENRIQUE VIEIRA**- C.2704. 17ª Reg. F.3231-4458/9115-6658. São Gonçalo do Amarante, Área 210ha. Excel, p/emprend imobil Escrit públ. A melhor área da região- 342m margem do asfalto de Rio da Prata - zona azul. [www.henriquevieira2704.com.br](http://www.henriquevieira2704.com.br).

**HENRIQUE VIEIRA**- C.2704. 17ª Reg. F.3231-4458/9115-6658. S.Gonçalo do Amarante - Guajirú granja 22,5 ha, a 2,8 km do Novo aeroporto, casa sede boa, ár lazer c/ slão fest, espaço gourmet, piscina, casa morad, galpão, baias, desmat, energ trif.

2.2 Granjas

**HENRIQUE VIEIRA**- C.2704. 17ª Reg. F.3231-4458/9115-6658. São Gonçalo do Amarante, Área 131 ha, csa sede, csa morador, csa hospede, área lzer c/ salão fest, piscinas, aquário, bar e churrasq, na marg da lagoa do Tapará. [www.henriquevieira2704.com.br](http://www.henriquevieira2704.com.br).

**HENRIQUE VIEIRA**- C.2704. 17ª Reg. F.3231-4458/9115-6658. São Gonçalo do Amarante, Área 16 ha c/60m de margem da estrada, distante 1,2 km do novo aeroporto. Consulte.

2.2 Granjas

**HENRIQUE VIEIRA**- C.2704. 17ª Reg. F.3231-4458/9115-6658. São Gonçalo do Amarante. Granja 6,6 ha, csa sede, alp, 3/4, 1 ste, ár/lzer c/ pisc, csa morad, csa de show, pqe vaquejada, aviário, baias, dist 9KM Natal. R\$ 300 mil. [www.henriquevieira2704.com.br](http://www.henriquevieira2704.com.br).

**HENRIQUE VIEIRA**- C.2704. 17ª Reg. F.3231-4458/9115-6658. São Gonçalo do Amarante, Área c/ 16ha, a 1 km do aeroporto, área de expansão urbana. principal acesso ao aeroporto, escrit púb. R\$ 9,00 o M2.

**HENRIQUE VIEIRA**- C.2704. 17ª Reg. F.3231-4458/9115-6658. São José de Mipibú, Granja, 10,5 ha, casa sede, casa morador, galpão c/engenho de cana, cercada, energia trifásica, na margem do asfalto, distante 48 km de Natal, ac proposta, imóvel de menor valor como parte da negociação, recebe entrada e divido o restante em até 60 meses, motivo: quero vender. [www.henriquevieira2704.com.br](http://www.henriquevieira2704.com.br).

**HENRIQUE VIEIRA**- C.2704. 17ª Reg. F.3231-4458/9115-6658. São José de Mipibú, granja c/ 1 ha, no centro, murada, csa sede exc, csa de morador, 2 lagos artificiais c/ fonte, ár. lazer c/ slão fest, bar, piscina. [www.henriquevieira2704.com.br](http://www.henriquevieira2704.com.br).

**HENRIQUE VIEIRA**- C.2704. 17ª Reg. F.3231-4458/9115-6658. São José de Mipibú, granja c/ 2 ha, à 700 m da BR 101, csa sede, csa morador, murada, cercada, diversas fruteiras.

**HENRIQUE VIEIRA**- C.2704. 17ª Reg. F.3231-4458/9115-6658. S.José de Mipibú granja c/ 2 ha, Village dos Coqueiros, casa sede, piscina, casa de morador, poço tub, sist de irrigação c/ div aspersores, caixa d'água, viveiro de peixe, plantio de mamão e milho, aprisco, galinheiro, div fruteiras.

**HENRIQUE VIEIRA**- C.2704. 17ª Reg. F.3231-4458/9115-6658. S.José de Mipibú granja c/ 1,7 ha, casa sede c/ 4/4 snd 1 suít, coz, desp, dep comp, sl p/ 3 amb, wc soc, alpendre, casa morad, piscina, viveiro de peixes, poço artesiano 15m de profund, caixa d'água c/ 17 mil lts, toda murada, canil, árvores frut, port madeira R\$ 135 mil.

**HENRIQUE VIEIRA**- C.2704. 17ª Reg. F.3231-4458/9115-6658. Serra de São Bento 62 ha ao lado de grande empreendimento. Simplesmente linda. [www.henriquevieira2704.com.br](http://www.henriquevieira2704.com.br)

2.2 Granjas

**HENRIQUE VIEIRA**- C.2704. 17ª Reg. F.3231-4458/9115-6658. Santa Luzia - Touros granja 22 ha, csa sede nova, csa morador, telefonia fixa, antena parab, tv por assinatura Sky, internet à rádio, cercada, desmat, energ trif, plantio de 7 ha abacaxi c/ irrigação e 3 ha sem irrigação, plantio de coco, roça e cajá anão, poço c/ 70m de profundidade c/ análise comprovada de água mineral c/ motobomba p/ irrigação. [www.henriquevieira2704.com.br](http://www.henriquevieira2704.com.br)

**3 VEÍCULOS**

3.1 Automóveis

**Fabricantes**  
Fiat

**PALIO WEEKEND 96**-Completo, GNV. 9936.5181/8706.1693.

**PUNTO 08 ELX 1.4** - Completo. 34 mil. F: 3234-1244 9106-5864.

**UNO M.P.1.03** - Branco, 5 portas, álcool/GNV, AR, TE, AI, sensor-estacionamento, engate p/ roboque, vidro fumê. R\$ 14.500,00. F: 84 9125-0588

**Ford**

**RANGER XLT 4X4** - Diesel, 2001/2001. F: 9947-5384/8803-0198/3231-2241

**GM**

**VENDO CORSA 2004** - C/ar, cor bege. Tr. 3608.1875.

**Volkswagen**

**CROSSFOX 06** - Amarelo, completo. F: 9983-5853/8717-9262

**FOCUS 2006-4p**, bem conservado, ar, te. Tr. 9911.2733.

**FOX 06** - Cor prata, 4p, c/ AR, TE, alarme, segundo dono, bom estado. R\$ 23 mil. F: 9984-8131

**GOL 2009** -12.000km, único dono, preto, básico. R\$ 21.900. F: 9172.3198.

3.3 Honda

3.3 Motos

**Fabricantes**

Honda

**TWISTER 07** - Prata, excel estado. R\$ 7.200,00. F: 9951-8202

3.5 Peças e Serviços

Aluguel

**M.L. LOCADORA**- Alugue carro c/KM Livre.F:3211-2422/8613-1344

**4 TRABALHO E FORMAÇÃO PROFISSIONAL**

4.1 Oferta de Trabalho

**PROCURA-SE CABELEIREIRA** - Com experiência. Clientela fixa em Neópolis próx. Av. Ailton Senna. Tr. 8847.2517.

**80 VAGAS** - de oportunidade de trabalho p/ início imediato. Pré-entendimento de grande empreendimento. Inscreva-se ou mande currículos p/ poder participar de uma palestra p/ Corretores ou quem desejar entrar no mercado imobiliário de maneira correta, e que possa cursar Técnico em Transações Imobiliárias ou Gestão em Negócios Imobiliários. Disomos de 80 vagas p/ pessoas que queiram ser Gerentes de Clientes ou produtos do mercado imobiliário. Oferecemos excelente carteira de clientes ou produtos e treinamentos c/ Consultor especializado gratuitamente (graduação por competência) ótimos honorários. currículos para dinizsolida@gmail.com

**5 CASA & SERVIÇOS**

5.2 Educação e Ensino

Cursos e Escolas

**TRANSPORTE ESCOLAR**

**TRANSPORTE ESCOLAR** - Vagas manhã e tarde. Noturno exclusivo regresso pré Neves. F: 9983-3598/3086-1158

5.5 Saúde

Plano de Saúde

**PLANOS MEDMAIS**-Amil,Hapvida.8805-4229/3086-1978

**PRECISA-SE DE ASG**  
**Motorista e Porteiro**  
Com experiência comprovada na CTPS. Favor comparecer à Rua Cel. Milton Freire, 2919 - Cidade Jardim (por trás do Nordesteão Cidade Jardim).  
**Favor trazer currículo e CTPS.**

5.6 Serviços Para o Lar

5.6 Serviços Para o Lar

**Eletrodomésticos e Utensílio**

**ELIANE COMPRA** - móveis e eletros, material de escritório e salão.F:9977-9299/3223-9897

**Lavanderia**

**LEUDA LAVANDERIA** - Peças a partir R\$ 0,80. F:3208-2354

**LAVAND.BRILHANTE PERFUME**- Peças a partir de R\$ 0,80. Lavagem em geral. 3208.7208/8865.1927/9180.1885 c/Elmar.

**LAVAND.BRILHANTE PERFUME**- Peças a partir de R\$ 0,80. Lavagem em geral. 3208.7208/8865.1927/9180.1885 c/Elmar.

5.7 Serviços Profissionais

**Detetives**

**DETETIVE NUNES** -C/sigilo Aceito cartões.3206.9434/9965.8714

**Encanador**

**ENCANADOR/ELETRICISTA**-Conserto em descargas, torneiras, registros e chuveiro elet. Urg. domicil.3218-3162/9409-8270

**Especializados**

**PERSIANAS E PELÍCULAS** - Realizamos vendas/manutenção de persianas. Orçamentos s/com-promisso.3082-1020/8816-6098

**MARIDO DE ALUGUEL**-serviços elétricos/hidráulicos. Consertos domésticos em geral. 8847-2294

**CONSERTE-SE** - Máquina de lavar roupa, louça, geladeira e fogão. F:3605-5578/9461-2791/8106-0223.

5.8 Som e Imagem

**Fotografia e Filmagem**

**FILMAGENS E FOTOGRAFIAS**-De Eventos em geral.3205-6413

6

**NEGÓCIOS E OPORTUNIDADES**

6.2 Comunicados, Recados e Editais

**Místicos**

**MÃE MORGANA DO AMOR**-Chegada Maranhão. Quer começar o ano com quem você ama? Pare de sofrer! Amarrações Afri-canas e todos os tipos de trabalho. Cartas, Búzios e Tarô.3653-2269/8811-1578

**GRÁTIS** - Tratamento Espiritual a Distância. (84) 8838.7277.

6.4 Oportunidade

**Negócios**

**GENÁRIO**-Os melhores salgados&massas para festas e lanchonetes. F:3214-7343

**VENDE-SE 50% DE UMA - AU-TO ESCOLA**, no bairro de Nova Descoberta. Mais informações Li-gar p/ 9138-6041 Wendell

**CARRO DE LANCHE** - Preço à combinar. F: 8833-0051

6.6 Turismo

**Passeios**

**LIZANDRO ATRAENTE TURIS-MO**-passeios,locação de vans,autô-móveis,microônibus e by night. F:9981-3569/8866-0096

6.8 Sexy Shop

**Acompanhantes**

**PATRÍCIA** -Completa 9906.0156

**SAN**-Deus Grego. 8875.3710.

**GRAZY**-C/local.9607.2946

**LOIRA**-Top d'luxo.9407.3604

**EXPLORAÇÃO SEXUAL DE CRIANÇAS E ADOLESCENTES É CRIME.**  
**DISQUE DENÚNCIA 0800 84 2999**  
9765

**COMUNICADO DE EXTRAVIO**  
A Empresa Companhia Frigorífico Potengy, situada na Av. Prudente de Moraes, 4262, 04 - Lagoa Nova - Natal/RN, inscrita no CNPJ sob o nº 08.479.123/0003-20 e Insc. Est. Número 20.081.093-6, vem comunicar o extravio do seu Livro de Registro de Utilização de Documentos Fiscais e Termo de Ocorrências nº 01.

**ESTADO DA PARAÍBA PREFEITURA MUNICIPAL DE JOÃO PESSOA SECRETARIA DE SAÚDE**  
**AVISO DE REABERTURA DE LICITAÇÃO**  
PROCESSO Nº 252/2009 - PREGÃO PRESENCIAL Nº 153/2009  
DATA DE REABERTURA: 03/02/2010 - ÀS 09:00h.  
OBJETO: AQUISIÇÃO DE EQUIPAMENTOS MÉDICO-HOSPITALARES, APOIOS MÉDICO-ASSISTENCIAIS, MÉDICO-ASSISTENCIAIS E LABORATORIAIS PARA A SECRETARIA MUNICIPAL DE SAÚDE, ATRAVÉS DOS CONVÊNIOS MS Nos. 088/05, 089/05, 910/06, 4414/05, 4600/05 e 3036/07. A Secretaria de Saúde do Município de João Pessoa, através de sua Projeitora Oficial, Sra. Karla Michele Vitorino Maia, nomeada pelo Portaria nº 446/2009 do Excelentíssimo Senhor Prefeito Municipal, torna público, para conhecimento dos interessados, que realizará o certame acima epigrafado, na modalidade Pregão do tipo Presencial, sob o critério do menor preço por lote. O Edital fica à disposição dos interessados no prazo prescrito na legislação pertinente, na Comissão Setorial de Licitação, situada na Av. Nilo Freire, s/nº, Torre, João Pessoa-PB. SUPORTE LEGAL: Lei Federal nº 10.520/2002, Decreto Federal nº 3.555/2000, Decreto Municipal nº 4.985/2003, e subsidiariamente, Lei nº 8.666/1993. Fontes de recursos: CONVÊNIOS MS nos. 088/05, 089/05, 910/06, 4414/05, 4600/05 e 3036/07. Consultas com a Projeitora e a sua equipe de apoio no HORÁRIO ÚNICO de 08:00h às 12:00h, no Fone/Fax: 83. 3214-7937 ou pelo e-mail: licitacaosau@joaopessoa.pb.gov.br.  
João Pessoa, 20 de janeiro de 2010.  
Karla Michele Vitorino Maia  
Projeitora / Presidenta CSL

**USE ESTA ARMA CONTRA O CRIME E A VIOLÊNCIA.**  
**DENUNCIE.**  
A LIGAÇÃO É GRATUITA E A SUA IDENTIDADE NÃO SERÁ REVELADA.  
DENUNCIE ESTURBO, ROUBO, FURTO, PROSTITUIÇÃO, INFANTIL TRAFICO DE DROGAS, VIOLÊNCIA INFANTIL OU CONTRA IDOSOS. FAÇA A SUA PARTE!  
DISQUE DENÚNCIA 0800 84 29 99  
DELEGACIA DE TOXICOS 3232.1554

**EXTRATO DE PUBLICAÇÃO**

Para efeitos legais, o Chefe Administrativo em Exercício da PR/RN, Fábio Nesi Venzon, torna público o Edital PR/RN nº 01/2010, referente à aquisição de imóvel para instalação da nova sede da Procuradoria da República no Rio Grande do Norte, convocando todos os interessados a apresentarem propostas preliminares a este Ministério Público Federal, no prazo de 30 dias, a contar desta publicação, no endereço Av. Mal Deodoro da Fonseca, 743 - Tirol, nesta Capital.

**EDITAL DE CONVOCAÇÃO ASSEMBLÉIA GERAL EXTRAORDINÁRIA**

Em cumprimento da Decisão Interlocutória do Exmo Sr. Dr. Juiz de Direito da 2ª Vara Cível do Rio Grande do Norte relativa ao processo 001.09.012954-8, a Federação Norterio-granense de Hipismo convoca, nos termos da referida decisão e de seu estatuto social, todos as entidades filiadas para uma Assembléia Geral Extraordinária a ser realizada no dia 22 de fevereiro de 2010 às 17 horas, na Av. Senador Salgado Filho nº 2860, no Edifício da Casa da Indústria, Bairro Lagoa Nova em Natal/RN, para ser procedida a Eleição da sua Diretoria.

Natal 20 de janeiro de 2010  
**José Garcia da Nobrega**  
Presidente

**PODER JUDICIÁRIO DO ESTADO DO RIO GRANDE DO NORTE**  
**JUIZO DE DIREITO DA 9ª VARA CÍVEL DA COMARCA DE NATAL**  
Rua Dr. Lauro Pinto, nº 315, Lagoa Nova - Natal/RN - CEP:59.064-250-Fone:(84)3616-9515

**Edital de Intimação - Prazo de Vinte(20) dias.**

Processo nº 001.04.014144-7  
Ação: Indenizatória/Ordinário  
Autor: Norteng Engenharia Ltda  
Réu: Nordeste Construções e Montagens Industriais Ltda.  
Valor do Débito: 5.000,00 (cinco mil reais).  
INTIMADA: Nordeste Construções e Montagens Industriais Ltda. CNPJ nº 05.360.654/0001-40. Finalidade: Para cumprir os termos da sentença proferida às fls. 87/92, no prazo de 15(quinze) dias, sob pena de multa no percentual de 10% (dez por cento), sobre o valor da condenação.  
Natal, 25 de Novembro de 2009.  
Cleanto Fortunato da Silva,  
Juiz de Direito Auxiliar.

**1º Ofício de Notas de Ceará-Mirim/RN**  
Rua Manoel Varela, nº 455 - Centro - Ceará-Mirim-RN  
**MANOEL ANTONIO GUSMÃO DE CARVALHO**  
Oficial do Registro de Imóveis

**1º OFÍCIO DE NOTAS PRIVATIVO DO REGISTRO DE IMÓVEIS**  
**MANOEL ANTONIO GUSMÃO DE CARVALHO**  
CPF: nº 144.012.234-20  
Notário e Oficial Registrador

**EDITAL DE LOTEAMENTO**

**MANOEL ANTONIO GUSMÃO DE CARVALHO**  
Imóveis da Comarca de Ceará-Mirim-RN, Estado do Rio Grande do Norte, por meio do presente Edital, torna público, para conhecimento dos interessados, que a 4ª - ANACI PEREIRA DE OLIVEIRA, brasileira, solteira, maior, comerciante, portadora da CI nº 658.849-SSPRN e inscrita no CPF/ME nº 379.442.154-04, residente e domiciliada na Rua dos Lençóis, nº 176, Conjunto Luiz Lopes Varela, nesta cidade de Ceará-Mirim-RN, deste Estado, depositou neste Cartório os documentos necessários e exigidos pelo Art. 18, da Lei Federal nº 6.766, de 19.12.1979, para o registro de um Loteamento denominado **ELEGANCE SAN MARTINS**, situado no bairro de Barro Vermelho, subúrbio desta cidade de Ceará-Mirim-RN, deste Estado, margem da BR-406, trecho C.Mirim/ Taipú, constituído de 84 (oitenta e quatro) **lotes residenciais**, divididos em 04 (quatro) **quadras**, e numeradas de 01 a 84, com Ruas Projetadas, área de equipamentos comunitários, área verde, medindo uma área de 24.685,44m<sup>2</sup>, a ser loteado no imóvel de sua propriedade com as seguintes características: limita-se ao NORTE, com terras de Luis Sebastião da Rocha (Luis Oleiro), com 92,00m; ao SUL, com terras da Granja San Martins - Lagoa de Decantação, também com 92,00m; ao LESTE, com terras de Manoel Balino, com 299,70m; e ao OESTE, com terras que foram ou são do Espólio de Julio Vicente, com 206,00m; **havido** nos termos do R-S- de matrícula nº 3.098, deste Registro de Imóveis. Destina-se a uma zona urbana tendo sido aprovado pela Prefeitura Municipal de Ceará-Mirim-RN, deste Estado, atendendo a adequação do Projeto Urbanístico às prescrições do Plano Diretor Municipal/Programa Minha Casa Minha Vida. - Foi apresentado a documentação e licenças necessárias, ART/CREA-RN.

As impugnações daqueles que se julgarem prejudicados quanto ao domínio do imóvel deverão ser apresentadas no prazo de quinze (15) dias a contar da data da terceira (3ª) e última publicação do presente Edital no Diário Oficial do Estado e Jornal de grande circulação neste Município, nos termos do Art. 19 da citada Lei Federal nº 6.766, de 19.12.1979.

Findo o prazo e não havendo reclamação, será feito o registro, ficando os documentos à disposição dos interessados neste Cartório de Registro de Imóveis durante as horas regulamentares.

DADO e passado nesta Cidade e Comarca de Ceará-Mirim-RN, Estado do Rio Grande do Norte, aos quatorze (14) dias do mês de Dezembro, do ano de dois mil e nove (2009). EU, \_\_\_\_\_, Oficial do Registro de Imóveis desta Comarca, por indicação legal, que digitei, escrevi e assino.

**MANOEL ANTONIO GUSMÃO DE CARVALHO**  
Oficial do Registro de Imóveis

## COPA AFRICANA

CAMARÕES  
PEGA O EGITO  
NAS QUARTAS

Após ficar duas vezes atrás no placar com direito a gol contra, a seleção de Eto'o empatou em 2 a 2 com a Tunísia, ontem, em Lubango, e garantiu o segundo lugar do Grupo D. Com isso, as quartas de final da Copa Africana de Nações terá um clássico: Camarões contra o atual bicampeão Egito. A primeira colocação é de Zâmbia, que venceu Gabão por 2 a 1 e vai enfrentar a Nigéria. Zâmbia, Camarões e Egito terminaram a fase empatadas com quatro pontos. A Tunísia ficou com três. O primeiro critério de desempate é o confronto direto, o que deixaria as três primeiras ainda iguais, pois cada uma ganhou um jogo: Camarões 0 x 1 Gabão, Camarões 3 x 2 Zâmbia e Gabão 1 x 2 Zâmbia. O segundo critério é o saldo de gols nas partidas entre os empatados.

## GRÊMIO

TIME ACERTA A  
CONTRATAÇÃO  
DE DOUGLAS

Após as contratações de Hugo, Borges e Leandro, o Grêmio anunciou ontem o meia Douglas. A direção gremista chegou a um acordo com o Al-Wasl, dos Emirados Árabes. O anúncio oficial depende da chegada de um documento, o que deverá ocorrer nas próximas horas. Após seis meses no futebol árabe, o jogador retorna ao Brasil por não ter se adaptado aos costumes da região. Além disso, o ex-corintiano acredita que o fato de ter ido atuar em um campeonato fraco tecnicamente acabou sendo um erro. Ele deverá desembarcar em Porto Alegre nos próximos dias para realizar exames médicos e assinar contrato até o fim de 2012.

## SPORTING

DIRETOR  
TROCA SOCOS  
COM LIEDSON

Uma cena inusitada marcou a vitória do Sporting sobre o Mafra, na última quarta-feira, pela Taça de Portugal. Após os Leões baterem o adversário pelo placar de 4 x 3, o atacante Liedson e o diretor do clube, Sá Pinto, trocaram socos e pontapés na descida para os vestiários.

O entrevero começou ainda no gramado, após o Mafra marcar um gol em falha do arqueiro Rui Patrício e a torcida começar a vaiar o goleiro. Liedson teria saído em defesa do companheiro, enquanto o diretor ficou do lado dos reclamantes. Após a grande confusão, apartada pelos companheiros de time, o ex-corintiano, ainda peitou o técnico do time, Carlos Carvalhal, ao mandar o ultimato: "Ou sai ele, ou saio eu".

## Vagner Love já pode estreiar

Márcia Feitosa/VIPCOMM

**Jogador do Flamengo recebe condição de jogo e pode enfrentar o Bangu amanhã pelo carioca**

**A** CBF recebeu ontem o fax da Federação Russa liberando a inscrição de Vagner Love pelo Flamengo. Com isso, o atacante está liberado para enfrentar o Bangu, amanhã, pela terceira rodada da Taça Guanabara, 1º turno do Campeonato Carioca. Essa era a única barreira que impedia o atacante de

**Atacante deverá enfrentar o Bangu**

atuar oficialmente pelo clube da Gávea. Como Love já havia começado uma pré-temporada com o Palmeiras, o condicionamento físico do atacante estava bom. No que depender do atacante, ele estará em campo vestindo a camisa rubro-negra pela primeira vez, e justamente diante do time da sua terra natal, o bairro de Barigü.

"A documentação está libe-

rada, e eu estou pronto para jogar. Só depende do Andrade. Infelizmente é contra o time da minha terrinha, o Bangu", brincou o atacante. A parte física do atacante não preocupa. Ele iniciou a pré-temporada normalmente com o Palmeiras e continuou os treinamentos com a comissão técnica rubro-negra. Love chegou a viajar a Volta Redonda e treinou à parte com o preparador do clube. "Quero jogar e já quero fazer gol. Estou bem física-

mente, e não tem nenhum empecilho para eu não jogar", completou.

O técnico Andrade avisou após a vitória por 3

a 1 sobre o Volta Redonda que pretendia contar com os dois principais atacantes na terceira rodada da Taça Guanabara. Porém, Adriano ainda não confirmou presença por causa da fase final de cicatrização da bolha no calcanhar esquerdo, que o vem incomodando desde a temporada passada, quando o clube conquistou o campeonato brasileiro.



Escalção do atacante contra o Bangu depende apenas do técnico Andrade

## EUROPA

Ronaldinho está  
realizado no Milan

Depois de ser alvo de severas críticas por parte da mídia e dos torcedores, o meia-atacante Ronaldinho Gaúcho deu a volta por cima e, nos últimos jogos do Milan, tem sido o melhor jogador da equipe comandada pelo compatriota Leonardo. Sua empolgação com o bom momento é tanta que, ontem, em entrevista publicada pela Gazzetta dello Sport, o jogador afirmou estar mais realizado hoje do que nos tempos em que brilhou vestindo a camisa do Barcelona.

"Tive momentos importantes em todos os times pelos quais passei, mas aqui eu me sinto mais realizado, mais orgulhoso", sintetizou o craque, melhor jogador do mundo em 2004 e 2005, que também atuou pelo Grêmio e pelo Paris Saint-Germain na carreira. Ronaldinho evitou cobrar publicamente uma vaga na seleção brasileira para a Copa da África do Sul e também fugiu das polêmicas quando o assunto foi uma possível conversa do presidente do Barcelona, Joan Laporta, com Mas-

simo Moratti, mandatário da Inter de Milão, na qual o catalão teria dito que Ronaldinho 'estava acabado para o futebol'.

"Se isso realmente aconteceu, ele foi infeliz, mas, no futebol, tudo acontece dessa forma: as coisas mudam muito rapidamente, tanto para o bem quanto para o mau. Sobre a seleção, não é hora de falar. Estou concentrado em ajudar o Milan no momento. No futuro, veremos o que acontece", concluiu, jogando a 'bomba' para as mãos do técnico Dunga que pode convocá-lo já para o primeiro amistoso do ano, contra a Irlanda, em fevereiro, na Inglaterra.

## Elogios de Maradona

O técnico da seleção argentina, o ex-craque Diego Maradona voltou a declarar a sua admiração por Ronaldinho Gaúcho. Ontem, durante coletiva de imprensa na África do Sul, onde foi conhecer a estrutura para a Copa, Maradona rasgou elogios ao brasileiro, falou da esperança de ver Messi como o grande destaque



Brasileiro disse que atual momento é melhor do que nos tempos de Barça

da Copa e garantiu que deixa a África com a certeza de que o país será capaz de realizar um grande Mundial. "Tenho uma referência que é o Ronaldinho. Ele faz a bola sorrir. Mas acho que o melhor jogador do mundo hoje, sem dúvida, é o Messi. Até porque para deixar Cristiano Ronaldo para trás na eleição de melhor jogador do mundo da Fifa é preciso realmente ser mui-

to bom", disse o ídolo que também fez questão de destacar a segurança da Copa, "passel uma semana na África do Sul e vi como as pessoas aqui são boas e carinhosas. Não tenho dúvidas de que esta será uma Copa fantástica, sem nenhum problema de segurança. Que ninguém tenha medo de vir para cá, porque o povo sul-africano quer fazer uma Copa linda", encerrou.

EFE/Matteo Bazzi



**FÁBIO PACHECO**  
fabiopacheco.m@dabr.com.br

## drible curto

### Moroni mostra cautela

O atacante Adriano Magrão só espera a regularização para entrar em campo no domingo contra o Potiguar de Mossoró. O jogador garante estar melhor fisicamente e pronto para estreiar. No amistoso contra a equipe de Alto Rodrigues ele mostrou uma parte de seu potencial e que pode ser o grande nome da equipe no campeonato. Porém, esse não é o pensamento de Paulo Moroni. No treino de ontem à tarde, no estádio Machado, o treinador americano disse que pretende soltar a estrela alvirrubra aos poucos e que Maurício Pantera e Ronny serão os titulares.

Magrão irá para o banco de reser-

vas e deve participar do jogo somente no segundo tempo. Moroni está com medo de atropelar a recuperação física do jogador e ganhar de presente uma lesão muscular, retardando a participação do atacante no campeonato. O técnico gaúcho também mostrou outra preocupação no coletivo ao escalar Aloísio na armação. A falta de criação e velocidade na ligação com o ataque vem sendo a principal fraqueza da equipe no momento e por isso o novo teste. Se Aloísio não for aprovado, tudo indica que teremos um novo reforço para a posição desembarcando em Natal na próxima semana, já que o argentino Martín ainda não surpreendeu.

### Carrasco alvinegro

O atacante Jóbson, que perdeu a guerra para a cocaína, já marcou dois gols no ABC. Foi na Série B de 2008, pelo Brasiliense, num empate de 2 x 2, no Frasqueirão. O atacante estava no banco de reservas e entrou no intervalo, quando o jogo estava 0 x 0. Dimba foi quem saiu para a entrada dele.

### Novo prazo

Uma notícia para os torcedores alvinegros. A diretoria do ABC prorrogou o prazo de desconto para o pagamento da anuidade dos cessionários de cadeiras do estádio Maria Lamas Farache. Em razão dos boletos terem chegado próximo ao prazo, ficou decidido que o novo vencimento para o desconto de 10% é dia 30 de janeiro de 2010.

### Arbitragem

A Ceaf/RN definiu ontem a arbitragem para a primeira rodada do Campeonato Estadual. Confira abaixo:

**ABC x Corinthians** - Lenilson de Lima

**ASSU x Baraúnas** - Ítalo Medeiros

**Potiguar x América** - Suelson

Diógenes

**Santa Cruz x Baraúnas** - Leandro

Saraiva Dantas

**Potyguar x Centenário** - Antonio

Márcio do Rosário

### A força de Richarlyson

Vítima de um precoce e ridículo por metade da torcida Tricolor, o meio-campista potiguar Richarlyson calou mais uma vez a boca de seus críticos marcando o gol de empate do São Paulo contra o Mirassol, salvando o time de um novo fracasso no Paulistão. A grande verdade é que o volante vem matado um leão por dia para agradar a massa são-paulina, uma força impressionante, pois se fosse outro atleta, já teria chutado o balde há muito tempo.

VIPCOMM/Divulgação



### Preliminar

O Departamento de Futebol do ABC comunicou que os atletas que não forem relacionados para a partida de estreia diante do Corinthians de Caicó, participarão da preliminar no mesmo dia, às 14h30, no Frasqueirão, contra o selecionado de São José de Mipibu. Os atletas do Sub-18 também serão convocados. Uma boa ideia, só assim os torcedores poderão acompanhar o rendimento de todo o plantel e tirarem suas próprias conclusões.

### Mudança

A FNF confirmou ontem que a segunda rodada do Campeonato Estadual, na quarta-feira, dia 27, terá Alecrim x Centenário na preliminar de América x Santa Cruz, às 19h, no Machado.

## Uma pedreira no caminho de Tibau

**Lutador potiguar vai enfrentar o japonês Caol Uno, uma lenda das artes marciais no UFC**

O lutador potiguar Gleison Tibau já sabe quem será o seu próximo adversário na caminhada pela título do Ultimate Fighting Championship. Ele vai enfrentar o japonês Caol Uno, no dia 31 de março, luta do UFC Fight Night 21, que será realizado na Carolina do Norte, Estados Unidos.

O japonês, de 34 anos, é considerado uma das maiores lendas das artes marciais. A sua carreira foi construída com sucesso em duas das principais modalidades mais populares do planeta. Caol conseguiu alguns títulos tanto Mixed Martial Arts, como no K-1, luta semelhante ao MMA, mas que só é disputada com golpes em pé.

Depois de chegar às semifinais do K-1, em 2007, ele retornou

no ano de 2008 ao MMA, para disputar o Dream e com pouco tempo recebeu um convite para voltar ao UFC, o maior evento do mundo das lutas. Desde que voltou ao Ultimate, Caol ainda não conseguiu vitórias, por isso, existe uma expectativa muito grande para o desempenho dele nesse desafio contra o potiguar.

Tibau sabe que boa parte do público espera que Caol volte a vencer, como fez nos outros eventos que participou, mas ele está confiante e acredita que pode atrapalhar os planos do japonês.

"Desafiar lendas do esporte é o desejo de qualquer atleta, pois possibilita o crescimento na carreira de quem os vencem. Tenho certeza que só tenho a ganhar se conseguir uma vitória", declarou o potiguar.

Com luta marcada, Gleison põe fim ao merecido descanso que passou no Brasil e já tem retorno agendado para os Estados Unidos. Ele vai viajar para a Terra do



Gleison embarca amanhã para os EUA, onde iniciará a preparação física

Tio Sam no próximo sábado.

O lutador acredita que o fato de ter passado dois meses no Rio Grande do Norte pode ser decisivo para brilhar em mais uma temporada no UFC. "Foi muito importante esse descanso. Consegui recarregar as ener-

gias, depois de uma temporada desgastante, com quatro lutas difíceis, como foi 2009. Agora já me sinto bem mais a vontade para voltar aos treinamentos pesados nessa caminhada pelo meu maior sonho, que é o título do UFC", comentou.

### CERAPIÓ

## SÉRGIO VIEIRA REPRESENTA O RN

Está chegando a hora de mais uma edição do maior enduro de regularidade do Brasil. É o 23º Cerapió, que começa no dia 27 e segue até o dia 30, percorrendo trilhas entre Fortaleza/CE e Parnaíba/PI. A edição deste ano vai contar com a participação do piloto potiguar Sérgio Vieira, com várias participações nesta competição, contando com dois pódios, em 2002 e 2004, na categoria Master. "Optei por me inscrever na categoria Executivos, que é destinada a pilotos com idade entre 32 e 45 anos, pelo retrospecto de meus resultados no ano passado, quando consegui vencer duas etapas do campeonato brasileiro de regularidade na categoria Over 40. Penso que essa categoria é a mais competitiva. Os favoritos são apenas os pilotos de fábrica, que contam com uma estrutura muito grande, difícil de competir", explicou Vieira.

Ele corre com total apoio da equipe Toulon Pneus. "O apoio da Toulon vai me proporcionar uma segurança muito grande. Minha moto vai estar calçada com o que há de melhor em matéria de pneus. Vou usar câmeras maciças que não furam (os chamados Mousses) e pneus de última geração para o off-road da Michelin", explicou.

# Moroni faz novos testes

Treinador testou três opções táticas no coletivo realizado ontem no Machado. Torcida vaiou

Bruno Vasconcelos  
brunovasconcelos.rn@dabr.com.br

No treino coletivo realizado ontem à tarde no estádio Machado, o técnico Paulo Moroni aproveitou para fazer vários testes tentando definir o time que estreará no Campeonato Estadual contra o Potiguar em Mossoró, no domingo. Sem opções na lateral esquerda, uma vez que Berg está impedido de jogar, o coreano Sin Dong não está contratado e Rogerinho não tem condições físicas para atuar, Moroni precisou improvisar no setor, o que desagradou os torcedores que assis-

tiam o treinamento.

No primeiro tempo do coletivo, o técnico saiu no 3-5-2, com Edson Rocha, Robson e Adalberto; Thoni, Luis Maranhão, Júlio Terceiro, Aloísio e David; Pantera e Ronny. "Nessa primeira opção com um meia fazendo a função de ala pela esquerda não deu certo, o time ficou desequilibrado", explica o treinador.

Com o 0 a 0 no placar, Moroni teve que mudar o time, colocando Elielton como volante no lugar de David, recuando Maranhão para a defesa e improvisando o zagueiro Adalberto como ala. Apesar de o time se mostrar mais equilibrado e até chegar a abrir o placar com gol de falta de Thoni, os poucos torcedores não aprovaram a improvisação e pediram um lateral de origem na função. "Tivemos mais equilíbrio com o Adalberto na lateral até mes-



Técnico americano escalou Aloísio (D) na sua posição de origem: a meia-esquerda

mo pela maturidade dele. O problema é que ele sentiu rápido o cansaço por essa não ser a sua função", diz Moroni.

As últimas mudanças promovidas pelo treinador deixaram o América no 4-3-3, tirando Luis

Maranhão para a entrada de Adriano Magrão e o retorno de David no lugar de Aloísio. A ofensividade resultou no gol de empate dos reservas, fechando o coletivo em 1 a 1. "Essa terceira opção com três atacantes será

utilizada apenas se precisarmos buscar um resultado. Vamos treinar mais na sexta e no sábado para definirmos o time titular", completa o treinador, que hoje comanda outro treino tático no Machado, à tarde.

# Rogerinho não está pronto para jogar

O lateral Rogerinho iniciou ontem os treinamentos vestindo novamente a camisa do América. O jogador que foi revelado nas bases do alvirrubro estava no ABC nos últimos anos, tornando-se xodó nas duas torcidas "rivais".

Sobre a saída do alvinegro, Rogerinho explicou que o natural seria ter ficado em Ponta Negra,

mas como a direção do ABC não fez qualquer proposta oficial para a sua permanência do clube, o jogador não poderia deixar de aceitar a chance de jogar novamente no América. "No mínimo faltou respeito do ABC pela minha história no clube. Fiquei em casa esperando por uma proposta, até me humilhando indo atrás

de alguma coisa no clube, mas não houve interesse deles pela minha permanência. Não saiu com mágoas, só um pouco triste por ter que deixar o clube dessa forma", lamentou o lateral esquerdo. Sobre sua reestrela no América, Rogerinho acredita que estará pronto para jogar em oito ou dez dias e que não vê a hora de

poder entrar em campo novamente com as cores alvirrubras. "Vamos ver o que o destino está guardando para mim. Caso a Copa do Nordeste volte mesmo a ser realizada, terei a oportunidade de ser bicampeão pelo América. Quem sabe", completa o jogador, que estava no time campeão do Nordeste em 1998.



Lateral precisa de dez dias para entrar em forma

## RECLAMAÇÃO

### BOLA DESAGRADA GERAL

Se existe uma unanimidade hoje no América é sobre a qualidade da bola escolhida pela Federação Norte-rio-grandense de Futebol (FNF). Todos os jogadores e membros da comissão técnica do clube desaprovaram a escolha, dizendo que a bola é ultrapassada, pois é costurada e não vulcanizada, como as bolas mais modernas.

Segundo o preparador de goleiros do América, Sérgio Maria Álvares do Nascimento, a bola é ruim tanto para os jogadores de linha como para o goleiros.

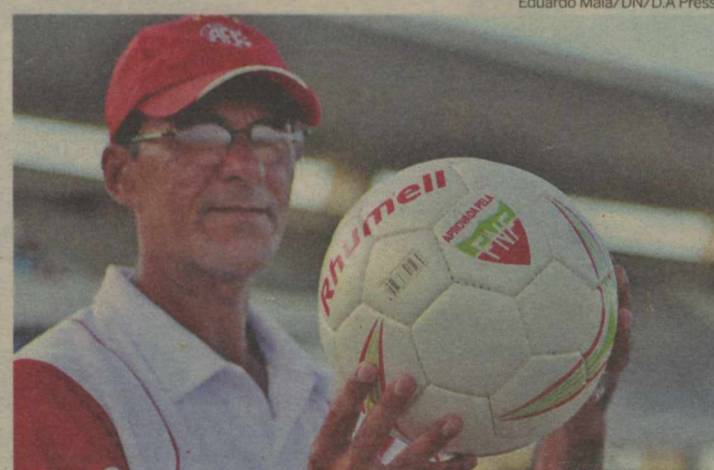

Preparador de goleiros Sérgio Maria criticou a costura

"Essa bola não serve nem para 'pelada'. Ela fica oval com dois chutes e pode prejudicar a todos. Teremos que treinar muito com ela para podermos nos acostumar", alerta.

O volante Júlio Terceiro tam-

bém reclamou da bola, dizendo que ela oscila muito quanto está no ar, tirando todo o controle do jogador. "Se chutar com um pouco mais de força ela sobe demais e se chutar fraco ela não sai do canto. É horrível", reclama.

## ABC

### LATERAL NÃO VEM MAIS

O lateral-direito Cláudio Roberto não virá mais para o ABC. Ontem à tarde, o vice-presidente de Futebol Profissional do ABC, Flávio Anselmo, comunicou que o jogador, anunciado na quarta-feira como reforço, não poderá mais jogar pelo alvinegro. O atleta entrou em contato com o clube e informou que devido a problemas pessoais, só poderia se apresentar ao ABC

no prazo de 20 a 30 dias. "O atleta entrou em contato comigo, passou a situação e diante da nossa necessidade de um jogador para a posição, conversamos e chegamos à conclusão que era melhor desfazer a negociação", afirmou Anselmo. O dirigente alvinegro aproveitou a oportunidade para agradecer a atitude honesta do jogador, que revelou a sua real situação, e revelou um pré-

**A desistência ocorreu por motivos pessoais**

acerto com o lateral para a disputa do Campeonato Brasileiro, no 2º semestre de 2010. Flávio Anselmo confirmou também que a diretoria alvinegra continua em busca de um lateral-direito para a vaga deixada por Cláudio Roberto e que nos próximos dias esse nome poderá ser divulgado.