

DIÁRIO de NATAL

QUARTA-FEIRA Natal, 27 de janeiro de 2010

www.diariodenatal.com.br

R\$ 1,00

FUNDADOR DOS DIÁRIOS ASSOCIADOS: ASSIS CHATEAUBRIAND

rodada do POTIGUAR



AMÉRICA E ABC ENTRAM EM CAMPO. HOJE, PARA REAGIR NO ESTADUAL. O ALVIRRUBRO APOSTA NO FARO DE GOL DE ADRIANO MAGRÃO (FOTO). O ALVINEGRO JOGA CONTRA O BARAÚNAS, EM MOSSORÓ. PÁGINA 32

POLÊMICA // O superintendente regional do Ibama, Alvamar Costa de Queiroz, declarou que o órgão vai tentar evitar a realização, no sábado, da festa nas piscinas naturais em Pirangi. Evento pode provocar danos irreversíveis ao ecossistema marinho. Questão chegou ao MPF. PÁGINA 10

IBAMA QUER IMPEDIR FOLIA NOS PARRACHOS

Pai atropela e mata filho por acidente

PÁGINA 7

obra



AMEAÇADA

A Justiça tem dez dias para se manifestar sobre a construção de quatro edifícios na Vila de Ponta Negra. O Ministério Público é contra qualquer empreendimento na área. Obras foram vistoriadas ontem. PÁGINA 9

off line?

Férias também rimam com internet. Saiba como ficar online durante o recesso do trabalho sem prejudicar o decurso. PÁGINA 23



Fábio Cortez/DN/D.A Press

PREVENÇÃO // Técnicos da prefeitura vistoriaram as lagoas de captação e concluíram que elas vão suportar o inverno. PÁGINA 13

GRIPE H1N1

GOVERNO VAI INICIAR VACINAÇÃO

Começa em março a imunização nacional contra a enfermidade que assustou o mundo no ano passado. Calendário para aplicação das vacinas foi divulgado ontem pelo governo federal. PÁGINA 19

RECONHECIMENTO

Repórter do DN ganha menção honrosa

PÁGINA 12

ANTECEDENTES CRIMINAIS

CNJ diz que certidão tem que ser gratuita

PÁGINA 2

EMPREGOS

ENTRAVE NA EMISSÃO DE CARTEIRAS

Novo procedimento instaurado pelo governo federal tem atrasado em até três meses a expedição das carteiras de trabalho no Rio Grande do Norte. Demora prejudica quem luta por um emprego. PÁGINA 5

LULA

Sancionada lei
orçamentária
de 2010

Brasília - O presidente Luiz Inácio Lula da Silva sancionou ontem o Orçamento de 2010. O valor total da lei orçamentária aprovada pelo Congresso Nacional no final do ano passado é de R\$ 1,860 trilhão. Desse total, R\$ 596,2 bilhões destinam-se ao refinanciamento da dívida pública, R\$ 1,169 trilhão compõem os orçamentos fiscal e da seguridade social e R\$ 94,4 bilhões referem-se a investimentos das empresas estatais federais. Os eventuais vetos ao texto aprovado pelo Congresso só serão divulgados hoje, na publicação do Orçamento, no Diário Oficial da União.

MEIO AMBIENTE

Ibama e
Guarda fazem
parceria

A Guarda Municipal de Natal e o Ibama vão manter a parceria de combate aos crimes ambientais na cidade. Ontem, o comandante do Grupamento Ambiental da Guarda, Ocimar Dantas, participou de reunião na sede do Instituto Brasileiro do Meio Ambiente e dos Recursos Naturais Renováveis (Ibama) para o planejamento das ações sócioambientais que os guardas municipais irão realizar junto com o órgão federal. No mês passado, a Secretaria de Segurança Pública e Defesa Social de Natal (Semdes) oficializou um convênio com o Ibama, com duração de dois anos, que prevê ações conjuntas da Guarda com o Instituto.

Índice

economia	05
idades	07
muito	14
televisão	16
famosos	17
brasil	19
opinião	20
mundos	22
esportes	32

otempo hoje

NATAL //

Nublado a parcialmente nublado com
chuva fraca

RIO GRANDE DO NORTE //

Nublado a parcialmente nublado. Chuva fraca
no Leste

tábua de marés

02:02
14:241.9
2.1

LUA crescente

07:53
20:300.5
0.3

Resultado do Enem deve sair amanhã

Monique Renne/CB/D.A Press

Se confirmada a antecipação, candidatos poderão escolher a instituição de ensino a partir de sexta-feira

Rafael Dias
rafaeldias.pe@dabr.com.br

Amanhã é o dia que 2,6 milhões de candidatos de todo o Brasil irão conhecer suas notas no Exame Nacional do Ensino Médio (Enem). Pelo menos, se depender do Ministério da Educação (MEC), o resultado do Enem será antecipado para esta quinta-feira. Um alívio para quem espera por quase dois meses pelos seus desempenhos na prova que substitui integral ou parcialmente os vestibulares das principais universidades públicas do estado. A previsão inicial era 5 de fevereiro.

Se confirmada a divulgação antecipada, os candidatos que quiserem tentar vagas em universidades e institutos federais que adotaram o Enem integralmente já poderão se inscrever nesta sexta-feira.

Mas, com a nota do Enem em mãos, o que fazer? - deve ser a pergunta de todos os candidatos

neste momento. Detalhes de como o estudante irá fazer a inscrição ainda não foram divulgados pelo MEC. Isso deve ser feito ainda esta semana por meio de publicação de portaria no Diário Oficial da União. Sabe-se, porém, que o candidato não terá mais a chance de optar por até três universidades diferentes, como antes o Instituto Nacional de Estudos e Pesquisas educacionais (Inep) havia divulgado. Agora ele só terá direito a uma opção única.

Após a divulgação das notas pelo site do Inep, os vestibulandos terão acesso a um programa online, chamado de Sistema de Seleção Unificada (Sisu), no qual poderão saber se suas notas são suficientes para obter a vaga na instituição desejada. Este site de inscrição, construído pela Secretaria de Ensino Superior (Sesu), ainda não está pronto. O Sisu só deve entrar no ar na próxima sexta-feira.

Neste sistema, o candidato terá acesso a informações não só sobre o desempenho individual, mas também a média geral dos candidatos e a nota de corte do curso. As regras são as seguintes: ao acessar o Sisu, o candidato deverá informar o curso e a universidade pretendidos dentre a lista daquelas instituições participantes de todo o país. Seis



Nota obtida no exame pode ser usada em quaisquer das instituições participantes

dias será o prazo para fazer a escolha. Durante esse tempo, poderá mudar de ideia quantas vezes quiser. Mas, passado o período, só irá confirmar a inscrição em uma instituição desejada.

Em processo ainda a ser confirmado pelo Inep, os candidatos receberão um comunicado, informando data e horário onde

farão a matrícula. Já se a sua nota for insuficiente em todas as tentativas, ou se perder o prazo de seis dias, não precisa entrar em desespero. O MEC dará mais duas oportunidades, com datas ainda a serem definidas (final de fevereiro e começo de março), para tentar o ingresso em vagas remanescentes.

ANTECEDENTES CRIMINAIS

Justiça é proibida de cobrar por emissão

O Conselho Nacional de Justiça (CNJ) decidiu ontem, na primeira sessão do ano, que todos os Tribunais de Justiça brasileiros devem expedir as certidões de antecedentes criminais gratuitamente. O Rio Grande do Norte será um dos estados onde era feita a cobrança.

A decisão atende pedido formulado pelo promotor de Justiça André Luis Alves de Melo ao CNJ para que fosse dispensado o pagamento da taxa de R\$ 5 co-

brada pelo Tribunal de Justiça de Minas Gerais (TJMG) pela certidão. O relator do pedido, ministro Ives Gandra Martins Filho, pediu informações para todos os Tribunais de Justiça e verificou que a taxa era cobrada em 13 estados: Alagoas, Amazonas, Bahia, Espírito San-

to, Goiás, Minas Gerais, Mato Grosso do Sul, Mato Grosso, Paraná, Rio de Janeiro, Rio Grande do Norte, Roraima e Tocantins. Os valores variam de R\$ 1, em Roraima, a R\$ 35,82, no Rio de Janeiro. Em Mato Grosso, o custo pode ser de R\$ 33 a R\$ 76,50, dependendo

do número de páginas impressas e de varas pesquisadas.

O ministro Ives Gandra Filho argumentou, em seu voto, que o CNJ já havia decidido pela inconstitucionalidade da cobrança, já que a gratuidade das certidões de antecedentes criminais é garantida pela Constituição Federal. Para reforçar a decisão, ele propôs que o conselho dê caráter geral e normativo à decisão, a ser comunicada a todos os Tribunais de Justiça do país.

**Valores
chegavam a
R\$ 76,50**

O PMDB de Garibaldi e o de Henrique

Primos que lideram legenda confirmam que o partido irá dividido para as eleições, a ponto de não formalizar coligação

Jussara Correia
jussaracorreia.rn@dabr.com.br

A "quebra de braço" entre os dois maiores líderes do PMDB do Rio Grande do Norte, o deputado federal Henrique Eduardo Alves e senador Garibaldi Alves Filho, levou o partido a optar por não se coligar, majoritariamente, com nenhum dos candidatos ao governo do estado. Em função disso, a legenda deixa de utilizar o espaço na propaganda eleitoral gratuita em televisão e rádio, mais precisamente oito minutos. Em anos anteriores, os dois parlamentares já haviam chegado às vésperas de eleições com opiniões diferentes, mas, no fim das contas, conseguiam chegar a um acordo. Pela primeira vez, no entanto, os dois já admitem que vão chegar ao pleito desalinhados.

Em entrevista ao Diário de Natal, o senador Garibaldi disse que, no momento, o cenário continua de divisão e considerou pouco provável um entendimento políti-

co com o deputado Henrique até a data das eleições. "Ele (Henrique) disse que fará a pregação do meu nome para o Senado e do vice-governador Iberê Ferreira de Souza (PSB) para governo do estado. Mas sobre a gente se recompor - aliás, não é essa a palavra pois nós não estamos rompidos -, o quadro é esse, infelizmente", disse. O deputado Henrique confirmou que a divisão política permanece, mas parece menos radical e irredutível como antes, no que diz respeito à possibilidade de uma composição do PMDB com o DEM no RN. "Eu respeito a posição de Garibaldi, mas não posso apoiar um candidato que faz oposição ao governo Lula. Nada de pessoal. Reconheço a afinidade dele com a senadora Rosalba Ciarlini (DEM) e não iria forçá-lo a fazer uma coligação com Iberê. Mas ele está apoiando um grupo que faz uma oposição radical ao governo federal e eu não posso subir nesse palanque onde estarão combatendo o trabalho do presidente", disse.

Os dois peemedebistas concordam, porém, sobre a possibilidade de estarem no mesmo palanque em alguns momentos da campanha. O senador disse que é provável que isso aconteça em alguns municípios e o deputado Henrique confirmou a hipótese.



Henrique é governo, Garibaldi é oposição: divergência tornou-se incontornável na escolha de candidato

"Não fazemos campanha separados, aliás nem sei como é fazer isso. Minha relação com Garibaldi é de muito respeito. Não há conflito. Minha prioridade é a eleição dele para o Senado. Apenas discordamos nas eleições para governador", garantiu, referindo-se ao principal cargo em jogo neste ano. No que se refere ao segundo voto para senador, Garibaldi e Henrique voltam a ter opiniões contrárias. "Naturalmente serei levado a

recomendar o nome de José Agripino (DEM) para o segundo voto do Senado. Claro que estando num palanque com ele e Rosalba eu não poderia pedir que votassem num outro nome", disse o senador. Já Henrique defenderá o nome da governadora Wilma de Faria (PSB) para a vaga.

Sobre o posicionamento dos diretórios municipais, Garibaldi disse que ainda não foi feito nenhum levantamento sobre como se com-

portarão diante da divisão do partido. Já Henrique disse que vai tentar atrair os prefeitos do interior para a base do governo de Lula. "Vou vender meu peixe", declarou o deputado. No que se refere ao apoio dos peemedebistas na Câmara Municipal e na Assembleia Legislativa, Garibaldi disse saber de algumas opiniões, mas em função do partido não ter candidatura própria, eles poderão optar pelo candidato que quiserem.

MUDANÇAS

Iberê se movimenta para definir auxiliares

Mesmo tendo declarado que faria poucas alterações no secretariado, o vice-governador Iberê Ferreira de Souza (PSB) - que em abril assumirá o executivo estadual, substituindo a governadora Wilma de Faria (PSB) que inicia campanha para o Senado Federal - já articula os novos nomes para compor as pastas. Entre especulações e hipóteses mais concretas, Iberê pouco tem se pronunciado. Quando fala sobre o assunto, garante que a formação do seu quadro de auxiliares não tem se dado em torno de negociações de apoio político. "As escolhas serão feitas independentemente dos apoios em torno da minha candidatura", disse, com o discurso de que irá se preocupar primeiro com as alianças partidárias.

No entanto, Iberê confirmou que pretende imprimir sua marca em duas secretarias específicas, são elas Segurança e Saúde. Para a primeira, o desembargador Cristó-

vam Praxedes é o nome mais cotado para ficar no lugar de Agripino Neto. Segundo Iberê, essa alteração deverá ser feita ainda na gestão de Wilma. Outra mudança certa, segundo o vice-governador, é na Secretaria de Saúde. Mesmo não confirmando quem deverá ocupar a pasta a partir de abril, as informações apontam para o médico Ricardo Curioso, que é diretor geral da Liga Norte-riograndense contra o Câncer, como um dos sondados para a vaga. Na Secretaria de Tributação é provável que também haja mudança e o auditor fiscal Heriberto de Andrade é o nome que surge como possibilidade para o cargo - apesar dele ter declarado ao **Diário de Natal**, que ainda não recebeu convite. Heriberto foi o

idealizador da Secretaria de Tributação quando era secretário de Fazenda do governo Vivaldo Costa. Mas a SET só chegou a ser definitivamente implantada e desmembrada da Fazenda no início do governo Garibaldi Filho.

Outra secretaria que irá sofrer mudança é a de Recursos Hídricos, que tem hoje como titular o vice-governador Iberê. Outro que deixará o cargo é Raimundo Fernandes, atual secretário de Articulação com os Municípios - para o lugar dele, fala-se no deputado estadual Lavoisier Maia (PSB). Candidato à reeleição e ligado ao deputado Robinson Faria, Raimundo já não encontra clima para permanecer no governo e deve seguir o caminho para a oposição.

Pelo menos seis secretarias devem ter novos titulares

O chefe da Casa Civil, Vagner Araújo também deixará o cargo para tentar uma vaga na Assembleia Legislativa. O secretário de Comunicação, Rubens Lemos Filho já declarou publicamente que seguirá Wilma para onde ela for. "Sou um soldado fiel", disse.

Outro órgão governamental que pode passar por mudança é o Departamento de Estradas de Rodagem (DER/RN), que deve ser assumido pelo engenheiro Gleidson Maia, que já esteve em uma das diretorias do DNIT. A indicação partiu do seu tio, o deputado federal João Maia (PR). Já na Companhia de Águas e Esgotos do RN (Caern), a previsão é de que o atual diretor-presidente Walter Grassi seja mantido, apesar de estar no cargo por indicação de Robinson Faria. Grassi afirma exercer uma função técnica e não tem demonstrado interesse em seguir a decisão política de quem o indicou.

DANÇA DAS CADEIRAS

Pastas que devem sofrer alterações

- Recursos Hídricos
- Saúde
- Articulação com os Municípios
- Segurança
- Comunicação
- Gabinete Civil

Pastas cujos secretários devem permanecer

- Educação
- Assistência Social
- Administração
- Justiça e Cidadania
- Infraestrutura
- Turismo
- Agricultura, da Pecuária e da Pesca
- Desenvolvimento Econômico
- Assuntos Fundiários e de Apoio à Reforma Agrária
- Assuntos Institucionais
- Esporte e Lazer
- Extraordinária de Energia e Assuntos Internacionais
- Planejamento e Finanças



LUÍZ CARLOS AZEDO com GUILHERME QUEIROZ
luizazedo.df@dabr.com.br

Brasília DF

O PT TEM PRESSÃO

O ex-deputado José Dirceu advertiu à cúpula do PT que a legenda precisa encontrar rapidamente um candidato em São Paulo. Segundo ele, é melhor do que esperar que o PSB decida o destino de **Ciro Gomes**, o candidato a presidente da República que o presidente **Luiz Inácio Lula da Silva** pretende abater ainda na pista. Sábado, Dirceu advertiu o novo presidente do PT, **José Eduardo Dutra**, que o presidente da Fiesp, **Paulo Skaf**, será o candidato do PSB a governador de São Paulo. E sugeriu que agisse logo para evitar que **Ciro** mantenha sua candidatura a Presidência da República na convenção do PSB.

Artífice das alianças que levaram o presidente Lula à vitória em 2002, Dirceu é um crítico da indicação do deputado **Michel Temer** (PMDB-SP) para vice de **Dilma Rousseff** na chapa PT-PMDB. Avalia que o presidente da Câmara nada acrescentaria à candidatura da petista. Faz coro com o presidente **Lula**, que inventou a tal da lista tríplice do PMDB para **Dilma** escolher o vice com o único propósito de se livrar do compromisso com **Temer**.

O Twitter, a rede social que vem sendo usada fortemente por políticos, pode não ser uma boa plataforma de trabalho pré-eleitoral. No Acre, o Tribunal Regional Eleitoral multou em R\$ 5 mil um pré-candidato a deputado que estaria fazendo campanha antecipada. E proibiu todos os posts de sua página pessoal relativos à eleição.

Opção

Pressionada por Lula, a cúpula do PSB tenta empurrar com a barriga a decisão sobre a candidatura de **Ciro Gomes**. "O que é combinado não custa caro", adverte o líder do PSB, **Rodrigo Rollemberg**, do DF, ao defender que a decisão seja tomada em março, prazo negociado com o presidente Lula para **Ciro** avaliar se mantém a candidatura ou não. O presidente do PSB, o governador **Eduardo Campos** (PE), por ora, não pretende mover uma palha sobre o assunto. Já o governador do Ceará, **Cid Gomes** (PSB), está uma onça por causa das pressões petistas.

Teimoso

Mato Grosso do Sul, Paraná, Santa Catarina, São Paulo, Acre, Pernambuco e Rio Grande do Sul são estados onde as seções do PMDB não querem coligar com **Dilma**. Vivem às turras com o PT. Para com-

plicar, apoiam a candidatura do governador do Paraná, **Roberto Requião**, que também insiste em disputar a Presidência da República em 2010.

Cascudo

O presidente do PPS, **Roberto Freire**, acusado de aderir ao neoliberalismo, diz que não se importa com a irritação dos petistas por causa de suas críticas ao presidente Lula. "Durante a ditadura, organizei a resistência democrática; agora, faço oposição ao populismo petista".

Solidário

O secretário nacional de Economia Solidária, **Paul Singer**, anunciou ontem que o número de pessoas envolvidas e beneficiadas pelo sistema de economia baseado na produção, distribuição e consumo solidário — que movimentou R\$ 8 bilhões em 2007 —, saltou de 1,7 milhão para 2,5 milhões.

NO CAFEZINHO

Na carne/Corregedor-geral do Tribunal de Justiça do Estado do Rio de Janeiro, o desembargador **Roberto Wider** vai responder a processo disciplinar no Conselho Nacional de Justiça por suspeita de irregularidades envolvendo cartórios extrajudiciais no estado. O CNJ aprovou ainda o afastamento preventivo do desembargador, conforme recomendou em seu voto o corregedor **Gilson Dipp**.

Posses/O físico **Carlos Alberto Aragão de Carvalho Filho** assume, hoje, o Conselho Nacional de Desenvolvimento Científico e Tecnológico (CNPq/MCT). **Jarbas Valente** assume, hoje, uma diretoria na Agência Nacional de Telecomunicações (Anatel).

Eleição/O delegado **Reinaldo**

de **Almeida Cesar** é candidato único a presidente da Associação Nacional dos Delegados de Polícia Federal para o biênio 2010-2012. A chapa concorrente foi impugnada. A eleição será em março.

Silêncio/Com o habeas corpus concedido pelo Supremo Tribunal Federal em mãos, o empresário **Avaldir de Oliveira**, dono da CTIS — empresa de informática investigada pela Operação Caixa de Pandora, da PF — deve entrar mudo e sair calado do depoimento hoje na Polícia Federal, às 10h.

Carrão/Um dos investigados na operação Caixa de Pandora da Polícia federal, aquela do panetone, resolveu deixar o Porsche em São Paulo para não chamar muita atenção.

Réus do mensalão reconquistam prestígio no PT

Deputados José Genoino e João Paulo Cunha e ex-ministro José Dirceu podem retornar ao Diretório Nacional

Flávia Foreque

N o ano em que o presidente **Luiz Inácio Lula da Silva** tentará eleger sua sucessora ao Palácio do Planalto — a ministra **Dilma Rousseff** —, petistas acusados de participar do esquema do mensalão reasumem poder de destaque no partido. O ex-ministro da Casa Civil **José Dirceu** e os deputados federais por São Paulo **José Genoino** e **João Paulo Cunha** foram indicados pela corrente majoritária do PT, Construindo um Novo Brasil, para compor o Diretório Na-

cional da legenda. A decisão foi tomada no último fim de semana.

Formado por 81 membros, o Diretório Nacional do PT é responsável, por exemplo, por aplicar sanções disciplinares aos filiados e organizar a contabilidade do partido. Desse universo, 18 são escolhidos para integrar a Executiva Nacional e assumir postos-chave, como a Secretaria-Geral e a de Finanças. "É evidente que passamos por muitas experiências que podem contribuir para a direção do partido, para as campanhas, para não cometermos os mesmos erros e para termos um pouco mais de prudência", afirma o deputado **João Paulo Cunha**, um dos indicados para o diretório. No entanto, segundo petistas que participaram do encontro, a nomeação dos mensaleiros para cargos da Executiva Nacional sequer foi mencionada.



Dirceu integra o time de frente da campanha de **Dilma Rousseff**

Dirceu, na verdade, teria a intenção de se dedicar unicamente à candidatura de **Dilma**. O ex-ministro de Lula já integra o time de frente da campanha por meio de alianças estaduais que vem costurando para a disputa presidencial. Já os parlamentares **João Paulo Cunha** e **José Genoino** poderiam se concentrar, na campanha de reeleição à Câmara dos Deputados. "Esse episódio (mensalão) só aguarda a decisão da Justiça. Do ponto de vista político, não é hora de ficar se martirizando em função disso", minimiza **Cunha**.

No próximo mês, toda a cúpula petista estará reunida no congresso da legenda, quando o no-

me da ministra **Dilma Rousseff** será confirmado para a disputa presidencial. Na ocasião, também toma posse o novo presidente da sigla, **José Eduardo Dutra** (SE), e os membros do Diretório Nacional. Em 2006, o então procurador-geral da República, **Antônio Fernando de Souza**, ofereceu denúncia ao Supremo Tribunal Federal (STF) contra 40 suspeitos de participar do mensalão, esquema de compra de votos de aliados no Congresso Nacional. No ano seguinte, os ministros do STF acataram a denúncia e transformaram todos em réus. Os processos continuam correndo na Justiça.

CAMPANHA

AÉCIO NEVES VIAJA AO LADO DO VICE

O governador de Minas Gerais, **Aécio Neves** (PSDB), começa a cumprir, a partir de hoje, a promessa de viajar pelo estado ao lado do vice-governador **Antônio Anastasia** (PSDB) para inaugurar obras e tornar seu candidato à sucessão estadual mais conhecido. Nos próximos dias, a dupla promete realizar pelo menos 30 viagens pelas principais cidades do estado. Durante assinatura da autorização para início das reformas no Estádio Mineirão, **Aécio** fez a defesa mais contundente da candidatura de **Anastasia** até o momento. Ao ser questionado sobre a expectativa de crescimento do vice, adotou tom semelhante ao escolhido pelo presidente **Lula** para defender sua candidata, a ministra **Dilma Rousseff**: dar ênfase ao risco de mudanças na linha política caso a oposição vença as eleições. "Acho que essa será a grande questão. Vamos continuar avançando na mesma direção, ou vamos ter retrocesso? **Anastasia** é quem garante o avanço das medidas que viemos tomando até aqui".

José Varella/CB/D.A Press

DÓLAR	EURO	BOLSAS	AÇÕES	POUPANÇA	CDB	OURO	INFLAÇÃO
1,8360 (▲ 0,82%)	2,5860 (▲ 0,43%)	ontem (em %) Dow Jones - 0,03 Bovespa - 1,05	que mais subiu Masm - 5,95 Cemig + 4,80 que mais caíram	Taxa (%) 0,5022	Prefixado, 30 dias (em % ao ano) 8,63	Na BM&F, o grama (em R\$) 65,000 (▲ 1,56%)	IPCA do IBGE (em %) setembro / 2009 +0,24 outubro / 2009 +0,28 novembro / 2009 +0,41 dezembro / 2009 +0,37

Novo sistema atrasa emissão de carteira de trabalho no RN

Cerca de 1,8 mil processos para expedição da CTPS estão parados no estado devido à adequação de procedimentos

Louise Aguiar
louiseaguiar.rn@dabr.com.br

Desde outubro do ano passado ficou mais difícil fazer a carteira de trabalho no Brasil e Rio Grande do Norte. A implantação de um novo sistema de emissão de carteiras, que confronta os dados fornecidos pelo trabalhador com os existentes na Caixa Econômica Federal, atrasou a expedição dos documentos em quase três meses em alguns casos. O problema tem ocorrido em todo o país desde que o Ministério do Trabalho e Emprego implantou o novo procedimento, que tem como objetivo minimizar as fraudes.

A dona de casa Maria Gilvânia Damasceno deu entrada na carteira de trabalho no dia 8 de outubro do ano passado. Ontem, ela estava na fila à espera de atendimento na Superintendência Regional do Trabalho e Emprego (SRTE, antiga DRT) do RN, na Ribeira (Zona Leste de Natal). Já tinha ido três vezes até o local para receber a carteira, mas sempre informavam que não estava pronta. No protocolo entregue pelo MTE, a data prevista de entrega da carteira era 16 de outubro de 2009.

" Vim no dia 16 de outubro e disseram que não tava pronta. Voltei um mês depois e disseram que não estavam entregando. Vim de novo ontem (segunda) e disseram que estavam apenas fazendo e me mandaram vir hoje (ontem) para receber ", relata. Porém, segundo o gerente do Setor de Carteira de Trabalho da SRTE no RN, José Teixeira de Melo, casos como o de Maria Gilvânia são exceções. O funcionário admite que deste outubro, quando começou a implantação do novo sistema, a emissão dos documentos está atrasada, mas a demora na entrega não passa de 40 dias na maio-

ria das situações. " Assim que mudamos de sistema vimos que precisávamos fazer alguns ajustes para inibir e minimizar as fraudes. Estamos fazendo um cruzamento com os dados da Caixa Econômica e isso ocasionou atrasos porque quando as informações não batiam o processo tinha que voltar", conta. Contudo, ele admite que os contratemplos já congelaram 1,8 mil processos de emissão.

Informações desencontradas como número do PIS, nome dos pais ou até mesmo a cidade de nascimento do trabalhador fazem o processo voltar para o local onde foi dada a entrada. Por causa dessas pendências e da demanda cada vez mais crescente, Teixeira diz que a SRTE teve que suspender a emissão de carteiras por um tempo. Além de ter que " pedido socorro " ao governo do estado para liberar seis funcionários das Centrais do Cidadão para ajudar na emissão dos documentos. " O nosso quadro de pessoal é insuficiente para atender à demanda porque aqui nós emitimos 90% de todas as carteiras de trabalho do estado", disse, se referindo ao total de sete mil carteiras que são expedidas todo mês no RN.

Convênio

O problema afeta também o atendimento do Centro Público de Emprego, Trabalho e Renda da Prefeitura de Natal, o diretor Pedro Costa diz que a emissão de carteiras de trabalho parou desde o final do ano passado. É que a SRTE RN não deu retorno sobre o pedido de renovação do convênio feito pelo Centro. " Enviamos um ofício em abril de 2009, depois outro em setembro e não tivemos retorno. Ao longo de 2009 só fizemos 212 carteiras porque o convênio não foi renovado", reclama. Pedro confia que todos os dias as pessoas procuram o Centro Público para obter o documento, mas a resposta que têm é que devem se dirigir à SRTE, na Ribeira. " A procura está muito grande e não temos um retorno deles. Quarta-feira (20) fui até lá e tinha um aviso dizendo que eles só voltariam a fazer a partir do dia 25", acrescenta.



Maria Gilvânia deu entrada no pedido em outubro e ontem ainda esperava pelo documento

Carlos Santos/DN/D.A Press

Situação deve voltar ao normal em fevereiro

José Teixeira de Melo assegurou que a SRTE está tomando algumas providências para agilizar o atendimento. Além de estar contando com mais seis funcionários cedidos, o órgão está batilhando para que as Centrais do Cidadão passem a trabalhar no sistema online, que permite aos atendentes identificar as pendências do cadastro e resolvê-las lá mesmo. No caso das pessoas que têm urgência em receber a carteira, o gerente diz que a SRTE tem como agilizar a emissão dos documentos. Outra medida é a convocação de pessoas que solicitaram suas carteiras nas centrais para comparecerem à sede da SRTE, visando dar agilidade aos processos que estão parados.

O gerente acredita que as medidas farão com que a situação se resolva nas próxi-

mas semanas e estima que em fevereiro o procedimento estará normalizado. Ele lembra, porém, que, mesmo em condições ideais, a emissão não é " automática " e é feita entre dois e 15 dias após a solicitação. Ele garantiu, ainda, que o trabalhador não perderá o emprego devido ao problema. " Se o empregador tiver urgência, o interessado pode vir à sede da SRTE que nós resolvemos", afirma, embora admita que, se a urgência for no interior do estado, a solução pode ser mais complicada.

SERVIÇO

Solicitação de carteira de trabalho
Centrais do Cidadão no estado
SRTE/RN
Av. Duque de Caxias nº 80, Ribeira
Mais informações: (84) 3220-2000

CONCURSO

EDITAL DA CAERN SAI EM FEVEREIRO

A Companhia de Águas e Esgotos do Rio Grande do Norte (Caern) divulgou ontem que vai publicar o edital de seu próximo concurso público na primeira quinzena de fevereiro. A seleção visa formar de cadastro reserva para diversos cargos e funções do Plano de Cargos, Carreira e Remuneração da empresa. A Fundação Getúlio Vargas (FGV) está elaborando todas as normas do concurso, mas já está previsto que as provas devem ser realizadas no mês de abril. Serão oferecidas vagas com salários iniciais de R\$ 3.652,12 para nível superior, R\$ 1.753,02 para nível médio técnico e R\$ 1.242,88 para nível médio.

Serão selecionados profissionais de nível superior para os cargos de administrador, assistente social, analista de materiais, economista, engenheiro civil, engenheiro mecânico, engenheiro eletricitista, engenheiro de produção, geógrafo, jornalista, psicólogo, químico e sociólogo. O cadastro de reserva terá ainda cargos e funções de nível médio, contemplando agente administrativo e nível médio técnico, para técnico de contabilidade e técnico em engenharia. A Caern oferece ainda outros benefícios e vantagens concedidos para os seus empregados, como vale alimentação mensal de R\$ 380, plano de saúde, previdência privada complementar (Caernprev), auxílio creche, entre outros.

BNB

O Banco do Nordeste do Brasil também anunciou novidades em seu processo seletivo ontem. A data limite para realização de inscrições foi prorrogada para o dia 4 de março - antes, o prazo final era 9 de fevereiro. O alongamento do prazo de inscrições tem como objetivo permitir que pessoas de baixa renda sejam beneficiadas, por um maior período, com cláusula de isenção de taxa, a ser publicada, em edital revisado. Outras retificações dizem respeito aos possíveis locais de lotação para o cargo de Analista Técnico I - Técnico em Enfermagem do Trabalho e Técnico em Segurança do Trabalho (vide quadro, abaixo). Em virtude do aprimoramento do edital, a data da prova, prevista para o dia 28 de março, será adiada para 11 de abril. Mais informações no site <http://concursos.acep.org.br/BNB2010>.

Dívidas com cartão batem recorde

Débitos no dinheiro de plástico cresceram 20% em 2009, chegando a R\$ 26,3 bilhões, o maior volume já registrado

Seja adiando o pagamento para o mês seguinte ou parcelando em prestações a perder de vista, o cartão de crédito torna o consumo possível. Cada vez mais a moeda de plástico vem se consolidando como o meio de pagamento preferido dos brasileiros. Mas, com a comodidade, vem também o descuido. As dívidas com o cartão de crédito cresceram 20% em 2009, segundo dados do Banco Central. Em dezembro, o endividamento através da moeda de plástico acumulou um volume inédito de R\$ 26,3 bilhões. O dobro do registrado há três anos, quando já existia um crescimento acelerado no uso do cartão de crédito.

No final de 2009, 25% de todo o crédito novo ao consumidor tinha origem no cartão, que desde 2008 já supera as operações

com crédito pessoal e o financiamento com desconto em folha. Em volume de recursos movimentados, o cartão só perde para o cheque especial. No entanto, os juros da moeda de plástico superam o que é cobrado em todas essas modalidades. Segundo estudos da Associação Nacional de Executivos de Finanças, Administração e Contabilidade (Anefac), quando o consumidor paga apenas a parcela mínima do cartão e entra no crédito rotativo, são cobrados juros de 10,7% ao mês. "E há cartões que cobram até mais que isso", afirma Andrew Storf, presidente da Anefac. Para se ter idéia, a taxa média do cheque especial é de 7,5% ao mês.

"Apesar de alguns lojistas darem preferência a outras formas de pagamento como dinheiro ou cheque, por causa das altas ta-

xas cobradas pelas operadoras, o cartão de crédito é cada vez mais utilizado pela pessoa física", analisa Storf. Quando não se consegue pagar a prestação para quitar apenas a parcela mínima é que começa o problema. Como os juros são altíssimos, a dívida vira uma bola de neve. "O cartão é um meio de pagamento

e não uma parte da renda do consumidor", defende o presidente da Anefac. Segundo ele, algumas pessoas perdem o controle dos gastos de uma forma tal que superam a renda disponível.

"Muita gente ainda se surpreende quando vê a fatura do cartão de crédito", diz.

Segundo ele, o endividamento com o cartão geralmente é causado com gastos supérfluos, como roupas. "São os mais perigosos porque levam à compra por impulso. O consumidor sai para

comprar uma peça e acaba levando muitas outras". Longos parcelamentos também complicam a vida financeira. "É comum as pessoas gastarem mais do que deviam porque esqueceram que ainda faltavam duas ou três parcelas da compra daquele eletrodoméstico", diz.

Tudo isso pode ser evitado com um método simples: "Basta tomar nota de tudo que se gasta no cartão", diz Storf. Para ajudar no controle, vale até diminuir o número de cartões ou pedir a redução do limite à operadora do plástico. Caso o consumidor esteja no vermelho por menos de três meses, indica-se pegar um empréstimo no crédito consignado ou pessoal. "Os juros que seriam pagos em um mês no cartão, serão diluídos em três", diz. Após três meses de inadimplência, além do cartão bloqueado, o consumidor terá o nome incluído em cadastros negativos como SPC e Serasa. "Nesse momento, deve-se buscar a operadora do cartão e negociar a dívida para um valor e quantidade de parcelas que esteja dentro do orçamento", aconselha.

CONTROLE SEUS GASTOS

Tome nota de todas as compras realizadas com o plástico. Sabendo quanto se vai pagar, fica mais fácil planejar e evita surpresas desagradáveis ao receber a fatura

Fuja do crédito rotativo. Ao pagar apenas a parcela mínima, o consumidor arca com juros de 10,7% ao mês, acima até da taxa média do cheque especial, que é de 7,5%

Se está inadimplente por até três meses, vale trocar uma dívida por outra, através de um empréstimo no consignado ou no crédito pessoal que, em média, possuem taxas três vezes menores

Caso a dívida seja superior a 90 dias, procure a empresa de cartão para renegociar valores e formas de pagamento. Faça o acordo compatível com a capacidade financeira para quitar a dívida

Se há dificuldade em controlar os gastos, cancele alguns cartões ou peça para a operadora reduzir o limite de crédito

Fonte: Anefac

25%

de todo o crédito novo ao consumidor no país tem origem nos plásticos

Governo do Estado do Rio Grande do Norte

Secretaria de Estado da Educação e da Cultura
Comissão Permanente de Licitação

AVISO DE LICITAÇÃO

LICITAÇÃO: Nº 121/09-SIN/CONCORRÊNCIA

OBJETO: LOTE Nº 32 - AMPLIAÇÃO DAS INSTALAÇÕES FÍSICAS E CONSTRUÇÃO DE QUADRA POLIESPORTIVA NA E.E. JOSÉ NOGUEIRA, EM MOSSORÓ/RN - REFORMA DAS INSTALAÇÕES FÍSICAS NA E.E. JOSÉ NOGUEIRA, EM MOSSORÓ/RN - REFORMA DAS INSTALAÇÕES FÍSICAS DO CENTRO EDUCACIONAL JERÔNIMO ROSADO, EM MOSSORÓ/RN - REFORMA DAS INSTALAÇÕES FÍSICAS NA E.E. PROFº ABEL FREIRE COELHO, EM MOSSORÓ/RN - CONSTRUÇÃO DE QUADRA POLIESPORTIVA COBERTA NA E.E. PROFº ABEL FREIRE COELHO, EM MOSSORÓ/RN.
PROCESSO: Nº 180070/2009-3-SEEC

A SECRETARIA DE ESTADO DA INFRA-ESTRUTURA/SIN, através da sua Comissão Permanente de Licitação, torna público para o conhecimento de quem possa interessar, que às 09:00 (nove) horas do dia 10 de março de 2010, no Auditório da Secretaria de Estado da Infra-Estrutura/SIN, no Centro Administrativo do Estado, BR 101, KM 0 - Lagoa Nova - Natal/RN, estará reunida para recebimento das propostas relativas à Licitação Nº 121/09-SIN/CONCORRÊNCIA, tipo menor preço, cujo objeto é a contratação de empresa especializada com vistas à execução das obras do LOTE Nº 32 - AMPLIAÇÃO DAS INSTALAÇÕES FÍSICAS E CONSTRUÇÃO DE QUADRA POLIESPORTIVA NA E.E. JOSÉ NOGUEIRA, EM MOSSORÓ/RN - REFORMA DAS INSTALAÇÕES FÍSICAS NA E.E. JOSÉ NOGUEIRA, EM MOSSORÓ/RN - REFORMA DAS INSTALAÇÕES FÍSICAS DO CENTRO EDUCACIONAL JERÔNIMO ROSADO, EM MOSSORÓ/RN - REFORMA DAS INSTALAÇÕES FÍSICAS NA E.E. PROFº ABEL FREIRE COELHO, EM MOSSORÓ/RN - CONSTRUÇÃO DE QUADRA POLIESPORTIVA COBERTA NA E.E. PROFº ABEL FREIRE COELHO, EM MOSSORÓ/RN. Os interessados poderão adquirir o Edital na Sede da Secretaria de Estado da Infra-Estrutura/SIN, no endereço supracitado, mediante o recolhimento de uma taxa não restituível de R\$ 50,00 (cinquenta reais). Maiores informações poderão ser obtidas por meio do telefone (084) 3232.1625/1627 e pelo fax (084) 3232.1627. Natal/RN, 25 de janeiro de 2010.

Ana Cristina Vidal Silva

PRESIDENTE DA COMISSÃO PERMANENTE DE LICITAÇÃO/SIN

Em Substituição Legal

Governo do Estado do Rio Grande do Norte

Secretaria de Estado da Educação e da Cultura
Comissão Permanente de Licitação

AVISO DE LICITAÇÃO - LICITAÇÃO: Nº 101/09-SIN/CONCORRÊNCIA

OBJETO: LOTE Nº 27 - REFORMA DAS INSTALAÇÕES FÍSICAS DA E.E. PADRE JOSÉ MARIA BIEZINGUER, EM SÃO GONÇALO DO AMARANTE/RN - AMPLIAÇÃO DAS INSTALAÇÕES FÍSICAS DA E.E. PADRE JOSÉ MARIA BIEZINGUER, EM SÃO GONÇALO DO AMARANTE/RN - CONSTRUÇÃO DE QUADRA POLIESPORTIVA COBERTA DA E.E. PADRE JOSÉ MARIA BIEZINGUER, EM SÃO GONÇALO DO AMARANTE/RN - REFORMA DAS INSTALAÇÕES FÍSICAS DA E.E. VER. JOSÉ MOACIR DE OLIVEIRA, EM SÃO GONÇALO DO AMARANTE/RN - AMPLIAÇÃO DAS INSTALAÇÕES FÍSICAS DA E.E. VER. JOSÉ MOACIR DE OLIVEIRA, EM SÃO GONÇALO DO AMARANTE/RN - CONSTRUÇÃO DE QUADRA POLIESPORTIVA COBERTA DA E.E. VER. JOSÉ MOACIR DE OLIVEIRA, EM SÃO GONÇALO DO AMARANTE/RN - REFORMA DAS INSTALAÇÕES FÍSICAS DA E.E. PADRE JOSÉ MARIA BIEZINGUER, EM SÃO GONÇALO DO AMARANTE/RN - REFORMA DAS INSTALAÇÕES FÍSICAS DA E.E. VER. JOSÉ MOACIR DE OLIVEIRA, EM SÃO GONÇALO DO AMARANTE/RN - CONSTRUÇÃO DE QUADRA POLIESPORTIVA COBERTA DA E.E. VER. JOSÉ MOACIR DE OLIVEIRA, EM SÃO GONÇALO DO AMARANTE/RN.
PROCESSO: Nº 145096/2009-4-SEEC

A SECRETARIA DE ESTADO DA INFRA-ESTRUTURA/SIN, através da sua Comissão Permanente de Licitação, torna público para o conhecimento de quem possa interessar, que às 11:00 (onze) horas do dia 09 de março de 2010, no Auditório da Secretaria de Estado da Infra-Estrutura/SIN, no Centro Administrativo do Estado, BR 101, KM 0 - Lagoa Nova - Natal/RN, estará reunida para recebimento das propostas relativas à Licitação Nº 101/09-SIN/CONCORRÊNCIA, tipo menor preço, cujo objeto é a contratação de empresa especializada com vistas à execução das obras do LOTE Nº 27 - REFORMA DAS INSTALAÇÕES FÍSICAS DA E.E. PADRE JOSÉ MARIA BIEZINGUER, EM SÃO GONÇALO DO AMARANTE/RN - AMPLIAÇÃO DAS INSTALAÇÕES FÍSICAS DA E.E. PADRE JOSÉ MARIA BIEZINGUER, EM SÃO GONÇALO DO AMARANTE/RN - CONSTRUÇÃO DE QUADRA POLIESPORTIVA COBERTA DA E.E. PADRE JOSÉ MARIA BIEZINGUER, EM SÃO GONÇALO DO AMARANTE/RN - REFORMA DAS INSTALAÇÕES FÍSICAS DA E.E. VER. JOSÉ MOACIR DE OLIVEIRA, EM SÃO GONÇALO DO AMARANTE/RN - AMPLIAÇÃO DAS INSTALAÇÕES FÍSICAS DA E.E. VER. JOSÉ MOACIR DE OLIVEIRA, EM SÃO GONÇALO DO AMARANTE/RN - CONSTRUÇÃO DE QUADRA POLIESPORTIVA COBERTA DA E.E. VER. JOSÉ MOACIR DE OLIVEIRA, EM SÃO GONÇALO DO AMARANTE/RN. Os interessados poderão adquirir o Edital na Sede da Secretaria de Estado da Infra-Estrutura/SIN, no endereço supracitado, mediante o recolhimento de uma taxa não restituível de R\$ 50,00 (cinquenta reais). Maiores informações poderão ser obtidas por meio do telefone (084) 3232.1625/1627 e pelo fax (084) 3232.1627. Natal/RN, 25 de janeiro de 2010.

Ana Cristina Vidal Silva

PRESIDENTE DA COMISSÃO PERMANENTE DE LICITAÇÃO/SIN

Em Substituição Legal

Governo do Estado do Rio Grande do Norte

Secretaria de Estado da Educação e da Cultura
Comissão Permanente de Licitação

AVISO DE LICITAÇÃO

LICITAÇÃO: Nº 104/09-SIN/TOMADA DE PREÇOS

OBJETO: LOTE Nº 30 - REFORMA DAS INSTALAÇÕES FÍSICAS NA E.E. ENSINO MÉDIO - 04 SALAS, EM BARAÚNA/RN - REFORMA DAS INSTALAÇÕES FÍSICAS NA E.E. JERÔNIMO ROSADO, EM DIX-SEPT ROSADO/RN.
PROCESSO: Nº 145062/2009-5-SEEC

A SECRETARIA DE ESTADO DA INFRA-ESTRUTURA/SIN, através da sua Comissão Permanente de Licitação, torna público para o conhecimento de quem possa interessar, que às 10:00 (dez) horas do dia 23 de fevereiro de 2010, no Auditório da Secretaria de Estado da Infra-Estrutura/SIN, no Centro Administrativo do Estado, BR 101, KM 0 - Lagoa Nova - Natal/RN, estará reunida para recebimento das propostas relativas à Licitação Nº 104/09-SIN/TOMADA DE PREÇOS, tipo menor preço, cujo objeto é a contratação de empresa especializada com vistas à execução das obras do LOTE Nº 30 - REFORMA DAS INSTALAÇÕES FÍSICAS NA E.E. ENSINO MÉDIO - 04 SALAS, EM BARAÚNA/RN - REFORMA DAS INSTALAÇÕES FÍSICAS NA E.E. JERÔNIMO ROSADO, EM DIX-SEPT ROSADO/RN. Os interessados poderão adquirir o Edital na Sede da Secretaria de Estado da Infra-Estrutura/SIN, no endereço supracitado, mediante o recolhimento de uma taxa não restituível de R\$ 50,00 (cinquenta reais). Maiores informações poderão ser obtidas por meio do telefone (084) 3232.1625/1627 e pelo fax (084) 3232.1627. Natal/RN, 25 de janeiro de 2010.

Ana Cristina Vidal Silva

PRESIDENTE DA COMISSÃO PERMANENTE DE LICITAÇÃO/SIN

Em Substituição Legal

CAIXA

Ministério da
Fazenda

BRASIL
UM PAÍS DE TODOS
GOVERNO FEDERAL

AVISO DE VENDA

Leilão Público de Jóias 0028/2010

A CAIXA ECONÔMICA FEDERAL, por meio da Gerência de Filial de Alienação de Bens Móveis e Imóveis - GILIE/FO, torna público aos interessados que, verificará pela maior oferta e por meio de lances, jóias relativas a contratos de penhor emitidos nas agências Ribeira/RN(0033), Potiguar/RN(0035) e Pamamirim/RN(2008), vencidos há mais de 30 dias. O Edital de Leilão, contendo as condições para habilitação, preços, prazos e demais disposições regulamentares do qual é parte integrante o presente Aviso de Venda, estará à disposição dos interessados de 28/01/2010 a 09/02/2010, em horário bancário, na Agência da CAIXA situada na Av. Câmara Cascudo, 344 - Ribeira - Natal/RN, na página da CAIXA na Internet www.caixa.gov.br e na GILIE/FO - Representação Natal/RN, situada à Av. Presidente Bandeira, 334 - Alecrim - Natal/RN. A exposição dos lotes contendo as jóias ocorrerá no dia 09/02/2010, das 09h às 14h, no endereço da Agência Ribeira, localizada à Av. Câmara Cascudo, 344 - Ribeira - Natal/RN. Os lances deverão ser efetuados por meio dos terminais de auto-atendimento localizados em qualquer agência da CAIXA no dia 09/02/2010, no horário de funcionamento das salas de Auto Atendimento. A Divulgação do Resultado do Leilão será efetuada até o dia 10/02/2010, nos mesmos locais onde foi divulgado o Edital de Leilão e na página da CAIXA na Internet www.caixa.gov.br. O preço do catálogo é R\$ 0,25 por página. Maiores informações no Fone (CERAT) 0800.726.0101.

A COMISSÃO

Pai atropela e mata filho na garagem de casa

É a segunda tragédia do tipo no estado em menos de uma semana. Polícia recomenda cuidado redobrado com crianças

Paulo de Sousa

jpaulosousa.rn@dabr.com.br

Em menos de uma semana, mais uma criança é morta ao ser atropelada acidentalmente por familiar no Rio Grande do Norte. Desta vez, a tragédia aconteceu no loteamento Plaza Garden, no município de São Gonçalo do Amarante, Região Metropolitana de Natal, na noite da segunda-feira. Segundo a polícia, o pai da criança, identificado como José Arnauld de Lima, 54 anos, atropelou e matou o estudante José Vitor da Silva Lima, 10 anos. Ele teria dado uma ré em seu Ford Ka, dentro de casa, e não viu o filho por trás do veículo.

José Arnauld e João Vitor tinham acabado de lavar o carro. De acordo com a polícia, a família se preparava para sair de casa e o pai foi retirar o carro da garagem. Ao dar a ré no Ford Ka, ele não notou a presença do garoto por trás do carro e acabou atropelando-o. O menino sofreu uma hemorragia interna e acabou mor-



Fotos: Carlos Santos/DN/D.A Press

Acidente aconteceu nesta casa no loteamento Plaza Garden, no município de São Gonçalo do Amarante

rendo ainda no local, antes da chegada do socorro médico.

Além do menino e seu pai, a esposa do condutor também estava no local. Ao perceber a tragédia, José Arnauld entrou em estado de choque. A polícia foi acionada para realizar os primeiros procedimentos, juntamente com a equipe do Instituto Técnico Científico de Polícia (Itep), que fez a perícia do acidente e recolheu o corpo da criança.

De acordo com a polícia, o pai do menino deverá responder pelo crime de homicídio culposo, quando a pessoa não tem a intenção de matar a outra. Morado-

res locais informaram que a família estava morando no loteamento desde a última sexta-feira, vindos do município de Ielmo Marinho, onde provavelmente ocorreu o sepultamento. O caso será apurado pela delegacia de São Gonçalo do Amarante.

Semelhança

Na última quinta-feira, um caso semelhante aconteceu na zona rural do município de Caicó, a cerca de 269km de Natal, onde um agricultor atropelou o próprio neto de apenas um ano, ao sair de casa com sua caminhonete GM D-10. Ele não teria visto a criança

e, ao notar que tinha passado por cima de algo e olhar para trás, viu apenas uma bola.

O tenente coronel PM Ricardo Albuquerque, comandante da Polícia Rodoviária Estadual, adverte os condutores de que, sempre antes de dar partida no veículo, verificar primeiramente onde estão as crianças em casa. "Se o menino ou a menina for ficar na residência, que esteja sob os cuidados de um adulto. Se for levá-los consigo, passe logo o cinto de segurança e trave as portas". Ele acrescenta o cuidado que o motorista deve ter com os pontos cegos do veículo.

QUEIMADO

Corpo pode ser de militar desaparecido

O corpo de um homem ainda não identificado foi encontrado totalmente queimado na manhã de ontem às margens da BR-226, em Bom Jesus, a 46km da capital Natal. De acordo com a polícia, a vítima somente poderá ser identificada por meio de exames específicos no Instituto Técnico e Científico de Polícia (Itep). A suspeita, ainda não confirmada, é de que o corpo seja do filho de um militar da reserva da Marinha, conhecido como Erivan de Paiva Justino, que estava desaparecido.

De acordo com o soldado da Polícia Militar de Bom Jesus, Cle-

dilson, o corpo foi encontrado por populares por volta das 9h30, às margens da BR-226, a cerca de 500m da saída de Bom Jesus. Quando a polícia chegou ao local, constatou que o corpo estava totalmente queimado. A suspeita, ainda segundo o PM, é de que a vítima estivesse no local há pelo menos 14 dias. "Ainda não sabemos as circunstâncias dessa morte. Tudo ainda está envolto a mistério", disse.

A suspeita da polícia é de que o corpo seja do filho de Erivan, que estava desaparecido há cerca de 20 dias. No entanto, a confirmação somente poderá ser da-



Maurílio disse que esposa reconheceu corpo, que será examinado pelo Itep

da pelo Itep, após exames de DNA. O rapaz, segundo o PM, tinha aproximadamente 35 anos. O caso está sendo investigado pela polícia civil de Bom Jesus.

Decap

De acordo com o delegado Maurílio Pinto, titular da Delegacia de Capturas, a esposa de Erivan de

Paiva Justino teria reconhecido ao corpo e dito aos policiais da Decap se tratar do marido. Segundo Maurílio, ele era natural do Rio de Janeiro e morava no Bom Pastor, sendo realmente filho de um militar da reserva. No entanto, ele frisou e confirmou a versão do soldado. Somente o Itep irá confirmar se a vítima é mesmo Erivan.

FELIPE CAMARÃO POLÍCIA APREENDE 4 ARMAS

Uma operação da PM apreendeu na manhã de ontem quatro armas dentro numa residência na Rua Bom Jesus, em Felipe Camarão, Zona Oeste de Natal. De acordo com o Capitão Fontes, do Comando do Policiamento da Capital, as viaturas do 9º Batalhão foram ao local após uma denúncia de disparos de arma de fogo.

Ao chegar ao local, a polícia localizou a residência e foi impedida de entrar pelos moradores. No entanto, depois os policiais conseguiram entrar na casa e encontraram dois revólveres calibre 38, um calibre 32, uma espingarda 36 e munição.

A mulher que estava na residência, identificada até o momento como Vânia, 23 anos, disse que as armas eram do seu padrasto, que não estava em casa. A polícia decidiu levar ela e a mãe para a 14ª Delegacia de Polícia, em Felipe Camarão para averiguação depoimento sobre as armas.

Elas poderão ser detidas por posse ilegal. "Queremos esclarecer o que essas armas faziam dentro de uma casa", explicou o Capitão.

A operação envolveu a viatura do oficial de plantão, tenente Luiz e as viaturas de Felipe Camarão, Planato e Guarapes.

OESTE

PM EVITA FUGA EM DELEGACIA

Na manhã de ontem, o GTO (Grupo Tático Operacional) e a Rádio-Patrolha de Alexandria, sob o comando do Aspirante da Polícia Militar Daniel, frustraram uma tentativa de fuga ocorrida na 8ª Delegacia Regional de Polícia Civil. Segundo o aspirante, após observar uma diferente movimentação dos presos, os policiais resolveram intervir e fazer uma revista geral nas celas. Após minuciosa busca, foram encontradas duas serras escondidas dentro de uma cadeira e um objeto de ferro adaptado, utilizado para empurrar a grade. Além disso, ainda segundo o aspirante Daniel, foi observado que os presos começaram a serrar uma das grades, porém, acredita-se que a serra não aguentou e partiu-se. Logo após todo o material foi entregue para o Delegado José Célio para providências cabíveis.

TRÁFICO

GUARDAS
PRENDEM
SUSPEITOS

Guardas das Rodas Ostensivas Municipais (Romu) prenderam, na manhã de ontem, dois homens suspeitos de envolvimento no tráfico de drogas em Ponta Negra. Carlos Augusto Silva, de 30 anos, e José Ferreira da Silva, 20, foram presos em uma residência abandonada, próximo à praça do Cruzeiro, na Vila de Ponta Negra, portando 18 pedras de crack.

O local onde aconteceu a prisão é apontado por moradores das proximidades como ponto de consumo e venda de drogas. A equipe da Romu estava realizando no local um patrulhamento, dentro das ações realizadas no projeto Operação Verão da Prefeitura. Os guardas levaram os suspeitos para a 15ª DP, em Ponta Negra, onde foram autuados em flagrante por tráfico de drogas. Ao chegar à delegacia, a Polícia Civil averiguou que havia um mandado de prisão em aberto para Carlos Augusto Silva. Isso porque ele havia deixado uma unidade prisional do estado em dezembro passado, por benefício de um indulto de Natal e até agora não havia regressado ao presídio.

Acidente fatal na Rota do Sol

Ana Amaral/DN/D.A Press

Motociclista morreu após bater em poste. Testemunha disse que ele pilotava em alta velocidade

O segurança Roosevelt José Barbosa Júnior, 37 anos, morreu no início da tarde de ontem ao se chocar com a motocicleta que pilotava em um poste no início da Rota do Sol. Testemunhas contaram que a equipe do Serviço de Atendimento Móvel de Urgência (Samu) chegou ao local cerca de 10 minutos após o acidente, mas o segurança não reagiu a reanimação.

De acordo com informações do guarda municipal Rogério Evaristo da Silva, que presenciou o acidente, o segurança estava em alta velocidade e perdeu o controle ao entrar na curva. "Ele ainda tentou frear, atingiu o meio-fio do canteiro, mas perdeu o controle e acabou batendo com o tórax no poste", disse o guarda.

Segundo o proprietário da moto, o cozinheiro Francisco de Assis Tavares, o segurança havia pedido a



Roosevelt José Barbosa Júnior, 37, chegou a ser atendido pelo Samu, mas não resistiu aos ferimentos

motocicleta para almoçar com a família em sua residência, próximo a Pium. "Ele sempre saía para almoçar com a família", conta o cozinheiro que disse ter conhecido Roosevelt há cerca de um ano quando ele assumiu o cargo de segurança no mesmo shopping onde o cozinheiro trabalha em Ponta Negra. O corpo do segurança só foi retirado após às 15h quando os peritos do ITEP chegaram ao local.

Porto

Dois funcionários que prestam serviço ao Porto de Natal, identificados como Miralino dos Santos e Marcos Sandro, acidentaram-se enquanto trabalhavam, na tarde de ontem, por volta das 15h. Vários sacos de açúcar caíram sobre eles enquanto organizavam o estoque. De acordo com um técnico em enfermagem do Órgão Gestor de Mão de Obra Portuária (OGMO),

um mote de açúcar desmembrou-se, e vários sacos, caindo em avalanche, atingiram os trabalhadores. Eles foram socorridos por profissionais do setor e, depois, pelo Serviço de Atendimento Móvel de Urgência (Samu). Segundo informações do OGMO, Miralino e Marcos foram levados ao Hospital Walfredo Gurgel, mas o quadro é estável. Eles estão conscientes e não apresentam fraturas expostas.

Governo do Estado do Rio Grande do Norte

Secretaria de Estado da Educação e da Cultura
Comissão Permanente de Licitação

AVISO DE LICITAÇÃO

LICITAÇÃO: Nº 124/09-SIN/CONCORRÊNCIA

OBJETO: LOTE Nº 35 - REFORMA DAS INSTALAÇÕES FÍSICAS DA E.E. 26 DE JUNHO, EM MAJOR SALES/RN - AMPLIAÇÃO DA E.E. 26 DE JUNHO, EM MAJOR SALES/RN - REFORMA DAS INSTALAÇÕES FÍSICAS DA E.E. PROFº MANOEL HERCULANO, EM SÃO FRANCISCO DO OESTE - AMPLIAÇÃO DA E.E. PROFº MANOEL HERCULANO, EM SÃO FRANCISCO DO OESTE - REFORMA DAS INSTALAÇÕES FÍSICAS DA E.E. PROFº SEVERIANO MELO, EM SEVERIANO MELO/RN - AMPLIAÇÃO DA E.E. PROFº SEVERIANO MELO, EM SEVERIANO MELO/RN. PROCESSO: Nº 180065/2009-2-SEEC

A SECRETARIA DE ESTADO DA INFRA-ESTRUTURA/SIN, através de sua Comissão Permanente de Licitação, torna público para o conhecimento de quem possa interessar, que às 09:00 (nove) horas do dia 11 de março de 2010, no Auditório da Secretaria de Estado da Infra-Estrutura/SIN, no Centro Administrativo do Estado, BR 101, KM 0 - Lagoa Nova - Natal/RN, estará reunida para recebimento das propostas relativas à Licitação Nº 124/09-SIN/CONCORRÊNCIA, tipo menor preço, cujo objeto é a contratação de empresa especializada com vistas à execução das obras do LOTE Nº 35 - REFORMA DAS INSTALAÇÕES FÍSICAS DA E.E. 26 DE JUNHO, EM MAJOR SALES/RN - AMPLIAÇÃO DA E.E. 26 DE JUNHO, EM MAJOR SALES/RN - REFORMA DAS INSTALAÇÕES FÍSICAS DA E.E. PROFº MANOEL HERCULANO, EM SÃO FRANCISCO DO OESTE - AMPLIAÇÃO DA E.E. PROFº MANOEL HERCULANO, EM SÃO FRANCISCO DO OESTE - REFORMA DAS INSTALAÇÕES FÍSICAS DA E.E. PROFº SEVERIANO MELO, EM SEVERIANO MELO/RN - AMPLIAÇÃO DA E.E. PROFº SEVERIANO MELO, EM SEVERIANO MELO/RN.

Os interessados poderão adquirir o Edital na Sede da Secretaria de Estado da Infra-Estrutura/SIN, no endereço supracitado, mediante o recolhimento de uma taxa não restituível de R\$ 50,00 (cinquenta reais). Maiores informações poderão ser obtidas por meio do telefone (084) 3232.1625/1627 e pelo fax (084) 3232.1627. Natal/RN, 25 de janeiro de 2010.

Ana Cristina Vidal Silva

PRESIDENTE DA COMISSÃO PERMANENTE DE LICITAÇÃO/SIN

Em Substituição Legal

Governo do Estado do Rio Grande do Norte

Secretaria de Estado da Educação e da Cultura
Comissão Permanente de Licitação

AVISO DE LICITAÇÃO - LICITAÇÃO: Nº 102/09-SIN/TOMADA DE PREÇOS

OBJETO: LOTE Nº 28 - REFORMA DAS INSTALAÇÕES FÍSICAS NA E.E. CEL. ANTÔNIO FLORÊNCIO DO LAGO, EM TOUROS/RN - REFORMA DAS INSTALAÇÕES FÍSICAS NA E.E. JOÃO TIBÚRCIO, EM GOIANINHA/RN - AMPLIAÇÃO DAS INSTALAÇÕES FÍSICAS NA E.E. JOÃO TIBÚRCIO, EM GOIANINHA/RN. PROCESSO: Nº 145071/2009-4-SEEC

A SECRETARIA DE ESTADO DA INFRA-ESTRUTURA/SIN, através de sua Comissão Permanente de Licitação, torna público para o conhecimento de quem possa interessar, que às 09:00 (nove) horas do dia 23 de fevereiro de 2010, no Auditório da Secretaria de Estado da Infra-Estrutura/SIN, no Centro Administrativo do Estado, BR 101, KM 0 - Lagoa Nova - Natal/RN, estará reunida para recebimento das propostas relativas à Licitação Nº 102/09-SIN/TOMADA DE PREÇOS, tipo menor preço, cujo objeto é a contratação de empresa especializada com vistas à execução das obras do LOTE Nº 28 - REFORMA DAS INSTALAÇÕES FÍSICAS NA E.E. CEL. ANTÔNIO FLORÊNCIO DO LAGO, EM TOUROS/RN - REFORMA DAS INSTALAÇÕES FÍSICAS NA E.E. JOÃO TIBÚRCIO, EM GOIANINHA/RN - AMPLIAÇÃO DAS INSTALAÇÕES FÍSICAS NA E.E. JOÃO TIBÚRCIO, EM GOIANINHA/RN. Os interessados poderão adquirir o Edital na Sede da Secretaria de Estado da Infra-Estrutura/SIN, no endereço supracitado, mediante o recolhimento de uma taxa não restituível de R\$ 50,00 (cinquenta reais). Maiores informações poderão ser obtidas por meio do telefone (084) 3232.1625/1627 e pelo fax (084) 3232.1627. Natal/RN, 25 de janeiro de 2010.

Ana Cristina Vidal Silva

PRESIDENTE DA COMISSÃO PERMANENTE DE LICITAÇÃO/SIN

Em Substituição Legal

Governo do Estado do Rio Grande do Norte

Secretaria de Estado da Educação e da Cultura
Comissão Permanente de Licitação

AVISO DE LICITAÇÃO

LICITAÇÃO: Nº 123/09-SIN/TOMADA DE PREÇOS

OBJETO: LOTE Nº 34 - REFORMA DAS INSTALAÇÕES FÍSICAS DA E.E. ESTUDANTE RONALD NEO JR., EM ALMINO AFONSO/RN - AMPLIAÇÃO DA E.E. ESTUDANTE RONALD NEO JR., EM ALMINO AFONSO/RN - AMPLIAÇÃO DA QUADRA DE ESPORTES DA E.E. ESTUDANTE RONALD NEO JR., EM ALMINO AFONSO/RN - REFORMA DAS INSTALAÇÕES FÍSICAS DA E.E. IVONETE CARLOS, EM FRUTUOSO GOMES/RN - AMPLIAÇÃO DA E.E. IVONETE CARLOS, EM FRUTUOSO GOMES/RN. PROCESSO: Nº 179943/2009-9-SEEC

A SECRETARIA DE ESTADO DA INFRA-ESTRUTURA/SIN, através de sua Comissão Permanente de Licitação, torna público para o conhecimento de quem possa interessar, que às 11:00 (onze) horas do dia 23 de fevereiro de 2010, no Auditório da Secretaria de Estado da Infra-Estrutura/SIN, no Centro Administrativo do Estado, BR 101, KM 0 - Lagoa Nova - Natal/RN, estará reunida para recebimento das propostas relativas à Licitação Nº 123/09-SIN/TOMADA DE PREÇOS, tipo menor preço, cujo objeto é a contratação de empresa especializada com vistas à execução das obras do LOTE Nº 34 - REFORMA DAS INSTALAÇÕES FÍSICAS DA E.E. ESTUDANTE RONALD NEO JR., EM ALMINO AFONSO/RN - AMPLIAÇÃO DA E.E. ESTUDANTE RONALD NEO JR., EM ALMINO AFONSO/RN - AMPLIAÇÃO DA QUADRA DE ESPORTES DA E.E. ESTUDANTE RONALD NEO JR., EM ALMINO AFONSO/RN - REFORMA DAS INSTALAÇÕES FÍSICAS DA E.E. IVONETE CARLOS, EM FRUTUOSO GOMES/RN - AMPLIAÇÃO DA E.E. IVONETE CARLOS, EM FRUTUOSO GOMES/RN.

Os interessados poderão adquirir o Edital na Sede da Secretaria de Estado da Infra-Estrutura/SIN, no endereço supracitado, mediante o recolhimento de uma taxa não restituível de R\$ 50,00 (cinquenta reais). Maiores informações poderão ser obtidas por meio do telefone (084) 3232.1625/1627 e pelo fax (084) 3232.1627. Natal/RN, 25 de janeiro de 2010.

Ana Cristina Vidal Silva

PRESIDENTE DA COMISSÃO PERMANENTE DE LICITAÇÃO/SIN

Em Substituição Legal

Governo do Estado do Rio Grande do Norte

Secretaria de Estado da Educação e da Cultura
Comissão Permanente de Licitação

AVISO DE LICITAÇÃO - LICITAÇÃO: Nº 122/09-SIN/CONCORRÊNCIA

OBJETO: LOTE Nº 33 - REFORMA DAS INSTALAÇÕES FÍSICAS NA E.E. PROFº CALPÚRNIA CALDAS AMORIM, EM CAICÓ/RN - REFORMA DAS INSTALAÇÕES FÍSICAS DO CENTRO EDUCACIONAL JOSÉ AUGUSTO, EM CAICÓ/RN - AMPLIAÇÃO DO CENTRO EDUCACIONAL JOSÉ AUGUSTO, EM CAICÓ/RN. PROCESSO: Nº 179381/2009-8-SEEC

A SECRETARIA DE ESTADO DA INFRA-ESTRUTURA/SIN, através de sua Comissão Permanente de Licitação, torna público para o conhecimento de quem possa interessar, que às 11:00 (onze) horas do dia 10 de março de 2010, no Auditório da Secretaria de Estado da Infra-Estrutura/SIN, no Centro Administrativo do Estado, BR 101, KM 0 - Lagoa Nova - Natal/RN, estará reunida para recebimento das propostas relativas à Licitação Nº 122/09-SIN/CONCORRÊNCIA, tipo menor preço, cujo objeto é a contratação de empresa especializada com vistas à execução das obras do LOTE Nº 33 - REFORMA DAS INSTALAÇÕES FÍSICAS NA E.E. PROFº CALPÚRNIA CALDAS AMORIM, EM CAICÓ/RN - REFORMA DAS INSTALAÇÕES FÍSICAS DO CENTRO EDUCACIONAL JOSÉ AUGUSTO, EM CAICÓ/RN - AMPLIAÇÃO DO CENTRO EDUCACIONAL JOSÉ AUGUSTO, EM CAICÓ/RN. Os interessados poderão adquirir o Edital na Sede da Secretaria de Estado da Infra-Estrutura/SIN, no endereço supracitado, mediante o recolhimento de uma taxa não restituível de R\$ 50,00 (cinquenta reais). Maiores informações poderão ser obtidas por meio do telefone (084) 3232.1625/1627 e pelo fax (084) 3232.1627. Natal/RN, 25 de janeiro de 2010.

Ana Cristina Vidal Silva

PRESIDENTE DA COMISSÃO PERMANENTE DE LICITAÇÃO/SIN

Em Substituição Legal

Justiça decidirá sobre obras de edifícios

Juiz fez inspeção, ontem, no local da construção de um condomínio perto do Morro do Careca, em Ponta Negra

Andrielle Mendes

Especial para o Diário de Natal

A Justiça vai decidir dentro de dez dias se libera a construção do empreendimento Villa del Sol, nas proximidades do Morro do Careca, em Ponta Negra. É o que garante o juiz da 3ª Vara da Fazenda Pública, Vírgilio Fernandes Macêdo Júnior, responsável por analisar os pedidos de licenciamento de quatro edifícios na Vila de Ponta Negra. O prazo foi anunciado depois de uma inspeção no canteiro de obras do imóvel da empresa Real State realizada na manhã de ontem pelo juiz e pela Promotora de Justiça de Defesa do Meio Ambiente, Gilka da Mata.

O objetivo da inspeção, segundo o juiz, era colher no local informações que não foram repassadas no processo. Durante a manhã de ontem, o juiz e a promotora visitaram três pontos de Ponta Negra para avaliar os possíveis impactos causados pela construção do edifício nas pro-

ximidades do Morro do Careca, um dos principais pontos turísticos da capital. "A inspeção ocorreu porque o proprietário do prédio entrou na Justiça contra a Prefeitura para retomar as obras no local", explicou Gilka da Mata. Depois da vistoria, o juiz vai redigir um auto circunstanciado, que incluirá todas as informações úteis para o julgamento. As inspeções são realizadas sempre que o juiz se depara com uma questão controversa e precisa verificar o fato no próprio local.

"Saindo daqui para o meu gabinete, lavrarei um auto circunstanciado, que vai ser apresentado à construtora, à Prefeitura e ao Ministério Público", esclareceu. Segundo Vírgilio Fernandes, as partes interessadas no processo vão ter

48 horas para analisar as informações levantadas no local e até cinco dias para se manifestar.

Após esse período, o juiz vai analisar mais uma vez o pedido de licenciamento e decidir se concede ou não a licença para construção de um dos "espigões de Ponta Negra". Ele preferiu não se manifestar quanto aos possíveis impactos gerados pela construção dos prédios de mais de 14 andares próximo ao morro do careca e deu um prazo mínimo de dez dias para dar sua decisão sobre a construção de um dos imóveis.

Decisão está prevista para sair dentro de 10 dias

Ministério Público é contra qualquer prédio na área

Durante a inspeção, a Promotora de Justiça de Defesa do Meio Ambiente, Gilka da Mata, foi informada de que a licença para construção de um dos espigões foi emitida pela Secretaria Municipal de Meio Ambiente e Urbanismo (Semurb) durante o receso da Justiça em janeiro de 2010. Situação, que segundo ela, deixou os representantes do MP surpresos. Gilka da Mata explicou que vai buscar mais informações. "O MP não concorda com a construção de nenhum espigão nessa área. O Ministério Público vai reivindicar e pode até entrar com uma ação contra a Semurb", esclareceu a promotora.

Para a representante do MP, o maior transtorno causado pela construção dos espigões de Ponta Negra é o impacto visual. Se-

gundo ela, os quatro edifícios vão impedir a visão de parte do conjunto de dunas da praia de Ponta Negra. "Não é apenas o Morro do Careca que é considerado patrimônio nacional. É o conjunto natural das dunas". Segundo ela, o conjunto de dunas é protegido pela Constituição Federal por ser uma expressão significativa desse ecossistema. Gilka aguarda o envio do auto circunstanciado para iniciar a análise das informações levantadas.

O ambientalista Yuno Silva, ativista do movimento SOS Ponta Negra, acompanhou a inspeção e alertou para o surgimento de mais problemas causados pela construção de edifícios na Vila de Ponta Negra, área que, segundo ele, não está preparada para o boom dos empreendimentos

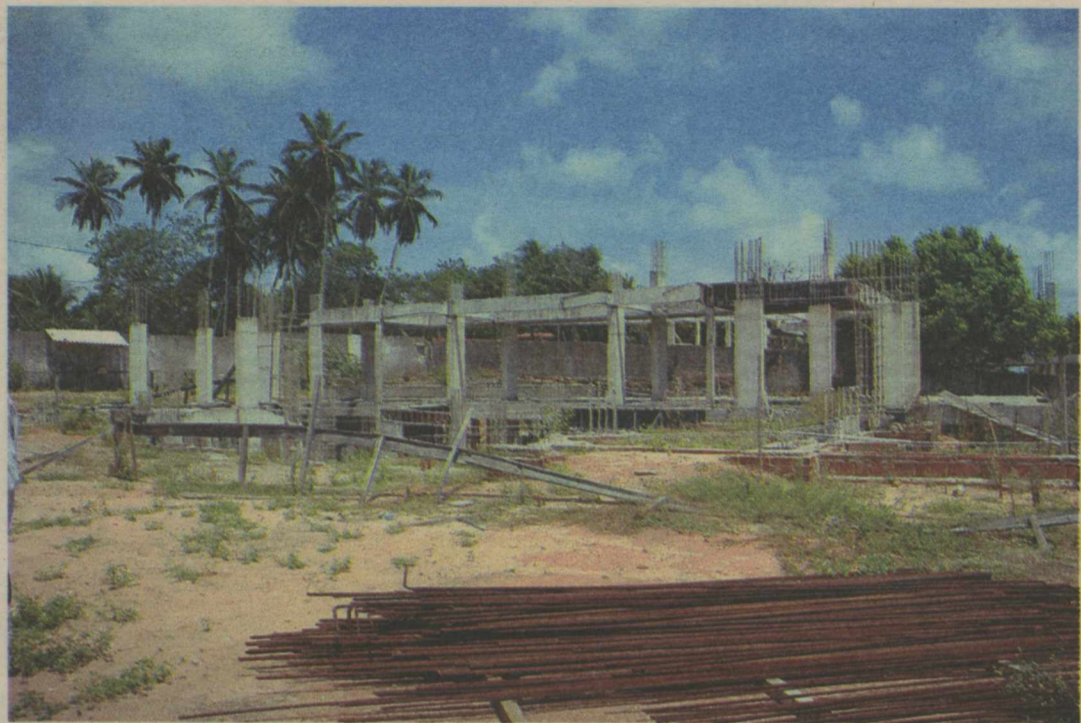

Construção do empreendimento Villa del Sol vem gerando descontentamento do Ministério Público e de ambientalistas

Repercussão

O caso dos espigões de Ponta Negra ganhou as páginas dos jornais em 2006, quando ambientalistas e moradores da Vila de Ponta Negra questionaram o licenciamento das obras, embargadas pela Prefeitura há quatro anos. Na época, a construção dos prédios foi autorizada pela Secretaria Municipal de Meio Ambiente e Urbanismo (Semurb), segundo a qual a construção de prédios com mais de 14 pavimentos nas proximidades do Morro do Careca ainda era permitida.



O juiz Vírgilio Fernandes Macêdo Júnior analisa os pedidos de licenciamento

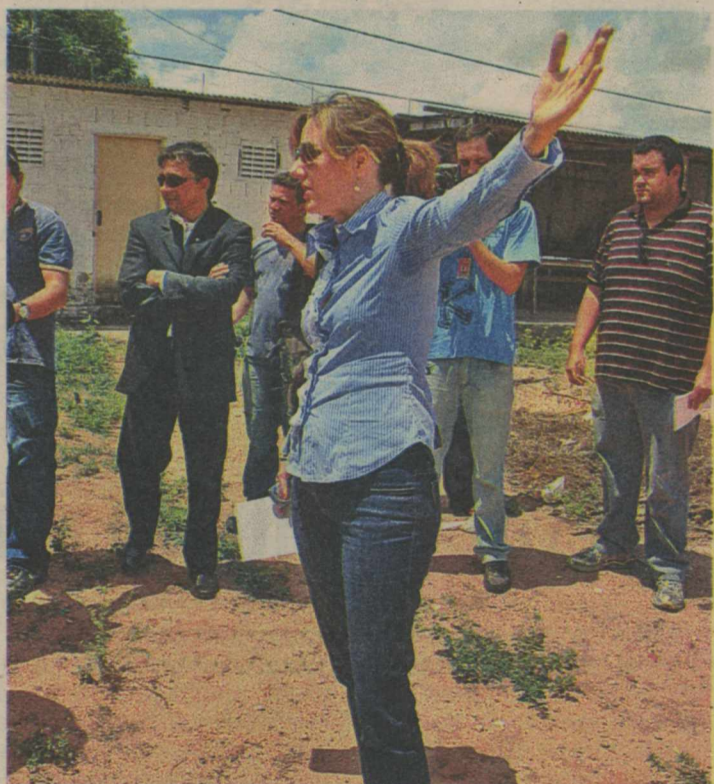

A promotora Gilka da Mata afirma que os espigões geram impacto visual no bairro

imobiliários. "Além do impacto ambiental, é preciso considerar problemas de saneamento básico, impacto na vizinhança, abastecimento de água e rede de esgoto", enumerou o ambientalista. Segundo ele, depois que as obras foram embargadas pela Prefeitura em 2006, todos os proprietários entraram com recurso na Justiça.

Determinações legais

Mas, de acordo com o diretor da Real State, empresa responsável pela obra, Franklin Castro, a obra cumpre e cumpriu todas as determinações legais determinada pela lei que determina o que pode e o que não pode quanto ao aspecto urbanístico do município. Para ele, a obra não interfere na paisagem, por-

que não está inserida na ZET - 1, Zona de Interesse Turístico de Ponta Negra. "Portanto não causa dano algum". Segundo Frank-

lin, o prejuízo gerado pela paralisação da obra até o momento chega a quase cinco milhões para a empresa.

Ibama quer impedir "Carnaparracho"

Festa marcada para sábado em Pirangi do Norte representaria risco ambiental. MPF também entrou na questão

Gabriela Freire
gabrielafreire.rn@dabr.com.br

No que depender do Instituto Brasileiro do Meio Ambiente e dos Recursos Naturais Renováveis (Ibama), o Carnaparracho não vai acontecer. É o que afirma o superintendente regional do órgão federal, Alvar Costa de Queiroz. O evento está previsto para o próximo sábado e, como diz o nome, será nos parrachos de Pirangi do Norte, nas conhecidas piscinas naturais formadas por corais a cerca de 1km da praia. Segundo o organizador, o DJ Bruno Giovanni, o evento possui todas as autorizações necessárias para acontecer. A Secretaria de Meio Ambiente e Urbanismo de Parnamirim (Semur), responsável pela autorização de eventos em Pirangi, informou que até o final da tarde de ontem não existia nenhum processo de autorização para o Carnaparracho.

Diante da discussão criada no território da internet, o Ministério Público Federal instaurou procedimento administrativo que foi distribuído ao procurador da República José Soares, do Núcleo Ambiental. De acordo com a assessoria de imprensa, o procurador recebeu o material no meio da tarde de ontem para avaliar qual será o melhor o procedimento.

A polêmica em torno do evento começou logo assim que ele passou a ser divulgado. O cerne da discussão é a questão ambiental. É o debate tem fundamento. Os parrachos de Pirangi constituem um ecossistema conhecido pela riqueza da fauna

Órgão pretende transformar local em APA

marinha, afirma o biólogo Douglas Brandão. "Não é o melhor local para se fazer uma festa", afirma. O superintendente do Ibama, Alvar Costa, afirmou que o evento já está sendo investigado: "Estamos comunicando a empresa que fazer uma atividade desse tipo nos parrachos é ilegal. Teria que ser uma coisa

licenciada, organizada. Acho difícil acontecer. Do Ibama não terá autorização", garantiu.

Segundo ele as piscinas naturais de Pirangi ainda não foram regulamentadas como uma Área de Proteção Ambiental (APA), como acontece com os parrachos de Maracajaú, mas o Ibama trabalha para isso. "Temos a proposta de transformar em uma APA. É uma área muito sensível, de corais e o uso disso tem que ser muito bem regulamentado", disse.

De acordo com o organizador do Carnaparracho, o DJ Bruno Giovanni, que é também uma das atrações do evento, houve um "mal entendido" na divulgação. Segundo ele, a festa não acontecerá no mar. "Será uma confraternização de amigos, sem fins lucrativos e que já acontece sem nunca ter tido problemas", afirmou. E completa: "Lá (os parrachos) é um ponto de encontro. Sai de lá até o Porto Brasil, para na prainha, faz uma festa na Barraca do Banga e depois volta".

Ingressos a R\$ 50

Em desacordo com a afirmação feita pelo promotor do evento, pulseiras de acesso ao bar estão sendo comercializadas desde ontem em uma loja da cidade ao preço de R\$ 50. "A pulseira é para ter acesso ao bar que é na beira mar e tem todas as licenças. O encontro nos parrachos é só um ponto de encontro para a saída. Não vamos fazer festa no mar nem destruir os corais", reafirmou.



Recifes de corais do Litoral Sul são visitados em passeios turísticos e frequentados por veranistas que têm barcos e lanchas



Evento também não tem autorização municipal

De acordo com a gerente de fiscalização do Meio Ambiente da Semur, Kelly Stefanny Diniz de Lima, nenhum pedido de autorização para a festa foi feito até o fim da tarde de ontem. Nem no bar Banga, muito menos nos parrachos. "Todo e qualquer evento que tenha uma quantidade de pessoas a partir de 50 e que gere algum tipo de impacto tem que ser analisado e licen-

ciado pela Semur", explica.

Segundo a gerente de fiscalização, muitos produtores de eventos deixam para pedir essa autorização em cima da hora, mas o tempo requerido pela secretaria é de, pelo menos 24 horas ou 48 horas. "Mas até agora, 17h10, nenhum pedido chegou na secretaria", afirmou, por telefone, ao Diário de Natal. Kelly de Lima se surpreendeu com o lo-

cal escolhido para a festa. "É uma área de corais", disse.

Impactos

Bruno Giovanni não vê nenhum problema na realização do Carnaparracho. "Qual o mal que existe em eu levar meu barco e ficar tocando lá para os amigos? Veraneio em Pirangi há mais de 15 anos. Sempre vou lá nos parrachos e nunca vi ninguém des-

truir os corais", defendeu-se.

O biólogo marinho Douglas Brandão discorda. "Com certeza vai ter impacto ambiental. Tem o impacto sonoro. Outra coisa, as pessoas vão no banheiro aonde? Como vai funcionar o lixo? Comidas e bebidas? Tem tanto espaço melhor para realizar essa festa. Os parrachos de Pirangi não configuram uma APA mas precisa de um tipo de cui-

dado. Pode prejudicar o ecossistema", destaca.

Brandão frisa ainda que a área em questão é considerada um berçário de animais marinhos. E a área de corais, especificamente, é muito delicado. "Para ter uma ideia, um coral leva de cinco a dez anos para crescer cerca de um centímetro. As pessoas andando podem quebrar o coral. Isso é crime ambiental", alerta.

Semurb remove publicidade irregular

Fotos: Fábio Cortez/DN/D.A Press

Prefeitura reforça operações para retirar propaganda em muros, viadutos e prédios públicos

VERÃO DA GENTE

Antonio Ricardo
Especial para o Diário de Natal

“Nosso objetivo é fazer de Natal a capital mais limpa do país”. A frase é do secretário municipal de Meio Ambiente e Urbanismo, Kalazans Bezerra, e é com esse princípio que a Secretaria Municipal de Meio Ambiente e Urbanismo (Semurb) está intensificando as ações relativas ao combate da publicidade irregular durante a operação Verão da Gente, de iniciativa da prefeitura de Natal. A fiscalização à propaganda em muros, viadutos e prédios públicos já é realizada pela prefeitura, através do projeto Publicidade Legal, e durante esse período está sendo reforçada, com a pintura dos locais e logradouros onde é proibida a fixação de cartazes e faixas.

Funcionários da Semurb e servidores da Urbana, estão percorrendo, durante esta semana, as ruas e avenidas próximas às praias urbanas da capital, retirando as propagandas irregulares e pintando os muros, postes e blocos de concreto onde não é permitido fazer publicidade, em consonância com a Lei Nº 4.100 do Código de Meio Ambiente e com o Decreto Municipal 4.748, que regula esse tipo de prática.

De acordo com o secretário de Meio Ambiente e Urbanismo, Kalazans Bezerra, em mais de seis meses de implantação do projeto, cerca de 13,5 mil faixas foram retiradas da cidade. “A poluição visual cria um estresse no cidadão, dei-



Equipe de fiscais apaga divulgação pintada em muro da Zona Norte de Natal. Infração ambiental é punida com multa de R\$ 500

xa a cidade com aspecto de suja e ainda provoca o risco de acidentes no trânsito”, exemplifica.

Nos locais onde é identificada a irregularidade, uma faixa vermelha é colada, indicando que não é permitida a fixação de novas peças publicitárias. “Só é permitida a realização de propaganda de interesse social, como é o caso de uma campanha de vacinação ou de combate a dengue, por exemplo. Quando é algo de interesse particular, é extremamente proibido”, ressalta.

Kalazans afirmou que é comum a reincidência em alguns casos, mesmo depois da autuação e multa, que custa em média R\$ 500 para cada cartaz ou faixa recolhida e que pertença a mesma empresa. Por isso, a secretaria deverá acionar o Ministério Público do Meio Ambiente. “Esta-

mos reunindo as informações e entraremos com uma ação civil contra os infratores recorrentes, exigindo o pagamento da multa e os custos com a limpeza”.

Participação

De acordo com o secretário, a população deve participar desse projeto através da denúncia, que pode ser feita pela internet, no site da prefeitura (www.natal.rn.gov.br) na página da Ouvidoria do Município; em qualquer agência dos Correios, com o preenchimento de um formulário pago pelo Executivo; de forma presencial, na sede da Semurb ou através do telefone 156, que estará disponível para receber qualquer tipo de denúncia a partir do mês de fevereiro. Em todos os casos, a preservação da identidade fica a cargo do denunciante.



OBRAS

Prefeitura inaugura praças em Pajuçara, Panatis e Potengi

A Prefeitura do Natal prepara para esta semana a inauguração de três praças que vão beneficiar as comunidades da Zona Norte da capital. Hoje, a prefeita Mícarla de Sousa entrega a Praça Além Potengi, no conjunto Pajuçara, às 17h e, na sequência, às 18h30, inaugura a Praça Residencial Redinha, no conjunto Potengi. Amanhã, às 18h, será a vez de inaugurar a Praça Panatis, no bairro de mesmo nome. Os três equipamentos contam com passeios externos, projeto paisagístico, brinquedos, lixeiras e iluminação em todo o entorno.

A Praça Além Potengi fica localizada entre as ruas Três Nações com Rua Nilo, no conjunto Pajuçara. Para a construção do espaço, foram investidos R\$ 103.411,46. A Praça Residencial Redinha localiza-se na Rua Cristais de Gelo, no bairro Potengi, e foi orçada em R\$ 79.918,44. Já na Praça Panatis, que fica entre as ruas Pedra Branca, Pimenteira e José Lira, no conjunto Panatis, foram investidos R\$ 82.578,38. As obras foram executadas com recursos federais, oriundos do Orçamento Geral da União (OGU).

Para o secretário municipal de

Serviços Urbanos, João Bastos, a comunidade da Zona Norte ganha mais opções privilegiadas de lazer e entretenimento. “Queremos ver as famílias em geral utilizando esses espaços da melhor forma e também contribuindo para a conservação da estrutura como um todo, para que o benefício que chega agora seja permanente”, ressaltou o titular da pasta.

Ponta Negra

A prefeita Mícarla de Sousa visitou a Praça Ponta Negra na manhã de ontem, para averiguar a

conclusão da primeira fase de construção do equipamento público. A praça fica localizada entre as ruas Praia do Rio do Fogo, Barra de Barreta, Praia da Penha e Barra de Grossos, no conjunto Ponta Negra.

A área total é de 17 mil m² e, nessa primeira etapa, foram executados o passeio externo e o parque infantil, somando 2 mil m² de área construída. Os recursos foram da ordem de R\$ 162.225,01, advindos do Ministério do Turismo, como resultado de emenda parlamentar da deputada federal Fátima Bezerra.

“O espaço é muito extenso e ainda precisaremos de mais recursos federais – no valor de R\$ 640.432,87 – que vamos buscar junto ao Ministério do Turismo, para que a praça possa ser concluída. A ideia é que o projeto contemple também, pista de ciclismo, quadra poliesportiva, quadra de vôlei e de futebol de praia, enfim, a Praça Ponta Negra tem tudo para ser uma das mais bonitas e completas de Natal”, pontuou a prefeita Mícarla de Sousa. Durante a visita, equipes da Semsur e da Urbana faziam a limpeza geral do espaço.



Ministério das
Comunicações



EMPRESA BRASILEIRA DE CORREIOS E TELÉGRAFOS
DIRETORIA REGIONAL DO RIO GRANDE DO NORTE

AVISO DE LICITAÇÃO

Tomada de Preços - 001/2010

OBJETO: Contratação de serviço de adaptação do prédio para implantação da ACCI - Pipa - Tibau do Sul.; ABERTURA DA LICITAÇÃO: 19/02/2010 às 09h00min Av. Senador Salgado Filho, 1900 - Lagoa Nova - 59076-000 - Natal/RN; RETIRADA DO EDITAL E INFORMAÇÕES: Av. Senador Salgado Filho, 1900 - Lagoa Nova - 59076-000 - Natal/RN, das 08h00min às 11h00min e das 14h00min 17h00min; Fone: (84) 3232-6458; Fax: (84) 3206-5543; e-mail: gerad-cpl-rn@correios.com.br

LIRIMAR ALMEIDA FILHO
PRESIDENTE DA CPL - PRT/RN - 775/2009



Ministério das
Comunicações



EMPRESA BRASILEIRA DE CORREIOS E TELÉGRAFOS
DIRETORIA REGIONAL DO RIO GRANDE DO NORTE

AVISO DE LICITAÇÃO

Tomada de Preços - 003/2010

OBJETO: Contratação de serviço de reforma do prédio da AC Parnamirim. ABERTURA DA LICITAÇÃO: 23/02/2010 as 09h00min Av Senador Salgado Filho, 1900 - Lagoa Nova - 59076-000 - Natal/RN; RETIRADA DO EDITAL E INFORMAÇÕES: Av Senador Salgado Filho, 1900 - Lagoa Nova - 59076-000 - Natal/RN, das 08h00min as 11h00min e das 14h00min 17h00min; Fone: (84) 3232-6458; Fax: (84) 3206-5543; e-mail: gerad-cpl-rn@correios.com.br

LIRIMAR ALMEIDA FILHO
PRESIDENTE DA CPL - PRT/RN - 775/2009

DE QUE LADO
VOCÊ ESTÁ?



O DIÁRIO ESTÁ
DO LADO DO LEITOR.

ASSOCIADOS

Não importa de que lado você está. O Diário de Natal está do lado do leitor. Vem sempre as informações que você precisa. Há 72 anos.

70

DIÁRIO de NATAL



A jornalista, que escreve para Ciência e Tecnologia, em mais um dia de apuração na redação do Diário de Natal

Repórter do DN tem trabalho reconhecido

Adriana Amorim recebeu menção honrosa no Prêmio Fapern, pela divulgação da pesquisa potiguar

Gabriela Freire
gabrielafreire.rn@dabr.com.br

A repórter do Diário de Natal Adriana Amorim recebeu menção honrosa pelo conjunto do trabalho realizado e grande contribuição prestada na divulgação científica do estado no Prêmio Fapern de Jornalismo 2009. Ela é repórter da editoria Ciência e Tecnologia, que destaca pesquisas, trabalhos e investimentos realizados no Rio Grande do Norte. "Fiquei muito surpresa e feliz com a notícia. É bom saber que o RN incentiva a divulgação de projetos nessa área", destaca.

Segundo Adriana Amorim, a repercussão das matérias são positivas e cada vez maior. "Damos matérias com pesquisas de grande impacto na sociedade. O objetivo é atingir o maior público possível. Por exemplo, a matéria do domingo passado destacou

Saúde", comemora.

Adriana Amorim começou no Diário de Natal como estagiária, em janeiro de 2002. Atuou nos projetos LER e DN Educação, além da Rádio Poti. Aos 25 anos de idade, foi finalista do prêmio nacional IGE de jornalismo, tornando o Diário de Natal único finalista da região Nordeste, e recebeu a Comenda Mérito da Educação Professor Waldson Pinheiro pelo projeto LER. "O Diário de Natal sempre se preocupou com as áreas de educação, ciência e tecnologia", frisou.

Editoria tem repercussão crescente

um projeto que só contribui para o melhor funcionamento dos postos de saúde. Logo depois de publicada, o gerente regional do Ministério da Saúde entrou em contato, fizemos a ponte e agora eles estão conversando para ver a possibilidade do projeto ser implantado no Sistema Único de

Fotografia

O coordenador de fotografia do Diário de Natal, Eduardo Maia, foi premiado pela Fapern na categoria fotojornalismo. A fotografia escolhida destacou o trabalho realizado por duas terapeutas ocupacionais que facilitam a execução de atividades cotidianas por pessoas com restrições motoras.

Governo do Estado do Rio Grande do Norte
Secretaria de Estado da Educação e da Cultura
Comissão Permanente de Licitação

AVISO DE LICITAÇÃO - LICITAÇÃO: Nº 100/09-SIN/CONCORRÊNCIA
OBJETO: LOTE Nº 26 - REFORMA DAS INSTALAÇÕES FÍSICAS DA E.E. PROFª INALDA CABRAL, EM CAICÓ/RN - AMPLIAÇÃO DAS INSTALAÇÕES FÍSICAS DA E.E. PROFª INALDA CABRAL, EM CAICÓ/RN - REFORMA DAS INSTALAÇÕES FÍSICAS DA E.E. JOSÉ CALAZANS FREIRE, EM UPANEMA/RN - REFORMA DAS INSTALAÇÕES FÍSICAS DA E.E. JOSÉ DE FREITAS NOBRE, EM MOSSORÓ/RN - AMPLIAÇÃO DAS INSTALAÇÕES FÍSICAS DA E.E. JOSÉ DE FREITAS NOBRE, EM MOSSORÓ/RN
PROCESSO: Nº 145026/2009-9-SEEC

A SECRETARIA DE ESTADO DA INFRA-ESTRUTURA/SIN, através de sua Comissão Permanente de Licitação, torna público para o conhecimento de quem possa interessar, que às 09:00 (nove) horas do dia 09 de março de 2010, no Auditório da Secretaria de Estado da Infra-Estrutura/SIN, no Centro Administrativo do Estado, BR 101, KM 0 - Lagoa Nova - Natal/RN, estará reunida para recebimento das propostas relativas à Licitação Nº 100/09-SIN/CONCORRÊNCIA, tipo menor preço, cujo objeto é a contratação de empresa especializada com vistas à execução das obras do LOTE Nº 26 - REFORMA DAS INSTALAÇÕES FÍSICAS DA E.E. PROFª INALDA CABRAL, EM CAICÓ/RN - AMPLIAÇÃO DAS INSTALAÇÕES FÍSICAS DA E.E. PROFª INALDA CABRAL, EM CAICÓ/RN - REFORMA DAS INSTALAÇÕES FÍSICAS DA E.E. JOSÉ CALAZANS FREIRE, EM UPANEMA/RN - REFORMA DAS INSTALAÇÕES FÍSICAS DA E.E. JOSÉ DE FREITAS NOBRE, EM MOSSORÓ/RN - AMPLIAÇÃO DAS INSTALAÇÕES FÍSICAS DA E.E. JOSÉ DE FREITAS NOBRE, EM MOSSORÓ/RN.

Os interessados poderão adquirir o Edital na Sede da Secretaria de Estado da Infra-Estrutura/SIN, no endereço supracitado, mediante o recolhimento de uma taxa não restituível de R\$ 50,00 (cinquenta reais). Maiores informações poderão ser obtidas por meio do telefone (084) 3232.1625/1627 e pelo fax (084) 3232.1627.

Natal/RN, 25 de janeiro de 2010.

Ana Cristina Vidal Silva
PRESIDENTE DA COMISSÃO PERMANENTE DE LICITAÇÃO/SIN
Em Substituição Legal

Prefeitura vistoria lagoas de captação

Equipe concluiu que reservatórios devem suportar o inverno, sem transbordamentos

Francisco Francerle
franciscofrancerle.m@dabr.com.br

As lagoas de captação de Natal estão em bom estado de conservação e, em condições normais, deverão suportar o inverno deste ano, sem transbordamentos. A declaração é do diretor e coordenador geral da Defesa Civil da Prefeitura de Natal, coronel Marcos Rodrigues Pinheiro, após realizar ontem uma vistoria em conjunto com a Secretaria de Obras Públicas e Infra-Estrutura (Semopi), em nove lagoas de captação dos bairros das zonas Oeste e Sul da cidade.

A equipe da Defesa Civil destaca para trabalhar nessa vistoria é composta por 15 técnicos. Amanhã, será a vez das lagoas da Zona Norte.

O objetivo da secretaria foi verificar in loco as condições estruturais das lagoas e elaborar um relatório como forma de prevenir problemas de inundação no período chuvoso, provenientes de falhas no sistema de captação e acomodação das águas pluviais. Segundo o coordenador, as vistorias verificaram, especificamente, as condições atuais das bombas e toda a estrutura física, hidráulica e elétrica das lagoas. "A Prefeitura de Natal resolveu trabalhar de forma preventiva para evitar danos maiores à população. Ao final da vistoria, vamos poder saber se há áreas de risco que precisam de um cuidado maior e centralizar esforços para evitar transbordamentos", disse o coronel Marcos.



Funcionário da Defesa Civil de Natal inspeciona lagoa no bairro de Pirangi, situado na Zona Sul da cidade

Natal tem atualmente cerca de 30 lagoas de captação. A vistoria percorreu ontem as lagoas das zonas Sul e Oeste, iniciando o trabalho na avenida Interventor Mário Câmara (São Conrado), Cidade da Esperança, Cidade Nova, Jiqui e Pirangi. Foram feitas ainda averiguações nas lagoas do Alagamar, Ponta Negra, Morro Branco e Preá, em Nova Descoberta. Amanhã, a inspeção será feita em quatro lagoas da zona Norte: Nova República, Panatis, D. Pedro e Redinha.

Problemas

Apesar do bom estado de conservação e funcionamento das lagoas, as equipes de inspeção encontraram acúmulo de lixo em algumas delas, bem como a invasão do terreno por populares, esgotos clandestinos, bares e até animais. "Essa situação será colocada no relatório que será encaminhado à Prefeitura de Natal para tomar providências no sentido de coibir essas invasões", disse o engenheiro Wilton Galvão, diretor de Lagoas e Galerias da Semopi.

Na opinião do engenheiro, a po-

pulação pode ajudar na boa conservação e a não poluição desses equipamentos públicos, não fazendo ligações clandestinas de esgotos e evitando jogar lixo na rua. "O problema é que o lixo atirado na rua é levado pelas chuvas até o bueiro e dali passa pelas galerias desembocando nas lagoas. Isso contribui para a obstrução das galerias e, ao mesmo tempo, para a poluição das lagoas, podendo causar inundações das ruas beneficiadas pelo sistema de drenagem e a presença de insetos e roedores nas proximidades das lagoas", explica o engenheiro.

ESGOTO

Caern desenvolve projeto de educação ambiental

Uma solenidade realizada na manhã de ontem, na Organização Social de Interesse Público (Oscip) Gente Feliz de Cidade Nova, marcou a abertura oficial do projeto de conscientização ambiental dos moradores da Zona Oeste de Natal. A Companhia de Águas e Esgotos do Rio Grande do Norte (Caern) está levando aos locais onde inicia obras, trabalho de educação ambiental pa-

ra informar a população sobre como preservar os equipamentos e a importância do esgotamento sanitário para a melhoria da saúde da população.

Estiveram presentes no evento, a assistente social da Gerência de Qualidade do Produto e Meio Ambiente da Caern, Roberta Medeiros, o secretário de Meio Ambiente e Urbanismo de Natal (Semurb), Kalazans Bezerra, o

superintendente da Fundação de Apoio à Educação e ao Desenvolvimento Tecnológico do RN (Funcern), Jairo dos Santos e a presidente da Oscip Gente Feliz, Leda Medeiros de França. Na abertura, a assistente social Roberta Medeiros falou da importância de limpar regularmente a caixa de gordura das residências e de não jogar lixo no vaso sanitário.

Outro meio de repassar informações e tirar dúvidas dos moradores foi a palestra sobre "Sistema Condominial de Esgoto Sanitário", proferida pela técnica em saneamento da Caern e especialista em gestão ambiental da Gerência de Qualidade e Meio Ambiente, Marineida de Oliveira. O público composto por agentes de saúde, representantes de escolas, donas de casas e alunos

do Programa de Erradicação do Trabalho Infantil (Peti) do Núcleo Social de Cidade Nova assistiram ao Show de Mamulengo.

As obras de esgotamento sanitário da Zona Oeste estão em andamento e compreendem os bairros de Felipe Camarão, Bom Pastor, Cidade Nova, Guarapes, Nordeste e Quintas. Nesses locais, estão sendo investidos R\$ 54 milhões para atender 113 mil habitantes.

COMPRE O DIÁRIO DE NATAL NAS PRINCIPAIS BANCAS DA CAPITAL, INTERIOR OU COM OS GAZETEIROS E GANHE ESTE CD*:

Comprando o Diário no dia 30 de janeiro, você leva gratuitamente o CD da banda KENTUCKY.

Consulte no www.dnonline.com.br a listagem das bancas disponíveis para esta promoção.

(*) Promoção válida para o dia 30/01/10 ou enquanto durar o estoque.

DIÁRIOS ASSOCIADOS 

DIÁRIO de NATAL

Os herdeiros de Elino Julião

Fábio Cortez/DN/D.A Press



Trio regional interpreta canções do compositor Nelson Freire (à direita)

Trio Meirinhos do Forró interpreta composições de Nelson Freire e firmam parceria musical

Sérgio Vilar

sergiovilar.rm@dabr.com.br

Natal ainda lamenta a orfanidade na seara do forró pé-de-serra pós-morte de Elino Julião. Surgiu certo amparo quando Dorgival Dantas estourou na novela global com um "forrozin paidé-gua". Ainda assim, há um buraco negro a ser preenchido. Na legitimidade do ritmo, três irmãos têm construído o alicerce necessário a ocupar o espaço deixado pelo mestre Elino. São os Meirinhos do Forró, agora incentivados pelo talento autoral de Nelson Freire – letrista desde os tempos dos festivais de música da Fortaleza dos Reis Magos. "Gonzagão precisou das letras de Humberto Teixeira e José Dantas.

Esperamos sucesso com a nova parceria", estima Nelson. O compositor lança às 20h de amanhã, no Praia Shopping, o CD Sabor de Raiz. Este quarto álbum de é todo interpretado pelo Meirinhos e carregado pelo regionalismo pé-de-serra. A noite contará com a participação de Dorgival Dantas – reconhecido admirador do trabalho do trio forrozeiro e amigo pessoal do compositor. O acesso é gratuito. "Essa parceria renderá outros frutos", vislumbra Nelson Freire. O vocalista e zabumbeiro do Meirinhos, Cláudio, também comemora a parceria: "Ele confiou em nosso trabalho. Todos os arranjos são de nossa autoria e a música encaixou bem ao nosso estilo".

Se Gonzagão precisou das letras de Humberto Teixeira e José Dantas para alcançar um sucesso internacional, a nova parceria musical formada em Natal promete alcançar além. O CD já foi divulgado na Paraíba. A canção Se Não For Amor já está na lista de sucessos nas rádios de Campina Grande. "Lançaremos o CD agora, antes do carnaval, e retomaremos a divulgação em seguida para que as músicas caiam no gosto do pessoal e consiga projeção durante o São João", espera Nelson Freire, autor das dez músicas do álbum. O Sertão do Seridó, e A Fina Flor são outras duas apostas do compositor.

O contato com o Meirinhos do Forró se deu na gravação do primeiro dos quatro CDs do trio, intitulado Sertão do Cabugi (2006). "Gravamos Gosto de Melão (reproduzida neste último trabalho) e ele

gostou muito do resultado. Desde então ficamos nesse projeto de gravarmos um CD inteiro. Sempre foi um desejo nosso a parceria com um compositor experiente. O resultado é que quem ouve o CD, aprova", se orgulha Cláudio, também compositor, junto com os outros dois irmãos integrantes do trio.

Quem vê e escuta Cláudio, Ana Cláudia e Clauberto Freire (o sobrenome é mera coincidência) aposta em carreira promissora. São muito jovens e cheios de vigor e talento. Mas o Meirinhos do Forró já trilham boa quilometragem de estrada. Há quatro anos, quando já despontara no cenário local, abriu show de Renato Braz no Projeto Seis & Meia. Participaram ainda de noite memorável junto a Waldonys, no mesmo palco do Teatro Alberto Maranhão e promoveram cinco turnês em Portugal. São presença marcante nas principais festas de São João do Nordeste.

Para Nelson Freire, a mudança de ritmos da MPB dos três primeiros CDs foi natural. "O forró pé-de-serra é MPB, também. Não senti dificuldade nas composições. Acho que consegui mesclar bem a temática regional com as histórias de amor e a poesia nordestina, de identificação com nossas raízes", afirma o compositor, autor e mais de 250 canções.

FICHA TÉCNICA

Produção artística: Carlos Freire
Produção executiva: Nelson Freire
Direção musical: Clauberto Freire, Cláudio Freire e Nelson Freire
Seleção de Repertório: Nelson Freire
Arranjos e regência: Clauberto Freire
Gravado, mixado e masterizado no: D.P.M Studio – Natal/RN
Técnico de gravação: Wellington Garcia
Mixagem: Wellington Garcia, Cláudio Freire e Clauberto Freire
Masterização: Wellington Garcia
Foto capa: Carlos Freire
Foto contracapa: Giovanni Sérgio
Figurino: Maria José Freire
Produção gráfica: Clauberto Freire
 Clauberto.rm@yahoo.com.br

SERVIÇO

Lançamento do CD Sabor de Raiz
Quem: Meirinhos do Forró interpretam Nelson Freire
Data e hora: Amanhã, às 20h
Onde: Praia Shopping
Quanto: Acesso gratuito (CD comercializado por R\$ 10)
Contato: (84) 9413-3861 | 9989-2790 | 8733-7333

AVATAR NA CINEMARK COM A MELHOR TECNOLOGIA 3D QUE EXISTE.



12 NÃO RECOMENDADO PARA MENORES DE 12 ANOS

Confira a programação e salas 3D no www.cinemark.com.br

CINEMARK

É MAIS QUE CINEMA. É CINEMARK.



FLÁVIA FREIRE
e-mail: flaviafreire.rm@dabr.com.br

social

BOMBOU!

Os buchichos estão barra! Onde se chega, escutamos os qui-qui-quis... fiquem nude! Olha só, uma possível troca de secretário, marcada para o dia 3 de fevereiro, resultou numa briga de socos e ponta-pés, entre figurinhas super Vips ligadas ao alto escalão do governo. Que feio, gente!

É carnaval... Vem meu amor...

Bibi Costa, o prefeitíssimo de Caicó, fez o lançamento do badalado Carnaval de sua cidade na manhã da última segunda-feira. Para anunciar a programação do que acontecerá na festa – por vezes reconhecida como uma das maiores do Nordeste, ficando atrás somente de Salvador e Olinda - o queridão reuniu a imprensa num cafezinho bem descontraído num movimentado bar de caicoenses aqui da city.

DEU NO twitter

@flafreire

@georgegossou - O projeto de ligação do Centro de Convenções com a Avenida Roberto Freire precisa ser discutido urgentemente.

Twittencontro de peso

Essa é chique! A Twiteira-mor, Thalita Moema, convidou – nas mais de dez horas a frente de seu PC – o líder de PSDB, o senador amazonense Arthur Virgílio (@SenadorArthur), para participar do "Encontro de Twiteiros", que acontecerá aqui em Natal no próximo dia 27 de fevereiro. Em seu microblog o senador disse: "Farei tudo para estar no encontro de twiteiros". Outra figura importante que já confirmou a presença e palestra foi o secretário chefe do Gabinete Civil, Vagner Araújo, que ainda deu a sugestão de que o evento fosse transmitido ao vivo para todos os twitters.

Ahhh... para os interessados, o Twittencontro será no Pizzale, do querido chef de cozinha @Thiago_Gomes.

Luau Solidário

O vereador Hermano Moraes está a todo vapor organizando, a exemplo dos anos anteriores, o luau solidário para comemorar seu aniversário, com familiares e amigos. O evento, que já faz parte do calendário de festividades do verão no litoral sul, acontece neste sábado, em sua casa de praia em Barra de Tabatinga. A festa será regada ao som do cantor e compositor Sueldo Soares, banda Uskaravelho e o DJ Berto. E o principal: ao invés de presentes, o vereador pede que os amigos contribuam com latas de leite em pó, que serão doadas ao Hospital Infantil Varela Santiago.



João Bezerra/Divulgação

Glauber e Adriana Gentil – Lindos e felizes.

Beleza traz felicidade

Adriana e Glauber Gentil estão bem satisfeitos. Pudera, a nova campanha do Boticário, que valoriza ingredientes nativos para tornar ainda mais agradável os cuidados diários de beleza, começou a ser veiculada na última segunda e já está bombando. Neste verão, então?!

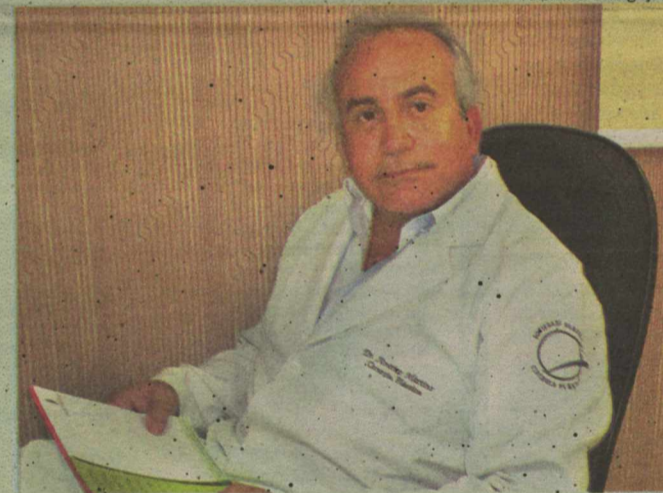

Anonimo/Divulgação

Parabéns!!!

Hoje os votos especiais de sucesso e muita paz, da coluna, vão para o requisitadíssimo cirurgião-plástico Américo Martins. Felicidades!

Miss Brasil em terrinha potiguar

Linda como sempre, a nossa Miss Brasil Larissa Costa, deu uma pequena pausa nas obrigações de representante da beleza do país para rever os amigos, a família e curtir aquela prainha. E uma das pessoas especiais que a lindona veio abraçar foi a Dra. Lyz Helena, especialista em cuidados estéticos. Afinal, nada melhor do que dar um "up grade" no visual (se é que ela precisa, né?!) já que, no Carnaval do Rio de Janeiro – essa é de primeira mão, viu?! – a nossa potiguar será uma das destaques da escola de samba Vila Isabel.



Anonimo/Divulgação

Larissa Costa aproveita para fazer visitinha a querida amiga Lyz Helena.

Sombra e água fresca

O prefeito de Ceará-Mirim Antônio Peixoto e seu secretário de turismo, o empresário Fernando Lessa, estão mais que felizes com a chegada de um novo empreendimento na Praia de Muriú. Além de movimentar o litoral norte, que já é badaladíssimo, trará mais turistas para conhecer os ricos potenciais do município. O último sábado foi de grande comemoração junto a investidores, amigos e frequentadores da praia.



Canindé Soares/ABF/Divulgação

Antônio Peixoto e Fernando Lessa

Velinhas para...

- Advogados César Augusto da Costa Rocha e Lavoisier Nunes de Castro;
- Administrador Clóvis Alberto Barbosa Cavalcanti;
- Psicóloga Denise de Medeiros Brandão e Bióloga Isabella Negreiros.

programação

destaquehoje

ATRAÇÃO // PONTA NEGRA



Lourival Ribeiro/SBT

CONTINUA A DISPUTA PELO PRÊMIO DE R\$200 MIL NO PROGRAMA QUAL É O SEU TALENTO?

resumonovelas

GLOBO

MALHAÇÃO

Rodrigo diz que o carro é mal-assombrado porque seu antigo dono morreu dentro dele. Beto chega ao colégio com um novo machucado e todos ficam chocados. Bernardo pede para Paulo Roberto conversar com o pai de Beto para tentar ajudar o amigo. Antônio fala para as filhas sobre a conversa que teve com Livramento. Carlão invade a sala de Livramento e Tânia fica desesperada.

CAMA DE GATO

Alcino é levado para o hospital. Gustavo reclama com Rose por ter defendido Alcino e ela diz que ele deveria desconfiar de Verônica. Duda ameaça acabar com o romance de Pedro e Débora. Verônica diz a Roberto que eles precisam ficar afastados. Gustavo desconfia de Verônica e questiona sua relação com Roberto. Duda descobre que Débora e Pedro são irmãos.

TEMPOS MODERNOS

Albano se irrita ao saber que Portinho escapou do atentado. Nelinha fica arrasada ao ver Zeca e Nara juntos. Leal recusa oferta de Bicalho de proteção policial. Hélio pede a Leal que seu filho seja dispensado do cargo de guarda-costas de Nelinha. Deodora e Albano tramam um novo atentado contra Portinho. Hélio conta para Fidélis que Zeca e Nelinha podem ser irmãos.

VIVER A VIDA

Moretti diz a Miguel que Jorge precisa procurar um psiquiatra para tratar de seu ciúme. Miguel avisa Renata que precisa ir para o centro cirúrgico e promete ficar com ela no fim de semana. Mario comenta com Jorge sobre seu interesse em sair com Paixão e ele não gosta. Helena fica entusiasmada ao saber que Bruno tem grandes ideias de trabalho para dividir com ela.

RECORD

BELA, A FEIA

Diogo comemora a humilhação de Verônica. Adriano fica indignado ao saber que Vera conseguiu 40% das ações. Diogo alerta Diogo de que Verônica é uma mulher ardilosa e capaz de tudo. Vera promete colocar Rodrigo como diretor presidente. Ricardo zomba da ex. Bela procura por seu diário na sala de Adriano, que a flagra. Bela, assustada, não sabe o que fazer.

PODER PARALELO

Téo manda Laila, Khalid e Macute acessarem a fortaleza pelo túnel. Pavão fala para Bruno que ele precisa rastrear o chip para encontrar Tony. Bruno afirma que o chip não está mais em Tony e manda Sérgio acabar com Pavão. Pavão liga para Tony e diz que não o entregou para Bruno. Antônio beija Tony. Fernanda liga para Tony e pergunta se ele vai dormir com ela. Tony sai.

hojenatv

TV PONTA NEGRA

05:30	SHOW DA FÉ	07:30	(HD) RN ACONTECE	06:55	ENSINO MÉDIO TELECURSO	11:00	ENCONTRO COM A NOTÍCIA	10:00	REDONDO DE OLIE COCORICÓ
06:00	JORNAL DO SBT - EDIÇÃO DA MANHÃ	08:00	BAND KIDS - DESENHOS		ENSINO FUNDAMENTAL	12:00	TROPICAL NOTÍCIAS	10:30	OS AMIGOS DA MISS SPIDER
07:00	DEUS TE QUER SORRINDO	09:45	DIA DIA (HD)	07:05	GLOBO RURAL	12:30	MULHER DEMAIS	10:45	CASTELO RÁ TIM BUM
08:00	CARROSEL ANIMADO	11:30	JOGO ABERTO	07:25	BOM DIA RN	12:50	SABOR DA TERRA	11:15	OS SETE MONSTRINHOS
09:00	BOM DIA & CIA	12:30	BAND ESPORTES E AÇÃO	07:15	BOM DIA BRASIL	13:05	PROGRAMA DA TARDE	11:30	ZOOOMAFOO
11:30	PATRULHA POLICIAL	13:15	BOA TARDE NATAL	07:10	RN NOTÍCIA	15:15	RECORDS KIDS	11:30	TVU NOTÍCIAS (PRIMEIRA EDIÇÃO)
12:00	ESPORTE	14:30	NA BOCA DO MUNDO	07:15	MAIS VOCÊ	15:45	PROVA DE AMOR	12:00	DESENHOS
13:15	AS VISÕES DE RAVEN	15:00	O MUNDO PERDIDO	08:37	GLOBÓ NOTÍCIA	16:30	TROPICAL NOTÍCIAS (EDIÇÃO DA NOITE)	12:30	JORNAL DA RECORD
14:15	CHAVES	15:55	MÁRCIA (HD)	08:40	RN TV (PRIMEIRA EDIÇÃO)	17:30	JORNAL DA RECORD	13:00	Ó PEQUENO GEORGE
14:45	CINEMA EM CASA	17:30	BRASIL URGENTE (HD)	10:50	GLOBO ESPORTE	19:15	FAZENDA	14:30	CYBERCHASE
16:30	CASOS DE FAMÍLIA	18:50	NATAL URGENTE (HD)	11:40	JORNAL HOJE	20:30	PODER PARALELO	15:00	OS AMIGOS DA MISS SPIDER
17:30	PROGRAMA DO RATINHO	19:20	JORNAL DA BAND (HD)	12:45	VÍDEO SHOW	22:00	SUPER TELA	15:15	OS SETE MONSTRINHOS
18:30	EU, A PATROA E AS CRIANÇAS	20:15	ISA TKM	13:30	VALE A PENA VER DE NOVO	23:00		15:30	VILA SÉSAMO
18:50	60 MINUTOS	20:30	TORNEIO INTERNACIONAL DE FUTEBOL FEMININO - BRASIL X CHILE	15:37	GLOBO NOTÍCIA MALHAÇÃO			16:00	O MUNDO REDONDO DE OLIE COCORICÓ
19:30	SBT BRASIL	22H45	APITO FINAL / LIGA DOS CAMPEÕES - AO VIVO (HD)	16:40	CAMA DE GATO			16:30	SHAUN, O CARNEIRO
20:05	QUAL É O SEU TALENTO?	23H15	JORNAL DA NOITE	18:10	RN TV (SEGUNDA EDIÇÃO)			17:00	JIM NO MUNDO DA LUA
21:05	O MISTÉRIO DA ILHA	00H00	A NOITE É UMA CRIANÇA	19:00	JORNAL NACIONAL			17:15	DOUG
21:55	VENDE-SE UM VÉU DE NOIVA	01H15	ESPAÇO VIDA VITORIOSA	19:15	TEMPOS MODERNOS			17:30	ARTHUR
22:40	UM CONTRA CEM			20:15	VIVER A VIDA			18:00	CASTELO RÁ TIM BUM
23:20	SBT REPORTER			20:50	FUTEBOL 2010			18:15	TVU NOTÍCIAS (SEGUNDA EDIÇÃO)
00:40	JORNAL DO SBT - EDIÇÃO DA NOITE OZ			22:50	JORNAL DA GLOBO			19:10	DIVERSIDADE
01H30	CHEFE EM CASA			23:25	PROGRAMA DO JO			20:00	AUWE
02:00	REPRISE			00:55	INTERCINE			21:00	JORNAL DA CULTURA

cinema

ESPECIAL

Astro Boy (Astro Boy, Hong Kong/EUA/Japão, 2009). De David Bowers. Animação. Passado em um mundo futurista, Astro Boy traz a clássica origem do super herói criado por Osamu Tezuka. A nova animação feita com a mais alta tecnologia da computação gráfica conta a história de um jovem robô com incríveis poderes e sua emocionante aventura na busca por sua identidade e seu destino. **Moviecom 3** (dub). 13h20, 15h15, 17h10. L.

ESTREIA

Amor sem escalas (Up in the Air, EUA, 2010). De Jason Reitman. George Clooney. Profissional especializado em "conselhos para transição de carreira" (eufemismo para pessoas desempregadas) tenta alcançar seus dois projetos de vida: acumular um milhão de pontos em milhas aéreas e arranjar um emprego numa misteriosa companhia chamada MythTech. **Cinemark 2**. 11h05, 13h30, 16h, 18h40, 21h10. **Moviecom 7**. 13h20, 15h30, 17h40, 19h50, 22h. 14a.

CONTINUAÇÃO

O fada do dente (Tooth Fairy, EUA/Canadá, 2010). De Michael Lembeck. Dwayne Johnson, Ashley Judd, Julie Andrews. O jogador de hóquei conhecido pela torcida como "Fada do Dente" pelo hábito de tirar os dentes de seus adversários enquanto os marca, é uma pessoa que não acredita em contos de fadas ou magia. Por isso, será condenado a prestar serviço como uma "verdadeira" Fada do Dente e coletar os dentes de leite das crianças. **Cinemark 1** (dub). 12h30, 14h50, 17h20, 19h40, 22h. **Moviecom 4** (dub). 13h05, 15h10, 17h15, 19h20, 21h25. 10a.

astros

ÁRIES (21/03 a 20/04)

O sucesso é sempre precedido pela razão. Quando se trata de assuntos de ordem financeira ou de seus interesses comerciais, você deve conduzi-los de forma prática e lógica.

TOURO (21/04 a 20/05)

Se você tem um prazo a cumprir hoje, o melhor é cuidar do que tem que ser resolvido você mesmo. Outras pessoas envolvidas no assunto podem não ter o mesmo senso de urgência que você sobre as coisas.

GÊMEOS (21/05 a 20/06)

Hoje talvez seja melhor ser mais impulsivo que cauteloso. Sua melhor oportunidade poderá surgir inesperadamente, mas é uma chance em 1000 e se deixar passar não haverá uma segunda vez.

Sherlock Holmes (Reino Unido/Austrália/EUA, 2009). De Guy Ritchie. Robert Downey Jr., Jude Law, Rachel McAdams, Mark Strong. Nova versão das aventuras do detetive Sherlock Holmes e seu fiel escudeiro Doutor Watson, personagens criados pelo escritor escocês Arthur Conan Doyle. **Cinemark 7**. 12h40, 15h25, 18h30, 21h20. **Moviecom 1**. 14h15, 16h45, 19h15, 21h45. **Moviecom 3** (dub). 19h05, 21h35. 14a.

Lula: o Filho do Brasil (Brasil, 2009). De Daniel Tandler e Fábio Barreto. Rui Ricardo Dias, Glória Pires, Cléo Pires. Biografia do presidente Luiz Inácio Lula da Silva, baseada no livro homônimo, de Denise Paranã. A obra reconstrói a trajetória da família de Lula, a partir da migração de Caetés, em Pernambuco, para São Paulo na década de 1950. A história aborda a difícil relação familiar com o pai de Lula, a matriarca Dona Lindu, a carreira como líder sindical até chegar à consagração nas urnas. **Cinemark 4**. 12h15, 15h, 17h50, 20h40. **Moviecom 2**. 9h10, 21h40, 12a.

Alvin e os Esquilos 2 (Alvin and the Chipmunks: The Squeakquel, EUA, 2009). De Betty Thomas. Animação. Durante um show em Paris de Alvin, Simon e Theodore, um acidente faz com que Dave se machuque seriamente e acabe indo parar no hospital por um longo período. Para cuidar os esquilos, ele pede ajuda à sua tia Jackie, já que o trio precisa voltar aos Estados Unidos. Mas ela também sofre um acidente, o que faz com que Alvin e seus irmãos fiquem sob os cuidados de seu sobrinho Toby, um aficionado por videogame. Toby é o responsável por levar os esquilos até a escola, uma experiência nova para eles. **Cinemark 3** (dub). 12h20, 14h30, 16h40, 18h50, 21h. **Cinemark 5** (dub). 11h30, 15h50, 18h, 22h10. **Moviecom 6** (dub). 13h45, 15h40, 17h35, 19h30, 21h25. L.

Xuxa e o fantástico mistério de feiurinha (Brasil, 2009). De Tizuka Yamazaki. Xuxa Meneghel, Sasha

LEÃO (23/07 a 22/08)

Com obstinação e persistência tudo pode ser superado. Caso não esteja tendo sucesso em uma disputa, continue lutando e eventualmente vencerá.

VIRGEM (23/08 a 22/09)

Use todas as suas habilidades no dia de hoje para engerar o quadro completo, e não apenas partes dele. Se ampliar sua perspectiva, as cores surgirão mais fortes.

Avatar (Avatar, EUA, 2009). De James Cameron. Sam Worthington, Sigourney Weaver, Michelle Rodriguez. No futuro, Jaze é o ex-fuzileiro naval paraplégico enviado a um planeta chamado Pandora. Lá, além da riqueza em biodiversidade, existe também a raça humanóide Na'vi, com sua própria língua e cultura. O que evidentemente entra em choque com os humanos da Terra. **Cinemark 6** (3D). 11h, 14h15, 17h30, 20h45. **Moviecom 5** (dub). 14h20, 17h30, 20h40. 10a.

Serviço (Shopping Midway Mall). R\$ 11 ou R\$ 5,50, o dia todo. **Cinemark 3D Digital**: R\$ 23 ou R\$ 11,50. Todo dia, uma sessão às 15h sai ao custo de R\$ 4 ou R\$ 2. 3620-3530. **Moviecom** (Praia Shopping). Quarta especial: R\$ 7 ou R\$ 3,50, o dia todo. 3236-3350.

LIBRA (23/09 a 22/10)

Se hoje surgir a chance de fechar um negócio que há muito vem desejando, mantenha um ar de indiferença. Você poderá conseguir melhores condições se não parecer tão ansioso.

ESCORPIÃO (23/10 a 21/11)

Não há nada errado em ser coadjuvante em uma situação onde a pessoa amada deseja o papel principal. A harmonia só é conseguida quando se emite notas afinadas.

SAGITÁRIO (22/11 a 21/12)

Mesmo que seja preciso muito autocontrole, faça um favor à sua cintura e controle mais o que come. Fique longe de comidas, bebidas e doces muito calóricos.

CÂNCER (21/06 a 22/07)

Limite-se a socializar com amigos e pessoas que já conhece e em cuja companhia se sente confortável. Ou então poderá não relaxar se estiverem presentes pessoas com as quais não tem intimidade.

CAPRICÓRNO (22/12 a 20/01)

Procure a companhia de pessoas bem humoradas e extrovertidas. Você poderá precisar da influência de pessoas assim para reforçar seu otimismo.

AQUÁRIO (21/01 a 19/02)

Você hoje só se sentirá calmo e em paz se completar o que iniciou. Terminar o que pretendia lhe dará o sentido de autovalorização que precisa.

PEIXES (20/02 a 20/03)

Sua preocupação genuína para com os outros é um de seus maiores trunfos hoje. O modo como se comportar hoje servirá para mostrar aos outros o quanto são importantes para você.



MOISÉS DE LIMA

moisesdelima.rn@dabr.com.br

arpejos

Músicos caningados

Dois excelentes músicos potiguares integram a formação musical que tem a honra de abrir o requintado Festival de Jazz e Blues de Guramiranga, que ocorre durante os quatro dias de carnaval. O guitarrista Manoca Barreto e o baixista Júnior Primata, integram o Caninga Trio, ao lado do saxofonista paraibano Costinha, que será uma das atrações do evento. A dupla tem conquistado respeito além da fronteira do RN, principalmente pela pesquisa e ensino de seus instrumentos. Estão entre os principais instrumentistas locais.

Ao lado de sax de Heleno Costa, desenvolvem um trabalho voltado para o jazz brasileiro com o Caninga Trio, que lançou no ano passado o CD Tempo Bom. O gru-

po é concebido com uma formação bem pouco hortodóxa: Baixo, Guitarra e Sax - sem bateria, o que é bem pouco comum. Neste formato, se apresentaram em diversos projetos musicais como o Som da Mata, BNB Cultural em Fortaleza, XVII Semana da Música da EMUFRN, do Festival de Música na Serra da Ibiapaba (CE).

Segundo Manoca Barreto a idéia desta formação surgiu em 2006. "Sem o auxílio da percussão, procuramos preencher as músicas, arranjos e improvisações com muito suingue", explica o guitarrista que é professor de música da EMUFRN - na verdade, todos os três são professores da Escola de Música - Costinha também dá aula na Universidade Federal da Paraíba. Manoca



Manoca Barreto/Divulgação

Os potiguares Jr. Primata (E) e Manoca Barreto (D), ao lado do saxofonista Costinha

Barreto estudou Guitarra, Harmonia e improvisação na Rio Música (Rio de Janeiro) com o Prof. Sérgio Melo Benevenuto. Formou-se em Educação Artística (Habilitação - Música) na UFRN e concluiu Mestrado em Música na UNICAMP desenvolvendo pesquisa na área pedagógica do seu instrumento. Atua com frequência como acompanhante de artistas da terra em shows e gravações.

Em 2005 lançou o CD de música instrumental intitulado "Bom Sinal" com músicas autorais. Jr. Primata é músico com grande experiência no cenário potiguar, tendo atuado profissionalmente desde 1992. Entre os artistas com os quais se apresentou e gravou destacam-se: Sueldo Soares, Cleudo Freire, Pedro Mendes, Banda Alporria, Valéria Oliveira, Tarcísio Flor, Babal, Cida Lobo e outros.

PLUGADO

● Além do Festival de Guramiranga, outro evento do gênero que ocorre também no período de carnaval é o Garanhuns Blues & Jazz Festival. O evento terá como atrações o guitarrista Magic Slim, os saxofonistas Leo Gandelman, Celso Blues Boy, banda de samba-jazz Azimuth, Andreas Kisser, o cantor de soul-gospel novaiorquino Karl Dixon, Greg Wilson do Blues Etílicos, o cantor e guitarrista do Detonautas Tico Santa Cruz, que virá com seu projeto paralelo de Blues (Blueguellos) em parceria com integrantes da UpTown.

"Se você obedece todas as regras, acaba perdendo a diversão."

Bob Marley

TOQUES

● O público certamente irá reclamar mais uma vez da acústica do Machadinho no show Sacos Plásticos dos Titãs que ocorre sexta-feira. Mas deve ser um dos últimos por lá já

que o ginásio está com seus dias contados para ceder terreno à Arena das Dunas. Espera-se que tenhamos um espaço adequado para shows musicais em Natal no futuro.

● Tem um potiguar, Cláudio Rabeca,

radicado em Recife, que lançou o disco Luz do Baião, um bem acabado produto com canções autorais que evidenciam o instrumento que adotou em seu sobrenome artístico. Seu trabalho está sendo divulgado no myspace.com/claudiorabeca.

Bagunça à vista

Crianças, podem festejar: a criadora do cantinho da disciplina pode deixar a TV. Já os pais em apuros têm mais um motivo para ficar aflitos. O SBT pensa em dispensar a sua superbabá, a Supernanny. Apesar de ser sucesso de público, corre nos bastidores da emissora que a rede pode cancelar a sétima temporada da atração - que, se for ao ar, será a última. *Supernanny*, que surgiu na TV inglesa, no Channel 4 e nos EUA no canal ABC, estreou no Brasil em 2005. Depois de longa seleção, o canal achou a superbabá em questão, a educadora Cris Poli. Além de ter boa repercussão, a atração, que dá dicas aos pais na difícil tarefa de educar as crianças, rendeu frutos como livros, DVDs e já teve os mais diferentes dias e horários na programação, sem perder seu público.



Lourival Ribeiro/SBT

Apoio

A RedeTV! desmentiu a demissão de Zina, da turma do *Pânico na TV*. O cidadão foi preso em flagrante, dias atrás, por porte ilegal de armas. A emissora diz que ele é funcionário registrado da casa e que está lhe dando todo o suporte jurídico necessário.

Foi bem

A nova temporada de *Big love* (Amor imenso) começou quente, domingo à noite, na HBO (TV paga). Com a morte de Roman Grant, o patriarca que liderava a comunidade mórmon de Juniper Creek, muita coisa ainda vai acontecer na trama.

Foi mal

Para a fraca seleção de filmes não só da TV aberta, mas dos canais pagos também. Há um bom tempo não acontece nada de novo que mereça destaque, apenas produções de segunda linha e reprises e mais reprises.

famosos



Alex Carvalho/TV Globo

Fora da geladeira

Chico Anysio vai sair definitivamente da geladeira da Globo. O humorista terá um programa próprio semanal ainda este ano, dirigido por Maurício Sherman, responsável pelo *Zorra total*. A emissora o chamou para conversar após o sucesso do especial *Chico e amigos*, que deu 29 pontos de audiência, em dezembro de 2009. Enquanto o formato da nova atração de Chico Anysio é discutido, o humorista não vai ficar sem trabalhar. Ele estreia, em 4 de fevereiro, outro quadro fixo no *Zorra total*. O personagem escolhido foi o político corrupto Justo Veríssimo.

Guerra contra a gripe suína

Ministério da Saúde anuncia campanha de vacinação que pretende imunizar 62 milhões de pessoas contra a H1N1

O Ministério da Saúde pretende vacinar 62 milhões de pessoas contra a influenza A (H1N1) - gripe suína, a partir de março. As vacinas serão distribuídas de acordo com o número de pessoas dos grupos de risco em cada município e as secretarias de Saúde de cada cidade vão definir todos os locais de vacinação.

A vacinação será feita em quatro etapas, sendo que a primeira será de 8 a 19 de março. Nessa primeira etapa, também serão vacinados os trabalhadores dos serviços de saúde e a população indígena. A segunda etapa, de 22 de março a 2 de abril, será destinada à vacinação de crianças de 6 meses a 2 anos de idade e também doentes crônicos, portadores de doenças como diabetes. A partir dessa etapa, as mulheres grávidas também

poderão receber a vacina.

A terceira etapa vai ocorrer de 5 a 23 de abril, quando serão vacinadas as pessoas entre 20 e 29 anos. Na última etapa, de 24 de abril a 7 de maio, a vacinação será de idosos com doenças crônicas. A recomendação da Organização Mundial da Saúde (OMS) é para que sejam vacinados quatro grupos de risco, mas o Ministério da Saúde resolveu incluir mais dois, que são as crianças entre 6 meses e 2 anos e também os jovens entre 20 e 29 anos. De acordo com o ministério, a inclusão ocorreu porque houve um alto número de casos de gripe suína e de mortes em decorrência da doença, nessas faixas etárias.

Proteção

O ministro da Saúde, José Gomes Temporão, disse que a estratégia brasileira de combate à doença é proteger os grupos mais sensíveis ao vírus. "Estamos seguros de que estamos protegendo os grupos mais frágeis e aqueles que têm o risco maior de adoecer e de morrer. Ela é uma estratégia muito segura. Nós recomendamos à sociedade de imunologia que adote



Ministro José Gomes Temporão divulga estratégia contra nova onda do H1N1

o mesmo protocolo na rede de clínicas privadas. A ideia é que o setor privado e o governo implementem a mesma estratégia", explicou.

Temporão afirmou, ainda, que o ministério resolveu permitir a venda de medicamentos com o princípio ativo chamado oseltamivir, o mesmo do Tamiflu, com a retenção da receita. Isso significa que o medicamento só será vendido para as pessoas que têm uma receita médica. A atitude foi tomada para evitar a automedicação, a venda indiscrimi-

nada do medicamento e a corrida às farmácias por parte da população. Segundo o ministro, o medicamento estará disponível em postos de saúde, hospitais definidos pelas secretarias estaduais de Saúde e unidades do programa Aqui tem Farmácia Popular a preços subsidiados. O ministro disse que será ampliado o número de laboratórios para diagnóstico da doença de sete para 14. Os laboratórios que já faziam o diagnóstico eram os Institutos Adolfo Lutz e Evandro Chagas.

LIPOASPIRAÇÃO INQUÉRITO INVESTIGA MORTE

A Promotoria de Defesa dos Usuários dos Serviços de Saúde informou na tarde de ontem que a jornalista Lanusse Martins Barbosa morreu devido a uma hemorragia durante a lipoaspiração a que foi submetida na segunda-feira. Segundo o promotor Diaulas Costa Ribeiro, a jornalista de 27 anos teve um choque hipovolêmico; sofreu perfuração de vasos (veias e artérias) pelas incisões feitas no corpo para retirada de gordura. "O que reforça a suspeita de erro médico", apontou Diaulas Ribeiro, que está tomando as providências para apurar a responsabilidade da morte da paciente. O MP do Distrito Federal e Territórios entrou na apuração do caso na manhã de ontem. Diaulas Ribeiro instaurou inquérito para investigar a morte de Lanusse Martins, e solicitou à 1ª Delegacia de Polícia que o médico Haeckel Cabral, responsável pela cirurgia, fosse intimado para depor.

MISTÉRIO

Seis adolescentes desaparecem no DF

A Polícia Civil descartou as hipóteses de tráfico de órgãos, ritual de magia negra e extermínio para explicar o desaparecimento misterioso de seis jovens em Luziânia — cidade goiana localizada a 66km do DF — desde 30 de dezembro. O caso foi divulgado com exclusividade pelo Correio Braziliense no último dia 16. Com isso, ganha força a linha policial de que eles teriam sido levados por uma organização especializada em rapto de adolescentes para utilizá-los em trabalho escravo.

O depoimento de duas testemunhas reforça a aposta dos investigadores do município. "O adolescente que apareceu no domingo acabou confessando que estava trabalhando numa fazenda de um desconhecido aqui de Luziânia e ganhava R\$ 15 para cada dia de trabalho", afirmou o delegado Rosivaldo Linhares, do Centro Integrado de Operações de Se-

gurança (Ciops).

O menor citado tem 15 anos e sumiu no sábado último, por volta das 14h, do Parque Estrela Dalva 8. O delegado informa que irá convocar o dono da fazenda onde o adolescente diz ter trabalhado. "Vamos checar se isso é verdade. A linha de trabalho escravo é a principal, mas não é única", disse Linhares. O outro depoimento que fundamenta a teoria é de um jovem de 17 anos que afirma ter sido aliciado por dois homens desconhecidos. "Eles ofereceram R\$ 50 para eu trabalhar meia hora em Brasília", descreve o menino, que mora no Parque Estrela Dalva 4, no mesmo lugar onde um outro adolescente está desaparecido: Diego Alves Rodrigues, 13. A polícia usará as informações dele para fazer os retratos falados da dupla de suspeitos. O trabalho está em fase de conclusão no Instituto de Identificação da Polícia Civil do DF.

PREFEITO, FAÇA DIFERENÇA NA SUA GESTÃO! SEJA UM PREFEITO AMIGO DA CRIANÇA.

O Programa Prefeito Amigo da Criança tem como principal objetivo incentivar os(as) prefeitos(as) a priorizarem as crianças e os adolescentes em sua gestão, contribuindo com a identificação das problemáticas e estabelecendo estratégias de superação.

Participe! Seja um Prefeito Amigo da Criança.



Para aderir, o(a) prefeito(a) deve acessar o site, imprimir o termo de compromisso e enviar para a Fundação Abrinq.

www.fundabrinq.org.br/prefeito



"Nenhum paraibano deixará de vibrar hoje com profundo orgulho pela lição de civismo e de dignidade, que acaba de dar ao País a nossa terra graciosa, sobranceira e pequenina" (in "A Minha Pequena Paraíba").

ASSIS CHATEAUBRIAND

Novo serviço

Os usuários da aviação comercial brasileira vão, mais cedo do que esperavam, ter acesso à internet e usar seus celulares durante o voo. Além de muito bem-vinda, a iniciativa das companhias aéreas de trazer esses serviços para bordo dos aviões que atendem o mercado interno é mais um reflexo do explosivo crescimento desse setor. Deveria funcionar como um alerta ao governo de que é preciso acelerar os investimentos ou a participação do capital privado na ampliação e na modernização dos aeroportos dos pontos-chave do país. As coisas nesse setor estão acontecendo muito mais depressa do que a capacidade de reação da oferta de infraestrutura aeroportuária. E já se percebe a proximidade de gargalos que podem colocar em risco a qualidade do serviço e até o mesmo o ritmo de crescimento saudável desse mercado cada vez mais indispensável ao dinamismo das economias modernas.

A Agência Nacional de Telecomunicações (Anatel) já autorizou as companhias a operar o serviço.

Está sendo importada tecnologia recém desenvolvida e já em uso na Europa. Nos Estados Unidos também há sistemas avançados e o acesso à internet nos aviões vem sendo oferecido aos passageiros com limitações ao uso do celular, impostas por medidas antiterrorismo. No Brasil, o uso de celulares terá caráter experimental por dois anos, conforme a autorização da Anatel. Falta pouco para que os laptops e celulares possam ser ligados tão logo o avião alcance a situação de voo cruzeiro e o aviso de apertar cintos for desligado. O início dos serviços depende, agora, da autorização da Agência Nacional de Aviação Civil (Anac), que aguarda a conclusão de testes em andamento.

A corrida pela internet a bordo se justifica: vai perder espaço quem não tiver essa vantagem a oferecer. Segundo dados da Anac, em plena crise financeira mundial, o número de passageiros transportados no mercado doméstico em 2009 cresceu 17,65%, em relação a 2008. Nada menos do que 126 milhões de pessoas embarcaram em um avião num ano em que a economia

não deve ter crescido mais que 0,1%. Não se pode esperar nada menor do que isso em 2010, quando se projeta expansão de até 6% do Produto Interno Bruto (PIB). Sabe-se que, fora do período de férias, mais da metade dos passageiros viajam a trabalho, o que garante um mercado com grande potencial para o uso de e-mails e de acesso a informações online, além de conversas providenciais pelo celular. Não há razões para que os brasileiros fiquem de fora desse avanço diretamente ligado ao ritmo dos negócios.

O que cabe às autoridades é exigir qualidade e facilitar o surgimento de competição para que não haja abuso nas tarifas. É esse sentido de urgência e de competitividade que precisa animar as decisões do governo de tirar do papel os planos de abrir novas pistas, ampliar as instalações e reequipar os aeroportos atuais, além de construir o terceiro terminal de São Paulo. Os dados da própria Anac e o ânimo das companhias privadas estão a indicar que, além de necessário, esse é investimento de retorno garantido.

cartas

redacao.rn@diariosassociados.com.br

Para enviar sua opinião para a seção CARTAS, escreva para o e-mail ou envie correspondência para o seguinte endereço:

DIÁRIO DE NATAL / REDAÇÃO

Av. Deodoro da Fonseca, 245 - Petrópolis. CEP 59012-600 Natal-RN.

Projeto

Caro jornalista Francisco Francerle, segue o meu muito obrigado por compartilhar conosco os resultados do projeto Cinema na Escola, fiz várias cópias da matéria e enviei para o pessoal do MEC e da TV Escola. Eles ficaram surpresos com os resultados, as notícias boas da educação devem ser apresentadas, a escola pública, hoje discriminada por algumas pessoas, tem trabalhos que mudam a vida dos alunos, valeu! Você é nosso parceiro no trabalho de divulgação, tenho recebido muitos comentários da notícia publicada no Diário de Natal, é gratificante. **Juraci Araújo**, por e-mail

Carta

Chamou-me a atenção uma carta publicada na imprensa, escrita pelo "ministro chefe" da "Secretaria Especial de Políticas de Promoção da Igualdade Racial da Presidência da República" informando o adiamento do "Plano Nacional de Proteção à Liberdade Religiosa e Promoção de Políticas Públicas para as Comunidades Tradicionais de Terreiro". Além do aparelhamento e empreguismo embutido em órgãos sem finalidades úteis como esse, há irracionalidade e incongruência nos quilométricos nomes e nas funções que são pura perda de tempo e dinheiro do contribuinte, só miram o marketing eleitoral e não produzem nenhum benefício aos cidadãos. Pelo contrário, essas políticas só produzem atritos entre religiões, raças, cores

etc. **Mário A. Dente**, por e-mail

Inchaço

Gilberto Kassab (DEM), prefeito da cidade de São Paulo, está confirmando ser um ótimo aluno do presidente Lula. Acaba de criar a 28ª. secretaria municipal, a "Secretaria Especial do Microempreendedor Individual", a nona criada por ele, para abrigar mais um partidário que viverá as custas dos contribuintes paulistanos. O secretário, Natanael Miranda dos Anjos, tomará posse no próximo dia 28 de janeiro. Com a criação da 28ª. secretaria municipal, o prefeito Gilberto Kassab está bem próximo de alcançar o presidente Lula que já conseguiu emplacar 36 companheiros na boa vida ministerial. Estão certos, o povo paga. **Benone Augusto de Paiva**, por e-mail

Privilégios

A nação gostaria de acabar com todas estas corrupções, privilégios, impunidades, desigualdade e injustiças. Um país realmente democrático para todos não só para uns políticos que envergonham os brasileiros. Com a aproximação das eleições, poderia se pensar numa forma de realmente acabar com tudo isso, com o apoio dos meios de comunicação, Radio e TV, Jornais e revistas, todo mundo? Aproveitando as eleições para Presidente e Governador e Deputado poderiam fazer um plebiscito para acabar com os privilégios dos políticos. **Anderson Aparecido Dias**, por e-mail

CHARGE



DIÁRIO NATAL

Presidente GLADSTONE VIEIRA BELO
Vice-Presidente JOEZIL BARROS
Diretor de Gestão GUILHERME MACHADO

Diretor Institucional Miguel Jabour
Gerente Comercial Leonardo Lyra
Editora Executiva Juliska Azevedo

ENDEREÇO: Avenida Deodoro, 245 - Petrópolis, Natal (Rio Grande do Norte) - Cep: 59.012-600 - PABX: 0xx84 4009.0166

SUCURSAL São Paulo (SP): 0xx11 3045.4921
 Rio de Janeiro (RJ): 0xx21 2263.1945
Representantes Distrito Federal: 0xx61 3201.0071
 Ceará: 0xx85 3264.0576
 Pernambuco: 0xx81 3326.7188

DA Press Multimídia
 Atendimento para venda e pesquisa de imagens: Pessoalmente: segunda a sexta, das 10h às 14h. Email e telefone: segunda a sexta, das 10h às 22h / sábados e feriados, das 12h às 18h. Email: dapress@dabr.com.br. Telefones: (61) 3214.1575 / 1582 Fax: (61) 3214.1583

COMO ENTRAR EM CONTATO COM O DIÁRIO DE NATAL
 Redação: 0xx84 4009.0150 / Circulação: 0xx84 4009.0200 / Marketing: 0xx84 4009.0181

MARKETING 4009-0181
ADMINISTRAÇÃO 4009-0166
BALCÃO DE ANÚNCIOS 4009-0162
 Av. Deodoro da Fonseca, 245 - Petrópolis
 Shopping Via Direta, Av. Salgado Filho - Lagoa Nova

ASSINANTE	Capital	4009-0220	VENDA AVULSA	Telefone	4009-0236
	Interior	4009-0220		Rio Grande do Norte	R\$ 1,00
COMERCIAL	4009-0174 / 4009-0176		Outros Estados	R\$ 3,30	
CLASSIFICADOS	4009-0200				

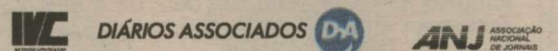

Não julgue pelas aparências

Anderson Azevedo

Diretor da Locus Consultores Associados e consultor do Sebrae

Caminhando na praia, reencontrei um amigo contemporâneo do Colégio Salesiano São José (onde estudei todo o período escolar até entrar na faculdade). Começamos a conversar e logo estávamos falando de negócios, assunto que eu adoro e o meu amigo também. Ele é bastante empreendedor e tem como investimentos vários imóveis alugados. Admiro-o muito pelo seu bom humor e principalmente pela sua humildade. Não esbanja o que tem, nem sai por aí anunciando seu patrimônio em paredões de som. Anda às vezes num fusca bem antigo, que segundo ele, tem uma ótima relação custo/benefício, não dá problema mecânico, não chama atenção de assaltantes e está totalmente quitado.

Ele me narrou um fato bem engraçado e interes-

sante. Marcou com um corretor de imóveis para visitar uma casa que estava à venda no bairro de Petrópolis. Ele estava decidido a comprar o imóvel. Já conhecia a casa, e tinha todo dinheiro necessário para fechar o negócio à vista, e uma venda à vista, é tudo o que um corretor de imóveis deseja.

O corretor, otimizando seu tempo, marcou uma visita ao imóvel com dois clientes, um deles o meu amigo. Quando ele chegou lá, de fusca, o primeiro cliente estava acabando de sair da casa e o corretor fechando o portão de chaves. Meu amigo pediu para entrar no imóvel e o corretor, depois de uma demorada olhada pro fusca do meu amigo, disse que estava saindo de lá com uma proposta e que não adiantava mais ver o referido imóvel. Tratou-o

com total indiferença e desprezo. Realmente não dava pra imaginar que um cidadão "de fusca", pudesse comprar um imóvel tão caro, e principalmente à vista.

Meu amigo foi até a imobiliária onde trabalhava o corretor, foi recebido por outra corretora com simpatia e atenção, e apresentou uma proposta à vista

"Presteza e simpatia são importantes"

para compra do imóvel, que foi imediatamente aceita pelo proprietário e fechado o negócio. Durante o processo de compra e venda, que rolou por algumas horas na imobiliária, o corretor que julgou pelas aparências, tentou se apresentar como intermediador da venda para fazer jus a comissão. Prontamente meu amigo entrevistou junto ao gerente de vendas, exigindo que a comissão fosse paga para a corretora.

Imagino que esse corretor

tenha tido pesadelos com fuscas velhos a semana inteira, e deve ter levado pra vida uma grande lição. Perdeu uma grande comissão por acreditar em paradigmas, igualmente a várias pessoas que valorizam e julgam os outros pelos carros que guiam. Conheço uma oficial de justiça, que depois de muitas e muitas apreensões por falta de pagamento de financiamentos de "carros", decididamente não acredita nisso.

Julgar um cliente pela aparência, pela marca da roupa ou pelo carro que usa pode doer no bolso. Jamais deve aflorar qualquer tipo de preconceito ou pressuposto num atendimento ao cliente. O bom humor, a simpatia, o ouvir atentamente, a atenção, a preocupação com a necessidade, a presteza devem ser incorporados ao comportamento das pessoas que lidam diretamente com o cliente numa corporação e isso deve ser praticado indistintamente no dia a dia de trabalho.

Lua nova

Benedicto Ismael C. Dutra

Graduado pela Faculdade de Economia e Administração da USP

No filme Lua Nova, o segundo lançamento baseado na série de livros Crepúsculo, fenômeno mundial que narra a história de amor entre uma estudante e um vampiro, a personagem Bella envolve as pessoas para a sombra de seus pesadelos, que a fazem acordar deprimida. Se perguntássemos a ela "O que você quer da vida?", provavelmente não receberíamos uma resposta firme. Ela não examina a situação com bom senso, querendo forçar soluções antinaturais. Em seu delírio, comete atos de irresponsabilidade. Mergulhar de um precipício equivale a desafiar a morte, sem necessidade e sem conhecer o valor da vida. Tudo o que ela faz, é de maneira a não querer enxergar a realidade, buscando o impossível. Ao invés de buscar uma saída, estabelecen-

do objetivos para sua vida, ela se deixou envolver pela apatia e pelo desinteresse por soluções adequadas, descuidando-se da casa, dos estudos, dos amigos. Ela foi usar e abusar da amizade de Jacob, o menino lobo.

Em Crepúsculo, o herói de Edward arrebatou o coração dos jovens. Mas em Lua Nova, tudo é empurrado num ambiente sombrio, onde a essência humana desaparece sob a rotina sem vida e o embrutecimento geral. Muitas meninas saíram do cinema desanimadas, sem saber o porquê. Inconscientemente, absorveram a "Síndrome de Bella". E fica mesmo difícil perceber a causa. Lua Nova mostra uma pessoa incompleta, incapaz de buscar soluções que não condizem com o seu delírio. A própria vida de Bella é uma grande incerteza, mas isso tudo fica oculto na trama inverossímil. Como muitos jovens de sua geração, ela não vê um horizonte definido. Fruto de um

lar desfeito, fica desorientada. O ambiente não favorece o reconhecimento do sentido da vida. Então, surge Edward, que possibilita a ela achar um culpado para camuflar a sua falta de objetivos, coragem e perseverança para seguir em frente.

Desconhecendo a sua essência humana, mesmo assim queria perdê-la. A essência humana é o que há de mais valioso para ser preservado, no entanto, as novas gerações são continuamente afastadas dela e não se transformam em verdadeiros seres humanos, perambulando pela vida como robôs vazios, sem finalidade e sem alegrias, perseguindo fantasmas e fantasias sem consistência. Sem perceberem onde está o valor real, caminham na direção errada.

Como disse o filósofo Thomas Hobbes, "o homem é o lobo do homem", brutal e impiedoso quando se trata de atingir os seus objetivos. Os vampiros, por sua vez, sugam a energia e as idéias alheias

para benefício próprio. Ambos deixam o egoísmo dominar e vão passando por cima de tudo e de todos sem consideração com o próximo, aumentando a indiferença e a falta de motivação.

Irradiando inconformismo e tristeza, Bella contamina o ambiente dos que estão à sua volta. Os jovens necessitam de modelos sadios que mostrem o sentido da vida, a importância do preparo para as realizações, o valor da espontânea alegria, que vem do íntimo, para a saúde física e mental. Estamos ligados ao local onde vivemos e temos que contribuir para a sua contínua melhora em todos os sentidos.

Quando um casal se sente atraído um pelo outro, ambos se abraçam, se iludem, vão para a cama. E depois? Precisam de objetivos e metas a serem alcançadas. Finalidades nobres e elevadas. Cultivar harmonia. Contribuir para a felicidade geral para, assim, sentirem a própria felicidade.

DIÁRIO DE NATAL na história

HÁ 54 ANOS

Sexta-feira, 27 de Janeiro de 1956 - No próximo domingo será entregue ao tráfego o trecho da Avenida Café Filho entre a beira mar e a Montagem. Esse novo trecho pavimentado passa pela Capela de Santos Reis, na Limpa, e possibilita a ligação da Avenida Café Filho (antiga Circular) e o bairro da Ribeira. A ligação entre a beira mar e a montagem será, assim, de grande importância para a cidade.

HÁ 52 ANOS

Segunda-feira, 27 de Janeiro de 1958 - Amanhã, às 15 horas, será inaugurado o novo prédio da 24ª CR. As modernas instalações da Repartição de Recrutamento do Exército Nacional estão situadas à Rua Almino Afonso, junto ao edifício do IPASE, na Ribeira. Com a inauguração de suas novas instalações, capacita-se a CR a melhor atender aos interessados que a procuram e aos jovens conscritos.

HÁ 44 ANOS

Quinta-feira, 27 de Janeiro de 1966 - Amanhã o Governador Aluizio Alves estará inaugurando a energia de Paulo Afonso nas duas últimas cidades constantes do Plano de Eletrificação do Estado, executado pela Cosern e que inclui, até amanhã, 25 municípios eletrificados. As duas cidades que receberão o grande melhoramento são Espírito Santo e São José de Campestre.



Morais Neto/Arquivo/DN/D.A. Press

Quinta-feira, 27 de Janeiro de 1966 - Com uma concorrida solenidade foi realizada na tarde de ontem a posse do novo desembargador Dr. Pereira da Nóbrega, como membro efetivo do Tribunal de Justiça do Estado do Rio Grande do Norte.

HÁ 38 ANOS

Quinta-feira, 27 de Janeiro de 1972 - Parnamirim fez festa pelo título de Campeão de Futebol de Salão do Interior. Depois de disputar duas campanhas difíceis, a primeira, na chamada fase preliminar e a fase final onde empatou com Ceará Mirim e vencer Taipu, Afonso Bezerra e Currais Novos o time de futebol de salão da cidade conquistou o Campeonato do Interior, o famoso Matutão.



Arquivo/DN/Reprodução/D.A. Press

Mortes em protesto na Venezuela

Um adolescente de 15 anos e um universitário de 28 morreram na cidade de Mérida

Caracas - Um estudante morreu ontem em um hospital da cidade de Mérida (Venezuela) após ser baleado durante uma manifestação, e se tornou a segunda vítima morta a tiros ao longo do protesto. O governador de Mérida, Marco Díaz, confirmou também a morte de um universitário de 28 anos à emissora VTV e a atribuiu os incidentes a "setores da oposição".

O outro morto em Mérida foi um jovem de 15 anos, militante do movimento do presidente Hugo Chávez, como confirmou ontem o ministro do Interior, Tareck el-Aissami, que também informou que nove policiais ficaram feridos, dois deles à bala, na mesma cidade. Além de Mérida, em outras cidades venezuelanas houve manifestações ontem tanto a favor como contra o Governo Chávez, devido às recentes medidas tomadas contra seis canais de TV a cabo.

A oposição foi às ruas em várias cidades para acusar o Governo de querer acabar com a liberdade de expressão, enquanto os partidários de Chávez fizeram o mesmo para defender as medidas, segundo eles de acordo com a lei. Em Caracas, os grupos que se manifestaram a fa-



Fontes oficiais informaram que nove policiais também ficaram feridos

vor e contra o Governo ontem se enfrentaram perto da sede da Comissão Nacional de Telecomunicações (Conatel). A Polícia dispersou a multidão com gás lacrimogêneo devido aos confrontos, que deixaram pelo menos dois estudantes feridos, um de cada lado.

Incidente diplomático

A Venezuela enviará uma nota de protesto ao Governo da França alegando intromissão em "assuntos internos" venezuelanos devido ao pedido de cancelamento da suspensão temporária da concessão de seis emissoras privadas de televisão por assinatura. O presidente venezuelano, Hugo Chávez, disse ontem que autorizou seu ministro das Relações Exteriores, Nicolás Maduro, a enviar a nota. "Tenho um grande

afeto pela França, mas houve uma declaração da Chancelaria" desse país "intrometendo-se nos assuntos internos da Venezuela", afirmou.

Pouco depois, a Chancelaria venezuelana divulgou um comunicado no qual manifesta sua "mais enérgica rejeição diante das erradas e intervencionistas declarações" do porta-voz do Ministério de Assuntos Exteriores francês, Bernard Valero, "em relação à medida tomada pela Comissão Nacional de Telecomunicações (Conatel) em matéria de televisão por assinatura".

Valero disse na segunda-feira que a França espera que a Venezuela volte atrás na decisão de pedir às empresas locais de televisão por assinatura a exclusão de sua programação de seis canais acusados de descumprir a legislação do setor.

Harold Escalona/EFE

PERU

Brasileiros ilhados em Machu Picchu

As chuvas do último fim de semana que atingiram o departamento (estado) de Cuzco, no Peru, causaram a morte de pelo menos cinco pessoas e deixaram mais de 1,9 mil turistas isolados na região de Machu Picchu, entre eles cerca de 100 brasileiros. Autoridades divulgaram que dois homens morreram ao cair no Rio Vilcanota (ou Urubamba), enquanto outro foi arrastado por uma avalanche na província de Calca. Já na cidade de Cuzco, mãe e filho morreram no desabamento de sua casa.

quearam o acesso a Aguas Calientes, povoado que fica praticamente no sopé da montanha de Machu Picchu. Caminhões e ônibus ficaram parados nas principais estradas da região, e a ferrovia que liga Cuzco a Aguas Calientes foi destruída. "Vi algumas pessoas dormindo na estação ferroviária, em hotéis e sei que também tem gente dormindo na rua", conta Luiza, que mora em Santa Catarina.

Preocupação

O Itamaraty destacou que o principal responsável pelo resgate dos turistas é a Defesa Civil peruana, que possui 6 helicópteros, cada um com capacidade para 25 pessoas. A assessoria de imprensa explicou que a principal função do Ministério das Relações Exteriores é ser um canal de informações e de contato tanto com os familiares dos brasileiros quanto com as autoridades nacionais e peruanas.

A imprensa peruana divulgou que uma turista argentina de 20 anos e um guia peruano também teriam morrido na Trilha Inca - o famoso caminho que leva até Machu Picchu. No entanto, as autoridades não haviam confirmado a informação até a noite de ontem. Além de resgatar os corpos das vítimas, a polícia tenta retirar os turistas dos locais isolados. Luiza Midding, 45 anos, confirmou que algumas pessoas já foram resgatadas com a ajuda de helicópteros. "Ontem (segunda-feira) saíram umas 20 pessoas daqui. Estão priorizado pessoas de idade, doentes e mães com filhos pequenos", detalha.

Os deslizamentos de terra blo-

Embora haja turistas que, como Luiza, acreditem ser necessário que o governo brasileiro mande apoio, principalmente reforço aéreo, ao Peru, o Itamaraty considera o vizinho apto a realizar as buscas e resgates de todos que estão na região atingida.

HONDURAS

Lobo assume poder sem apoio mundial

Tegucigalpa - O presidente eleito de Honduras, Porfirio Lobo, assume hoje o poder com pouca presença internacional devido ao isolamento sofrido por seu país após o golpe de Estado que derrubou Manuel Zelaya a sete meses do final de seu mandato. Segundo fontes ligadas a Lobo, até agora, apenas quatro presidentes e um vice-presidente confirmaram sua presença na posse do novo governante hondurenho. São eles os presidentes da Guatemala, Álvaro Colom; do Panamá, Ricardo Martinelli; da República Dominicana, Leonel Fernández; de Taiwan, Ma Ying-jeou; e o vice-presidente da Colômbia, Francisco Santos.

A ausência de governantes à posse de Lobo contrasta com o que aconteceu na de Zelaya, que foi empossado em 2006 na presença dos presidentes dos demais países da América Central, assim como os da Colômbia e México; do príncipe espanhol Felipe de Borbón; e de 46 delegações de todo o mundo.

Por causa do golpe que derrubou Zelaya em 28 de junho de 2009, Honduras ficou isolado da comunidade internacional que, além de exigir a restituição do governante, suspendeu parte da ajuda econômica para o país e, de forma geral, não reconheceu as eleições gerais de 29 de novembro que deram a vitória a Lobo.

LÍBANO

Buscas por sobreviventes continuam

Beirute - As operações de busca por possíveis sobreviventes do acidente aéreo da segunda-feira no Líbano se intensificaram ontem, mas sem resultados positivos, enquanto continua o lento processo de identificação dos corpos resgatados. A aeronave, um Boeing 737-800 da companhia Ethiopian Airlines que saiu de Beirute com destino a Adis-Abeba, com 90 pessoas a bordo, caiu pouco após decolar por razões ainda desconhecidas, embora as primeiras hipóteses apontem para o mau tempo.

Fontes militares reiteraram que só foram recuperados 14 corpos das águas do Mar Mediterrâneo

onde caiu o avião, embora os números de corpos resgatados sejam diferentes, segundo a fonte. Na segunda-feira, a televisão libanesa chegou a dizer que eram 30 os corpos resgatados, e hoje, em Adis-Abeba, a companhia aérea informou que as equipes haviam tirado das águas 60 corpos, dos quais só 14 tinham sido identificados. As buscas se estendem da zona marítima situada na cidade de Naame, onde se acredita ter caído o avião, até Ras Beirute, conhecido como o passeio marítimo da capital libanesa.

As autoridades querem recuperar o mais rápido possível a cai-

xa-preta para saber as causas do acidente. O Governo libanês descartou a possibilidade de um atentado e aponta razões meteorológicas. Segunda à noite, o ministro da Defesa, Elias Murr, disse que a torre de controle ordenou ao piloto mudar de rumo para evitar a tempestade que aumentava sobre a capital libanesa, mas, aparentemente, o comandante ignorou a ordem. Segundo várias testemunhas, o avião caiu no mar envolvido em chamas, o que desde alguns veículos de imprensa interpretaram como a consequência de uma possível sabotagem, negada pelas autoridades.

PARA ANUNCIAR LIGUE: 4009-0200

INFORMÁTICA

EDITOR >> Tiago Barbosa (tiagobarbosa.dabr.com.br) informatica.rn@dabr.com.br

Férias com internet, é lógico

Jarbas/DP/D.A Press

Tecnologia oferecida pela telefonia móvel pode ser levada para qualquer lugar. Só não vale esquecer do descanso

Se você é um daqueles internautas que sofre somente em pensar em passar dias, ou semanas, longe da rede mundial de computadores durante as férias, saiba que os seus problemas podem ser amenizados com o uso dos serviços 3G. A tecnologia de conexão móvel sem fio, oferecida pelas operadoras de telefonia celular, pode ser levada durante os dias de folga sem custos extras para os consumidores. Mas só não vale ficar trabalhando nos momentos em que a ordem é descansar.

Na prática, todas as operadoras (Oi, Claro, Tim e Vivo) permitem o roaming 3G em todo território nacional sem nenhuma taxa extra. No entanto, como trata-se de uma tecnologia nova, ela não está disponível em todas as localidades - variando, inclusive, de empresa para empresa. Enquanto um cliente da Oi, por exemplo, pode encontrar acesso de qualidade numa pequena cidade do interior, ele também pode ser surpreendido com um sinal ruim ou inexistente num município vizinho. Isto acontece porque o 3G depende das antenas instaladas pelas companhias (que estão sempre em constante expansão).

Para não ter uma surpresa desagradável, entretanto, basta checar, antes de sair de casa, em

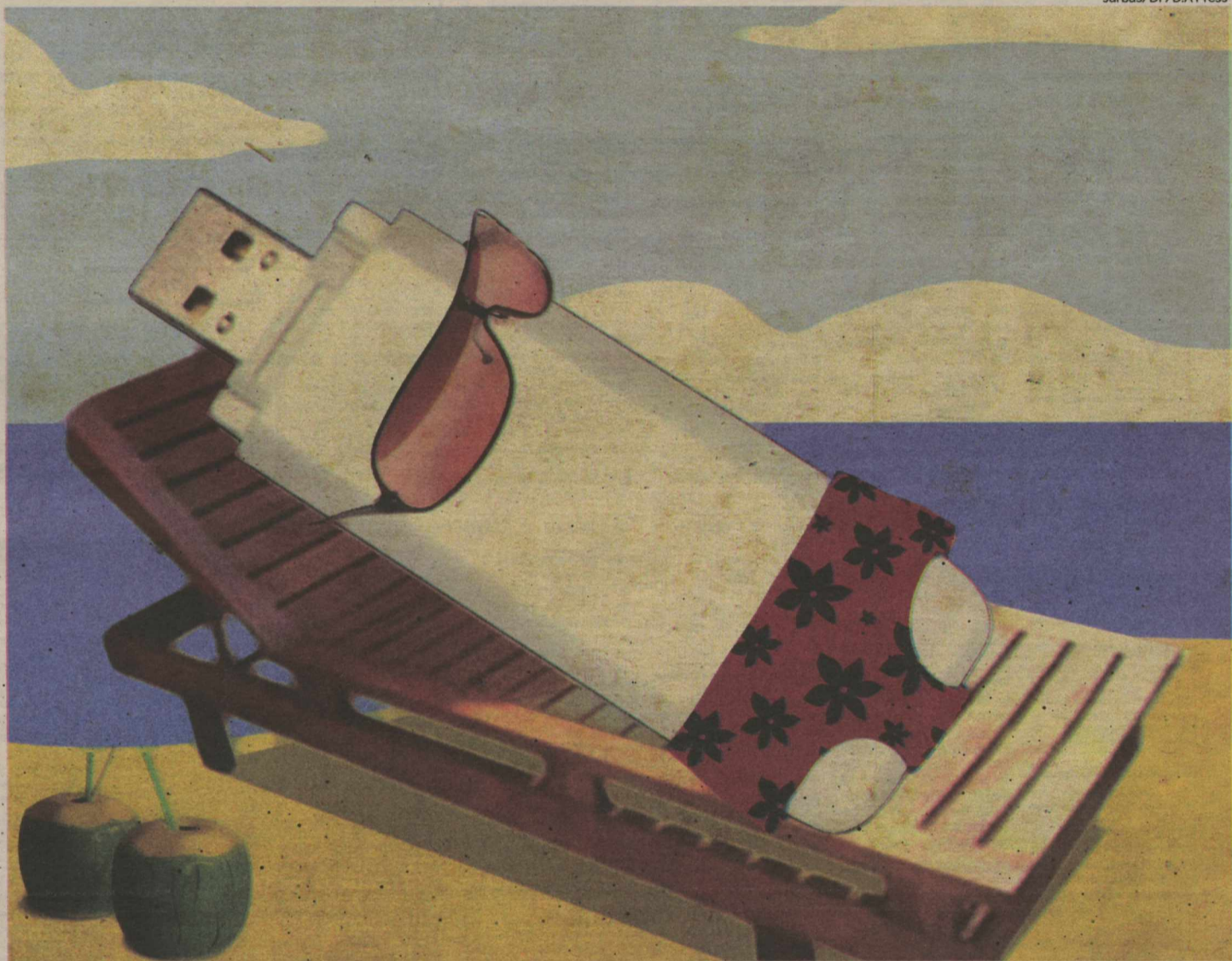

quais localidades o sinal está disponível. Para isso, todas as empresas disponibilizam estas informações em suas páginas eletrônicas: www.claro.com.br (Claro), www.tim.com.br (TIM), www.vivo.com.br (Vivo) e www.oi.com.br

(Oi). Vale lembrar que nem sempre o fato de uma cidade não ter sinal 3G disponível significa dias sem internet. Os modems de conexão sem fio também permitem receber o chamado Edge, uma tecnologia anterior (de segunda

geração), que apesar de muito mais lenta, pode ajudar a acessar sites com urgência.

Cuidado

Da mesma forma que você pode apostar no roaming nacional, de-

ve ter cuidado com as tarifas para o uso de internet 3G fora do país. Segundo os próprios especialistas, utilizar o sistema no exterior pode significar uma surpresa desagradável - podendo custar cifras um tanto elevadas.

Web pré-paga abocanha fatia do mercado

Com a popularização dos serviços 3G, a maioria das operadoras de telefonia celular aposta em internet móvel pré-paga - de olho num filão de usuários que já possuem conexão fixa em casa, mas que desejam ter uma possibilidade de acesso na rua, ou simplesmente não querem ter uma conta fixa para pagar todos

os meses. Os planos variam de preço de acordo com a empresa.

No caso do Vivo Internet Pré, o serviço é tarifado por tempo de uso: o pacote diário custa R\$ 12, o semanal R\$ 35 e o mensal R\$ 130. No primeiro, o serviço fica ativo até às 23h59 do dia seguinte, independente do horário em que for feita a ativação. Nos demais, são conta-

dos 7 e 30 dias, respectivamente, até meia-noite. Na Claro, os valores contratados até o dia 15 de janeiro são de R\$ 20, para conexão de um dia (com até 100MB de tráfego) e R\$ 51 para sete dias (com até 500 MB de transferência).

Já na TIM, o serviço é tarifado por tráfego de dados. O pacote diário custa R\$ 10 e dá direito a até

250MB por 24 horas corridas. Existem outras opções de recargas, por R\$15, R\$20, R\$25, R\$35, R\$50 e R\$100. No caso de não utilizar os dados completamente, no entanto, os usuários podem ativar um novo pacote diário por R\$ 10 para utilizar o saldo restante.

Em todos os casos, é necessário adquirir um chip para in-

ternet 3G na operadora desejada e já possuir o modem desbloqueado (que pode ser solicitado a sua empresa de origem, depois de terminado o contrato do sistema pós-pago ou pagando valor completo do aparelho). Na Vivo, a aquisição do modem por R\$ 299 dá direito a 30 dias de serviço grátis.

1
IMÓVEIS

1.1 Apartamento
Compra e Venda

Alecrim

SÓLIDA IMÓVEIS- C.0316/J.S. Plantação no 3133-4000. Natal e Grande Natal, Faça seu cadastro uigente para comprar apartamentos de R\$ 89 mil de 2/4, entrega em julho/10 c/ R\$ 4 mil de entrada e saldo financiado 100% CEF. Favor marcar entrevista. dinizsolida@gmail.com

Areia Preta

1 Quarto

HENRIQUE VIEIRA- C.2704. 17ª Reg. F.3231-4458/9115-6658. Cond. Resid. Portal da Enseada, var, sl p/3 amb, wc, 4 sts, s/1 ste máster, copa, coz, desp, dep, 4 vgs gar, ar lazer, andar alto. R\$ 1.300 mil.

2 Quartos

JM CORRETOR DE IMÓVEIS- C.1959. www.imoveisempre.com.br. F.9966-0834/8828-4614. Vende-se Apartam. c/vista p/0 mar, and médio, 1 sl p/2 amb, ste master (c/var + arm) + 2/4 soc, wc soc, entr soc, coz (arm), ar serv, (incorporada), port 24 hrs, 1 vga gar, ar lazer, pisc + churrasq + deck, slão festa, seg, 2 elev, ótimo valor cond. Preço ocasião. APV4085(aa).

TERTULIANO RÉGO- C.1098J. F.3203-2800. Plantação Sáb/Dom. Beira mar, and alto, sl 2 amb, 2/4 (1ste), wc soc, demais depts, gar, lzer, R\$ 270 mil TR16611.

3 Quartos

TERTULIANO RÉGO- C.1098J. F.3203-2800. Plantação Sáb/Dom. Exc localiz, amplo apto, sl 3 amb, lav, 3 sts, demais depts, 3 gar, lazer. R\$ 600 mil. TR16167.

Barro Vermelho

2 Quartos

SÓLIDA IMÓVEIS- C.0316/J.S. Plantação no 3133-4000. Exclusivo, Apto c/2/4 (1ste) sl 2 amb, var, coz, 2 wc, 1 vg, sl fest, pisc, 8º and, est. prop. parcelar R\$ 140 mil. (Pré-Lançamento). SIVA2067.

3 Quartos

SÓLIDA IMÓVEIS- C.0316/J.S. Plantação no 3133-4000. Exclusivo, 3/4(1ste) sl 2 amb, var, coz, 3 wc, 2 vg, sl fest, pisc, 240 and, est. parcelamento. R\$ 240 mil. (Preço-Pré-Lançamento). SIVA3072.

TERTULIANO RÉGO- C.1098J. F.3203-2800. Plantação Sáb/Dom. Lindo apto, 2 sts, 3/4 (1 st), wc soc, d+ dep, gar, ido lomb, R\$ 135 mil TR 17104.

Candelária

1 Quarto

JM CORRETOR DE IMÓVEIS- C.1959. www.imoveisempre.com.br. F.9966-0834/8828-4614. Vende-se excel apart-novo-funcional, melhor ar Candelária, ótimo localização. Sla estar/jantar, 1 ste(amp-la), 1/4 social, wc soc, coz(ár serv), var, 1 vga gar, s/feita, pisc, academia, 2 elevadrs, port 24hrs, circ fechado - andar médio-grande oportunidade. APV3339.

JM CORRETOR DE IMÓVEIS- C.1959. www.imoveisempre.com.br. F.9966-0834/8828-4614. Vende-se excel apart-novo-funcional, melhor ar Candelária, ótimo localização. Sla estar/jantar, 1 ste(amp-la), 1/4 social, wc soc, coz(ár serv), var, 1 vga gar, s/feita, pisc, academia, 2 elevadrs, port 24hrs, circ fechado - andar médio-grande oportunidade. APV3339.

TERTULIANO RÉGO- C.1098J. F.3203-2800. Plantação Sáb/Dom. Ótimo apto, exc loc, sl 2 amb/var, 1/4, wc soc, demais depts, gar, R\$ 120 mil, TR16457.

1.1 Candelária

2 Quartos

JM CORRETOR DE IMÓVEIS- C.1959. www.imoveisempre.com.br. F.9966-0834/8828-4614. Vende-se excel apart- ar nobre Candelária, and.médio baixo, 1 suite (wc, blindex + espelhos), 1 semi-suite (wc, blindex + armars), var c/blindex, sl 2 amb, ampla (roda teto), coz, (armars) + ar serv, (armars), entrad.serv, 120m2, ar privat, 1 vg gar, guarita. R\$ 180 mil. APV338 (CIT).

3 Quartos

HENRIQUE VIEIRA- C.2704. 17ª Reg. F.3231-4458/9115-6658. Cond Mirante das Dunas, var, wc, sl p/2 amb, 3 sts s/1 ste máster c/ hidro, copa coz, desp, dep, 3 vgs cob gar, ar lazer compl. R\$ 550 mil.

TERTULIANO RÉGO - C.1098. F.3203-2800. Plantação sáb/dom. Apto amplo, ventilado, sl p/2 amb, 3/4 (1 ste), wc soc, demais depts, 2 gar, ld/sombra, lazer. R\$ 270 mil. TR 16796.

+ de 3 Quartos

JM CORRETOR DE IMÓVEIS- C.1959. www.imoveisempre.com.br. F.9966-0834/8828-4614. Vende-se blo Apartam ótima localiz, alt padrão, estiliz, and alto, elev panoram, 4 suítes (tdas c/var), escrit, lavab, ficam móveis fixos, pis, márm, ste mást(c/3 closets+arms), sl p/4 amb, var incorpor, 1 sl íntim ou sou, suítes (arms+var+blindex), cpa, coz(arm), dep compl, ar serv, granito, coz aux, dep empreg, desp(02), 4 vgs gar, pisc, slão festa, 2 elev, churrasq, gerad, port 24 hrs. APV.795.

JM CORRETOR DE IMÓVEIS- C.1959. www.imoveisempre.com.br. F.9966-0834/8828-4614. Vende- Apartam 4 sts, alto padrão, 1 p/ and, requint, andar alto, bla vista, lavab, móveis fixos, porcel, ste mást (closet + hidro + blindex), sl p/4 amb (estiliz + sanca), var ampla, ste(blindex + var, incorp), cpa/coz (gran + banc.vidro)dep ar serv, coz aux, desp, 4 vgs ggm, pisc, churrasq, acab, slão festas, s,jogos, Q,poliesp, 1/4 desp, 2 elev (c/cód), port 24 hrs, 260m2, ar privat. APV.4065(t).

SÓLIDA IMÓVEIS- C.0316/J.S. Plantação no 3133-4000. Natal e Grande Natal, Faça seu cadastro uigente para comprar apartamentos de R\$ 89 mil de 2/4, entrega em julho/10 c/ R\$ 4 mil de entrada e saldo financiado 100% CEF. Favor marcar entrevista. dinizsolida@gmail.com

Capim Macio

SÓLIDA IMÓVEIS- C.0316/J.S. Plantação no 3133-4000. Natal e Grande Natal, Faça seu cadastro uigente para comprar apartamentos de R\$ 89 mil de 2/4, entrega em julho/10 c/ R\$ 4 mil de entrada e saldo financiado 100% CEF. Favor marcar entrevista. dinizsolida@gmail.com

2 Quartos

SÓLIDA IMÓVEIS - C.0316/J.S. Plantação no 3133-4000. Em const 56m2, 2/4 (1ste) sl, coz, wc, 1 vga, sl fest, pisc, fitness, estudo proposta p/financ, ac carro popular R\$ 150 mil. Entr. jun/11. SIVA-2068.

JM CORRETOR DE IMÓVEIS- C.1959. www.imoveisempre.com.br. F.9966-0834/8828-4614. Vende-se Belo Apartam, Ar nobre, And Médio baixo, fino Acabam, estilizado, 1 suít mast + 1 quarto social, WC social(espelho + blindex + granit + armars) piso porcelanato, Suít mast(c/ closet amplo + espel + armars), sla p/ 2 ambientes (sanc + painel+espelho), varanda incorp, cpa coz(cub granit+msa vidro+armars), Ar serv, dep compl, ent serv, 2 vags gar, pisc, churrasq, paisagis, elevads, port 24h, sl jgos, parque, andar médio. Exc oportunidade. APV.229(jd).

3 Quartos

TERTULIANO RÉGO - C.1098. F.3203-2800. Plantação Sáb/Dom. Exc loc, oportunidade, aptos c/ 2 e 3/4 (1 ste) sl 2 amb/var, wc soc, demais dep, gar, lazer R\$ 119.256,00. TR16561.

Cidade Verde

2 Quartos

JM CORRETOR DE IMÓVEIS- C.1959. www.imoveisempre.com.br. F.9966-0834/8828-4614. Vende-se excel apart- ar nobre, Vende-se excel apart sl estar/jantar, 1 suít, 1/4 soc, wc soc, coz (ár serv) var, 1 vg gar, sl fest, piscina, churrasq, paisagis, elevads, port 24h, sl jgos, parque, andar médio. Exc oportunidade. APV.229(jd).

LC EMP. IMOB - C.1597-J. F.3206-6323/9401-2755/8899-6169. Vdo apt c/ sl 2 amb, 2/4 s/1 ste, wc soc, desp, ar lazer comp R\$ 145 mil. LC46.

Mude-se já!

Tirol

Salas comerciais com wc privativo, vagas opcionais de garagem. Segurança 24h, portões eletrônicos, guarita. Excelente localização!

A partir de R\$ 74.000,00
Diversas opções de pagamento

Informações: 4005.5048

1.1 Capim Macio

JM CORRETOR DE IMÓVEIS- C.1959. www.imoveisempre.com.br. F.9966-0834/8828-4614. Novo. Pronto p/ morar, ar. nobre. Vende-se excel apart. sl estar/jantar, 1 suít, 1/4 soc, wc soc, coz (ár serv) var, 1 vg gar, sl fest, piscina, churrasq, paisagis, elevads, port 24h, sl jgos, parque, andar médio. Exc oportunidade. APV.229(jd).

3 Quartos

JM CORRETOR DE IMÓVEIS- C.1959. www.imoveisempre.com.br. F.9966-0834/8828-4614. Vende-se belo Apartam - exc localiz, fino acabam, elegante, estilizado, and.médio, 3 sts, lavab, pisc, granito+cer, ste mást (c/ closet+hidro,espel), sla p/4 amb (sanc+estan), varand, suítes (cortinas+blind), cpa/coz (cub.granit), ar serv, dep emp, 3 vgs ggm, pisc, slão festa, s,jogos, 2 elev, churrasq, q.poliesp, port.24hrs. APV4025.

2 Quartos

SÓLIDA IMÓVEIS- C.0316/J.S. Plantação no 3133-4000. Amintas Barros - 2/4 (1 st), 55.27m2, 2 sl, 2 wcs, coz, 2 vgs, entrega p/ 30/11/10. R\$ 158 mil. SIVA 2069.

JM CORRETOR DE IMÓVEIS- C.1959. www.imoveisempre.com.br. F.9966-0834/8828-4614. Vende-se Apartam - andar médio - funcional, excel oport, 1 sl star e jantar(roda teto), wc soc (granito + arms + blindex), hall c/arms e esc p/computad, 1 ste c/arms, (wc - arms + blindex + granito), 2/4 (banc + pranchas), coz (bancada + granito + arms), wc serv, ar serv, ent serv, 2 vgs gar, elev, portaria. R\$ 175 mil. APV.3150.

JM CORRETOR DE IMÓVEIS- C.1959. www.imoveisempre.com.br. F.9966-0834/8828-4614. Vende-se - Exc apart, Ar nobre, And Médio Alto, 02 suítes(WC - Blindex+espelhos), varanda incorporada, sala 2 ambts, cozinha(armars) + Ar serv, entrad serv, elevad, 01 vaga garagem, guarit, ficam móveis fixos. APV339 (FV).

JM CORRETOR DE IMÓVEIS- C.1959. www.imoveisempre.com.br. F.9966-0834/8828-4614. Vende-se Belo Apartam - estilizado, ótima localiz, bela vista panorâm, Lsombra, and alto, var (incorp), 1 ste (wc + armars+espel+blind + granit), 2/4 soc, sl 2 amb, wc soc, coz, compl (arm+pia granit), ar serv, 1 vg, ótima ar lazer, pisc, s,feita, churrasq, p,ground, jard, elev. R.Pavim, exc val.cond. APV.4080(A).

LC EMP. IMOB - C.1597-J. F.3206-6323/9401-2755/8899-6169. Vdo apt c/ sl p/ 2 amb, 3/4 s/1 ste, 2 semi-suit, copa/coz, wc soc, dep emp, 2 vg gar, elev. R\$ 370 mil. LC.84.

LC EMP. IMOB - C.1597-J. F.3206-6323/9401-2755/8899-6169. Vdo apt novo c/ sl p/ 2 amb, 3/4 s/1 ste, dep emp, var, 2 gar. R\$ 300 mil. LC25.

Cidade Satélite

2 Quartos

SÓLIDA IMÓVEIS- C.0316/J.S. Plantação no 3133-4000. 2/4(1 ste), novo, 54m2, sl p/2 amb, revestimento, sombra, a.serv, wc, coz amer, sl fest. R\$ 85 mil. SIVA.2051.

JM CORRETOR DE IMÓVEIS- C.1959. www.imoveisempre.com.br. F.9966-0834/8828-4614. Repasse. Novo. Pronto p/morar. Vende-se excel apart sl estar/jantar, 1 ste, 1/4 soc, wc soc, coz (ár serv) var, 1 vg gar, sl fest, piscina, academia, parque, 2 elev, port 24h, ld lomb, andar médio baixo. Grande oportunidade. APV.227(sc).

LC EMP. IMOB - C.1597-J. F.3206-6323/9401-2755/8899-6169. Vdo apt c/ sl 2 amb, 2/4, c/ arms, wc soc, copa/coz, ar serv, dep emp, 2 vg gar, R\$ 125 mil. LC101.

LC EMP. IMOB - C.1597-J. F.3206-6323/9401-2755/8899-6169. Repasse, C/ sl, 2/4 snd 1 ste, wc soc, var, copa coz, ar serv, 2 vg gar, ar lazer comp. R\$ 30 mil. LC.148.

LC EMP. IMOB - C.1597-J. F.3206-6323/9401-2755/8899-6169. Vdo apt c/ sl, 2/4, wc soc, coz. R\$ 150 mil. LC17.

TERTULIANO RÉGO- C.1098J. F.3203-2800. Plantação Sáb/Dom. Exc oport, sl 2 amb, 2/4, demais dep, gar, lazer. R\$ 110 mil. TR17661.

3 Quartos

JM CORRETOR DE IMÓVEIS- C.1959. www.imoveisempre.com.br. F.9966-0834/8828-4614. Vende-se Apart - novo - exc localiz, rico em infra-estrutura de serv, and alto, 1 ste e 2 qtos, wc soc (granito), piso cer, ste máster.(amplo+arm), sl p/2 amb, var ampla, cpa, coz (cub.granit+armars+mesa granito), ar serv, dep emp compl, 2 vgs gar, pisc, slão festa, 2 elev, churrasq, parq, academia, bela vista de Natal. Port.24 hrs. APV.4090.(M).

TERTULIANO RÉGO - C.1098. F.3203-2800. Plantação Sáb/Dom. Ótimo apto, sl 2 amb, 3/4 (2 stes), wc soc, d+ depts, 2 gar. R\$ 155 mil. TR 16946.



Lagoa Nova

1 Quarto

LC EMP. IMOB - C.1597-J. F.3206-6323/9401-2755/8899-6169. Vdo Apto c/sl p/2 amb, 1 ste, 2 semi ste, copa, coz, ar serv, mobil, esc, wc soc, gar 2 carr. R\$ 220 mil. LC.73.

Lagoa Nova

1 Quarto

JM CORRETOR DE IMÓVEIS- C.1959. www.imoveisempre.com.br. F.9966-0834/8828-4614. Vende-se excel apartament 3 suítes, requint, confort, and médio, móveis fixos, granito, suít mást(closet + varand+ blind+ espelhos), sla p/3 ambientes(estilizada + sanca +mveis:vidros+espelhos), varand, suítes(blindex+granit+ armars+ espel), cpa coz ampla(armars+ cuba,mesa granit), depend, ar serv, desp, 2 vagas garagem, piscin, churrasq, p.grou, slão fsta, 2 elevadrs, port 24hrs, 105m2 ar privat. APV-4075(mt).

JM CORRETOR DE IMÓVEIS- C.1959. www.imoveisempre.com.br. F.9966-0834/8828-4614. Vende-se blo apart, exc localiz, 1 suít + 2/4, andar alto, ótm ar, lazer, var, 2 vg gar, sl 2 amb, cpa coz (arms + cba granit) ar serv, suite (armas + blindex + esp) 2/4, wc soc, bla ar lazer, piscins, q.poliesp, parq, s,feit, churrasq, p.24 hs, 2 elevs. APV.4040(mt).

JM CORRETOR DE IMÓVEIS- C.1959. www.imoveisempre.com.br. F.9966-0834/8828-4614. Vende-se blo apart, exc localiz, 1 suít + 2/4, andar alto, ótm ar, lazer, var, 2 vg gar, sl 2 amb, cpa coz (arms + cba granit) ar serv, suite (armas + blindex + esp) 2/4, wc soc, bla ar lazer, piscins, q.poliesp, parq, s,feit, churrasq, p.24 hs, 2 elevs. APV.4040(mt).

JM CORRETOR DE IMÓVEIS- C.1959. www.imoveisempre.com.br. F.9966-0834/8828-4614. Vende-se blo apart, exc localiz, 1 suít + 2/4, andar alto, ótm ar, lazer, var, 2 vg gar, sl 2 amb, cpa coz (arms + cba granit) ar serv, suite (armas + blindex + esp) 2/4, wc soc, bla ar lazer, piscins, q.poliesp, parq, s,feit, churrasq, p.24 hs, 2 elevs. APV.4040(mt).

LC EMP. IMOB - C.1597-J. F.3206-6323/9401-2755/8899-6169. Vdo apt c/ sl 2 amb, 3/4 s/1 ste, 2 semi-suit, copa/coz, wc soc, dep emp, 2 vg gar, elev. R\$ 370 mil. LC.84.

LC EMP. IMOB - C.1597-J. F.3206-6323/9401-2755/8899-6169. Vdo apt novo c/ sl p/ 2 amb, 3/4 s/1 ste, dep emp, var, 2 gar. R\$ 300 mil. LC25.

LC EMP. IMOB - C.1597-J. F.3206-6323/9401-2755/8899-6169. Vdo apt c/ sl p/ 2 amb, 3/4 s/1 ste, dep emp, var, 2 gar. R\$ 300 mil. LC25.

LC EMP. IMOB - C.1597-J. F.3206-6323/9401-2755/8899-6169. Vdo apt c/ sl p/ 2 amb, 3/4 s/1 ste, dep emp, var, 2 gar. R\$ 300 mil. LC25.

LC EMP. IMOB - C.1597-J. F.3206-6323/9401-2755/8899-6169. Vdo apt c/ sl p/ 2 amb, 3/4 s/1 ste, dep emp, var, 2 gar. R\$ 300 mil. LC25.

LC EMP. IMOB - C.1597-J. F.3206-6323/9401-2755/8899-6169. Vdo apt c/ sl p/ 2 amb, 3/4 s/1 ste, dep emp, var, 2 gar. R\$ 300 mil. LC25.

LC EMP. IMOB - C.1597-J. F.3206-6323/9401-2755/8899-6169. Vdo apt c/ sl p/ 2 amb, 3/4 s/1 ste, dep emp, var, 2 gar. R\$ 300 mil. LC25.

LC EMP. IMOB - C.1597-J. F.3206-6323/9401-2755/8899-6169. Vdo apt c/ sl p/ 2 amb, 3/4 s/1 ste, dep emp, var, 2 gar. R\$ 300 mil. LC25.

LC EMP. IMOB - C.1597-J. F.3206-6323/9401-2755/8899-6169. Vdo apt c/ sl p/ 2 amb, 3/4 s/1 ste, dep emp, var, 2 gar. R\$ 300 mil. LC25.

LC EMP. IMOB - C.1597-J. F.3206-6323/9401-2755/8899-6169. Vdo apt c/ sl p/ 2 amb, 3/4 s/1 ste, dep emp, var, 2 gar. R\$ 300 mil. LC25.

LC EMP. IMOB - C.1597-J. F.3206-6323/9401-2755/8899-6169. Vdo apt c/ sl p/ 2 amb, 3/4 s/1 ste, dep emp, var, 2 gar. R\$ 300 mil. LC25.

LC EMP. IMOB - C.1597-J. F.3206-6323/9401-2755/8899-6169. Vdo apt c/ sl p/ 2 amb, 3/4 s/1 ste, dep emp, var, 2 gar. R\$ 300 mil. LC25.

LC EMP. IMOB - C.1597-J. F.3206-6323/9401-2755/8899-6169. Vdo apt c/ sl p/ 2 amb, 3/4 s/1 ste, dep emp, var, 2 gar. R\$ 300 mil. LC25.

Búzios
Condominio Beira Mar
Pagamento Facilitado
Entrada R\$ 50.000,00
Restante em 5 anos
direto com o proprietário.

Chalé Pronto para morar com 150 M2 de área Privativa.
- Térreo; Terraço, Sala, 1 Quarto, 1 Banheiro Social, Cozinha Americana, Área de Serviço, Dependência de Empregada Completa, 3 Vagas de Garagem. - P Superior; 1 Suíte com Closet, 2 Quartos, 1 Banheiro Social, Terraço e Hall. Condomínio com acesso direto a praia, zeladoria, faixa tubular particular, energia trifásica, ldo eletrônico, central de interfone, deck.

Venda: RML & Partners Ltda—CRECI 1.634/PJ
Plantao - 84-9916.3261

1.1 Lagoa Nova

JM CORRETOR DE IMÓVEIS- C.1959. www.imoveisempre.com.br. F.9966-0834/8828-4614. Vende-se blo apart, exc localiz, 1 suít + 2/4, andar alto, ótm ar, lazer, var, 2 vg gar, sl 2 amb, cpa coz (arms + cba granit) ar serv, suite (armas + blindex + esp) 2/4, wc soc, bla ar lazer, piscins, q.poliesp, parq, s,feit, churrasq, p.24 hs, 2 elevs. APV.4040(mt).

JM CORRETOR DE IMÓVEIS- C.1959. www.imoveisempre.com.br. F.9966-0834/8828-4614. Vende-se blo apart, exc localiz, 1 suít + 2/4, andar alto, ótm ar, lazer, var, 2 vg gar, sl 2 amb, cpa coz (arms + cba granit) ar serv, suite (armas + blindex + esp) 2/4, wc soc, bla ar lazer, piscins, q.poliesp, parq, s,feit, churrasq, p.24 hs, 2 elevs. APV.4040(mt).

JM CORRETOR DE IMÓVEIS- C.1959. www.imoveisempre.com.br. F.9966-0834/8828-4614. Vende-se blo apart, exc localiz, 1 suít + 2/4, andar alto, ótm ar, lazer, var, 2 vg gar, sl 2 amb, cpa coz (arms + cba granit) ar serv, suite (armas + blindex + esp) 2/4, wc soc, bla ar lazer, piscins, q.poliesp, parq, s,feit, churrasq, p.24 hs, 2 elevs. APV.4040(mt).

JM CORRETOR DE IMÓVEIS- C.1959. www.imoveisempre.com.br. F.9966-0834/8828-4614. Vende-se blo apart, exc localiz, 1 suít + 2/4, andar alto, ótm ar, lazer, var, 2 vg gar, sl 2 amb, cpa coz (arms + cba granit) ar serv, suite (armas + blindex + esp) 2/4, wc soc, bla ar lazer, piscins, q.poliesp, parq, s,feit, churrasq, p.24 hs, 2 elevs. APV.4040(mt).

JM CORRETOR DE IMÓVEIS- C.1959. www.imoveisempre.com.br. F.9966-0834/8828-4614. Vende-se blo apart, exc localiz, 1 suít + 2/4, andar alto, ótm ar, lazer, var, 2 vg gar, sl 2 amb, cpa coz (arms + cba granit) ar serv, suite (armas + blindex + esp) 2/4, wc soc, bla ar lazer, piscins, q.poliesp, parq, s,feit, churrasq, p.24 hs, 2 elevs. APV.4040(mt).

JM CORRETOR DE IMÓVEIS- C.1959. www.imoveisempre.com.br. F.9966-0834/8828-4614. Vende-se blo apart, exc localiz, 1 suít + 2/4, andar alto, ótm ar, lazer, var, 2 vg gar, sl 2 amb, cpa coz (arms + cba granit) ar serv, suite (armas + blindex + esp) 2/4, wc soc, bla ar lazer, piscins, q.poliesp, parq, s,feit, churrasq, p.24 hs, 2 elevs. APV.4040(mt).

JM CORRETOR DE IMÓVEIS- C.1959. www.imoveisempre.com.br. F.9966-0834/8828-4614. Vende-se blo apart, exc localiz, 1 suít + 2/4, andar alto, ótm ar, lazer, var, 2 vg gar, sl 2 amb, cpa coz (arms + cba granit) ar serv, suite (armas + blindex + esp) 2/4, wc soc, bla ar lazer, piscins, q.poliesp, parq, s,feit, churrasq, p.24 hs, 2 elevs. APV.4040(mt).

JM CORRETOR DE IMÓVEIS- C.1959. www.imoveisempre.com.br. F.9966-0834/8828-4614. Vende-se blo apart, exc localiz, 1 suít + 2/4, andar alto, ótm ar, lazer, var, 2 vg gar, sl 2 amb, cpa coz (arms + cba granit) ar serv, suite (armas + blindex + esp) 2/4, wc soc, bla ar lazer, piscins, q.poliesp, parq, s,feit, churrasq, p.24 hs, 2 elevs. APV.4040(mt).

JM CORRETOR DE IMÓVEIS- C.1959. www.imoveisempre.com.br. F.9966-0834/8828-4614

1.1 Ponta Negra
1 Quarto

JM CORRETOR DE IMÓVEIS- C.1959.
www.imoveisempre.com.br.
F.9966-0834/8828-4614. Vende-se Exc. apartm flat-novo c/ vista p/ mar, loc privil, sl-quarto, wc, var, coz amer, 1 vg gar, slão fest, slão event, restaur, sl jg, pisc, sl intern, elevrs, port 24hs. R\$ 110 mil. FLAT330.

LC EMP. IMOB - C.1597-J. F.3206-6323/9401-2755. Belo flat 25º and c/ sl, 1 ste, coz amer, var, ar lazer comp R\$ 140 mil. LC109.

TERTULIANO RÉGO- C.1098J. F.3203-2800. Plantão sáb/dom. Exc local, flat pront/morar, sla, 1/4arm, wc soc, coz, gar, lzer. R\$ 150 mil. TR15434.

2 Quartos

JM CORRETOR DE IMÓVEIS- C.1959.
www.imoveisempre.com.br.
F.9966-0834/8828-4614. Vende-se. Ótimo Apartam. ar nobre, and, médio, 1 ste + 1/4 soc, sl p/2 amb, var, cpa coz, ar serv, wc soc, 1 vg gar, pisc, elev, churrasq, port 24 hrs. R\$ 165 mil. e valor cond. R\$ 190.00. APV.4037 (co).

LC EMP. IMOB - C.1597-J. F.3206-6323/9401-2755/8899-6169. Vdo apto novo no cond Resid Príncipe de Astúrias 1º andar prox ao Praia Shopping c/1 sl, 2/4, wc soc, coz amer, ar lazer c/pisc, Cooper, qdra tens e poliesportiva, 2 pisc c/bar molhado, vista p/ mar, 1 vg gar, 2 elev e var R\$ 130 mil. LC.16.

LC EMP. IMOB - C.1597-J. F.3206-6323/8899-6169/9401-2755. Vdo apto novo no cond Residencial Príncipe de Astúrias 10º andar em P.Negra prox ao Praia Shopping c/1 sl, 2/4, wc soc, coz, amer, ar lazer c/pisc, cooper, qdra tens.poliesp, 2 pisc, c/bar molhado, vista p/ mar, 1 vg gar, 2 elev e var R\$ 140 mil. LC.110.

3 Quartos

PECHINCHA -Apto.CORAI DE PONTA NEGRA R\$ 225 mil. 84-9993-3203/85-9963-3707 c/prop.

LC EMP. IMOB - C.1597-J. F.3206-6323/9401-2755/8899-6169. Novo, lindo acabo c/ 102m2, var, sl p/2 amb, 3/4 s/2 sts e 1 semi ste, wc soc, dep emp, ar serv, 2 elev, 2 vg gar, ar lazer comp R\$ 296 mil. LC150.

LC EMP. IMOB - C.1597-J. F.3206-6323/9401-2755/8899-6169. C/sl p/ 2 amb, 3/4 s 1 st, wc soc c/ arm, dep emp, var, ar de lzer compl R\$ 330 mil. LC 107.

LC EMP. IMOB - C.1597-J. F.3206-6323/9401-2755/8899-6169. C/sl p/ 2 amb, 3/4 s 1 st, wc soc c/ arm, dep emp, var, ar de lzer compl R\$ 330 mil. LC 107.

TERTULIANO RÉGO - C.1098. F.3203-2800. Plantão Sáb/Dom. Novo andar alto, sl 2 amb/var, 3/4 (1 ste), wc soc, demais depts, 2 gar, lazer. R\$ 290 mil. TR16206.

TERTULIANO RÉGO - C.1098. F.3203-2800. Plantão Sáb/Dom. Exc loc, andar alto, sl 2 amb/var, 3/4 (1 ste) wc soc, demais dep, 2 gar, lazer R\$ 350 mil. TR16607.

Ribeira

3 Quartos

TERTULIANO RÉGO - C.1098J. F.3203-2800. Plantão Sáb/Dom. Em const, apto c/2 amb, 3 sts, demais dep, 3 gar, lazer. R\$ 341.562,66. TR.17299.

Tirol

2 Quartos

SÓLIDA IMÓVEIS- C.0316J/S. Plantão no 3133-4000. Apto em fase de const, loc exc, 2/4, vários andares, estudo formas de pagamento, ent. Nov/10 partir. R\$ 165.500 mil. SIVA 2049.

SÓLIDA IMÓVEIS- C.0316J/S. Plantão no 3133-4000. Em fase de const, prox ao Midway Mall c/ 57,92m2, var, sl, 2/4(1ste), wc, ar serv, gar, entrega OUT/10, com sinal 20% saldo em até 80 meses. R\$ 160 mil. SIVA-2038.

Mude-se já!

Ponta Negra

Apto. 02 suítes, sala com varanda, cozinha e garagem. Localização privilegiada, todos os apartamentos voltados para o nascente.

A partir de R\$ 165.000,00
Diversas opções de pagamento

Informações: 4005.5048

1.1 Tirol

TERTULIANO RÉGO- C.1098J. F.3203-2800. Plantão Sáb/Dom. Novo, linda vista, sl 2 amb, var, 2/4 (1 ste), demais depts, gar, lazer, ldo/sombra. R\$ 145 mil. TR15282.

3 Quartos

SÓLIDA IMÓVEIS- C.0316J/S. Plantão no 3133-4000. Apto em fase de const, loc exc, 3/4, vários andares, estudo formas de pagamento, entrega Novembro/10 a partir. R\$ 261.500,00. SIVA 2049.

JM CORRETOR DE IMÓVEIS - C.1959.

www.imoveisempre.com.br.
F.9966-0834/8828-4614. **VENDE-SE EXCELENTE APARTAMENTO, NOVO** - More na melhor localização do tirol, and. méd. baixo, bela varanda 3/4 sendo 01 SUIT (Wc-Cuba granito), sla 2 ambientes, wc social, cozinha americana, ar serv, dep completa, entra serviço, 2 vgas garag, exc acabam, ar lazer c/pisc, cooper, qdra tens.poliesp, 2 pisc, c/bar molhado, vista p/ mar, 1 vg gar, 2 elev e var R\$ 130 mil. LC.16.

LC EMP. IMOB - C.1597-J. F.3206-6323/9401-2755/8899-6169. c/ sl p/ 2 amb, 3/4, 1 ste, closet, wc soc, 2 vg gar, var 2 elev, ar lazer comp. R\$ 220 mil. LC59.

HENRIQUE VIEIRA- C.2704. 17º Reg. F.3231-4458/9115-6658. Resid América, var, sl p/3 amb, wc, 3 sts, s/1 ste máster c/hidro, copa, coz, desp, dep emp, 3 vgs gar cob, ar lazer, compl. R\$ 690 mil.

3 Quartos

TERTULIANO RÉGO - C.1098. F.3203-2800. Plantão Sáb/Dom. Em const, ótimo invest, sl 2 amb, var, 3 sts, demais depts, 2 gar, lazer. R\$ 361 mil. TR15076.

REIS MAGOS - C.1328. F. 3222-4480/3211-2355. Cond. Ilha Verde-Var, sla, 3/4 sdo 1 ste, wc soc, coz, ar. serv. R\$ 550,00 +taxas.

REIS MAGOS - C.1328. F. 3222-4480/3211-2355. Cond. Brisa Atlântico-Var, sl, 3/4 sdo tdos ste, wc soc, coz, ar. serv, dep. compl, gar.p/2cars. R\$ 800,00 +taxas.

+ de 3 Quartos

JM CORRETOR DE IMÓVEIS- C.1959. f.9966-0834/8828-4614. www.imoveisempre.com.br. Vende-se Belo apto, ar nbre, estilizad, requint, confort, and.médio, 4 sts (armars+blind), suit mast (vara+clos + blindx + hidro), excel varand, lav, sl 3 amb, ampla, coz (armars) + desp, dep compl, ar serv, 260m2 ar privat, slão fest, 2 piscns, churrasq, elevs c/códig, 3 vgs gar, s/ jogos, guarita.24 hs. APV1027.

Centro

2 Quartos

ESCRIT.IMOB.CARLOS CUNHA -C.1073. F.3211-3252/4646. Apto. 2,4 sl, coz, wc, ar. serv. sem condomínio. R\$ 380,00 e R\$ 430,00

Cidade Satélite

2 Quartos

TERTULIANO RÉGO - C.1098J. F.3203-2800. Plantão Sáb/Dom. Exc lcal, amplo apto, sl 3 amb/var, lav, 4 sts, demais depts, 2 gar, lzer, R\$ 650 mil. TR16609.

1.2 Apartamento Aluga

Barro Vermelho

3 Quartos

2 Quartos

REIS MAGOS - C.1328. F. 3222-4480/3211-2355. Cond. José Bezerra: 2 slas, 3/4 sdo 1 ste, wc soc, coz, ar. serv, depend. comp. R\$ 800,00 +taxas.

1.2 Lagoa Nova

TEC IMOBILIÁRIA - C.1718 F.3221-2222/9981-0538. Apt viz da UNP R\$ 600,00 +taxas. 3/4 (1ste) + com 100m2. Edf Daniel, elev, pisc, gar, sl, var, coz (arms) ar.serv.

Lagoa Seca

3 Quartos

TEC IMOBILIÁRIA - C.1718 F.3221-2222/9981-0538. Apt 3 ste, R\$ 900,00 + cond + IPTU. Ed Rosembit próx Shopping Midway Mall c/ 2 gar.

Tec.Imobiliária

TEC IMOBILIÁRIA - C.1718

F.3221-2222/9981-0538. Apt 3 ste, R\$ 900,00 + cond + IPTU. Ed Rosembit próx Shopping Midway Mall c/ 2 gar.

Morro Branco

3 Quartos

TEC IMOBILIÁRIA - C.1718 F.3221-2222/9981-0538. Apt R\$ 900,00 +taxas, 3/4 (1ste) +dep. C/160m2, todo c/arms, Edf Sta Etiene, elev, gar, sl, var, coz (arms) ar.serv.

Nova Parnamirim

SÓLIDA IMÓVEIS- C.0316J/S.

Plantão no 3133-4000. Parcela global 2000 p/ os Proprietários de imóveis p/locação, alugamos, administramos e fazemos manutenção em seu aptº, casa, terreno, prédio, c/ agilidade e segurança, Administração diferenciada, Sólida Imóveis, o seu imóvel aqui é tratado como precisa ser, como bem de família e patrimônio. Falar com SR. Diniz ou 9404-7335 ou dinizsolida@gmail.com

2 Quartos

TEC IMOBILIÁRIA - C.1718

F.3221-2222/9981-0538. Apt Resid Torre do Mar 2/4 +dep, sl, wc, gar, guarita R\$ 400,00 +taxas.

TERTULIANO RÉGO - C.1098. F.3203-2800. Plantão Sáb/Dom. Novo, sl, 2/4 (1 ste) wc soc, demais dep, gar, ld somb, lazer. R\$ 800,00. TR17127.

3 Quartos

REIS MAGOS - C.1328. F. 3222-4480/3211-2355. Cond. Ilha Verde-Var, sla, 3/4 sdo 1 ste, wc soc, coz, ar. serv. R\$ 550,00 +taxas.

REIS MAGOS - C.1328. F. 3222-4480/3211-2355. Cond. Brisa Atlântico-Var, sl, 3/4 sdo tdos ste, wc soc, coz, ar. serv, dep. compl, gar.p/2cars. R\$ 800,00 +taxas.

2 Quartos

TEC IMOBILIÁRIA - C.1718

F.3221-2222/9981-0538. Apt Edf Itamaraty c/ 2/4, sl, 2 wc, coz R\$ 400,00 +taxas, cerca elet, port elet, estac int.

TERTULIANO RÉGO- C.1098J. F.3203-2800. Plantão Sáb/Dom. Próx ao Shopping Airon Sena, sl p/2 amb, 2/4, wc soc, coz, ar serv, dep emp, 2 gar ldo sombra, pilotis, revest. 550,00. TR.9199.

3 Quartos

REIS MAGOS - C.1328. F. 3222-4480/3211-2355. Cond. Esplanada dos Jardins: Var, sla, 3/4 sdo 1 ste, wc soc, coz, ar. serv, garagem p/01 car. R\$ 500,00 +taxas.

Parnamirim

SÓLIDA IMÓVEIS- C.0316J/S. Plantão no 3133-4000. Parcela global 2000 p/ os Proprietários de imóveis p/locação, alugamos, administramos e fazemos manutenção em seu aptº, casa, terreno, prédio, c/ agilidade e segurança, Administração diferenciada, Sólida Imóveis, o seu imóvel aqui é tratado como precisa ser, como bem de família e patrimônio. Falar com SR. Diniz ou 9404-7335 ou dinizsolida@gmail.com

3 Quartos

TEC IMOBILIÁRIA - C.1718

F.3221-2222/9981-0538. Edf Roosevelt, 2/4 (1ste), R\$ 550,00 +txs, gar, sl, var, coz, ar serv, elev.

Petrópolis

2 Quartos

TEC IMOBILIÁRIA - C.1718

F.3221-2222/9981-0538. Edf Roosevelt, 2/4 (1ste), R\$ 550,00 +txs, gar, sl, var, coz, ar serv, elev.

1.2 Praias

Praias

SÓLIDA IMÓVEIS- C.0316J/S. Plantão no 3133-4000. Parcela global 2000 p/ os Proprietários de imóveis p/locação, alugamos, administramos e fazemos manutenção em seu aptº, casa, terreno, prédio, c/ agilidade e segurança, Administração diferenciada, Sólida Imóveis, o seu imóvel aqui é tratado como precisa ser, como bem de família e patrimônio. Falar com SR. Diniz ou 9404-7335 ou dinizsolida@gmail.com

Ponta Negra

1 Quarto

APARTAMENTO MOBILIADO - Tr. 9983-7577.

APARTAMENTOS MOBILIADOS - Fone: 9982-6226. www.aparttemporada.com.br

2 Quartos

LC EMP. IMOB - C.1597. F.3206-6323/8899-6169/9401-2755. Novo no cond Resid Príncipe de Astúrias, prox ao Praia Shopping c/1 sl, 2/4, wc soc, coz, amer, ar lazer c/pisc, Cooper, qdra tens e poliesp, 2 pisc c/bar molhado vista p/ mar, 1 vg gar, 2 elev, var. R\$ 850,00 incluso cond.

3 Quartos

ALUGA FÁCIL - Casas e Aptos para Temporada. F.3219-4095/8849-4359

Tirol

2 Quartos

PRÓX. AO MIDWAY - 9º andar c/ 2/4 sdo 1 ste, gar. F: 9111-8833

TEC IMOBILIÁRIA - C.1718 F.3221-2222/9981-0538. Edf João Bória na Av Afonso Pena, próx ao Aero Club, 2/4 + (1 reversível), 2 wc, coz, ar. serv, gar. R\$ 500,00 + cond e sem IPTU.

TEC IMOBILIÁRIA - C.1718 F.3221-2222/9981-0538. Apt Edf Itamaraty c/ 2/4, sl, 2 wc, coz R\$ 400,00 +taxas, cerca elet, port elet, estac int.

Zona Norte

SÓLIDA IMÓVEIS- C.0316J/S. Plantão no 3133-4000. Parcela global 2000 p/ os Proprietários de imóveis p/locação, alugamos, administramos e fazemos manutenção em seu aptº, casa, terreno, prédio, c/ agilidade e segurança, Administração diferenciada, Sólida Imóveis, o seu imóvel aqui é tratado como precisa ser, como bem de família e patrimônio. Falar com SR. Diniz ou 9404-7335 ou dinizsolida@gmail.com

LC EMP. IMOB - C.1597-J. F.3206-6323/9401-2755/8899-6169. Casa c/3 sls, 3/4, wc soc, esc, copa/coz, coz auz, desp, dep emp, ar serv, qto despejo. R\$ 300 mil. LC30.

LC EMP. IMOB - C.1597-J. F.3206-6323/9401-2755/8899-6169. C/3 sls, 3 sts, closet, wc soc, copa/coz, desp, ar serv, 2 vg gar, 2 carr, esc, dep emp, por. R\$ 320 mil. LC43.

TERTULIANO RÉGO- C.1098J. F.3203-2800. Plantão Sáb/Dom. Exc local, 2 pav, terraço, sl 2 amb, lav, 3/4 (1 ste) demais dep, 2 gar, R\$ 250 mil. TR16749.

+ de 3 Quartos

1.3 Casa Compra e Venda

Alecrim

3 Quartos

TERTULIANO RÉGO- C.1098J. F.3203-2800. Plantão Sáb/Dom. Ótimo local, terraço, sl 2 amb, escrit, 3/4 (1 ste), wc soc, d+ depts, gar, ldo somb. R\$ 140 mil. TR 16684.

+ de 3 Quartos

TERTULIANO RÉGO - C.1098J.

F.3203-2800. Plantão Sáb/Dom. Casa ótima para comerc, 2 sls, 4/4, 3 wcs soc, demais depts, ldo/ sombra. R\$ 220 mil. TR16617.

Amarante

3 Quartos

CASA BASTANTE GRANDE - c/ 3/4, desp, coz, nos fundos tem 01 casa pequena c/ qtd. F:8733-8687 c/Neto Paiva.

Bairro Nordeste

3 Quartos

TERTULIANO RÉGO - C.1098J.

F.3203-2800. Plantão Sáb/Dom. exc.local, 2 pav, terraço, 2 sls, 3/4 (1 ste), wc soc, demais depts, 2 gar, R\$ 130 mil. TR16340.

TERTULIANO RÉGO- C.1098J.

F.3203-2800. Plantão Sáb/Dom. Exc local, recuada, terr, sl 2 amb, lav, escrit, 3/4 (1 st), d+ depts, 3 gar. R\$ 520 mil. TR 16750.

1.3 Candelária

Candelária

LC EMP. IMOB - C.1597-J. F.3206-6323/9401-2755/8899-6169. C/sla p/2amb, 3/4 s/1 ste, wc soc, copa/coz, desp, dep emp, 3 vgs gar, jdim, qtdl, R\$ 250 mil. LC94.

HENRIQUE VIEIRA - C.2704. 17º Reg. F.3231-4458/9115-6658. Cond Resid Green Woods, jdim, var, sl p/2 amb, wc, 3/4, s/1 st, copa, coz, desp, dep emp, gar. R\$ 650 mil.

TERTULIANO RÉGO - C.1098J. F.3203-2800. Plantão Sáb/Dom. Casa confortável, exc acab, terraço, 2 sls, lav, 3/4 (1 ste), demais depend, 3 gar, tudo c/arm, lado sombra. R\$ 300 mil. TR14476.

+ de 3 Quartos

LC EMP. IMOB - C.1597-J. F.3206-6323/9401-2755/8899-6169. Bela csa c/sla p/3amb, 5 sts, copa/coz, closet, wc soc, desp, ar serv, depend compl, jdim, gar, cond fechad. R\$ 1.300.000,00 LC127.

HENRIQUE VIEIRA - C.2704. 17º Reg. F.3231-4458/9115-6658. Cond Green Village, jdim, var, sl p/3 amb, home, 4 sts, s/1 ste master, copa, coz, desp, dep emp, ar lazer compl, gar. R\$ 2.300 mil.

TERTULIANO RÉGO- C.1098J. F.3203-2800. Plantão Sáb/Dom. Alto da Candelária, exc casa, terraço, 2 sls, lav, esc, 4/4arm, (2 sts), demais depts, 6 gar. R\$ 400 mil. TR13602.

SÓLIDA IMÓVEIS- C.0316J/S. Plantão no 3133-4000. Csa c/3 ste, sl, coz, 4 wc (box em vidro) 188m2 ar. constr, var, grad, cerca elet, terr 250m2, 2 vags, ac. carro. R\$ 350 mil. SIVC.3077.

LC EMP. IMOB - C.1597-J. F.3206-6323/9401-2755/8899-6169. Casa c/3 sls, 3/4, wc soc, esc, copa/coz, coz auz, desp, dep emp, ar serv, qto despejo. R\$ 300 mil. LC30.

LC EMP. IMOB - C.1597-J. F.3206-6323/9401-2755/8899-6169. C/2 sls, 3/4, s/1 ste, wc soc, copa/coz, ar serv, dep, 2 vg gar, pisc, qtdl. R\$ 170 mil. LC93.

TERTULIANO RÉGO- C.1098J. F.3203-2800. Plantão Sáb/Dom. Exc loc, 2 pav, terraço, sl 2 amb, lav, 3/4 (1 ste/2

Super Show da Clube

Um show de informação e utilidade pública.

Sob o comando de Salatiel de Souza, o Super Show da Clube traz para o ouvinte tudo sobre esporte, cultura, lazer, entretenimento, fatos policiais e sua comunidade. Além disso, tem dicas de trânsito, novelas, previsão do tempo, utilidade pública, serviços comunitários e promoções especiais.

De segunda a sexta, das 8h às 12h.

Um programa tão show assim não poderia estar em outro lugar.

É seu, é da Clube.



Apresentação:
**Salatiel
de Souza**

RÁDIO
Clube
1270 AM

Quem tem Clube tem tudo.

1.3 Nova Pamamirim

1.3 Casa Compra e Venda

Nova Pamamirim

3 Quartos

HENRIQUE VIEIRA - C.2704. 17ª Reg. F.3231-4458/9115-6658. Cond Res. Bosque dos Pássaros jardim, sl p/ 2 amb, 3 ste s/1 master, escrit, home, copa, coz, desp, dep emp, gar, ar. lazer R\$ 510 mil.

HENRIQUE VIEIRA - C.2704. 17ª Reg. F.3231-4458/9115-6658. Cond Res. Bosque da Palmeiras, jardim, sl p/ 3 amb, wc, 3 ste s/1 ste máster, copa, coz, dep emp, gar, ar. lazer, compl. R\$ 550 mil.

TERTULIANO RÉGO - C.1098J. F.3203-2800. Plantão Sáb/Dom. Exc loc, recuada. 2 pav, terraço, sl 2 amb, 3 ste, demais dep, 2 gar R\$ 210 mil. TR16734.

+ de 3 Quartos

TERTULIANO RÉGO - C.1098J. F.3203-2800. Plantão Sáb/Dom. Cond fech, terraço, sl 2 amb, lav, 4/4 (3 ste) demais dep, gar. Cond c/ lazer. Aceita apto, terreno, como parte de pagto, na região de Nova Pamamirim. R\$ 160 mil. TR15354.

Pajuçara

2 Quartos

SÓLIDA IMÓVEIS - C.0316J/S. Plantão no 3133-4000. 2/4, sl 2 a, wc, ar/ser, 1 gar, var, qtal, gradeada, terreno 220m2. R\$ 70 mil. SIVC-2024.

Panatis

3 Quartos

PRÓX AO FÓRUM - C/ 3/4, 2 sls, forro em PVC, toda na cerâmica. F: 3214-7421, Falar c/ Sebastião

Parnamirim

2 Quartos

JADI CRECI 1177 -F: 3208-3736/9406-3496/8878-2230. Próx. CT do América, 2/4, sla, coz, laje, 62 mil.Finac.100% CEF.

JADI CRECI 1177 -F: 3208-3736/9406-3496/8878-2230. Próx. CT do América, duplex, 2/4, sla, coz, 62 mil.Finac.100% CEF.

TERTULIANO RÉGO - C.1098J. F.3203-2800. Plantão Sáb/Dom. Próx ao Pq de Exposição, recuada, terraço, sl 2 amb, 2 ste, wc soc, copa/coz/arm, á.serv, dep emp, 2 gar R\$ 130 mil. TR12724.

3 Quartos

LC EMP. IMOB - C.1597-J. F.3206-6323/9401-2755/8899-6169. Bela casa Nova c/sl p/2 amb, 3/4 s/2 sts, wc soc, copa/coz, ar gar, cerca elét, rua calçada, sombra, pode ser financ p/ CEF. R\$ 120 mil. LC-104.

JADI CRECI 1177 -F: 3208-3736/9406-3496/8878-2230. Vida Nova, 3/4(1st/box), coz/ desp,gar,jardim.125 mil. Fin. CEF

Parque das Colinas

2 Quartos

TERTULIANO RÉGO - C.1098J. F.3203-2800. Plantão Sáb/Dom. Ótm local, recuada, terraço, sl 2 amb, 2/4(1 st), wc soc, d+ depts, gar, mais 1 duplex no terr faltando acabo. R\$ 250 mil. TR16673.

3 Quartos

LC EMP. IMOB - C.1597-J. F.3206-6323/9401-2755/8899-6169. c/ sla p/ 2 amb, 3 ste, wc soc, copa/coz, dep emp, desp, ar serv, armars/coz/qrto, depósito, gar 2 autos, jard, qtal, pisc, portão autom, R\$ 280 mil. LC113.

Mude em breve!

Lagoa Nova

Salas comerciais com 02 wc's privativos. 03 elevadores, lojas comerciais no térreo.

A melhor localização!

A partir de R\$ 105.000,00
Diversas opções de pagamento

Informações: 4005.5048

1.3 Parque das Colinas:

+ de 3 Quartos

SÓLIDA IMÓVEIS - C.0316J/S. Plantão no 3133-4000. Exclusivo, 4 ste (1 master c/ closet e hidro) duplex marav, 400m2 área const, sl 3 amb, coz, d.c.e. var, 3 vag, amplo jard, portão e cerca elét. Estudo prop. Ac. imóv. menor valor. R\$ 700 mil. SIVC.4028.

JM CORRETOR DE IMÓVEIS - C.1959. www.imoveisempres.com.br. F.9966-0834/8828-4614. Vende-se exc casa nova, 2 pavimts, fno acabam, pso porcelant, e ceram vitrificad, c/paisagismo, 4 suit, 3 closet (blindex) suit master (hidro + blindex) sl 2 amb (rod teto-sanca) 2 varand (aço escovad) lavab, sl int, coz ampla (arms) + desp, dep comp, 400m2 ar.constr. 6 vg gar, seg eletron, ld somb, pisc, churras, deck, 2 entrad serv, portão autom. Obs: ac imóv menor valor negociaç. CV1020pc.

LC EMP. IMOB - C.1597-J. F.3206-6323/9401-2755/8899-6169. c/ 3 sls, 5/4 s/4 ste, wc soc, var, qtos c/arm, copa/coz, desp, ar serv, dep comp, gar p/4 car, pisc. R\$ 380 mil. LC99.

Praias

2 Quartos

SÓLIDA IMÓVEIS - C.0316J/S. Plantão no 3133-4000. EXCLUSIVO. Búzios, 2/4 (1 ste), duplex, cond.fech, excel, pisc, 99,94m2, ac. const, sl 2a, 2 wcs, ótimo preço, próx, do mar e do asfalto, seg, boa moradia, permuto, ac CEF. R\$ 150 mil. Tr. c/ Diniz. SIVC-2028.

PRAIA DO MEIO - R\$ 40 mil ou troco por outra. F: 3202-5419

3 Quartos

LC EMP. IMOB - C.1597-J. F.3206-6323/9401-2755/8899-6169. Linda Csa c/ 2 sls, 4/4 snd 3 sts, armars, wc soc, copa, coz, dep emp, qrto, depósit, churras, pisc, wc apoio, etc., R\$ 600 mil. LC108.

LC EMP. IMOB - C.1597-J. F.3206-6323/9401-2755/8899-6169. Linda Csa c/ 2 sls, 4/4 snd 3 sts, armars, wc soc, copa, coz, dep emp, qrto, depósit, churras, pisc, wc apoio, etc., R\$ 600 mil. LC108.

LC EMP. IMOB - C.1597-J. F.3206-6323/9401-2755/8899-6169. Linda Csa c/ 2 sls, 4/4 snd 3 sts, armars, wc soc, copa, coz, dep emp, qrto, depósit, churras, pisc, wc apoio, etc., R\$ 600 mil. LC108.

LC EMP. IMOB - C.1597-J. F.3206-6323/9401-2755/8899-6169. Linda Csa c/ 2 sls, 4/4 snd 3 sts, armars, wc soc, copa, coz, dep emp, qrto, depósit, churras, pisc, wc apoio, etc., R\$ 600 mil. LC108.

LC EMP. IMOB - C.1597-J. F.3206-6323/9401-2755/8899-6169. Linda Csa c/ 2 sls, 4/4 snd 3 sts, armars, wc soc, copa, coz, dep emp, qrto, depósit, churras, pisc, wc apoio, etc., R\$ 600 mil. LC108.

LC EMP. IMOB - C.1597-J. F.3206-6323/9401-2755/8899-6169. Linda Csa c/ 2 sls, 4/4 snd 3 sts, armars, wc soc, copa, coz, dep emp, qrto, depósit, churras, pisc, wc apoio, etc., R\$ 600 mil. LC108.

LC EMP. IMOB - C.1597-J. F.3206-6323/9401-2755/8899-6169. Linda Csa c/ 2 sls, 4/4 snd 3 sts, armars, wc soc, copa, coz, dep emp, qrto, depósit, churras, pisc, wc apoio, etc., R\$ 600 mil. LC108.

TERTULIANO RÉGO - C.1098J. F.3203-2800. Plantão sáb/dom. Praia de Carnaubinha exc casa 2 pav, terraço, sl p/ 2 amb, 4/4 (2 ste) wc soc, demais dep, 6 gar R\$ 230 mil. TR16222.

TERTULIANO RÉGO - C.1098J. F.3203-2800. Plantão sáb/dom. Exc loc da Redinha nova, terraço, sl 2 amb, 4/4 (1 ste) demais dep, 3 gar R\$ 85 mil. TR17519.

TERTULIANO RÉGO - C.1098J. F.3203-2800. Plantão Sáb/Dom. Barra do Rio exc loc, 2 pav, terraço, 2 sls, 5/4 (2 ste) 2 wc soc, demais dep, gar + apto R\$ 140 mil. TR16815.

Ponta Negra

2 Quartos

TERTULIANO RÉGO - C.1098J. F.3203-2800. Plantão sáb/dom. Ót csa, tda mobil, inclusivo c/ eletros, terr, 2 sls, lav, escrit, 2/4(1 ste), wc soc, demais depts, 2 gar, R\$ 600 mil. TR16291.

1.3 Potilândia

Potilândia

3 Quartos

TERTULIANO RÉGO - C.1098. F.3203-2800. Plantão sáb/dom. Próx ao Campus da UFRN, recuada, terraço, 2 sls, 3/4 (1 ste/closet), wc soc, coz/desp, ar serv, qto dep, gar. R\$ 280 mil. TR14030.

San Vale

+ de 3 Quartos

JM CORRETOR DE IMÓVEIS - C.1959. www.imoveisempres.com.br. F.9966-0834/8828-4614. Vende-se bela casa, ar. nobre, 2 suit, 2 semi-suits, 2 pavimts, 6 vg garagem, Terr: ar. soc, 2 entrad soc, 2 serv, 1 sl p/ 3 amb (c/ portiga acesso ar. lazer) ceram + porcelanat, sl estar íntimo, lavab, jard ínter, suit casual: closet + var, jard privat, wc (c/ba grani + blindex + hidro) 2 semi-suit, closet + wc (c/ba grani + blindex) 3ª suite: wc (c/ba grani + blindex) cpa coz (c/ba grani) ar. lazer: piscina + terraço + churras + jard c/ paisagismo + segur. Pavim. super: 1 sl TV, escrit, varand. CV720(i)

Grande Natal

2 Quartos

CRECI 2013 - Sua carta crédito CEF já tem endereço. LIGUE: 2/4, laje e espaço. F: 9945-9475/9431-1600

1.4 Casa Aluga

Capim Macio

+ de 3 Quartos

TERTULIANO RÉGO - C.1098J. F.3203-2800. Plantão Sáb/dom. Melhor cond fech, oport (família vende por motivo de mudança) bellissima casa, acab único, 2 pav, repleta/arms, 2 terraços, sl p/2 amb, mais sl/jantar, 4 sts s/1 máster c/var/closet, estar int, coz ampla, ar serv, dep/emp, 3 gar, amplo jard c/frut diversas, espécies nativas e ornamentais, horta, cisterna e irrigação automática c/ sistema de reaproveitamento de água cond c/lazer e linda vista p/ parque da cidade. R\$ 790 mil. TR16858.

Tirol

3 Quartos

SÓLIDA IMÓVEIS - C.0316J/S. Plantão no 3133-4000. Exclusiva, Duplex 3/4 (2 ste) reforma tot, aprox 260m2 ár.constr. 2 sls, quarto p/ depósito, coz, 2 vag, exc loc p/ comércio R\$ 395 mil. SIVC.3073.

Tirol

3 Quartos

SÓLIDA IMÓVEIS - C.0316J/S. Plantão no 3133-4000. Exclusiva, Duplex 3/4 (2 ste) reforma tot, aprox 260m2 ár.constr. 2 sls, quarto p/ depósito, coz, 2 vag, exc loc p/ comércio R\$ 395 mil. SIVC.3073.

+ de 3 Quartos

LC EMP. IMOB - C.1597-J. F.3206-6323/9401-2755/8899-6169. Com sl p/2 amb, 4/4 s/2 ste, 2 semi suits, c/arm, copa, coz, coz aux, desp, dep, quar, depósit, idim, qtal, 2 vg gar, terr 15x30. R\$ 400 mil. LC157.

Nova Pamamirim

3 Quartos

LC EMP. IMOB - C.1597-J. F.3206-6323/9401-2755/8899-6169. Com sl p/2 amb, 4/4 s/2 ste, 2 semi suits, c/arm, copa, coz, coz aux, desp, dep, quar, depósit, idim, qtal, 2 vg gar, terr 15x30. R\$ 400 mil. LC157.

TERTULIANO RÉGO - C.1098. F.3203-2800. Plantão sáb/dom. Exc loc, av comercial, 450m2 terreno, terraço, 2 sls, lavb, 4/4 (1 ste) demais dep, 3 gar. R\$ 470 mil. TR16249.

LC EMP. IMOB - C.1597-J. F.3206-6323/9401-2755/8899-6169. Com sl p/2 amb, 4/4 s/2 ste, 2 semi suits, c/arm, copa, coz, coz aux, desp, dep, quar, depósit, idim, qtal, 2 vg gar, terr 15x30. R\$ 400 mil. LC157.

LC EMP. IMOB - C.1597-J. F.3206-6323/9401-2755/8899-6169. Com sl p/2 amb, 4/4 s/2 ste, 2 semi suits, c/arm, copa, coz, coz aux, desp, dep, quar, depósit, idim, qtal, 2 vg gar, terr 15x30. R\$ 400 mil. LC157.

LC EMP. IMOB - C.1597-J. F.3206-6323/9401-2755/8899-6169. Com sl p/2 amb, 4/4 s/2 ste, 2 semi suits, c/arm, copa, coz, coz aux, desp, dep, quar, depósit, idim, qtal, 2 vg gar, terr 15x30. R\$ 400 mil. LC157.

LC EMP. IMOB - C.1597-J. F.3206-6323/9401-2755/8899-6169. Com sl p/2 amb, 4/4 s/2 ste, 2 semi suits, c/arm, copa, coz, coz aux, desp, dep, quar, depósit, idim, qtal, 2 vg gar, terr 15x30. R\$ 400 mil. LC157.

LC EMP. IMOB - C.1597-J. F.3206-6323/9401-2755/8899-6169. Com sl p/2 amb, 4/4 s/2 ste, 2 semi suits, c/arm, copa, coz, coz aux, desp, dep, quar, depósit, idim, qtal, 2 vg gar, terr 15x30. R\$ 400 mil. LC157.

LC EMP. IMOB - C.1597-J. F.3206-6323/9401-2755/8899-6169. Com sl p/2 amb, 4/4 s/2 ste, 2 semi suits, c/arm, copa, coz, coz aux, desp, dep, quar, depósit, idim, qtal, 2 vg gar, terr 15x30. R\$ 400 mil. LC157.

LC EMP. IMOB - C.1597-J. F.3206-6323/9401-2755/8899-6169. Com sl p/2 amb, 4/4 s/2 ste, 2 semi suits, c/arm, copa, coz, coz aux, desp, dep, quar, depósit, idim, qtal, 2 vg gar, terr 15x30. R\$ 400 mil. LC157.

LC EMP. IMOB - C.1597-J. F.3206-6323/9401-2755/8899-6169. Com sl p/2 amb, 4/4 s/2 ste, 2 semi suits, c/arm, copa, coz, coz aux, desp, dep, quar, depósit, idim, qtal, 2 vg gar, terr 15x30. R\$ 400 mil. LC157.

LC EMP. IMOB - C.1597-J. F.3206-6323/9401-2755/8899-6169. Com sl p/2 amb, 4/4 s/2 ste, 2 semi suits, c/arm, copa, coz, coz aux, desp, dep, quar, depósit, idim, qtal, 2 vg gar, terr 15x30. R\$ 400 mil. LC157.

LC EMP. IMOB - C.1597-J. F.3206-6323/9401-2755/8899-6169. Com sl p/2 amb, 4/4 s/2 ste, 2 semi suits, c/arm, copa, coz, coz aux, desp, dep, quar, depósit, idim, qtal, 2 vg gar, terr 15x30. R\$ 400 mil. LC157.

LC EMP. IMOB - C.1597-J. F.3206-6323/9401-2755/8899-6169. Com sl p/2 amb, 4/4 s/2 ste, 2 semi suits, c/arm, copa, coz, coz aux, desp, dep, quar, depósit, idim, qtal, 2 vg gar, terr 15x30. R\$ 400 mil. LC157.

LC EMP. IMOB - C.1597-J. F.3206-6323/9401-2755/8899-6169. Com sl p/2 amb, 4/4 s/2 ste, 2 semi suits, c/arm, copa, coz, coz aux, desp, dep, quar, depósit, idim, qtal, 2 vg gar, terr 15x30. R\$ 400 mil. LC157.

1.3 Zona Norte

Zona Norte

3 Quartos

TERTULIANO RÉGO - C.1098. F.3203-2800. Plantão sáb/dom. boa localiz, terraço, 2 sls, 3/4, demais dep, gar R\$ 70 mil. TR17494.

Grande Natal

SÓLIDA IMÓVEIS - C.0316J/S. Plantão no 3133-4000. Natal e Grande Natal, Faça seu cadastro urgente para comprar casas R\$ 75 mil com 1 mil de ent e R\$ 100 reais por mes de 2/4, ent em 6 meses após o lanç saldo financ 100% CEF. dinizsolida@gmail.com

2 Quartos

CRECI 2013 - Sua carta crédito CEF já tem endereço. LIGUE: 2/4, laje e espaço. F: 9945-9475/9431-1600

1.4 Casa Aluga

Capim Macio

+ de 3 Quartos

TEC IMOBILIÁRIA - C.1718 F.3221-2222/9981-0538. Cs c/4/4 (1ste), 2 sl, copa/coz/2 gar. R\$ 1.000,00 +taxas.

Cidade Satélite

2 Quartos

ESCRIT.IMOB.CARLOS CUNHA -C.1073. F.3211-3252/4646. Sala, 2/4, coz, quintal, laterais livres, ar. serviço, garagem, R\$ 600,00.

Lagoa Nova

+ de 3 Quartos

TERTULIANO RÉGO - C.1098J. F.3203-2800. Plantão Sáb/Dom. Exc.local, próx ao Forum, terraço, sl 3 amb, 6/4 (4 sts), wc soc, demais depts, 6 gar/churrasq/bar/ wc apoio. R\$ 6 mil. TR16419.

Lagoa Nova

+ de 3 Quartos

TERTULIANO RÉGO - C.1098J. F.3203-2800. Plantão Sáb/Dom. Exc.local, próx ao Forum, terraço, sl 3 amb, 6/4 (4 sts), wc soc, demais depts, 6 gar/churrasq/bar/ wc apoio. R\$ 6 mil. TR16419.

LC EMP. IMOB - C.1597-J. F.3206-6323/9401-2755/8899-6169. Com sl p/2 amb, 4/4 s/2 ste, 2 semi suits, c/arm, copa, coz, coz aux, desp, dep, quar, depósit, idim, qtal, 2 vg gar, terr 15x30. R\$ 400 mil. LC157.

LC EMP. IMOB - C.1597-J. F.3206-6323/9401-2755/8899-6169. Com sl p/2 amb, 4/4 s/2 ste, 2 semi suits, c/arm, copa, coz, coz aux, desp, dep, quar, depósit, idim, qtal, 2 vg gar, terr 15x30. R\$ 400 mil. LC157.

LC EMP. IMOB - C.1597-J. F.3206-6323/9401-2755/8899-6169. Com sl p/2 amb, 4/4 s/2 ste, 2 semi suits, c/arm, copa, coz, coz aux, desp, dep, quar, depósit, idim, qtal, 2 vg gar, terr 15x30. R\$ 400 mil. LC157.

LC EMP. IMOB - C.1597-J. F.3206-6323/9401-2755/8899-6169. Com sl p/2 amb, 4/4 s/2 ste, 2 semi suits, c/arm, copa, coz, coz aux, desp, dep, quar, depósit, idim, qtal, 2 vg gar, terr 15x30. R\$ 400 mil. LC157.

LC EMP. IMOB - C.1597-J. F.3206-6323/9401-2755/8899-6169. Com sl p/2 amb, 4/4 s/2 ste, 2 semi suits, c/arm, copa, coz, coz aux, desp, dep, quar, depósit, idim, qtal, 2 vg gar, terr 15x30. R\$ 400 mil. LC157.

LC EMP. IMOB - C.1597-J. F.3206-6323/9401-2755/8899-6169. Com sl p/2 amb, 4/4 s/2 ste, 2 semi suits, c/arm, copa, coz, coz aux, desp, dep, quar, depósit, idim, qtal, 2 vg gar, terr 15x30. R\$ 400 mil. LC157.

LC EMP. IMOB - C.1597-J. F.3206-6323/9401-2755/8899-6169. Com sl p/2 amb, 4/4 s/2 ste, 2 semi suits, c/arm, copa, coz, coz aux, desp, dep, quar, depósit, idim, qtal, 2 vg gar, terr 15x30. R\$ 400 mil. LC157.

LC EMP. IMOB - C.1597-J. F.3206-6323/9401-2755/8899-6169. Com sl p/2 amb, 4/4 s/2 ste, 2 semi suits, c/arm, copa, coz, coz aux, desp, dep, quar, depósit, idim, qtal, 2 vg gar, terr 15x30. R\$ 400 mil. LC157.

LC EMP. IMOB - C.1597-J. F.3206-6323/9401-2755/8899-6169. Com sl p/2 amb, 4/4 s/2 ste, 2 semi suits, c/arm, copa, coz, coz aux, desp, dep, quar, depósit, idim, qtal, 2 vg gar, terr 15x30. R\$ 400 mil. LC157.

LC EMP. IMOB - C.1597-J. F.3206-6323/9401-2755/8899-6169. Com sl p/2 amb, 4/4 s/2 ste, 2 semi suits, c/arm, copa, coz, coz aux, desp, dep, quar, depósit, idim, qtal, 2 vg gar, terr 15x30. R\$ 400 mil. LC157.

LC EMP. IMOB - C.1597-J. F.3206-6323/9401-2755/8899-6169. Com sl p/2 amb, 4/4 s/2 ste, 2 semi suits, c/arm, copa, coz, coz aux, desp, dep, quar, depósit, id

1.7 Lagoa Nova

1.7 Terrenos e Áreas Compra e Venda

Lagoa Nova

HENRIQUE VIEIRA - C.2704. 17ª Reg. F.3231-4458/9115-6658. Cond Res. West Park Boulevard, 450m2 escriturado R\$ 550 mil.

Lagoa Seca

TERTULIANO RÉGO - C.1098J. F.3203-2800. Plantão sáb/dom. Exc loc, 524m2 área. R\$ 350 mil. TR15883.

Mirassol

SÓLIDA IMÓVEIS - C.0316J/S. Plantão no 3133-4000. Central de terrenos. Srs. Proprietários de Terrenos, Áreas, chácaras, sítios, fazendas ou área de expansão Urbana, Litorâneas e Rurais, p/casas ou aptos populares médio ou alto padrão, condomínios fechados ou loteamentos c/ ou sem projetos, procure-nos urgente. Falar c/Sr. Diniz. 9404-7335 ou dinizsolida@gmail.com

Morro Branco

SÓLIDA IMÓVEIS - C.0316J/S. Plantão no 3133-4000. Central de terrenos. Srs. Construtores dispostos de Terrenos, Áreas Urbana ou Área de Expansão Urbana, Litorâneas e Rurais, p/casas ou aptos populares, médio ou alto padrão, cond fech ou loteamentos c/ou sem projeto, procure-nos. Falar c/Sr. Diniz. 9404-7335 ou dinizsolida@gmail.com

Nova Parnamirim

TERRENO QUITADO - BOSQUE DOS POETAS com 612M2. R\$ 300 mil. F.9996-0814

SÓLIDA IMÓVEIS - C.0316J/S. Plantão no 3133-4000. Exclusivo cond.fech só 18 lotes 200m2 cada, excel infra-estrut. pav, pisc, pronto p/const. R\$ 80 mil cada. Estudo parcelamento. Tr: c/ Diniz. SIVT.058.

HENRIQUE VIEIRA - C.2704. 17ª Reg. F.3231-4458/9115-6658. Cond Res. Bosque dos Poetas c/ 925 m2, entrada + financ. Consulte.

1.7 Nova Parnamirim

SÓLIDA IMÓVEIS - C.0316J/S. Plantão no 3133-4000. Terr med 497.22 m2, cond fech, segurança, sl fest, pisc adul. e inf, playground, campo, pronto p/ construir Green Club III. R\$ 90 mil. SIVT.055.

VENDE-SE TERRENO - No condomínio fechado GREEN CLUB III, 300m2, todo quitado. R\$ 55 mil. Urgente! Motivo viagem. (84) 9983.0305; (84) 9103.4007

Ponta Negra

SÓLIDA IMÓVEIS - C.0316J/S. Plantão no 3133-4000. Central de terrenos. Srs. Proprietários de Terrenos, Áreas, chácaras, sítios, fazendas ou área de expansão Urbana, Litorâneas e Rurais, p/casas ou aptos populares médio ou alto padrão, condomínios fechados ou loteamentos c/ ou sem projetos, procure-nos urgente. Falar c/Sr. Diniz. 9404-7335 ou dinizsolida@gmail.com

Parnamirim

SÓLIDA IMÓVEIS - C.0316J/S. Plantão no 3133-4000. Central de terrenos. Srs. Construtores dispostos de Terrenos, Áreas Urbana ou Área de Expansão Urbana, Litorâneas e Rurais, p/casas ou aptos populares, médio ou alto padrão, cond fech ou loteamentos c/ou sem projeto, procure-nos. Falar c/Sr. Diniz. 9404-7335 ou dinizsolida@gmail.com

HENRIQUE VIEIRA - C.2704. 17ª Reg. F.3231-4458/9115-6658. www.henriquevieira2704.com.br. Temos várias áreas no centro de Parnamirim, p/ os mais div tipos de empreendimentos imobiliários. Consulte.

TERTULIANO RÉGO - C.1098J. F.3203-2800. Plantão sáb/dom. Terr c/3.600m2, 8lts de 15 x 30 c/ água, energia, rua calçada, poço artesiano, excel p/invest, const. etc. R\$ 200 mil. TR17199.

Planalto

VDO TERRENO NO PLANALTO-Escriturado, 20x25. R\$ 65 mil. F: 9119-5121 C/proprietário Luiz

Praias

TABATINGA - Ter. med 15 x 30. Angelo 9981-0097/3234-5050

1.7 Praias

TERTULIANO RÉGO - C.1098J. F.3203-2800. Plantão sáb/dom. Ótm loc, 1747m2 de área tot, cerc, rua calçada. TR12573.

TERTULIANO RÉGO - C.1098J. F.3203-2800. Plantão sáb/dom. Praia de Pirangi do Norte; cond fech, av principal, toda estrutura, lotes a partir 336,38m2 área, pago facilitado, entrada a partir de R\$ 90 mil. R\$ 135.616,35. TR16388.

Ponta Negra

SÓLIDA IMÓVEIS - C.0316J/S. Plantão no 3133-4000. Central de terrenos. Srs. Proprietários de Terrenos, Áreas, chácaras, sítios, fazendas ou área de expansão Urbana, Litorâneas e Rurais, p/casas ou aptos populares médio ou alto padrão, condomínios fechados ou loteamentos c/ ou sem projetos, procure-nos urgente. Falar c/Sr. Diniz. 9404-7335 ou dinizsolida@gmail.com

Soledade

LC EMP. IMOB - C.1597-J. F.3206-6323/9401-2755/8899-6169. Cond. Flora Boulevard, terr 450m2. R\$ 250 mil ou R\$ 150 mil + SD Ecocil. LC.71.

Grande Natal

SÃO GONÇALO - PADRE JOÃO MARIA - 1792,5 M2 c/01 casa construída em alvenaria, 02 cisternas, água encanada, luz elétrica. Tr:(84)8862-3318/ (84)3653-1168

HENRIQUE VIEIRA - C.2704. 17ª Reg. F.3231-4458/9115-6658. www.henriquevieira2704.com.br. Macaiba Área c/ 50 ha, ao lado do C.Poliesportivo, à 2,5 do Centro, na margem do principal acesso ao novo Aeroporto, ideal p/ loteamento, ou construção de imóveis populares. Consulte. www.henriquevieira2704.com.br.

1.7 Grande Natal

SÓLIDA IMÓVEIS - C.0316J/S. Plantão no 3133-4000. Central de terrenos. Srs. Construtores dispostos de Terrenos, Áreas Urbana ou Área de Expansão Urbana, Litorâneas e Rurais, p/casas ou aptos populares, médio ou alto padrão, cond fech ou loteamentos c/ou sem projeto, procure-nos. Falar c/Sr. Diniz. 9404-7335 ou dinizsolida@gmail.com

HENRIQUE VIEIRA - C.2704. 17ª Reg. F.3231-4458/9115-6658. Macaiba Área c/ 14 ha, na margem do asfalto (Jundiá) a 600m da BR.304, documentação em dia. Consulte. www.henriquevieira2704.com.br.

HENRIQUE VIEIRA - C.2704. 17ª Reg. F.3231-4458/9115-6658. www.henriquevieira2704.com.br. S.Gonçalo do Amarante Área c/ 16 ha, localiz privilegiada, área de expansão urbana (documentada-consulta prévia - área edificante) na margem do principal acesso e distante apenas 1,3 km do novo aeroporto. Confira.

HENRIQUE VIEIRA - C.2704. 17ª Reg. F.3231-4458/9115-6658. www.henriquevieira2704.com.br. Guajiru exc área c/ 22 ha, toda estruturada, localiz privilegiada, dist cerca de 4 km do novo aeroporto.

Outras Localidades

SÓLIDA IMÓVEIS - C.0316J/S. Plantão no 3133-4000. Paraiba/Lucena: exclusivo oportunidades de investimentos - Águas de Camagari: Cond Fech de lotes, murado, pq aquático c/ 1.112m2, campo futebol, c/ toda infraestrutura de lazer na praia de Lucena/PB a 350m do mar, vários tamanhos e preços, parcelados em até 100 meses para pagar. SIVT100.

Quartos, Pensões e Kinetes Aluga

Petrópolis

PENSIONATO ALUGA-SE VAGAS - P/ Moças em Petrópolis. F: 8804-6140/9640-4438

2 RURAIS

2.1 Fazendas

VENDEM-SE 02 FAZENDAS em SÃO PAULO DO POTENGI c/ 96,5 ha, tratar c/ Paulo ou Higor. F:9982-3556/9985-3888 e no local c/Paulo Sérgio 9930-6055.

SÓLIDA IMÓVEIS - C.0316J/S. Plantão no 3133-4000. Macaiba, Faz Real, cond fech, 750m2, pisc, qda poliesp, playgr, chur, pista hipismo. R\$ 46 mil. SIVT.051.

2.2 Granjas

SÓLIDA IMÓVEIS - C.0316J/S. Plantão no 3133-4000. Ceará Mirim, Granja c/6,5 hect, frut, poço, cs c/24, sl, coz, wc, 7 vgs, rio perene. R\$ 180 mil. SIVIR.006.

TERTULIANO RÉGO - C.1098J. F.3203-2800. Plantão sáb/dom. Lagoa do Bonfim, ótm granja c/ 7.500m2, casa sede, div fruteiras, outra lagoa no meio da propriedade. Recebe imóvel menor como parte de pago. TR13749.

TERTULIANO RÉGO - C.1098J. F.3203-2800. Plantão sáb/dom. Poço Branco, Granja c/31,8 ha em Taipú, casa sede, cs morador, cocheira, capim de corte/pisotelo, frut diversas, conf mais detalhes. R\$ 160 mil. TR15522.

TERTULIANO RÉGO - C.1098J. F.3203-2800. Plantão sáb/dom. S.José de Mipibú granja 2,5 ha área, 2 casas sede, piscina, poço tub, frut div, canil, aviário. Recebe imóv ou carro parte de pago R\$ 160 mil. TR14741.

3 VEÍCULOS

3.1 Automóveis

PALIO 2006 - Vdo.Tco. 9974-6511/3605-1212.

PUNTO 08 - Vdo.Tco. 9974-6511/3605-1212.

3.1 Fiat

PUNTO 08 ELX 1.4 - Completo. 34 mil. F: 3234-1244 9106-5864.

SIENA OKM - Vdo.Tco. 9974-6511/3605-1212.

UNO 2008-Vdo.Tco. 9974-6511/3605-1212.

Ford

PAMPA 93 - Motor AP, gás natural, em perf. estado. R\$ 8 mil. F: 3213-1009/9969-5856/8885-5400

RANGER XLT 4X4 - Diesel, 2001/2001. F: 9947-5384/8803-0198/3231-2241

GM

CELTA OKM - Vdo.Tco. 9974-6511/3605-1212.

CHEVETT 93 - branco, banc de couro, ar/condic, gás, rodas de alumínio. R\$ 7 mil à vista, ac proposta. Tel.:9920-0640/8854-4104 c/Sidney.

CORSA SEDA 09 -Vdo.Tco. 9974-6511/3605-1212.

MONATANA OKM - Vdo.Tco. 9974-6511/3605-1212.

Volkswagen

FOX 06 - Cor prata, 4p, c/ AR, TE, alarme, segundo dono, bom estado. R\$ 23 mil. F: 9984-8131

GOL 09 - Vdo.Tco. 9974-6511/3605-1212.

SAVEIRO 03-Vdo.Tco. 9974-6511/3605-1212.

3.5 Peças e Serviços

Aluguel

4.1 Oferta de Trabalho

80 VAGAS - de oportunidade de trabalho p/ início imediato (só p/ quem deseja entrar no mercado imobiliário de forma correta) Pré-lançamento de grandes empreendimentos do Programa Minha casa minha vida e outros inscreva-se ou mande currículos p/ poder participar de uma palestra p/ Corretores ou quem desejar entrar no mercado imobiliário e que possa cursar Técnico em Transações Imobiliárias ou Gestão em Negócios Imobiliários oferecemos excelente carteira de clientes e produtos e treinamentos c/ Consultor especializado gratuitamente (gratificação por competência) ótimos honorários. currículos para dinizsolida@gmail.com

4.2 Procura por Trabalho

TÉC DE ENFERMAGEM - Ofereço-me para trabalhar. F:8993-6149.

5 CASA & SERVIÇOS

5.2 Educação e Ensino

CURSO MILITAR COMANDANTE ZAMPIER - Seja um Marinheiro, Sargento ou Oficial das Forças Armadas. Escolha uma carreira segura e prepare-se já para os concursos. Moças e Rapazes 1ª e 2ª graus até 23 anos de idade. Salários a partir de R\$ 1220,00 a R\$ 6.010,00. Tel.:3091-3600.

Transporte Escolar

TRANSPORTE ESCOLAR - Vagas manhã e tarde. Noturno exclusivo regresso pré Neves. F: 9983-3598/3086-1158

TRANSPORTE ESCOLAR - T.:8816-8624/9175-1821 C/Artur.

5.5 Saúde

PLANOS MEDMAIS-Amil,Havpida.8805-4229/3086-1978

5.6 Serviços Para o Lar

ELIANE COMPRA - móveis e eletros, material de escritório e salão.F:9977-9299/3223-9897

LEUDA LAVANDERIA - Peças a partir R\$ 0,80. F:3208-2354

REDUZA A PARC - Do seu financiamento. F: 9119-5121 Luiz

REDUZA A PARC - Do seu financiamento. F: 9119-5121 Luiz

DETETIVES

DETETIVE NUNES - C/sigilo Aceito cartões.3206.9434/9985.8714

5.7 Serviços Profissionais

PERSIANAS E PELÍCULAS - Realizamos vendas/manutenção de persianas. Orçamentos s/compromisso.3082-1020/8816-6098

MARIDO DE ALUGUEL-serviços elétricos/hidráulicos. Consertos domésticos em geral. 8847-2294

CONSERTA-SE - Máquina de lavar roupa, louça, geladeira e fogão. F:3605-5578/9461-2791/8106-0223.

6 NEGÓCIOS E OPORTUNIDADES

6.2 Comunicados, Recados e Editais

MÃE MORGANA DO AMOR-Chegada Maranhão. Quer começar o ano com quem você ama? Pare de sofrer! Amarrações Africanas e todos os tipos de trabalho. Cartas, Búzios e Tarô.3653-2269/8811-1578

GRÁTIS - Tratamento Espiritual a Distância. (84) 8838.7277.

6.4 Oportunidade

GENÁRIO-Os melhores salgadinhos/massas para festas e lanchonetes. F:3214-7343

VENDE-SE 50% DE UMA - AU-TO ESCOLA, no bairro de Nova Descoberta. Mais informações Ligar p/ 9138-6041 Wendell

CARRO DE LANCHE - Preço à combinar. F: 8833-0051

VDE-SE Balcão Frio - 4 portas. Tr.:3208-2852/9461-2970.

VDE-SE Balcão Frio - 4 portas. Tr.:3208-2852/9461-2970.

6.6 Turismo

LIZANDRO ATRAENTE TURISMO-passeios,locação de vans,automóveis,microônibus e by night. F:9981-3569/8866-0096

PATRICIA -Completa 9906.0156

TRAVESTI BIANCA - De volta curto tempo! Ousada e Picante! 100% Deliciosa! de A à Z! grupal ou privé! c/ local ou Motel. Fotos ardentés www.sexoeaqui.com F: 8899-5493

JÚLIA - Massagem 9405-9203

LOIRA FOGOSA- 9152.9615

*****GRAZY*****-C/local.9607.2946

SINDICATO DO COMÉRCIO VAREJISTA DE PEÇAS E ACESSÓRIOS PARA VEÍCULOS DO ESTADO DO RIO GRANDE DO NORTE

CONTRIBUIÇÃO SINDICAL

De conformidade com o art. 605 da CLT, fica comunicado aos empregadores que explorem as atividades de comércio varejista de peças e acessórios para veículos no Estado do Rio Grande do Norte à emissão das guias da Contribuição Sindical 2.010, devendo ser observado pelas referidas empresas a obrigatoriedade do pagamento, tendo em vista os termos do art. 8.º, inciso IV da CRFB/88. Nos termos do presente edital ficam as empresas que explorem as atividades econômicas supracitadas notificadas para proceder ao recolhimento da Contribuição Sindical patronal do exercício de 2.010.

Natal/RN, 13 de janeiro de 2.010.

ITAMAR MANSO MACIEL JÚNIOR
PRESIDENTE

ANÚNCIOS QUE DISCRIMINEM NÃO É LEGAL

Art. 373-A. Ressalvadas as disposições legais destinadas a corrigir as distorções que afetam o acesso da mulher ao mercado de trabalho e certas especificidades estabelecidas nos acordos trabalhistas, é vedado:

I- Publicar ou fazer publicar anúncio de emprego no qual haja referência ao sexo, à idade, à cor ou situação familiar, salvo quando a natureza da atividade a ser exercida, pública e notoriamente, assim exigir; (Artigo 373-A, inciso I, da CLT)

Art. 1º. Fica proibida a adoção de qualquer prática discriminatória e limitativa para efeito de acesso a relação de emprego, ou sua manutenção, por motivo de sexo, origem, raça, cor, estado civil, situação familiar ou idade, ressalvadas, neste caso, as hipóteses de proteção ao menor previstas no inciso XXXIII, do art. 7º da Constituição Federal. (Art. 1º, Lei nº 9029/95).

4009.0200
CLASSIFICADOS DO DIÁRIO. VENDE MAIS
PRA TODO TIPO DE NEGÓCIO.

COMISSÃO PRÓ-FUNDAÇÃO DO SINDICATO DOS TRABALHADORES E TRABALHADORAS NA AGRICULTURA FAMILIAR DE FELIPE GUERRA-RN

EDITAL DE CONVOCAÇÃO ASSEMBLÉIA GERAL DE DISSOCIAÇÃO E FUNDAÇÃO

O abaixo assinado, Agricultor e Presidente da Comissão Pró-fundação do Sindicato dos Trabalhadores e Trabalhadoras na Agricultura Familiar (SINTRAF) de Felipe Guerra/RN, no exercício da liberdade assegurada nos artigos 511 e seguintes da CLT, convoca os(as) trabalhadores(as) da categoria da Agricultura Familiar, nos termos da Lei 11.326/06, residentes e/ou em atividade no referido município, para se reunirem em ASSEMBLÉIA GERAL DE DISSOCIAÇÃO E FUNDAÇÃO do SINTRAF daquele município, a ser realizada às 09:00 horas, do dia 07 de fevereiro de 2010, na Sede da Igreja Congregacional, à Av. Mira Selva, 902, Centro, Felipe Guerra/RN, com a seguinte ordem do dia: 1. Aprovação da dissociação da categoria dos Agricultores Familiares no município de Felipe Guerra/RN, derivando da categoria eclética dos trabalhadores rurais; 2. Aprovação da fundação do SINTRAF de Felipe Guerra/RN; 3. Aprovação dos seus Estatutos Sociais; 4. Eleição, apuração e posse da sua Direção e seu Conselho Fiscal; 5. Fixação das mensalidades sociais e demais contribuições para o custeio da referida nova entidade; 6. Autorização para a mesma subscrever a fundação ou ratificação da fundação da FETRAF-RN.

Felipe Guerra/RN, 25 de janeiro de 2010.
Luiz Francisco de Carvalho

USE ESTA ARMA CONTRA O CRIME E A VIOLÊNCIA.

DENUNCIE.

A LIGAÇÃO É GRATUITA E A SUA IDENTIDADE NÃO SERÁ REVELADA.

DISQUE DENUNCIA 0800-84-29-99

DELEGACIA DE TOXICOS 3232.1554

DENUNCIE ESTUPRO, ROUBO, FURTO, PROSTITUIÇÃO INFANTIL, TRÁFICO DE DROGAS, VIOLÊNCIA INFANTIL OU CONTRA IDOSOS. FAÇA A SUA PARTE.

EXPLORAÇÃO SEXUAL DE CRIANÇAS E ADOLESCENTES É CRIME.

DISQUE DENUNCIA 0800 84 2999

9765

Carro&moto



Expo | dop-rrr

TÁ TUDO AQUI.

Chegou o suplemento que vai ser o porta-voz do mercado de carros e motos do Rio Grande do Norte. Os salões que acontecem pelo mundo, as notícias da indústria nacional e internacional, test drives exclusivos, dicas de oficina, quem é quem no ramo em nosso estado.

Carro&Moto traz tudo tudo o que precisa saber para comprar, vender, cuidar, escolher, equipar, conservar, tunar e aproveitar no mundo das quatro e das duas rodas.

Toda quinta. Aqui, no Diário de Natal.

Cabañas responde a estímulos

EFE/Alex Cruz

Último boletim médico apresenta melhoras no quadro clínico do jogador paraguaio

O atacante paraguaio Salvador Cabañas, baleado na cabeça na madrugada de segunda-feira em um bar de Cidade do México, melhorou um pouco nas últimas horas, segundo informou o médico Ernesto Martínez, chefe da equipe de cirurgiões que operou o jogador. "O estado de Salvador evoluiu favoravelmente. Ele começou a responder a estímulos com movimentos,

seu estado segue sendo muito delicado, mas dentro da gravidade, está estável. Ele teve mudanças muito favoráveis e o principal é que não piorou. Seu cérebro não está tão inflamado como poderia se supor, além disso ele respondeu a alguns estímulos", disse o cirurgião que operou o

paraguaio para tentar retirar o projétil alojado na parte de trás de sua cabeça.

No entanto, devido aos riscos, a junta médica decidiu desistir do procedimento de retirada da bala. "É preciso esperar um pouco mais, ele ainda está sedado. Sua atividade cerebral se mantém dentro das categorias normais", afirmou Martínez, acrescentando que o jogador está sendo alimentado por meio de uma sonda e que receberá mas-

sagens especiais para não perder a massa muscular.

Basília e Dionisio Cabañas, pai e mãe do atacante, desembarcaram ontem na

Cidade do México para acompanhar a recuperação do jogador. Salvador Cabañas, jogador do América do México e da seleção paraguaia, foi vítima de uma agressão com arma de fogo em um bar da capital mexicana, e a bala ficou alojada em sua cabeça.

Cirurgia para retirada da bala foi adiada



Jogador do América do México foi baleado na cabeça no início da semana

EUROPA

Anderson foge do Manchester

EFE/Gerry Penny

Irritado por não ter sido relacionado pelo técnico Alex Ferguson para a partida contra o Hull City, no último domingo, pelo Campeonato Inglês, o meio-campista brasileiro Anderson pode estar de saída do Manchester United. Segundo a imprensa britânica, o jogador sumiu do clube, faltando nos treinamentos de segunda e terça-feira, o que poderá causar graves sanções e até o encerramento de seu vínculo com os tricampeões ingleses.

O site do jornal gaúcho Zero Hora informou que o ex-gremista poderia estar no Brasil negociando seu retorno ao país, mas a informação não foi confirmada oficialmente por ninguém ligado ao jogador. Na atual Premier League, Anderson, que chegou a ser titular absoluto do Manchester United em um passado recente, começou jogando em apenas nove das 23 partidas disputadas pelos líderes da competição.



Meia brasileiro deve deixar o clube inglês

TÊNIS

Murray desbanca Nadal

Derrotado por 6/3, 7/6 (7-2), 3/0 e desistência por Andy Murray nas semifinais do Aberto da Austrália, ontem, Rafael Nadal perdeu a segunda posição do ranking e caiu para quarto lugar. Sem ter nada a ver com os problemas do espanhol, cujos jõe-

lhos novamente acusaram uma lesão, o escocês segue sem perder sets e está vivo na busca de seu primeiro título de Grand Slam.

Para o britânico, bem mais importante que o ranking foi a vitória em si. Até o segundo set, ele dominou as ações com belos ser-

viços (foram 13 aces e dez de 12 break points salvos), aproximações à rede, golpes de esquerda, agressividade (39 bolas vencedoras, 16 a mais que o oponente) e consistência (25 erros não forçados, um a menos que o oponente).

EFE/ASM

Espanhol foi eliminado do Aberto da Austrália





FÁBIO PACHECO

fabiopacheco.m@dabr.com.br

É hora de vencer

O sistema de pontos corridos do Campeonato Estadual não permite deslizes. Quem abrir três pontos de vantagem pode garantir o caneco sem a realização de uma final de turno. Sendo assim, ABC, América e Alecrim precisam tomar vergonha na cara e vencer as suas partidas na rodada de hoje. Mesmo jogando fora de casa, o time de Didi Duarte tem por obrigação de ir para cima do Baraúnas e recuperar os pontos perdidos no Frasqueirão. Reforçado do estreante Jaime, Didi pode montar um esquema mais ofensivo com dois meias e dois atacantes.

Em Natal, o alvirrubro fará sua estreia em casa e por isso Paulo Moroni precisa caprichar no esquema de jogo que adotará e o time que colocará em campo. Na minha opinião ele deve esquecer de Diogo e começar a armar o time com Aloísio e David no meio-campo, e Soares no ataque. Dúvidas no vestiário só trazem insegurança ao grupo e raiva ao torcedor, e o melhor é anunciar a escalação antes da partida. Quanto ao Verdão, eu deixo de torcer pelos meus amigos se a equipe não ganhar do Centenário. Se perder, sugiro a demissão de Wassil Mendes.

drible curto

Galo corre

A direção do Corinthians de Caicó espera regularizar o meio-campista Betinho e o atacante Zé Maria para o jogo de hoje contra o Assu. Apesar da idade, os dois jogam mais que o time inteiro do Galo. Alguém dúvida?

André Xeba

O meia André anunciado pelo ABC, é o mesmo que atuou pelo São Gonçalo em anos anteriores. Me recordo que o jogador era mais conhecido por André Xeba. Um bom atleta.

Amarelou geral!

A rodada inaugural do Estadual deste ano foi marcada por advertências e expulsões. Ao todo foram distribuídos 43 cartões entre amarelos e vermelhos. No ano passado foram 42 cartões na primeira rodada. Em 2009, foram 40 amarelos e dois vermelhos. Este ano são 39 amarelos e quatro vermelhos. O jogo ABC 2 x 2 Corinthians foi o que teve mais cartão. 13 no total. Informações do blog do Trindade.

Site alverde

A direção do Alecrim trouxe mais uma novidade para os torcedores. É que ontem foi lançado pelo clube a página oficial na internet. O endereço virtual é: www.alecrimfc.com.

Média de público é baixa

As cinco partidas realizadas no último domingo atraíram um público total de 7.852 pagantes. A média foi de 1.570 na primeira rodada. A média deste ano é a quarta pior dos últimos oito campeonatos. Veja a média da primeira rodada desde 2003:

2003: 1.279 pagantes

2004: 2.621 pagantes

2005: 1.478 pagantes

2006: 2.504 pagantes

2007: 2.233 pagantes

2008: 1.313 pagantes

2009: 1.624 pagantes

2010: 1.570 pagantes

Por Marcos Trindade em seu Blog dnonline.com.br

Eduardo Maia/DN/D.A Press



Timemania

Depois de um bom desempenho durante o ano de 2009, quando terminou na 24ª colocação geral do ranking e conquistou o acesso ao Grupo II da Timemania, o ABC iniciou a nova temporada da loteria com o pé direito. Após três concursos realizados em 2010, o Mais Querido já pulou para a 22ª posição, deixando para trás, concorrentes como Sport/PE e Juventude/RS.

Vitrine paulista

Os quatro gols marcados pelo Campeonato Paulista e a apresentação de gala de Geovane contra o Santos, estão chamando a atenção dos grandes clubes brasileiros. De acordo com o blog Vermelho de Paixão, um dirigente do América recebeu duas consultas por telefone na última segunda-feira. Eram representantes do Santos e Atlético Mineiro.

Joel "prancheta" no Botafogo

Técnico foi contratado para o lugar de Estevam Soares, demitido após a goleada para o Vasco.

O Botafogo não passou 24 horas sem treinador. Após a demissão de Estevam Soares na segunda-feira, o clube carioca se apressou e tratou de confirmar a presença de Joel Santana no comando do time alvinegro. O acordo com o ex-técnico da Seleção da África do Sul, foi firmado na noite de segunda-feira. O novo treinador já comanda o time hoje contra o Tigres, pela quarta rodada do campeonato carioca.

O time de General Severiano havia começado o ano bem e

venceu as duas primeiras partidas da Taça Guahabara. Porém, ao tomar uma goleada do Vasco em pleno Engenheiro, a situação de Estevam Soares ficou delicada e o clube acabou optando pela demissão do técnico, mesmo depois de ter confirmado a permanência dele após a desastrosa partida.

Joel Santana trabalhou pela última vez no Brasil em 2008, quando era treinador no Flamengo. Na ocasião, o técnico ganhou um campeonato carioca em cima do próprio Botafogo. No entanto, teve sua despedida ofuscada pela atuação de um paraguaio na Taça Libertadores, quando viu o Flamengo ser eliminado pelo América do México no Maracanã com direito a três gols do atacante Cabañas.

Santana assume o comando hoje contra o Tigres

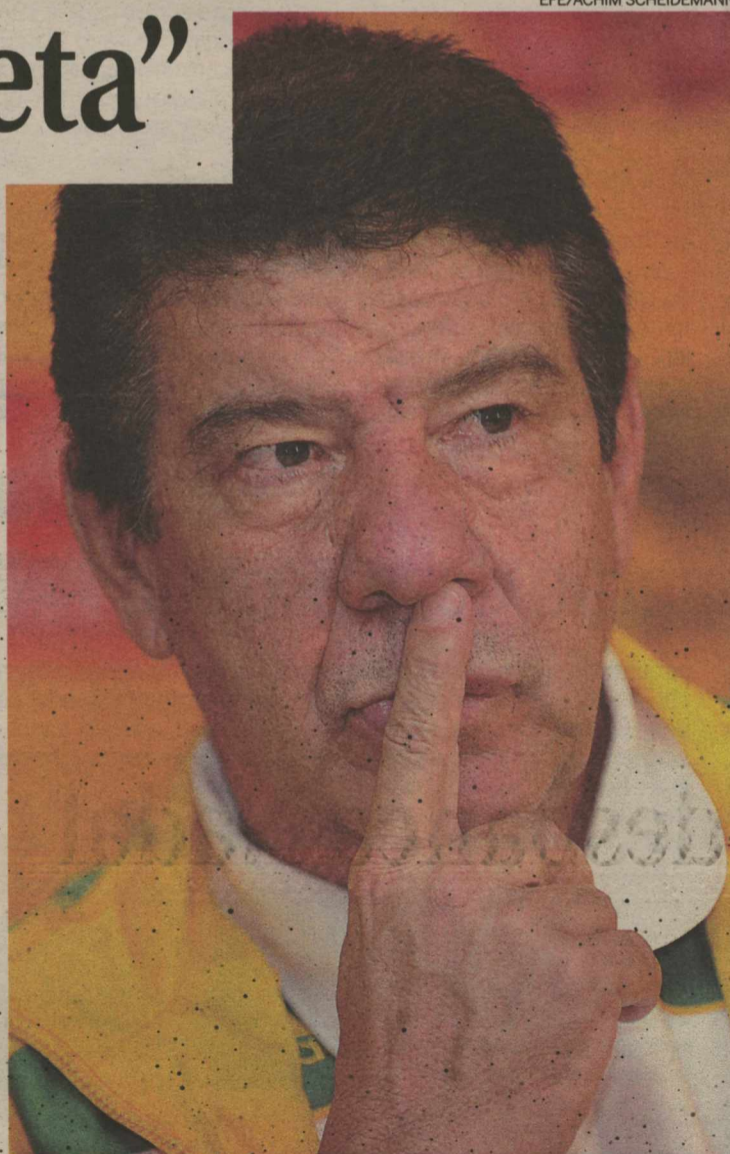

EFE/ACHIM SCHEIDEMANN

DISPUTA

ROBINHO DIZ QUE SÓ VOLTA PARA O SANTOS

O dia de ontem foi de muitos desencontros em São Paulo, Santos e Manchester. Até então praticamente certo com o time do litoral, o atacante Robinho viu um possível novo destino para sua volta no Brasil: o Tricolor paulista. No entanto, o próprio atacante negou que trocará um futuro na Vila Belmiro por uma chance no Morumbi. Apesar do próprio São Paulo confirmar o interesse no atleta e ter até enviado um representante à Inglaterra para cuidar do caso, o Santos deve mesmo ser o destino do "rei das pedaladas". Pelo menos é o que diz o próprio Robinho. "Não sabia do interesse do São Paulo, mas é um grande clube e eu agradeço. No entanto, se eu voltar para o Brasil vai ser para o Santos, que é a minha casa", afirmou. Ontem, a diretoria do Santos deu o negócio como 98% fechado.

Novo treinador alvinegro teve uma passagem desastrosa pela seleção africana



Para espantar a zebra

Carlinhos é a novidade no ataque alvinegro para o jogo em Mossoró

ABC ANUNCIA REFORÇOS

O ABC anunciou ontem à tarde a contratação de mais dois reforços. Chegam ao clube o meia Gabriel Pimba e o atacante Ederson, este anunciado na semana passada, mas só agora liberado pelo Atlético-PR, clube que detém também os direitos federativos de Gabriel. Outro que negocia é o meia André, aquele mesmo que defendeu o São Gonçalo e recentemente esteve no Santos. Quem também pode vir é o lateral Itamar. As contratações foram confirmadas pelo diretor de futebol do clube, Flávio Anselmo.

Itamar viria ao clube para a vaga aberta por Cláudio Roberto, que chegou a ser anunciado semana passada pela diretoria alvinegra mas depois desistiu de vir. Ele estava atuando no Marcílio Dias, de Santa Catarina. Ederson e Gabriel Pimba pertencem ao Atlético-PR. "São dois jogadores indicados pelo Didi. O Pimba, por exemplo, já teve quatro convocações para as categorias de base da seleção. É um meia atacante", explicou Anselmo.

Já André está sendo sondado, mas a diretoria ainda não confirma o acerto final. O meia esteve recentemente no Santos e seria mais uma opção para o meio-campo.

Clubes da capital tentam nesta segunda rodada reverter os resultados ruins da abertura do campeonato

ESTADUAL 2010

A segunda rodada do Campeonato Estadual será realizada hoje com cinco jogos, sendo dois na capital. América e Alecrim jogam no Machadão, contra Santa Cruz e Centenário, respectivamente, buscando a primeira vitória na competição. Os dois clubes empataram na estreia jogando fora e agora contam com o apoio de seus torcedores para vencer.

Já o ABC joga em Mossoró con-

tra o Baraúnas pensando apenas na vitória para reverter o péssimo resultado na estreia, quando cedeu o empate para Corinthians de Caicó em pleno Frasqueirão. O técnico Didi Duarte fez várias mudanças no time para dar mais experiência e força ao grupo, como a entrada de Jaime no meio de campo. O jogador foi regulamentado, junto com o atacante Carlinho, podendo assim entrar em campo hoje à noite. "Alguns desses jogadores que farão a estreia contra o Baraúnas podem não estar 100% fisicamente, mas eles dão mais maturidade e força à equipe", explica Didi.

No coletivo de apronto realizado ontem à tarde, o treinador testou três novidades. Entraram Bileu, Jaime e Carlinhos. A equipe que treinou teve Yamada; Marquinhos Mossoró, Tiago Garça, Leo-

nardo e Renatinho; Nino, Deivid, Bileu e Jaime; João Paulo e Carlinhos. Na segunda parte, Duarte testou um 3-4-3, com Nino saindo para Rodrigo Galvão. "Esse esquema do segundo tempo é para buscar o resultado, caso precisemos. O Carlinhos passa a atuar pela ponta direita, o que ele já fez quando jogava no Irã. O Marquinhos fica com um líbero apoiando a defesa e assim ganhamos um time mais ofensivo", justifica.

Casa cheia

Entendendo que, lugar de torcedor do Baraúnas é no Nogueirão, a diretoria do clube resolveu facilitar. O presidente João Dehon anunciou uma promoção para o torcedor comparecer ao jogo das 20h30 contra o ABC. Os ingressos de arquibancadas que custavam R\$ 20

e R\$ 10 vão cair de preço especialmente para este confronto. "É o jogo em que o Leão do Oeste faz sua estreia no Campeonato Estadual jogando no Nogueirão, já que, o confronto da primeira rodada aconteceu em Assu. Os valores promocionais ficaram em R\$ 12,00 (inteira) e R\$ 6,00 (meia) sendo vendidos durante a quarta-feira, das 9h às 18h. Após as 18h, os bilhetes voltam ao preço original de R\$ 20,00 e R\$ 10,00. No setor de cadeiras, como é um espaço que oferece maior conforto, inclusive com cobertura, o valor segue o mesmo, R\$ 50,00. "Esperamos que o nosso torcedor aproveite a promoção e adquira logo cedo seu ingresso para ir ao Nogueirão, apoiar o time em busca da primeira vitória no campeonato", comenta o presidente João Dehon.

Baraúnas	ABC
Wendel; Daniel (Kayko), Thiago, Sadrach e John; Diego, Carlos Alberto, Kaká e Paulinho; Andrade; Robertinho e Dida (Moacir); Técnico: Paulo Jefferson	Yamada, Mossoró, Tiago Garça, Leonardo e Renatinho; Bileu, Deivid, Nino e Jaime; João Paulo e Carlinhos; Técnico: Didi Duarte.

Árbitro: Reginaldo Gomes da Sila
Local: Nogueirão - 20h30

AMÉRICA

Adriano Magrão deve estreiar

Após o empate na primeira rodada diante do Potiguar-M no Nogueirão, o técnico Paulo Moroni mudou o América visando o jogo de hoje, diante do Santa Cruz, no Machadão. As alterações vieram não só nas peças, mas também no esquema tático, que saiu do 3-5-2 para o 4-4-2. Edson Rocha não iniciou o treino e pode perder a vaga de titular no time. A boa notícia é que o atacante Adriano Magrão está regulamentado e pode estreiar.

As novidades no time que iniciou o treino foram as entradas de Berg na lateral, após toda celeuma envolvendo sua permanência ou não no clube, e Aloísio no meio. A equi-

pe que treinou formou com Rodolpho; Thoni, Robson, Adalberto e Berg; Elielton, Júlio Terceiro, Aloísio e Rafael Paraná; Maurício Pantera e Ronny. Na segunda parte, o treinador testou Soares e Magrão no ataque e sacou Rafael Paraná para a entrada de Luís Maranhão.

A entrada de Rafael, recém contratado, depende de regularização junto a FNF. Na relação dos 20 relacionados pelo treinador, o nome do volante consta na lista. Além dele, o supervisor Gilmar dos Santos tentou as regularizações do meia Saulo e do lateral Rogerinho. Porém, o treinador não relacionou os jogadores para partida de hoje. A ex-

pectativa é que os dois só estejam aptos (fisicamente) a jogador pelo alvibrubro no clássico contra o ABC, no dia 7 de fevereiro, pela 6ª rodada do estadual.

América	Santa Cruz
Rodolpho; Thoni, Robson, Adalberto e Berg; Elielton, Júlio Terceiro, Aloísio e Rafael Paraná; Maurício Pantera e Ronny (Magrão); Técnico: Paulo Moroni	Bruno, Everton, Marivaldo, Mauro Carlos, Jefferson, Jaime, Marcondes, Williams, Sergio Leonardo, Jackson, Paulinho; Técnico: Lourival Silva

Árbitro: João Alberto Gomes Duarte
Local: Machadão - 21h



Atacante ganhou condição de jogo e está relacionado para o jogo no Machadão

Eduardo Maia/DN/D.A Press

JOGOS DE HOJE - 2ª RODADA

Corinthians x Assu
Baraúnas x ABC
Alecrim x Centenário

América x Santa Cruz
Potiguar-CN x Potiguar-M