

DIÁRIO de NATAL

SÁBADO Natal, 16 de maio de 2009

www.diariodenatal.com.br

R\$ 1,00

FUNDADOR DOS ASSOCIADOS: ASSIS CHATEAUBRIAND

futebol

ABC
X
FIGUEIRENSE



O MAIS QUERIDO RECEBE O FIGUEIRENSE NO FRASQUEIRÃO PELA 2ª RODADA DA SÉRIE B. PÁGINA 32

GUARANI
X
AMÉRICA



O MECÃO VAI ATÉ CAMPINAS PARA ENFRENTAR O GUARANI. A PARTIDA SERÁ ÀS 16H10. PÁGINA 31

TRAGÉDIA DO BALDO // O motorista Aluzio Farias Batista está foragido e foi julgado à revelia. Ele dirigia um ônibus quando atropelou e matou 19 pessoas no carnaval de 1984. PÁGINA 2

CONDENADO A 21 ANOS DE PRISÃO



Geandson Oliveira/DN/D.A press

empregos



Pesquisa mostra que 72% das pessoas que fazem cursos técnicos, como Eduardo Pereira(foto), estão empregadas. CLASSIFICADOS PÁGINA 19

A CONTA DE LUZ

LOTÉRICAS E CEF NÃO RECEBEM MAIS O PAGAMENTO

PÁGINA 6

MÚSICA NA PRAÇA

FESTIVAL DO BECO DA LAMA TEM 1ª ELIMINATÓRIA HOJE

PÁGINA 11



Carlos Santos/DN/D.A Press

DOR NO ENTERRO DE MAÍSLA

UMA MULTIDÃO REVOLTADA E COMOVIDA LOTOU O CEMITÉRIO DO BAIRRO DE SANTO ANTÔNIO NO ENTERRO DA ESTUDANTE DE 11 ANOS QUE FOI ESQUARTEJADA. OS FAMILIARES, COLEGAS DE ESCOLA E AMIGOS CLAMAVAM POR JUSTIÇA.

PÁGINA 8

FEIRÃO

Caixa explica
venda de
imóvel usado

A Caixa Econômica Federal esclarece que os imóveis usados que serão oferecidos no Feirão da Caixa não são resultado de ações de adjudicação - quando o banco requer o imóvel por falta de pagamento - resultantes de leilões. As unidades habitacionais oferecidas no evento são ofertas de construtoras e imobiliárias, não podendo ser, deste modo, fruto de leilões.

Os leilões são realizados de modo independente, a cada dois meses, e têm como foco mutuários inadimplentes há mais de 60 dias. Diante disso, a Caixa aconselha a quem quer comprar um imóvel que fique atento às condições favoráveis que serão oferecidas durante o feirão. Em Natal, o evento será realizado entre os dias 4 e 6 de junho no Natal Norte Shopping. Mais informações no site do banco: www.caixa.gov.br.

BOLADA

Mega sorteia
R\$ 9 milhões
hoje à noite

O concurso 1074 da Mega-Sena sorteia hoje, em São Pedro da Aldeia (RJ), R\$ 9 milhões na faixa principal. Se aplicado na poupança, o prêmio pode render nada menos que R\$ 63 mil por mês. O concurso 4346 da Loteria Federal, que define os números vencedores, será realizado às 19h.

Índice

economia	06
idades	08
muito	11
televisão	14
passatempo	13
brasil	15
mundos	18
opinião	17
esportes	30



Sessão, que contou com duas testemunhas (um observador e o diretor do bloco), foi realizada sem a presença do réu: o julgamento determinou que ele é culpado

Mesmo foragido, motorista é condenado a 21 anos

Aluízio Farias atropelou e matou 19 pessoas no carnaval de 1984

Francisco Francerle e Gabriela Freire
franciscofrancerle.rn@diariosassociados.com.br
gabrielafreire.rn@diariosassociados.com.br

O motorista Aluízio Farias Batista foi condenado a 21 anos de reclusão, em regime inicialmente fechado, pela morte de 19 pessoas no episódio da Tragédia do Baldo, ocorrido no carnaval de

1984. A decisão foi anunciada, ontem, pela juíza Ticiano Nobre Delgado, após o final do julgamento, que durou nove horas. Foragido, o motorista Aluízio Farias Batista foi julgado à revelia, em virtude da reforma na Lei de Processo Penal, que agora permite que um acusado seja julgado sem estar presente à sessão.

O Conselho de Sentença considerou o réu culpado pelo crime de homicídio duplamente qualificado. O promotor de acusação, Augusto Flávio de Araújo Azevedo, pediu a condenação do réu

por crime doloso, pois "o motorista assumiu o risco de produzir o resultado. O carnaval era de domínio público, inclusive as paradas onde se daria o cortejo, e era do conhecimento de todos o percurso do desfile", disse o representante do Ministério Público.

Além disso, pesou contra Aluízio ainda o agravante de ter respondido, em 1980, a outro processo judicial, em que foi condenado por atropelar uma pessoa na avenida Bernardo Vieira e dirigir com velocidade acima do permitido. Augusto Azevedo pre-

senciou a tragédia do Baldo, na época com 19 anos. "Eu vi os corpos espalhados, amontoados na extensão da pista. Se eu pudesse, apagaria aquilo de minha mente", lembrou.

Duas testemunhas foram ouvidas no julgamento: o advogado e professor Murilo Barros Júnior, que na época era diretor do bloco Puxa Saco e o agente administrativo da Marinha, Ricardo Antônio Silveira de Araújo, que no dia do acidente estava próximo ao local, assistindo ao desfile do bloco.

Relatos atestam a irresponsabilidade

Consta nos autos que o acusado dirigia um ônibus coletivo da empresa Guanabara, com excesso de passageiros e de velocidade, transportando cerca de 100 componentes da Escola "Malandros do Samba", do bairro do Alecrim, com destino ao bairro das Rocas, e atropelou os in-

tegrantes da banda "Puxa Saco", que desfilavam por aquela avenida e se dirigiam à Praia do Meio.

O motorista já havia terminado sua carga-horária, mas o fiscal ainda pediu que ele fizesse um percurso até a Cidade da Esperança e depois Rocas. De acordo com a

denúncia, Aluízio saiu em velocidade pela avenida Coronel Estevam e pela avenida Coronel José Bernardo (hoje Avenida Rio Branco), sem respeitar os semáforos durante o percurso. Após reclamações dos passageiros, ele teria respondido: "Se tiver que morrer, morre todo mundo".

Após isso, o motorista continuou com o ônibus em alta velocidade pela avenida Coronel Estevam, que cruza o bairro do Alecrim. No trecho sob o viaduto do Baldo, ao fazer a curva antes da subida, Aluízio

bateu a traseira do ônibus, próximo à porta de desembarque, na lateral dianteira de um Fusca, que estava estacionado no canteiro logo após a antiga Praça Carlos Gomes. A batida mudou a trajetória do ônibus, jogando-o para cima do bloco "Puxa-Saco", que passava naquele momento do outro lado da avenida, atingindo as pessoas num trecho de 86 metros, já na subida da avenida Rio Branco. Após isso, o motorista fugiu, apareceu para dar um depoimento, e nunca mais foi encontrado.

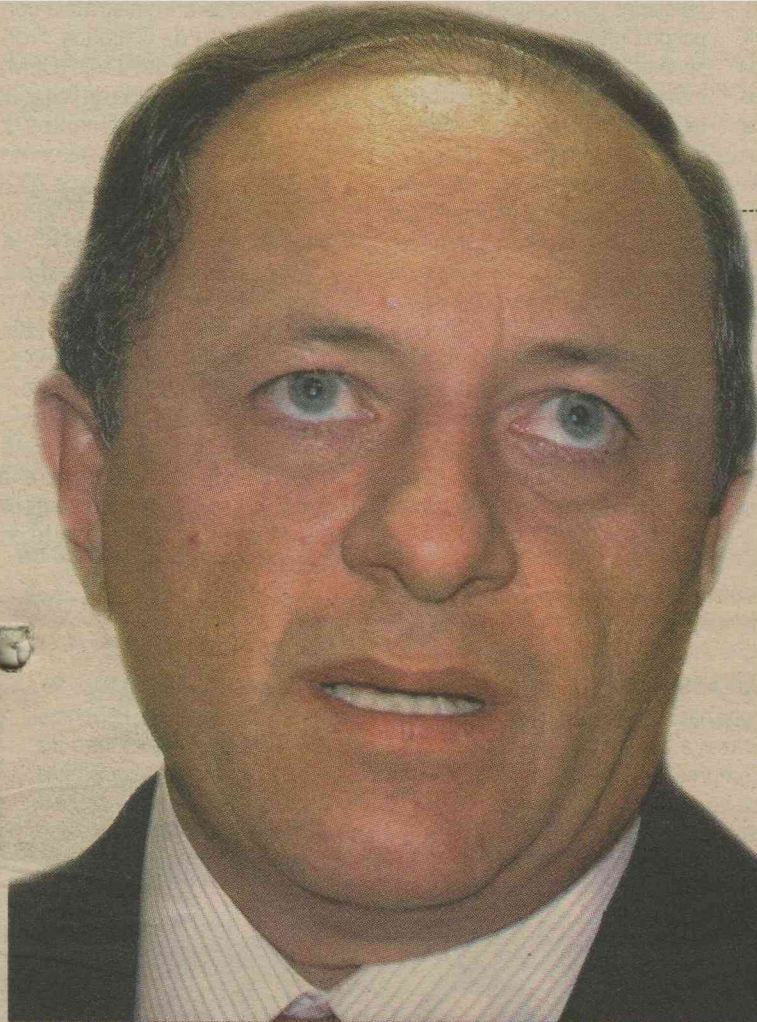
**DIFERENÇA**

Comparação entre a expectativa do pagamento do auxílio financeiro e o que de fato será pago em maio aos municípios:

Natal
R\$ 2,9 mi Expectativa (quatro meses)
R\$ 2,0 mi Valor real (três meses)

Mossoró
R\$ 955 mil Expectativa (quatro meses)
R\$ 658 mil Valor real (três meses)

Parnamirim
R\$ 955 mil Expectativa (quatro meses)
R\$ 658 mil Valor real (três meses)

São José de Mipibu
R\$ 258 mil Expectativa (quatro meses)
R\$ 177 mil Valor real (três meses)

Apodi
R\$ 229 mil Expectativa (quatro meses)
R\$ 158 mil Valor real (três meses)

Benes Leocádio, presidente da Femurn, recebeu a boa notícia no início da noite

GALINHOS**MPF DENUNCIA EX-PREFEITO**

O Ministério Público Federal no RN (MPF/RN) ingressou nesta quinta-feira (14), com uma ação de improbidade administrativa contra o prefeito do município de Galinhos (RN), Francisco Rodrigues de Araújo, por dispensa indevida de licitação para aquisições de alimentos do Programa Nacional de Alimentação Escolar (PNAE).

Entre os anos de 2004 e 2005, o prefeito Francisco de Araújo recebeu mais de 30 mil reais para aquisição da merenda escolar, entretanto, todas as compras realizadas com a verba federal foram efetuadas no mesmo estabelecimento (Mini-Box Medeiros Ltda.), sem a realização de procedimento licitatório. Para o Ministério Público Federal, a justificativa dada pelo gestor para tal dispensa - aquisição de gêneros alimentícios em sua maior parte perecível é inaceitável.

O procurador da República Gilberto Barroso de Carvalho Júnior, que assina a ação, argumenta que não há qualquer previsão legal que autorize, por tempo indeterminado, a dispensa de licitação por motivos de perecimento do objeto a ser adquirido, mas apenas de forma temporária.

"Tal comportamento não apenas infringiu os deveres legais dos gestores públicos, como também restringiu o caráter competitivo para as aquisições de alimentos. A licitação seria obrigatória, tendo em vista que ultrapassa o limite de dispensa de 8 mil reais, estabelecido por lei", explica o procurador.

A ação de improbidade será apreciada pela 1ª Vara da Justiça Federal. Se for condenado, Francisco Rodrigues de Araújo poderá perder os direitos políticos de cinco a oito anos, ficar impedido de contratar com o poder público por cinco anos e, ainda, ter que pagar multa de até duas vezes o valor do dano causado aos cofres públicos.

Apoio financeiro virá sem descontos

Ao contrário do que temiam os prefeitos, compensação para a perda do FPM terá valor líquido

Os prefeitos do Rio Grande do Norte que estavam encerrando a semana temerosos com relação a possíveis descontos sobre os R\$ 16 milhões liberados pelo governo federal para compensar as perdas com a queda no Fundo de Participação dos Municípios (FPM) podem respirar aliviados. O motivo do alívio foi a garantia dada ao presidente da Federação dos Municípios do Rio Grande do Norte, Benes Leocádio (PP), pela secretária especial de Assuntos Federativos, Francisca Carvalho, de que o valor prometido chegará integralmente aos cofres municipais. Se fossem confirma-

dos, os descontos abocanhariam quase R\$ 4 milhões, cerca de um quarto da verba prometida às cidades.

A garantia de que não haverá perdas veio através de um telefonema da secretária especial, na noite de ontem, para o presidente da Femurn. De acordo com Benes, Francisca Carvalho explicou que as contribuições do Fundo Nacional de Desenvolvimento da Educação, do Fundo da Saúde e do Programa de Formação do Patrimônio do Servidor, que os prefeitos temiam que fossem descontadas, não serão. A secretária disse ao prefeito que os descontos que incidem sobre as parcelas do FPM não valeriam para esse

repasso, porque o dinheiro assegurado em lei não é uma parcela do Fundo de Participação, e sim um "apoio financeiro" estabelecido pelo governo federal.

Antes inseguros sobre a correta interpretação acerca do repasse, os gestores já vinham fazendo as contas dos recursos

que deixariam de vir. Prefeito de Lajes, Benes Leocádio explicou que, se tivessem

sido confirmadas as deduções, uma cidade com até 10 mil habitantes, que deveria receber R\$ 59 mil, passaria a receber R\$ 40 mil

"Todos os prefeitos ficaram muito temerosos. Eles já tinham um destino para o dinheiro. Com descontos, teriam

que reduzir as ações previstas na mesma intensidade do abate", explicou. Segundo ele, o choque seria ainda maior porque as perdas referentes ao mês de abril, que também deveriam ser compensadas no próximo dia 25, assim como as do primeiro trimestre de 2009, não foram contempladas pela sanção.

Lajes seria uma das cidades mais prejudicadas por um eventual corte. Apesar da diminuição ser calculada em cima do número de habitantes e, por isso mesmo, ter efeitos proporcionais nos 167 municípios do estado, os recursos redirecionados para as contribuições já estariam comprometidos com a saúde dos lajenses. "Se os descontos fossem confirmados, eu só teria R\$ 48 mil dos R\$ 114 mil previstos para investir nos postos de saúde, o que não daria para fazer quase nada", comparou o prefeito.

Governo liberou R\$ 16 milhões para o RN

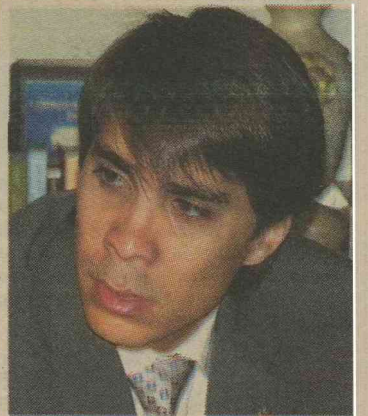

Gilberto Barroso: autor da ação



FLÁVIA URBANO - INTERINA
flaviaurbano.rn@diariosassociados.com.br

Observatório DN

O gesto de Wilma

Depois de um ano desde a aprovação na Assembléia e sanção, ontem a governadora Wilma de Faria (PSB) assinou o decreto que regulamenta o programa Cidadão Sem Fome. Cumpriu a última etapa do trâmite administrativo para fazer a lei de autoria do deputado estadual Robinson Faria (PMN) ser colocada em prática. Pré-candidato ao governo do estado, e a menos de um ano das definições, o gesto de Wilma enseja diversas interpretações.

Durante a solenidade, ela, Robinson e até o vice-governador Iberê Ferreira de Souza (PSB)

destacaram que o ato foi meramente administrativo. Pode ser. Mas, conforme tem dito pelo próprio Robinson, o Cidadão Sem Fome é apontado como o projeto mais importante da sua vida pública, em função do alcance social.

Se a intenção da governadora foi, mesmo, simplesmente colocar o programa em funcionamento, ainda assim ela sabe que, viabilizando-se candidato ao governo do estado em 2010, esse poderá ser o carro chefe da campanha de Robinson na corrida pelo mais alto posto no executivo do RN.

Por unanimidade, o Tribunal Superior Eleitoral julgou improcedente representação movida pelo DEM e PSDB contra o presidente Lula e a ministra da Casa Civil, Dilma Rousseff, por propaganda eleitoral antecipada. Os ministros rejeitaram a representação por falta de provas e entenderam que o crime eleitoral não ficou caracterizado em evento que reuniu prefeitos em Brasília nos dias 10 e 11 de fevereiro deste ano. Na ocasião, tinha stand fazendo montagem de foto dos prefeitos com a ministra.

A vereadora Júlia Arruda (PSB) vai apresentar um projeto de lei criando o Fundo Municipal de Cultura atendendo a uma reivindicação dos produtores culturais, que

muitas vezes têm dificuldades em encontrar apoio financeiro. Os recursos do Fundo deverão ser gerenciados pelo Conselho Municipal de Cultura, que fará o repasse diretamente para os produtores culturais assim que o seus projetos forem aprovados.

Chega ao meio empresarial a informação que dá praticamente como certa a escolha de Natal como uma das 12 cidades sede da Copa 2014. O anúncio oficial será feito no próximo dia 31, às 16h (horário de Brasília), nas Bahamas. Essa semana, a senadora Rosalba Ciarlini (DEM) e o senador José Agripino Maia (DEM) estiveram com o presidente da CBF, Ricardo Teixeira, para fortalecer o interesse da capital potiguar.

GALINHOS

O Ministério Público Federal no RN ingressou com uma ação de improbidade administrativa contra o prefeito de Galinhos, Francisco Rodrigues de Araújo (DEM), por dispensa indevida de licitação para aquisições de alimentos do Programa Nacional de Alimentação Escolar. Entre os anos de 2004 e 2005, de acordo com o MPF, o prefeito recebeu mais de R\$ 30 mil para aquisição da merenda escolar, entretanto, todas as compras realizadas com a verba federal foram efetuadas no mesmo estabelecimento, sem a realização de procedimento licitatório. Para o Ministério Público Federal, a justificativa dada pelo gestor para tal dispensa - aquisição de gêneros alimentícios em sua maior parte perecível - é inaceitável.

JUSTIFICATIVA PARA...

Membro da Comissão de Assuntos Econômicos do Senado, a senadora Rosalba Ciarlini justificou que não assinou a CPI da Petrobras porque entende que não era o momento. Ela preferiu aguardar uma audiência pública que será realizada pela

CAE, presidida pelo senador Garibaldi Filho (PMDB), na qual o presidente da estatal, Sérgio Gabrielli, será inquirido sobre todas as suspeitas de irregularidades apontadas pela oposição. Rosalba afirmou que, caso não ficasse satisfeita, pensaria na possibilidade de uma CPI.

... NÃO ASSINAR

"Por que não esperar para ouvir e depois fazer a análise? A Petrobras é uma empresa que tem representatividade no mundo todo. Não podemos simplesmente jogar dúvidas e prejudicar a imagem da empresa", comen-

tou. Rosalba disse que o DEM não fechou questão sobre a CPI da Petrobras e que não sofreu qualquer tipo de pressão para assinar o requerimento. Ela disse que sua relação política e a convivência com o senador José Agripino Maia é a melhor possível.

ARÁBIA

Lula passa nove dias no exterior

O presidente Luiz Inácio Lula da Silva viajou ontem à tarde para Riad, na Arábia Saudita. Hoje à noite (20h), ele participa de jantar com o Rei Abdullah bin Abdul Aziz Al-Saud, seguido de reunião e cerimônia de assinatura de atos. Riad é a primeira parada de uma viagem de nove dias. Nesse período, Lula visitará

ainda a China e a Turquia. A chegada à capital chinesa deve ocorrer segunda-feira de manhã. Nesse mesmo dia, haverá encontro com o presidente chinês, Hu Jintao. Lula permanece em Pequim até o fim da tarde de quarta-feira, seguindo depois para a Turquia. Lá, terá compromissos durante três dias nas cidades de Istambul e Ancara (capital). O presidente embarcou da Base Aérea de Brasília, de onde concedeu entrevistas e criticou a instalação da CPI da Petrobras. Na oportunidade, ele criticou os senadores do PSDB que assinaram o requerimento da CPI e classificou o ato como "irresponsabilidade".

SENADO

Sócio de Zoghbi nega irregularidades

Brasília - O empresário Ricardo Nishimura, sócio do ex-diretor de Recursos Humanos do Senado João Carlos Zoghbi na empresa Contac, depôs ontem por mais de duas horas na Polícia do Senado. Ele foi ouvido no inquérito, que investiga supostas irregularidades nos contratos de empresas autorizadas a conceder empréstimos consignados a servidores da Casa.

De acordo com o diretor-geral da Polícia do Senado, Pedro Ricardo Carvalho, Nishimura confirmou ser "cotista" de quatro empresas autorizadas a fazer empréstimos consignados no Senado, mas negou que faça parte da administração das financeiras. "Como cotista ele tinha que ser ouvido e poderia acrescentar [novas informações] às nossas investigação", disse Carvalho sobre o motivo da convocação de Nishimura.

O delegado chefe do inquérito, informou que, na semana que vem, estão marcados novos depoimentos do casal Zoghbi - João Carlos e sua esposa Denise -, além do filho do casal, Marcelo Zoghbi.



Ricardo Nishimura (e) prestou depoimento por mais de duas horas

Na semana passada, o casal já havia sido ouvido a respeito das denúncias que fizeram à revista Época, em que acusaram senadores de serem coniventes a um esquema de corrupção supostamente orquestrado pelo ex-diretor geral do Senado Agaciél Maia. À Polícia Legislativa, os dois negaram as declarações dadas à revista.

Ontem, o casal depôs em uma

comissão de sindicância interna do Senado, que também apura irregularidades na questão de empréstimos consignados a servidores da instituição.

Zoghbi foi afastado do cargo após denúncias de que ele teria usado laranjas para acobertar sua participação em financeiras autorizadas a operar empréstimos consignados no Senado.

AVISO DE LICITAÇÃO

LICITAÇÃO Nº 022/09-SIN-TOMADA DE PREÇOS

OBJETO: CONSTRUÇÃO DA DELEGACIA PADRÃO MODELO II, EM TAIPU/RN. PROCESSO: Nº 357009/2008-3-SESED.

A Secretaria de Estado da Infra-Estrutura do Estado do Rio Grande do Norte-SIN, através da sua Comissão Permanente de Licitação, com sede no Centro Administrativo, BR 101, km 0, Lagoa Nova, Natal/RN, torna público, que realizará Licitação na modalidade TOMADA DE PREÇOS, do tipo menor preço, objetivando a CONSTRUÇÃO DA DELEGACIA PADRÃO MODELO II, EM TAIPU/RN, a qual se regerá pelas disposições da Lei nº 8.666, de 21.06.93, com as alterações posteriores. O recebimento e abertura dos envelopes de Documentos de Habilitação e Proposta de Preços dar-se-ão no dia 05 de junho de 2009, às 9:00 (nove) horas, na Sala de Licitações, na sede da Secretaria, no endereço acima. O Edital e anexos poderão ser examinados no endereço acima, das 7:30 às 12:30 horas de segunda a sexta feira, podendo ser adquiridos mediante pagamento no valor de R\$ 30,00 (trinta reais).

Natal/RN, 11 de maio de 2009.

Fernando Alberto de Paula Fernandes

PRESIDENTE DA COMISSÃO PERMANENTE DE LICITAÇÃO/SIN



DENISE ROTHENBURG
deniserothenburg@uol.com.br

Brasília DF

NA MIRA DA PF

A Polícia Federal deu cinco dias para que o Senado envie todos os contratos de empréstimos consignados feitos pela Casa que ainda estão em vigor. A partir desse material, a PF começará a investigar as suspeitas de irregularidades na gestão de João Carlos Zoghbi como diretor de Recursos Humanos do Senado. O mesmo prazo foi dado à Polícia Legislativa para envio de tudo o que foi apurado na investigação interna. Ou seja, se os senadores consideravam que a crise estava passando, a verdade é que a novela ainda está nos primeiros capítulos e promete muitas emoções.

A esperança dos anões

O ex-deputado Genebaldo Corrêa (PMDB-BA) passou por Brasília esta semana em defesa do voto em lista fechada. Genebaldo foi líder da bancada peemedebista, poderosíssimo no tabuleiro político nos anos 80. Terminou sugado pela CPI do Orçamento em 1993, que ficou conhecida como o "escândalo dos anões", por causa da baixa estatura dos parlamentares envolvidos. Agora, se a lista fechada for aprovada, as chances de retorno serão exponenciais. Não precisa nem fazer campanha.

Não seja por isso...

Aos opositores que vivem se referindo ao presidente da Petrobras, José Sérgio Gabrielli, como pré-candidato ao Senado, ele avisa: "Não sou candidato nem pré-candidato a qualquer mandato eletivo em 2010, nem na Bahia nem em nenhum outro lugar". Gabrielli, realmente, não tem do que reclamar do cargo que ocupa. No fim da semana que vem, receberá o prêmio de Homem do Ano, em Nova York.

Tem limite

Sob pressão no Congresso, o governo mostra-se disposto a destinar R\$ 1 bilhão do programa Minha Casa, Minha Vida para cidades com menos de 50 mil habitantes. Os recursos seriam carimbados no crédito de R\$ 6 bilhões do programa habitacional. Mas com uma condição: o líder do PMDB, Henrique Eduardo Alves (RN), tem que colocar no relatório só o que for aceito pelo Poder Executivo.

Seguem as rusgas

O ex-prefeito de Belo Horizonte Fernando Pimentel estranha as críticas que recebe do grupo do ministro do Desenvolvimento, Patrus Ananias, por não trabalhar desde já uma aliança eleitoral em Minas com o ministro das Comunicações, Hélio Costa (PMDB). "Sou mais aliancista que todos eles juntos. Tanto que apanhei igual a um condenado na aliança para prefeitura de Belo Horizonte", diz Pimentel, referindo-se à parceria com o governador de Minas Gerais, Aécio Neves, para eleger o atual prefeito, Márcio Lacerda (PSB).

NO CAFEZINHO

Fui! / Enquanto o governo se debatia contra as duas CPIs da Petrobras lidas ontem no plenário do Senado, o líder do governo na Casa, Romero Jucá, estava em Roraima, mergulhado depois do embate público com o ministro da Defesa, Nelson Jobim. Sobrou para o vice-líder, Gim Argello (PTB-DF), tocar o barco.

Rouco de tanto explicar / Desde que foi escalado pelo presidente do Senado, José Sarney, para falar das mazelas da Casa e de suas soluções, o primeiro-secretário Heráclito Fortes (foto) adotou o chá de gengibre, numa xícara de cafezinho. São pelo menos duas doses diárias. Uma no início, outra no final da tarde.

Irada / A mulher do prefeito de Salvador, João Henrique, a deputada estadual Maria Luiza, conhecida por querer mandar na administração local, não tira os olhos da campanha de 2010. Ela está empenhada em trabalhar a candidatura do prefeito ao governo da Bahia, apesar do acordo com o ministro Geddel Vieira Lima para que João Henrique fique no cargo.

50 anos, 50 obras / O governador do Distrito Federal, José Roberto Arruda, e o vice, Paulo Octávio, passam o fim de semana separando as 50 obras prioritárias a serem inauguradas em abril de 2010. O anúncio será na quarta-feira.

Petrobras: Lula ataca criação da CPI

Presidente disse que atitude do PSDB foi irresponsável "porque parece briga de adolescente"

Brasília - O presidente Luiz Inácio Lula da Silva comentou ontem a leitura do pedido de abertura de uma CPI para investigar supostas irregularidades da Petrobras na área tributária. "Não é uma CPI do Congresso Nacional. É uma CPI muito mais do PSDB. Acho estranho que um partido que já governou o país por oito anos tome uma atitude irresponsável como essa. Irresponsável porque parece briga de adolescente. Não há nenhuma explicação lógica para esta CPI."

Lula afirmou que neste momento em que o governo brasileiro visita outros países, "buscando dinheiro para financiar a exploração do pré-sal, alguém levantar a idéia de uma CPI contra a Petrobras é, no mínimo, ser pouco patriota". O presidente fez a declaração na Base Aérea antes de embarcar para uma viagem de nove dias a três países. Ele acrescentou que não se in-

tromete em assuntos do Congresso, mas afirmou que essa investigação foi articulada pelo PSDB. "O governo não se intromete na atuação do Congresso Nacional, respeita a autonomia do Congresso, mas essa é uma CPI que não é do Congresso. É muito mais do PSDB", disse ele, na Base Aérea de Brasília, antes de embarcar para a Arábia Saudita.

O presidente dirigiu suas críticas diretamente aos senadores do PSDB e disse que os governadores tucanos não compactuam com a articulação da CPI da Petrobras. "Isso é interesse de algumas pessoas que estão a um ano e meio de perder o mandato e não sabem se vão ser reeleitos (na eleição de 2010).

Não acredito que (a CPI) seja de interesse dos governadores, possíveis candidatos do PSDB." O presidente atrelou ainda a criação da CPI à crise econômica internacional e afirmou que era pouco patriótico fazer esse tipo de investigação no atual cenário. "Num momento de crise internacional, levantar uma CPI contra a Petrobras é ser pouco patriota, pouco responsável pelo país."



Senadores da oposição acompanham sessão em que se decide sobre leitura do requerimento

O ministro de Relações Institucionais, José Múcio, disse ontem à tarde que o governo tentaria reverter até o fim do dia a instalação da CPI da Petrobras. O as-

sunto foi tratado durante reunião pela manhã com o presidente, no Palácio da Alvorada. Até a meia-noite de ontem os 32 parlamentares que assina-

ram o documento ainda poderiam retirar os nomes da lista. O mínimo de assinaturas para um requerimento de instalação de CPI ser aceito é de 27.

Rodrigues Pozzebom/ABr

DÓLAR	EURO	BOLSAS	ACÇÕES	POUPANÇA	CDB	OURO	INFLAÇÃO
2,1080 (▲ 1,34%)	Turismo, venda (em R\$) 2,7870 (▼ 1,79%)	ontem (em %) Dow Jones -0,75 Bovespa -0,89	que mais subiu Braskem + 5,85 ALL -5,40	Taxa (%) 0,5399	Prefixado, 30 dias (em % ao ano) 9,88	Na BM&F, o grama (em R\$) 63,000 (+1,78%)	IPCA do IBGE (em %) dez / 2008 +0,48 janeiro / 2009 +0,55 fevereiro / 2009 +0,55 março / 2009 +0,48

Lotéricas não recebem contas de luz

Louise Aguiar

Especial para o Diário de Natal

Desde o dia 4 deste mês, a Caixa Econômica Federal não recebe contas de luz para pagamento. O fim do contrato entre o banco e a concessionária de energia do estado, a Cosern, excluiu 260 pontos de atendimento (entre lotéricas, correspondentes bancários e agências), que recebiam as faturas de mais de 900 mil clientes em todo o Rio Grande do Norte. Agora, os consumidores devem procurar os Correios ou drogarias, farmácias e conveniências que tenham o selo "Cosern Serviços". Com o fim do contrato, as partes não conseguiram chegar a um consenso sobre os valores a serem pagos pelo ser-

viço, o que impossibilitou a renovação do convênio.

De acordo com a assessoria de imprensa da Cosern, não há previsão para a renovação do contrato nem indicativos de que isso irá acontecer. Os 900 postos de atendimento que a prestadora tem no estado terão que suprir a lacuna deixada pelos estabelecimentos da Caixa. Ainda segundo a assessoria, uma equipe da Cosern já está em campo realizando um mapeamento em todo o estado para abrir novas unidades de atendimento. "Ainda não sabemos quantos novos pontos serão disponibilizados, mas queremos criar uma capilaridade e estamos estudando novos contratos de arrecadadores", informou a assessoria. A estimativa é que no máximo em três meses novos

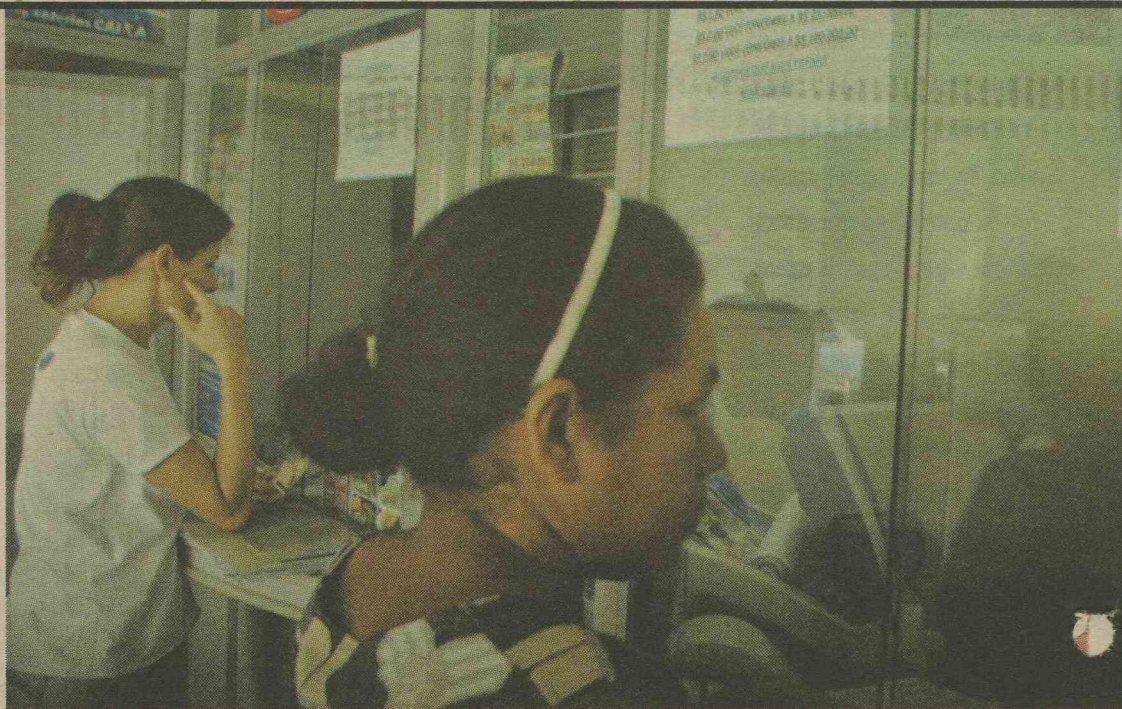

Muitos clientes ainda se dirigem aos correspondentes da Caixa, sem saber que contrato entre o banco e a Cosern acabou

postos sejam montados e estejam à disposição da população.

A Cosern tem hoje mais de 1 milhão de clientes, dos quais mais de 90% são residenciais. No caso dos clientes que pagavam a conta de luz com o débito automático pela Caixa, o serviço continuará disponível. Apenas as lotéricas, correspondentes e agências não irão mais receber as faturas. Nas lotéricas da cidade é possível encontrar um aviso de cor azul informando sobre a in-

terrupção do serviço.

O contrato entre a prestadora de energia elétrica e o banco terminou no último dia útil de abril, mas apenas a partir do dia 4 de maio as lotéricas e correspondentes deixaram de receber as contas de luz. Outras instituições bancárias ainda mantêm o convênio e continuam recebendo as faturas, como o Banco do Brasil. Há ainda a opção dos Correios para quem não possui o débito automático.

ONDE PAGAR CONTAS DE LUZ

- Agência dos Correios;
- Correspondentes bancários do Banco do Brasil, como o Nossa Agência;
- Agências do Banco do Brasil;
- Farmácias, drogarias e conveniências parceiras;
- Agentes financeiros conveniados, como o Lemon Bank;

Atenção: quem tem débito automático pela Caixa continuará podendo pagar nesta modalidade

Consumidores desconhecem mudança

Apesar de a interrupção do serviço ter começado desde o dia 4 de maio, muitas pessoas ainda continuam se dirigindo às lotéricas para pagar conta de luz. É o que dizem as atendentes da

lotérica na Rua Trairi (Zona Leste). Os funcionários estão orientando as pessoas a procurarem agências dos Correios, de outros bancos ou se dirigirem a farmácias, drogarias e supermercados

com alameda de serviços. "Foi bom saber agora porque eu sempre vinha pagar minha conta aqui", disse Maria do Socorro Rodrigues, que tinha acabado de chegar na lotérica para fazer al-

guns pagamentos.

O dono de uma loteria na Rua Potengi (Zona Leste), que preferiu não se identificar, disse que no início do mês o estabelecimento ficou lotado de pessoas querendo pagar as faturas da Cosern. Como normalmente depois do dia 15 a frequência diminui,

ele acredita ser o tempo necessário para as pessoas se informarem e no próximo mês já se dirigirem a outro local. "Muita gente ainda permanece vindo aqui e quando chegam temos que dizer que o serviço parou. Algumas ficam chateadas, mas entendem que a culpa não é nossa", conta.



SENAI

DEPARTAMENTO REGIONAL DO RIO GRANDE DO NORTE
COMISSÃO PERMANENTE DE LICITAÇÃO

AVISO DE LICITAÇÃO

O SERVIÇO NACIONAL DE APRENDIZAGEM INDUSTRIAL - SENAI-DR/RN, através do Presidente da Comissão de Licitação, torna público a realização dos seguintes Certames:

01) Convite de nº 006/2009 - SENAI-DR/RN. Objeto: Aquisição de Materiais Elétricos. Abertura dia 22 de maio de 2009, às 10:30 horas.

02) Convite de nº 009/2009 - SENAI-DR/RN. Objeto: Aquisição de carros para ferramentas e furadeiras. Abertura dia 26 de maio de 2009, às 14:30 horas.

03) Pregão Presencial nº 023/2009 - SENAI-DR/RN. Objeto: Aquisição de equipamentos de tornearia e manutenção. Abertura dia 25 de maio de 2009, às 14:30 horas. Natal (RN), 15 de maio de 2009.

Presidente da Comissão de Licitação SENAI-DR/RN

CONSULTORIA E ASSESSORIA

Imobiliária - Hereditária - Familiar
Contratos - Títulos - Responsabilidades



www.advocacialogica.net

3206-9656

AVISO DE LICITAÇÃO PROCESSO Nº 501008/2008-1-SEJUC

PREGÃO Nº 002/2009-SEJUC

A SECRETARIA DE ESTADO DA JUSTIÇA E DA CIDADANIA, através de seu Pregoeiro, torna público a abertura da licitação na modalidade Pregão Eletrônico, tipo MENOR PREÇO POR ITEM, para contratação de empresa especializada para o fornecimento de embalagem do tipo marmitex, com tampa em alumínio nº 08 para atender as necessidades da Secretaria de Estado da Justiça e da Cidadania. A sessão pública fica reaprazada para as 09:30 horas (horário de Brasília / Distrito Federal) do dia 01 de junho de 2009. Local: www.comprasnet.gov.br. O Edital poderá ser adquirido no site www.rn.gov.br ou no www.comprasnet.gov.br. Qualquer informação poderá ser obtida no endereço deste órgão, no Centro Administrativo do Estado, Bloco 10, BR-101, KM-0 Lagoa Nova Natal/RN, no horário de 08:00 às 14:00 horas, em dias úteis, ou através do e-mail cpl-sejuc@rn.gov.br, bem como através do fone/fax (084) 3232-1797.

Natal (RN), 15 de maio de 2009.

Luiz Eduardo Ferreira da Silva
Pregoeiro

Aproveite as
nossas promoções!

Acesse:
www.clubenatal.fm

Clube
97.9 fm

Tô no Clube. Tô bom demais.

**FEIRÃO
VIRADA
CHEVROLET
SÓ ATÉ AMANHÃ**

AS ÚLTIMAS UNIDADES 2009 EM CONDIÇÕES JAMAIS VISTAS.

ESTACIONAMENTO DO HIPER DA PRUDENTE. 16 DE MAIO, DAS 8H ÀS 20H. E 17 DE MAIO, DAS 8H ÀS 16H.



PRISMA JOY 2009
AR-CONDICIONADO

DE R\$ 31.939,
POR **R\$ 29.990,** BÔNUS DE R\$ 1.949.



CORSA HATCH 1.4 PREMIUM 105CV 2009
ECONOM FLEX ALCOOL/GASOLINA

AR-CONDICIONADO, DIREÇÃO HIDRÁULICA, TRIO ELÉTRICO E ALARME

DE R\$ 38.108,
POR **R\$ 33.990,** BÔNUS DE R\$ 4.118.



CORSA SEDAN 1.4 PREMIUM 2009 105CV
ECONOM FLEX ALCOOL/GASOLINA

AR-CONDICIONADO, DIREÇÃO HIDRÁULICA, TRIO ELÉTRICO E ALARME

DE R\$ 39.708,
POR **R\$ 36.990,** BÔNUS DE R\$ 2.718.



ASTRA HATCH 2.0 ADVANTAGE 2009 128CV
FLEXPOWER ALCOOL/GASOLINA

AR-CONDICIONADO, DIREÇÃO HIDRÁULICA, TRIO ELÉTRICO E RODAS DE ALUMÍNIO

DE R\$ 46.307,
POR **R\$ 43.990,** BÔNUS DE R\$ 2.317.
TAXA DE 0% ENTRADA DE R\$ 25.000 + 24X R\$ 798.



VECTRA NEXT EDITION 2.0 140CV 2009
FLEXPOWER ALCOOL/GASOLINA

AR-CONDICIONADO, DIREÇÃO HIDRÁULICA E TRIO ELÉTRICO

DE R\$ 54.743,
POR **R\$ 51.990,** BÔNUS DE R\$ 2.753.
TAXA DE 0% ENTRADA DE R\$ 25.000 + 24X R\$ 998.



ZAFIRA 2.0 EXPRESSION AUTOMÁTICA 128CV 2009
FLEXPOWER ALCOOL/GASOLINA

AR-CONDICIONADO, DIREÇÃO HIDRÁULICA, TRIO ELÉTRICO, AIR BAGS FRONTAIS, PILOTO AUTOMÁTICO, TRANSMISSÃO AUTOMÁTICA

DE R\$ 66.675,
POR **R\$ 59.990,** BÔNUS DE R\$ 6.685.



VENHA E APROVEITE TAMBÉM A LINHA 2010

CELTA 1.0 LIFE 2 PORTAS 78CV 2010
FLEXPOWER ALCOOL/GASOLINA

AR-CONDICIONADO

À VISTA **R\$ 24.990,** FRETE INCLuíDO

NOVO MOTOR
VH1
78CV DE POTÊNCIA

ESPACIAL AUTO PEÇAS - (84) 3204.1000 | NATAL VEÍCULOS - (84) 3204.3000

Prisma 1.0 Joy (5J6919 + R6P), estoque, com ar-condicionado de fábrica, sem nenhum outro opcional, com bônus de R\$1.949,00 referente à diferença do preço público sugerido R\$ 31.939,00 e o preço promocional à vista de R\$29.990,00. Ano fabricação 2009 / ano modelo 2009. Corsa Hatch 1.4 Premium (5M68P9 + R6M), com ar-condicionado, direção hidráulica, trio elétrico e alarme de fábrica, sem nenhum outro opcional, com bônus de R\$ 4.118,00 referente à diferença do preço público sugerido R\$ 38.108,00 e o preço promocional à vista de R\$33.990,00. Ano fabricação 2009 / ano modelo 2009. Corsa Sedan 1.4 Premium (5M1989 + R6M), estoque, com ar-condicionado, direção hidráulica, trio elétrico e alarme de fábrica, sem nenhum outro opcional, com bônus de R\$ 2.718,00 referente à diferença do preço público sugerido R\$ 39.708,00 e o preço promocional à vista de R\$36.990,00. Ano fabricação 2009 / ano modelo 2009. Astra Hatch 2.0 Advantage (5R48W9 + R6A), estoque, com ar-condicionado, direção hidráulica, trio elétrico, rodas de alumínio, sem nenhum outro opcional, com bônus de R\$ 2.317,00 referente à diferença do preço público sugerido R\$ 46.307,00 e o preço promocional à vista de R\$ 43.990,00 ou plano de financiamento com taxa 0%, entrada de R\$ 24.838,00 e saldo em 24 parcelas fixas de R\$ 798,00. Valor total financiado R\$ 19.152,00. TCC e IOF não incluídos. Ano fabricação 2009 / ano modelo 2009. Vectra Next Edition Expression 2.0 (5D69C9 + R8A), estoque, com ar condicionado, direção hidráulica, trio elétrico, sem nenhum outro opcional, com bônus de R\$ 2.753,00 referente à diferença do preço público sugerido R\$ 54.743,00 e o preço promocional à vista de R\$ 51.990,00 ou plano de financiamento com taxa 0%, entrada de R\$ 28.038,00 e saldo em 24 parcelas fixas de R\$ 998,00. Valor total financiado R\$ 23.952,00. TCC e IOF não incluídos. 03 anos de garantia, conforme manual do proprietário. Ano fabricação 2009 / ano modelo 2009. Zafira 2.0 Expression Automática (5D75W9 + R8X), estoque, com ar-condicionado, direção hidráulica, trio elétrico, airbags frontais, piloto automático, transmissão automática, sem nenhum outro opcional, com bônus de R\$ 6.685,00 referente à diferença do preço público sugerido R\$ 66.675,00 e o preço promocional à vista de R\$ 59.990,00. Ano fabricação 2009 / ano modelo 2009. Base de cálculo feito através da lista de preço público sugerido da General Motors do Brasil publicada em 04.05.2009. Celta 1.0 Life 2 portas (5Z081A + R6B), estoque, com ar-condicionado de fábrica, sem nenhum outro opcional, à vista R\$ 24.990,00. Ano fabricação 2009 / ano modelo 2010. Consórcio Chevrolet com condições vigentes nesta data para pessoa jurídica, crédito de R\$ 14.978,00 (60% do valor de um Celta 1.0 Life Flexpower, 2 portas), prazo de 80 meses, taxa de administração e fundo de reserva incluídos no valor da prestação. Estes veículos estão em conformidade com o PROCONVE - Programa de Controle da Poluição do Ar por Veículos Automotores, Preserve a vida. Use cinto de segurança. Imagens ilustrativas, não condizentes necessariamente com os modelos em oferta. Todos os modelos anunciados são com pintura sólida. Frete incluído. Promoção válida nas Concessionárias Chevrolet participantes de acordo com a disponibilidade do estoque de cada concessionária até 17.05.09. www.chevrolet.com.br - SAC: 0800 702 4200.



Dor e revolta na despedida a Maísia

Multidão lotou velório e enterro da menina brutalmente assassinada

Paulo de Sousa

jpaulosousa.rn@diariosassociados.com.br

Andrielle Mendes

Especial para o Diário de Natal

Suelen Lobato

Especial para o Diário de Natal

Centenas de pessoas acompanharam o velório e o enterro da estudante Maísia Mariana de Moura dos Santos, 11 anos, que foi esquartejada e teve seu corpo encontrado em pedaços distribuídos em sacos plásticos em terrenos baldios na Zona Norte, quarta e na quinta-feira desta semana. A multidão lotava o ginásio de esportes do bairro Jardim Lola, em São Gonçalo do Amarante, já nas primeiras horas do dia. Por voltas das 9h, a população acompanhou o cortejo fúnebre até o cemitério do bairro Santo Antônio. Houve muita comoção e choro de familiares, amigos, colegas de escola e populares durante as duas cerimônias.

A missa de velório foi celebra-

da por pastores da Igreja Adventista do Sétimo Dia, que Maísia frequentava - e que também era frequentada pelo suspeito do assassinato, o vendedor ambulante Osvaldo Pereira de Aguiar, 56 anos, que, segundo testemunhas do caso, foi banido do templo por assediar uma outra menina de 11 anos, cerca de um ano e meio atrás, após ser denunciado ao pastor pela mãe de Maísia, Marisa de Moura.

Um grupo de jovens fez um cordão de isolamento para organizar a entrada da multidão no velório. A mãe da garota e o pai dela, Nerivan dos Santos, mantiveram-se muito abalados durante toda a cerimônia e não quiseram falar com a reportagem. Eles choravam todo o tempo e caminhavam apenas carregados por outras pessoas.

No cemitério, a multidão cercou o caixão enquanto membros da Igreja Adventista cantaram hinos religiosos, antes de o caixão ser posicionado na cova. "Espero que agora ele permaneça preso e seja feita justiça", disse Selma Maria Mariano da Silva, tia da vítima. Ela lembrou que que ontem a família faria a fes-



A mãe da vítima, Fátima Mariano, emocionou-se e precisou ser amparada para acompanhar o velório e o sepultamento

ta de aniversário da sobrinha, que completou 11 anos no último dia 4 de abril. "Já estava tudo preparado", lamentou.

Suspeito é fugitivo

O principal suspeito da morte de Maísia é fugitivo da penitenciária de Rondônia, onde deveria estar cumprindo seis anos de pena por tráfico de drogas. Osvaldo Pereira de Aguiar, 56 anos, fugiu quando havia cumprido

apenas um sexto da pena. As informações são do advogado dele, Araken Farias. "Ele confessou que responde processo por tráfico de drogas e não por atentado violento ao pudor", relatou, contrariando informação ventilada na última quarta-feira pela advogada Adriana Shirley, responsável pelo caso. O advogado também defendeu que Osvaldo estaria trabalhando na Via Costeira na hora do crime, e que pes-

soas o teriam visto por lá.

Araken afirmou que Osvaldo não foi preso pela suspeita de matar a menina Maísia, mas pelo mandado de prisão emitido em Rondônia. Segundo ele, até o momento não há provas de que o ambulante tenha abusado sexualmente, matado e esquartejado a menina.

O suspeito foi transferido na tarde de ontem para a Penitenciária de Alcaçuz, em Nísia Floresta.

Testemunhas dizem que Osvaldo é pedófilo

Três testemunhas do caso estiveram ontem na Delegacia Especializada de Defesa da Criança e do Adolescente para serem ouvidas pela delegada Adriana Shirley. Elas disseram que Osvaldo Pereira Aguiar era conhecido por ter atração sexual por crianças e adolescentes, e que por isso foi expulso da igreja que frequentava. "Ele dizia que namorava uma menina de 11 anos, cerca de um ano e meio atrás, mas ninguém dava bola. Teve um dia que ele chamou esta garota para buscar um presente na casa dele. Marisa, mãe de Maísia, ficou sabendo e o denunciou para o pastor da Igreja Adventista de Igapó, que o expulsou de lá", comentaram.

Mesmo excluído, Osvaldo ainda frequentava o templo todos os sábados, segundo as testemunhas.

Uma testemunha disse que o homem namorou uma menina de 14 anos, que o acompanhava quando ele vendia na praia. "Ele dizia que era garimpeiro, que tinha carros e negócios no Amapá, mas a gente não acreditava", contou outra.

Uma das testemunhas apontou para a fotografia da reportagem de ontem do **Diário de Natal** e afirmou que o saco onde os os restos foram encontrados pertencia a Osvaldo. "Eu vi esse saco era o mesmo da roupa que ele vendia, da mesma cor e da mesma empresa", complementou.



Enterro da menina foi tumultuado, com muitos populares tentando se aproximar do caixão de Maísia

Nem só com livros se forma um leitor

Professor de escola no Alecrim incentiva a leitura usando jornais, quadrinhos e charges

Erta Souza
ertasouza.rn@diariosassociados.com.br

Desde que começou a dar aulas de Língua Portuguesa, há 10 anos, Kassios Araújo utiliza instrumentos diferenciados com o objetivo de incentivar o hábito da leitura nos estudantes da Escola Municipal Ferreira Itajubá, no Alecrim. Revistas em quadrinhos, mangás (quadrinhos japoneses), jornais e charges são algumas das ferramentas empregadas em salas de aula. O trabalho tem

conquistado cada dia mais alunos, surtindo o efeito esperado por ele.

Pós-graduado em Leitura e Produção de Texto, o professor procura transmitir aos estudantes do 8º e 9º anos ensinamentos sobre temas atuais. "Dessa forma, incentivamos o gosto pela leitura e ainda por cima ensinamos regras gramaticais de maneira prática e divertida. Vejo vários alunos que, no início, não tinham hábito de ler e agora trazem o livro ou a revista que estão lendo. É aí que vemos que nosso esforço valeu a pena", declara.

As tirinhas de Mafalda, criadas pelo argentino Quino, são presença constante em suas atividades. O restante dos materiais varia muito, de acordo com o que ele vai encontrando no cotidiano. Apesar de ser a primeira vez que está ensinando

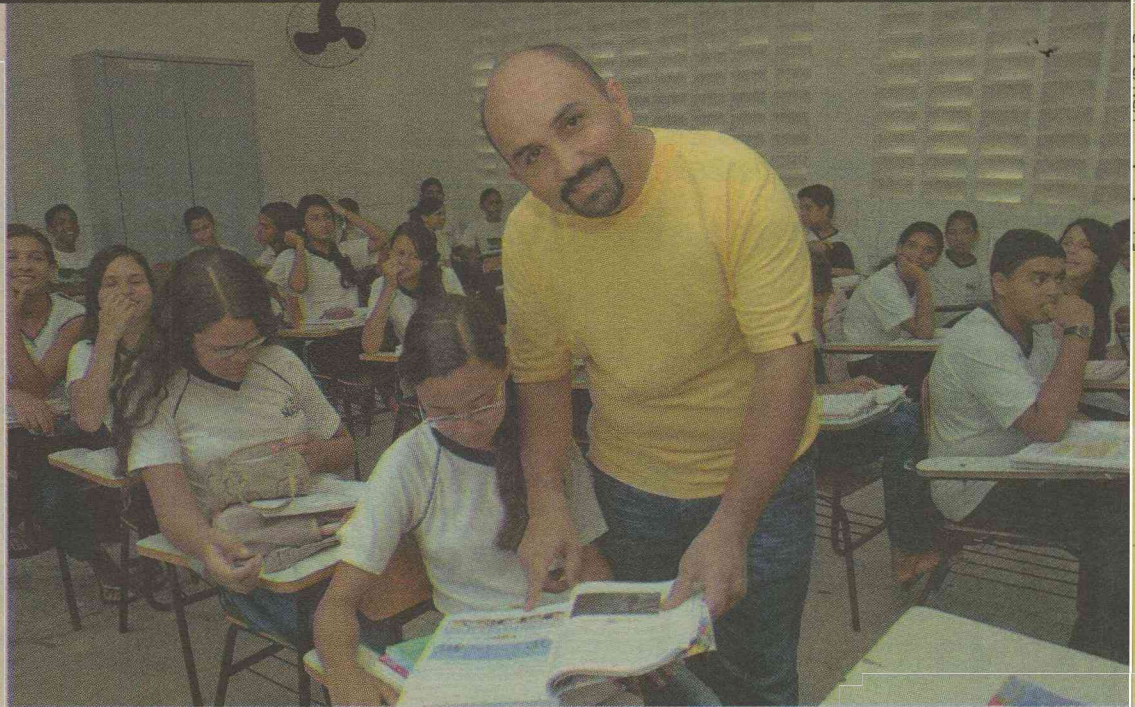

Kassios e os alunos, que enriquecem seu vocabulário e tomam-se leitores habituais através das histórias em quadrinhos

aos alunos da turma do 9º ano, o professor afirma que já colhe bons resultados. "Essa turma é muito dedicada. Eles são bons mesmo. Tivemos um início de ano letivo complicado devido à greve, mas eles estão super empolgados com o trabalho que estamos realizando e isso é gratificante", afirma.

A idéia de realizar um trabalho diferenciado em sala de aula surgiu quando Kassios estava cursando a graduação de Letras. Ele conta que queria dar uma aula que en-

tusiasmasse os alunos, mas os livros didáticos não traziam tantos recursos. "Então percebi que as revistas em quadrinhos que contam as histórias dos super-heróis para crianças e adolescentes poderiam ser usadas para explicar a gramática, e que os jornais seriam ótimos exemplos para dar aula sobre gêneros jornalísticos", explica.

O modo como o menino articula as palavras deixa clara a importância que a leitura tem na vida de Alanderson Firmino de Lucas, 13,

aluno do 9º ano. Órfão de pai, Alan - como é chamado pelos colegas - divide a casa com a mãe, dois irmãos, uma sobrinha e as revistas em quadrinhos. Questionado sobre como adquiriu o hábito da leitura, ele diz que foi "lendo sozinho, mas as explicações do professor".

Colega de Alan, Rayane Fernandes, 13, também tira proveito das tirinhas e revistas em quadrinhos. "Aprendo muito com a leitura, principalmente interpretação de texto", afirma.

DIÁRIO de NATAL
(R\$ 1,00)
www.diariodenatal.com.br

DOMINGO

OPORTUNIDADE // A seleção para 750 vagas na Polícia Rodoviária Federal foi aprovada e o edital deverá sair em quatro meses. Os candidatos devem ter o curso superior. Já as inscrições para o concurso de

CONCURSO ABRE 1.150 VAGAS NO RN

ESPORTES
A partida foi válida pelo hexagonal do 2º turno. O resultado mantém o ABC no topo da tabela ficando apenas duas rodadas atrás.

"O CARA"

Assinatura do Diário de Natal. Um negócio de primeiro mundo.

Ligue já e garanta a sua. (84) 4009.0220

DIÁRIO de NATAL

Novo formato | Novo visual | Novo conteúdo

DIÁRIOS ASSOCIADOS



Sétimo Ofício de Notas
Segunda Zona de Protesto
Rua Leônicio Etelvino de Medeiros, 2935 - Capim Macio - Natal/RN
Fone: 4008-5858 - www.7cartorio.com.br / E-mail: 7.cartorio1@digl.com.br

Edital de Intimação

Pelo presente, fica(am) intimado(s) o(s) devedor(es) abaixo relacionado(s), para vir(em) pagar títulos de sua(s) responsabilidade(s) ou dar(em) a(s) razão(ões) porque não o(as) faz(em), até o dia: 20/05/2009

NOME	CCB/CPF
DISTRIBUIDORA ALADIM	03.121.772/0001-70
DON DINIZ LTDA	08.457.525/0001-82
DON DINIZ LTDA	08.457.525/0001-82
DON DINIZ LTDA	08.457.525/0001-82
DON DINIZ LTDA ME	08.457.525/0001-82
DON DINIZ LTDA ME	08.457.525/0001-82
DON DINIZ LTDA ME	08.457.525/0001-82
DON DINIZ LTDA ME	08.457.525/0001-82
DON DINIZ LTDA ME	08.457.525/0001-82
DON DINIZ LTDA ME	08.457.525/0001-82
DON DINIZ LTDA ME	08.457.525/0001-82
DON DINIZ LTDA ME	08.457.525/0001-82
DON DINIZ LTDA ME	08.457.525/0001-82
EDILZA VIEIRA DOS SANTOS ME	09.537.977/0001-17
EMPORIO DAS TINTAS COMERCIO E	10.377.700/0001-53
EMPORIO DAS TINTAS COMERCIO E	10.377.700/0001-53
JOANILSON JUNIOR DA SILVA	523.973.194-20
JOAO NIVALDO DA SILVA	704.124.484-91
JULIO CESAR DA SILVA	255.956.826-41
KARINA G SILVA ME	09.046.620/0001-36
LUIZ RUBIO PALET	381.927.563-00
S H RIBEIRO DE SOUSA	08.642.903/0001-88
SUPERM COMPREBEM LTDA	08.376.103/0001-12
SUPERMERCADO COMPREBEM LTDA	08.376.103/0001-12
UMBELINETE PINHEIRO DE ARAUJO	275.269.738-42

NATAL, 15 DE MAIO DE 2009.

Brito
LUIS CELIO SOARES
OAB nº 11448
Sílvia Maria Silva de Brito
CPF: 566.538.754-15
ESCREVENTE AUTORIZADA

SECRETARIA DE ESTADO DA SAÚDE PÚBLICA
COMISSÃO PERMANENTE DE LICITAÇÃO - CPL/SESAP

AVISO DE LICITAÇÃO - PREGÃO ELET. Nº 034/2009.

OBJETO: Medicamentos

A Comissão Permanente de Licitação - CPL/SESAP, no uso de suas atribuições legais, torna público a realização da licitação na modalidade PREGÃO ELET, tipo menor preço por lote, cujo objeto é Medicamentos, a qual se regerá pelas disposições da Lei 10.520/2002, Decretos Federais 5.450/2005, 5.504/2005 e Decreto Estadual 19.938/2007 e subsidiariamente pela Lei 8.666/93. O recebimento das propostas será até o dia 29/05/2009, a abertura das propostas às 09h00min (nove horas) e a sessão de disputa dia 29/05/2009 às 10h00min (dez horas) do mesmo dia, no site www.bb.com.br. (Horário de Brasília-DF). O Edital se encontra à disposição dos interessados no referido site, informações na CPL/SESAP em Natal/RN - Fone (84) 3232-2672 - Fax (84) 3232-2671, no horário das 08h00min às 17h00min de segunda à sexta-feira.

Natal, 15 de maio de 2009.
Rosilda Hipólito da Silva
Pregoeira/SESAP

SECRETARIA DE ESTADO DA SAÚDE PÚBLICA
COMISSÃO PERMANENTE DE LICITAÇÃO - CPL/SESAP

AVISO DE LICITAÇÃO - PREGÃO ELET. Nº 037/2009-RP.

OBJETO: Registro de preços a aquisição de Materiais para uso em hospitais, clínico e laboratórios (absorvente higiênico, agulhas, algodão, avental, colar cervical, compressa esparadrapo, filme para raios-X, etc...)

A Comissão Permanente de Licitação-CPL/SESAP, no uso de suas atribuições legais, torna público a realização da licitação na modalidade PREGÃO ELET, tipo menor preço por lote, cujo objeto é Registro de preços a aquisição de Materiais para uso em hospitais, clínicas e laboratórios (absorvente higiênico, agulhas, algodão, avental, colar cervical, compressa esparadrapo, filme para raios-X, etc...), a qual se regerá pelas disposições da Lei 10.520/2002, Decretos Federais 5.450/2005, 5.504/2005 e Decreto Estadual 19.938/2007 e subsidiariamente pela Lei 8.666/93. O recebimento das propostas será até o dia 03/06/2009, a abertura das propostas às 09h00min (nove horas) e a sessão de disputa dia 03/06/2009 às 10h00min (dez horas) do mesmo dia, no site www.bb.com.br. (Horário de Brasília-DF). O Edital se encontra à disposição dos interessados no referido site, informações na CPL/SESAP em Natal/RN - Fone (84) 3232-2672 - Fax (84) 3232-2671, no horário das 08h00min às 17h00min de segunda à sexta-feira.

Natal, 15 de maio de 2009.
Rosilda Hipólito da Silva
Pregoeira/SESAP



Avenida Mônica Dantas, 34, Centro
59280-000 Macaíba/RN
CNPJ: 08.234.148/0001-00

AVISO

PROCESSO LICITATÓRIO Nº 057/2009
MODALIDADE - PREGÃO PRESENCIAL

O Pregoeiro do Município de Macaíba/RN torna público que serão retomados os trabalhos atinentes à licitação com o objetivo de realizar **SERVIÇOS DE INFRA-ESTRUTURA DIGITAL DE IMPRESSÃO E CÓPIAS**, que fora suspensa anteriormente, sendo apazada a nova sessão pública para o dia **28/05/2009, às 09:00 horas**, na sede da Prefeitura Municipal. O Edital está à disposição dos interessados na sede do Executivo Municipal no horário das, 08:00 às 14:00 horas, e no sítio oficial do município no endereço www.prefeiturademacaiba.com.br. Macaíba/RN, 15 de maio de 2009. Sócrates Laranjeira Borges - Pregoeiro.



Ao lado do deputado Robinso Faria e do vice-governador, governadora Wilma de Faria assina decreto do novo programa

Nota fiscal agora vale cesta básica

Programa Cidadão sem Fome, lançado ontem pelo governo do estado, vai beneficiar famílias carentes

Trinta mil famílias em 12 municípios no Rio Grande do Norte serão atendidas pelo Cidadão sem Fome, programa lançado ontem, pelo governo do estado, que troca notas fiscais por cestas básicas. Para serem beneficiadas, as famílias devem comprovar renda per capita de até R\$ 120,00 e devem ser cadastradas no Bolsa Família. O programa custará R\$ 600 mil por mês ao tesouro estadual, o que representa cerca de R\$ 7 milhões por ano. "O Cidadão sem Fome repre-

senta, também, o cumprimento do compromisso assumido pela governadora Wilma de Faria de incrementar o "Bolsa Família" no Rio Grande do Norte", completa o secretário Fabian Saraiva, da Sethas, lembrando uma promessa de campanha da governadora. Sancionado há cerca de um ano pela governadora, o Cidadão sem Fome foi uma proposta do deputado Robinson Faria, presidente da Assembleia Legislativa, que também compareceu à solenidade de lançamento, assim como o vice-governador Iberê Ferreira de Souza.

O programa é uma vertente do Cidadão Nota 10, que já tem outros dois campos de ação. Um dele é o Nota Solidária, que ajuda entidades filantrópicas com

recursos para ampliação e manutenção de suas atividades. As entidades cadastradas juntam notas e cupons fiscais e fazem a troca por recursos financeiros para serem utilizados em programas filantrópicos, como compra de equipamentos e aquisição de imóvel. Pela outra vertente, o Show de Nota, o cidadão troca notas e cupons fiscais por ingressos de shows culturais e eventos esportivos. Ao todo, mais de 66 mil ingressos já foram distribuídos. Em cinco anos, o Cidadão Nota 10 totaliza mais de R\$ 18 milhões distribuídos para quase 200 instituições beneficentes. A previsão é de que até o final do ano a soma de recursos distribuídos chegue a R\$ 20 milhões.

SAIBA COMO PARTICIPAR

• Para participar do Cidadão sem Fome, é preciso estar cadastrado no Bolsa Família e comprovar renda familiar máxima de R\$ 120.

• dadaonota10.com.br, nas centrais do Trabalhador e do Cidadão, e em supermercados cadastrados, onde não houver as centrais.

• 5 cada e trocar por um vale-alimentação equivalente a uma cesta básica.

• A inscrição pode ser feita pelo site www.ci

• É preciso juntar 25 notas, com valor de R\$

• As trocas devem ser feitas nos supermercados cadastrados.

EDITORES >> Moisés de Lima (moisesdelima.rm@diariosassociados.com.br) Maria Helena Monteiro (mariahelena.pe@diariosassociados.com.br) muito.rm@diariosassociados.com.br

Beco da Lama musical

Primeira eliminatória do MPBECO mostra doze concorrentes e o show de Silvério Pessoa

Sérgio Vilar
sergiovilar.rm@diariosassociados.com.br

N o cair da tarde e da solidão de hoje, a Cidade Alta será mais centro: será movimento aglutinador das tribos potiguares. Quando o arrebol abocanhar o Potengi a festa será transpirada. É o Festival de música do Beco da Lama em mais uma edição. Coisa de 18h, o pernambucano Silvério Pessoa estende o tapete vermelho às doze músicas inéditas em disputa, ao vivo para a população quase hippie. E Natal será refundada em música, sob o manto de Cascudo e do índio Poti. A Natal de um deus mar que vive para o sol será também melodia com fome de roque, MPB, de xote, baião, funk

ou o que os selecionáveis exibirem. É a tropicália potiguar que encontra ecos no beco; suga o elixir das tribos de intelectuais, músicos, jornalistas e da gente livre. E espalha o perfume pronto às almas dedicadas à música.

Hoje será a primeira eliminatória do festival. Mais de 400 músicas foram inscritas: recorde das quatro edições do evento. As doze composições classificadas disputarão cinco vagas para a final do dia 30. O encerramento será ao som de Pedrinho Mendes. O palco do MPBeco estará montado na Praça Sete de Setembro, em frente ao Palácio da Cultura. Ao todo, 24 canções disputam R\$ 15 mil em prêmios. Hoje, se apresentam 12 concorrentes). Uma comissão de cinco integrantes julgarão as músicas concorrentes desta edição.

As concorrentes desta primeira eliminatória: *Miguxa do funk* – Luciano Sabino da Costa / Danielle Lisboa Fontes, *As cores que o mundo tem para dar* – Franklin

Mário, *Há sempre música* – Júlio Lima, *Pião Mariana* – Dany-L Oliveira / Zé do Rock, *Tem a ver* – Paulo Ricardo da Silva Gomes (Maguinho DaSilva), *A louca cinematográfica* – Felipe César C. Monteiro, *Essa boe* – Priguissa, *Pra que serve a Croácia* – Carlos Bem / Romildo Soares, *Vem no bem bolado* – Miguel Carcará, *Brinque o seu carnaval que eu brinco o meu* – Luís Araújo / Vernon Bitu, *Um xote no tempo* – Joana Medeiros / Genildo Mateus, *Coco de Patané* – Leonardo Pinheiro Neto / Alexandre Lacerda.

Uma inovação é para quem mora no interior do estado: os três dias de festival terão transmissão ao vivo pela TV Assembleia.

SERVIÇO

1ª Eliminatória do 4º MPBECO

Quando: hoje, às 18h

Onde: Praça 7 de Setembro, Cidade Alta (em frente ao Palácio da Cultura)

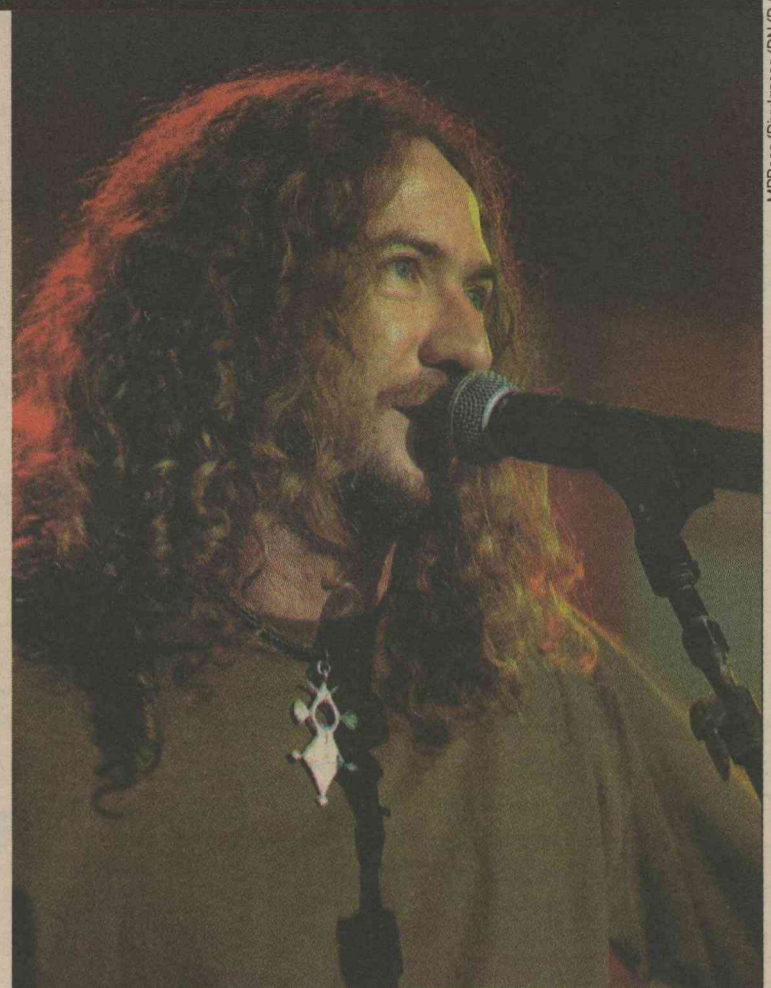

O compositor Silvério Pessoa faz hoje o show principal na primeira eliminatória

natura apresenta

LENINE

LABIATA TOUR 2009

22 MAIO

BOULEVARD

22 h

la femme

Midway Mall - 3540-3222

SEMI NATAL

SM TV

Offset

Top

show

VANDER LEE

16 e 17 20h

TEATRO ALBERTO MARANHÃO

www.vanderlee.com.br

www.teatroalbertomaranhao.com.br

(84) 3222-3669

SEMI NATAL

SM TV

Offset

Top

UVIFRIOS FOODSERVICES

Loja Natal

3209-2800

www.uvifrios.com.br

Seu cardápio fica muito mais saboroso acompanhado de vinhos exclusivos Uvifrios.

UVIFRIOS FOODSERVICES

Loja Natal | 3209.2800

www.uvifrios.com.br



PAULO MACEDO

e-mail: paulomacedo.m@diariosassociados.com.br

Os aniversários

Professor de Odontologia José Ferreira Campos Sobrinho, na Universidade ensina periodontia. José Anchieta Miranda de Araújo, concessionário em Natal e Parnamirim das Motos Honda. Em Mossoró, a professora Deusinda de Freitas Lago. Em Natal, a médica Maria Lúcia Bezerra. Em Monte Alegre tem data o fazendeiro Cipriano Luz Caldas. Churrasco na fazenda para 50 amigos. Nesta data, sendo em 1889, nascia em Londres o mundialmente famoso Charlie Chaplin. Hoje é Dia do Gari. Todo o elogio que se fizer a esse profissional que limpa a sujeira da comunidade é pouco, diante do seu esforço, da sua humildade, do seu serviço prestimoso para limpar o que os outros sujam.

Prefeito Quer marketing - Como sabem todos a nova Miss Brasil Larissa Costa é natalense mas representou no estadual o município de São Gonçalo do Amarante, recebendo total apoio da Prefeitura. Depois de amanhã ela estará visitando a cidade e o Prefeito Jaime Calado vai fazer propaganda da rainha nacional em favor do município. E é lá que está sendo construído o maior aeroporto do País.

Casamento de Milana e Thiago - Milana é uma jovem bonita, graduada em Turismo e concluindo Direito. O casamento dela com Thiago Câmara Fonseca, advogado, é hoje, a partir das 19h, na Igreja do Senhor Bom Jesus das Dores. A noiva é filha de Militão Chaves Filho e Sra. Eliana Lopes Chaves e o noivo é filho de Sid Marques Fonseca e Sra. Telma Câmara Fonseca. Recepção no Olimpo e lua-de-mel na serra gaúcha.

Edição esgotada - Em uma semana apenas a primeira edição do livro Talhe rupestre do poeta e escritor Paulo de Tarso Correia de Melo está esgotada. A Universidade Federal que patrocinou a obra já sugeriu do autor que é presidente do Conselho Estadual de Cultura, uma nova edição.

Frankie Marcone/DN/D.A Press

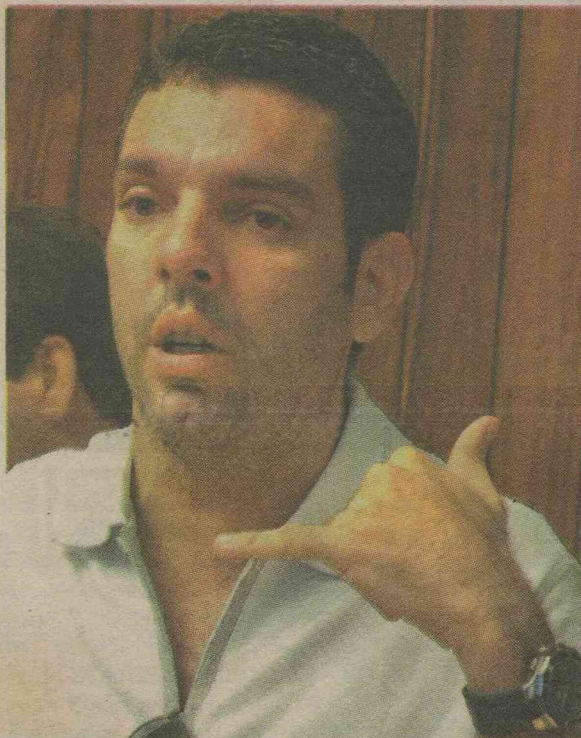

PADANG LEVA A BANDA CAVALEIROS DO FORRO AO SUL

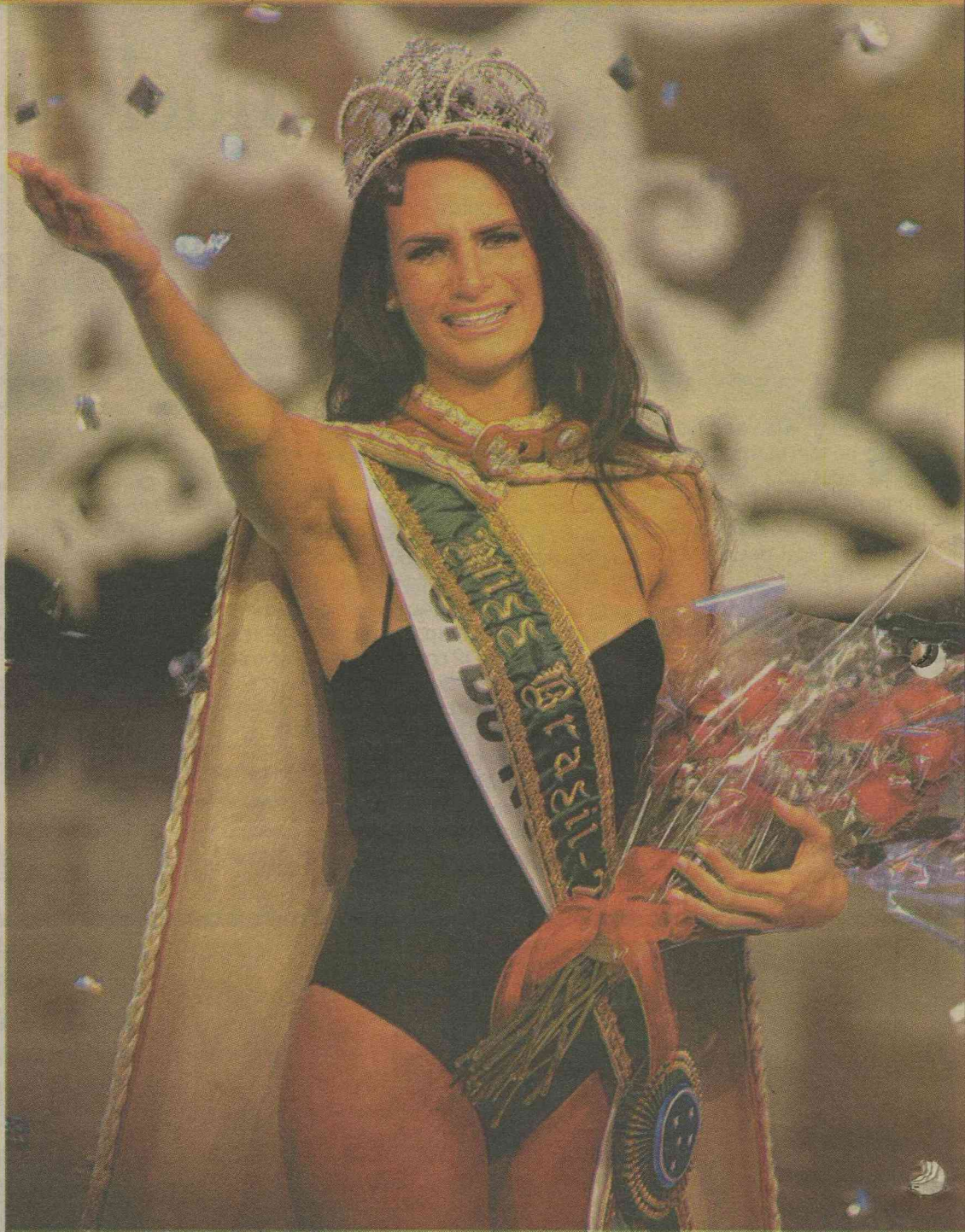

LARISSA COSTA, ORGULHO DO RIO GRANDE DO NORTE, CELEBRA A VITÓRIA HISTÓRICA NO MISS BRASIL 2009

Concursos de beleza

Quando os concursos estadual e o Miss Brasil eram feitos pelos Diários Associados, havia beleza de verdade e muita credibilidade. Quando passou para outras mãos o prestígio do evento diminuiu bastante. Ao que parece agora acontece uma valorização. Hoje, às 18h50, na TV Ponta Negra, em Sala Vip, uma das mulheres mais bonitas do Rio Grande do Norte, de todos os tempos, hoje empresária e casada com o sulista Jefferson Toledo, vai falar a respeito do assunto. Ela que foi Miss RN, ganhou também o concurso nacional e representou o Brasil no Miss Beleza Internacional em Quito, Top Mundial na Cortina de Ferro, conhece o mundo todo e participou de outros concursos juntando uma coleção de títulos e beleza e passarela.

Festa da Cachaça e Comida de Boteco

O espaço Forró do Jerimum, situado ao redor do Aeroporto Internacional de Natal, realiza, hoje, a partir das 20h, um evento reunindo pelo menos oito mil pessoas, interessadas em participar da Festa da Cachaça e Comida de Boteco. Todas as cachaças produzidas no Nordeste estarão presentes. O que tem de cachaçarias e alambiques. Vale a pena registrar cachaças já conhecidas no País inteiro como Maria Boa, Gaby.

Os portugueses estão chegando

A colônia portuguesa de Natal faz festa com muita música e folclore, hoje, o dia todo, no Aeroporto Augusto Severo, recepcionando os portugueses que aqui participarão do Encontro Luso-Brasileiro de Turismo Sênior. Além dos aviões que já fazem os vôos comerciais regulares, chegam, também, aviões fretados com congressistas e turistas comuns.

oito erros

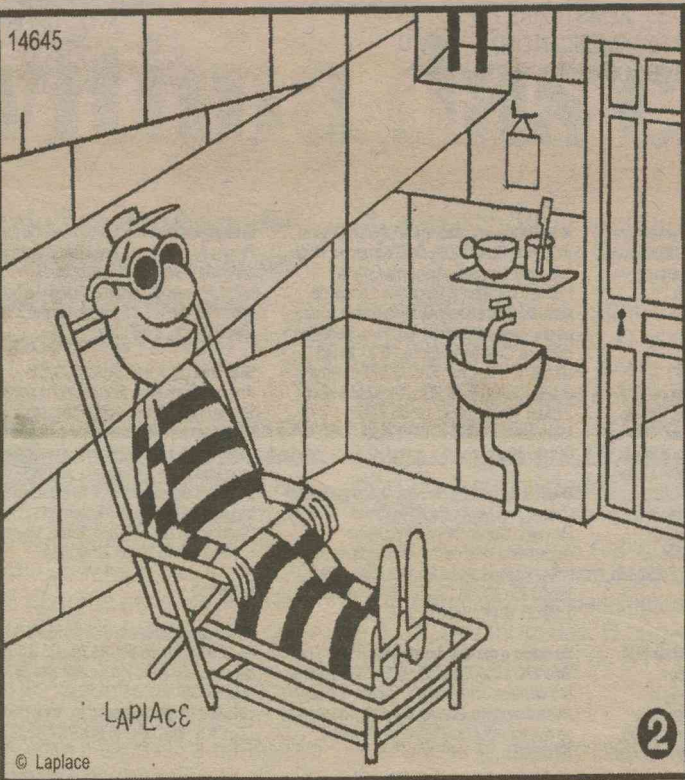
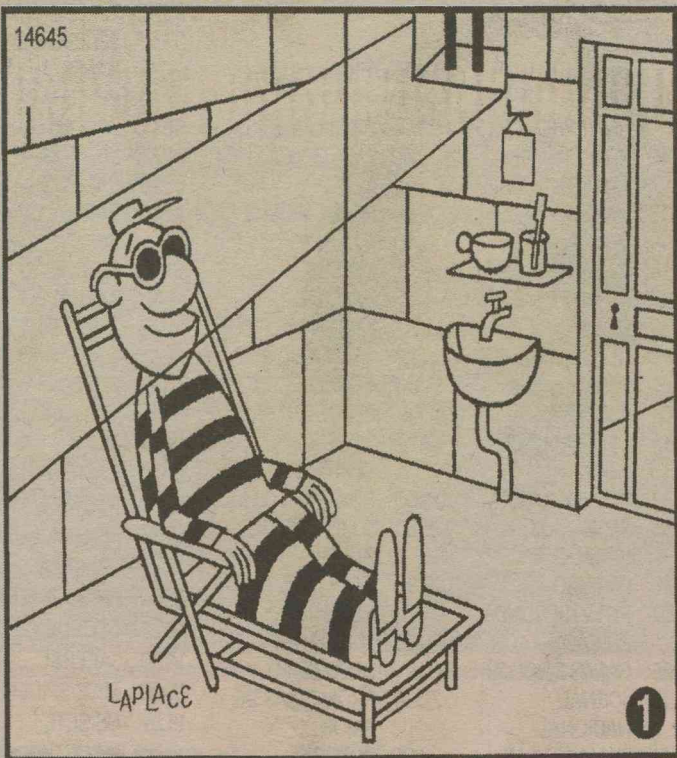

Solução: 1 - Encosto da cadeira, à esquerda. 2 - Queixo do homem. 3 - Camisa do homem, à esquerda. 4 - Manga direita da camisa do homem. 5 - Detalhe na parede, no centro. 6 - Detalhe na parede, acima da pia. 7 - Tamanho da torneira. 8 - Ferra da cadeira, à direita.

Novas fotos, novos erros e muito mais diversão

Logo dos 7 erros

Chegou o Livro 5!

Nas bancas e livrarias

COQUE TEL

www.coquetel.com.br

A	O	O	M	S	S		
G	R	A	U	S			
A	F	R	I	C	A	N	E
U	T	R	I	P	A		
P	O	R	C	O			
I	U	M	I	D	A	D	E
C	A	T	A	E	L	A	R
A	P	E	L	A	D	A	C
P	O	E					
C	O	P	A	O			
T	I	T	I	C	A	C	A
M	O	N	A				
R	E	T	R	A	T	A	R
U	R	B	I	E	T	O	R
D							

Juízo falso Em toda a parte, em latim	(?) XVI, o papa (2006)	As 2 maiores hidrelétricas do Brasil	Parque nacional fluminense	Diz-se do fenômeno relativo à visão	30 de setembro	Loja de roupas usadas
Reproduzira a imagem de					A peça valiosa no leilão	
			Cansado, em inglês			
(?) Lisa, obra de Leonardo da Vinci	Lago dos Andes					
	Aclamar		Árvore ornamental de madeira clara		Governador de províncias polonesas	
Cooperativa (abrev.)	Interjeição mineira			Escritor de "O Corvo" Delatado (bras.)		
A sentença da qual se recorreu						Letra na qual se pode pôr a cedilha
Busca; procura				Prender; atar		
Animal que se refresca na lama	A do ar é medida pelo higrômetro					
				Ingrediente da dobradinha		(?) Vaz de Caminha, escritor português
Símbolo de nêutron	Admiradores de um artista		O imposto pago pelo autônomo (sigla)			
Uma das línguas oficiais sul-africanas						
				Filho de Dorival Caymmi		
Classes; categorias (fig.)	Abalo de terra; terremoto					Otávio Augusto, ator brasileiro

55 BANCO 4/leat, 5/graus — porco — tired, 8/palatin, 10/urbi et orbi.

Projeto Escola

Cinemark

LEVE SUA ESCOLA PARA SESSÕES EXCLUSIVAS DE CINEMA. OS INGRESSOS SÃO ESPECIAIS. APENAS R\$ 2,50.

Além de muito divertida, é uma aula gostosa!

1 pipoca + 1 refrigerante de 300 ml por R\$ 2,50

Para mais informações acesse cinemark.com.br ou entre em contato com projetoescola@cinemark.com.br.

CINEMARK

É MAIS QUE CINEMA. É CINEMARK.

programação

resumo novelas

Paraíso

Globo - 18h

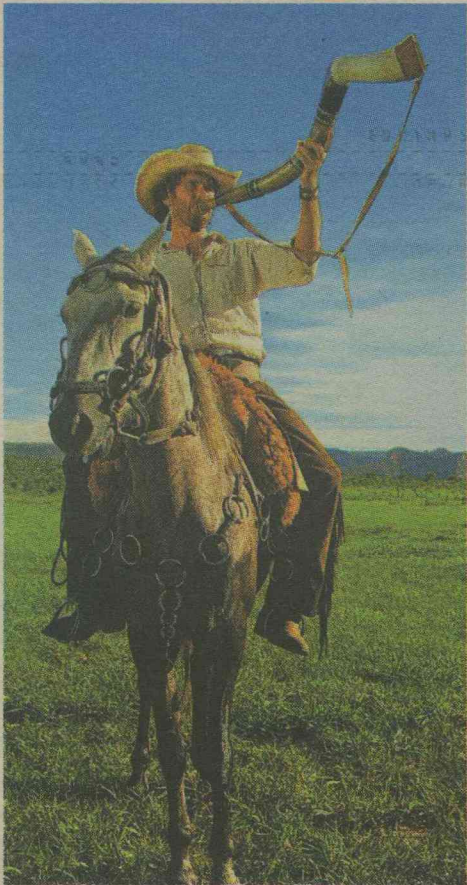

Kiko Gabriel/TV Globo

Zeca pede permissão a Antero para levar sua filha. Zé Camilo e Terêncio ficam abismados com o estado da casa em que Zeca pretende deixar Maria Rita. Edith pede para Zé Camilo tocar uma música para ela no programa de Geraldo. Zé Camilo e Terêncio conversam sobre Edith. Tobi alerta Zeca a não deixar que Rosinha cuide de Maria Rita se não quiser pôr tudo a perder. Aninha conta a Maria Rosa o que aconteceu entre ela e Otávio e a filha do prefeito, então, pede que a menina tenha cuidado no Rio de Janeiro.

Caminho das Índias

Globo - 17h15

Caras e Bocas - Globo - 19h15

Maya fica aflita ao saber que Raj está na casa de Bahuan. Carnila tenta ser gentil com a família de Ravi, mas é destrutada por todos. Gopal vê Yvone com Mike, mas ela não se intimida com o motorista. Tarso ganha o primeiro prêmio em um concurso na faculdade. Opash e Pandit tentam descobrir quem ensinou Ravi a fazer seu casamento. Amithab conta para Opash que Shankar sabia o que Ravi fez.

Gabriel acusa Bianca de estar sendo falsa. Anita pede que Gabriel dê uma nova chance as duas. Cássio passa na joalheria e Benjamin manda dizer a Tatiana que seu plano não funcionou. Galeno comunica a Gabriel que irá reabrir o processo de despejo e ele fica furioso. Anselmo comemora a compra de seu carro. Dafne tenta negociar seu empréstimo com Judith, mas ela não aceita.

Revelação

SBT - 22h

Vicky tenta tirar Gabriel dos braços de Fausto. Lucas e Beatriz se encontram. O rapaz perde a cabeça e bate na vilã. Vicky ameaça ir na polícia e Fausto diz que matará Gabriel. Sem saída, ela retorna ao cativeiro. Depois de humilhar Vicky, Beatriz diz que vai viajar com Fausto e Gabriel. Maçarico ronda a casa de Ana. Ao ver Pedro sair, o traficante aborda o garoto. Lucas flagra Xavier comprando comida para bebê.

Podjet Paralelo

Record - 21h45

Promessas de Amor

Record - 20h40

Até o fechamento desta edição, a emissora não divulgou o resumo deste capítulo.

Até o fechamento desta edição, a emissora não divulgou o resumo deste capítulo.

Malhão

Globo - 17h15

Não há exibição aos sábados

hojenatv

TV PONTA NEGRA

06:00 CHAVES
07:00 PONTO DE FÉ
08:00 CLIP SHOW
09:00 ROGÉRIO FREIRE
09:30 AUTO SHOP
10:00 NORDESTE MAIS
10:30 SÁBADO ANIMADO
12:15 MOMENTO JUNINO
14:15 SHOW DA GENTE
17:15 LANCES DA VIDA
18:00 O.C. - UM ESTRANHO NO PARAÍSO
18:50 EU, A PATROA E AS CRIANÇAS
19:15 RODA A RODA
20:15 SUPERNANNY
21:15 SBT BRASIL
22:00 REVELAÇÃO
22:30 DONA BEIJA
23:15 CINE BELAS-ARTES - O GRANDE TRUQUE
01:45 TELE SERIADOS

BAND

07:00 VIDEOS CLIPES

09:00 VITÓRIA EM CRISTO
10:00 AUTOMOTOR
10:30 VÍDEOS CLIPES
11:00 SHOW DA CLUBE FM
12:00 VITÓRIA EM CRISTO
13:00 INFOMERCIAL
13:30 PROGRAMA RAUL GIL
18:55 ALO DOUTOR
19:20 JORNAL DA BAND
20:15 SHOW BUSINESS
21:00 SHOW DA FÉ
21:50 NO CORAÇÃO DO BRASIL
22:50 CINE CLUBE - ECOS DO ALÉM
00:45 CQC
01:30 A NOITE É UMA SUPER CRIANÇA
02:30 CINE BAND PRIVÉ - SEXO: PRAZER E EMOÇÃO
04:30 ESPAÇO VIDA VITORIOSA

INTER TV

06:10 GLOBO EDUCAÇÃO

06:30 GLOBO CIÊNCIA
06:55 GLOBO ECOLOGIA
07:15 GLOBO UNIVERSIDADE
07:40 AÇÃO
08:05 TV GLOBINHO
10:05 HANNAH MONTANA
10:30 TV XUXA
11:55 RNTV (PRIMEIRA EDIÇÃO)
12:45 GLOBO ESPORTE
13:15 JORNAL HOJE
13:45 ESTRELAS
14:35 CALDEIRÃO DO HUCK
16:32 GLOBO NOTÍCIA
16:35 SESSÃO DE SÁBADO
18:20 PARAÍSO
19:10 RNTV (SEGUNDA EDIÇÃO)
19:25 CARAS E BOCAS
20:15 JORNAL NACIONAL
20:55 CAMINHO DAS ÍNDIAS
21:55 ZORRA TOTAL
23:00 SUPERCINE
00:55 ALTAS HORAS
02:55 AMERICAN DAD
03:20 CORUJÃO

TV TROPICAL

08:00 BÍBLIA EM FOCO
08:30 FALA BRASIL ESPECIAL
09:30 HOJE EM DIA
10:40 MULHER DEMAIS ESPECIAL
11:20 ENCONTRO COM A NOTÍCIA
12:00 CORREIO ESPORTES
12:10 CORREIO VERDADE
13:00 CINE AVENTURA
16:30 O MELHOR DO BRASIL
19:30 TROPICAL NOTÍCIAS
20:15 JORNAL DA RECORD
21:00 PROMESSAS DE AMOR
22:00 PODER PARALELO
23:00 LOUCA FAMÍLIA
00:30 50 POR 1

TV U

05:45 TELECURSO TEC
07:00 TECENDO O SABER
07:30 VIA LEGAL
08:00 SAÚDE LEGAL
08:30 LANGONG
09:00 CAMPUS
10:00 BALANÇO SOCIAL
10:30 EDUCAÇÃO E TRABALHO
11:00 ALMANAQUE EDUCAÇÃO
11:30 NOSSA LÍNGUA
12:00 VIOLA MINHA VIOLA
12:30 CÂMERA 21
13:00 CYBERCHASE
13:30 MONA A VAMPIRA
14:00 O PEQUENO GEORGE
14:30 JAKERS!
15:00 MISS SPIDER
15:15 OS SETE MONSTRINHOS
15:30 VILA SÉSAMO
16:00 OS CAMUNDONGOS AVENTUREIROS
16:30 COCORICÓ
17:00 SHAUN, O

cinema

ESPECIAL

Curta Petrobras às Seis. Quatro curtas-metragens com o tema *Cinefilia: Acssada*, Tarantino's Mind, Eisenstein e Setori Uso. Cinemark 7. 18h. 14a. Entrada franca.

3ª Semana do Filme Cult/Cineclubes Natal. A maldição do homem sem rosto. Alucarda (Curse Of The Faceless Man, Estados Unidos, 1958). De Edward L. Cahn. Richard Anderson, Elaine Edwards. Corpo descoberto em escavação adquire vida e passa a perseguir moçoila nas cercanias do Museu de Pompeia, em Nápoles. Teatro de Cultura Popular Chico Daniel. 18h30. R\$ 3. 16a.

Lemon Tree (Lemon Tree, Israel/Alemanha/França, 2008). De Eran Riklis. Hiam Abbass, Doron Tavori, Ali Suliman. Uma viúva palestina tenta salvar sua plantação de limoeiros, ameaçada pelo Ministro de Defesa de Israel ao mudar-se para a casa ao lado. Cinemark 4. 15h10. L.

Alexandra (Aleksandra, Rússia/França, 2007). De Aleksandr Sokurov. Galina

Vishnevskaya, Vasily Shevtsov. Uma senhora russa vai visitar o neto militar na Chechênia e depara-se com um mundo masculino de indiferenças e pouca solidariedade. Moviecom 3. 17h30. 14a.

ESTREIA

Anjos e Demônios (Angels & Demons, EUA, 2009). De Ron Howard. Tom Hanks. Baseado no best-seller do escritor Dan Brown, um especialista em religião descobre que forças com raízes milenares estão dispostas a levar adiante os seus planos. Cinemark 2. 12h30, 15h30, 18h30, 21h30, 00h30. Cinemark 6 (dub). 14h30, 17h30, 20h30, 23h30. 16a. Moviecom 4 (dub). 15h15, 18h, 20h45. Moviecom 6. 13h30, 16h10, 18h50, 21h30. 16a.

CONTINUAÇÃO

A festa do Garfield (Garfield's fun fest, EUA, 2009). De Kyung Ho Lee e Mak Dippe. Animação. Gato precisa encontrar água mágica para concorrer em concurso de humor. Cinemark 5 (dub). 12h05, 14h, 15h55, 17h50, 19h45. Moviecom 3 (dub). 14h, 15h45. L.

X-Men Origens: Wolverine (X-Men Origins: Wolverine, EUA, 2009). De Gavin Hood. Hugh Jackman, Liv Schreiber, Lynn Collins. Homem com garras nas mãos e poder de cicatrização instantânea tenta resistir contra os que querem usar sua força em operações militares. Cinemark 1 (dub). 14h10, 16h30, 18h50, 00h05. Cinemark 1. 21h10. Cinemark 3. 13h, 15h20, 17h40, 20h, 22h20. Moviecom 2 (dub). 14h35, 16h50, 19h05, 21h20. Moviecom 7. 15h05, 17h20, 19h35, 21h50, 00h05. 14a.

Divã (Brasil, 2009). De José Alvarenga Jr. Lilia Cabral, José Mayer, Cauã Reymond, Reynaldo Gianecchini. Ao frequentar psicanalista, mãe de família casada resolve voltar a paquerar aos 40 anos. Cinemark 7. 12h40, 15h, 19h30, 21h35, 23h40. Moviecom 1. 15h35, 17h30, 19h40, 21h35. 14a.

Eu odeio o dia dos namorados (I hate Valentine's Day, EUA, 2009). De Nia Vardalos. Nia Vardalos, John Corbett. Florista que nega romantismos muda seus conceitos quando se apaixona por um cliente. Moviecom 3. 19h25. 12a.

Presságio (Knowing, EUA, 2009). De Alex Proyas. Nicolas Cage, Rose Byrne. Astrônomo encontra previsões de catástrofes em código numérico escrito por uma criança há 50 anos. Cinemark 5. 21h40. Moviecom 3. 14h35, 16h50, 19h05, 21h20. 14a.

Star Trek (Star Trek, EUA, 2009). De JJ Abrams. Chris Pine, Jennifer Morrison, Simon Pegg. Mesmo com o fracasso nas bilheterias das últimas aventuras da série 'Jornada nas Estrelas' nos cinemas, está prometido esse 11º episódio que conta os primeiros dias de James T. Kirk e seus amigos tripulantes da nave USS Enterprise. Cinemark 4. 12h25, 17h35, 20h15. Moviecom 5. 14h10, 16h40, 19h10, 21h40. 14a.

SERVIÇO

- Cinemark (Shopping Midway Mall). Até 17h: R\$ 14 e R\$ 7. Após 17h: R\$ 16 e R\$ 8. Todo dia, uma sessão às 15h sai ao custo de R\$ 4. 3620-3530.

- Moviecom (Praia Shopping). Até 17h59: R\$ 12 e R\$ 6. Após 18h: R\$ 14 e R\$ 7. 3236-3350.

astros

ÁRIES (21/03 a 20/04)

Procure dedicar toda a sua energia a atividades sociais com bons amigos, especialmente se o clima não anda muito bom em sua própria casa. Eles podem lhe ajudar a se sentir melhor sobre as coisas.

TOURO (21/04 a 20/05)

Deixe de ser teimoso. Procure se adaptar à vontade da maioria, ao invés de tentar impor sua vontade a eles. Se não o fizer, pode ter certeza que haverá discórdia e você será o mais atacado.

GÊMEOS (21/05 a 20/06)

Com um pouco de imaginação, você hoje pode transformar um ambiente sem graça em algo cheio de vida e alegria. Você nem imagina o que pequenas mudanças podem fazer e na influência positiva que elas teriam sobre o seu estado de espírito.

CÂNCER (21/06 a 22/07)

Procure estar com pessoas ativas hoje, pois você tende a repetir o comportamento daqueles ao seu redor. Se passar seu dia com pessoas desanimadas e preguiçosas, você nada produzirá.

LEÃO (23/07 a 22/08)

Caso sinta que está perdendo o controle sobre suas despesas, dê uma freada nos gastos e corte o que não for essencial. Esse é um momento delicado para você profissionalmente, portanto evite gastos e locais/programas que estimulem o consumo.

VIRGEM (23/08 a 22/09)

Seu bom humor e grande disposição lhe servirão bem hoje. Isso não só lhe ajudará a alcançar seus objetivos, mas pode auxiliar para que ganhe ou economize dinheiro.

LIBRA (23/09 a 22/10)

Você hoje pode se sentir um tanto quanto indisposto e desanimado. Procure não combinar nada com antecedência, pois é bem provável que tenha que cancelar na última hora.

ESCORPIÃO (23/10 a 21/11)

O segredo do sucesso hoje é aproveitar a sua disposição para correr atrás de um objetivo no campo pessoal. O momento lhe favorece, portanto monte um plano, escolha a melhor estratégia e vá à luta.

SAGITÁRIO (22/11 a 21/12)

Esse pode não ser um dia muito tranquilo no campo sentimental se nenhuma das partes estiver disposta a fazer concessões. Questões polêmicas devem ser evitadas.

CAPRICÓRNIO (22/12 a 20/01)

Tente se envolver em atividades com pessoas que o estimulem tanto mental quanto fisicamente, mas mantenha uma certa flexibilidade que lhe permita mover em uma, ou outra direção.

AQUÁRIO (21/01 a 19/02)

Desentendimentos podem surgir a partir de discussões por besteiras com muita facilidade no dia de hoje. Faça o que for possível para que isso não aconteça, principalmente ao lidar com a pessoa amada.

PEIXES (20/02 a 20/03)

Procure estar em ambientes onde os sentimentos, e interesses, das pessoas sejam similares aos seus. Você se divertirá mais se passar seu tempo ao lado de pessoas com as quais se identifique com facilidade.

Antônio Menezes

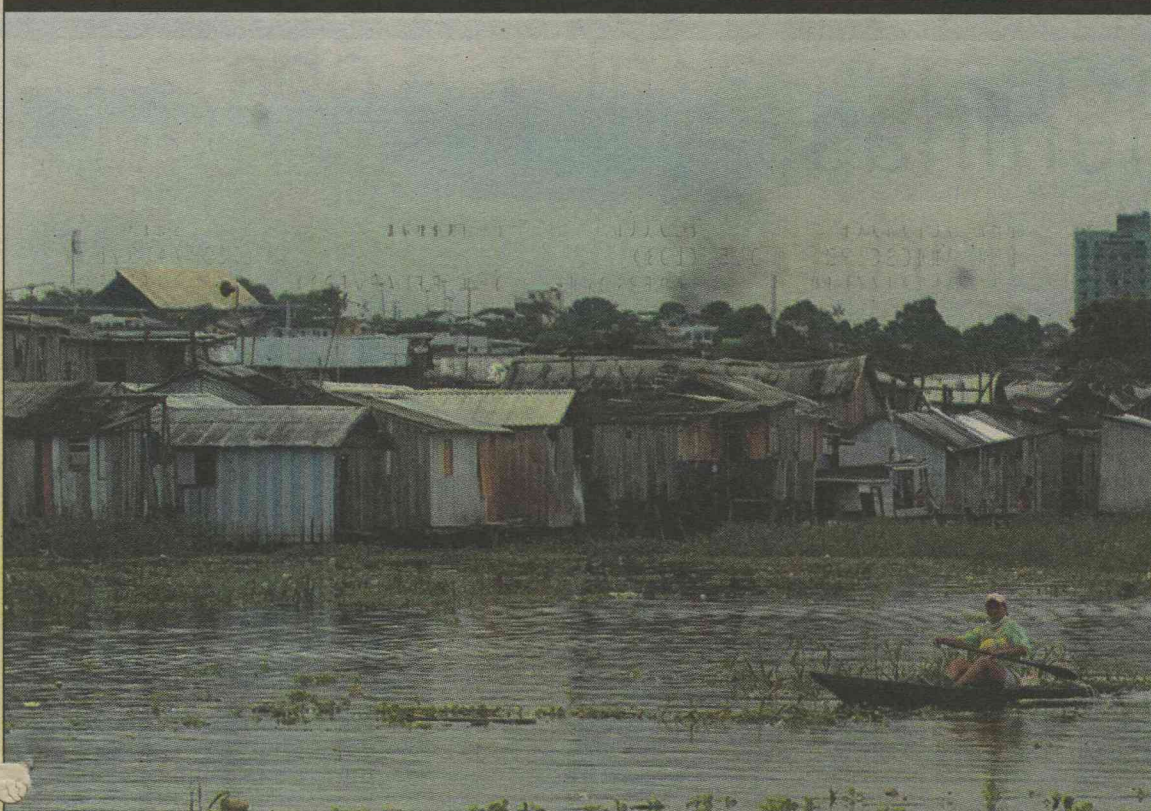

Apenas no estado do Amazonas (foto), número de desabrigados já atingiu mais de 53 mil pessoas desde o início das chuvas

FGTS liberado para vítima das cheias

Prejudicados vão poder sacar até R\$ 2,6 mil, de acordo com a Caixa Econômica Federal

Brasília – As pessoas prejudicadas pelas enchentes nas regiões Norte e Nordeste do país que possuem contas vinculadas do Fundo de Garantia do Tempo de Serviço (FGTS) poderão sacá-las até o limite individual de R\$ 2,6 mil, que é o valor de emergência previsto em lei, segundo informou ontem a Caixa Econômica Federal (CEF).

A chuva excessiva na Região Nordeste deve continuar até o final do mês. O fenômeno é causado por uma zona de convergência intertropical associado à área de instabilidade da Região Amazônica. Segundo o Instituto Nacional de Meteorologia (Inmet), as nuvens sobrecarregadas desaguam principalmente na região da Ilha de Marajó no Pará onde estão as nascentes dos rios do Nordeste, provocando as cheias.

Em São Luís do Maranhão, em abril choveu 767,1 milímetros, a média é de 472,6. Os municípios em situação de emergência chegam a 87, de acordo com o Corpo de Bombeiros da capital. No estado, o número de atingidos é de 236.560, sendo 36.325 desa-

brigados e 55.519 desalojados.

No Ceará, a Defesa Civil estadual informou que 24.609 pessoas estão em abrigos públicos e 35.606, desabrigado. O estado do Rio Grande do Norte registra 20 municípios em situação de emergência. Segundo a Defesa Civil estadual, 63.473 habitantes foram afetados.

Segundo a Defesa Civil do Piauí, 40 municípios registram situação de emergência. Mais de 12 mil famílias estão desalojadas e 5.172, desabrigadas. O número de afetados passa de 83 mil.

Amazonas

A situação também é crítica no Amazonas. O nível do Rio Negro atingiu ontem em Manaus 29,04 metros. A medida demonstra que faltam apenas 64 centímetros para que o Amazonas supere a cheia de 1953, a maior de todas até então ocorridas no estado. Realizada todos os dias desde 1902, a medição do nível do Rio Negro é serve de base para que se saiba como está a cheia dos rios, a cada ano, em todo o estado do Amazonas.

De acordo com a Secretaria Nacional de Defesa Civil, neste ano, o Amazonas é o estado da Região Norte com maior número de municípios atingidos pelas enchentes. O número de desabrigados e desalojados já passa de 53 mil pessoas no estado.

CARTÓRIO DE PROTESTO

PRIMEIRA ZONA

RUA MOSSORÓ, 332/340 Cx. Postal 36, FONE 3222-2969, 3222-0166 e 3222-4997
Bel. JAIRO PROCÓPIO DE MOURA

OFICIAL VITALÍCIO

EDITAL DE INTIMAÇÕES

Pelo presente, ficam intimados os devedores abaixo relacionados, para virem pagar títulos de suas responsabilidades ou darem as razões porque não o fazem, até o dia: 20/05/2009

Nomes	CNPJ/CPF
ANDRE LUIZ DE OLIVEIRA BRITO	06.265.216/0001-65
ANDRE LUIZ DE OLIVEIRA BRITO	06.265.216/0001-66
BRAIN TECNOLOGIA LTDA	40.494.619/0004-67
COML DANTAS E PEREIRA LTDA	10.289.670/0001-23
COML DE PEÇAS DOMINGUES DUARTE L	03.091.077/0002-93
COML LAEL LTDA ME	08.513.111/0001-03
COML LAEL LTDA ME	08.513.111/0001-03
COML LAEL LTDA ME	08.513.111/0001-03
COML WILKISON DIAS LTDA	05.128.386/0001-35
FABIANO TORRES DA SILVA	008.645.994-02
FRANCISCO BERNARDO DE FIGUEIREDO	702.598.014-53
GILBERTO GARCIA DE MORAIS	406.102.174-53
J D ARAUJO	07.686.252/0001-65
JOSE ANTONIO MACIEL	016.347.184-37
JOSE GENIVAL BARBOSA	701.772.014-67
LUCIANO LUCAS DA SILVA	051.386.987-64
LUIZ CARLOS DO SANTOS	813.562.384-04
LUIZ CARLOS DO SANTOS	813.562.384-04
LUIZ CARLOS DO SANTOS	813.562.384-04
LUIZ JORGE FERREIRA DA SILVA	553.278.774-34
MANOEL SOARES	088.629.154-20
MARIA WILMA DE OLIVEIRA	136.876.894-68
MICHEL PROJETOS E CONSTRUÇÕES LTDA	40.808.222/0001-50
ODEANA VASCONCELOS DA ROCHA	846.886.292-49
PATRICIA BEATRIZ DA SILVA MOURA	912.891.304-63
PAULO HENRIQUE DA SILVA MOURA	882.007.794-91
PIRES E SANTANA LIV E PAPELARIA	05.946.472/0001-55
SUERDA MARIA SILVA DE SOUZA	443.415.554-72
T C INFORMATICA LTDA ME	10.437.710/0001-37
T C INFORMATICA LTDA ME	10.437.710/0001-37
TOUR INVEST INVESTIMENTOS E PART TURISTI	06.092.789/0001-34
TOUR INVEST INVESTIMENTOS E PART TURISTI	06.092.789/0001-34
WILKISON DIAS	05.128.386/0001-35
WILKISON DIAS	05.128.386/0001-35
Z P DA SILVA ME	08.635.993/0001-80
ZUMSERV COM E SERV E MATER DE CONS	08.036.216/0001-19

Natal, sexta-feira, 15 de maio de 2009
Tribunal de Justiça do Estado do Rio Grande do Norte
Cartório de Protesto

Você está por dentro das novas do mercado?

A TV Tropical sempre está.



EMPRESAS & EMPRESÁRIOS

DOMINGO, ÀS 11 DA MANHÃ

Fique por dentro das principais novidades do mundo dos negócios no **Empresas & Empresários**. Confira as entrevistas, informações, dicas e reportagens, apresentadas por quem realmente entende do assunto.

Ronaldo Soares traz para você os destaques da economia potiguar com a credibilidade de quem está há 15 anos no mercado



www.redetropical.com.br



TV DE PRIMEIRA

ASSIS CHATEAUBRIAND



"Entretanto, com os instintos de gorila feroz, que diariamente demonstramos em nossas relações com a União, não se deve esperar quase nada da iniciativa privada". (in "O Brasil é menor" - 6.3.1982)

Crimes com meninas acendem um novo alerta

Os estupefacentes crimes cometidos recentemente em Natal, envolvendo a menina Maísla e a adolescente Maria Luíza, acendem a luz de alerta para a gravidade da violência que vem atingindo crianças e adolescentes no Rio Grande do Norte. A proximidade temporal e a semelhança na atuação dos criminosos – nos dois casos, os principais acusados eram vizinhos das vítimas, que vinham observando o comportamento das meninas violentadas – sinaliza para a necessidade de uma maior vigilância e de se incentivar a denúncia urgente de comportamentos suspeitos.

Ao lado do incentivo à denúncia, o que pode ser disseminado através de campanhas e ações pontuais encabeçadas por

instituições da sociedade organizada, do poder público, e ainda por escolas e igrejas, é preciso uma ação rápida e eficaz da polícia que resguarde os denunciadores. Denunciar e não ver o desdobramento da iniciativa inibe e amedronta testemunhas de crimes. Uma vez identificado um suspeito, um pedófilo ou criminoso em potencial, a prioridade deve ser uma ação policial eficaz que evite crimes previamente anunciados.

A crueldade acompanha a existência humana. Crimes com requintes de horror, envolvendo crianças e adultos, fazem parte da história criminal desde seus primeiros registros. No entanto, na sociedade da informação do século 21, não é aceitável transformar casos como o das meni-

nas Maria Luíza e Maísla em tristes contos de final incerto. É necessária e urgente a punição aos culpados e o traçado de um plano estratégico de inteligência para identificar e desmontar a atuação de pedófilos e assassinos.

No caso Maísla, o fato da família da vítima ter sido a responsável por encontrar os pedaços do pequeno corpo, que estavam espalhados em sacos de lixo pela redondezas de sua casa, deixa uma interrogação sobre a estratégia que estava sendo adotada pela polícia para decifrar o crime e ainda da velocidade de sua atuação. O que não é mais aceitável é que pai-rem dúvidas sobre o real interesse público na proteção planejada e firme aos direitos das crianças e adolescentes.

Pablo / ON



charge // Ivan Cabral



cartas

endereço: redacao.rn@diariosassociados.com.br

Para enviar sua opinião para a seção CARTAS, escreva para o e-mail ou envie correspondência para o endereço Diário de Natal/Redação - Av. Deodoro da Fonseca, 245 - Petrópolis. CEP 59012-600 Natal-RN.

Cidade ilhada

O trecho da RN-221 entre os municípios de São Miguel do Gostoso e Touros está intransitável. Devido às fortes chuvas ocorridas nesse período, ocorreu o rompimento, a queda de barreiras e a divisão completa do asfalto. O espaço rompido entre as pistas chega a aproximadamente 100 metros, deixando a cidade de São Miguel do Gostoso isolada, já que não dá pra ir a Touros e Natal. Esse é um acontecimento inédito na região, que necessita de providências imediatas por parte do governo estadual, uma vez que quem se prejudica com tudo isso é a população. As pessoas não têm nem o direito de ficar doentes, pois a ambulância (como qualquer outro carro) não passa. A população de São Miguel do Gostoso e dos distritos de Monte Alegre e São José, pertencentes a Touros, pede socorro!!!

Rafael Teixeira, por e-mail

Barbaridade

A sociedade potiguar está chocada e de luto com o bárbaro assassinato da menina Maísla. Quem fez aquilo com ela não merece ser considerado

um ser humano, e sim um monstro da pior espécie. Nossas condolências à família neste momento tão doloroso. Cabe agora às autoridades encontrar e punir os culpados.

Renata Mendes, Natal/RN

Diário melhor

Gostei muito das mudanças no **Diário de Natal**. O jornal está mais moderno e fácil de ler, com matérias que realmente interessam a uma grande quantidade de leitores. A seção sobre cursos e concursos, por exemplo, é muito útil. E finalmente, depois de muitos anos, voltamos a ter o prazer de ler o **Diário** às segundas-feiras.

Joab Aguiar, Alecrim, Natal/RN

BR-101

A duplicação da BR-101 apresenta uma evolução importante no Rio Grande do Norte com as obras do trecho, entre as cidades de Parnamirim e São José de Mipibu. O projeto é importantíssimo no sentido de fazer com que o fluxo de veículos da rodovia flua melhor e no aspecto da segurança dos motoristas.

Antônio Rangel, Tirol, Natal/RN

DIÁRIO de NATAL

Fundado em 1939 por Assis Chateaubriand

Presidente

GLADSTONE VIEIRA BELO

Diretor-Gerente

ROBSON DIAS

Diretor Institucional
Miguel JabourSuperintendente
de Comercialização
Fabiana VerasEditora Executiva
Juliska Azevedo

ENDEREÇO:

Avenida Deodoro, 245 - Petrópolis, Natal (Rio Grande do Norte) - Cep: 59.012-600 - PABX: 0xx84 4009.0166

Sucursal

São Paulo (SP): 0xx11
3045.4921
Rio de Janeiro (RJ): 0xx21
2263.1945
Patos (PB) (Oswaldo): 0xx83
9332.9427
Guarabira (Jaciará) (PB):

0xx83 8825.2933

Representantes

Distrito Federal: 0xx61
3201.0071
Ceará: 0xx85 3264.0576
Pernambuco: 0xx81
3326.7188

D.A Press Multimídia

Atendimento para venda e pesquisa de imagens: Pessoalmente: segunda a sexta, das 10h às 14h. Email e telefone: segunda a sexta, das 10h às 22h / sábados e feriados, das 12 às 18h. Email: dapress@diariosassociados.com.br. Telefones: (61) 3214.1575 / 1582 Fax: (61) 3214.1583

COMO ENTRAR EM CONTATO COM O DIÁRIO DE NATAL

Redação: 0xx84 4009.0150 / Circulação: 0xx84 4009.0220 / Marketing: 0xx84 4009.0181

MARKETING 4009-0181
ADMINISTRAÇÃO 4009-0166

BALCÃO DE ANÚNCIOS: Av. Deodoro da Fonseca, 245 - Petrópolis

ASSINANTE ATENDIMENTO
Capital 4009-0220
Interior 4009-0220
COMERCIAL 4009-0174 / 4009-0175
CLASSIFICADOS 4009-0200

VENDA AVULSA
Telefone 4009-0236
Rio Grande do Norte R\$ 1,50
Outros Estados R\$ 3,30



DIÁRIOS ASSOCIADOS DA



Estado e a (In) segurança

Paulo Eduardo Teixeira
Presidente da OAB/RN

Em recente entrevista concedida pelo secretário Nacional de Segurança Pública, Ricardo Balestreri, foi afirmado que o modelo de segurança pública brasileiro é um fracasso. A declaração feita pelo secretário é um reconhecimento expresso de que segurança em nosso país não é vista como uma prioridade e, principalmente, que os nossos governantes não cumprem com eficiência os preceitos constitucionais, em específico o artigo 144 da Constituição Federal, que impõe ao Estado o dever assegurar proteção ao cidadão.

Entre as causas que demonstram o fracasso e a deficiência estão o aumento da criminalidade, sentimento de insegurança e o reconhecimento de que o Estado, apesar de encontrar-se obrigado constitucionalmente a ofere-

cer um serviço de segurança básico, não atende sequer às mínimas necessidades específicas de segurança que formam a demanda exigida pelo mercado.

A perda de eficiência e a diminuição das funções sociais das instituições, além da impunidade levam ao crescimento da violência. Em uma sociedade em que se exerce a democracia plena, a segurança pública garante a proteção dos direitos individuais e assegura o pleno exercício da cidadania.

Paralelo às garantias que competem ao Estado, o conceito de segurança pública é amplo, não se limitando à política do combate à criminalidade e nem se restringindo à atividade policial. A segurança pública enquanto ativida-

de desenvolvida pelo Estado é responsável por empreender ações de repressão e oferecer estímulos para que os cidadãos possam conviver trabalhar, produzir e se divertir, protegendo-os dos riscos a que estão expostos.

A realidade é que o Estado brasileiro fracassou no quesito segurança pública. Porém, isso não significa dizer que o Estado, a exemplo de Pilatos, deva lavar as mãos e conformar-se com o cenário.

Pelo contrário, deve o Estado adotar medidas sérias e rígidas no combate a criminalidade e a prevenção, adotando novas soluções – além de simples ações que se resumem a reprimir o crime, com a compra de novos veículos e armamentos – no campo social, jurídico e institucional.

As ações a serem realizadas pelo Estado devem ser direcionadas com o objetivo de que as desigualdades sociais sejam reparadas, que haja um grande investimento na educação, e principalmente, que todos possam ter oportunidades iguais, e que o conceito de cidadania seja abrangente, e não se resume somente ao direito de ter um documento de identidade. As ações de Estado não podem se sustentar em políticas deficitárias, ineficientes e inadequadas, que não visam o bem comum e a paz da sociedade. Os procedimentos adotados pelo Estado são lentos e ineficazes, e não respeitam os direitos fundamentais do cidadão.

A sociedade brasileira espera do Estado brasileiro ações efetivas que visem a assegurar a proteção ao cidadão, e que o Estado de insegurança não permaneça, pois não se combate a violência com incompetência.

O conceito de segurança é muito amplo

Como não deixar o estágio prejudicar o estudo na sociedade

Giuliano Bortoluci
Diretor de Comunicação do Site Estagiários.com

Ao iniciar um curso de graduação ou especialização técnica, os alunos buscam o aprofundamento na área escolhida para juntar o conhecimento teórico oferecido pela instituição à prática do mercado de trabalho. Essa atividade é de grande importância para que esse estudante esteja melhor preparado para sua carreira e para que tenha mais chances de ser escolhido em um processo seletivo, já que o currículo também estará composto por experiências profissionais.

Vale lembrar que são poucas as escolas e universidades que agregam ao curso experiência prática. E, por isso, os alunos buscam no estágio um intercâmbio entre o que é aprendido na universidade com o vivenciado no dia-a-dia da empresa. Mas, por outro lado, há estudantes que são moti-

vados à procura do estágio por ser um requisito obrigatório para a conclusão do curso, conforme grade curricular da instituições de ensino.

O problema é que algumas pessoas levam o estágio muito mais a sério e acabam se esquecendo dos próprios estudos. Deixam de ir às aulas, de realizar trabalhos ou não os fazem com a dedicação necessária. Quando isso ocorre, é importante colocar na ba-

lança o que é mais importante para o futuro. Afinal, é o curso que dá toda base e estrutura para as atividades realizadas na empresa e é ele quem garantirá seu futuro profissional, pois, sem formação completa, não será possível continuar atuando na área.

Não estou dizendo que o estagiário não deve dedicar-se ao trabalho ou deve dar menos

atenção a este, mas sim que deve haver um equilíbrio entre as duas atividades para que nenhuma delas fique a desejar. Por esse motivo, sugiro abaixo algumas formas para auxiliar a não deixar que o estágio influencie e prejudique os estudos.

Organize-se: É importante adotar um método de organização que o auxilie com datas de entregas de trabalho, provas e que também contenha as atividades im-

portantes a serem realizadas na empresa. Para os workaholics, lembrem-se que as atividades do estágio devem ser realizadas na própria empresa e as da universidade, no período das aulas ou no tempo livre. Não leve trabalho para casa, esse tempo deve ser dedicado apenas aos estudos e às suas atividades pessoais;

Tenha responsabilidade. A

vida de quem estuda e trabalha é muito corrida e precisa de uma melhor organização. Além de precisar saber conciliar as atividades pessoais com escola e trabalho, é de grande importância conseguir espaço na agenda para aprofundar os conhecimentos adquiridos nos cursos e realizar as atividades solicitadas. O ditado popular "Não deixe para amanhã o que você pode fazer hoje" faz todo o sentido nessa situação, pois, qualquer momento livre deve ser aproveitado para dedicar-se a realização das atividades do curso que são de sua responsabilidade.

E priorize seus estudos. O estágio é consequência dos seus estudos, por isso, devem ser levados tão a sério quanto o trabalho. Não deixe de estudar e manter suas notas boas, pois há empresas que pedem até mesmo o seu quadro de notas para avaliação no processo seletivo. Tenha um diálogo com seus supervisores e veja se eles podem o ajudar nessa situação, talvez eles possam trocar expe-

As pessoas levam o estágio muito a sério

DIÁRIO DE NATAL na história

Há 58 ANOS

Quarta-feira, 16 de maio de 1951 – Pela primeira vez, o presidente Getúlio Vargas, apresenta ao Congresso, seu programa financeiro.

Arquivo DN/D.A Press



Há 43 ANOS

Segunda-feira, 16 de maio de 1956 – Morre, aos 89 anos, o ex-presidente Wenceslau Brás que presidiu o Brasil no período de 1914 a 1918.

Há 36 ANOS

Quarta-feira, 16 de maio de 1973 – O Banco Mundial irá financiar dois projetos do Governo do Estado para a área da Agricultura.

Há 23 ANOS

Sexta-feira, 16 de maio de 1986 – O senador Carlos Alberto de Souza volta ao convívio dos Maia. O PFL é o sexto partido em 14 anos de vida pública.

Arquivo DN/D.A Press



Há 10 ANOS

Domingo, 16 de maio de 1999 – Governo inaugurou a 2ª etapa da adutora Monsenhor Expedito na última sexta-feira.

Arquivo DN/D.A Press



GUANTÁNAMO

AOBAMA
REATIVA
TRIBUNAIS

Washington (EFE) – O presidente dos Estados Unidos, Barack Obama, anunciou, ontem, o restabelecimento dos tribunais militares criados por seu antecessor, George W. Bush, para julgar presos suspeitos de terrorismo detidos em Guantánamo. O retorno, no entanto, não será imediato, e os novos tribunais militares oferecerão mais proteções que as concedidas aos presos no passado.

Em comunicado, o presidente americano afirmou que "este é o melhor caminho para proteger o país e respeitar os principais valores dos EUA". As novas comissões militares terão melhores garantias legais, afirmou Obama. Ele acrescentou que, por exemplo, não poderão admitir rumores ou provas obtidas através de interrogatórios "cruéis, desumanos ou degradantes".

Os presos terão mais facilidade para escolher o advogado de defesa e os que se recusarem a testemunhar receberão proteções básicas, disse o presidente em comunicado da Casa Branca. Os juízes das novas comissões militares também poderão estabelecer a jurisdição de seus próprios tribunais..

ARGENTINA

PAÍS VIVE
EPIDEMIA
DE DENGUE

A Argentina está vivenciando uma situação na saúde pública que, nos últimos anos, tem sido característica brasileira. O país passa por uma epidemia de dengue sem precedentes na história. O surto começou no início deste ano. Estimativas extraoficiais dão conta de que mais de 60 mil pessoas já foram afetadas pela doença desde janeiro. O governo da presidente Cristina Kirchner tem sido criticado pela oposição por não tomar uma posição enérgica e eficaz contra a propagação da doença.

Números oficiais sustentam que atualmente são mais de 23 mil pessoas acometidas em todo o país, principalmente nas províncias de Chaco, Formosa, Salta e Catamarca. Trezentos casos se concentram na capital Buenos Aires, área da Argentina em que a dengue era praticamente desconhecida até alguns anos atrás.

Alex Cruz

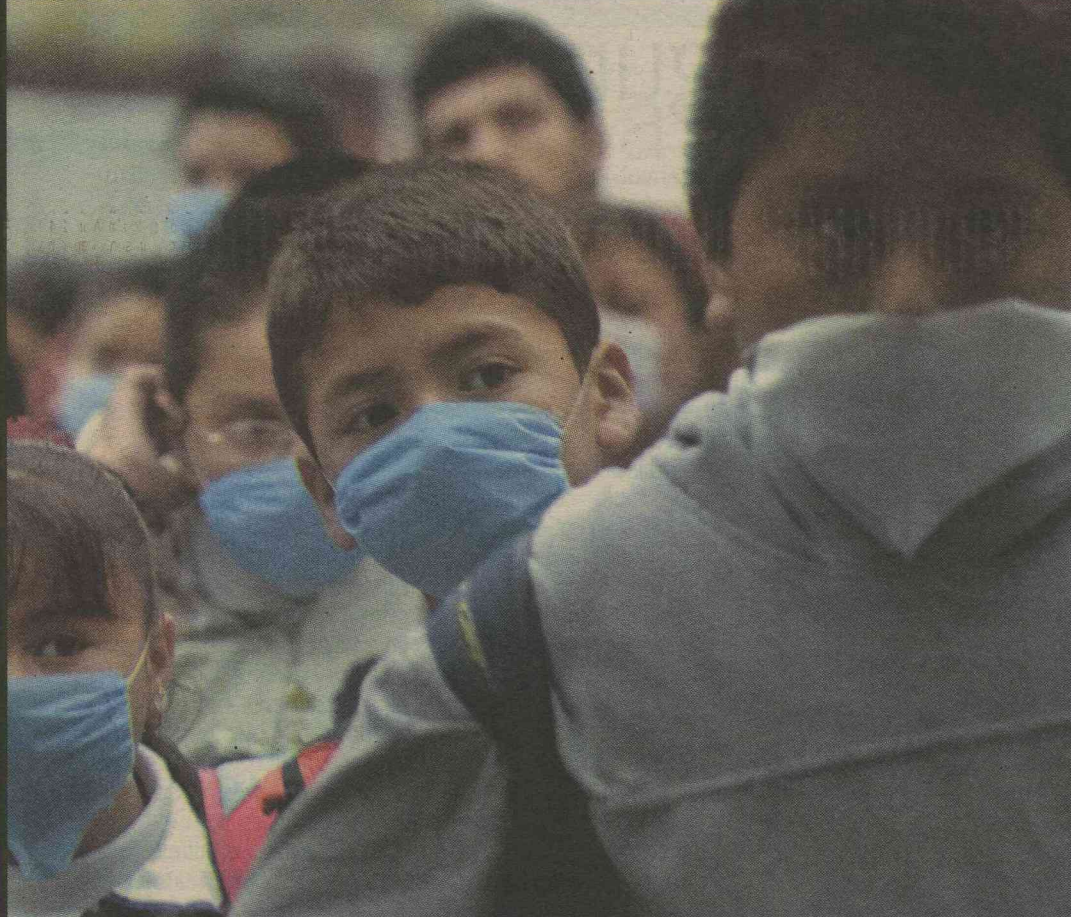

Preocupação: a Organização Mundial de Saúde informou que a doença já acometeu 7520 pessoas

Gripe suína mata
mais sete pessoas

Seis vítimas sucumbiram à doença no México e a outra não resistiu ao vírus da Influenza A nos EUA

O mundo registrou mais sete vítimas fatais em função do contágio pela gripe suína. O México informou, ontem, que o número de mortos no país subiu de 60 para 66. Nos Estados Unidos, a quantidade de pessoas que sucumbiram à doença passou para cinco. O boletim diário emitido pela Organização Mundial de Saúde não tratou dos novos casos oficialmente, mas deu conta de que a enfermidade já atingiu 34 países e alcançou a marca de 7520 registros. Os EUA lideram as ocorrências, com 4714 notificações da gripe. Os mexicanos, cuja nação é a origem do surto internacional, anotaram 2829 ocorrências.

As mortes recentes nos Estados Unidos ocorreram no Texas e no Arizona, de acordo com o Centro de Controle e Prevenção de Enfermidades, um organismo nacional que

está concentrando o balanço das ocorrências sobre o assunto. Uma das vítimas foi um homem de 33 anos de idade, que faleceu há quase dez dias, depois de ser infectado pelo vírus Influenza A. Ele sofria de problemas cardíacos, problema que o tornou mais vulnerável aos efeitos da doença. Um dos filhos do infectado chegou a contrair a enfermidade, mas apresentou sinais de recuperação da gripe.

Outros países com casos confirmados, mas sem nenhuma morte são: Argentina (um), Austrália (um), Áustria (um), Bélgica (um), Brasil (oito), China (quatro), Colômbia (dez), Cuba (três), Dinamarca (um), El Salvador (quatro), Finlândia (dois), França (14), Alemanha (12), Guatemala (três), Irlanda (um), Israel (sete), Itália (nove), Japão (quatro), Holanda (três), Nova Zelândia (sete), Noruega (dois), Panamá (40), Polônia (um), Portugal (um), República da Coreia (três), Espanha (100), Suíça (um), Suécia (dois), Reino Unido (71) e Tailândia (dois).

BRASIL

O número de casos suspeitos de gripe suína no Brasil caiu

de 38 para 35, de acordo com boletim divulgado ontem pelo Ministério da Saúde. Os confirmados da doença no país permanecem em oito. Há ainda 25 pessoas sob monitoramento. O órgão comunicou, ainda, que mais 33 possibilidades foram descartadas - o que elevou o número de exames negativos para 316, o equivalente a 97,5% das notificações. A última hipótese afastada ocorreu no Piauí. Autoridades do Rio de Janeiro afirmaram que o paciente com o vírus da Influenza A internado no Hospital Universitário Clementino Fraga Filho poderia receber alta a qualquer momento.

Os casos suspeitos foram registrados em Minas Gerais (8), no Rio de Janeiro (6), em São Paulo (5), em Pernambuco (4), no Distrito Federal (2), em Goiás (2), no Rio Grande do Sul (2), em Alagoas (1), no Ceará (1), no Pará (1), no Paraná (1), no Piauí (1) e em Rondônia (1). Até o momento, foram confirmados oito casos da doença nos estados do Rio de Janeiro (2), de São Paulo (2), de Minas Gerais (1), de Rio Grande do Sul (1) e de Santa Catarina (1).

CONGO

60 MORTOS
EM ATAQUE DE
GUERRILHA

Dacar (EFE). – Pelo menos 60 civis morreram e outros 11 ficaram feridos em um ataque da guerrilha hutu das Forças Democráticas para a Libertação de Ruanda (FDLR) a um povoado no leste da República Democrática do Congo (RDC), segundo fontes da ONU. A informação foi confirmada pela "Rádio Okapi", que conta com o apoio da ONU. O incidente ocorreu no povoado de Busurungi, na província de Kivu Norte. A emissora reproduz declarações de Leila Zerougui, representante especial adjunta das Nações Unidas na RDC, que disse que uma equipe está na região para verificar o número exato de mortos, após a retirada dos feridos.

A responsável da ONU no RDC informou que muitos dos habitantes das aldeias de Walikale, em Busurungi, fugiram. Zerougui também apontou que a Missão das Nações Unidas no Congo (Monuc) ainda identificou as áreas com risco de novos ataques das FDLR, que deverão proteger os "capacetes azuis". Sobreviventes foragidos de Busurungi disseram que numerosos membros das FDLR atacaram o local no fim de semana, incendiando cascas.

INTERNET

PEDOFILIA
ATINGE 20%
DAS CRIANÇAS

Genebra (EFE) – Uma em cada cinco crianças que navegam pela internet é alvo de pedófilos a cada ano, denunciou ontem o secretário-geral da União Internacional de Telecomunicações, Hamadoun Touré. "Três de cada quatro crianças estão dispostas a compartilhar on-line informação sobre elas e família, em troca de bens e serviços", afirmou Touré ontem por ocasião da celebração do Dia Mundial das Telecomunicações e da Sociedade da Informação.

A proteção das crianças no ciberespaço será o eixo central dessa comemoração, que "pretende garantir que as crianças possam acessar a internet e seus valiosos recursos sem ser presas de pessoas sem escrúpulos". Já o secretário-geral da ONU, Ban Ki-moon, ponderou que "o mundo virtual oferece excitantes possibilidades para educar a infância".

1

IMÓVEIS

1.1 Apartamento Compra e Venda

- 1 Quarto
- 2 Quartos
- 3 Quartos
- + de 3 Quartos

1.2 Apartamento Aluga

- 1 Quarto
- 2 Quartos
- 3 Quartos
- + de 3 Quartos

1.3 Casa Compra e Venda

- 1 Quarto
- 2 Quartos
- 3 Quartos
- + de 3 Quartos

1.4 Casa Aluga

- 1 Quarto
- 2 Quartos
- 3 Quartos
- + de 3 Quartos

1.5 Pontos Comerciais

1.6 Pontos Comerciais Aluga

1.7 Terrenos e Áreas Compra

1.8 Terrenos e Áreas Aluga

1.9 Quartos, Pensões e Kitnetes

1.10 Serviços e Créditos Imobiliário

- Consórcio
- Financiamento
- Outros Serviços

1.1

Apartamento
Compra e Venda

Alecrim

SÓLIDA IMÓVEIS- C.0316/J.S. Plantão no 3133-4000. Srs Proprietários de Imóveis vendem seu apt, casa, terreno, prédio, c/ agilidade e segurança. Sólida Imóveis, o seu imóvel aqui! COD-100.

TERTULIANO RÊGO- C.1098J. F.3203-2800. Plantão Sáb/Dom. Exc. local, 2 sls/var, lav, 2/4, wc soc, demais depts, gar. R\$ 150 mil. TR16180.

Área Preta

1 Quarto

PROCURADORIA DE IMÓVEIS - C.998. F.4006-3838/9962-8159. Plantão sáb/dom. Todo mobil e decor, 1/4, sl e coz amer, R\$ 110 mil. APV345.

ROSENO IMÓVEIS - C.1861-J. F.3211-0707. www.rosenoimoveis.com.br. Vde Ap b.mar no intercity c/ ste, sl, var, coz, gar, 3 elev, rest, ar laser. R\$ 130 mil. DIT-1272.

ROSENO IMÓVEIS - C.1861-J. F.3211-0707. www.rosenoimoveis.com.br. Vde Ap b.mar no intercity 2/4, sl, var, coz, gar, 3 elev, rest, ar laser. R\$ 200 mil. DIT-1335.

3 Quartos

PROCURADORIA DE IMÓVEIS - C.998. F.4006-3838/9962-8159. Plantão sáb/dom. Ap c/ 170m2, 3 sts, mobiliado, and alto. Frente p/ mar, R\$ 590 mil. APV808.

JM CORRETOR DE IMÓVEIS - C.1959. www.imoveisempre.com.br. F.9966-0834/8828-4614. Vende-se Apartam, c/vista p/ mar, and médio, 1 sl p/2 amb, ste master (c/ var + arms) + 2/4 soc, wc soc, entrc soc, coz (arm), ar serv, (incorporada), port 24 hrs, 1 vg gar, ar laser, pisc + churrasq + deck, slão festa, seg, 2 elev, ótimo valor cond. Preço ocasião. APV4085(aa).

SÓLIDA IMÓVEIS- C.0316/J.S. Plantão no 3133-4000. Apto novo c/3 sts, 1 maset c/hidro e closet, sl p/2 amb, coz c/arm, ar serv, dep, 3 vgs, pisc, frente p/ mar. R\$ 730 mil. SIVA.3046.

1.1

Área Preta

CAIO FERNANDES - C.1191. F.4008-0001. www.caiofermandes.com.br. Plantão sábado/dom/feriados das 8 às 17h. Lindo apt c/vista total p/ mar, 3 suít c/ arms snd a principal c/hidro, sl p/3 ambs, var, lavb, coz c/arm, dep emp, ar serv, apto todo mobil, andar alto e ar laser compl, 3 vgs gar. R\$ 700 mil. APV.15683.

+ de 3 Quartos

PROCURADORIA DE IMÓVEIS - C.998. F.4006-3838/9962-8159. Portal da Enseada, 4/4, 4 sts, 4 sls, 8 amb, ar serv, closet, dep emp, hidro, nasc, var, lav, bar, churr, inter, jd.inter, pisc, 4 vgs. R\$ 800 mil. APV941.

HABITACIONAL - C.1138. F.3206-2060/9403-5468. Otm apto c/gar p/3 carr, sl ampla p/5 ambs, varado, lav, 5/4 sts, coz, ar/serv, dep compl, ar/lzer c/vista maravilhosa p/mar. A partir de R\$ 790 mil. AV-2353.

Barro Vermelho

2 Quartos

PROCURADORIA DE IMÓVEIS - C.998. F.4006-3838/9962-8159. Apto novo, Meridien 2/4-1 ste, and alto, sla-2 amb, var, coz, lzer, recem const, R\$ 150 mil. APV739.

SÓLIDA IMÓVEIS- C.0316/J.S. Plantão no 3133-4000. Apto c/ 115m2 c/3-1 ste, D.C.E, sl p/2 ambs, 3 vgs, sl/festa, escriturado. R\$ 220 mil. SIVA.3051.

VALOR IMÓVEIS RN- Creci. J.1833. F.3201-3000. Apto 70m2, 3/4, sl/2 ambs, coz c/arm, 1 gar, próx às lojas Maia. R\$ 130 mil. AV-4005.

ATIVA IMOBILIÁRIA- C.1170. F.3221-6050. Apto c/sla p/2 ambs, 3/4 sdo 1 ste, wc soc, coz, ar/ serv, ggm. ATC-7009.

VALOR IMÓVEIS RN- Creci. J.1833. F.3201-3000. Apto novo, 3/4 s/1 ste, sl/2 ambs, 1 gar. R\$ 165 mil. AV-4002.

TERTULIANO RÊGO- C.1098J. F.3203-2800. Plantão Sáb/Dom. Excel local, amplo apto, sla p/2 ambs, var, 3/4 arm, (1 ste), wc soc, coz, ar serv, gar. R\$ 120 mil. TR15031.

CAIO FERNANDES - C.1191. F.4008-0001. www.caiofermandes.com.br. Plantão sábado/dom/feriados das 8 às 17h. Apto 65 m2, frente mar, 2 sts, lzer e seg comp. Entr Dez/2010. R\$ 210 mil. Plant. 2º a 6º até 19h. Sáb/dom até 13h. APV805.

ROSENO IMÓVEIS - C.1861-J. F.3211-0707. www.rosenoimoveis.com.br. Vde Ap b.mar no intercity 2/4, sl, var, coz, gar, 3 elev, rest, ar laser. R\$ 200 mil. DIT-1335.

3 Quartos

PROCURADORIA DE IMÓVEIS - C.998. F.4006-3838/9962-8159. Plantão sáb/dom. Apto c/ 170m2, 3 sts, mobiliado, and alto. Frente p/ mar, R\$ 590 mil. APV808.

1.1

Barro Vermelho

CAIO FERNANDES - C.1191. F.4008-0001. www.caiofermandes.com.br. Plantão sábado/dom/feriados das 8 às 17h. Apto c/ 98m2, 3/4 snd 1 suít (c/ closet e arm emb) var, sl, coz c/ arms gás encan, 2 vag gar, dim estrut lazer, por apenas R\$ 275 mil. APV.15828.

PERES & PERES IMÓVEIS- C.1607. F.4006-0207. 3/4 sdo 1 ste, closet, 2 sls, coz, var, ar serv, churrasq, pisc, 2 gar, 2 elev, sl festa. R\$ 220 mil. AV-01403.

Candelária

HABITACIONAL - C.1138. F.3206-2060/9403-5468. A Candelária Exc apt, p/and, gar p/3 carr, ar serv, sl p/3 amb, home cinema, escrit, sl janf, coz c/ arm, dep, ar serv, dep comp, R\$ 600 mil. AV.2295.

1 Quarto

JM CORRETOR DE IMÓVEIS- C.1959. www.imoveisempre.com.br. F.9966-0834/8828-4614. Vende-se excel apart-novo-funcional, melhor ar Candelária, próx de tudo. Sla estar/jantar, 1 ste(amp/la), 1/4 social, wc soc, coz(ár/serv), var, c/arms, 1 vga gar, s/feita, piscin, academia, 2 elevadrs, port 24hs, circ fechado - andar médio-grande oportunidade. APV337.

2 Quartos

PROCURADORIA DE IMÓVEIS - C.998. F.4006-3838/9962-8159. Apto novo, Meridien 2/4-1 ste, and alto, sla-2 amb, var, coz, lzer, recem const, R\$ 150 mil. APV739.

2 Quartos

PROCURADORIA DE IMÓVEIS - C.998. F.4006-3838/9962-8159. Plantão sáb/dom. Ap 2/4 (1ste) sl, wc, coz, ar serv, 2 vgs gar. A partir R\$ 154.155.86. APV935.

JM CORRETOR DE IMÓVEIS- C.1959. www.imoveisempre.com.br. F.9966-0834/8828-4614. Vende-se excel apart-novo-andar alto c/ bela vista Natal, prático, funcional, próx Natal Shopping, sla estar/jantar, 1 st(wc c/blindex + cuba granit + espelhos), 1/4 social, wc soc(blindex + cuba granito + espelhos), cozín(ár/serv), var, 1 vga garag, s. festa, s. jgos, quad poliesport, churras, tv a cabo, 2 piscinas, academia ginást, 2 elev - port 24hrs, circuito fechado - excel oportunidade. APV-341.

PERES & PERES IMÓVEIS- C.1607. F.4006-0207. 3/4 sdo 1 ste, 2 sls, coz, copa, lav, dep emp, var, wc serv, ar serv, churr, piscin, 2 gar, 2 elev, sl fest, playg, R\$ 350 mil. AV-01255.

PERES & PERES IMÓVEIS - C.1607. F.4006-0207. 3/4 sdo 3 sts, 2 sls, coz, copa/arm no qto, dep emp, ar serv, pisc, 1 gar, 2 elev, sl festa, playground. R\$ 270 mil. AV-01366.

PERES & PERES IMÓVEIS - C.1607. F.4006-0207. 3/4, 2 sl, coz, wc serv, ar serv, 1 gar, sl festa, playground, 60m2. R\$ 125 mil. AV-01596.

ROSENO IMÓVEIS- C.1861-J. F.3211-0707. www.rosenoimoveis.com.br. Vde Ap 2/4, sl, var, coz amer, wc, ar serv, ar laser R\$ 185 mil. DIT-1356.

ROSENO IMÓVEIS- C.1861-J. F.3211-0707. www.rosenoimoveis.com.br. Vde Ap 2/4 (ste) sl, coz, wc, ar serv, ar laser, ar. útil 78 m2 R\$ 180 mil. DIT-1383.

TERTULIANO RÊGO- C.1098J. F.3203-2800. Plantão Sáb/Dom. Exc apto, andar alto, sl 2 amb/ var, 2/4(1 ste), wc soc, demais depts, gar, lazer. R\$ 185 mil. TR16043.

CAIO FERNANDES - C.1191. F.4008-0001. www.caiofermandes.com.br. Plantão sábado/dom/feriados das 8 às 17h. Apto, 65m2, var, sl, esc, wc, 4 sts, sl som, video, coz, desp, ar serv. R\$ 600 mil.

PROCURADORIA DE IMÓVEIS - C.998. F.4006-3838/9962-8159. Plantão sáb/dom. Excel apt c/ 3/4 sdo 1 ste, sl, var, coz, ar serv, dep emp, ar serv, pisc, 1 gar, 2 elev, sl fest, playg. R\$ 195 mil. AV-01411.

HABITACIONAL - C.1138. F.3206-2060/9403-5468. A Candelária Otm ar in início de obra c/ gar p/2 car, sl, 2/4 s/1 ste, wc soc, coz, ar, c/ 50m2, opção de apto c/ 100m2 e 4 gar, adquirindo no mesmo and, a partir R\$ 154 mil. AV-2227.

1.1

Candelária

HABITACIONAL - C.1138. F.3206-2060/9403-5468. Bom apt, 6m loc c/ gar, sl, 2/4 s/1 stge, escrit, coz, wc soc, ar serv, ar laser R\$ 130 mil. AV-2232.

HABITACIONAL - C.1138. F.3206-2060/9403-5468. Otm apt gar, sl, 2/4 ste, coz, ar serv, ar laser, sl fest, quadra poliesp. R\$ 155 mil. AV-2320.

HABITACIONAL - C.1138. F.3206-2060/9403-5468. Bom apt, próx a tudo no cond Dom Vicente c/ gar, ar laser, sl, 2/4 s/1 ste, escrit, coz, wc soc, ar serv, pode financ R\$ 130 mil. AV.2340.

3 Quartos

HENRIQUE VIEIRA- C.2704. 17º Reg. F.3231-4458/9115-6658. Mirante das Dunas, var, wc, sla 3 sts, coz, desp, 03 vgs de ggm. R\$ 550 mil. Temos outras opções.

ATIVA IMOBILIÁRIA- C.1170. F.3221-6050. Ap 3/4 snd 1 suít, exc loc c/sala L, coz c/bancada granito e arms, ar serv, dep comp, wc soc, var e gar p/ 2 car. ATC-92050.

CAIO FERNANDES - C.1191. F.4008-0001. www.caiofermandes.com.br. Plantão sábado/dom/feriados das 8 às 17h. Apto ótima localiz, prédio novo, 102m2, 3/4 sd 1 ste + dep, sl p/2 amb, var, wc soc, coz c/arm, ar laser, 2 vgs gar. R\$ 260 mil Ac CEF. APV.16220.

CAIO FERNANDES - C.1191. F.4008-0001. www.caiofermandes.com.br. Plantão sábado/dom/feriados das 8 às 17h. Apto 79m2, boa localiz, 3/4 sd 1 ste, sl p/2 amb, wc soc, coz c/ arms, 2 vag gar, bancadas em granito, segur 24h. R\$ 147 mil. APV.15132.

CAIO FERNANDES - C.1191. F.4008-0001. www.caiofermandes.com.br. Plantão sábado/dom/feriados das 8 às 17h. Bom apto exc loc, 70m2, 3/4, sl p/2 amb, 2 wc soc, coz, ar serv, sl fest, playground e quadra, 1 vga gar oportunidade R\$ 130 mil. APV.15867.

CAIO FERNANDES - C.1191. F.4008-0001. www.caiofermandes.com.br. Plantão sábado/dom/feriados das 8 às 17h. Bom apto exc loc, 70m2, 3/4, sl p/2 amb, 2 wc soc, coz, ar serv, sl fest, playground e quadra, 1 vga gar oportunidade R\$ 130 mil. APV.15867.

HABITACIONAL - C.1138. F.3206-2060/9403-5468. Otm apt c/ gar p/2 car, sl grde c/ var, escrit, lav, 4/4 s/3 ste, coz c/ arm, ar serv, dep comp, super ventil próx a tudo R\$ 600 mil. AV-2048.

HABITACIONAL - C.1138. F.3206-2060/9403-5468. Otm apt 1 p/ and c/ 3 gar, sls c/ var, 4 ste c/ arm, sl int, coz c/ desp, ar serv, dedp comp c/ 340m2 de const R\$ 450 mil + cond. AV.1889.

HABITACIONAL - C.1138. F.3206-2060/9403-5468. Otm apt c/ gar p/2 car, sl grde c/ var, escrit, lav, 4/4 s/3 ste, coz c/ arm, ar serv, dep comp, super ventil próx a tudo R\$ 600 mil. AV-2048.

HABITACIONAL - C.1138. F.3206-2060/9403-5468. Otm apt c/ gar p/2 car, sl grde c/ var, escrit, lav, 4/4 s/3 ste, coz c/ arm, ar serv, dep comp, super ventil próx a tudo R\$ 600 mil. AV-2048.

HABITACIONAL - C.1138. F.3206-2060/9403-5468. Otm apt c/ gar p/2 car, sl grde c/ var, escrit, lav, 4/4 s/3 ste, coz c/ arm, ar serv, dep comp, super ventil próx a tudo R\$ 600 mil. AV-2048.

HABITACIONAL - C.1138. F.3206-2060/9403-5468. Otm apt c/ gar p/2 car, sl grde c/ var, escrit, lav, 4/4 s/3 ste, coz c/ arm, ar serv, dep comp, super ventil próx a tudo R\$ 600 mil. AV-2048.

ROSENO IMÓVEIS- C.1861-J. F.3211-0707. www.rosenoimoveis.com.br. Vde Ap novo c/ 4 ste (master) 3 sl, var, escrit, lav, coz c/ desp, ar serv, dep, 4 gar, 254m2 ar laser R\$ 755 mil. DIT-1433.

1.1

Candelária

JM CORRETOR DE IMÓVEIS- C.1959. www.imoveisempre.com.br. F.9966-0834/8828-4614. Vende-se blo Apartam ótima localiz, alt padrão, estiliz, and alto, elev panoram, 4 suítes (tdas c/var), escrit, lavab, ficam móveis fixos, pis, márm, ste mást(c/3 closets+arms), sl p/4 amb, var incorpor, 1 sl íntim ou som, suítes (arms+var+blindex), cpa, coz(arm), dep compl, ar serv, granito, coz aux, dp empreg, desp(02), 4 vgs gar, pisc, slão festa, 2 elev, churrasq, gerad, port 24 hrs. APV.795.

JM CORRETOR DE IMÓVEIS- C.1959. www.imoveisempre.com.br. F.9966-0834/8828-4614. Vende-se blo Apartam ótima localiz, alt padrão, estiliz, and alto, elev panoram, 4 suítes (tdas c/var), escrit, lavab, ficam móveis fixos, pis, márm, ste mást(c/3 closets+arms), sl p/4 amb, var incorpor, 1 sl íntim ou som, suítes (arms+var+blindex), cpa, coz(arm), dep compl, ar serv, granito, coz aux, dp empreg, desp(02), 4 vgs gar, pisc, slão festa, 2 elev, churrasq, gerad, port 24 hrs. APV.795.

JM CORRETOR DE IMÓVEIS- C.1959. www.imoveisempre.com.br. F.9966-0834/8828-4614. Vende-se blo Apartam ótima localiz, alt padrão, estiliz, and alto, elev panoram, 4 suítes (tdas c/var), escrit, lavab, ficam móveis fixos, pis, márm, ste mást(c/3 closets+arms), sl p/4 amb, var incorpor, 1 sl íntim ou som, suítes (arms+var+blindex), cpa, coz(arm), dep compl, ar serv, granito, coz aux, dp empreg, desp(02), 4 vgs gar, pisc, slão festa, 2 elev, churrasq, gerad, port 24 hrs. APV.795.

TERTULIANO RÊGO- C.1098J. F.3203-2800. Plantão Sáb/Dom. Otm apto, sl 2 amb/var, 2/4(1 ste), wc soc, ar serv, dep emp, gar, lazer. R\$ 110 mil. TR14982.

CAIO FERNANDES - C.1191. F.4008-0001. Plantão sábado/dom/feriados das 8 às 17h. www.caiofermandes.com.br. Apto 70m2, 2/4 sd + dep, sl, 2 wcs, coz, ar serv, 1 vga gar, cond bem organizada c/ segurança 24h. Apenas R\$ 100 MIL. APV.15862.

CAIO FERNANDES - C.1191. F.4008-0001. Plantão sábado/dom/feriados das 8 às 17h. www.caiofermandes.com.br. Apto 56m2, 2/4 sdo 1 ste, sl p/2 ambs, wc soc, coz, ar serv, vgs ggm cobert, 2 elev, seg, 24hs, ar/lzer compl. R\$ 161 mil. APV-15.107

CAIO FERNANDES - C.1191. F.4008-0001. Plantão sábado/dom/feriados das 8 às 17h. www.caiofermandes.com.br. Apto novo 56m2, 2/4 sdo 1 ste, sl p/2 amb, wc soc, coz, ar serv, elev, 2 vgs gar seg 24h, ar laser compl. R\$ 180 mil AC CEF. APV.15855.

CAIO FERNANDES - C.1191. F.4008-0001. Plantão sábado/dom/feriados das 8 às 17h. www.caiofermandes.com.br. Apto em prédio luxuoso, todo ambientado, 56m2, 2/4, sl, coz c/ arms, 1 vga gar, R\$ 190 mil. APV.16236.

CAIO FERNANDES - C.1191. F.4008-0001. Plantão sábado/dom/feriados das 8 às 17h. www.caiofermandes.com.br. Apto novo, 56m2, 2/4 sd 1 ste, sl, wc soc, coz, ar serv, 1 vga gar cob, elev, seg 24h, ar laser compl, R\$ 150 mil. APV.16103.

PERES & PERES IMÓVEIS- C.1607. F.4006-0207. 2/4, sl, coz, ar serv, gar, 60m2 R\$ 67 mil. AV.01579.

HABITACIONAL - C.1138. F.3206-2060/9403-5468. Otm apt, c/ gar cob, sl, 2/4, wc soc, coz, ar serv, var, wc secret R\$ 105 mil. AV-2261.

HABITACIONAL - C.1138. F.3206-2060/9403-5468. Otm apto em const c/ gar p/ 1 car, sl c/ var, wc soc, 2/4 s/1 ste, coz, ar serv, ar laser c/ pisc, a partir R\$ 159 mil. AV-2352.

HABITACIONAL - C.1138. F.3206-2060/9403-5468. Otm apt, c/ gar cob, sl, 2/4, wc soc, coz, ar serv, var, wc secret R\$ 105 mil. AV-2261.

HABITACIONAL - C.1138. F.3206-2060/9403-5468. Otm apt, c/ gar cob, sl, 2/4, wc soc, coz, ar serv, var, wc secret R\$ 105 mil. AV-2261.

HABITACIONAL - C.1138. F.3206-2060/9403-5468. Otm apt, c/ gar cob, sl, 2/4, wc soc, coz, ar serv, var, wc secret R\$ 105 mil. AV-2261.

EM FRENTE AO ORLA SUL - 10º andar, c/ 3/4 sdo 1 ste, var, ar serv, qto de empregada c/ wc, 2 vagas, c/ vista, Cond. barato. R\$ 260 mil c/ prop. F: 9925-4797

1.1

Capim Macio

VALOR IMÓVEIS RN- Creci. J.1833. F.3201-3000. Apto 2/4, sl, coz, ar/serv, dep emp, próx ao Artesanato Potiguar. R\$ 115 mil. AV-4007.

ATIVA IMOBILIÁRIA- C.1170. F.3221-6050. Apto c/ sl p/ 2 amb, 2/4 snd 1 ste, wc soc, coz amer, ar serv, lazer c/ piscina, ld somb, lazer c/ piscina. ATC-92067.

TERTULIANO RÊGO- C.1098J. F.3203-2800. Plantão Sáb/Dom. Novo, lindo apto, and alto, sla 2 ambs, esc, 2/4(1 ste), wc soc, 4 depts, gar, lzer. R\$ 230 mil. TR16001.

TERTULIANO RÊGO- C.1098J. F.3203-2800. Plantão Sáb/Dom. Otm apto, sl 2 amb/var, 2/4(1 ste), wc soc, ar serv, dep emp, gar, lazer. R\$ 110 mil. TR14982.

CAIO FERNANDES - C.1191. F.4008-0001. Plantão sábado/dom/feriados das 8 às 17h. www.caiofermandes.com.br. Apto 70m2, 2/4 sd + dep, sl, 2 wcs, coz, ar serv, 1 vga gar, cond bem organizada c/ segurança 24h. Apenas R\$ 100 MIL. APV.15862.

CAIO FERNANDES - C.1191. F.4008-0001. Plantão sábado/dom/feriados das 8 às 17h. www.caiofermandes.com.br. Apto 56m2, 2/4 sdo 1 ste, sl p/2 ambs, wc soc, coz, ar serv, vgs ggm cobert, 2 elev, seg, 24hs, ar/lzer compl. R\$ 161 mil. APV-15.107

CAIO FERNANDES - C.1191. F.4008-0001. Plantão sábado/dom/feriados das 8 às 17h. www.caiofermandes.com.br. Apto novo 56m2, 2/4 sd 1 ste, sl, wc soc, coz, ar serv, 1 vga gar cob, elev, seg 24h, ar laser compl, R\$ 150 mil. APV.16103.

CAIO FERNANDES - C.1191. F.4008-0001. Plantão sábado/dom/feriados das 8 às 17h. www.caiofermandes.com.br. Apto em prédio luxuoso, todo ambientado, 56m2, 2/4, sl, coz c/ arms, 1 vga gar, R\$ 190 mil. APV.16236.

CAIO FERNANDES - C.1191. F.4008-0001. Plantão sábado/dom/feriados das 8 às 17h. www.caiofermandes.com.br. Apto novo, 56m2, 2/4 sd 1 ste, sl, wc soc, coz, ar serv, 1 vga gar cob, elev, seg 24h, ar laser compl, R\$ 150 mil. APV.16103.

PERES & PERES IMÓVEIS- C.1607. F.4006-0207. 2/4, sl, coz, ar serv, gar, 60m2 R\$ 67 mil. AV.01579.

HABITACIONAL - C.1138. F.3206-2060/9403-5468. Otm apt, c/ gar cob, sl, 2/4, wc soc, coz, ar serv, var, wc secret R\$ 105 mil. AV-2261.

HABITACIONAL - C.1138. F.3206-2060/9403-5468. Otm apto em const c/ gar p/ 1 car, sl c/ var, wc soc, 2/4 s/1 ste, coz, ar serv, ar laser c/ pisc, a partir R\$ 159 mil. AV-2352.

HABITACIONAL - C.1138. F.3206-2060/9403-5468. Otm apt, c/ gar cob, sl, 2/4, wc soc, coz, ar serv, var, wc secret R\$ 105 mil. AV

1.1 Cidade Satélite

1.1 Apartamento
Compra e Venda

Cidade Satélite

2 Quartos

VALOR IMÓVEIS RN - Creci. J.1833. F.3201-3000. Apt, Porto Veneto, 2/4 s/1 ste, sl 2 amb, wc, coz, 1 gar, lazer. R\$ 95 mil. AV-4016.

ATIVA IMOBILIÁRIA - C.1170. F.3221-6050. Apt c/sala, 2/4, wc soc, coz, c/ár serv, gar. ATC.92058.

VALOR IMÓVEIS RN - Creci. J.1833. F.3201-3000. Veritá 1, Novo, 2/4, sl/2 amb, wc clarm, coz, c/ár, 1 gar, lizer. R\$ 80 mil. AV-4047.

PERES & PERES IMÓVEIS - C.1607. F.4006-0207. 2/4, sl, coz, arm no quarto, lavand, ar serv, churr, piscina, gar, sl fest, playground, qd poliesportiva. R\$ 78.000,00. AV-01323.

HABITACIONAL - C.1138. F.3206-2060/9403-5468. Otm opor no Veritá, apt térreo, c/ gar p/ 1 car, sl, wc, 2/4, coz, ar serv, ar lazer R\$ 76.500.000,00. AV-2296.

3 Quartos

HABITACIONAL - C.1138. F.3206-2060/9403-5468. Otm apt em const c/ gar, sl, 3/4 s/1 ste, coz, ar serv, R\$ 42 mil + sd. AV-2347.

Cidade Verde

2 Quartos

HABITACIONAL - C.1138. F.3206-2060/9403-5468. Otm apt novo c/ 64m2 c/ gar, sl, 2/4, wc soc, coz, pode financ 100% p/ CEF. R\$ 140 mil. AV-2339.

3 Quartos

SÓLIDA IMÓVEIS - C.0316J/S. Plantão no 3133-4000. Aptos em fase de acab. 108m2, 3/4 (2 ste) var, sl, coz, ar serv, gar, cond, churr, pisc. A partir R\$ 160 mil. SIVA-3048.

SÓLIDA IMÓVEIS - C.0316J/S. Plantão no 3133-4000. Apto novo, 77m2, 3/4 (1 ste) sl ampla, wc, var, gar, exc loc R\$ 113 mil. SIVA-3031.

Dix-Sept Rosado

2 Quartos

PROCURADORIA DE IMÓVEIS - C.998. F.4006-3838/9962-8159. Plantão sáb/dom. Ar Refor, 2/4, sl/closet, sl/tejo rebaix, coz/arm. Lado/sombra. R\$ 110 mil. APV903.

Emasú

2 Quartos

ATIVA IMOBILIÁRIA - C.1170. F.3221-6050. Repassamos apto em const c/ sl, var 2/4 s/1 ste, wc soc, coz/ar serv, gar, R\$ 16 mil + saldo devedor. ATC-92069.

3 Quartos

ATIVA IMOBILIÁRIA - C.1170. F.3221-6050. Repassamos apto c/ sl p/ 2 amb, var, 3/4 s/1 ste, wc soc, coz, ar serv, gar, lazer compl. Possui elev de carga, gás, água e luz c/ med individualizados, lazer c/ pisc, sauna, churrasq, espaço fitness, slão fest, guarita, cerca e sensores. R\$ 30 mil + saldo deved. ATC-92065.

Jardim Botânico

3 Quartos

ANA HILDA - Neg Imobiliários. C.2383-J. F.3608-3246. Reform, 3/4, dep compl, 2 sls, coz, wc, ar serv. R\$ 95 mil.

Lagoa Nova

AVM IMÓVEIS - TTI 644. F.3608-1432/9991-4925. Apto 153m2, 4 gar. R\$ 320 mil.

1.1 Lagoa Nova

VDE-SE APTO-Torres de Lagoa Nova. Ed Cantera, posição Privilegiada. Cont.:3223-1826/9983-3568.

CAIO FERNANDES - C.1191. F.4008-0001. Plantão sábado/dom/feriados das 8 às 17h. www.caiofernandes.com.br. Apto no Plano 100, andar alto, R\$ 140 mil. aceita CEF. APV.15622.

1 Quarto

CAIO FERNANDES - C.1191. F.4008-0001. Plantão sábado/dom/feriados das 8 às 17h. www.caiofernandes.com.br. Apto 55 m2, localiz privilegiada, ld somb, 1/4, sl p/ 2 amb, coz, ar serv, gar, elev, R\$ 110 mil. APV.15168.

2 Quartos

PRÓX. CONTEMPORÂNEO - 2/4 + 2 ste, escriturado. R\$ 120 mil. F.9905-5210

APTO OND. TORRES DE LAGOA NOVA - Av. Miguel Castro, R\$ 92 mil + saldo, 5º andar. Tratar: 3223-7038/9982-0392 c/Alex

PROCURADORIA DE IMÓVEIS - C.998. F.4006-3838/9962-8159. Plantão sáb/dom. San Giovanni-próx. Prudente, 2/4 sd 1 st/lzer, 1 vg. A partir R\$ 162.500,00. APV.504.

PROCURADORIA DE IMÓVEIS - C.998. F.4006-3838/9962-8159. Plantão sáb/dom. Carmel. Apt 2/4, sl, var, coz, armer, wc soc, ar serv. A partir R\$ 156.450,00. APV1007.

SÓLIDA IMÓVEIS - C.0316J/S. Plantão no 3133-4000. Lorena Tahim, apto c/56,08 e 57,04m2 c/ sl estar/jantar, var, 2/4-(1 ste), coz, ar serv, excel localiz. SIVE-01.

SÓLIDA IMÓVEIS - C.0316J/S. Plantão no 3133-4000. Apto c/ 53m2 c/2/4, (1 ste), em constr, 1 gar. R\$ 42 mil + sd. R\$ 146 mil. ent março 2011. SIVA.2058.

JM CORRETOR DE IMÓVEIS - C.1959. F.9966-0834/8828-4614. Vende-se excel apart 3 suíts, requint, confort, and médio, móveis fixs, granito, suít mást(closet + varand+ blind+ espelhos), sla p/3 ambientes(estilizada + sanca +mveis:vidros+espelhos), varand, suíte(blind+granit+armars+espel.) opa coz ampla(armars+ cuba,mesa granit), depend, ar serv, desp, 2 vagas garag, piscin, churr, P, grou, slão ista, 2 elevadors, port 24hrs, 105m2 ar privat. APV-4075(mt).

JM CORRETOR DE IMÓVEIS - C.1959. F.9966-0834/8828-4614. Vende-se excel apart 3 suíts, requint, confort, and médio, móveis fixs, granito, suít mást(closet + varand+ blind+ espelhos), sla p/3 ambientes(estilizada + sanca +mveis:vidros+espelhos), varand, suíte(blind+granit+armars+espel.) opa coz ampla(armars+ cuba,mesa granit), depend, ar serv, desp, 2 vagas garag, piscin, churr, P, grou, slão ista, 2 elevadors, port 24hrs, 105m2 ar privat. APV-4075(mt).

JM CORRETOR DE IMÓVEIS - C.1959. F.9966-0834/8828-4614. Vende-se excel apart 3 suíts, requint, confort, and médio, móveis fixs, granito, suít mást(closet + varand+ blind+ espelhos), sla p/3 ambientes(estilizada + sanca +mveis:vidros+espelhos), varand, suíte(blind+granit+armars+espel.) opa coz ampla(armars+ cuba,mesa granit), depend, ar serv, desp, 2 vagas garag, piscin, churr, P, grou, slão ista, 2 elevadors, port 24hrs, 105m2 ar privat. APV-4075(mt).

JM CORRETOR DE IMÓVEIS - C.1959. F.9966-0834/8828-4614. Vende-se excel apart 3 suíts, requint, confort, and médio, móveis fixs, granito, suít mást(closet + varand+ blind+ espelhos), sla p/3 ambientes(estilizada + sanca +mveis:vidros+espelhos), varand, suíte(blind+granit+armars+espel.) opa coz ampla(armars+ cuba,mesa granit), depend, ar serv, desp, 2 vagas garag, piscin, churr, P, grou, slão ista, 2 elevadors, port 24hrs, 105m2 ar privat. APV-4075(mt).

JM CORRETOR DE IMÓVEIS - C.1959. F.9966-0834/8828-4614. Vende-se excel apart 3 suíts, requint, confort, and médio, móveis fixs, granito, suít mást(closet + varand+ blind+ espelhos), sla p/3 ambientes(estilizada + sanca +mveis:vidros+espelhos), varand, suíte(blind+granit+armars+espel.) opa coz ampla(armars+ cuba,mesa granit), depend, ar serv, desp, 2 vagas garag, piscin, churr, P, grou, slão ista, 2 elevadors, port 24hrs, 105m2 ar privat. APV-4075(mt).

JM CORRETOR DE IMÓVEIS - C.1959. F.9966-0834/8828-4614. Vende-se excel apart 3 suíts, requint, confort, and médio, móveis fixs, granito, suít mást(closet + varand+ blind+ espelhos), sla p/3 ambientes(estilizada + sanca +mveis:vidros+espelhos), varand, suíte(blind+granit+armars+espel.) opa coz ampla(armars+ cuba,mesa granit), depend, ar serv, desp, 2 vagas garag, piscin, churr, P, grou, slão ista, 2 elevadors, port 24hrs, 105m2 ar privat. APV-4075(mt).

JM CORRETOR DE IMÓVEIS - C.1959. F.9966-0834/8828-4614. Vende-se excel apart 3 suíts, requint, confort, and médio, móveis fixs, granito, suít mást(closet + varand+ blind+ espelhos), sla p/3 ambientes(estilizada + sanca +mveis:vidros+espelhos), varand, suíte(blind+granit+armars+espel.) opa coz ampla(armars+ cuba,mesa granit), depend, ar serv, desp, 2 vagas garag, piscin, churr, P, grou, slão ista, 2 elevadors, port 24hrs, 105m2 ar privat. APV-4075(mt).

JM CORRETOR DE IMÓVEIS - C.1959. F.9966-0834/8828-4614. Vende-se excel apart 3 suíts, requint, confort, and médio, móveis fixs, granito, suít mást(closet + varand+ blind+ espelhos), sla p/3 ambientes(estilizada + sanca +mveis:vidros+espelhos), varand, suíte(blind+granit+armars+espel.) opa coz ampla(armars+ cuba,mesa granit), depend, ar serv, desp, 2 vagas garag, piscin, churr, P, grou, slão ista, 2 elevadors, port 24hrs, 105m2 ar privat. APV-4075(mt).

JM CORRETOR DE IMÓVEIS - C.1959. F.9966-0834/8828-4614. Vende-se excel apart 3 suíts, requint, confort, and médio, móveis fixs, granito, suít mást(closet + varand+ blind+ espelhos), sla p/3 ambientes(estilizada + sanca +mveis:vidros+espelhos), varand, suíte(blind+granit+armars+espel.) opa coz ampla(armars+ cuba,mesa granit), depend, ar serv, desp, 2 vagas garag, piscin, churr, P, grou, slão ista, 2 elevadors, port 24hrs, 105m2 ar privat. APV-4075(mt).

JM CORRETOR DE IMÓVEIS - C.1959. F.9966-0834/8828-4614. Vende-se excel apart 3 suíts, requint, confort, and médio, móveis fixs, granito, suít mást(closet + varand+ blind+ espelhos), sla p/3 ambientes(estilizada + sanca +mveis:vidros+espelhos), varand, suíte(blind+granit+armars+espel.) opa coz ampla(armars+ cuba,mesa granit), depend, ar serv, desp, 2 vagas garag, piscin, churr, P, grou, slão ista, 2 elevadors, port 24hrs, 105m2 ar privat. APV-4075(mt).

JM CORRETOR DE IMÓVEIS - C.1959. F.9966-0834/8828-4614. Vende-se excel apart 3 suíts, requint, confort, and médio, móveis fixs, granito, suít mást(closet + varand+ blind+ espelhos), sla p/3 ambientes(estilizada + sanca +mveis:vidros+espelhos), varand, suíte(blind+granit+armars+espel.) opa coz ampla(armars+ cuba,mesa granit), depend, ar serv, desp, 2 vagas garag, piscin, churr, P, grou, slão ista, 2 elevadors, port 24hrs, 105m2 ar privat. APV-4075(mt).

JM CORRETOR DE IMÓVEIS - C.1959. F.9966-0834/8828-4614. Vende-se excel apart 3 suíts, requint, confort, and médio, móveis fixs, granito, suít mást(closet + varand+ blind+ espelhos), sla p/3 ambientes(estilizada + sanca +mveis:vidros+espelhos), varand, suíte(blind+granit+armars+espel.) opa coz ampla(armars+ cuba,mesa granit), depend, ar serv, desp, 2 vagas garag, piscin, churr, P, grou, slão ista, 2 elevadors, port 24hrs, 105m2 ar privat. APV-4075(mt).

JM CORRETOR DE IMÓVEIS - C.1959. F.9966-0834/8828-4614. Vende-se excel apart 3 suíts, requint, confort, and médio, móveis fixs, granito, suít mást(closet + varand+ blind+ espelhos), sla p/3 ambientes(estilizada + sanca +mveis:vidros+espelhos), varand, suíte(blind+granit+armars+espel.) opa coz ampla(armars+ cuba,mesa granit), depend, ar serv, desp, 2 vagas garag, piscin, churr, P, grou, slão ista, 2 elevadors, port 24hrs, 105m2 ar privat. APV-4075(mt).

JM CORRETOR DE IMÓVEIS - C.1959. F.9966-0834/8828-4614. Vende-se excel apart 3 suíts, requint, confort, and médio, móveis fixs, granito, suít mást(closet + varand+ blind+ espelhos), sla p/3 ambientes(estilizada + sanca +mveis:vidros+espelhos), varand, suíte(blind+granit+armars+espel.) opa coz ampla(armars+ cuba,mesa granit), depend, ar serv, desp, 2 vagas garag, piscin, churr, P, grou, slão ista, 2 elevadors, port 24hrs, 105m2 ar privat. APV-4075(mt).

JM CORRETOR DE IMÓVEIS - C.1959. F.9966-0834/8828-4614. Vende-se excel apart 3 suíts, requint, confort, and médio, móveis fixs, granito, suít mást(closet + varand+ blind+ espelhos), sla p/3 ambientes(estilizada + sanca +mveis:vidros+espelhos), varand, suíte(blind+granit+armars+espel.) opa coz ampla(armars+ cuba,mesa granit), depend, ar serv, desp, 2 vagas garag, piscin, churr, P, grou, slão ista, 2 elevadors, port 24hrs, 105m2 ar privat. APV-4075(mt).

JM CORRETOR DE IMÓVEIS - C.1959. F.9966-0834/8828-4614. Vende-se excel apart 3 suíts, requint, confort, and médio, móveis fixs, granito, suít mást(closet + varand+ blind+ espelhos), sla p/3 ambientes(estilizada + sanca +mveis:vidros+espelhos), varand, suíte(blind+granit+armars+espel.) opa coz ampla(armars+ cuba,mesa granit), depend, ar serv, desp, 2 vagas garag, piscin, churr, P, grou, slão ista, 2 elevadors, port 24hrs, 105m2 ar privat. APV-4075(mt).

JM CORRETOR DE IMÓVEIS - C.1959. F.9966-0834/8828-4614. Vende-se excel apart 3 suíts, requint, confort, and médio, móveis fixs, granito, suít mást(closet + varand+ blind+ espelhos), sla p/3 ambientes(estilizada + sanca +mveis:vidros+espelhos), varand, suíte(blind+granit+armars+espel.) opa coz ampla(armars+ cuba,mesa granit), depend, ar serv, desp, 2 vagas garag, piscin, churr, P, grou, slão ista, 2 elevadors, port 24hrs, 105m2 ar privat. APV-4075(mt).

JM CORRETOR DE IMÓVEIS - C.1959. F.9966-0834/8828-4614. Vende-se excel apart 3 suíts, requint, confort, and médio, móveis fixs, granito, suít mást(closet + varand+ blind+ espelhos), sla p/3 ambientes(estilizada + sanca +mveis:vidros+espelhos), varand, suíte(blind+granit+armars+espel.) opa coz ampla(armars+ cuba,mesa granit), depend, ar serv, desp, 2 vagas garag, piscin, churr, P, grou, slão ista, 2 elevadors, port 24hrs, 105m2 ar privat. APV-4075(mt).

JM CORRETOR DE IMÓVEIS - C.1959. F.9966-0834/8828-4614. Vende-se excel apart 3 suíts, requint, confort, and médio, móveis fixs, granito, suít mást(closet + varand+ blind+ espelhos), sla p/3 ambientes(estilizada + sanca +mveis:vidros+espelhos), varand, suíte(blind+granit+armars+espel.) opa coz ampla(armars+ cuba,mesa granit), depend, ar serv, desp, 2 vagas garag, piscin, churr, P, grou, slão ista, 2 elevadors, port 24hrs, 105m2 ar privat. APV-4075(mt).

JM CORRETOR DE IMÓVEIS - C.1959. F.9966-0834/8828-4614. Vende-se excel apart 3 suíts, requint, confort, and médio, móveis fixs, granito, suít mást(closet + varand+ blind+ espelhos), sla p/3 ambientes(estilizada + sanca +mveis:vidros+espelhos), varand, suíte(blind+granit+armars+espel.) opa coz ampla(armars+ cuba,mesa granit), depend, ar serv, desp, 2 vagas garag, piscin, churr, P, grou, slão ista, 2 elevadors, port 24hrs, 105m2 ar privat. APV-4075(mt).

JM CORRETOR DE IMÓVEIS - C.1959. F.9966-0834/8828-4614. Vende-se excel apart 3 suíts, requint, confort, and médio, móveis fixs, granito, suít mást(closet + varand+ blind+ espelhos), sla p/3 ambientes(estilizada + sanca +mveis:vidros+espelhos), varand, suíte(blind+granit+armars+espel.) opa coz ampla(armars+ cuba,mesa granit), depend, ar serv, desp, 2 vagas garag, piscin, churr, P, grou, slão ista, 2 elevadors, port 24hrs, 105m2 ar privat. APV-4075(mt).

JM CORRETOR DE IMÓVEIS - C.1959. F.9966-0834/8828-4614. Vende-se excel apart 3 suíts, requint, confort, and médio, móveis fixs, granito, suít mást(closet + varand+ blind+ espelhos), sla p/3 ambientes(estilizada + sanca +mveis:vidros+espelhos), varand, suíte(blind+granit+armars+espel.) opa coz ampla(armars+ cuba,mesa granit), depend, ar serv, desp, 2 vagas garag, piscin, churr, P, grou, slão ista, 2 elevadors, port 24hrs, 105m2 ar privat. APV-4075(mt).

JM CORRETOR DE IMÓVEIS - C.1959. F.9966-0834/8828-4614. Vende-se excel apart 3 suíts, requint, confort, and médio, móveis fixs, granito, suít mást(closet + varand+ blind+ espelhos), sla p/3 ambientes(estilizada + sanca +mveis:vidros+espelhos), varand, suíte(blind+granit+armars+espel.) opa coz ampla(armars+ cuba,mesa granit), depend, ar serv, desp, 2 vagas garag, piscin, churr, P, grou, slão ista, 2 elevadors, port 24hrs, 105m2 ar privat. APV-4075(mt).

JM CORRETOR DE IMÓVEIS - C.1959. F.9966-0834/8828-4614. Vende-se excel apart 3 suíts, requint, confort, and médio, móveis fixs, granito, suít mást(closet + varand+ blind+ espelhos), sla p/3 ambientes(estilizada + sanca +mveis:vidros+espelhos), varand, suíte(blind+granit+armars+espel.) opa coz ampla(armars+ cuba,mesa granit), depend, ar serv, desp, 2 vagas garag, piscin, churr, P, grou, slão ista, 2 elevadors, port 24hrs, 105m2 ar privat. APV-4075(mt).

JM CORRETOR DE IMÓVEIS - C.1959. F.9966-0834/8828-4614. Vende-se excel apart 3 suíts, requint, confort, and médio, móveis fixs, granito, suít mást(closet + varand+ blind+ espelhos), sla p/3 ambientes(estilizada + sanca +mveis:vidros+espelhos), varand, suíte(blind+granit+armars+espel.) opa coz ampla(armars+ cuba,mesa granit), depend, ar serv, desp, 2 vagas garag, piscin, churr, P, grou, slão ista, 2 elevadors, port 24hrs, 105m2 ar privat. APV-4075(mt).

JM CORRETOR DE IMÓVEIS - C.1959. F.9966-0834/8828-4614. Vende-se excel apart 3 suíts, requint, confort, and médio, móveis fixs, granito, suít mást(closet + varand+ blind+ espelhos), sla p/3 ambientes(estilizada + sanca +mveis:vidros+espelhos), varand, suíte(blind+granit+armars+espel.) opa coz ampla(armars+ cuba,mesa granit), depend, ar serv, desp, 2 vagas garag, piscin, churr, P, grou, slão ista, 2 elevadors, port 24hrs, 105m2 ar privat. APV-4075(mt).

JM CORRETOR DE IMÓVEIS - C.1959. F.9966-0834/8828-4614. Vende-se excel apart 3 suíts, requint, confort, and médio, móveis fixs, granito, suít mást(closet + varand+ blind+ espelhos), sla p/3 ambientes(estilizada + sanca +mveis:vidros+espelhos), varand, suíte(blind+granit+armars+espel.) opa coz ampla(armars+ cuba,mesa granit), depend, ar serv, desp, 2 vagas garag, piscin, churr, P, grou, slão ista, 2 elevadors, port 24hrs, 105m2 ar privat. APV-4075(mt).

JM CORRETOR DE IMÓVEIS - C.1959. F.9966-0834/8828-4614. Vende-se excel apart 3 suíts, requint, confort, and médio, móveis fixs, granito, suít mást(closet + varand+ blind+ espelhos), sla p/3 ambientes(estilizada + sanca +mveis:vidros+espelhos), varand, suíte(blind+granit+armars+espel.) opa coz ampla(armars+ cuba,mesa granit), depend, ar serv, desp, 2 vagas garag, piscin, churr, P, grou, slão ista, 2 elevadors, port 24hrs, 105m2 ar privat. APV-4075(mt).

JM CORRETOR DE IMÓVEIS - C.1959. F.9966-0834/8828-4614. Vende-se excel apart 3 suíts, requint, confort, and médio, móveis fixs, granito, suít mást(closet + varand+ blind+ espelhos), sla p/3 ambientes(estilizada + sanca +mveis:vidros+espelhos), varand, suíte(blind+granit+armars+espel.) opa coz ampla(armars+ cuba,mesa granit), depend, ar serv, desp, 2 vagas garag, piscin, churr, P, grou, slão ista, 2 elevadors, port 24hrs, 105m2 ar privat. APV-4075(mt).

JM CORRETOR DE IMÓVEIS - C.1959. F.9966-0834/8828-4614. Vende-se excel apart 3 suíts, requint, confort, and médio, móveis fixs, granito, suít mást(closet + varand+ blind+ espelhos), sla p/3 ambientes(estilizada + sanca +mveis:vidros+espelhos), varand, suíte(blind+granit+armars+espel.) opa coz ampla(armars+ cuba,mesa granit), depend, ar serv, desp, 2 vagas garag, piscin, churr, P, grou, slão ista, 2 elevadors, port 24hrs, 105m2 ar privat. APV-4075(mt).

1.1 Lagoa Nova

HABITACIONAL - C.1138. F.3206-2060/9403-5468. Otm apt, exc loc, gar, sl, 2/4 s/1 ste, wc soc, coz, ar serv, elev R\$ 170 mil. AV-2324.

3 Quartos

HENRIQUE VIEIRA - C.2704. 17º Reg. F.3231-4458/9115-6658. Res Lara, sl, esc, wc, 3/4, s/2 sts, coz, arms. R\$ 180 mil.

PROCURADORIA DE IMÓVEIS - C.998. F.4006-3838/9962-8159. Plantão sáb/dom. Serião Veredas Residencial Apos c/ 3/4 (sd 2 ste) wc soc, 2 sl, cop/coz, dep emp. A partir R\$ 256.493,61. APV997.

JM CORRETOR DE IMÓVEIS - C.1959. F.9966-0834/8828-4614. Grande oportunid - vende-se apart. 01 suít + 2/4, espaço, varanda, 1 sla star, jantar, wc soc, coz, var, 1 vg gar, dep compl, 2 vgs garag, ar lzer:pisc + churrasq. APV 3312.

JM CORRETOR DE IMÓVEIS - C.1959. F.9966-0834/8828-4614. Grande oportunid - vende-se apart. 01 suít + 2/4, espaço, varanda, 1 sla star, jantar, wc soc, coz, var, 1 vg gar, dep compl, 2 vgs garag, ar lzer:pisc + churrasq. APV 3312.

JM CORRETOR DE IMÓVEIS - C.1959. F.9966-0834/8828-4614. Grande oportunid - vende-se apart. 01 suít + 2/4, espaço, varanda, 1 sla star, jantar, wc soc, coz, var, 1 vg gar, dep compl, 2 vgs garag, ar lzer:pisc + churrasq. APV 3312.

JM CORRETOR DE IMÓVEIS - C.1959. F.9966-0834/8828-4614. Grande oportunid - vende-se apart. 01 suít + 2/4, espaço, varanda, 1 sla star, jantar, wc soc, coz, var, 1 vg gar, dep compl, 2 vgs garag, ar lzer:pisc + churrasq. APV 3312.

JM CORRETOR DE IMÓVEIS - C.1959. F.9966-0834/8828-4614. Grande oportunid - vende-se apart. 01 suít + 2/4, espaço, varanda, 1 sla star, jantar, wc soc, coz, var, 1 vg gar, dep compl, 2 vgs garag, ar lzer:pisc + churrasq. APV 3312.

JM CORRETOR DE IMÓVEIS - C.1959. F.9966-0834/8828-4614. Grande oportunid - vende-se apart. 01 suít + 2/4, espaço, varanda, 1 sla star, jantar, wc soc, coz, var, 1 vg gar, dep compl, 2 vgs garag, ar lzer:pisc + churrasq. APV 3312.

JM CORRETOR DE IMÓVEIS - C.1959. F.9966-0834/8828-4614. Grande oportunid - vende-se apart. 01 suít + 2/4, espaço, varanda, 1 sla star, jantar, wc soc, coz, var, 1 vg gar, dep compl, 2 vgs garag, ar lzer:pisc + churrasq. APV 3312.

JM CORRETOR DE IMÓVEIS - C.1959. F.9966-0834/8828-4614. Grande oportunid - vende-se apart. 01 suít + 2/4, espaço, varanda, 1 sla star, jantar, wc soc, coz, var, 1 vg gar, dep compl, 2 vgs garag, ar lzer:pisc + churrasq. APV 3312.

1.1 Nova Pamamirim

1.1

Apartamento
Compra e Venda

Nova Pamamirim

3 Quartos

CAIO FERNANDES - C.1191. F.4008-0001. Plantão sábado/dom/feriados das 8 às 17h. www.caiofernandes.com.br. Lindo apto 75m2, 3/4 snt 1 suít, sl, p/2 amb, coz, ar serv, revestido, ar, lazer c/ piscina, churrasq, 1 vag gar, guarita, R\$ 110 mil. APV.15605.

CAIO FERNANDES - C.1191. F.4008-0001. Plantão sábado/dom/feriados das 8 às 17h. www.caiofernandes.com.br. Apto c/ 70m2, 3/4 snt 1 ste, sl, wc, coz, 1 vg gar, ar/lazer R\$ 120 mil ac. CEF. APV.16078.

PERES & PERES IMÓVEIS - C.1607. F.4006-0207. 3/4 sd 1 ste, 2 sls, coz, var, ar/ser, churr, pisc, 2 gar, elev, sl/est, playg. R\$ 85 mil + SD. AV-01262.

PERES & PERES IMÓVEIS - C.1607. F.4006-0207. 3/4 sd 1 ste, 2 sls, coz, lav, var, ar/ser, churr, ggm, 2 elev, sl/est, playg. R\$ 135 mil. AV-01336.

PERES & PERES IMÓVEIS - C.1607. F.4006-0207. 3/4 sd 1 ste, 2 sls, coz, copa, var, ar/ser, ggm, sl/est, playg, 65m2. R\$ 90 mil. AV-01329.

HABITACIONAL - C.1138. F.3206-2060/9403-5468. Bom apto c/2 gars, ar/lazer, p/2 amb, 3/4 s/1 st, wc soc, coz, ar/ser, dep compl. R\$ 200 mil. AV-2344.

Monte Belo

2 Quartos

ATIVA IMOBILIÁRIA - C.1170. F.3221-6050. Apto no ponto mais alto da região c/sl, var, 2/4 sdo 1 ste, wc soc, coz, ar serv, gar, compl ar/lazer, pisc de raia adulto e infantil. ATC.92046.

Panamirim

2 Quartos

ANA HILDA - Neg Imobiliários. C.2383-J. F.3608-3246. Lindo e Novo, 2/4 s/1 st, sl, coz amer, ar/lazer. R\$ 80 mil. (Ac parcelar).

Petrópolis

2 Quartos

TRANSFERE-SE - Apto em construção, 2/4. Valor de lançamento R\$ 134 mil. Preço construtora R\$ 156 mil. F. 9402-8026.

HENRIQUE VIEIRA - C.2704. 17ª Reg. F.3231-4458/9115-6658. Apt, sl, and alto, 2/4 s/1 st, novo, mob, vista/mar. R\$ 180 mil.

PROCURADORIA DE IMÓVEIS - C.998. F.4006-3838/9962-8159. Plantão sáb/dom. Edf Rui Marinho 2/4 (1 ste c/alm) coz c/alm, 2 sl, var, wc soc, 1 vg gar R\$ 135 mil. APV972.

PROCURADORIA DE IMÓVEIS - C.998. F.4006-3838/9962-8159. Plantão sáb/dom. Ed Luiz de Barros, 2/4, 1st, wc soc, 4 amb, ar serv, coz, sl estar, sl jant, var, jad, pisc, sl ginásio/est, 1 vg R\$ 67 mil+SD. APV942.

PROCURADORIA DE IMÓVEIS - C.1959. www.imoveisempre.com.br. F.9966-0834/8828-4614. Venda excel apartam, 3 suíts + escrit, requint, confort, and médio, móveis fixos, suít mást(closet+blindex+espelhos), sla p/3 ambientes(estiliz+sanca+móveis fixos), cpa, coz ampla(cuba granito), dep, ar/ser, 3 vg garag, pisc, p,ground, slão festa, 2 elevadrs, port 24hs, 200m2 ar/privat. APV.5030(DN).

JM CORRETOR DE IMÓVEIS - C.1959. www.imoveisempre.com.br. F.9966-0834/8828-4614. Venda excel apartam, 3 suíts + escrit, requint, confort, and médio, móveis fixos, suít mást(closet+blindex+espelhos), sla p/3 ambientes(estiliz+sanca+móveis fixos), cpa, coz ampla(cuba granito), dep, ar/ser, 3 vg garag, pisc, p,ground, slão festa, 2 elevadrs, port 24hs, 200m2 ar/privat. APV.5030(DN).

JM CORRETOR DE IMÓVEIS - C.1959. www.imoveisempre.com.br. F.9966-0834/8828-4614. Venda excel apartam, 3 suíts + escrit, requint, confort, and médio, móveis fixos, suít mást(closet+blindex+espelhos), sla p/3 ambientes(estiliz+sanca+móveis fixos), cpa, coz ampla(cuba granito), dep, ar/ser, 3 vg garag, pisc, p,ground, slão festa, 2 elevadrs, port 24hs, 200m2 ar/privat. APV.5030(DN).

JM CORRETOR DE IMÓVEIS - C.1959. www.imoveisempre.com.br. F.9966-0834/8828-4614. Venda excel apartam, 3 suíts + escrit, requint, confort, and médio, móveis fixos, suít mást(closet+blindex+espelhos), sla p/3 ambientes(estiliz+sanca+móveis fixos), cpa, coz ampla(cuba granito), dep, ar/ser, 3 vg garag, pisc, p,ground, slão festa, 2 elevadrs, port 24hs, 200m2 ar/privat. APV.5030(DN).

ATIVA IMOBILIÁRIA - C.1170. F.3221-6050. Apt c/ sl p/2 amb, 2/4, wc soc, coz, ar serv, dep emp, gar p/1 carr. cod.92052.

1.1 Petrópolis

JM CORRETOR DE IMÓVEIS - C.1959. www.imoveisempre.com.br. F.9966-0834/8828-4614. Ótm oport p/ quem deseja investir - repasse de 1 apartam em construção. Área valorizada, fácil acesso, perto de tudo, andar médio, 2/4 snt 1 suít, var, ar, lazer compl, 1 vaga gar. APV.440(at)

ROSENO IMÓVEIS - C.1861-J. F.3211-0707. www.rosenoimoveis.com.br. Vd Ap, 3/4(ste), sl, wc, coz, 2 gar, ar/ser, dep, pronto p/morar, acceit financ até 36 meses. R\$ 250 mil. DIT-1318

ROSENO IMÓVEIS - C.1861-J. F.3211-0707. www.rosenoimoveis.com.br. Vd Ap 2/4 (ste) sl, wc, coz, gar, ar serv R\$ 180 mil. DIT-1326.

ROSENO IMÓVEIS - C.1861-J. F.3211-0707. www.rosenoimoveis.com.br. Vd Ap 2/4 (ste) sl, wc, coz, gar, ar serv R\$ 180 mil. DIT-1326.

ATIVA IMOBILIÁRIA - C.1170. F.3221-6050. Apto. and alto, sl p/2 amb, 2/4 snt 1 ste, wc soc, coz, ar serv, 1 vg gar, lazer c/ pisc, arns nos quart/coz, box, luminárias, gás enc e banc granito. ATGR-6973.

ATIVA IMOBILIÁRIA - C.1170. F.3221-6050. Apto c/ sl p/2 amb, 2/4, snt 1 ste c/alm, wc soc, coz, ar serv, dep emp, ggm, tto rebaixado em gesso e acabto estilo grego, sancas, circuito int TV/cabo/net, sensor elétrico nas ar comuns, porteiro 24hs, slão/est. ATC-7007.

ATIVA IMOBILIÁRIA - C.1170. F.3221-6050. Apt c/ sl única, var, 2/4, snt 1 ste c/alm, wc soc, coz, ar serv, gar, banc em granito, lazer c/pisc, lado sombra. ATC-92059.

VALOR IMÓVEIS RN - Creci 1833. F.3201-3000. Apto novo amb c/arms, 2/4 s/1 ste, sl 2 amb, coz c/alm, lazer, 1 gar. AV.4017.

TERTULIANO RÉGO - C.1098J. F.3203-2800. Plantão Sáb/Dom. Oport, em const, andar alto, sl 2 amb, var, 2/4 (1 ste), wc soc, demais depts, gar, lazer. R\$ 110 mil. TR16576.

CAIO FERNANDES - C.1191. F.4008-0001. www.caiofernandes.com.br. Plantão sábado/dom/feriados das 8 às 17h. Apto novo 53m2, 2/4 sdo 1 ste, sl, coz c/ arms, ar serv, 1 vg ggm, td revest, boa local. R\$ 195 mil. APV-14302.

CAIO FERNANDES - C.1191. F.4008-0001. www.caiofernandes.com.br. Plantão sábado/dom/feriados das 8 às 17h. Apto 60m2, 2/4 c/ arms emb, 1 sl, coz c/ arm, 1 vag gar, ld sombra, piscina, revestido, boa localiz. R\$ 155 mil. APV.14287.

CAIO FERNANDES - C.1191. F.4008-0001. Plantão sábado/dom/feriados das 8 às 17h. www.caiofernandes.com.br. Apto 60m2, 2/4 c/ arms emb, 1 sl, coz c/ arm, 1 vag gar, ld sombra, piscina, revestido, boa localiz. R\$ 155 mil. APV.14287.

CAIO FERNANDES - C.1191. F.4008-0001. Plantão sábado/dom/feriados das 8 às 17h. www.caiofernandes.com.br. Apto 60m2, 2/4 c/ arms emb, 1 sl, coz c/ arm, 1 vag gar, ld sombra, piscina, revestido, boa localiz. R\$ 155 mil. APV.14287.

CAIO FERNANDES - C.1191. F.4008-0001. Plantão sábado/dom/feriados das 8 às 17h. www.caiofernandes.com.br. Apto 60m2, 2/4 c/ arms emb, 1 sl, coz c/ arm, 1 vag gar, ld sombra, piscina, revestido, boa localiz. R\$ 155 mil. APV.14287.

PERES & PERES IMÓVEIS - C.1607. F.4006-0207. 2/4 sd 2 sts, closet, 3 sts, coz, am no quarto, lav, dep emp, esc, wc, ar serv, ar/ser, desp, pisc, 2 gar, 2 elev, sl/est, playg. R\$ 420 mil. AV-01436.

JM CORRETOR DE IMÓVEIS - C.1959. www.imoveisempre.com.br. F.9966-0834/8828-4614. Venda excel apartam, 3 suíts + escrit, requint, confort, and médio, móveis fixos, suít mást(closet+blindex+espelhos), sla p/3 ambientes(estiliz+sanca+móveis fixos), cpa, coz ampla(cuba granito), dep, ar/ser, 3 vg garag, pisc, p,ground, slão festa, 2 elevadrs, port 24hs, 200m2 ar/privat. APV.5030(DN).

HENRIQUE VIEIRA - C.2704. 17ª Reg. F.3231-4458/9115-6658. Apt, var, 2 sls, esc, wc, 3 sts, coz, desp, ar serv, dep compl. R\$ 430 mil.

JM CORRETOR DE IMÓVEIS - C.1959. www.imoveisempre.com.br. F.9966-0834/8828-4614. Venda excel apartam, 3 suíts + escrit, requint, confort, and médio, móveis fixos, suít mást(closet+blindex+espelhos), sla p/3 ambientes(estiliz+sanca+móveis fixos), cpa, coz ampla(cuba granito), dep, ar/ser, 3 vg garag, pisc, p,ground, slão festa, 2 elevadrs, port 24hs, 200m2 ar/privat. APV.5030(DN).

JM CORRETOR DE IMÓVEIS - C.1959. www.imoveisempre.com.br. F.9966-0834/8828-4614. Venda excel apartam, 3 suíts + escrit, requint, confort, and médio, móveis fixos, suít mást(closet+blindex+espelhos), sla p/3 ambientes(estiliz+sanca+móveis fixos), cpa, coz ampla(cuba granito), dep, ar/ser, 3 vg garag, pisc, p,ground, slão festa, 2 elevadrs, port 24hs, 200m2 ar/privat. APV.5030(DN).

JM CORRETOR DE IMÓVEIS - C.1959. www.imoveisempre.com.br. F.9966-0834/8828-4614. Venda excel apartam, 3 suíts + escrit, requint, confort, and médio, móveis fixos, suít mást(closet+blindex+espelhos), sla p/3 ambientes(estiliz+sanca+móveis fixos), cpa, coz ampla(cuba granito), dep, ar/ser, 3 vg garag, pisc, p,ground, slão festa, 2 elevadrs, port 24hs, 200m2 ar/privat. APV.5030(DN).

JM CORRETOR DE IMÓVEIS - C.1959. www.imoveisempre.com.br. F.9966-0834/8828-4614. Venda excel apartam, 3 suíts + escrit, requint, confort, and médio, móveis fixos, suít mást(closet+blindex+espelhos), sla p/3 ambientes(estiliz+sanca+móveis fixos), cpa, coz ampla(cuba granito), dep, ar/ser, 3 vg garag, pisc, p,ground, slão festa, 2 elevadrs, port 24hs, 200m2 ar/privat. APV.5030(DN).

PROCURADORIA DE IMÓVEIS - C.998. F.4006-3838/9962-8159. Plantão sáb/dom. Mirante João Olímpo, 6 sts, 4 sls, gar, 4 autos, pisc, jgos, etc. C/ acabo. Ac. imóv, carro, etc. R\$ 1.500.000. APV-872.

1.1 Petrópolis

1.1

Roseno Imóveis

ROSENO IMÓVEIS - C.1861-J. F.3211-0707. www.rosenoimoveis.com.br. Vd Ap, 3/4(ste), sl, wc, coz, 2 gar, ar/ser, dep, pronto p/morar, acceit financ até 36 meses. R\$ 250 mil. DIT-1318

ROSENO IMÓVEIS - C.1861-J. F.3211-0707. www.rosenoimoveis.com.br. Repassa Ap, 3/4(ste), sl, var, coz, wc, ar/ser, 2 gar, ar/lazer. R\$ 70 mil + Saldo. DIT-1363

ROSENO IMÓVEIS - C.1861-J. F.3211-0707. www.rosenoimoveis.com.br. Vd Ap 2/4 (ste) sl, wc, coz, gar, ar serv R\$ 180 mil. DIT-1326.

ATIVA IMOBILIÁRIA - C.1170. F.3221-6050. Apt c/ sl p/2 amb, esc, 3/4 snt 1 ste, wc soc, c/ hid, lavb, coz, ar serv, dep emp, 2 vg gar, sl fest/jogos, quadra poliesp. ATGR-6977.

ATIVA IMOBILIÁRIA - C.1170. F.3221-6050. Apt c/ sl p/2 amb, var, escrit, 3/4 snt 1 suít c/ var, wc soc, coz, ar serv, dep emp, 2 vag gar. ATC-92066.

TERTULIANO RÉGO - C.1098J. F.3203-2800. Plantão sáb/dom. Apto, vista maravilhosa do rio e mar, acab, único, amb, repleto de arm ários, sl p/árrios amb/var, lav, 3 sts, demais depend, 2 gar, lazer, estuda proposta. R\$ 700 mil. TR16804.

TERTULIANO RÉGO - C.1098J. F.3203-2800. Plantão Sáb/Dom. Oport, local único, amplo apto, sl/3 amb/var, lav, esc, 3 sts, demais depts, 3 gar, lazer. R\$ 430 mil. TR15967.

TERTULIANO RÉGO - C.1098J. F.3203-2800. Plantão sáb/dom. Apto, exc local, sl/var, lav, 3/4 (1 ste), wc soc, demais depts, tudo c/alm, 2 gar. R\$ 280 mil. TR15814.

CAIO FERNANDES - C.1191. F.4008-0001. Plantão sábado/dom/feriados das 8 às 17h. Apto belo c/90m2, 3/4 snt 1 suít, sl p/2 amb, var, wc soc, coz c/arms, ar serv, sombra. Todo mobil, oport, apenas. R\$ 150 mil Ac CEF. APV.15841.

CAIO FERNANDES - C.1191. F.4008-0001. Plantão sábado/dom/feriados das 8 às 17h. www.caiofernandes.com.br. Apto 60m2, 2/4 c/ arms emb, 1 sl, coz c/ arm, 1 vag gar, ld sombra, piscina, revestido, boa localiz. R\$ 155 mil. APV.14287.

CAIO FERNANDES - C.1191. F.4008-0001. Plantão sábado/dom/feriados das 8 às 17h. www.caiofernandes.com.br. Apto 60m2, 2/4 c/ arms emb, 1 sl, coz c/ arm, 1 vag gar, ld sombra, piscina, revestido, boa localiz. R\$ 155 mil. APV.14287.

CAIO FERNANDES - C.1191. F.4008-0001. Plantão sábado/dom/feriados das 8 às 17h. www.caiofernandes.com.br. Apto 60m2, 2/4 c/ arms emb, 1 sl, coz c/ arm, 1 vag gar, ld sombra, piscina, revestido, boa localiz. R\$ 155 mil. APV.14287.

CAIO FERNANDES - C.1191. F.4008-0001. Plantão sábado/dom/feriados das 8 às 17h. www.caiofernandes.com.br. Apto 60m2, 2/4 c/ arms emb, 1 sl, coz c/ arm, 1 vag gar, ld sombra, piscina, revestido, boa localiz. R\$ 155 mil. APV.14287.

CAIO FERNANDES - C.1191. F.4008-0001. Plantão sábado/dom/feriados das 8 às 17h. www.caiofernandes.com.br. Apto 60m2, 2/4 c/ arms emb, 1 sl, coz c/ arm, 1 vag gar, ld sombra, piscina, revestido, boa localiz. R\$ 155 mil. APV.14287.

CAIO FERNANDES - C.1191. F.4008-0001. Plantão sábado/dom/feriados das 8 às 17h. www.caiofernandes.com.br. Apto 60m2, 2/4 c/ arms emb, 1 sl, coz c/ arm, 1 vag gar, ld sombra, piscina, revestido, boa localiz. R\$ 155 mil. APV.14287.

PERES & PERES IMÓVEIS - C.1607. F.4006-0207. 2/4 sd 2 sts, closet, 3 sts, coz, am no quarto, lav, dep emp, esc, wc, ar serv, ar/ser, desp, pisc, 2 gar, 2 elev, sl/est, playg. R\$ 420 mil. AV-01436.

CAIO FERNANDES - C.1191. F.4008-0001. Plantão sábado/dom/feriados das 8 às 17h. www.caiofernandes.com.br. Apto 60m2, 2/4 c/ arms emb, 1 sl, coz c/ arm, 1 vag gar, ld sombra, piscina, revestido, boa localiz. R\$ 155 mil. APV.14287.

PERES & PERES IMÓVEIS - C.1607. F.4006-0207. 2/4 sd 2 sts, closet, 3 sts, coz, am no quarto, lav, dep emp, esc, wc, ar serv, ar/ser, desp, pisc, 2 gar, 2 elev, sl/est, playg. R\$ 420 mil. AV-01436.

PERES & PERES IMÓVEIS - C.1607. F.4006-0207. 2/4 sd 2 sts, closet, 3 sts, coz, am no quarto, lav, dep emp, esc, wc, ar serv, ar/ser, desp, pisc, 2 gar, 2 elev, sl/est, playg. R\$ 420 mil. AV-01436.

PERES & PERES IMÓVEIS - C.1607. F.4006-0207. 2/4 sd 2 sts, closet, 3 sts, coz, am no quarto, lav, dep emp, esc, wc, ar serv, ar/ser, desp, pisc, 2 gar, 2 elev, sl/est, playg. R\$ 420 mil. AV-01436.

PERES & PERES IMÓVEIS - C.1607. F.4006-0207. 2/4 sd 2 sts, closet, 3 sts, coz, am no quarto, lav, dep emp, esc, wc, ar serv, ar/ser, desp, pisc, 2 gar, 2 elev, sl/est, playg. R\$ 420 mil. AV-01436.

PERES & PERES IMÓVEIS - C.1607. F.4006-0207. 2/4 sd 2 sts, closet, 3 sts, coz, am no quarto, lav, dep emp, esc, wc, ar serv, ar/ser, desp, pisc, 2 gar, 2 elev, sl/est, playg. R\$ 420 mil. AV-01436.

PROCURADORIA DE IMÓVEIS - C.998. F.4006-3838/9962-8159. Plantão sáb/dom. Mirante João Olímpo, 6 sts, 4 sls, gar, 4 autos, pisc, jgos, etc. C/ acabo. Ac. imóv, carro, etc. R\$ 1.500.000. APV-872.

1.1 Petrópolis

1.1

Roseno Imóveis

PROCURADORIA DE IMÓVEIS - C.998. F.4006-3838/9962-8159. Plantão sáb/dom. Res. Aluizio Bezerra. Exc ap 4 sts e wcs c/alm. Ste master c/closet, ar/lzer, var, 3 vg gar. R\$ 350 mil. APV746.

PROCURADORIA DE IMÓVEIS - C.998. F.4006-3838/9962-8159. Plantão sáb/dom. Apto diferenciação do Ed Tancredo Neves, 4/4 sd ste + 2 semi-suíts, devidamente ambientado R\$ 540 mil. APV549.

PROCURADORIA DE IMÓVEIS - C.998. F.4006-3838/9962-8159. Plantão sáb/dom. Alto padrão, na Get. Vargas, 4 sts, 4 sls, lav, coz ampla, novo, 417m2. R\$ 1.600.000.00. APV-579.

ROSENO IMÓVEIS - C.1861-J. F.3211-0707. www.rosenoimoveis.com.br. Vd Ap, 4/4(2 sts), sl, wc, coz, 2 gar, ar/ser, dep. R\$ 380 mil. DIT-1340.

PERES & PERES IMÓVEIS - C.1607. F.4006-0207. 4 suít, closet, 3 sts, coz, copa, am no qto, dep emp, esc, var, ar/ser, dep emp, desp, churrasq, pisc, 3 gar, 2 elev, sl festa, playg. R\$ 1.500.000.00. AV-00973.

ATIVA IMOBILIÁRIA - C.1170. F.3221-6050. Flat c/ ampla localiz e vista p/ mar, novo, linda área lazer, piscina, prox à praia. ATC-7011.

ATIVA IMOBILIÁRIA - C.1170. F.3221-6050. Flat c/ ampla localiz e vista p/ mar, novo, linda área lazer, piscina, prox à praia. ATC-7011.

ATIVA IMOBILIÁRIA - C.1170. F.3221-6050. Flat mobil c/sl, var, st, coz amer, 1 vg ggm, ar/ser, pisc. R\$ 260 mil. SIVA-2037.

HABITACIONAL - C.1138. F.3206-2060/9403-5468. Ótm apto mobil, vista p/mar, super ventil, gar. Resc. carro na negociação R\$ 95 mil. AV-2240.

OPORTUNIDADE-Vdo. Flat Hotel de luxo Natal Plaza Quality Suites, mobiliado padrão pool,125 mil. Direto c/prop. (85) 8878.8880

FLATS - De 1, 2 ou 3 quartos. A 100m do mar, a partir de 130 mil. 9907-9742 Creci 2352.

JM CORRETOR DE IMÓVEIS - C.1959. www.imoveisempre.com.br. F.9966-0834/8828-4614. Venda. Apartam nvo. Ótma local, elev, var, 1 sl, coz, 1 ste, 1 semi-ste, 1 vg gar, 2 pisc, slão fest, 2 elev, geradr, - port 24hs. R\$ 180 mil. APV.3115.

JM CORRETOR DE IMÓVEIS - C.1959. www.imoveisempre.com.br. F.9966-0834/8828-4614. Venda. Apartam nvo. Ótma local, elev, var, 1 sl, coz, 1 ste, 1 semi-ste, 1 vg gar, 2 pisc, slão fest, 2 elev, geradr, - port 24hs. R\$ 180 mil. APV.3115.

JM CORRETOR DE IMÓVEIS - C.1959. www.imoveisempre.com.br. F.9966-0834/8828-4614. Venda. Apartam nvo. Ótma local, elev, var, 1 sl, coz, 1 ste, 1 semi-ste, 1 vg gar, 2 pisc, slão fest, 2 elev, geradr, - port 24hs. R\$ 180 mil. APV.3115.

JM CORRETOR DE IMÓVEIS - C.1959. www.imoveisempre.com.br. F.9966-0834/8828-4614. Venda. Apartam nvo. Ótma local, elev, var, 1 sl, coz, 1 ste, 1 semi-ste, 1 vg gar, 2 pisc, slão fest, 2 elev, geradr, - port 24hs. R\$ 180 mil. APV.3115.

JM CORRETOR DE IMÓVEIS - C.1959. www.imoveisempre.com.br. F.9966-0834/8828-4614. Venda. Apartam nvo. Ótma local, elev, var, 1 sl, coz, 1 ste, 1 semi-ste, 1 vg gar, 2 pisc, slão fest, 2 elev, geradr, - port 24hs. R\$ 180 mil. APV.3115.

JM CORRETOR DE IMÓVEIS - C.1959. www.imoveisempre.com.br. F.9966-0834/8828-4614. Venda. Apartam nvo. Ótma local, elev, var, 1 sl, coz, 1 ste, 1 semi-ste, 1 vg gar, 2 pisc, slão fest, 2 elev, geradr, - port 24hs. R\$ 180 mil. APV.3115.

JM CORRETOR DE IMÓVEIS - C.1959. www.imoveisempre.com.br. F.9966-0834/8828-4614. Venda. Apartam nvo. Ótma local, elev, var, 1 sl, coz, 1 ste, 1 semi-ste, 1 vg gar, 2 pisc, slão fest, 2 elev, geradr, - port 24hs. R\$ 180 mil. APV.3115.

JM CORRETOR DE IMÓVEIS - C.1959. www.imoveisempre.com.br. F.9966-0834/8828-4614. Venda. Apartam nvo. Ótma local, elev, var, 1 sl, coz, 1 ste, 1 semi-ste, 1 vg gar, 2 pisc, slão fest, 2 elev, geradr, - port 24hs. R\$ 180 mil. APV.3115.

JM CORRETOR DE IMÓVEIS - C.1959. www.imoveisempre.com.br. F.9966-0834/8828-4614. Venda. Apartam nvo. Ótma local, elev, var, 1 sl, coz, 1 ste, 1 semi-ste, 1 vg gar, 2 pisc, slão fest, 2 elev, geradr, - port 24hs. R\$ 180 mil. APV.3115.

JM CORRETOR DE IMÓVE

1.1 **Tirol**

1.1

Apartamento
Compra e Venda

Tirol

2 Quartos

PERES & PERES IMÓVEIS- C.1607. F.4006-0207. 2/4, sd 1 st, 2 elev, dep emp, ar/ser, pisc, 1 gar, 2 elev, sl/est, playg. R\$ 85 mil + SD. AV-01425.

HABITACIONAL - C.1138. F.3206-2060/9403-5468. Ótm apt, recem-const c/gar, sl, 2/4 s/1 ste, wc soc, coz, ar serv, pode se financ CEF R\$ 165 mil. AV-2123.

3 Quartos

PROCURADORIA DE IMÓVEIS- C.998. F.4006-3838/9962-8159. Plantão sáb/dom. Ap 3/4 sd 1 ste, 3 sts, wc, dep emp, ar serv, 2 vgs gar R\$ 270 mil + SD. R\$ 80 mil. APV966.

PROCURADORIA DE IMÓVEIS- C.998. F.4006-3838/9962-8159. Plantão sáb/dom. Ap 200m2, 3 sts, sla/4 amb, vista total do Pq Dunas, reform, recent. R\$ 250 mil. APV690.

PROCURADORIA DE IMÓVEIS- C.998. F.4006-3838/9962-8159. Plantão sáb/dom. Ap luxu d 1º, di-renc 3/4-3stes, 4 pls, spo porcelanato, var, ar/ser comp, 3 vgs. Exc loc, R\$ 1.200.000. APV576.

PROCURADORIA DE IMÓVEIS- C.998. F.4006-3838/9962-8159. Plantão sáb/dom. Pré-lançamento. Bosq do Tirol viz ao 16 Bata-lhao 3/4 sd 1 ste, lzer, 2 elev, 2 vgs, piso porcelanato R\$ 250 mil + SD. Últimas unid. APV967.

PROCURADORIA DE IMÓVEIS- C.998. F.4006-3838/9962-8159. Plantão sáb/dom. Ed Carlos Gondim. Pré-lanç, ap c/ 109m2, 3/4, 2 sts. A partir R\$ 319 mil. APV779.

PROCURADORIA DE IMÓVEIS- C.998. F.4006-3838/9962-8159. Plantão sáb/dom. Ap c/ 208m, 3 sts c/ arm, esc, sl 3 amb, coz, dep, R\$ 500 mil. APV965.

PROCURADORIA DE IMÓVEIS- C.998. F.4006-3838/9962-8159. Plantão sáb/dom. Pré-lançamento. 3/4 1 ste, 89 e 91m2, a partir. R\$ 252.900.00. APV622.

PROCURADORIA DE IMÓVEIS- C.998. F.4006-3838/9962-8159. Plantão sáb/dom. Otm loc, 200m2, cômodos amplos, 3 suít, esc, sl p/ 2 amb, lavb, coz c/ arms, dep emp, ar serv, depósito, ótm ar, lazer, 2 vgs gar, elev, R\$ 430 mil. APV.15659.

PERES & PERES IMÓVEIS- C.1607. F.4006-0207. 3/4 sdo 1 ste, closet, 2 sts, coz, am no qto, lav, dep emp, ar serv, ar serv, desp, 2 gar(ns), 2 elev(es), sl/est, fest. R\$ 280 mil. AV-01319.

PERES & PERES IMÓVEIS- C.1607. F.4006-0207. 3/4 sdo 1 ste, 2 sts, coz, dep emp, wc serv, ar/ser, 2 gar, 2 elev. R\$ 180 mil. AV-01365.

PERES & PERES IMÓVEIS- C.1607. F.4006-0207. 3/4 sd 3 sts, closet, 3 sts, coz, dep emp, var, wc serv, ar/ser, desp, pisc, 3 gar, 3 elev, sl/est. R\$ 550 mil. AV-01423.

PERES & PERES IMÓVEIS- C.1607. F.4006-0207. Novo, pronto p/ morar, aceita financiamento bancário, 3/4 s/1 suít, a partir R\$ 242 mil. AV.01378.

HABITACIONAL - C.1138. F.3206-2060/9403-5468. Ótm apt, super conserv gar p/2 car, 2 sl, escr, lav, var, 3/4 s/1 ste, coz, ar serv, depósito R\$ 280 mil. AV.2297.

HABITACIONAL - C.1138. F.3206-2060/9403-5468. Ótm apt, gar p/ 2 car, sl, wc soc, 3/4 s/1 ste c/ arm, coz c/ arm, ar serv, dep comp, ar lazer c/ pisc, sl fest, R\$ 310 mil. AV-2337.

VALOR IMÓVEIS RN- Creci. J.1833. F.3201-3000. Apt 124m2, 3/4 s/1 st, sl/2 amb, coz c/ arm, 2 gar, próx a TV Tropical. AV-4046.

1.1 **Tirol**

1.1

ATIVA IMOBILIÁRIA - C.1170. F.3221-6050. Ótm apto, 1 por and, sl amp c/ var, 3/4 s/1 suít, escrit, dep emp, ar serv, coz, banc granito, 2 vgs gar, depósito indiv, ar lazer. ATC-6968.

VALOR IMÓVEIS RN- Creci. J.1833. F.3201-3000. Exclusivo Juvenil Lamartine-Ótm apt 220m2, 3 sts c/closet, sl 3 amb, var, coz c/arms, dep emp, 3 gar, lzer compl. R\$ 550 mil.

TERTULIANO RÊGO - C.1098J. F.3203-2800. Plantão Sáb/Dom. Apto amplo, exc.local, 2 sls c/var, lav, esc, 3 sts, s/1 master c/hidro, demais deqs, 3 gar, lazer. R\$ 600 mil. TR16779.

TERTULIANO RÊGO - C.1098J. F.3203-2800. Plantão Sáb/Dom. Apto ótimo local, amplo, sl 3 amb/var, lav, 3/4 (1 ste, 2 semi ste), wc soc, demais deqs, 3 gar, lazer. R\$ 300 mil. TR16039.

TERTULIANO RÊGO - C.1098J. F.3203-2800. Plantão Sáb/Dom. Exc.local, pilotis, revest, sl 2 amb, 3/4, wc soc, demais deqs, gar. R\$ 130 mil. TR16320.

CAIO FERNANDES- C.1191. F.4008-0001. Plantão sábado/dom/feriados das 8 às 17h. www.caiofernandes.com.br. Apto ótm, 170m2, 3 suít, sl p/ 2 amb, var, lavb, dep emp, piscina, churras, sl jogos, sl ginast, sauna, bar, elev, playground, quadra, vena conferir. R\$ 650 mil. APV.15534.

CAIO FERNANDES- C.1191. F.4008-0001. Plantão sábado/dom/feriados das 8 às 17h. www.caiofernandes.com.br. Apto ótm, 170m2, 3 suít, sl p/ 2 amb, var, lavb, dep emp, piscina, churras, sl jogos, sl ginast, sauna, bar, elev, playground, quadra, vena conferir. R\$ 650 mil. APV.15534.

CAIO FERNANDES- C.1191. F.4008-0001. Plantão sábado/dom/feriados das 8 às 17h. www.caiofernandes.com.br. Apto ótm, 170m2, 3 suít, sl p/ 2 amb, var, lavb, dep emp, piscina, churras, sl jogos, sl ginast, sauna, bar, elev, playground, quadra, vena conferir. R\$ 650 mil. APV.15534.

CAIO FERNANDES- C.1191. F.4008-0001. Plantão sábado/dom/feriados das 8 às 17h. www.caiofernandes.com.br. Apto ótm, 170m2, 3 suít, sl p/ 2 amb, var, lavb, dep emp, piscina, churras, sl jogos, sl ginast, sauna, bar, elev, playground, quadra, vena conferir. R\$ 650 mil. APV.15534.

CAIO FERNANDES- C.1191. F.4008-0001. Plantão sábado/dom/feriados das 8 às 17h. www.caiofernandes.com.br. Apto ótm, 170m2, 3 suít, sl p/ 2 amb, var, lavb, dep emp, piscina, churras, sl jogos, sl ginast, sauna, bar, elev, playground, quadra, vena conferir. R\$ 650 mil. APV.15534.

CAIO FERNANDES- C.1191. F.4008-0001. Plantão sábado/dom/feriados das 8 às 17h. www.caiofernandes.com.br. Apto ótm, 170m2, 3 suít, sl p/ 2 amb, var, lavb, dep emp, piscina, churras, sl jogos, sl ginast, sauna, bar, elev, playground, quadra, vena conferir. R\$ 650 mil. APV.15534.

CAIO FERNANDES- C.1191. F.4008-0001. Plantão sábado/dom/feriados das 8 às 17h. www.caiofernandes.com.br. Apto ótm, 170m2, 3 suít, sl p/ 2 amb, var, lavb, dep emp, piscina, churras, sl jogos, sl ginast, sauna, bar, elev, playground, quadra, vena conferir. R\$ 650 mil. APV.15534.

CAIO FERNANDES- C.1191. F.4008-0001. Plantão sábado/dom/feriados das 8 às 17h. www.caiofernandes.com.br. Apto ótm, 170m2, 3 suít, sl p/ 2 amb, var, lavb, dep emp, piscina, churras, sl jogos, sl ginast, sauna, bar, elev, playground, quadra, vena conferir. R\$ 650 mil. APV.15534.

CAIO FERNANDES- C.1191. F.4008-0001. Plantão sábado/dom/feriados das 8 às 17h. www.caiofernandes.com.br. Apto ótm, 170m2, 3 suít, sl p/ 2 amb, var, lavb, dep emp, piscina, churras, sl jogos, sl ginast, sauna, bar, elev, playground, quadra, vena conferir. R\$ 650 mil. APV.15534.

CAIO FERNANDES- C.1191. F.4008-0001. Plantão sábado/dom/feriados das 8 às 17h. www.caiofernandes.com.br. Apto ótm, 170m2, 3 suít, sl p/ 2 amb, var, lavb, dep emp, piscina, churras, sl jogos, sl ginast, sauna, bar, elev, playground, quadra, vena conferir. R\$ 650 mil. APV.15534.

CAIO FERNANDES- C.1191. F.4008-0001. Plantão sábado/dom/feriados das 8 às 17h. www.caiofernandes.com.br. Apto ótm, 170m2, 3 suít, sl p/ 2 amb, var, lavb, dep emp, piscina, churras, sl jogos, sl ginast, sauna, bar, elev, playground, quadra, vena conferir. R\$ 650 mil. APV.15534.

CAIO FERNANDES- C.1191. F.4008-0001. Plantão sábado/dom/feriados das 8 às 17h. www.caiofernandes.com.br. Apto ótm, 170m2, 3 suít, sl p/ 2 amb, var, lavb, dep emp, piscina, churras, sl jogos, sl ginast, sauna, bar, elev, playground, quadra, vena conferir. R\$ 650 mil. APV.15534.

CAIO FERNANDES- C.1191. F.4008-0001. Plantão sábado/dom/feriados das 8 às 17h. www.caiofernandes.com.br. Apto ótm, 170m2, 3 suít, sl p/ 2 amb, var, lavb, dep emp, piscina, churras, sl jogos, sl ginast, sauna, bar, elev, playground, quadra, vena conferir. R\$ 650 mil. APV.15534.

CAIO FERNANDES- C.1191. F.4008-0001. Plantão sábado/dom/feriados das 8 às 17h. www.caiofernandes.com.br. Apto ótm, 170m2, 3 suít, sl p/ 2 amb, var, lavb, dep emp, piscina, churras, sl jogos, sl ginast, sauna, bar, elev, playground, quadra, vena conferir. R\$ 650 mil. APV.15534.

CAIO FERNANDES- C.1191. F.4008-0001. Plantão sábado/dom/feriados das 8 às 17h. www.caiofernandes.com.br. Apto ótm, 170m2, 3 suít, sl p/ 2 amb, var, lavb, dep emp, piscina, churras, sl jogos, sl ginast, sauna, bar, elev, playground, quadra, vena conferir. R\$ 650 mil. APV.15534.

1.1 **Tirol**

1.1

HABITACIONAL - C.1138. F.3206-2060/9403-5468. Ótm oport de comprar um apto em regime de condomínio c/ 139m2, 3 ste, 2 ou 3 gar, co tranquilo. A partir R\$ 220 mil. AV-2357.

+ de 3 Quartos

VDO APTO TIROL- EDF GILMAR FILHO, 4 sts, 3 vgs, 01 Apto por Andar,Dependência. F.3222-6331

PROCURADORIA DE IMÓVEIS- C.998. F.4006-3838/9962-8159. Plantão sáb/dom. Pré-Lanç, R. Jundiá, 4/4-2 sts, 150m2 de ar. A partir R\$ 426 mil. APV750.

PROCURADORIA DE IMÓVEIS- C.998. F.4006-3838/9962-8159. Plantão sáb/dom. Pré-Lançamento Apto 4 ste, 168m2. A partir R\$ 476.900.00. APV621.

PROCURADORIA DE IMÓVEIS- C.998. F.4006-3838/9962-8159. Plantão sáb/dom. Exc ap 4 sts, sla/4 amb, var gde, copa gde, cp/ coz, dep emp, qts e coz c/arm, ar/izer, and alto. R\$ 750 mil. APV431.

PROCURADORIA DE IMÓVEIS- C.998. F.4006-3838/9962-8159. Plantão sáb/dom. Ap/alto padr, 4 sts, 3 vgs, sl fest, pisc, qdra. R\$ 950 mil. APV412.

PROCURADORIA DE IMÓVEIS- C.998. F.4006-3838/9962-8159. Plantão sáb/dom. Ap 4/4, 2 sts, 2 vgs, sla estar/jant, closet, coz, wc serv, pisc, slão/est/ginast, jd ext, sauna. R\$ 373 mil. APV869.

PROCURADORIA DE IMÓVEIS- C.998. F.4006-3838/9962-8159. Plantão sáb/dom. Ap 4/4, 2 sts, 2 vgs, sla estar/jant, closet, coz, wc serv, pisc, slão/est/ginast, jd ext, sauna. R\$ 373 mil. APV869.

PROCURADORIA DE IMÓVEIS- C.998. F.4006-3838/9962-8159. Plantão sáb/dom. Ap 4/4, 2 sts, 2 vgs, sla estar/jant, closet, coz, wc serv, pisc, slão/est/ginast, jd ext, sauna. R\$ 373 mil. APV869.

PROCURADORIA DE IMÓVEIS- C.998. F.4006-3838/9962-8159. Plantão sáb/dom. Ap 4/4, 2 sts, 2 vgs, sla estar/jant, closet, coz, wc serv, pisc, slão/est/ginast, jd ext, sauna. R\$ 373 mil. APV869.

PROCURADORIA DE IMÓVEIS- C.998. F.4006-3838/9962-8159. Plantão sáb/dom. Ap 4/4, 2 sts, 2 vgs, sla estar/jant, closet, coz, wc serv, pisc, slão/est/ginast, jd ext, sauna. R\$ 373 mil. APV869.

PROCURADORIA DE IMÓVEIS- C.998. F.4006-3838/9962-8159. Plantão sáb/dom. Ap 4/4, 2 sts, 2 vgs, sla estar/jant, closet, coz, wc serv, pisc, slão/est/ginast, jd ext, sauna. R\$ 373 mil. APV869.

PROCURADORIA DE IMÓVEIS- C.998. F.4006-3838/9962-8159. Plantão sáb/dom. Ap 4/4, 2 sts, 2 vgs, sla estar/jant, closet, coz, wc serv, pisc, slão/est/ginast, jd ext, sauna. R\$ 373 mil. APV869.

PROCURADORIA DE IMÓVEIS- C.998. F.4006-3838/9962-8159. Plantão sáb/dom. Ap 4/4, 2 sts, 2 vgs, sla estar/jant, closet, coz, wc serv, pisc, slão/est/ginast, jd ext, sauna. R\$ 373 mil. APV869.

PROCURADORIA DE IMÓVEIS- C.998. F.4006-3838/9962-8159. Plantão sáb/dom. Ap 4/4, 2 sts, 2 vgs, sla estar/jant, closet, coz, wc serv, pisc, slão/est/ginast, jd ext, sauna. R\$ 373 mil. APV869.

PROCURADORIA DE IMÓVEIS- C.998. F.4006-3838/9962-8159. Plantão sáb/dom. Ap 4/4, 2 sts, 2 vgs, sla estar/jant, closet, coz, wc serv, pisc, slão/est/ginast, jd ext, sauna. R\$ 373 mil. APV869.

PROCURADORIA DE IMÓVEIS- C.998. F.4006-3838/9962-8159. Plantão sáb/dom. Ap 4/4, 2 sts, 2 vgs, sla estar/jant, closet, coz, wc serv, pisc, slão/est/ginast, jd ext, sauna. R\$ 373 mil. APV869.

PROCURADORIA DE IMÓVEIS- C.998. F.4006-3838/9962-8159. Plantão sáb/dom. Ap 4/4, 2 sts, 2 vgs, sla estar/jant, closet, coz, wc serv, pisc, slão/est/ginast, jd ext, sauna. R\$ 373 mil. APV869.

PROCURADORIA DE IMÓVEIS- C.998. F.4006-3838/9962-8159. Plantão sáb/dom. Ap 4/4, 2 sts, 2 vgs, sla estar/jant, closet, coz, wc serv, pisc, slão/est/ginast, jd ext, sauna. R\$ 373 mil. APV869.

1.2 **Alecrim**

1.2

CAIO FERNANDES- C.1191. F.4008-0001. Plantão sábado/dom/feriados das 8 às 17h. Kitnet c/ sl, wc, quarto e coz amer R\$ 330.00. APA-9826.

Areia Preta

1 Quarto

CAIO FERNANDES- C.1191. F.4008-0001. Plantão sábado/dom/feriados das 8 às 17h. 1 ste, sla, coz, ar/izer compl. R\$ 1.200,00 + cond. APA-4454.

3 Quartos

ALUGUE COM VALOR- Creci. J.1833. F.3201-3000/3201-6262. Vista p/mar, apt 3 sts, sla/2 amb, lav, qts e coz c/arms, dep emp, lzer/compl. AA-219.

Barro Vermelho

1 Quarto

PROCURADORIA DE IMÓVEIS- C.998. F.4006-3838/9938-6828. Plantão sáb/dom. Apto, Edf Stavelot, sl, 1/4, wc soc c/ box, coz, ar serv, 1 vgs gar. R\$ 480,00 + tx e PTU. APL-049.

PERES & PERES IMÓVEIS- C.1607. F.4006-0207. Apto, 3/4 sdo 1 ste, sl, coz c/arm, wc soc, lavand, ar serv, 1 vgs, 80m2. R\$ 700,00 + cond. + taxas. (cond Ed Montana). AV-00651.

2 Quartos

ALUGUE COM VALOR - Creci. J.1833. F.3201-3000/3201-6262. Apto prox ao Memorial, apto 2/4 s/1 ste c/hidro e closet, sl 2 amb, copa coz c/arms, 2 gar. R\$ 1.200 c/cond + IPTU. AA-289.

CAIO FERNANDES- C.1191. F.4008-0001. Plantão sábado/dom/feriados das 8 às 17h. Apto c/2/4 sd 1 st c/arms, sl p/2 amb, var, wc c/blíndex e arm, coz amer c/arms, ar/ser, ar/izer compl e 1 vgs ggm cobert. R\$ 800,00 + cond. APA-3632.

ATIVA IMOBILIÁRIA- C.1170. F.3221-6050. Apto c/sl, 2/4 s/1 ste, wc soc, coz, ar serv, gar. ATGR-159.

3 Quartos

PROCURADORIA DE IMÓVEIS- C.998. F.4006-3838/9938-6828. Plantão sáb/dom. Cond Por do Sol sl, 3/4 sd 1 ste c/arm, wc soc c/ box, coz c/arm, ar serv, dep emp, var, exc loc, R\$ 850,00 + tx e IPTU. APL668.

CAIO FERNANDES- C.1191. F.4008-0001. Plantão sábado/dom/feriados das 8 às 17h. Apto c/3/4 sd 1 st, sl, var, wc, coz, dep emp, ar/ser, ar/izer compl e 2 vgs de ggm. Arroladamente 96m2. R\$ 1.200,00 + cond. APA-1168

ATIVA IMOBILIÁRIA- C.1170. F.3221-6050. Apto c/ sl, var, 3/4 s/1 ste, wc soc c/ arm, coz, ar serv, gar. ATGR.173.

Candelária

2 Quartos

PROCURADORIA DE IMÓVEIS- C.998. F.4006-3838/9938-6828. Plantão sáb/dom. Res Jacumã, sl, 2/4 c/arm, wc soc c/box, coz, ar serv, c/wc. R\$ 550,00 + tx e IPTU. APL159.

CAIO FERNANDES- C.1191. F.4008-0001. Plantão sábado/dom/feriados das 8 às 17h. Apto c/2/4, sl, coz c/ arms, piscina, churras, 1 vgs gar, R\$ 500,00 + cond. APA-9828.

CAIO FERNANDES- C.1191. F.4008-0001. Plantão sábado/dom/feriados das 8 às 17h. Apto c/sl, 2/4 sd 1 st, coz, ar/ser, dep emp, var, wc, pisc e 02 vgs ggm. R\$ 1 mil + Cond. (O valor pode ser negociado).APA-1197.

HABITACIONAL - C.1138. F.3206-2060/9403-5468. Bom apto c/sl, 2/4, quarto de emp, wc soc, coz, ar/ser. R\$ 600,00+cond AA-1340.

1.2 **Candelária**

1.2

HABITACIONAL - C.1138. F.3206-2060/9403-5468. Ótm apto, novo, 1º loc, c/árizer, sl, var, 2/4 s/1 st, coz c/arm, wc soc, elev, super ventil. R\$ 800,00+cond AA-1153.

3 Quartos

CRECI 1846 - 3/4 sdo 1 ste, sl, wc, dep emp, área serv. F: 3213-7178/9988-5064.

CAIO FERNANDES - C.1191. F.4008-0001. Plantão sábado/dom/feriados das 8 às 17h. Apto c/ 3/4 c/arm emb, sl, wc c/arm e blíndex, coz c/arm emb da pia, ar serv, 2 vgs gar, ar lazer c/slão festas e quadra. R\$ 700,00 + cond. APA-9739.

PERES & PERES IMÓVEIS - C.1607. F.4006-0207. 3/4 sdo 1 st 2 amb, coz c/arm, wc soc, dep emp, wc serv, ar serv, 99m2, (Cond Solar do Alto da Candelária). 1.500,00 + taxas. AL-00631.

+ de 3 Quartos

ATIVA IMOBILIÁRIA- C.1170. F.3221-6050. Apto c/sl p/2 amb, 4 sts, sd 3 sts c/closet e arm(stas c/var), lav, coz ampla, ar/ser. ATGR-166.

Capim Macio

1 Quarto

CAIO FERNANDES - C.1191. F.4008-0001. Plantão sábado/dom/feriados das 8 às 17h. Apto c/ 1/4, sl, wc soc, coz, ggm. R\$ 500,00 + cond. APA-4241.

CAIO FERNANDES - C.1191. F.4008-0001. Plantão sábado/dom/feriados das 8 às 17h. Apto c/ 1/4, sl, wc soc, coz, ggm. R\$ 500,00 + cond. APA-4241.

CAIO FERNANDES - C.1191. F.4008-0001. Plantão sábado/dom/feriados das 8 às 17h. Apto c/ 1/4, sl, wc soc, coz, ggm. R\$ 500,00 + cond. APA-4241.

PERES & PERES IMÓVEIS - C.1607. F.4006-0207. 1/4 c/ arm, sl, coz amer, var, wc soc, ar serv, 1 vgs R\$ 800,00 + IPTU. Cond José Justiniano de Mello. Tx de cond incluso no aluguel (água, gás e tv à cabo). AL-00209.

2 Quartos

MAR DO SUL III - Cond. fech.3/4(1 ste), dep, sla, coz, gar coberta. F:3219-2672/8714-9856

PROCURADORIA DE IMÓVEIS- C.998. F.4006-3838/9938-6828. Plantão sáb/dom. Apto, Cond Maison Debrét sl, 2/4, wc soc c/ box, coz, ar serv, guarita. R\$ 550

1.2 Nova Pamamirim

1.2 Apartamento Aluga

Nova Pamamirim

2 Quartos

BOSQUE JIQUI- Cond. Fechado c/ 2/4, Terrço. Na Av. Petra Kelly, 1500. (Incluso água+ gás + Condomínio) Por trás COLÉGIO SALESIANO. Tratar Direto c/proprietário. 3217-6178/8839-0480

PROCURADORIA DE IMÓVEIS - C.998. F.4006-3838/9938-6828. Plantão sáb/dom. Apto. Cond Bertoga, sl, 2/4, wc soc c/box, coz, ar serv, 1 vg gar. R\$ 400,00 + TX e IPTU. APL653.

ALUGUE COM VALOR - Creci. J.1833. F.3201-3000/3201-6262. Apt novo, 2/4, sl/2 ams, coz, 1 vg, lzer compl. R\$ 500,00 + bxs. AA-284.

CAIO FERNANDES - C.1191. F.4008-0001. Plantão sábado/dom/feriados das 8 às 17h. Apto c/2/4, sl, wc soc, coz, gar. R\$ 450,00 + cond. APA-6650.

CAIO FERNANDES - C.1191. F.4008-0001. Plantão sábado/dom/feriados das 8 às 17h. Apto c/2/4, sl, wc soc, coz c/arms, gar cob. R\$ 440,00 + cond. APA-7892.

CAIO FERNANDES - C.1191. F.4008-0001. Plantão sábado/dom/feriados das 8 às 17h. Apto c/s/ p/2 amb, 2/4, sdo 1 ste, wc, coz, ar serv, 1 vg gar. R\$ 400,00 + cond. APA-9734.

HABITACIONAL - C.1138. F.3206-2060/9403-5468. Bom apto no cond, Serrambi VII c/s/1, 2/4, wc soc, coz, ar serv, gar. R\$ 400,00 + cond. AA-1272.

HABITACIONAL - C.1138. F.3206-2060/9403-5468. Bom apto no cond, Serrambi VII c/s/1, 2/4, wc soc, coz, ar serv, R\$ 550,00 c/cond incluso. AA-1315.

HABITACIONAL - C.1138. F.3206-2060/9403-5468. Bom apto c/2/4, sl, wc soc, coz, ar serv. R\$ 500,00 c/IPTU Incluso + cond. AA-1342.

HABITACIONAL - C.1138. F.3206-2060/9403-5468. Bom apto no resid, Itamarati, 2ª andar c/ sl, 2/4, wc soc, gar, cond.fech. R\$ 480,00 + cond. AA-1347.

HABITACIONAL - C.1138. F.3206-2060/9403-5468. Bom apto no resid, Itamarati, 2ª andar c/ sl, 2/4, wc soc, gar, cond.fech. R\$ 480,00 + cond. AA-1347.

3 Quartos

PROCURADORIA DE IMÓVEIS - C.998. F.4006-3838/9938-6828. Plantão sáb/dom. Ap Cond Arco Iris sl p/2 amb, 3/4 sd 1 ste, wc soc c/box, coz, ar serv, 1 vg gar, pisc. R\$ 650,00 + tx e IPTU. APL096.

PROCURADORIA DE IMÓVEIS - C.998. F.4006-3838/9938-6828. Plantão sáb/dom. Ap Jard do Sul, sl p/2 amb, 3/4 sd 1 ste, wc soc, coz, ar serv, var, ar lazer c/pisc, churr, slão festas. R\$ 500,00 + tx e IPTU. APL650.

ALUGUE COM VALOR - Creci. J.1833. F.3201-3000/3201-6262. Apt novo, 3/4 s/2 sts, sl/2 ams c/ var, coz, 1 vg, lazer compl. AA-287.

CAIO FERNANDES - C.1191. F.4008-0001. Plantão sábado/dom/feriados das 8 às 17h. Apto c/3/4 sd 1 suite, sl, coz, ar serv, wc, var. R\$ 430,00 + cond. APA-8974.

CAIO FERNANDES - C.1191. F.4008-0001. Plantão sábado/dom/feriados das 8 às 17h. Apto c/3/4 sd 1 suite, sl p/2 amb, wc, coz, ar serv, dep, var, 2 vgs gar, cob, ar lazer compl. R\$ 850,00 + cond. APA-9859.

TERTULIANO RÉGO - C.1098J. F.3203-2800. Plantão Sáb/Dom. Esplanadas dos Jardins, sl 2 amb, 3/4 (1 ste), wc soc, demais depts, gar. R\$ 500,00. TR16583.

PERES & PERES IMÓVEIS - C.1607. F.4006-0207. 3/4 sd 1 st, sl, coz, wc soc, var, ar/ser, 1 vg, R\$ 350,00 + cond + taxas. (Cond Jd Sul). AL-00051

ALUGUE COM VALOR - Creci. J.1833. F.3201-3000/3201-6262. Apt novo, 2/4 c/1 st, sl/2 ams, coz, ar/ser, 1 vg. R\$ 550(Incluso Cond). AA-294

1.2 Nova Pamamirim

HABITACIONAL - C.1138. F.3206-2060/9403-5468. Ótimo apto c/gar, sl, wc, 3/4 sdo 1 ste, coz c/lam, ar serv + a lazer c/pisc. R\$ 470,00 + cond. AA-1311.

HABITACIONAL - C.1138. F.3206-2060/9403-5468. Ótimo apto c/gar, sl, 3/4 s/1 ste, wc soc c/lam, coz c/lam, ar serv. R\$ 850,00 c/cond. AA-1343.

Petrópolis

1 Quarto

ATIVA IMOBILIÁRIA - C.1170. F.3221-6050. Flat mobil c/s/1, var, 1/4, wc soc, coz, gar. ATGR.171.

2 Quartos

**** ALUGO APARTAMENTOS ** - Centro e Petrópolis, c/ 1 e 2/4 sla.copa/coz,wc,garagem de R\$ 220,00 a R\$ 500,00.F:3222-3465/3091-0502/9408-3746**

ALUGUE COM VALOR - Creci. J.1833. F.3201-3000/3201-6262. Apto, 2/4 sd 1 st; 1 sl, var, ld somb, bem ventil, 1 gar, próx a praia. R\$ 750,00 + bxs. AA-283.

CAIO FERNANDES - C.1191. F.4008-0001. Plantão sábado/dom/feriados das 8 às 17h. Apto c/2/4 sdo 1 ste, sl ampla, wc soc, coz c/ arms, ar serv, gar, elev, play. R\$ 750,00 + cond. APA-4450.

ATIVA IMOBILIÁRIA - C.1170. F.3221-6050. Sla p/2 ams, var, 2/4, wc soc, coz, ar/ser, dep emp c/wc e gar. ATGR.142.

PERES & PERES IMÓVEIS - C.1607. F.4006-0207. 2/4 sd 1 st, sl, coz, wc soc, lav/ar serv, 1 vg, sl/festa, 56m2. R\$ 800,00 + Cond + bxs(Cond Alto do Jurú). AL-00600.

3 Quartos

PROCURADORIA DE IMÓVEIS - C.998. F.4006-3838/9938-6828. Plantão sáb/dom. Ap, Edif Dulce Costa, sl, 3/4 sd 3 sts, wc soc c/ box, hidro, copa/coz, ar serv, esc, lav, 2 gar. R\$ 1.840,00 incluso cond + IPTU. APL-283.

CAIO FERNANDES - C.1191. F.4008-0001. Plantão sábado/dom/feriados das 8 às 17h. Apto c/3/4 sd 1 st, sl, wc, coz, ar/ser, pisc e 2 vgs de gar cobert. R\$ 1.300,00 + cond. APA-9898.

ATIVA IMOBILIÁRIA - C.1170. F.3221-6050. Apt c/ sl p/2 amb, 3/4 sdo 1 st, lavabo, wc soc, coz, dep emp, ar serv, gar. ATGR.149.

HABITACIONAL - C.1138. F.3206-2060/9403-5468. Ótimo apto c/2/4, sl, wc soc, coz, ar serv, pisc e 2 vgs de gar cobert. R\$ 1.300,00 + cond. APA-9898.

ATIVA IMOBILIÁRIA - C.1170. F.3221-6050. Apto c/ sl p/2 amb, var, 3 ste c/ arm, escrit, coz, ar serv, dep emp, 3 vg gar, lacer c/ piscina. ATGR-161.

HABITACIONAL - C.1138. F.3206-2060/9403-5468. Ótimo apto c/2/4, sl, wc soc, coz, ar serv, pisc e 2 vgs de gar cobert. R\$ 1.300,00 + cond. AA-1351.

ATIVA IMOBILIÁRIA - C.1170. F.3221-6050. Exc apto tdo mobil c/s/ p/2 ams, var, lav, 4 sts sd 1 máster, coz, ar/ser e dep emp, 3 vg ggm. ATGR.169.

PERES & PERES IMÓVEIS - C.1607. F.4006-0207. Apto, 2/4, sl, coz, ar serv, churrasq, 1 vg gar, R\$ 500,00 + cond + taxas. (Cond Porto Verde). AL-00469.

HABITACIONAL - C.1138. F.3206-2060/9403-5468. Bom apto c/ sl, 2 sts, coz, ar serv, 1 gar. R\$ 500,00. AA-1251.

Planalto

ALUGUE COM VALOR - Creci. J.1833. F.3201-3000/3201-6262. Apt novo, 2/4 c/1 st, sl/2 ams, coz, ar/ser, 1 vg. R\$ 550(Incluso Cond). AA-294

1.2 Praias

Praias

ROSENO IMÓVEIS - C.1861-J. F.3211-0707. www.rosenoimoveis.com.br. Aluga flat vista p/ mar, tv p/assin, pisc, sauna, gar, rest, mensal ou p/temporada. R\$ 850,00 cond incluso. LOC-100.

1 Quarto

HABITACIONAL - C.1138. F.3206-2060/9403-5468. Aluga-se Kitnet na praia do meio, próx do mar c/s/1, 1 st, coz, R\$ 550,00c/cond incluso. AA-1341.

2 Quartos

ALUGA-SE LOFT - P/ temporada, ótima localização, cond fechado. F: 9944-8771

Ponta Negra

PROCURADORIA DE IMÓVEIS - C.998. F.4006-3838/9938-6828. Plantão sáb/dom. Apto Stúdio da Praia, sl c/arm, wc c/blindex, coz c/lam, sl, gar, ar/ler, imóv novo, c/vista p/0 mar. R\$ 800,00 + tx e IPTU. APL-318.

HABITACIONAL - C.1138. F.3206-2060/9403-5468. Bom apto tipo flat c/arm, cama, fogão, bela vista do mar. R\$ 1.350,00 + cond. AA-1287.

1 Quarto

APARTAMENTOS MOBILIADOS - Fone: 9982-6226. www.aparttemporada.com.br

FLAT - C/2 e 01 qto. mobiliado, à 100m do mar. Tr. 9907-9742 Creci 2352.

APARTAMENTO MOBILIADO - Tr. 9983-7577.

PROCURADORIA DE IMÓVEIS - C.998. F.4006-3838/9938-6828. Plantão sáb/dom. Ap, Sl, quarto e wc soc. R\$ 680,00 c/IPTU e cond incluso. APL-656.

PROCURADORIA DE IMÓVEIS - C.998. F.4006-3838/9938-6828. Plantão sáb/dom. Cond Atlântico Flat, sl, 1/4 c/arm, wc soc c/box, copa, var, 1 vg gar. R\$ 1.100,00 c/Cond incluso + IPTU. APL.661.

ALUGUE COM VALOR - Creci. J.1833. F.3201-3000/3201-6262. Ótm flat mobil c/1/4, sla, coz, 1 vg, próx ao Praia Shopping. R\$ 800,00 + bxs. AA-231

CAIO FERNANDES - C.1191. F.4008-0001. Plantão sábado/dom/feriados das 8 às 17h. Apto c/1 ste, sl ampla, coz amerc, ar lazer compl, gar. R\$ 1 mil + cond. APA-1346.

CAIO FERNANDES - C.1191. F.4008-0001. Plantão sábado/dom/feriados das 8 às 17h. Apto c/1 st, arm embut, 1 vg ggm, c/frigobar, ar condicao, apto stúdio c/vista p/0 morro do careca, ch/c, mini - coz e porta corr na sla, ar cond, mini coz, tv, ar/ler c/pisc e sauna. R\$ 1.350,00. APA-9744.

CAIO FERNANDES - C.1191. F.4008-0001. Plantão sábado/dom/feriados das 8 às 17h. Apto c/3/4 sd 1 st, sl p/2 ams, wc soc, coz c/arms, dep, ar lzer compl, ggm, elev. R\$ 1 mil + cond. APA-7837.

TERTULIANO RÉGO - C.1098. F.3203-2800. Plantão sáb/dom. Exc apto novo, andar alto, sl 2 amb/var, 3/4 (1 ste) wc soc, demais dep, 2 gar, lazer R\$ 1.300,00. TR16470.

HABITACIONAL - C.1138. F.3206-2060/9403-5468. Ótimo apto c/s/1, 3/4, 1 ste, wc soc c/arm, ar serv, dep, andar alto, ar lazer, c/ou sem mobil. R\$ 1.200,00. AA-1324.

HABITACIONAL - C.1138. F.3206-2060/9403-5468. apto maravilhoso, andar alto, gar p/2 car, wc, 3/4 sdo 1 ste, coz, ar serv + wc da secretária, ar lazer c/pisc, sl ginástica, qdra de tênis. R\$ 1 mil. AA-1325.

ROSENO IMÓVEIS - C.1861-J. F.3211-0707. www.rosenoimoveis.com.br. Alug Ap 2/4 (ste) mobil, pisc, fitness, gar, serv de hotel R\$ 1.400,00 cond e internet incluso. LOC.282.

1.2 Ponta Negra

CAIO FERNANDES - C.1191. F.4008-0001. Plantão sábado/dom/feriados das 8 às 17h. Apto c/2/4 sd 1 ste c/arms emb, sla, coz amerc c/arms, ar/ler compl. R\$ 1 mil + cond. APA-9041.

CAIO FERNANDES - C.1191. F.4008-0001. Plantão sábado/dom/feriados das 8 às 17h. 2/4 sd 1 ste c/arm, sla p/2 ams, coz c/arms, ggm. R\$ 1 mil + cond. APA-9938.

CAIO FERNANDES - C.1191. F.4008-0001. Plantão sábado/dom/feriados das 8 às 17h. Apto c/2/4 sdo 1 ste, sl, wc, coz, 1 vg gar. R\$ 800,00 + cond. APA-8914.

PERES & PERES IMÓVEIS - C.1607. F.4006-0207. 2/4 sdo 1 st, sl, coz c/lam, lavand, dep emp, wc serv, ar serv, churrasq, pisc, sl/fest, playground, sl ginástica, sauna, vga gar (cond Corais de P.Negra). R\$ 1 mil + cond + bxs. Temos outras opções no bairro. AL-00380.

PERES & PERES IMÓVEIS - C.1607. F.4006-0207. 2/4 sdo 1 st, sl, coz, piscina, sl fest, 1 vg mobil, 54m2 (cond Ed Porto Viejo Residence). R\$ 1.300,00 c/ cond e taxas. AL-00634.

HABITACIONAL - C.1138. F.3206-2060/9403-5468. ótimo flat c/vista c/vista p/0 mar, 1ª locaçõ, 2/4 c/arm, wc c/blindex, sl, var, coz c/lam, e fogão de bancada, ar lazer. R\$ 1.500,00 c/cond incluso. AA-1274.

HABITACIONAL - C.1138. F.3206-2060/9403-5468. ótimo apto novo 1ª locaçõ, c/1 gar, sl, 2/4 sdo 1 ste, wc soc, coz, amerc, ar serv. R\$ 700,00. AA-1327.

3 Quartos

ALUGUE COM VALOR - Creci. J.1833. F.3201-3000/3201-6262. Apt novo, c/linda vista p/mar, acabto de 1ª, 1ª loc, 3/4 s/1 st, wc soc, coz, lazer, 2 vgs. AA-257.

ALUGUE COM VALOR - Creci. J.1833. F.3201-3000/3201-6262. Apt novo, c/linda vista p/mar, acabto de 1ª, 1ª loc, 3/4 s/1 st, wc soc, coz, lazer, 2 vgs. AA-257.

ALUGUE COM VALOR - Creci. J.1833. F.3201-3000/3201-6262. Ótm apto 3/4 s/1 ste, coz, lzer compl, acab c/vista p/mar, seg, belo lazer. R\$ 1 mil + taxas. AA-253.

ROSENO IMÓVEIS - C.1861-J. F.3211-0707. www.rosenoimoveis.com.br. Alug Ap 3/4(ste), sl, wc, coz, 2 gar, ar/ser, mob, ar/ler. R\$ 2 mil. LOC-338.

CAIO FERNANDES - C.1191. F.4008-0001. Plantão sábado/dom/feriados das 8 às 17h. Apto c/3/4 sdo 1 ste, sl p/2 amb, var, wc soc, dep, ar lazer, 2 vgs gar, lacer sombra. R\$ 1.300,00 + cond. APA-3617.

CAIO FERNANDES - C.1191. F.4008-0001. Plantão sábado/dom/feriados das 8 às 17h. Apto c/3/4 sd 1 st, sl p/2 ams, wc soc, coz c/arms, dep, ar lzer compl, ggm, elev. R\$ 1 mil + cond. APA-7837.

TERTULIANO RÉGO - C.1098. F.3203-2800. Plantão sáb/dom. Exc apto novo, andar alto, sl 2 amb/var, 3/4 (1 ste) wc soc, demais dep, 2 gar, lazer R\$ 1.300,00. TR16470.

HABITACIONAL - C.1138. F.3206-2060/9403-5468. Ótimo apto c/s/1, 3/4, 1 ste, wc soc c/arm, ar serv, dep, andar alto, ar lazer, c/ou sem mobil. R\$ 1.200,00. AA-1324.

HABITACIONAL - C.1138. F.3206-2060/9403-5468. apto maravilhoso, andar alto, gar p/2 car, wc, 3/4 sdo 1 ste, coz, ar serv + wc da secretária, ar lazer c/pisc, sl ginástica, qdra de tênis. R\$ 1 mil. AA-1325.

TIROL

1 Quarto

PROCURADORIA DE IMÓVEIS - C.998. F.4006-3838/9938-6828. Plantão sáb/dom. Apto Cond Vicente Flor, ótimo Apto c/ste c/arm e blindex no wc, coz c/lam, sl c/arm, var, seg 24 hrs ótima vista da cidade. R\$ 800,00 + tx e IPTU. APL647

3 Quartos

ANA HILDA - Neg Imobiliários. C.2383-J. F.3608-3246. 3/4 s/1 st, sl, coz, wc, gar 01, c/escrit. R\$ 98 mil.

1.2 Tirol

2 Quartos

PROCURADORIA DE IMÓVEIS - C.998. F.4006-3838/9938-6828. Plantão sáb/dom. Res. Classic sl, 2/4 sdo 1 ste, wc soc, coz, var, ar serv, pisc, 1 vg gar. R\$ 800,00 + tx e IPTU. APL665.

PROCURADORIA DE IMÓVEIS - C.998. F.4006-3838/9938-6828. Plantão sáb/dom. Resid Bello Tirol, sl, 2/4 sd 1 st, wc soc c/box, copa/coz, var, ar serv, pisc, 1 vg gar. R\$ 750,00 + tx e IPTU. APL666.

ALUGUE COM VALOR - Creci. J.1833. F.3201-3000/3201-6262. Apt novo, sl p/2 amb c/var, 2/4 s/1 ste, coz c/lam, lazer compl, 1 vg, sombra. R\$ 1.100 (incluso cond e IPTU). AA-286.

ROSENO IMÓVEIS - C.1861-J. F.3211-0707. www.rosenoimoveis.com.br. Alug Ap, 2/4(ste), sl, var, wc, coz, gar, ar/ler. R\$ 600,00. LOC-335.

CAIO FERNANDES - C.1191. F.4008-0001. Plantão sábado/dom/feriados das 8 às 17h. Apto c/2/4, sdo 1 ste, sl, var, wc, coz c/arm, ar serv, ar lazer compl e 1 vg gar cob. R\$ 750,00 + cond. APA-9852.

ATIVA IMOBILIÁRIA - C.1170. F.3221-6050. Apto c/ sl, var, 2/4 sdo 1 ste, wc soc, coz amerc, ar serv, gar. ATGR-172.

TERTULIANO RÉGO - C.1098. F.3203-2800. Plantão sáb/dom. Exc. Apto andar alto, sl 2 amb, 2/4 (1 ste), wc soc, demais depts, gar, lazer. R\$ 700,00. TR16396.

HABITACIONAL - C.1138. F.3206-2060/9403-5468. ótimo apto c/gar, sl, 2/4 s/1 ste, wc soc, coz, ar serv. R\$ 730,00. AA-1273.

HABITACIONAL - C.1138. F.3206-2060/9403-5468. ótimo apto super vent c/1 gar, sl, wc soc, 2/4 s/1 ste, coz, ar serv, próx a tudo. R\$ 780,00 + cond. AA-1332.

3 Quartos

ALUGUE COM VALOR - Creci. J.1833. F.3201-3000/3201-6262. Apt 3/4 s/1 ste, sl 2 ams, var, coz, ar lazer, 2 vgs. AA-3002.

CAIO FERNANDES - C.1191. F.4008-0001. Plantão sábado/dom/feriados das 8 às 17h. Apto c/3/4, sl, coz, dep, 1 vgs gar, ar serv. R\$ 600,00 + cond. APA-9801.

CAIO FERNANDES - C.1191. F.4008-0001. Plantão sábado/dom/feriados das 8 às 17h. Apto c/3/4 sdo 1 ste, sl p/2 amb, coz, wc, dep, 2 vgs gar. R\$ 650,00 + cond. APA-9737.

PERES & PERES IMÓVEIS - C.1607. F.4006-0207. 3/4 sd 1 st, sl, wc soc, coz c/lam, dep emp, var, wc serv, ar serv, 1 vg. R\$ 750,00 + Cond + bxs. (Cond Niveles) AL-00457.

HABITACIONAL - C.1138. F.3206-2060/9403-5468. Ótimo apto super vent c/gar p/2 carr, sl, 3/4 s/1 ste, wc soc, coz, ar serv, dep compl. R\$ 980,00 + cond. AA-1348.

1.3 Casa Compra e Venda

Alecrim

HENRIQUE VIEIRA - C.2704. 17ª Reg. F.3231-4458/9115-6658. Quer vender a sua casa, nós temos clientes cadastrados em nosso banco de dados. Consultem-nos visitem nosso site. www.henriquevieira2704.com.br

2 Quartos

TERTULIANO RÉGO - C.1098J. F.3203-2800. Plantão Sáb/Dom. Excel local, área de expansão comerc, 2 pav, terraço, sl 2 amb, 2/4, wc soc, demais dep, ld somb, R\$ 190 mil. TR16364.

3 Quartos

1.1 **Tirol**

1.1 Apartamento Compra e Venda

Tirol

2 Quartos

PERES & PERES IMÓVEIS - C.1607. F.4006-0207. 2/4, sd 1 st, 2 sls, coz, var, ar/ser, pisc, 1 gar, 2 elev, sl/fest, playg, R\$ 85 mil + SD. AV-01425.

HABITACIONAL - C.1138. F.3206-2060/9403-5468. Otm apt, recem-const c/ gar, sl, 2/4 s/1 ste, wc soc, coz, ar serv, pode se financ CEF R\$ 165 mil. AV-2123.

3 Quartos

PROCURADORIA DE IMÓVEIS - C.998. F.4006-3838/9962-8159. Plantaio sáb/ dom. Ap 3/4 sd 1 ste, 3 sls, wc, dep emp, ar serv, 2 vg gar R\$ 270 mil + SD. R\$ 80 mil. APV966.

PROCURADORIA DE IMÓVEIS - C.998. F.4006-3838/9962-8159. Plantaio sáb/ dom. Ap 200m2, 3 sts, sla/4 amb, vista total do Pq Dunas, reform, recent. R\$ 250 mil. APV690.

PROCURADORIA DE IMÓVEIS - C.998. F.4006-3838/9962-8159. Plantaio sáb/ dom. Ap 200m2, 3 sts, sla/4 amb, vista total do Pq Dunas, reform, recent. R\$ 250 mil. APV690.

PROCURADORIA DE IMÓVEIS - C.998. F.4006-3838/9962-8159. Plantaio sáb/ dom. Pré-lançamento. Bosq do Tirol viz ao 16 Bala-lhao 3/4 sd 1 ste, lzer, 2 elev, 2 vg, piso porcelanato R\$ 250 mil + SD. Últimas unid. APV967.

PROCURADORIA DE IMÓVEIS - C.998. F.4006-3838/9962-8159. Plantaio sáb/ dom. Ap c/3 sts, 3 sls, coz, ar serv, dep emp R\$ 250 mil. APV970.

PROCURADORIA DE IMÓVEIS - C.998. F.4006-3838/9962-8159. Plantaio sáb/ dom. Pré-lançamento, 3/4 1 ste, 89 e 91m2, a partir. R\$ 252.900,00. APV622.

PROCURADORIA DE IMÓVEIS - C.998. F.4006-3838/9962-8159. Plantaio sáb/ dom. Ap c/ 208m, 3 ste c/ arm, esc, sl 3 amb, coz, dep, R\$ 500 mil. APV965.

PROCURADORIA DE IMÓVEIS - C.998. F.4006-3838/9962-8159. Bellevue Ap ar/ lzer comp, pisc, playg, home cinema, praças e jd, slão fest/jog, fitness, 3 ste sd 1 master closet, 4 vg, R\$ 702.245,74. Plant: 2º a 6º até 19hs. Sáb/Dom até 13hs. APV946.

SÓLIDA IMÓVEIS - C.0316/J.S. Plantaio no 3133-4000. Apto no HANNA SAFIEH c/2 e 3/4, vários andares, a partir R\$ 165 mil. SI-VA.2049.

SÓLIDA IMÓVEIS - C.0316/J.S. Plantaio no 3133-4000. Apto em Fase const c/99,37m2 C/ var, sl 3/4, 1 ste, wc, coz, ar serv, D.C.E, 2 vgs, lazer compl. R\$ 340 mil. SI-VA.3037.

JM CORRETOR DE IMÓVEIS - C.1959. www.imevsempre.com.br. F.9966-0834/8828-4614. Vende-se apartam próx tudo, 3/4(arms) + escr - andar médio, 2 vg gar, spaço, 2 sls sdo 1 p/ 2 amb, cerâm, Rda Tio, wc soc, var incorp, lava, opa coz(arms+msa gran), ar serv(arms), 1 ste(clo+arms+B.gran+blid+x sanc+lumi), fno acab, ar cond, 2 elev, sl fest, slão, ar livre, pisc, churr, qdra polies, ar gramada, seg, port 24hs, C.gás, poço próprio, 273m2. PV.3135.

AVM IMÓVEIS - TTI 644. F.3608-1432/9991-4925. Ap 3/4 c/ arm, sd 1 st, dep compl, ar/ lzer, 2 gar. R\$ 320 mil.

ATIVA IMOBILIÁRIA - C.1170. F.3221-6050. Apto exc loc, 100m2, sl p/ 2 amb, var, 3/4 s/1 ste, wc soc, coz, ar serv, dep emp, lazer comp, decorado. Entregue c/ arms, auto financ em até 90(noventa) meses. ATGR-6944.

1.1 **Tirol**

ATIVA IMOBILIÁRIA - C.1170. F.3221-6050. Otm apto, 1 por and, sl amp c/ var, 3/4 s/1 ste, escrit, dep comp, ar serv, coz, banc granito, 2 vg gar, depósito indiv, ar lazer. ATC-6968.

VALOR IMÓVEIS RN - Creci. J.1833. F.3201-3000. Exclusivo Juvenil Lamartine-Otm apt 220m2, 3 sts c/closet, sl 3 amb, var, coz c/arms, dep emp, 3 gar, lzer compl. R\$ 550 mil.

TERTULIANO RÉGO - C.1098/J. F.3203-2800. Plantaio Sáb/Dom. Apto amplo, exc.local, 2 sls c/var, lav, esc, 3 sts, s/1 master c/hidro, demais depts, 3 gar, lazer. R\$ 600 mil. TR16779.

TERTULIANO RÉGO - C.1098/J. F.3203-2800. Plantaio Sáb/Dom. Apto ótimo local, amplo, sl 3 amb/var, lav, 3/4 (1 ste, 2 semi ste), wc soc, demais depts, 3 gar, lazer. R\$ 400 mil. TR16446.

TERTULIANO RÉGO - C.1098/J. F.3203-2800. Plantaio Sáb/Dom. Apto ótimo local, amplo, sl 3 amb/var, lav, 3/4 (1 ste, 2 semi ste), wc soc, demais depts, 3 gar, lazer. R\$ 300 mil. TR16039.

TERTULIANO RÉGO - C.1098/J. F.3203-2800. Plantaio Sáb/Dom. Exc.local, pilotis, revest, sl 2 amb, 3/4, wc soc, demais depts, gar. R\$ 130 mil. TR16320.

CAIO FERNANDES - C.1191. F.4008-0001. Plantaio sáb/ dom/feriados das 8 às 17h. www.caiofernandes.com.br. Grande apto, 115m2, próx ao Midway, 3/4 sd 1 ste + dep, 2/4, sl p/2 amb, wc soc, coz c/ arm, elev, esc. pub. R\$ 180 mil. APV.16.190.

CAIO FERNANDES - C.1191. F.4008-0001. Plantaio sáb/ dom/feriados das 8 às 17h. www.caiofernandes.com.br. Apto ótm, 170m2, 3 suít, sl p/ 2 amb, var, lavb, dep emp, piscina, churrasq, sl jogos, sl ginast, sauna, bar, elev, playground, quadra, vena conferir. R\$ 650 mil. APV.15534.

CAIO FERNANDES - C.1191. F.4008-0001. Plantaio sáb/ dom/feriados das 8 às 17h. www.caiofernandes.com.br. Exc loc, 3/4 sd 1 ste c/ arm emb, sl p/2 amb, coz, ar serv, sl/fest, guarita, esc públ. R\$ 180 mil. APV.15660.

CAIO FERNANDES - C.1191. F.4008-0001. Plantaio sáb/ dom/feriados das 8 às 17h. www.caiofernandes.com.br. Otm loc, 200m2, cômodos amplos, 3 suít, esc, sl p/ 2 amb, lavb, coz c/ arms, dep emp, ar serv, depósito, ótm ar. lazer, 2 vg gar, elev, R\$ 430 mil. APV.15659.

PERES & PERES IMÓVEIS - C.1607. F.4006-0207. 3/4 sdo 1 ste, closet, 2 sls, coz, arm no qto, lav, dep emp, wc serv, ar serv, desp, 2 gar(ns), 2 elev(es), slão fest. R\$ 280 mil. AV-01319.

PERES & PERES IMÓVEIS - C.1607. F.4006-0207. 3/4 sdo 1 ste, 2 sls, coz, dep emp, wc serv, ar/ser, 2 gar, 2 elev. R\$ 180 mil. AV-01365.

PERES & PERES IMÓVEIS - C.1607. F.4006-0207. 3/4 sd 3 sts, closet, 3 sls, coz, dep emp, var, wc serv, ar/ser, desp, pisc, 3 gar, 3 elev, sl/fest. R\$ 550 mil. AV-01423.

PERES & PERES IMÓVEIS - C.1607. F.4006-0207. 3/4 sdo 2 sts, closet, 4 sls, coz, arm no qto, lavand, dep emp, esc, wc serv, ar serv, desp, 2 elev, sl fest, playg, 230 m2 R\$ 460 mil. AV.01574.

PERES & PERES IMÓVEIS - C.1607. F.4006-0207. Novo, pronto p/ morar, aceita financiamento bancário, 3/4 s/1 ste, a partir R\$ 242 mil. AV.01378.

HABITACIONAL - C.1138. F.3206-2060/9403-5468. Otm apt, super conserv gar p/2 car, 2 sl, escr, lav, var, 3/4 s/1 ste, coz, ar serv, depósito R\$ 280 mil. AV.2297.

1.1 **Tirol**

HABITACIONAL - C.1138. F.3206-2060/9403-5468. Otm oport de comprar um apto em regime de condomínio c/ 139m2, 3 ste, 2 ou 3 gar, loc tranquilo. A partir R\$ 220 mil. AV-2357.

+ de 3 Quartos

VDO APTO TIROL - EDF GILMAR FILHO, 4 stes, 3 vgs, 01 Apto por Andar, Dependência. F.3222-6331

PROCURADORIA DE IMÓVEIS - C.998. F.4006-3838/9962-8159. Plantaio sáb/ dom. Pré-Lanç, R. Jundiá, 4/4-2 sts, 150m2 de ar. A partir R\$ 426 mil. APV750.

PROCURADORIA DE IMÓVEIS - C.998. F.4006-3838/9962-8159. Plantaio sáb/ dom. Pré-Lançamento Apto 4 ste, 168m2. A partir R\$ 476.900,00. APV621.

PROCURADORIA DE IMÓVEIS - C.998. F.4006-3838/9962-8159. Plantaio sáb/ dom. Exc ap 4 stes, sl/4 amb, var gde, copa gde, cp/ coz, dep emp, qts e coz c/ arm, ar/ lzer, and alto. R\$ 750 mil. APV431.

PROCURADORIA DE IMÓVEIS - C.998. F.4006-3838/9962-8159. Plantaio sáb/ dom. Ap/ alto padr, 4 sts, 3 vag, sl fest, pisc, qdra. R\$ 950 mil. APV412.

PROCURADORIA DE IMÓVEIS - C.998. F.4006-3838/9962-8159. Plantaio sáb/ dom. Ap/ 4, 2 sts, 2 vg, sla estarjant, closet, coz, wc serv, pisc, slão/fest/ginast, jd ext, sauna. R\$ 373 mil. APV869.

SÓLIDA IMÓVEIS - C.0316/J.S. Plantaio no 3133-4000. Apto 220m2, 4/4 (2 sts), coz, D.C.E, 2 vgs, var, sl fetsa, lobby. R\$ 380 mil. SIVA.4011.

JM CORRETOR DE IMÓVEIS - C.1959. F.9966-0834/8828-4614. www.imevsempre.com.br. Vende-se Belo apto, ar nbre, estilizad, requint, confort, and.médio, 4 sts (armars+blid+x), suít mast (vara+clos + blid+x + hidr), excel varand, lav, sl 3 amb, ampla, coz (armars) + desp, dep compl, ar serv, 260m2 ar privat, slão fest, 2 piscins, churrasq, elevs c/dódig, 3 vgs gar, s/jogos, guarita, 24 hs. APV1027.

JM CORRETOR DE IMÓVEIS - C.1959. www.imevsempre.com.br. F.9966-0834/8828-4614. Vende-se lindo Apartm, estiliz, spaço, req, coraç tirol-novo-1 sl p/ 3 amb, 4 stes, lvb, ste casa(closet), var, porc, canca, Rda tio, coz, (msa gran+cb gran), desp, dep compl. Entr serv, ar serv, fin acab, port 24hs, 3 vg gar, pisc, slão fest, 2 elev. R\$ 550 mil. APV.975.

ATIVA IMOBILIÁRIA - C.1170. F.3221-6050. Apt c/ sl amp p/ 3 amb + estar int, lavb, 4 suít, coz, ar/ser, dep comp, piso da sala em granit, teto rebaixado em gesso, coz c/ banc em granito, lazer c/ piscina, sauna, quadra, sl jog, churr, 1 p/ and. ATC-6982.

VALOR IMÓVEIS RN - Creci. J.1833. F.3201-3000. Otm cobertura duplex 410m2, 4 suít, sl 3 amb, var, copa coz, 4 gar, lazer comp, próx à TV Tropical. AV-4018.

PERES & PERES IMÓVEIS - C.1607. F.4006-0207. 4 sts, closet, 4 sls, coz, copa, lavand, dep emp, wc serv, ar serv, desp, churrasq, pisc, 3 gar, 2 elev, sl festa. R\$ 540 mil. AV-01241.

HABITACIONAL - C.1138. F.3206-2060/9403-5468. Exc apt c/ 500m2, ar lazer part, 2 sl grde c/ var, 4 ste c/ arm, escrit, coz grde c/ arm, desp, ar serv, c/ arm, dep comp R\$ 850 mil. AV-2272.

PROCURADORIA DE IMÓVEIS - C.998. F.4006-3838/9938-6828. Plantaio sáb/ dom. Kinet Vitória sl, 1/4, wc soc, R\$ 320,00 + tx e IPTU. APL025.

PROCURADORIA DE IMÓVEIS - C.998. F.4006-3838/9938-6828. Plantaio sáb/ dom. Edif. Stavelot, sl, 1/4, wc soc c/box, coz, ar serv. R\$ 480,00 + tx e IPTU. APL118.

1.2 **Alecrim**

CAIO FERNANDES - C.1191. F.4008-0001. Plantaio sáb/ dom/feriados das 8 às 17h. Kinet c/ sl, wc, quarto e coz ameríc R\$ 330,00. APA-9826.

Areia Preta

1 Quarto

CAIO FERNANDES - C.1191. F.4008-0001. Plantaio sáb/ dom/feriados das 8 às 17h. 1 ste, sla, coz, ar/ lzer compl. R\$ 1.200,00 + cond. APA-4454.

3 Quartos

ALUGUE COM VALOR - Creci. J.1833. F.3201-3000/3201-6262. Vista p/ mar, apt 3 sts, sla/2 amb, lav, qts e coz c/arms, dep emp, lzer/compl. AA-219.

Barro Vermelho

1 Quarto

PROCURADORIA DE IMÓVEIS - C.998. F.4006-3838/9938-6828. Plantaio sáb/ dom. Apto, Edif Stavelot, sl, 1/4, wc soc c/ box, coz, ar serv, 1 vag gar. R\$ 480,00 + tx e PTU. APL-049.

PERES & PERES IMÓVEIS - C.1607. F.4006-0207. Apto, 3/4 sdo 1 ste, sl, coz c/ arm, wc soc, lavand, ar serv, 1 vg, 80m2. R\$ 700,00 + cond. + taxas. (cond Ed Montana). AV-00651.

2 Quartos

ALUGUE COM VALOR - Creci. J.1833. F.3201-3000/3201-6262. Apto prox ao Memorial, apto 2/4 s/1 ste c/hidro e closet, sl 2 amb, copa coz c/arms, 2 gar. R\$ 1.200 c/cond + IPTU. AA-289.

CAIO FERNANDES - C.1191. F.4008-0001. Plantaio sáb/ dom/feriados das 8 às 17h. Apto c/ 1/4, sl, wc soc, coz, ggm. R\$ 500,00 + cond. APA-4241.

CAIO FERNANDES - C.1191. F.4008-0001. Plantaio sáb/ dom/feriados das 8 às 17h. Apto c/ 1/4, sl, wc soc, coz, ggm. R\$ 500,00 + cond. APA-4241.

ATIVA IMOBILIÁRIA - C.1170. F.3221-6050. Apto c/ sl, 2/4 s/1 ste, wc soc, coz, ar serv, gar. ATGR-159.

HABITACIONAL - C.1138. F.3206-2060/9403-5468. Bom apto c/ gar, sl, esc, 2/4 s/1 st c/ arm, wc, coz c/ arm, ar/ser, elev, pisc. R\$ 850,00+cond AA-1339.

3 Quartos

PROCURADORIA DE IMÓVEIS - C.998. F.4006-3838/9938-6828. Plantaio sáb/ dom. Cond Por do Sol sl, 3/4 sd 1 ste c/ arm, wc soc c/ box, coz c/ arm, ar serv, dep emp, var, exc loc, R\$ 850,00 + tx e IPTU. APL668.

CAIO FERNANDES - C.1191. F.4008-0001. Plantaio sáb/ dom/feriados das 8 às 17h. Apto c/3/4 sd 1 st, sl, var, wc, coz, dep emp, ar/ser, ar/ lzer compl e 2 vg de ggm. Aproximadamente 96m2. R\$ 1.200,00 + cond. APA-1168

ATIVA IMOBILIÁRIA - C.1170. F.3221-6050. Apto c/ sl, var, 3/4 s/1 ste, wc soc c/ arm, coz, ar serv, gar. ATGR.173.

Candelária

2 Quartos

PROCURADORIA DE IMÓVEIS - C.998. F.4006-3838/9938-6828. Plantaio sáb/ dom. Res Jacumã, sl, 2/4 c/ arm, wc soc c/box, coz, ar serv, c/wc. R\$ 550,00 + tx e IPTU. APL159.

CAIO FERNANDES - C.1191. F.4008-0001. Plantaio sáb/ dom/feriados das 8 às 17h. Apto c/2/4, sl, coz c/ arm, piscina, churrasq, 1 vg gar, R\$ 500,00 + cond. APA-9828.

HABITACIONAL - C.1138. F.3206-2060/9403-5468. Bom apt, 2/4, quarto de emp, wc soc, coz, ar/ser. R\$ 600,00+cond AA-1340.

1.2 **Candelária**

HABITACIONAL - C.1138. F.3206-2060/9403-5468. Otm apto, novo, 1º loc, c/ ar/ lzer, sl, var, 2/4 s/1 ste, coz c/ arm, wc soc, elev, super ventil. R\$ 800,00+cond AA-1153.

3 Quartos

CRECI 1846 - 3/4 sdo 1 ste, sl, wc, dep emp, área serv. F. 3213-7178/9988-5064.

CAIO FERNANDES - C.1191. F.4008-0001. Plantaio sáb/ dom/feriados das 8 às 17h. Apto c/ 3/4 c/ arm emb, sl, wc c/ arm e blid+x, coz c/ arm emb da pia, ar serv, 2 vgs gar, ar lazer c/ slão festas e quadra. R\$ 700,00 + cond. APA-9739.

PERES & PERES IMÓVEIS - C.1607. F.4006-0207. 3/4 sdo 1 sl 2 amb, coz c/ arm, wc soc, dep emp, wc serv, ar serv, 99m2, (Cond Solar do Alto da Candelária), 1.500,00 + taxas. AL-00631.

ATIVA IMOBILIÁRIA - C.1170. F.3221-6050. Ap c/ sl p/2 amb, 4 sts, sd 3 sts c/closet e armars(tds c/var), lav, coz ampla, ar/ser. ATGR-166.

Capim Macio

1 Quarto

CAIO FERNANDES - C.1191. F.4008-0001. Plantaio sáb/ dom/feriados das 8 às 17h. Apto c/ 1/4, sl, wc soc, coz, ggm. R\$ 500,00 + cond. APA-4241.

CAIO FERNANDES - C.1191. F.4008-0001. Plantaio sáb/ dom/feriados das 8 às 17h. Apto c/ 1/4, sl, wc soc, coz, ggm. R\$ 500,00 + cond. APA-4241.

PERES & PERES IMÓVEIS - C.1607. F.4006-0207. 1/4 c/ arm, sl, coz ameríc, var, wc soc, ar serv, 1 vaga R\$ 800,00 + IPTU. Cond José Justiniano de Mello. Tx de cond incluso no aluguel (água, gás e tv à cabo). AL-00209.

2 Quartos

MAR DO SUL III - Cond. fech.3/4(1 ste), dep, sla, coz, gar coberta. F.3219-2672/8714-9856

PROCURADORIA DE IMÓVEIS - C.998. F.4006-3838/9938-6828. Plantaio sáb/ dom. Apto, Cond Maison Debret sl, 2/4, wc soc c/ box, coz, ar serv, guarita. R\$ 550,00 + tx e IPTU. APL225.

PROCURADORIA DE IMÓVEIS - C.998. F.4006-3838/9938-6828. Plantaio sáb/ dom. Apto, Cond Torre do Mar II, sl, 2/4 sd 1 ste, wc soc c/ box, coz, 1 vg gar. R\$ 450,00 + tx e IPTU. APL646.

PROCURADORIA DE IMÓVEIS - C.998. F.4006-3838/9938-6828. Plantaio sáb/ dom. Res Olimpo, sl, 2/4 sd 1 ste, wc soc c/box, coz c/ arm, ar serv, var, 1 vg gar. R\$ 700,00 + tx e IPTU. APL655.

ALUGUE COM VALOR - Creci. J.1833. F.3201-3000/3201-6262. Apt, 2/4, sl, coz, ar/ser, próx à Super, Colégios, facult, etc. R\$ AA-295.

CAIO FERNANDES - C.1191. F.4008-0001. Plantaio sáb/ dom/feriados das 8 às 17h. Apto c/2/4, sl 1 st, var, wc, coz, 1 vg de ggm e ar/ lzer compl. R\$ 1.100,00 c/cond incluso. APA-9870.

CAIO FERNANDES - C.1191. F.4008-0001. Plantaio sáb/ dom/feriados das 8 às 17h. Apto mobil c/2/4 sd 1 ste, sl, var, wc, arms, coz ameríc, ar serv, ar lazer c/ pisc e playg 1 vg gar. R\$ 1 mil + cond. APA-9714.

ATIVA IMOBILIÁRIA - C.1170. F.3221-6050. Apto c/ sl, 2/4, wc soc, coz, ar/ser, 2 gms, ldo/sombra. ATGR-163.

1.2 **Capim Macio**

HABITACIONAL - C.1138. F.3206-2060/9403-5468. Bom apto c/ sl, var, wc soc 2/4 sdo 1 ste, coz, ar serv. R\$ 550,00 + cond. AA-1337.

3 Quartos

ALUGUE COM VALOR - Creci. J.1833. F.3201-3000/3201-6262. Próx ao Orla Sul-Apt 3/4 s/1 ste, var, coz, ar/ser, lzer compl, próx à super, colégios, facult, etc. R\$ 1.250,00 + txs. AA-200.

CAIO FERNANDES - C.1191. F.4008-0001. Plantaio sáb/ dom/feriados das 8 às 17h. Apto c/ 3/4 sdo 1 ste, c/ arm emb, sl p/2 amb, wc, coz c/ arms, ar serv, 2 vgs gar. R\$ 900,00 + cond. APA-9895.

CAIO FERNANDES - C.1191. F.4008-0001. Plantaio sáb/ dom/feriados das 8 às 17h. Apto c/ sl, 3/4 sd 1 st, coz, ar/ser, wc, ggm, pisc, arm embut. R\$ 900,00 c/cond incluso. APA-9794.

PERES & PERES IMÓVEIS - C.1607. F.4006-0207. Apto 3/4 sdo 1ste c/ arm, sl c/ arm, dep emp, var, wc soc c/ arm, wc soc, ar serv, pisc, playground, sl festa, 2 vgs, 96m2. R\$ 1.200,00 + cond + cond + taxas. (Cond Solar dos Mirandas). AL-00650.

HABITACIONAL - C.1138. F.3206-2060/9403-5468. Ótimo apto, novo, 1º locação c/ gar, sl, var, 3/4 sdo 1 ste, coz, ar serv, arm. R\$ 800,00. AA-1320.

HABITACIONAL - C.1138. F.3206-2060/9403-5468. Bom apto c/ gar, sl, 3/4 s/1 ste, wc soc, coz c/ arm, ar serv, ar lazer, elev. R\$ 650,00 + cond. AA1329.

HABITACIONAL - C.1138. F.3206-2060/9403-5468. Bom apto no Flamboyants c/ gar, sl, 3/4, wc soc, coz, ar serv, wc serv. R\$ 550,00 + cond. AA1350.

1.2 Nova Pamamirim

1.2 Apartamento Aluga

Nova Pamamirim

2 Quartos

BOSQUE JIQUI- Cond. Fechado c/ 2/4, Terreno. Na Av. Petra Kelly, 1500. (Incluso água + gás + Condomínio) Por trás COLEGIO SALESIANO. Tratar Direto c/proprietário. 3217-6178/8839-0480

PROCURADORIA DE IMÓVEIS - C.998. F.4006-3838/9338-6828. Plantão sáb/dom. Apto, Cond Bertoga, sl, 2/4, wc soc, coz, ar serv, 1 vg gar. R\$ 400,00 + TX e IPTU. APL653.

ALUGUE COM VALOR- Creci. J.1833. F.3201-3000/3201-6262. Apt novo, 2/4, sl/2, 2 amb, coz, 1 vg, lzer compl. R\$ 500,00 + txs. AA-284.

CAIO FERNANDES - C.1191. F.4008-0001. Plantão sábado/dom/feriados das 8 às 17h. Apto c/2/4, sl, wc soc, coz, gar. R\$ 450,00 + cond. APA-6650.

CAIO FERNANDES- C.1191. F.4008-0001. Plantão sábado/dom/feriados das 8 às 17h. Apto c/2/4, sl, wc soc, coz, c/arm, gar, cob. R\$ 440,00 + cond. APA-7892.

CAIO FERNANDES - C.1191. F.4008-0001. Plantão sábado/dom/feriados das 8 às 17h. Apto c/sl p/2 amb, 2/4, sdo 1 ste, wc, coz, ar serv, 1 vg gar. R\$ 400,00 + cond. APA-9734.

HABITACIONAL - C.1138. F.3206-2060/9403-5468. Bom apto no cond. Serrambi VII c/sl, 2/4, wc soc, coz, ar serv, gar. R\$ 400,00 + cond. AA-1272.

HABITACIONAL - C.1138. F.3206-2060/9403-5468. Bom apto c/sl, 2/4, wc soc, coz, ar serv. R\$ 550,00 c/cond incluso. AA-1315.

HABITACIONAL - C.1138. F.3206-2060/9403-5468. Bom apto no cond. Itamarati, 2º andar c/sl, 2/4, wc soc, gar, cond.fech. R\$ 480,00 + cond. AA-1347.

HABITACIONAL - C.1138. F.3206-2060/9403-5468. Bom apto terr, 1 gar, sl, 2/4, wc soc, coz, ar serv, id sombra. R\$ 550,00 c/cond incluso. AA-1346.

HABITACIONAL - C.1138. F.3206-2060/9403-5468. Bom apto no resid. Itamarati, 2º andar c/sl, 2/4, wc soc, gar, cond.fech. R\$ 480,00 + cond. AA-1347.

3 Quartos

PROCURADORIA DE IMÓVEIS - C.998. F.4006-3838/9338-6828. Plantão sáb/dom. Ap Cond Arco Iris sl p/2 amb, 3/4 sd 1 ste, wc soc c/box, coz, ar serv, 1 vg gar, pisc. R\$ 650,00 + tx e IPTU. APL096.

PROCURADORIA DE IMÓVEIS - C.998. F.4006-3838/9338-6828. Plantão sáb/dom. Ap Jard do Sul, sl p/2 amb, 3/4 sd 1 ste, wc soc, coz, ar serv, var, ar lazer c/pisc, churras, slão festas. R\$ 500,00 + tx e IPTU. APL650.

ALUGUE COM VALOR - Creci. J.1833. F.3201-3000/3201-6262. Apt novo, 3/4 sl/2 sts, sl/2 amb, coz, var, 1 vg, lazer compl. AA-287.

CAIO FERNANDES - C.1191. F.4008-0001. Plantão sábado/dom/feriados das 8 às 17h. Apto c/3/4 sd 1 suite, sl, coz, ar serv, wc var. R\$ 430,00 + cond. APA-8974.

CAIO FERNANDES - C.1191. F.4008-0001. Plantão sábado/dom/feriados das 8 às 17h. Apto c/3/4 sd 1 suite, sl p/2 amb, wc, coz, ar serv, dep, var, 2 vgs gar, cob, ar lazer compl. R\$ 850,00 + cond. APA-9859.

TERTULIANO RÉGO- C.1098J. F.3203-2800. Plantão Sáb/Dom. Esplanadas dos Jardins, sl 2 amb, 3/4 (1 ste), wc soc, demais depts, gar. R\$ 500,00. TR16583.

PERES & PERES IMÓVEIS - C.1607. F.4006-0207. 3/4 sd 1 st, sl, coz, wc soc, ar/ser, 1 vg, R\$ 350,00 + cond + taxas. (Cond Jd Sul). AL-00051.

1.2 Nova Pamamirim

HABITACIONAL - C.1138. F.3206-2060/9403-5468. Ótimo apto c/gar, sl, wc, 3/4 sdo 1 ste, coz c/arm, ar serv + c/lazer c/pisc. R\$ 470,00 + cond. AA-1311.

HABITACIONAL - C.1138. F.3206-2060/9403-5468. Ótimo apto c/gar, sl, 3/4 s/1 ste, wc soc c/arm, coz c/arm, ar serv. R\$ 850,00 c/cond. AA-1343.

Petrópolis

1 Quarto

ATIVA IMOBILIÁRIA- C.1170. F.3221-6050. Flat mobil c/sl, var, 1/4, wc soc, coz, gar. ATGR.171.

2 Quartos

**** ALUGO APARTAMENTOS **.** - Centro e Petrópolis, c/ 1 e 2/4 sla, copa/coz, wc, garagem de R\$ 220,00 a R\$ 500,00. F.3222-3465/3091-0502/ 9408-3746

ALUGUE COM VALOR- Creci. J.1833. F.3201-3000/3201-6262. Apto, 2/4 sd 1 st, 1 sl, var, ld somb, bem ventil, 1 gar, próx à praia. R\$ 750,00 + txs. AA-283.

CAIO FERNANDES - C.1191. F.4008-0001. Plantão sábado/dom/feriados das 8 às 17h. Apto c/2/4 sdo 1 ste, sl ampla, wc soc, coz c/arm, ar serv, gar, elev, play. R\$ 750,00 + cond. APA-4450.

ATIVA IMOBILIÁRIA- C.1170. F.3221-6050. Sla p/2 amb, var, 2/4, wc soc, coz, ar/ser, dep emp c/wc e gar. ATGR.142.

PERES & PERES IMÓVEIS - C.1607. F.4006-0207. 2/4 sd 1 st, sl, coz, wc soc, lav/ar serv, 1 vg, sl/feita, 56m2. R\$ 800,00 + Cond + txs(Cond Alto do Juruá). AL-00600.

3 Quartos

PROCURADORIA DE IMÓVEIS - C.998. F.4006-3838/9338-6828. Plantão sáb/dom. Ap, Edif Dulce Costa, sl, 3/4 sd 3 sts, wc soc c/box, hidro, copa/coz, ar serv, esc, lav, 2 gar. R\$ 1.840,00 incluso cond + IPTU. APL-283.

CAIO FERNANDES - C.1191. F.4008-0001. Plantão sábado/dom/feriados das 8 às 17h. Apto c/3/4 sd 1 st, sl, wc, ar/ser, pisc e 2 vgs de gar cobert. R\$ 1.300,00 + cond. APA-9898.

ATIVA IMOBILIÁRIA - C.1170. F.3221-6050. Apt c/ sl p/2 amb, 3/4 sdo 1 st, lavabo, wc soc, coz, dep emp, ar serv, gar. ATGR.149.

3 Quartos

PROCURADORIA DE IMÓVEIS - C.1138. F.3206-2060/9403-5468. Ót apto c/lar de lzer, 2 gar, sl ampla, 3/4 sl/2 sts e 1 semi-ste, coz, ar/ser, ld/somb, todo c/arm, c/box nos wcs. R\$ 1.300,00 + cond. AA-1351.

ATIVA IMOBILIÁRIA - C.1170. F.3221-6050. Exc apto tdo mobil c/sl p/2 amb, var, lav, 4 sts sd 1 master, coz, ar/ser e dep emp, 3 vg ggm. ATGR.169.

+ de 3 Quartos

ATIVA IMOBILIÁRIA- C.1170. F.3221-6050. Exc apto tdo mobil c/sl p/2 amb, var, lav, 4 sts sd 1 master, coz, ar/ser e dep emp, 3 vg ggm. ATGR.169.

Pititúbu

2 Quartos

PERES & PERES IMÓVEIS - C.1607. F.4006-0207. Apto, 2/4, sl, coz, ar serv, churras, 1 vg gar. R\$ 500,00 + cond + taxas. (Cond Porto Verde). AL-00469.

HABITACIONAL - C.1138. F.3206-2060/9403-5468. Bom apto c/ sl, 2 sts, coz, ar serv, 1 gar. R\$ 500,00. AA-1251.

Planalto

2 Quartos

ALUGUE COM VALOR - Creci. J.1833. F.3201-3000/3201-6262. Apt novo, 2/4 c/1 st, sl/2 amb, coz, ar/ser, 1 gar. R\$ 550 (Incluso Cond). AA-294.

1.2 Praias

Praias

ROSENO IMÓVEIS- C.1861-J. F.3211-0707. www.rosenoimoveis.com.br. Aluga flat vista p/ mar, tv p/assin, pisc, sauna, gar, rest, mensal ou p/temperada. R\$ 850,00 cond incluso. LOC-100.

1 Quarto

HABITACIONAL - C.1138. F.3206-2060/9403-5468. Aluga-se Kitnet na praia do meio, próx do mar c/sl, 1 st, coz, R\$ 550,00/cond incluso. AA-1341.

2 Quartos

ALUGA-SE LOFT - P/ temporada, ótima localização, cond fechado. F. 9944-8771

Ponta Negra

PROCURADORIA DE IMÓVEIS- C.998. F.4006-3838/9338-6828. Plantão sáb/dom. Apto Studio da Praia, st c/arm, wc c/blíndex, coz c/arm, sl, gar, ar/lzer, imóv novo, c/vista p/o mar. R\$ 800,00 + tx e IPTU. APL-318.

HABITACIONAL - C.1138. F.3206-2060/9403-5468. Bom apto tipo flat c/arm, cama, fogão, bela vista do mar. R\$ 1.350,00 + cond. AA-1287.

1 Quarto

APARTAMENTOS MOBILIADOS - Fone: 9982-6226. www.aparttemporada.com.br

FLAT - C/2 e 01 qto. mobiliado, à 100m do mar. Tr. 9907-9742 Creci c/2352.

APARTAMENTO MOBILIADO - Tr. 9983-7577.

PROCURADORIA DE IMÓVEIS - C.998. F.4006-3838/9338-6828. Plantão sáb/dom. Ap, Sl, quarto e wc soc. R\$ 680,00 c/IPTU e cond incluso. APL-656.

PROCURADORIA DE IMÓVEIS - C.998. F.4006-3838/9338-6828. Plantão sáb/dom. Cond Atlântico Flat, sl, 1/4 c/arm, wc soc c/box, copa, var, 1 vg gar. R\$ 1.100,00 c/Cond incluso + IPTU. APL.661.

ALUGUE COM VALOR- Creci. J.1833. F.3201-3000/3201-6262. Ótm flat mob c/1/4, sla, coz, 1 vg, próx ao Praia Shopping. R\$ 800,00 + txs. AA-231

CAIO FERNANDES - C.1191. F.4008-0001. Plantão sábado/dom/feriados das 8 às 17h. Apto c/estrut de flat de frente p/ mar c/1 ste, sla, ar/lzer comp. R\$ 1.100,00 + cond. APA-9979.

CAIO FERNANDES - C.1191. F.4008-0001. Plantão sábado/dom/feriados das 8 às 17h. Apto c/1 ste, sl ampla, coz amerc, ar/lazer compl, gar. R\$ 1 mil + cond. APA.1346.

CAIO FERNANDES- C.1191. F.4008-0001. Plantão sábado/dom/feriados das 8 às 17h. Apto c/1 st, arm embut, 1 vg ggm, c/frigorar, ar condicion, apto chúdio c/vista p/o morro do careca, stv, mini - coz e porta corr na sla, ar cond, mini coz, tv, ar/lzer c/pisc e sauna. R\$ 1.350,00. APA-9744.

PROCURADORIA DE IMÓVEIS - C.998. F.4006-3838/9338-6828. Plantão sáb/dom. Ap Cond Solar da Vila sl, 2/4, wc soc c/box, coz, ar serv. R\$ 350,00 + tx e IPTU. APL042.

ALUGUE COM VALOR- Creci. J.1833. F.3201-3000/3201-6262. Apto novo, sl p/2 c/var, 2/4 s/1 ste, wc soc, coz c/arm, 1º loc, lzer compl, 1 vg, vista p/mar, 500m da orla. R\$ 900,00 + txs. AA-164.

ROSENO IMÓVEIS- C.1861-J. F.3211-0707. www.rosenoimoveis.com.br. Alug Ap 2/4 (ste) mobil, pisc, fitness, gar, serv de hotel R\$ 1.400,00 cond e internet incluso. LOC.282.

CAIO FERNANDES- C.1191. F.4008-0001. Plantão sábado/dom/feriados das 8 às 17h. Apto, c/2/4, sl, var, wc, coz c/arm, ar serv, 1 vgs gar, c/elev. R\$ 1 mil c/cond, incluso. APA-9911.

HABITACIONAL - C.1138. F.3206-2060/9403-5468. 2 Flat mobil c/sl, qto, coz, serv camareira. R\$ 1.200,00 mensal. AA-1354.

1.2 Ponta Negra

CAIO FERNANDES- C.1191. F.4008-0001. Plantão sábado/dom/feriados das 8 às 17h. Apto c/2/4 sd 1 ste c/arm emb, sla, coz amerc c/arm, ar/lzer compl. R\$ 1 mil + cond. APA-9041.

CAIO FERNANDES- C.1191. F.4008-0001. Plantão sábado/dom/feriados das 8 às 17h. 2/4 sd 1 ste c/arm, sla p/2 amb, coz c/arm, ggm. R\$ 1 mil + cond. APA-9938.

CAIO FERNANDES - C.1191. F.4008-0001. Plantão sábado/dom/feriados das 8 às 17h. Apto c/2/4 sdo 1 ste, sl, wc, coz, 1 vg gar. R\$ 800,00 + cond. APA-8914.

PERES & PERES IMÓVEIS- C.1607. F.4006-0207. 2/4 sdo 1 st, sl, coz c/arm, lavand, dep emp, wc serv, ar serv, churras, pisc, sl/feist, playground, sl ginástica, sauna, vga gar (cond Corais de P.Negra). R\$ 1 mil + cond + txs. Temos outras opções no bairro. AL-00380.

PERES & PERES IMÓVEIS - C.1607. F.4006-0207. 2/4 sdo 1 st, sl, coz, piscina, sl fest, 1 vg mobil, 54m2 (cond Ed Porto Viejo Residence.) R\$ 1.300,00 c/ cond e taxas. AL-00634.

HABITACIONAL - C.1138. F.3206-2060/9403-5468. Ótimo flat c/vista c/vista p/o mar, 1º locação, 2/4 c/arm, wc c/blíndex, sl, var, coz c/arm, e fogão de bancada, ar lazer. R\$ 1.500,00 c/cond incluso. AA-1274.

HABITACIONAL - C.1138. F.3206-2060/9403-5468. Ótimo apto, novo 1º locão, c/1 gar, sl, 2/4 sdo 1 ste, wc soc, coz, amerc, ar serv. R\$ 700,00. AA-1327.

HABITACIONAL - C.1138. F.3206-2060/9403-5468. Ótimo apto, novo 1º locão, c/1 gar, sl, 2/4 sdo 1 ste, wc soc, coz, amerc, ar serv. R\$ 700,00. AA-1327.

ALUGUE COM VALOR- Creci. J.1833. F.3201-3000/3201-6262. Apto novo, c/inda vista p/mar, acabto de 1º, 1º loc, 3/4 s/1 st, wc soc, coz, lzer comp, 2 vgs. AA-257.

ALUGUE COM VALOR- Creci. J.1833. F.3201-3000/3201-6262. Ótm apto 3/4 s/1 ste, coz, lzer compl e amplo, acad, seg, semi-mob. R\$ 1.600,00 + txs. AA-148.

ALUGUE COM VALOR- Creci. J.1833. F.3201-3000/3201-6262. Ótm apto 3/4 s/1 ste, coz, lzer compl, acab c/vista p/mar, seg, belo lazer. R\$ 1 mil + taxas. AA-253.

ROSENO IMÓVEIS- C.1861-J. F.3211-0707. www.rosenoimoveis.com.br. Alug Ap 3/4(ste), sl, wc, coz, 2 gar, ar/ser, mob, ar/lzer. R\$ 2 mil. LOC-338.

CAIO FERNANDES - C.1191. F.4008-0001. Plantão sábado/dom/feriados das 8 às 17h. Apto c/3/4 sd 1 suite, sl p/2 amb, var, wc soc, coz, dep, ar/lazer, 2 vgs gar, lado sombra. R\$ 1.300,00 + cond. APA.3617.

CAIO FERNANDES - C.1191. F.4008-0001. Plantão sábado/dom/feriados das 8 às 17h. Apto c/3/4 sd 1 st, sl p/2 amb, wc soc, coz c/arm, dep, ar lzer comp, ggm, elev. R\$ 1 mil + cond. APA-7837.

CAIO FERNANDES - C.1191. F.4008-0001. Plantão sábado/dom/feriados das 8 às 17h. Apto c/3/4 sd 1 st, sl p/2 amb, wc soc, coz c/arm, dep, ar lzer comp, ggm, elev. R\$ 1 mil + cond. APA-7837.

TERTULIANO RÉGO - C.1098. F.3203-2800. Plantão sáb/dom. Exc apto, novo, andar alto, sl 2 amb/var, 3/4 (1 ste) wc soc, demais dep, 2 gar, lazer R\$ 1.300,00. TR16470.

HABITACIONAL - C.1138. F.3206-2060/9403-5468. Ótimo apto c/sl, 3/4, 1 ste, wc soc c/arm, ar serv, dep, andar alto, ar lazer, c/ou sem mobil. R\$ 1.200,00. AA-1324.

HABITACIONAL - C.1138. F.3206-2060/9403-5468. apto maravilhoso, andar alto, gar p/2 car, sl, wc, 3/4 sdo 1 ste, coz, ar serv + wc da secretária, ar/lazer c/pisc, sl ginástica, qdra de tênis. R\$ 1 mil. AA-1325.

TERTULIANO RÉGO- C.1098J. F.3203-2800. Plantão Sáb/Dom. Excel local, área de expansão comerc, 2 pav, terraço, sl 2 amb, 2/4, wc soc, demais dep, ld somb, R\$ 190 mil. TR16364.

Tirol

1 Quarto

PROCURADORIA DE IMÓVEIS- C.998. F.4006-3838/9338-6828. Plantão sáb/dom. Apto Cond Vicente Flor, ótimo Apto c/ste c/arm e blíndex no wc, coz c/arm, sl c/arm, var, seg 24 hrs ótima vista da cidade. R\$ 800,00 + tx e IPTU. APL647.

PROCURADORIA DE IMÓVEIS- C.998. F.4006-3838/9338-6828. Plantão sáb/dom. Apto Cond Vicente Flor, ótimo Apto c/ste c/arm e blíndex no wc, coz c/arm, sl c/arm, var, seg 24 hrs ótima vista da cidade. R\$ 800,00 + tx e IPTU. APL647.

1.2 Tirol

2 Quartos

PROCURADORIA DE IMÓVEIS- C.998. F.4006-3838/9338-6828. Plantão sáb/dom. Res. Classic sl, 2/4 sdo 1 ste, wc soc, coz, var, ar serv, pisc, 1 vg gar. R\$ 800,00 + tx e IPTU. APL665.

PROCURADORIA DE IMÓVEIS- C.998. F.4006-3838/9338-6828. Plantão sáb/dom. Resid Bello Tirol, sl, 2/4 sd 1 st, wc soc c/box, copa/coz, var, ar serv, pisc, 1 vg gar. R\$ 750,00 + tx e IPTU. APL666.

ALUGUE COM VALOR- Creci. J.1833. F.3201-3000/3201-6262. Apt novo, sl p/2 amb c/var, 2/4 s/1 ste, coz c/arm, lazer compl, 1 vg, sombra. R\$ 1.100 (incluso cond e IPTU). AA-286.

ROSENO IMÓVEIS- C.1861-J. F.3211-0707. www.rosenoimoveis.com.br. Alug Ap, 2/4(ste), sl, var, wc, coz, gar, ar/lzer. R\$ 600,00. LOC-335.

CAIO FERNANDES - C.1191. F.4008-0001. Plantão sábado/dom/feriados das 8 às 17h. Apto c/2/4, sdo 1 ste, sl, wc, coz c/arm, ar serv, ar/lazer compl e 1 vg gar cob. R\$ 750,00 + cond. APA-9852.

ATIVA IMOBILIÁRIA- C.1170. F.3221-6050. Apto c/ sl, var, 2/4 sdo 1 ste, wc soc, coz amerc, ar serv, gar. ATGR-172.

TERTULIANO RÉGO - C.1098. F.3203-2800. Plantão sáb/dom. Exc. Apto andar alto, sl 2 amb, 2/4 (1 ste), wc soc, demais depts, gar, lazer. R\$ 700,00. TR16396.

HABITACIONAL - C.1138. F.3206-2060/9403-5468. Ótimo apto c/gar, sl, 2/4 s/1 ste, wc soc, coz, ar serv. R\$ 730,00. AA-1273.

HABITACIONAL - C.1138. F.3206-2060/9403-5468. Ótimo apto super vent c/1 gar, sl, wc soc, 2/4 s/1 ste, coz, ar serv, próx a tudo. R\$ 780,00 + cond. AA-1332.

HABITACIONAL - C.1138. F.3206-2060/9403-5468. Ótimo apto super vent c/1 gar, sl, wc soc, 2/4 s/1 ste, coz, ar serv, próx a tudo. R\$ 780,00 + cond. AA-1332.

ALUGUE COM VALOR- Creci. J.1833. F.3201-3000/3201-6262. Apt 3/4 s/1 ste, sl 2 amb, var, coz, ar/lazer, 2 vgs. AA-3002.

CAIO FERNANDES - C.1191. F.4008-0001. Plantão sábado/dom/feriados das 8 às 17h. Apto c/3/4, sl, wc, dep, 1 vgs gar, ar serv. R\$ 600,00 + cond. APA-9801.

CAIO FERNANDES - C.1191. F.4008-0001. Plantão sábado/dom/feriados das 8 às 17h. Apto c/3/4 sdo 1 ste, sl p/2 amb, coz, wc, dep, 2 vgs gar. R\$ 650,00 + cond. APA-9737.

PERES & PERES IMÓVEIS- C.1607. F.4006-0207. 3/4 sd 1 st, sl, wc soc, coz c/arm, dep emp, var, wc soc, ar serv, 1 vg

1.3 Cidade Satélite

1.3 Casa Compra e Venda

Cidade Satélite

3 Quartos

TERTULIANO RÉGO - C.1098J. F.3203-2800. Plantão Sáb/Dom. Exc casas, cond fech, acabo 1ª linha, 3 pav, terraço, 2 amb, lav, 3 suít, closet, demais dep, 2 gar. Aceita imóvel menor parte pagto. R\$ 350 mil. TR15142.

CAIO FERNANDES - C.1191. F.4008-0001. www.caiofernandes.com.br. Plantão sábado/dom/feriados das 8 às 17h. Ótima casa c/3/4 sdo 1 sts + closet, 2 sls, var, coz, gar p/2 carr, lajeada num terr 10x28. Apenas R\$ 190 mil Ac CEF. CAV.15.780.

CAIO FERNANDES - C.1191. F.4008-0001. www.caiofernandes.com.br. Plantão sábado/dom/feriados das 8 às 17h. Linda casa, bem divid. Terr 12x30, 98m2, área constr, 3/4, sl, coz c/arms, dep emp, vaga p/ 3 car. R\$ 120 mil. TR.15508.

CAIO FERNANDES - C.1191. F.4008-0001. www.caiofernandes.com.br. Plantão sábado/dom/feriados das 8 às 17h. Bela e grande casa, 400m2, terr 26x30, 3/4 sdo 2 sts, 2 sls, wc soc, coz c/ arm, ar serv, 8 vgs gar, esc pública muito espaço e conforto. R\$ 250 mil. CAV.15991.

+ de 3 Quartos

HENRIQUE VIEIRA - C.2704. 17ª Reg. F.3231-4458/9115-6658. Csa, terraço, ar, ggm p/3 carr, 2 sls, wc, 4/4, s/2 sts, coz ampla, desp, ar/serv, dep emp, depós, qtal.

CRECI 972 - Plantão 8814-4396. Exc csa, 100% conserv, 3/4(s) + 1/4 extra. Ac financ CAIXA. Escrit. R\$ 160 mil.

SÓLIDA IMÓVEIS - C.0316J/S. Plantão no 3133-4000. Csa c/4/4, sl, coz, dep, 4 vag, 2 kitnets 6x6m de 1/4, sl, coz, wc R\$ 200 mil. SIVC.4027.

PERES & PERES IMÓVEIS - C.1607. F.4006-0207. 4/4 sdn 1 ste, 2 sls, coz, copa, lavand, esc, ar serv, 3 gar. R\$ 150 mil. CV-01406.

Cidade Verde

2 Quartos

SÓLIDA IMÓVEIS - C.0316J/S. Plantão no 3133-4000. Csa c/ 195,50m2, 2 sls, 2/4 c/closet sd (1 st c/var), wc, coz, D.C.E. pisc, churras, jardim, 3 vgs. R\$ 240 mil. SIVC-2019

CAIO FERNANDES - C.1191. F.4008-0001. www.caiofernandes.com.br. Plantão sábado/dom/feriados das 8 às 17h. Boa casa terr 10x20m2, 3/4, sl, wc soc, coz, gar, p/ 4 car. Oportunid R\$ 110 mil, aceita CEF. CAV.16258.

CAIO FERNANDES - C.1191. F.4008-0001. www.caiofernandes.com.br. Plantão sábado/dom/feriados das 8 às 17h. Cs 130m2, terr 10x30, sombra, 3/4 sd 1 st c/closet, sl, var, 2 wcs soc, coz, qtal, lajeada, bom acab, piso todo em porcelanato, 3 vgs ggem. R\$ 140 mil. CAV.15.374.

CAIO FERNANDES - C.1191. F.4008-0001. www.caiofernandes.com.br. Plantão sábado/dom/feriados das 8 às 17h. Cs bem localiz, terr 10x20m2, 3/4 sdo 2 sts, 2 sls, coz c/arm, pisc, gar p/2 carr, opor. R\$ 130 mil Ac CEF. CAV.15.670.

PROCURADORIA DE IMÓVEIS - C.998. F.4006-3838/9962-8159. Casa 3/4 sdn 1 ste, teto rebaix, ótm est conserv. Arm/coz, espaço/ar lzer R\$ 170 mil. Plant. 2ª a 6ª até 19hs. Sáb/Dom até 13hs. CV514.

ROSENO IMÓVEIS - C.1861-J. F.3211-0707. www.rosenoimoveis.com.br. Vde Csa, 3/4 (ste) sl, coz c/ desp, wc, ar serv, dep, 2 gar. Aceita financ R\$ 200 mil. DIT-1416.

ANA HILDA - Neg Imobiliários. C.2383-J. F.3608-3246. 3/4 s/1 ste, 2 sls, copa/coz, wc soc. R\$ 150 mil.

TERTULIANO RÉGO - C.1098J. F.3203-2800. Plantão Sáb/Dom. Em const, exc local, 2 pav, terraço, 2 sls, 3/4 (1 ste), wc soc, demais depts, 2 gar, pisc. R\$ 240 mil. TR16522.

1.3 Cidade Verde

CAIO FERNANDES - C.1191. F.4008-0001. www.caiofernandes.com.br. Plantão sábado/dom/feriados das 8 às 17h. Ótima casa c/3/4 sdo 1 sts + closet, 2 sls, var, coz, gar p/2 carr, lajeada num terr 10x28. Apenas R\$ 190 mil Ac CEF. CAV.15.780.

PERES & PERES IMÓVEIS - C.1607. F.4006-0207. 3/4 sdn 2 sts, closet, 2 sls, coz, arm no qto, lavand, dep emp, esc, wc serv, ar serv, churrasq, 4 gar. R\$ 250 mil. CV-01257.

+ de 3 Quartos

SÓLIDA IMÓVEIS - C.0316J/S. Plantão no 3133-4000. Duplex em fase acab c/ 160m2 c/ 4/4, 1 ste master c/closet d.c.e, sl, coz, 4 vgs, exc. localiz R\$ 285 mil. SIVC.4022.

VALOR IMÓVEIS RN - Creci. J.1833. F.3201-3000. Cs nova 4/4 s/1 suít c/ closet, 2 sls, coz, dep emp, 4 gar, próx ao Salesiano, ótm acabito. CV-4020.

Emas

3 Quartos

HENRIQUE VIEIRA - C.2704. 17ª Reg. F.3231-4458/9115-6658. Casa, área, gar, wc, sl, 3/4, s/1 ste, coz, ar serv. R\$ 135 mil.

SÓLIDA IMÓVEIS - C.0316J/S. Plantão no 3133-4000. Csa c/ 120m2 c/ 3 sts, sl p/2 amb, coz, á.serv, 2 vag, R\$ 140 mil. SIVC.3052.

SÓLIDA IMÓVEIS - C.0316J/S. Plantão no 3133-4000. Cs C/ 94,66m2, c/ sl p/2 amb, 3/4-1 st, coz, 2 vg, pisc, lobby, guar. R\$ 140 mil. SIVC.3056.

ROSENO IMÓVEIS - C.1861-J. F.3211-0707. www.rosenoimoveis.com.br. Vde Csa, 3/4 (ste) sl, coz c/ desp, wc, ar serv, dep, 2 gar R\$ 115 mil + saldo c/ prest R\$ 226,00. DIT-1391.

VALOR IMÓVEIS RN - Creci. J.1833. F.3201-3000. Cs nova 3/4 s/1 suít, 2 sls, wc soc, coz, 2 gar R\$ 145 mil. CV-4021.

ATIVA IMOBILIÁRIA - C.1170. F.3221-6050. Csa c/sla p/2 amb, 3/4 sd 1 ste, wc soc, coz, ar/serv, 2 vg ggm. Podendo ser financ pela CEF. ATC-91031

TERTULIANO RÉGO - C.1098J. F.3203-2800. Plantão Sáb/Dom. Cond fech, exc casa, 2 pav, terraço, sl 2 amb, lav, escrit, 3 suít, demais dep, 2 gar pisc/churrasq/ bar/wc apoio R\$ 400 mil. TR16657.

TERTULIANO RÉGO - C.1098J. F.3203-2800. Plantão Sáb/Dom. Ótm csa, terraço, sl 2 amb, 3/4, demais depts, gar. TR15367.

CAIO FERNANDES - C.1191. F.4008-0001. www.caiofernandes.com.br. Plantão sábado/dom/feriados das 8 às 17h. Csa c/ 190m2 de ar const, 3/4 sdo 1 ste, 2 sls, wc, coz c/arm, dep, gar p/5 carr, Ac CEF. R\$ 280 mil. CAV15.677.

PERES & PERES IMÓVEIS - C.1607. F.4006-0207. 3/4 sdo 2 sts, 2 sl, coz, copa, lav, var, wc serv, ar serv, desp, 2 gar, R\$ 190 mil. CV.01444.

PERES & PERES IMÓVEIS - C.1607. F.4006-0207. Exc cs em rua comerc, esquina, 3/4 sdn 1 suít, 2 sls, coz, copa, dep emp, ar serv, 2 gar, 205 m2 R\$ 270 mil. CV.01091.

HABITACIONAL - C.1138. F.3206-2060/9403-5468. Ótima casa de esp, p/comérc ou resid, próx à Bancos, Superm, c/gar p/4 carr, var, sla ampla, 3/4 s/1 st, dep compl. R\$ 210 mil. CV-2136.

Felipe Camarão

3 Quartos

3/4-estuc,ggm 2 car,8x50+cs e galp por trás,esc púb.140 mil.3205-4525/8706-6110.

Lagoa Nova

ROSENO IMÓVEIS - C.1861-J. F.3211-0707. www.rosenoimoveis.com.br. Vde Csa adaptada p/escola exc loc R\$ 350 mil. DIT-1429.

1.3 Lagoa Nova

2 Quartos

TERTULIANO RÉGO - C.1098J. F.3203-2800. Plantão Sáb/Dom. Casa exc local, sl 2 amb, 2/4, wc soc, demais depts, lado/sombra. R\$ 85 mil. TR16849.

3 Quartos

PROCURADORIA DE IMÓVEIS - C.998. F.4006-3838/9962-8159. Plantão sáb/dom. Cs 3/4 (1 ste) wc soc, sl p/ 2 amb, coz, ar serv, dep emp, R\$ 350 mil. CV669.

AVM IMÓVEIS - TTI 644. F.3608-1432/9991-4925. Csa 3/4 sd 1 ste, 2 sls, coz c/arm, dep, ar serv, var, jard, 2 gar, terr 12x30. R\$ 280 mil.

creci: 1861-j

Roseno Imóveis

ROSENO IMÓVEIS - C.1861-J. F.3211-0707. www.rosenoimoveis.com.br. Vde Csa próx ao TRT, 3/4(ste), sl, wc, coz, ar/serv, dep, 3 gar. R\$ 300 mil. DIT-1387.

VALOR IMÓVEIS RN - Creci. J.1833. F.3201-3000. Ótm csa, 250m2, ar const, 3/4 sd 1 ste, 2 wcs soc, gar p/4 carr, apenas R\$ 225 mil. CAV.15.944.

TERTULIANO RÉGO - C.1098J. F.3203-2800. Plantão Sáb/Dom. Exc casa, 2 pav, recuada, terraço, sl 4 amb, lav, esc, 3 sts, demais depts, 10 gar, pisc/churrasq, bar, wc apoio. R\$ 550 mil. TR16743.

CAIO FERNANDES - C.1191. F.4008-0001. www.caiofernandes.com.br. Plantão sábado/dom/feriados das 8 às 17h. Cs exc loc, ampla e bem divid, +- 156m2 área const, terr 6x30, 3/4, 3 sts, coz, aux, 2 wcs soc, gar. oportunidade. R\$ 120 mil. CAV.15257.

CAIO FERNANDES - C.1191. F.4008-0001. www.caiofernandes.com.br. Plantão sábado/dom/feriados das 8 às 17h. Cs 250m2, ar const, 3/4 sd 1 st, closet, sl, wc, coz, desp, depós, dep, 4 vgs gar, ótimo p/clinicas/escr. R\$ 450 mil. CAV.15223.

CAIO FERNANDES - C.1191. F.4008-0001. www.caiofernandes.com.br. Plantão sábado/dom/feriados das 8 às 17h. Cs, 280m2, terr 12x30, 3/4 sd 1 st, arms emb, sl p/2 amb, wc, coz c/arm, coz aux, desp, depós, dep emp, ar/lzer c/pisc e churras, 4 vgs ggm, jard. R\$ 260 mil. CAV-14893.

CAIO FERNANDES - C.1191. F.4008-0001. www.caiofernandes.com.br. Plantão sábado/dom/feriados das 8 às 17h. Csa, 186m2, terr 10x30, ótm local, 3 sts c/arms, sl p/2 amb, coz c/arms, dep emp, qtal, 3 vgs ggm, acab 1ª sombra. R\$ 380 mil. Ac CEF. CAV-14880.

CAIO FERNANDES - C.1191. F.4008-0001. www.caiofernandes.com.br. Plantão sábado/dom/feriados das 8 às 17h. Csa, 186m2, terr 10x30, ótm local, 3 sts c/arms, sl p/2 amb, coz c/arms, dep emp, qtal, 3 vgs ggm, acab 1ª sombra. R\$ 380 mil. Ac CEF. CAV-14880.

PERES & PERES IMÓVEIS - C.1607. F.4006-0207. 3/4 sdo 2 sts, 2 sl, coz, copa, lav, var, wc serv, ar serv, desp, 2 gar, R\$ 190 mil. CV.01444.

PERES & PERES IMÓVEIS - C.1607. F.4006-0207. Exc cs em rua comerc, esquina, 3/4 sdn 1 suít, 2 sls, coz, copa, dep emp, ar serv, 2 gar, 205 m2 R\$ 270 mil. CV.01091.

HABITACIONAL - C.1138. F.3206-2060/9403-5468. Ótima casa de esp, p/comérc ou resid, próx à Bancos, Superm, c/gar p/4 carr, var, sla ampla, 3/4 s/1 st, dep compl. R\$ 210 mil. CV-2136.

+ de 3 Quartos

PROCURADORIA DE IMÓVEIS - C.998. F.4006-3838/9962-8159. Plantão sáb/dom. Cs c/4/4, sd 2 sts e 2 semi ste), 4 sls p/9 amb, home, wc serv. R\$ 950 mil. CV664.

ROSENO IMÓVEIS - C.1861-J. F.3211-0707. www.rosenoimoveis.com.br. Vde Csa próx ao Colégio CEI c/4 sts, 3 sls, var, lav, copa/coz, dep, ar/serv, 4 gar, pisc, churras, R\$ 750 mil. DIT-1318.

1.3 Lagoa Nova

VALOR IMÓVEIS RN - Creci. J.1833. F.3201-3000. Ótm p/clinicas e escr, c/380m2, 4/4 s/3 sts, 4 sls, coz c/arm, dep emp, 3 gar, pisc, próx ao Hotel Residence. CV-4023.

TERTULIANO RÉGO - C.1098J. F.3203-2800. Plantão Sáb/Dom. Cond fech, ótm casa 2 pav, terraço, 3 sls, lav, esc, 4 sts, tudo c/arm, demais depts, 4 gar, pisc/churrasq/bar/wc apoio, aceita imóvel menor valor parte pagto. R\$ 1.200.000,00. TR14761.

TERTULIANO RÉGO - C.1098J. F.3203-2800. Plantão Sáb/Dom. Exc local, próx Hiper, tço, sla/2 amb, 4/4(1 ste), d+ depts, gar, ldo/sombra. R\$ 200 mil. TR15348.

CAIO FERNANDES - C.1191. F.4008-0001. www.caiofernandes.com.br. Plantão sábado/dom/feriados das 8 às 17h. Cs de esquina, 4/4 sd 1 ste, terr 13x30, c/230m2 ar const, serv, tanto para moradia quanto para comerc. apenas. R\$ 220 mil. CAV.16.250.

CAIO FERNANDES - C.1191. F.4008-0001. www.caiofernandes.com.br. Plantão sábado/dom/feriados das 8 às 17h. Cs próx à Promater, ideal p/esc ou Clínicas, terr 12x20, 4/4, 2 sls, 2 wcs soc, gar p/4 carr, apenas R\$ 225 mil. CAV.15.944.

PERES & PERES IMÓVEIS - C.1607. F.4006-0207. 4/4 sdo 5 sts, closet, 4 sls, coz, copa, arm no qto, lav, dep emp, var, wc serv, ar/serv, desp, churras, pisc, 6 gar, sl/fest. R\$ 800 mil. CV-01352.

PERES & PERES IMÓVEIS - C.1607. F.4006-0207. 4/4 sdo 2 sts, closet, 4 sls, coz, copa, arm no qto, lav, dep emp, var, wc serv, ar/serv, desp, churras, pisc, 2 gar. R\$ 400 mil. CV-01421.

PERES & PERES IMÓVEIS - C.1607. F.4006-0207. 4/4 sdn 3 suít, sl, coz, copa, escrit, ar serv, desp, 2 gar, 200m2 R\$ 260 mil. CV.01606.

PERES & PERES IMÓVEIS - C.1607. F.4006-0207. 4/4 sdo 2 sts, closet, 4 sls, coz, copa, arm no qto, lav, dep emp, var, wc serv, ar/serv, desp, churras, pisc, 2 gar. R\$ 400 mil. CV-01421.

Lagoa Seca

3 Quartos

VENDO VILA - 16 quartos, 2 casas, R. São João 1415/1417. R\$ 380 mil à vista c/desc 3%, terr. 13x40. F: 9983-4112/3233-3337 Mauricio, 9986-3290 Emanuel.

CAIO FERNANDES - C.1191. F.4008-0001. www.caiofernandes.com.br. Plantão sábado/dom/feriados das 8 às 17h. Csa, 186m2, terr 10x30, ótm local, 3 sts c/arms, sl p/2 amb, coz c/arms, dep emp, qtal, 3 vgs ggm, acab 1ª sombra. R\$ 380 mil. Ac CEF. CAV-14880.

Mirassol

+ de 3 Quartos

CASA QUITADA - ldo sombra, 50m da UFRN, 4/4 sdn 2 sts. quitada. Tr c/ Rodrigues no Tel.:9142-6929.

Morro Branco

3 Quartos

VALOR IMÓVEIS RN - Creci. J.1833. F.3201-3000. Ót acabito, 3/4 s/1 st, 2 sls, lav, var, coz c/arm, dep emp, 220m2, 5 vg. R\$ 350 mil. CV-0766.

ATIVA IMOBILIÁRIA - C.1170. F.3221-6050. Cs estilo duplex c/ terraço, sl amplas, esc, 3 sts c/closet 1 c/var ampla, wc soc, coz ampl, ar serv, dep emp, depósito, quintal, esquadrias em ipé, vent, grand, cerca elét, lado sombra, recuada, interfone. ATF-91037.

TERTULIANO RÉGO - C.1098J. F.3203-2800. Plantão Sáb/Dom. Ótm local, 600m2/terraço, 400m2/const, 2 pav, terraço, sl/3 amb, lav, esc, 3 sts/arm, wc soc, coz/ arm, dep emp, 4 gar, pisc, bar, churrasq, sauna, w/apoio. R\$ 520 mil. TR9243.

TERTULIANO RÉGO - C.1098J. F.3203-2800. Plantão Sáb/Dom. Exc local, terraço, sl 3 amb, 3/4 (1 ste/closet) wc soc, demais depts, 3 gar, pisc/churrasq/bar R\$ 300 mil. TR16536.

VALOR IMÓVEIS RN - Creci. J.1833. F.3201-3000. Cond San Serville ótm cs c/ jard ext, lazer com, casa 2/4 s/2 sts, esc, sl 2 amb, var, wc soc, coz c/arm, 2 gar. R\$ 215 mil. CV-4024.

1.3 Morro Branco

CAIO FERNANDES - C.1191. F.4008-0001. Plantão sábado/dom/feriados das 8 às 17h. www.caiofernandes.com.br. excel casa, em ótima localiz, terr 8x70, 3/4 sd 1 ste, sl p/3 amb, coz c/arm, desp, dep emp, depós, 2 vgs gar, portão elet, jdjm. R\$ 350 mil. CAV.15.461.

+ de 3 Quartos

ROSENO IMÓVEIS - C.1861-J. F.3211-0707. www.rosenoimoveis.com.br. Vde Csa duplex, 5/4 (4 ste) sl, var, wc, coz, escrit, churras, 3 gar R\$ 280 mil. DIT-1392.

Neópolis

3 Quartos

CRECI 972 - Plantão 8814-4396. Csa c/3/4, entr p/1 carro, próx da Av Ailton Sena. R\$ 140 mil.

SÓLIDA IMÓVEIS - C.0316J/S. Plantão no 3133-4000. Csa c/ 135m2, c/3/4-1 ste, sl p/2 amb, coz c/arm, wc, qtal, 2 vg, terr med 10x20m. R\$ 150 mil. SIVC.3018.

TERTULIANO RÉGO - C.1098J. F.3203-2800. Plantão Sáb/Dom. Csa novas, 2 pav, ótm loc, terraço, sl 2 amb, 3/4 (1 ste) wc soc, demais dep, 2 gar R\$ 380 mil. TR16620.

CAIO FERNANDES - C.1191. F.4008-0001. www.caiofernandes.com.br. Plantão sábado/dom/feriados das 8 às 17h. Csa, 144m2 terr 12x30, 4/4 sdo 2 sts, 2 sls, coz c/arm, desp, dep emp, 4 vgs ggm, churrasq, jdjm, excel acab. R\$ 250 mil. CAV-15.408.

+ de 3 Quartos

CAIO FERNANDES - C.1191. F.4008-0001. www.caiofernandes.com.br. Plantão sábado/dom/feriados das 8 às 17h. Casa, 144m2 terr 12x30, 4/4 sdo 2 sts, 2 sls, coz c/arm, desp, dep emp, 4 vgs ggm, churrasq, jdjm, excel acab. R\$ 250 mil. CAV-15.408.

Nova Descoberta

+ de 3 Quartos

JM CORRETOR DE IMÓVEIS - C.1959. www.imoveisempre.com.br. F.9966-0834/8828-4614. Venda-se Csa, cond fechad, 3/4 sendo 1 suít(wc + cba granit), garag 2 carrs, slas estar, jantar, wc soc, coz(pia inox+arms+granit), ar serv, dep comp, varand + jardim, port 24hs, seg. - valor cond.: R\$ 180,00, valor venda = R\$ 185 mil. CV.2050 b.

Nova Pamamirim

PERES & PERES IMÓVEIS - C.1607. F.4006-0207. 5/4, sdo 2 sts, 2 sls, coz, cp, lav, dep emp, var, wc serv, ar serv, pisc, 4 gars, R\$ 350 mil. CV-01206.

Nova Pamamirim

JM CORRETOR DE IMÓVEIS - C.1959. www.imoveisempre.com.br. F.9966-0834/8828-4614. Venda-se Csa, cond fech, exc oportuni, 3/4 sendo 1 suít(wc+closet+jard. inver-blindex), garag 2 carrs, slas estar, jantar, wc soc(blindex), coz e copa(arms+cuba,mesa granit), ar/serv, dep compl, varand, jardim, port 24hs, cerc elétri. - valor cond.: R\$ 140,00 - valor venda = R\$ 165 mil. CV.2060G

AVM IMÓVEIS - TTI 644. F.3608-1432/9991-4925. Csa Green Club l, terr 418m2, 312m2, ar const, próx à lzer. R\$ 475 mil.

AVM IMÓVEIS - TTI 644. F.3608-1432/9991-4925. Csa Green Club l, terr 418m2, 312m2, ar const, próx à lzer. R\$ 475 mil.

AVM IMÓVEIS - TTI 644. F.3608-1432/9991-4925. Csa, cond fech, 3/4 sd 1 st, sl/2 amb, coz, lav, 2 gar, jd, ar/lzer c/pisc. R\$ 145 mil. Ac Financ.

AVM IMÓVEIS - TTI 644. F.3608-1432/9991-4925. Csa cond

1.3 Nova Parnamirim

1.3 Casa Compra e Venda

Nova Parnamirim

+ de 3 Quartos

CAIO FERNANDES - C.1191. F.4008-0001. www.caiofernandes.com.br. Plantão sábado/dom/feriados das 8 às 17h. Casa, 140m2, terr.250m2, lado sombra, 4/4 sdo 2 sts, 2 semi-sts, 2 sls, pergol, coz, desp, depós, qtal amplo, jardim, seg elet, Ac CEF. R\$ 190 mil. CAV-15.483.

CAIO FERNANDES - C.1191. F.4008-0001. www.caiofernandes.com.br. Plantão sábado/dom/feriados das 8 às 17h. Linda casa duplex, cond fech de alto padrão, 230m2, terr, 15x20, 4/4 sdo 3 sts, sls, var, wc soc, coz, desp, dep emp, bar, 4 vgs gar, sombra. R\$ 380 mil. CAV-15.794.

Monte Belo

+ de 3 Quartos

PERES & PERES IMÓVEIS - C.1607. F.4006-0207. 4/4, sdo 2 sts, 2 sl, coz, lavand, dep emp, var, wc serv, ar serv, desp, 2 gar. R\$ 230 mil. CV.01401.

Pajuçara

2 Quartos

SÓLIDA IMÓVEIS - C.0316/J.S. Plantão no 3133-4000. Csa c/ 96m2 c/2/4, coz, D.C.E, var, 2 vagas, jardim, exc local. R\$ 120 mil. SIVC-2020.

SÓLIDA IMÓVEIS - C.0316/J.S. Plantão no 3133-4000. Csa 220m2 terr, sl 2 a, 2/4, wc, ar/ serv, gar, var, gradeada, qtal. R\$ 70 mil. SIVC-2024.

+ de 3 Quartos

SÓLIDA IMÓVEIS - C.0316/J.S. Plantão no 3133-4000. Casa c/ 4/4, 1 ste, sl p/2 amb, coz clarm, 2 vgs, gesso, terr, 350m2. R\$ 120 mil, próx ao NEW center. SIVA-4026..

Panatis

3 Quartos

SÓLIDA IMÓVEIS - C.0316/J.S. Plantão no 3133-4000. Csa c/ 200m2 c/sl, 3/4, coz, var, 2 vgs, ldo somb, terr med 10x23m, exc púb. R\$ 140 mil. SIVC-3057.

Parnamirim

ANA HILDA - Neg Imobiliários. C.2383-J. F.8817-9683/3608-3246. Minha Casa, Minha Vida, imóveis a partir de R\$ 55 mil, sinal de R\$ 500,00, restante CAIXA.

2 Quartos

SÓLIDA IMÓVEIS - C.0316/J.S. Plantão no 3133-4000. Csa nova, 2/4, sl, coz, wc, 2 gar, terr 10,70x22m prox Base Aérea R\$ 85 mil. Ac. CEF. SIVC-2022.

ROSENO IMÓVEIS - C.1861-J. F.3211-0707. www.rosenoimoveis.com.br. Vde Csa, 2/4, sl, var, wc, coz, ar serv, 3 gar, R\$ 105 mil. DIT-1440.

ANA HILDA - Neg Imobiliários. C.2383-J. F.8817-9683/3608-3246. Nova, 2/4 s/1 st, sl, coz, wc, tqo, gar. R\$ 70 mil. (Ac CEF).

ANA HILDA - Neg Imobiliários. C.2383-J. F.8817-9683/3608-3246. Nova, 2/4 s/1 st, sl, coz, wc, tqo, gar. R\$ 75 mil. (Ac CEF).

ATIVA IMOBILIÁRIA - C.1170. F.3221-6050. Cajupiranga, casas recém const, c/sl p/2 amb, 2/4, wc soc, coz, ar serv, wc em granito, jardim na frente, qtal amplo, Ac financ, CEF. ATGR.91039.

TERTULIANO RÉGO - C.1098J. F.3203-2800. Plantão sáb/dom. Exc local, terraço, sla 2 amb, 2/4 (1 ste), wc soc, 4+ depts, 2 gar. R\$ 74 mil. TR14848.

HABITACIONAL - C.1138. F.3206-2060/9403-5468. último casa no jockey c/4v, sl, wc soc, 2/4, coz, qtal, ac CEF. R\$ 62 mil. CV-2138.

1.3 Parnamirim

3 Quartos

PROCURADORIA DE IMÓVEIS - C.998. F.4006-3838/9962-8159. Plantão sáb/dom. Csa/cond fech de alto padrão. 293m2 ar constr, 3 sts, arm, sl/3 amb. R\$ 650 mil. CV587.

SÓLIDA IMÓVEIS - C.0316/J.S. Plantão no 3133-4000. Csa c/ 170m2 c/3/4-1 st, sl, coz, wc, D.C.E, esc, 4 vgs, cerca eletr e portão eletr, terr med 271m2. R\$ 190 mil. SIVC-3055

SÓLIDA IMÓVEIS - C.0316/J.S. Plantão no 3133-4000. Csa c/ 58m2, c/3/4, sla, coz, wc, qtal, gar, terr med 10x20m. cond. R\$ 95 mil. SIVC.3021.

VENDO CASA NOVA DUPLEX EM CAJU PIRANGA

-80 m2,100% financiada CEF. F:3206-8490/9981-6360

ROSENO IMÓVEIS - C.1861-J. F.3211-0707. www.rosenoimoveis.com.br. Vde Csa, 3/4 (ste) sl, var, coz, wc, dep, ar serv, aceita financ R\$ 85 mil. DIT-1443.

TERTULIANO RÉGO - C.1098J. F.3203-2800. Plantão Sáb/Dom. Cond fech, em Passagem de Areia, casas novas, terraço, sl, 3/4 (1 ste), wc soc, demais dep, 2 gar. Ac financ da CEF. R\$ 125 mil. TR15445.

CAIO FERNANDES - C.1191. F.4008-0001. www.caiofernandes.com.br. Plantão sábado/dom/feriados das 8 às 17h. Csa em cond fech, terr 10x23, 110m2 construídos, 3/4 sd 1 ste, sl, coz, ar serv, gar p/2 car, apenas R\$ 100 mil aceita CEF. CAV.15954.

SÓLIDA IMÓVEIS - C.0316/J.S. Plantão no 3133-4000. Csa c/ 200m2 c/2 sls, 4/4, wc, ar serv, gar, copa/coz. SIVC.4009.

ROSENO IMÓVEIS - C.1861-J. F.3211-0707. www.rosenoimoveis.com.br. Vde Csa, 3/4 (ste) sl, var, wc, coopa coz c/ desp, dep, ar serv, 3 gar R\$ 120 mil. DIT-1435.

Parque dos Coqueiros

3 Quartos

SÓLIDA IMÓVEIS - C.0316/J.S. Plantão no 3133-4000. Csa c/ 200m2 c/2 sls, 4/4, wc, ar serv, gar, copa/coz. SIVC.4009.

ATIVA IMOBILIÁRIA - C.1170. F.3221-6050. Csa c/ var, sl, 3/4, sdo 1 ste, c/sl, wc soc, coz, desp, ar serv, dep emp, 4 vgs gar, câmeras de circuito fech, churrasq, portões aut, casa pode ser vendida c/mobil. ATC-91026.

ATIVA IMOBILIÁRIA - C.1170. F.3221-6050. Csa em const, 2 e 3/4, sdo 1 ste, c/sl, wc soc, coz, ar serv, lajeada. Aceita financ p/ CEF. ATC-91027.

Parque das Colinas

3 Quartos

PROCURADORIA DE IMÓVEIS - C.998. F.4006-3838/9962-8159. Plant. Sáb/Dom. Csa 3/4, 3 sts, wc soc, 2 sls, dep/emp, escr, churrasq, var, pisc, 4 vgs. R\$ 350 mil. CV557.

ATIVA IMOBILIÁRIA - C.1170. F.3221-6050. Candelária II. Csa ampla, c/sla em L, 3 sts sd 1 c/closet, lav, coz c/dep e arm, dep emp, ar/serv, ggm p/3 carros. ATC-91034.

PERES & PERES IMÓVEIS - C.1607. F.4006-0207. 3/4 sdo 2 sts, closet, 2 sls, coz, arm no qto, lavand, dep emp, var, ar serv, desp, churrasq, pisc, 4 gar, sl festa. R\$ 380 mil. CV-01107.

PERES & PERES IMÓVEIS - C.1607. F.4006-0207. 3/4 sdo 3 sts, 2 sls, coz, coopa, lavand, dep emp, var, wc serv, ar serv, desp, 4 gar, 200m2, R\$ 320 mil. CV.01548.

+ de 3 Quartos

PROCURADORIA DE IMÓVEIS - C.998. F.4006-3838/9962-8159. Plantão sáb/dom. Csa, 4/4, 4 sts, 3 sls, corr, coz, var, wc. Tda no arm. R\$ 500 mil. CV560.

ATIVA IMOBILIÁRIA - C.1170. F.3221-6050. Exc csa c/sl ampl, var, 4 sts, lav, coz, ar/serv, 2 dep emp, ggm p/10 carr, banc granito. COD-91015.

1.3 Parque das Colinas:

JM CORRETOR DE IMÓVEIS - C.1959. www.imoveisempre.com.br. F.9966-0834/8828-4614. Vende-se exc casa, nova, 2 pavims, fno acabam, pso porcelant e ceram vitrificad, c/paisagismo, 4 suít, 3 closet (blindex) suít master (hidro + blindex) sl 2 amb (rod teto+sanca) 2 varand (aço escovad) lavab, sl int, coz ampla (ar- ms) + desp, dep comp, 400m2 ar.constr. 6 vg gar, seg eletron, ld somb, piscina, churrasq, deck, 2 entrad serv, portão autom. Obs.: aceita imóv menor valor negociaci. CV1020pc.

TERTULIANO RÉGO - C.1098J. F.3203-2800. Plantão sáb/dom. Exc loc, Rua calçada, 2 pav, terraço, 3 sls, lav, 4/4 (1 ste/master), wc soc, demais depts, 6 gar, pisc/ churrasq/bar/wc apoio. R\$ 550 mil. TR16601.

CAIO FERNANDES - C.1191. F.4008-0001. www.caiofernandes.com.br. Plantão sábado/dom/feriados das 8 às 17h. Linda casa c/4 sts, uma delas c/hidro, coz aux, duas depend de emp, gar p/15 carros, pisc e churrasq, tudo isso num lote 20x50. Apenas R\$ 400 mil. CAV.15582.

CAIO FERNANDES - C.1191. F.4008-0001. www.caiofernandes.com.br. Plantão sábado/dom/feriados das 8 às 17h. Linda casa c/4 sts, uma delas c/hidro, coz aux, duas depend de emp, gar p/15 carros, pisc e churrasq, tudo isso num lote 20x50. Apenas R\$ 400 mil. CAV.15582.

CAIO FERNANDES - C.1191. F.4008-0001. www.caiofernandes.com.br. Plantão sábado/dom/feriados das 8 às 17h. Linda casa c/4 sts, uma delas c/hidro, coz aux, duas depend de emp, gar p/15 carros, pisc e churrasq, tudo isso num lote 20x50. Apenas R\$ 400 mil. CAV.15582.

CAIO FERNANDES - C.1191. F.4008-0001. www.caiofernandes.com.br. Plantão sábado/dom/feriados das 8 às 17h. Csa em cond fech, terr 10x23, 110m2 construídos, 3/4 sd 1 ste, sl, coz, ar serv, gar p/2 car, apenas R\$ 100 mil aceita CEF. CAV.15954.

Petrópolis

3 Quartos

PROCURADORIA DE IMÓVEIS - C.998. F.4006-3838/9962-8159. 3/4, wc soc, 2 sls, coz, ar/serv, exc loc. R\$ 150 mil. CV-541.

CAIO FERNANDES - C.1191. F.4008-0001. www.caiofernandes.com.br. Plantão sábado/dom/feriados das 8 às 17h. Csa em excel localiza a poucos metros da Hermes da Fonseca, terr 10x25, ideal para Clínicas ou escrit, esc pública. R\$ 250 mil. CAV15.843.

Parque dos Coqueiros

3 Quartos

ATIVA IMOBILIÁRIA - C.1170. F.3221-6050. Csa c/ var, sl, 3/4, sdo 1 ste, c/sl, wc soc, coz, desp, ar serv, dep emp, 4 vgs gar, câmeras de circuito fech, churrasq, portões aut, casa pode ser vendida c/mobil. ATC-91026.

ATIVA IMOBILIÁRIA - C.1170. F.3221-6050. Csa em const, 2 e 3/4, sdo 1 ste, c/sl, wc soc, coz, ar serv, lajeada. Aceita financ p/ CEF. ATC-91027.

Parque das Colinas

3 Quartos

PROCURADORIA DE IMÓVEIS - C.998. F.4006-3838/9962-8159. Plant. Sáb/Dom. Csa 3/4, 3 sts, wc soc, 2 sls, dep/emp, escr, churrasq, var, pisc, 4 vgs. R\$ 350 mil. CV557.

ATIVA IMOBILIÁRIA - C.1170. F.3221-6050. Candelária II. Csa ampla, c/sla em L, 3 sts sd 1 c/closet, lav, coz c/dep e arm, dep emp, ar/serv, ggm p/3 carros. ATC-91034.

PERES & PERES IMÓVEIS - C.1607. F.4006-0207. 3/4 sdo 2 sts, closet, 2 sls, coz, arm no qto, lavand, dep emp, var, ar serv, desp, churrasq, pisc, 4 gar, sl festa. R\$ 380 mil. CV-01107.

PERES & PERES IMÓVEIS - C.1607. F.4006-0207. 3/4 sdo 3 sts, 2 sls, coz, coopa, lavand, dep emp, var, wc serv, ar serv, desp, 4 gar, 200m2, R\$ 320 mil. CV.01548.

+ de 3 Quartos

PROCURADORIA DE IMÓVEIS - C.998. F.4006-3838/9962-8159. Plantão sáb/dom. Csa, 4/4, 4 sts, 3 sls, corr, coz, var, wc. Tda no arm. R\$ 500 mil. CV560.

ATIVA IMOBILIÁRIA - C.1170. F.3221-6050. Exc csa c/sl ampl, var, 4 sts, lav, coz, ar/serv, 2 dep emp, ggm p/10 carr, banc granito. COD-91015.

1.3 Planalto

SÓLIDA IMÓVEIS - C.0316/J.S. Plantão no 3133-4000. Csa duplex c/240m2 c/3/4-1 st, sl p/2 amb, 2 wcs, coz, var, pisc. R\$ 230 mil. SIVC.3061.

Praias

ROSENO IMÓVEIS - C.1861-J. F.3211-0707. www.rosenoimoveis.com.br. Vde casas duplex cond fech, b.mar na praia de Búzios a partir de R\$ 275 mil. DLA-182.

CAIO FERNANDES - C.1191. F.4008-0001. www.caiofernandes.com.br. Plantão sábado/dom/feriados das 8 às 17h. Linda casa c/4 sts, uma delas c/hidro, coz aux, duas depend de emp, gar p/15 carros, pisc e churrasq, tudo isso num lote 20x50. Apenas R\$ 400 mil. CAV.15582.

CAIO FERNANDES - C.1191. F.4008-0001. www.caiofernandes.com.br. Plantão sábado/dom/feriados das 8 às 17h. Linda casa c/4 sts, uma delas c/hidro, coz aux, duas depend de emp, gar p/15 carros, pisc e churrasq, tudo isso num lote 20x50. Apenas R\$ 400 mil. CAV.15582.

CAIO FERNANDES - C.1191. F.4008-0001. www.caiofernandes.com.br. Plantão sábado/dom/feriados das 8 às 17h. Linda casa c/4 sts, uma delas c/hidro, coz aux, duas depend de emp, gar p/15 carros, pisc e churrasq, tudo isso num lote 20x50. Apenas R\$ 400 mil. CAV.15582.

HENRIQUE VIEIRA - C.2704. 17ª Reg. F.3231-4458/9115-6658. Praia de Touros-Csa hosp, garagem, pisc, b/mar. R\$ 160 mil.

HENRIQUE VIEIRA - C.2704. 17ª Reg. F.3231-4458/9115-6658. Praia de Pipa, triplex, 120m2, 2 sts, solarium c/cobertura, mobil. R\$ 300 mil.

HENRIQUE VIEIRA - C.2704. 17ª Reg. F.3231-4458/9115-6658. Praia de Sta Rita, csa, alpendr, sla, 2/4, wc, coz, terr de 570m2, R\$ 90 mil.

SÓLIDA IMÓVEIS - C.0316/J.S. Plantão no 3133-4000. Búzios, Csa c/180m2, c/2/4-1 ste, sl/amp, coz, dep, wc, var, qtal, terr med 612m2, 4 vgs. R\$ 180 mil. SIVC-2009.

ATIVA IMOBILIÁRIA - C.1170. F.3221-6050. Prainha de Búzios, csa c/ var em L, 2/4 sd 1 st, wc soc, coz, ar/serv, 4 vgs ggm, churrasq. ATC-95015.

PRAIA DE BARRETA - Vendo ou troca, casa mobiliada, 3/4(1 ste), varanda, churrasq. F: 3206-1096/9105-9004

ATIVA IMOBILIÁRIA - C.1170. F.3221-6050. Pirangi do Norte. Csa em cond fech c/terraço, sl p/2 amb, 3/4 sdo 1 ste, wc soc, coz, ar serv, dep emp, 2 vgs gar, lazer c/ pisc, churrasq, gás enc. Casa está c/mobil nova. ATGR-95016.

CAIO FERNANDES - C.1191. F.4008-0001. www.caiofernandes.com.br. Plantão sábado/dom/feriados das 8 às 17h. Praia de Búzios, Csa, 130m2, terr 15x30, 3/4 sd 2 sts, sl p/2 amb, var, wc, coz, churrasq, 3 vgs ggm, qtal, esq. R\$ 75 mil. Aceita CEF. CAV15.206.

BÚZIOS - Bem localizada 3/4, varanda. Vaga p/ 4 carros. R\$ 44 mil. A vista c/ desc.10%. F: 9983-4112/3223-3337 Mauricio e 9986-3200 Emanuel.

ATIVA IMOBILIÁRIA - C.1170. F.3221-6050. Vila de Ponta Negra: casa tipo duplex c/ sl única, 3/4 sdo 1 ste, wc soc, coz, gar p/ 1 car, ar. livre de quintal c/ espapo p/piscina. ATC-91033.

TERTULIANO RÉGO - C.1098J. F.3203-2800. Plantão sáb/dom. Exc. local, 2 pav, terraço, sla/2 amb, lav, 3/4(2 sts), wc soc, tudo c/arm, d+ depts, 2 gar. R\$ 350 mil. TR15973.

CAIO FERNANDES - C.1191. F.4008-0001. www.caiofernandes.com.br. Plantão sábado/dom/feriados das 8 às 17h. Linda casa. Duplex, terr 12,5x25, 230m2, 3/4 sdo 2 suít c/ var e 1 c/ closet, arm emb e hidro, sl p/ 2 amb, var, coz c/ arms, desp, 2 dep emp, ar serv, piscina, churrasq, vaga p/ 3 carr, jard. R\$ 400 mil. CAV.15480.

PROCURADORIA DE IMÓVEIS - C.998. F.4006-3838/9962-8159. Plantão sáb/dom. Praia de Porto Mirim, csa beira-mar, c/4/4-1 ste-3 c/var p/mar. 3 sts, 2 dep, alpendre deck. R\$ 450 mil. CV408.

SÓLIDA IMÓVEIS - C.0316/J.S. Plantão no 3133-4000. Csa c/3/4-1 st, coz, wc, sl, ar, terr med 10x20m, em fase de acab. R\$ 110 mil. SIVC.3050.

1.3 Praias

ROSENO IMÓVEIS - C.1861-J. F.3211-0707. www.rosenoimoveis.com.br. Vde casa B.mar de Muriú toda mobiliada 4/4 (3 ste) sl, coz c/ desp, var, ar serv, dep R\$ 750 mil. DIT-1398.

ROSENO IMÓVEIS - C.1861-J. F.3211-0707. www.rosenoimoveis.com.br. Vde casa Barra Maranguape 5/4 (ste) sl, var, wc, coz, gar, terr c/ 2400m2 R\$ 200 mil. DIT-1417.

ATIVA IMOBILIÁRIA - C.1170. F.3221-6050. Redinha nova. Csa c/var, sla p/2 amb, 4/4 sdo 2 sts, wc soc, coz, ar serv, dep emp, 3 vgs gar, terr 900 mts, ar const, 284 mts, excel oport p/morarr/vestir/veranear. ATGR-95012.

ATIVA IMOBILIÁRIA - C.1170. F.3221-6050. Barra de Maranguape, cs c/vista p/o mar, c/sl única, var, 5/4 sd 2 sts, wc soc, coz, ar serv, dep emp, 3 vgs gar. ATC-95013.

ATIVA IMOBILIÁRIA - C.1170. F.3221-6050. Graçandú; Csa c/ var, sla p/2 amb, 5 sts, wc soc, coz ampla, ar/serv, dep emp, ggm p/6 carr. Local à 500mts da Barra do Rio, c/vista maravilhosa, hidro-massagem c/energ solar, c/sky e internet. ATC-95014.

ATIVA IMOBILIÁRIA - C.1170. F.3221-6050. Redinha nova. Csa c/var, sla ampla, 4/4 sdo 2 sts, wc soc, coz, desp, ar serv, gar p/5 carr, churrasq. ATC-95017.

CAIO FERNANDES - C.1191. F.4008-0001. www.caiofernandes.com.br. Plantão sábado/dom/feriados das 8 às 17h. Búzios, Maravilhosa Casa, beira mar, terr 30x40, 16 sts, duas pisc, churrasq, sauna, gar para 20 carr, exc púb. Ideal para pousada. R\$ 1.600.000,00. CAV.15.293.

Ponta Negra

2 Quartos

SÓLIDA IMÓVEIS - C.0316/J.S. Plantão no 3133-4000. Csa c/ 56m2 c/ sl p/2 amb, 2/4, 2wc, coz, 3 vgs, esc, desp, R\$ 350 mil. SIVC.2017.

ATIVA IMOBILIÁRIA - C.1170. F.3221-6050. Vila de Ponta Negra: casa tipo duplex c/ sl única, 3/4 sdo 1 ste, wc soc, coz, gar p/ 1 car, ar. livre de quintal c/ espapo p/piscina. ATC-91033.

HENRIQUE VIEIRA - C.2704. 17ª Reg. F.3231-4458/9115-6658. Pia Negra Boulevard, duplex. R\$ 750 mil.

SÓLIDA IMÓVEIS - C.0316/J.S. Plantão no 3133-4000. Duplex c/ 1º pav. c/ 3/4-2 sts, ar serv, sl, coz, qtal, 2º Pav. 2 sts, 1/4, wc, sl, coz c/ desp, ar serv, 3 vgs, exc loc, R\$ 400 mil. SIVC.4023.

ROSENO IMÓVEIS - C.1861-J. F.3211-0707. www.rosenoimoveis.com.br. Vde Csa 3/4 (ste) sl p/3 amb, wc, coz c/arm, ar serv, 2 gar, churrasq, terraço 192m2. R\$ 250 mil. DIT-1280.

ROSENO IMÓVEIS - C.1861-J. F.3211-0707. www.rosenoimoveis.com.br. Vde Csa b.mar 3/4 (2 ste) sl, var, wc, coz c/ desp, dep, ar serv, 3 gar, terraço. DIT-1280.

VALOR IMÓVEIS RN - Creci. J.1833. F.3201-3000. Ótm cs 340M2, duplex, 3 sts, 2 sls, esc, wc, coz, dep emp, 3 gar, piscina, sombra. CV-4026.

ATIVA IMOBILIÁRIA - C.1170. F.3221-6050. Vila de Ponta Negra: casa tipo duplex c/ sl única, 3/4 sdo 1 ste, wc soc, coz, gar p/ 1 car, ar. livre de quintal c/ espapo p/piscina. ATC-91033.

TERTULIANO RÉGO - C.1098J. F.3203-2800. Plantão sáb/dom. Exc. local, 2 pav, terraço, sla/2 amb, lav, 3/4(2 sts), wc soc, tudo c/arm, d+ depts, 2 gar. R\$ 350 mil. TR15973.

CAIO FERNANDES - C.1191. F.4008-0001.

1.4 Capim Macio

3 Quartos

CAIO FERNANDES - C.1191. F.4008-0001. Plantão sábado/dom/feriados das 8 às 17h. Csa c/3/4 sdo 1 ste, tdas c/ closet, 2 sls, coz c/ arms, ar serv, pisc, 5 vgs ggm, port eletr, 200m2. R\$ 2.800,00. CAA-7849.

+ de 3 Quartos

PROCURADORIA DE IMÓVEIS - C.998. F.4006-3838/9938-6828. Csa, 4 sl, 4/4 sd 4 ste, esc, lavb, copa, coz, ar serv, desp, var, churr, piscina, vg gar R\$ 2.500,00 + tx e IPTU. CPL091.

CAIO FERNANDES - C.1191. F.4008-0001. Plantão sábado/dom/feriados das 8 às 17h. Csa c/4/4 sdo 2 suit, 2 sl, wc, coz, dep emp, ar serv, 4 vag gar sdo 2 cobertas R\$ 2.300,00. CAA-9884.

Centro

HABITACIONAL - C.1138. F.3206-2060/9403-5468. Kitnet c/sl, coz, wc. R\$ 300,00. CA-1124.

Cidade Satélite

3 Quartos

PROCURADORIA DE IMÓVEIS - C.998. F.4006-3838/9938-6828. Plantão sáb/dom. Csa, sl, 3/4, wc soc c/box, coz c/arm, var, 2 vgs gar. R\$ 500,00 + tx e IPTU. CPL-056.

+ de 3 Quartos

HENRIQUE VIEIRA - C.2704. 17ª Reg. F.3231-4458/9115-6658. Csa, terraço, ggm p/3 carr, 2 sls, wc, 4/4 s/2 sls, coz ampla, desp, ar/serv, dep emp.

Cidade Verde

3 Quartos

CAIO FERNANDES - C.1191. F.4008-0001. Plantão sábado/dom/feriados das 8 às 17h. Csa c/3 ste, sl p/ 2 amb, esc, wc soc, coz c/ arms, dep, ar serv, pisc, churr, 2 gar. R\$ 2.600,00. CAA-7994.

CAIO FERNANDES - C.1191. F.4008-0001. Plantão sábado/dom/feriados das 8 às 17h. Csa c/3/4 sdo 1 ste, sl, var, wc, coz ar serv, dep emp, 2 vgs de gar, próx 192m2. R\$ 1 mil. CAA-9914.

+ de 3 Quartos

CAIO FERNANDES - C.1191. F.4008-0001. Plantão sábado/dom/feriados das 8 às 17h. Csa c/4 ste, sl p/2 amb, var, coz c/arm, dep, pisc, churr, 2 gar cobertas. R\$ 2.200,00. CAA-5881.

Conj. dos Bancários

3 Quartos

HABITACIONAL - C.1138. F.3206-2060/9403-5468. Boa casa c/gar, var, 2 sls, 3/4 s/1 ste, wc soc, coz. R\$ 550,00. CA-1138.

Dix-Sept Rosado

3 Quartos

CAIO FERNANDES - C.1191. F.4008-0001. Plantão sábado/dom/feriados das 8 às 17h. Csa c/3/4 sd 2 ste, c/ closet e arm emb, sl p/ 2 amb, escrit, wc, coz, dep comp, desp, ar serv, depósito, qtal, jard, 2 vag gar cob, R\$ 1.000,00. CAA-9599.

Emasú

2 Quartos

CAIO FERNANDES - C.1191. F.4008-0001. Plantão sábado/dom/feriados das 8 às 17h. Csa em cond fech c/ 2/4, sl, escrit, wc, coz, dep, desp, ar serv, 2 vgs gar, R\$ 600,00 c/ cond incluso. CAA-9877.

1.4 Emasú

3 Quartos

ALUGUE COM VALOR - Creci. J.1833. F.3201-3000/3201-6262. Próx à Loja do Bife, casa p/Bufet, esc e etc c/2.250m2 e ar const. 350m2, 3/4 s/1 ste, sl 2 amb, var, 3 wcs, coz, desp, dep emp, pisc, playground, churrasq, 6 gar. R\$ 1500 +taxas. CA-242.

Lagoa Nova

2 Quartos

HABITACIONAL - C.1138. F.3206-2060/9403-5468. Boa casa c/ar, sl, 2/4, wc soc, coz e pequena ar.serv. R\$ 500,00. CA-1133.

3 Quartos

ALUGUE COM VALOR - Creci. J.1833. F.3201-3000/3201-6262. Csa ótima ampla, ótimo acab, 1.203m2 de terr, sombra, ventilação, 3/4 s/1 ste, lav, esc, dep emp. R\$ 3000 + IPTU. CA-306.

ALUGUE COM VALOR - Creci. J.1833. F.3201-3000/3201-6262. Csa ótima, 4/4, sl, copa coz, dep emp, próx a UMP da Nascimento. R\$ 1.500 + IPTU. CA-308.

CAIO FERNANDES - C.1191. F.4008-0001. Plantão sábado/dom/feriados das 8 às 17h. Casa c/3 ste, sl p/3 amb, coz, ar serv, 3 vgs gar. R\$ 2.200,00. CAA-6633.

CAIO FERNANDES - C.1191. F.4008-0001. Plantão sábado/dom/feriados das 8 às 17h. Csa c/3/4 sdo 1 ste, closet, sla p/ 2 amb, escrit, wc soc, coz, ar serv, dep, 4 vgs ggm. R\$ 1.200,00. CAA-1343.

ATIVA IMOBILIÁRIA - C.1170. F.3221-6050. Cs estilo duplex, c/ sl p/2 amb, var, 3/4 sdo 1 ste, wc soc, lavabo, coz, desp, ar serv, 2 dep emp, pisc, churrasq, bar, gar, interi, cerca elétr, arm nos qtos, coz, dep emp c/arm/cama em alvenaria, lado sombra. ATGR-226.

HABITACIONAL - C.1138. F.3206-2060/9403-5468. Boa casa c/gar p/4 carros, 2 sls, lav, 3/4 s/1 ste, wc soc, coz, ar/serv, dep, 2 pto comerciais, ideal p/escrit, próx ao Fórum, Justiça na Rua São José. R\$ 1.500,00. CA-1137.

+ de 3 Quartos

CAIO FERNANDES - C.1191. F.4008-0001. Plantão sábado/dom/feriados das 8 às 17h. Casa c/4 ste, sl, coz, desp, ar serv, wc 3 vgs gar. R\$ 2.700,00. CAA-3624.

CAIO FERNANDES - C.1191. F.4008-0001. Plantão sábado/dom/feriados das 8 às 17h. Csa c/4/4 sdo 1 ste, sl p/3 amb, coz c/arm, wc, ar serv, 6 vgs gar. R\$ 1.900,00. CAA-9861.

CAIO FERNANDES - C.1191. F.4008-0001. Plantão sábado/dom/feriados das 8 às 17h. Csa c/4/4 sdo 1 ste, sl p/3 amb, coz c/arm, wc, ar serv, 6 vgs gar. R\$ 1.900,00. CAA-9861.

CAIO FERNANDES - C.1191. F.4008-0001. Plantão sábado/dom/feriados das 8 às 17h. Csa c/7/4 sdo 3 ste, 2 sl, wc, coz c/arm na pia, ar serv, 2 vag gar cobertas, imóvel amplo, pode ser alugado p comércio também. R\$ 2 mil (residencial) R\$ 2.500,00 (comercial). CAA-9871.

TERTULIANO RÉGO - C.1098J. F.3203-2800. Plantão Sáb/Dom. Exc local, próx ao fórum, terraço, sl 3 amb, 6/4 (4 churs), wc soc, demais depts, 6 gar(churrasq/bar/ wc apoio. R\$ 6 mil. TR16419.

Lagoa Seca

2 Quartos

PROCURADORIA DE IMÓVEIS - C.998. F.4006-3838/9938-6828. Plantão sáb/dom. Csa comérc c/ 7 sl, 2 recepções, 4 wc, ar cond, copa, dep comp, desp, ar serv, estacion, ideal p/ clínicas R\$ 4 mil + tx e IPTU. CPL415.

Neópolis

3 Quartos

CAIO FERNANDES - C.1191. F.4008-0001. Plantão sábado/dom/feriados das 8 às 17h. Csa em cond fech c/ 2/4, sl, escrit, wc, coz, dep, desp, ar serv, 2 vgs gar, R\$ 600,00 c/ cond incluso. CAA-9877.

1.4 Nova Parnamirim

2 Quartos

CAIO FERNANDES - C.1191. F.4008-0001. Plantão sábado/dom/feriados das 8 às 17h. Csa em condomínio c/ 2/4 sdo 1 suit, wc, sl, coz, desp, ar serv, 3 vgs gar, R\$ 500,00 + cond. CAA-8755.

TERTULIANO RÉGO - C.1098. F.3203-2800. Plantão sáb/dom. Casa em cond fech, esc, terraço, sl 2 amb, esc, 2/4 (1 ste), wc soc, demais depts, 2 gar. R\$ 550,00. TR.16873.

3 Quartos

COM PONTO COMERCIAL - 2 slas, coz, ar, de serv, dep completa, 2 v gar. Em frente ao Clube consem.F.3208-2747/9133-8330

PROCURADORIA DE IMÓVEIS - C.998. F.4006-3838/9938-6828. Plantão sáb/dom. Csa, em cond fech c/sl, 3/4 sd 1 ste, wc soc, coz, ar serv, 1 vgs gar. R\$ 500,00 + tx e IPTU. CPL-422.

CAIO FERNANDES - C.1191. F.4008-0001. Plantão sábado/dom/feriados das 8 às 17h. Casa c/3/4 sdo 1 ste, sl, var, perg, wc, coz, desp, dep, ar serv, 3 vgs de gar. R\$ 700,00. CAA-1572.

ATIVA IMOBILIÁRIA - C.1170. F.3221-6050. Csa estilo duplex, c/var, sl p/2 amb, 3/4 sdo 1 ste, wc soc, coz, desp, ar serv, dep emp, gar, estuaca, lado sombra. ATF-227.

PERES & PERES IMÓVEIS - C.1607. F.4006-0207. 3/4 sdo 1 ste, sl, coz, wc soc, var, ar serv, 1 vgs. R\$ 780,00 (cond vista verde casa 189). CL-00284.

HABITACIONAL - C.1138. F.3206-2060/9403-5468. Excel resid em cond fech c/gar 2 carros, 2 sls, 3/4 s/1 ste, wc soc, coz, ar/serv, desp, qto de emp compl, qtal, local seguro. R\$ 1.250,00 + Cond. CA-1131.

Parque das Colinas

3 Quartos

HABITACIONAL - C.1138. F.3206-2060/9403-5468. Ótima csa c/gar, 2 sls, 3/4 sd 1 ste, wc, copa, coz, ar/serv, dep compl, dep, ar/ter. R\$ 1.650,00. CA-1122.

+ de 3 Quartos

PROCURADORIA DE IMÓVEIS - C.998. F.4006-3838/9938-6828. Plantão sáb/dom. Csa c/4 sls, 4 sls c/arm, wc soc, hidro, esc, coz/copa, dep emp, desp, 6 vgs gar. R\$ 2.500,00 + tx e IPTU. CPL169.

CAIO FERNANDES - C.1191. F.4008-0001. Plantão sábado/dom/feriados das 8 às 17h. Csa c/3/4 sdo 1 ste, sl, coz, ar serv, 2 gar, R\$ 1.500,00. CAA-8659.

TERTULIANO RÉGO - C.1098. F.3203-2800. Plantão Sáb/Dom. Exc loc, terraço, 4 sls, 3/4(1 ste/closet), wc soc, d+ depts, gar. R\$ 2 mil. TR16136.

Petrópolis

3 Quartos

CAIO FERNANDES - C.1191. F.4008-0001. Plantão sábado/dom/feriados das 8 às 17h. Csa mobil c/4 sd 2 sls c/4 arms emb, 2 sls, var, wc coz c/arm, dep emp, qtal, jardim, cerc elétr, 4 vgs ggm sd 1 cobert. ldo sombra. R\$ 1.800,00. CAA-9740

Quintas

2 Quartos

ANA HILDA - Neg Imobiliários. C.2383-J. F.3608-3246. Csa, 2/4, sl, coz, wc, gar, qtal grande. R\$ 380,00 + tx.

TERTULIANO RÉGO - C.1098. F.3203-2800. Plantão Sáb/Dom. Conj. Pitimbu, terraço, sl, 3/4, wc soc, copa/coz, ar serv, 3 gar. R\$ 500,00. TR13853.

+ de 3 Quartos

CAIO FERNANDES - C.1191. F.4008-0001. Plantão sábado/dom/feriados das 8 às 17h. Csa c/4, sdo 3 ste, sl p/2 amb, wc, coz c/arm, ar serv, depósito, 2 vag gar cob. CAA-9829.

ALUGUE COM VALOR - Creci. J.1833. F.3201-3000/3201-6262. Csa ampla bem localiz, Próx a Prudente, 4/4 s/3 sts, 2 sls, var, coz, dep emp, 2 vgs. R\$ 1500 + IPTU. CA-307.

1.4 Pirangi

3 Quartos

HABITACIONAL - C.1138. F.3206-2060/9403-5468. Boa csa, ventil c/gar, 2 sls, var, 3/4 sd 1 st, wc soc, coz, ar/serv, dep compl, qtal, depós. R\$ 1.000,00. CA-1128.

Planalto

2 Quartos

HABITACIONAL - C.1138. F.3206-2060/9403-5468. Boa casa c/ar, sl, 2/4, wc soc, coz, qtal. R\$ 250,00. CA-1057.

Praias

2 Quartos

PERES & PERES IMÓVEIS - C.1607. F.4006-0207. Cotovelo, 2/4 sdo 1 ste, sl 2 amb, coz c/arm, wc c/arm e blindex, var, ar serv, 3 vgs, 89m2. R\$ 700,00 + taxas.(Fotos:www.pereseperes.com.br). CL.00575.

3 Quartos

CAIO FERNANDES - C.1191. F.4008-0001. Plantão sábado/dom/feriados das 8 às 17h. Csa c/3/4 sdo 1 ste, sl, var, perg, wc, coz, desp, dep, ar serv, 3 vgs de gar. R\$ 700,00. CAA-1572.

ATIVA IMOBILIÁRIA - C.1170. F.3221-6050. Csa estilo duplex, c/var, sl p/2 amb, 3/4 sdo 1 ste, wc soc, coz, desp, ar serv, dep emp, gar, estuaca, lado sombra. ATF-227.

Ponta Negra

3 Quartos

CAIO FERNANDES - C.1191. F.4008-0001. Plantão sábado/dom/feriados das 8 às 17h. Csa c/3/4 sdo 1 ste, sl p/2 amb, coz, ar serv. R\$ 800,00. CAA-1210.

CAIO FERNANDES - C.1191. F.4008-0001. Plantão sábado/dom/feriados das 8 às 17h. Csa c/3/4 sdo 1 ste, var, sla p/2 amb, wc soc, coz, ar/serv, dep, 4 vgs ggm, 300m2. R\$ 2 mil. CAA8525.

ATIVA IMOBILIÁRIA - C.1170. F.3221-6050. Csa estilo duplex, c/sl p/2 amb, var, 3/4 sdo 1 ste, wc soc, coz, gar. ATGR-223.

ATIVA IMOBILIÁRIA - C.1170. F.3221-6050. Alagamar; Csa c/ sla p/2 amb, 3/4, wc soc, coz, qtal. ATGR-228.

ATIVA IMOBILIÁRIA - C.1170. F.3221-6050. Alagamar; Csa c/ sla p/2 amb, 3/4, wc soc, coz, qtal. ATGR-228.

CAIO FERNANDES - C.1191. F.4008-0001. Plantão sábado/dom/feriados das 8 às 17h. Csa mobil c/4 sd 2 sls c/4 arms emb, 2 sls, var, wc coz c/arm, dep emp, qtal, jardim, cerc elétr, 4 vgs ggm sd 1 cobert. ldo sombra. R\$ 1.800,00. CAA-9740

Lagoa Nova

VENDE-SE O1 LOJA DE ALUGUEL - DE ROUPAS DF FESTA com instalações e menuários. Toda pronta para uso. Enfrente ao PITTSBURG na Prudente de Moraes. 9939-9781/8838-6010/3231-8821

HENRIQUE VIEIRA - C.2704. 17ª Reg. F.3231-4458/9115-6658. Prédio c/divers sls, terr 36x25, na Av Prudente de Moraes.

HENRIQUE VIEIRA - C.2704. 17ª Reg. F.3231-4458/9115-6658. Csa, esq, terr de 15x30, nas proximidades da PROXIMATER.

HENRIQUE VIEIRA - C.2704. 17ª Reg. F.3231-4458/9115-6658. Sl comérc c/32m2, no Edif. Blue Tower. R\$ 75 mil.

1.4 Tirol

ATIVA IMOBILIÁRIA - C.1170. F.3221-6050. Casa c/ sl p/ 2 amb, 3/4 sdo 1 ste, wc soc, coz, ar serv. ATGR.229.

1.5 Pontos Comerciais Compra e Venda

Alecrim

SÓLIDA IMÓVEIS - C.0316/J.S. Plantão no 3133-4000. Préd comérc c/excel localiz c/sl ampla c/ wc, no 1º andar c/2 aptos c/2/4, sl, copa/coz. R\$ 110 mil. SIVP.003.

SÓLIDA IMÓVEIS - C.0316/J.S. Plantão no 3133-4000. Duplex c/ 4,40x15,00m, ar útil de 121 m2, depós, exc local. R\$ 185 mil. SIVP-05.

ROSENO IMÓVEIS - C.1861-J. F.3211-0707. www.rosenoimoveis.com.br. Vde Prédio c/13 lojas e 14 sls c/wc. R\$ 700 mil. DIT-1384.

PERES & PERES IMÓVEIS - C.1607. F.4006-0207. Préd comérc (2 lojas conjugadas sem divisória), pé direito alto e c/ portas de rolo, exc loc. R\$ 95 mil. PV.01273.

Candelária

PROCURADORIA DE IMÓVEIS - C.998. F.4006-3838/9962-8159. Plantão sáb/dom. Préd comérc, 3 pav, 30 sls c/wc, exc p/hospit, curso, morad. Em plena Av. Saig Filho. R\$ 2.400.000,00. GPV39.

PROCURADORIA DE IMÓVEIS - C.998. F.4006-3838/9962-8159. Plantão sáb/dom. Excel p/com c/ esc, várias sls, muro alto, alomx, wc soc. R\$ 360 mil. Plant: 2ª a 6ª até 19hs. Sáb/Dom até 13hs. GPV-43.

HENRIQUE VIEIRA - C.2704. 17ª Reg. F.3231-4458/9115-6658. Galpão c/470m2, localiz em terr de 1600m2 de esquina.

ATIVA IMOBILIÁRIA - C.1170. F.3221-6050. Vendemos exc pto comérc recém-construído p/ loja de carro, na melhor localiz da Jaguarari c/ 3 sls, 2 wcs, salão c/350 mts cobertos. ATGR-94008.

Cidade Alta

CAIO FERNANDES - C.1191. F.4008-0001. Plantão sábado/dom/feriados das 8 às 17h. Csa c/3/4 sdo 1 ste, sl p/2 amb, coz, ar serv. R\$ 800,00. CAA-1210.

ATIVA IMOBILIÁRIA - C.1170. F.3221-6050. Csa estilo duplex, c/sl p/2 amb, var, 3/4 sdo 1 ste, wc soc, coz, gar. ATGR-223.

CAIO FERNANDES - C.1191. F.4008-0001. Plantão sábado/dom/feriados das 8 às 17h. Csa mobil c/4 sd 2 sls c/4 arms emb, 2 sls, var, wc coz c/arm, dep emp, qtal, jardim, cerc elétr, 4 vgs ggm sd 1 cobert. ldo sombra. R\$ 1.800,00. CAA-9740

CAIO FERNANDES - C.1191. F.4008-0001. Plantão sábado/dom/feriados das 8 às 17h. Csa mobil c/4 sd 2 sls c/4 arms emb, 2 sls, var, wc coz c/arm, dep emp, qtal, jardim, cerc elétr, 4 vgs ggm sd 1 cobert. ldo sombra. R\$ 1.800,00. CAA-9740

CAIO FERNANDES - C.1191. F.4008-0001. Plantão sábado/dom/feriados das 8 às 17h. Csa mobil c/4 sd 2 sls c/4 arms emb, 2 sls, var, wc coz c/arm, dep emp, qtal, jardim, cerc elétr, 4 vgs ggm sd 1 cobert. ldo sombra. R\$ 1.800,00. CAA-9740

CAIO FERNANDES - C.1191. F.4008-0001. Plantão sábado/dom/feriados das 8 às 17h. Csa mobil c/4 sd 2 sls c/4 arms emb, 2 sls, var, wc coz c/arm, dep emp, qtal, jardim, cerc elétr, 4 vgs ggm sd 1 cobert. ldo sombra. R\$ 1.800,00. CAA-9740

CAIO FERNANDES - C.1191. F.4008-0001. Plantão sábado/dom/feriados das 8 às 17h. Csa mobil c/4 sd 2 sls c/4 arms emb, 2 sls, var, wc coz c/arm, dep emp, qtal, jardim, cerc elétr, 4 vgs ggm sd 1 cobert. ldo sombra. R\$ 1.800,00. CAA-9740

1.5 Lagoa Nova

HENRIQUE VIEIRA - C.2704. 17ª Reg. F.3231-4458/9115-6658. Sl comérc no Edif. Miguel Seabra Fagundes, 37m2. R\$ 115 mil + sd.

SÓLIDA IMÓVEIS -

1.6 Nova Parnamirim
Pontos Comerciais Aluga
Nova Parnamirim

TERTULIANO RÊGO - C.1098J. F.3203-2800. Plantão Sáb/Dom. Sla em Centro Comarc novo, de eq, 25m2, wc, R\$ 660,00. TR-16210.

Panatis

PROCURADORIA DE IMÓVEIS - C.998. F.4006-3838/9938-6828. Plantão sáb/dom. galpão comerc c/copa, esc e sala c/wc, 2 wcs soc, glaf. R\$ 1.600,00 + tx e IPTU. PCL142.

Petrópolis

PROCURADORIA DE IMÓVEIS - C.998. F.4006-3838/9938-6828. Plantão sáb/dom. Harmony Medical Center-sí p/consultório c/ogar. R\$ 500,00 + tx e IPTU. PCL-033.

PROCURADORIA DE IMÓVEIS - C.998. F.4006-3838/9938-6828. Plantão sáb/dom. Si comarc, Harmony Center, prédio de luxo e moderno. Aluguel R\$ 550,00 + Tx e IPTU. PCL-061.

CAIO FERNANDES - C.1191. F.4008-0001. Plantão sábado/dom/feriados das 8 às 17h. Clínica c/espaco p/3 consult, c/recepção mobil, um consultório c/var, central de ar cond, 2 ramais telef e estac rotativo. R\$ 2.500,00. COA-8923.

PERES & PERES IMÓVEIS - C.1607. F.4006-0207. Loja c/mezanino no Edif Giovanni Fulco c/ 199,63m2 e estac. R\$ 2.750,00 + cond + taxas. PCL-00579.

PROCURADORIA DE IMÓVEIS - C.998. F.4006-3838/9938-6828. Plantão sáb/dom. Loja comerc c/wc soc med 23m2 R\$ 730,00 c/condom e IPTU incluso. PCL-398.

Ponta Negra

ARRENDA-SE POUSSADA - C/10 suítes, vista panorâmica p/orla de P. Negra. 9907-9742 Creci 2362.

PROCURADORIA DE IMÓVEIS - C.998. F.4006-3838/9938-6828. Plantão sáb/dom. Loja comerc c/wc soc med 23m2 R\$ 730,00 c/condom e IPTU incluso. PCL-398.

ALUGA-SE IMÓVEL p/finas comerciais onde funcionou Rest Miragem. Preço a combinar. Tr. no F.9984-9918.

Quintas

ALUGUE COM VALOR - Creci J.1833. F.3201-3000/3201-6262. Próx a Bernardo Vieira (armazém Pará), com pé direito 6m, terr 200m2. R\$ 1200 + taxas. PA-220.

Ribeira

TERTULIANO RÊGO - C.1098J. F.3203-2800. Plantão Sáb/Dom. Exc pré-d, 2 pav, recep, 22 sis, vários wcs, slao/ventos, cop/desp, estac. R\$ 18 mil. TR15915.

San Vale

CAIO FERNANDES - C.1191. F.4008-0001. Plantão sábado/dom/feriados das 8 às 17h. Galpão duplo com 3 wc e 1 escrit, estac rotativo, piso indust, coz c/arm. R\$ 6 mil. COA-9789.

Tirol

ALUGO - Prudente de Moraes R\$ 2.900,00. Outro ao lado do Midway R\$ 1.900. Outro no Alecrim R\$ 590,00. F: 9911-1819.

PROCURADORIA DE IMÓVEIS - C.998. F.4006-3838/9938-6828. Plantão sáb/dom. Lj comerc Giovanni Fulco. Loja med 26m2. R\$ 750,00 + txs e IPTU. PCL 154.

PROCURADORIA DE IMÓVEIS - C.998. F.4006-3838/9938-6828. Plantão sáb/dom. Lj comerc med 20m2 e wc, em excel localiz. R\$ 600,00 + tx e IPTU. PCL397.

ATIVA IMOBILIÁRIA - C.1170. F.3221-6050. Csa c/si p/2 amb, escrit, 3/4, 2 wcs, coz, ar svr, dep emp, piscina, var/gar p/4 car. ATGR-303.

CENTER MOR
Salas/Lojas,wc,estac c/rotativo. A partir R\$ 550,00. Próx. Fórum. **9982-2715**

1.6 Tirol

TERTULIANO RÊGO - C.1098J. F.3203-2800. Plantão Sáb/Dom. Pto comerc c/ 4 sis, wc, perinho do Midway, 24m2 ar. R\$ 550,00 cada sla. R\$ 2.200,00. TR-15662.

TERTULIANO RÊGO - C.1098J. F.3203-2800. Plantão Sáb/Dom. Imóvel comerc em 2 pav, 7 sis, 3 wcs, coz, demais dep. TR-16408.

PERES & PERES IMÓVEIS - C.1607. F.4006-0207. 3 sls, R\$ 3 mil + bs. PCL-00526.

Zona Norte

ALUGUE COM VALOR - Creci J.1833. F.3201-3000/3201-6262. Soledade L.P.comerc, 1 sl, 1 wc soc, 25m2, próx casa Norte. R\$ 350,00. PA.301.

1.7 Terrenos e Áreas Compra e Venda

Alecrim

HENRIQUE VIEIRA - C.2704. 17º Reg. F.3231-4458/9115-6658. Área c/987m2, projeto p/estac rotativo. R\$ 800 mil.

HENRIQUE VIEIRA - C.2704. 17º Reg. F.3231-4458/9115-6658. Área c/1175m2, projeto p/érrd c/ 07 andares e 60 aptos.

SÓLIDA IMÓVEIS - C.0316J/S. Plantão no 3133-4000. Central de terrenos. Srs. Proprietários de Áreas, chácaras, sítios e fazendas em área de expansão Urbana. Litorânea e Rurais, procure-nos.

Área Preta

PROCURADORIA DE IMÓVEIS - C.998. F.4006-3838/9938-6828. Plantão sáb/dom. Terr med 20m2, lado sombra. R\$ 78 mil. TV318.

Candelária

TERTULIANO RÊGO - C.1098J. F.3203-2800. Plantão sáb/dom. Próx ao Natal Shopping, 900m2 área, ldo/sombra. R\$ 1.000.000,00. TR14615.

Capim Macio

HENRIQUE VIEIRA - C.2704. 17º Reg. F.3231-4458/9115-6658. Área 3.653,38m2, na Eng Roberto Freire.

HENRIQUE VIEIRA - C.2704. 17º Reg. F.3231-4458/9115-6658. Área 1600m2, esquina, Eng Roberto Freire. Temos outras opções.

PERES & PERES IMÓVEIS - C.1607. F.4006-0207. Terr em excel local, por trás do Shopping Sea way, med 24mx40m=960m2, R\$ 500 mil. TV-01264.

Cidade Satélite

HENRIQUE VIEIRA - C.2704. 17º Reg. F.3231-4458/9115-6658. Cidade Satélite-Ar c/9.358,86m2, dentro da Cid Satélite.

CAIO FERNANDES - C.1191. F.4008-0001. www.caiofernandes.com.br. Plantão sábado/dom/feriados das 8 às 17h. Terr. 10x20 em exc condom fech, segurança e lazer garantidos. R\$ 80 mil. p/ quem quer investir, é retorno certo. TEV.16062.

Cidade Verde

LOCAL ALTO - Nascente. 10x23,5 m2, R\$ 80 mil.3208-7982

LOCAL ALTO - Nascente. 10x23,5 m2, R\$ 80 mil.3208-7982

AVM IMÓVEIS - TTI 644. F.3608-1432/9991-4925. Terr. 10x25 R\$ 75 mil.

1.7 Cidade Verde
ATIVA IMOBILIÁRIA - C.1170. F.3221-6050. Flora Boulevard. Vende-se lote c/ 460m2, ld somb, lazer compl diferenciado, fase final acabto, lazer comp c/ campo futeb, quadra tênis, piscina, slao jog/fest. ATC-6748.

TERTULIANO RÊGO - C.1098J. F.3203-2800. Plantão sáb/dom. Oportun, 2 lotes, av princ, 500m2 área tot, ld sombra R\$ 190 mil. TR16485.

Emaus

VDO 02 LOTES EMAUS - med 11x23 na R. Joana D'arc, calçada. F:9401-7051

CAIO FERNANDES - C.1191. F.4008-0001. www.caiofernandes.com.br. Plantão sábado/dom/feriados das 8 às 17h. Terr c/317m2, eq, esc pub, próx a Gerdaur. R\$ 55 mil. Otm p/ invest. TEV-14847.

Lagoa Nova

ROSENO IMÓVEIS - C.1861-J. F.3211-0707. www.rosenoimoveis.com.br. Vde terreno esquina c/ 670,08 m2 R\$ 469 mil. DIT-1427.

TERTULIANO RÊGO - C.1098J. F.3203-2800. Plantão sáb/dom. Cond fech, 450m2 área, ld somb, R\$ 400 mil. TR16534.

Lagoa Seca

TERTULIANO RÊGO - C.1098J. F.3203-2800. Plantão sáb/dom. Excel local, 569m2 área. R\$ 380 mil. TR15883.

Nova Parnamirim

PROCURADORIA DE IMÓVEIS - C.998. F.4006-3838/9962-8159. Plantão sáb/dom. Cond Green Club 2, bom p/investir ou construir, c/ 688m2 R\$ 115 mil + SD. TV131.

OPORTUNIDADE - Caminho do So. R\$ 11.500,00. 35 parc. pgs. R\$ 346,00. F: 9185-0946

SÓLIDA IMÓVEIS - C.0316J/S. Plantão no 3133-4000. Terr em cond fech c/excel infra estrut med 423m2. R\$ 80 mil. SIVT.026.

SÓLIDA IMÓVEIS - C.0316J/S. Plantão no 3133-4000. Terr plano em cond c/excel infra estrut med 640m2. R\$ 150 mil. SIVT.022.

SÓLIDA IMÓVEIS - C.0316J/S. Plantão no 3133-4000. Terr em cond fech c/322m2, excel infra-estrut. R\$ 85 mil. SIVT.046.

AVM Imóveis

AVM IMÓVEIS - TTI 644. F.3608-1432/9991-4925. Terr P. das Arvores 2850m2, de eq, vista p/ P.Negra. R\$ 350 mil.

AVM IMÓVEIS - TTI 644. F.3608-1432/9991-4925. Terr cond fech 10x22. R\$ 65 mil.

AVM IMÓVEIS - TTI 644. F.3608-1432/9991-4925. 2 Ter B, das Orquídeas, de eq, 720m2. R\$ 40 mil/cada. Ac prop.

AVM IMÓVEIS - TTI 644. F.3608-1432/9991-4925. Terr Green Club I. 575m2. R\$ 110 mil.

AVM IMÓVEIS - TTI 644. F.3608-1432/9991-4925. Oport. Terr. Green Club I 410m2 R\$ 80 mil.

AVM IMÓVEIS - TTI 644. F.3608-1432/9991-4925. Terr. Green Club I 325m2 em frente a lazer R\$ 75 mil.

Roseno Imóveis

ROSENO IMÓVEIS - C.1861-J. F.3211-0707. www.rosenoimoveis.com.br. Vde Lote 41 Qd B 394,30m2 cond Bosq das Palmeiras, ar lazer. R\$ 185 mil. DIT-1338.

ROSENO IMÓVEIS - C.1861-J. F.3211-0707. www.rosenoimoveis.com.br. Vde Lote Cond Green Club II c/ 412m2 ar. lazer comp R\$ 90 mil. DIT-1413.

1.7 Nova Parnamirim
ROSENO IMÓVEIS - C.1861-J. F.3211-0707. www.rosenoimoveis.com.br. Vde Lote Cond Green Club III c/ 350m2 ar. lazer R\$ 70 mil. DIT-1431.

ROSENO IMÓVEIS - C.1861-J. F.3211-0707. www.rosenoimoveis.com.br. Vde Lote Cond Green Club III c/ 350m2 ar. lazer R\$ 110 mil. DIT-1431.

ATIVA IMOBILIÁRIA - C.1170. F.3221-6050. Lote na Cid dos Bosques- Bosque dos Passaros, ld somb, ar, lazer c/ qdra poliesportiva. ATC-6731

ATIVA IMOBILIÁRIA - C.1170. F.3221-6050. Lote no Green Club I, ld somb, lazer c/ piscina, campo fut, quadra vôlei e sl fest. ATC-6732.

ATIVA IMOBILIÁRIA - C.1170. F.3221-6050. Vendemos terr no Cond Bosque dos Poetas, ld somb, cond c/sl festas, qd vôlei, ATGR-6744.

ATIVA IMOBILIÁRIA - C.1170. F.3221-6050. Exc cond fech c/ infra-estrut de lazer, quadra poliesportiva, playground, ar verde (bosque) p/ caminhada. Lote c/ 447 mts. ATC-6750.

ATIVA IMOBILIÁRIA - C.1170. F.3221-6050. Lote no cond Green Club III, c/ar lazer compl, pisc, churrasq, slao fest, qdra poliesport. ATC.93009.

VALOR IMÓVEIS RN - Creci J.1833. F.3201-3000. Green Club III. Otm terr c/ 300m2 em cond fech c/ segurança e lazer comp. R\$ 65 mil. TV-4031.

TERTULIANO RÊGO - C.1098J. F.3203-2800. Plantão sáb/dom. Cond fech Cidade dos Bosques, 428 m2 área R\$ 193 mil. TR16400.

CAIO FERNANDES - C.1191. F.4008-0001. www.caiofernandes.com.br. Plantão sábado/dom/feriados das 8 às 17h. Terr cond fech, 10x20, boa estrut de lazer e segurança. Apenas R\$ 340 mil. TEV.15200.

CAIO FERNANDES - C.1191. F.4008-0001. www.caiofernandes.com.br. Plantão sábado/dom/feriados das 8 às 17h. Terr no Bosque das Palmeiras, lote diferenciado, o metro quadrado mais barato do mercado R\$ 310 mil. TEV.15957.

CAIO FERNANDES - C.1191. F.4008-0001. www.caiofernandes.com.br. Plantão sábado/dom/feriados das 8 às 17h. Terr 8.000m2, lado sombra, exc loc, área em expansão R\$ 350 mil. TEV.15130.

CAIO FERNANDES - C.1191. F.4008-0001. www.caiofernandes.com.br. Plantão sábado/dom/feriados das 8 às 17h. Terr c/360m2, 12x30m, escrit pública. Excel local. R\$ 40 mil. TEV15.205.

CAIO FERNANDES - C.1191. F.4008-0001. www.caiofernandes.com.br. Plantão sábado/dom/feriados das 8 às 17h. Terr c/2.200 m2, 40x55m, esc publ, exc loc, aceita permuta R\$ 850 mil. TEV.15494.

PARQUE DAS ÁRVORES - em frente ao Green Clube, beira do alfalto 50 x 100 R\$ 700 mil, outro, 200m do asfalto 60 x 120 R\$ 450 mil, outro 20 x 50 R\$ 40 mil. C.051.F:3222-9922/9982-9399

MURIÚ - Beira mar, 1 ste + 6/4 e demais dependências. C.051.F:3222-9922/9982-9399

Parnamirim

HENRIQUE VIEIRA - C.2704. 17º Reg. F.3231-4458/9115-6658. Bosque das Flores lte 303m2. R\$ 100 mil. Temos outras opções.

HENRIQUE VIEIRA - C.2704. 17º Reg. F.3231-4458/9115-6658. Bosque das Palmeiras lote 440m2. R\$ 185 mil quitado. Temos outras opções.

HENRIQUE VIEIRA - C.2704. 17º Reg. F.3231-4458/9115-6658. Bosque das Palmeiras lote 300m2. R\$ 148 mil quitado.

HENRIQUE VIEIRA - C.2704. 17º Reg. F.3231-4458/9115-6658. Área c/ 4000m2. Alvará de construção p/ 83 aptos.

1.7 Parnamirim
CRECI 1756 - F: 3206.5732/ 9982-1995/8847-4644 - Vale do Sol, med. 625m2, esquina.

CRECI 1756 - F: 3206.5732/ 9982-1995/8847-4644 - Liberdade, med. 695m2, esquina.

CRECI 1756 - F: 3206.5732/ 9982-1995/8847-4644 - Vale do Sol,300m2, excel. infra-estrutura.

AVM IMÓVEIS - TTI 644. F.3608-1432/9991-4925. Terr. Cajupiranga 10x20 R\$ 15 mil.

TERTULIANO RÊGO - C.1098J. F.3203-2800. Plantão sáb/dom. 10 Lotes na Cid Campestre, 2.000m2 área. Só vende os lotes juntos. R\$ 150 mil. TR16314.

Pirangi

HENRIQUE VIEIRA - C.2704. 17º Reg. F.3231-4458/9115-6658. Pirangi área c/ 47000m2, beiramar da BR.101. Aceitamos permuta de 50% do valor.

HENRIQUE VIEIRA - C.2704. 17º Reg. F.3231-4458/9115-6658. Terr. c/ 5000m2 no alto R\$ 170 mil, ótm p/ pouxada ou hotel.

Planalto

ROSENO IMÓVEIS - C.1861-J. F.3211-0707. www.rosenoimoveis.com.br. Planalto: Vde Terr c/ 2.000m2 sdo 25x820. R\$ 200 mil. DIT-1386.

Praias

REDINHA - Na R. Dr. João M. F. lto.3222-9968/9987-9419

HENRIQUE VIEIRA - C.2704. 17º Reg. F.3231-4458/9115-6658. Caraiúbas, área, 3000m2, beiramar. R\$ 300 mil. C/ Alvará de construção.

HENRIQUE VIEIRA - C.2704. 17º Reg. F.3231-4458/9115-6658. Caraiúbas, 04 lotes. Esc públ R\$ 25 mil cada.

HENRIQUE VIEIRA - C.2704. 17º Reg. F.3231-4458/9115-6658. São Bento do Norte- área c/ 4800ha, c/07km de b/mar. Escrit pública, e IN CRA.

HENRIQUE VIEIRA - C.2704. 17º Reg. F.3231-4458/9115-6658. Touro, área c/470ha, 800m de b/mar.

HENRIQUE VIEIRA - C.2704. 17º Reg. F.3231-4458/9115-6658. Touro, ar c/16ha, b/mar.

HENRIQUE VIEIRA - C.2704. 17º Reg. F.3231-4458/9115-6658. Touro-Ar 2500m2, praia de Carnaubinha, b/mar.

PROCURADORIA DE IMÓVEIS - C.998. F.4006-3838/9962-8159. Plantão sáb/dom. Cotovelo, terr 450m2, próx e vista/Mar. Tot plano, opção p/invest. R\$ 165 mil. TV73.

ROSENO IMÓVEIS - C.1861-J. F.3211-0707. www.rosenoimoveis.com.br. Búzios vde terreno b.mar 8.000m2 c/ projeto aprova-do R\$ 3.500.000,00. DIT-974.

ROSENO IMÓVEIS - C.1861-J. F.3211-0707. www.rosenoimoveis.com.br. Búzios vde terreno c/1005m2 próx ao Clanea R\$ 40 mil. DIT-1374.

TERTULIANO RÊGO - C.1098J. F.3203-2800. Plantão sáb/dom. Praia de Pirangi do Norte; cond fech, av principal, toda estrutura, lotes a partir 306m2 área, pagto facultado, entrada a partir de R\$ 55 mil. R\$ 119.501,45. TR16388.

Ponta Negra

HENRIQUE VIEIRA - C.2704. 17º Reg. F.3231-4458/9115-6658. Área c/ 4000m2. Alvará de construção p/ 83 aptos.

1.7 Ponta Negra
PROCURADORIA DE IMÓVEIS - C.998. F.4006-3838/9962-8159. Plantão sáb/dom. Excl terr med 410m2 de superf, do lado da somb c/vista p/ mer em uma ár extritamente comerc. R\$ 800 mil. TV296.

ROSENO IMÓVEIS - C.1861-J. F.3211-0707. www.rosenoimoveis.com.br. Vde Terr zona privilegiada linda vista p/ mar 600m2. R\$ 790 mil. DIT-927.

ROSENO IMÓVEIS - C.1861-J. F.3211-0707. www.rosenoimoveis.com.br. Vde Terreno c/ 7.765m2 na Rota do Sol. DIT-1412.

ROSENO IMÓVEIS - C.1861-J. F.3211-0707. www.rosenoimoveis.com.br. Vde Terr 3

2.1 Fazendas

HENRIQUE VIEIRA- C.2704. 17ª Reg. F.3231-4458/9115-6658. Pedro Avelino Faz, 1470 ha. www.henriquevieira2704.com.br.

HENRIQUE VIEIRA- C.2704. 17ª Reg. F.3231-4458/9115-6658. Santa Luzia. Faz 80ha, csa sede c/pisc, cocheira, baias, curral, poço, rio perene.

HENRIQUE VIEIRA- C.2704. 17ª Reg. F.3231-4458/9115-6658. Poço Branco Faz. c/490 ha, casa sede, 2 casas morador, curral, 1100m de marg da barragem de Poço Branco R\$ 900 mil.

HENRIQUE VIEIRA- C.2704. 17ª Reg. F.3231-4458/9115-6658. Poço Branco Faz. c/1000 ha, csa sede, 4 poços tub, 1 açude, armaz, cocheira R\$ 1.500.000,00.

HENRIQUE VIEIRA- C.2704. 17ª Reg. F.3231-4458/9115-6658. Santa Luzia. Faz 50ha, csa sede cercada, rio perene, 2500 coqueiros, div frut R\$ 150 mil.

HENRIQUE VIEIRA- C.2704. 17ª Reg. F.3231-4458/9115-6658. São Miguel do Gostoso- Faz 871,46 ha, casa morad, poço, exc p/ energ edica e fruticultura.

HENRIQUE VIEIRA- C.2704. 17ª Reg. F.3231-4458/9115-6658. Serra Caiada, Faz 950 ha, csa sede, curral, cocheira, 3 poços tub, energ trif.

HENRIQUE VIEIRA- C.2704. 17ª Reg. F.3231-4458/9115-6658. Tocantins-TO, Faz 8615 ha, 02 rios perenes. Consulte!

2.2 Granjas

NISIA FLORESTA - Sítio c/ casa e tanque escav, p/ criação de peixe. R\$ 20 mil. F: (84) 9616-3978

HENRIQUE VIEIRA- C.2704. 17ª Reg. F.3231-4458/9115-6658. Arená. Granj. 10ha, csa sede, ar/lizer, pisc, bar, churras.

HENRIQUE VIEIRA- C.2704. 17ª Reg. F.3231-4458/9115-6658. Ceará-Mirim, granja 30 ha, csa morador, energ e poço 140 mil.

HENRIQUE VIEIRA- C.2704. 17ª Reg. F.3231-4458/9115-6658. Ceará-Mirim, granja, 14,5ha, csa sede c/ 65m Rio Maxaranguape. R\$ 125 mil. www.henriquevieira2704.com.br

HENRIQUE VIEIRA- C.2704. 17ª Reg. F.3231-4458/9115-6658. Lagoa de Extremoz 18 ha, entre o Eco Brasil e o Cartanau.

HENRIQUE VIEIRA- C.2704. 17ª Reg. F.3231-4458/9115-6658. Macaíba área c/50 ha, plana a 1 km do centro Poliesportivo de Macaíba e a 2 km do centro de Macaíba. São 550m na margem do princípio acesso ao novo Aeroporto de S. Gonçalo, reserva ambiental desmembrada, escrit pública, topografia atual. Exc p/ empreend imobili. www.henriquevieira2704.com.br

HENRIQUE VIEIRA- C.2704. 17ª Reg. F.3231-4458/9115-6658. Macaíba área c/82 ha, 200m na margem BR 304 duplicada, c/ toda a infra-estrutura.

HENRIQUE VIEIRA- C.2704. 17ª Reg. F.3231-4458/9115-6658. Macaíba, área 28 ha a 500m da BR 304, excel p/ construção de casas populares.

HENRIQUE VIEIRA- C.2704. 17ª Reg. F.3231-4458/9115-6658. Macaíba loteamento 33 ha, 180m BR.304. Registro incorporação.

HENRIQUE VIEIRA- C.2704. 17ª Reg. F.3231-4458/9115-6658. Macaíba área 40 ha topografia plana, cercada, 1980m na margem da BR 304.

HENRIQUE VIEIRA- C.2704. 17ª Reg. F.3231-4458/9115-6658. Macaíba granja c/01 ha, casa sede, casa morador, murada R\$ 107 mil. www.henriquevieira2704.com.br

HENRIQUE VIEIRA- C.2704. 17ª Reg. F.3231-4458/9115-6658. Mendes granja 14 ha, casa sede 220m2, cercada, energ trif, poço, 4 cercados, irrigação, rio perene R\$ 200 mil.

2.2 Granjas

HENRIQUE VIEIRA- C.2704. 17ª Reg. F.3231-4458/9115-6658. Nisia Floresta- Lagoa do Bonfim. Granja 2 ha, 60m de lagoa, duplex, csa morador.

HENRIQUE VIEIRA- C.2704. 17ª Reg. F.3231-4458/9115-6658. Nisia Floresta, Lagoa do Urubú, área c/ 5 ha na margem 60m de lagoa R\$ 300 mil.

HENRIQUE VIEIRA- C.2704. 17ª Reg. F.3231-4458/9115-6658. Nisia Floresta, Lagoa do Urubú, 15 ha c/ 300m de marg de lagoa.

HENRIQUE VIEIRA- C.2704. 17ª Reg. F.3231-4458/9115-6658. São Gonçalo do Amarante, Área 210ha, 342m de margem da estrada de Rio da Prata (zona sul) www.henriquevieira2704.com.br.

HENRIQUE VIEIRA- C.2704. 17ª Reg. F.3231-4458/9115-6658. Parnamirim Área 4,7 ha em frente ao Atacadão 220m BR.101.

HENRIQUE VIEIRA - C.2704. 17ª Reg. F.3231-4458/9115-6658. Parnamirim Área 13ha- murada, exc p/condomínio fech.

HENRIQUE VIEIRA- C.2704. 17ª Reg. F.3231-4458/9115-6658. São Gonçalo do Amarante, Área de expansão do aeroporto 16 ha R\$ 7,00 o m2.

HENRIQUE VIEIRA- C.2704. 17ª Reg. F.3231-4458/9115-6658. São Gonçalo do Amarante. Granja 6 ha, csa sede, alp, 3/4, 1 ste, pisc, pge vaquejada, R\$ 300 mil. www.henriquevieira2704.com.br.

HENRIQUE VIEIRA- C.2704. 17ª Reg. F.3231-4458/9115-6658. Pium área 12 ha, 1000m margem do asfalto.

HENRIQUE VIEIRA- C.2704. 17ª Reg. F.3231-4458/9115-6658. Pium área 3,5 ha, 250m margem do rio Pium.

HENRIQUE VIEIRA- C.2704. 17ª Reg. F.3231-4458/9115-6658. São José de Mipibu Granja, 10,5 ha, cs sede, csa morador, galpão c/ engenho de cana, cercada, energ trif, na marg do asfalto, distante 48 km de Natal. www.henriquevieira2704.com.br.

SÓLIDA IMÓVEIS - C.0316/J.S. Plantão no 3133-4000. Ceará Mirim, Granja c/6,5 hect, frut, poço, cs c/2/4, sl, coz, wc, 7 vgs, Rio Perene. R\$ 180 mil. SIVIR.006.

SÓLIDA IMÓVEIS - C.0316/J.S. Plantão no 3133-4000. Ceará Mirim, Granja c/6,5 hect, frut, poço, cs c/2/4, sl, coz, wc, 7 vgs, Rio Perene. R\$ 180 mil. SIVIR.006.

SÓLIDA IMÓVEIS - C.0316/J.S. Plantão no 3133-4000. São José de Mipibu- Granja c/ 1,6 hect c/ csa c/2/4 - 1 ste, slampila, coz, ar/serv, 3 vg, várias frut. R\$ 120 mil. SIVIR.005.

AVM IMÓVEIS- TTI 644. F.3608-1432/9991-4925. Pium, Granja 4 ha, irrigada, pisc, chalé c/3/4, sd 1 ste, sl, coz, wc, sl festa, mini campo, frut, poço, próx a pista. R\$ 500 mil.

ROSENO IMÓVEIS- C.1861-J. F.3211-0707. www.rosenoimoveis.com.br. Ceará Mirim vde propriedade c/ 9 ha, rio perene, casa c/ ar/lazer, fruteiras, sist irrig, capim braquiária R\$ 150 mil. DIT.1405.

ROSENO IMÓVEIS- C.1861-J. F.3211-0707. www.rosenoimoveis.com.br. São Gonçalo granja c/ 4,3 ha, casa sede 4/4 + dep, casa caseiro, cocheira R\$ 100 mil. DIT.001437.

ATIVA IMOBILIÁRIA- C.1170. F.3221-6050. São José Mipibú, vende-se granja c/casa c/sl p/3 amb, var, 4/4 snd 2 stes, wc soc, coz + casa morador c/2 amb + wc, possui antena parab, linha tel, armazém, casa forrageira, cocheira c/5 cubas e cocheira bezerral c/10 cubas, poço + cacimbo + água encanada da rua, animais, fruteiras div. ATC-1016.

TERTULIANO RÉGO - C.1098J. F.3203-2800. Plantão Sáb/Dom. Ceará Mirim, exc granja 10,000m2 área, casa sede c/ 4 suít, casa de apoio, 2 piscinas, lago, confira maiores detalhes R\$ 650 mil. TR16269.

TERTULIANO RÉGO- C.1098J. F.3203-2800. Plantão sáb/dom. Granja c/31,8 ha em Taipú, casa sede, cs morador, cocheira, capim de corte/pisotelo, frut diversas, conf mais detalhes. R\$ 160 mil. TR15522.

3 VEÍCULOS

3.1 Automóveis

■ Fabricantes
■ Taxi

3.2 Caminhões e Ônibus

■ Fabricante

3.3 Motos

■ Fabricante
■ Outras Marcas

3.4 Outros Veículos

■ Tipos

3.5 Peças e Serviços

- Acessórios
- Aluguel
- Auto Escola
- Auto Peças
- Auto Som
- Consórcio
- Guincho
- Oficinas
- Pneus e Rodas
- Seguro
- Diversos

3.1 Automóveis

Fabricantes

Buggy

Citroen

SELVAGEM S 87 - Em perfeito estado. F: 3086-4241/8805-6633

Citroen

CITROEN XANTIA 97 - Turbo Activa, menos de 60 mil km rodados (novinho), carro esportivo c/ espaço e conforto familiar, ainda tem o plástico original do assoalho traseiro. Turbo e suspensão a ar original. Carro de Brasília. Só 18 mil. Excelente oportunidade. F: 8709-9999/9401-6223

Fiat

PÁLIO 05 - azul, excelente estado de conservação e funcionamento, única dona. Ligar:9987-7821 / 9986-4488

GOL 00 1.6 - Vendo/Troco, 4 Portas. COMPLETO! F:3213-1845/9985-1358

IDEA ELX FLEX 06/07- 1.4, 4P, branca, c/dh/ar/ve/te/r/al. R\$ 32.800. AUTOBRAZ 4006-5000.

IDEA ELX FLEX 06/07- 1.4, 4P, bege, c/dh/ar/ve/te/r/al. R\$ 34.800. AUTOBRAZ 4006-5000.

IDEA ELX FLEX 07/07- 1.4, 4P, branca, c/dh, ar, ve, te, al. R\$ 32.800. AUTOBRAZ 4006-5000.

PÁLIO 04/05 - 2p, branco, al, te. R\$ 13 mil. Particular. F:9134-6575

PÁLIO 08/09-1.8r, 4p, prata, c/dh/ar/ve/te/r/al. R\$ 39.700. AUTOBRAZ 4006-5000.

PÁLIO ELX 1.0 05/06- 4p, cinza, dh/ar. R\$ 26.500. AUTOBRAZ 4006-5000.

PÁLIO ELX 1.0 07/08- 4p, preta, ar/te/al. R\$ 29.800. AUTOBRAZ 4006-5000.

PÁLIO ELX 1.0 08/08- 4p, preta, dh/ar/ve/te/r/al. R\$ 30.900. AUTOBRAZ 4006-5000.

PÁLIO FIRE 04/05-1.0, 2p, branca c/te/al. R\$ 17.500. AUTOBRAZ 4006-5000.

PÁLIO FIRE 1.0 03/04- 4p, branca, c/ar/ve/te/al. R\$ 18.900,00. AUTOBRAZ 4006-5000.

PÁLIO FIRE 1.0 04/04- 4p, branca, c/dh/ar/ve/te/al. R\$ 17.500,00. AUTOBRAZ 4006-5000.

PÁLIO FIRE 1.0 05/06- 4p, branca, c/dh/ar. R\$ 20.500,00. AUTOBRAZ 4006-5000.

PÁLIO FIRE 1.0 05/06- 2p, azul, c/te/al. R\$ 18.900. AUTOBRAZ 4006-5000.

PÁLIO FIRE 1.0 06/07- 2p, verde, ar/ve/te. R\$ 23.400. AUTOBRAZ 4006-5000.

PÁLIO FIRE 1.0 07/08- 4p, preto, dh/ar/ve/te/r/al. R\$ 27.500. AUTOBRAZ 4006-5000.

PÁLIO WK 1.8 HLX 07-GNV, completo. Particular. F:3234-7030/8997-2011

3.1 Fiat

PALIO WK ADV 06/06-1.8, 4p, prata, c/dh/ar/ve/te/al. R\$ 33.400. AUTOBRAZ 4006-5000.

PALIO WK ELX 05/05-1.3, 4p, prata, c/dh/ar/ve/te. R\$ 26.900. AUTOBRAZ 4006-5000.

PALIO WK HLX FLEX 04/05-1.8, 4p, prata, dh/ar/ve/te. R\$ 32.500. AUTOBRAZ 4006-5000.

SIENA 2006 - DH, película, Alar-me, pneus novos, branco, único dono. R\$ 25 mil. F. 9171-2561

SIENA ELX 05/06-1.0, 4p, prata, c/dh/ar/ve/te/r/al. R\$ 25.500,00. AUTOBRAZ 4006-5000.

SIENA ELX 1.0 04/05- 4p, cinza, dh/ar/ve/te. R\$ 26.900. AUTOBRAZ 4006-5000.

SIENA FIRE 05/06-1.0, 4p, prata, R\$ 20.800,00. AUTOBRAZ 4006-5000.

SIENA FIRE 06/06-1.0, 4p, prata, c/te/al. R\$ 17.800,00. AUTOBRAZ 4006-5000.

SIENA FIRE 06/07-1.0, 4p, prata, c/dh/ar/ve/te. R\$ 27.300,00. AUTOBRAZ 4006-5000.

SIENA FIRE 07/08-1.0, 4p, branca, dh, ar, ve, te, r, al. R\$ 28.700,00. AUTOBRAZ 4006-5000.

SIENA FIRE 07/08-1.0, 4p, preta, c/ar, ve, te, al. R\$ 26.300,00. AUTOBRAZ 4006-5000.

SIENA FIRE 07/08-1.0, 4p, verm, ar, ve, te. R\$ 26.900,00. AUTOBRAZ 4006-5000.

SIENA HLX 1.8 06/07-4p, branca, dh, ar, ve, te, al. R\$ 30.700,00. AUTOBRAZ 4006-5000.

SIENA 07/08 - Flex, completo, inclusive bancos de couro. F: 9419-2995

STILO 1.8 04/04- 4P, azul, c/ dh, ar, ve, te, r, al. R\$ 26.900,00. AUTOBRAZ 4006-5000.

STILO 1.8 04/05- 4P, prata, c/dh, ar, ve, te, r, al. R\$ 29.800,00. AUTOBRAZ 4006-5000.

STRADA FIRE CE 1.4 05/05- verm, c/dh/ar/al. R\$ 27.400,00. AUTOBRAZ 4006-5000.

UNO 06- branco, 2p, 28 mil km, completo, ar, te, ve, alarme. limbador traseiro e som. Super conservado. Só particular. F:3206-1738/9985-8475

UNO M FIRE 1.0 03/04-2p, branco. R\$ 14.500. AUTOBRAZ 4006-5000.

UNO M FIRE 1.0 04/05- 4p, branco. R\$ 16.500. AUTOBRAZ 4006-5000.

UNO M FIRE 1.0 05/06- 4p, azul, c/te. R\$ 19.500. AUTOBRAZ 4006-5000.

3.1 Fiat

UNO M FIRE 1.0 05/06- 4p, branca. R\$ 19.300. AUTOBRAZ 4006-5000.

UNO M FIRE 1.0 05/06- 2p, cinza, c/te/al. R\$ 18.400. AUTOBRAZ 4006-5000.

UNO M FIRE 1.0 05/05- 2p, prata, c/ar. R\$ 19 mil. AUTOBRAZ 4006-5000.

UNO M FIRE 1.0 05/05- 2p, azul, c/ve/te. R\$ 17.600. AUTOBRAZ 4006-5000.

UNO M FIRE 1.0 06/06- 2p, verde. R\$ 17.800. AUTOBRAZ 4006-5000.

UNO M FIRE 1.0 06/07- 2p, branca. R\$ 19.300. AUTOBRAZ 4006-5000.

Ford

ECOSPORT XLS 05-completo. Único dono! já emplacado 09.R\$ 27.500. Direto c/prop. 9986-0819/3211-5180

FIESTA 2003 - 4 p, trava, alarme, cor prata. Único dono. R\$ 17 mil. F: 9977-6500/8888-1801

FIESTA SD 05/05-1.6, 4p, branca, dh/ar/r/l. R\$ 24.800. AUTOBRAZ 4006-5000.

GLX 1.8 - Gasolina/GNV, completo menos direção. Último estado. R\$ 6.500,00. F: 3645.2881/8855-9622

GLX 1.8 - Gasolina/GNV, completo menos direção. Último estado. R\$ 6.500,00. F: 3645.2881/8855-9622

KA 05/05- 1.0, 2p, prata. R\$ 17.800. AUTOBRAZ 4006-5000.

KA 05/06- 1.0, 2p, branca. C/ar. R\$ 19.800. AUTOBRAZ 4006-5000.

KA 06/06- 1.0, 2p, branca, c/ar. R\$ 18.500,00. AUTOBRAZ 4006-5000.

KA 06/07- 1.0, 2p, cinza, c/ve/te/al. R\$ 18.600,00. AUTOBRAZ 4006-5000.

KA 07/07- 1.0, 2p, preta. R\$ 18.600. AUTOBRAZ 4006-5000.

RANGER XLT 07 - Semi-nova, cor prata. Emplacamento todo pago. R\$ 62 mil F: 9986-0450

GM

MERIVA MAX FLEX 07- preto completo + GNV. Carro excelente! R\$ 34 mil. F:3207-7397/9981-4663

D 20, 94/95 - branca, ve, dh. PARTICULAR. R\$ 30 mil. F:3223-0271

CELTA SUPER 05 - Prata, semi novo, AR, TE. F:8839-8199

3.1 GM

ASTRA HB ADV 2.0 06/07-4p, cinza, c/dh/ar/ve/te. R\$ 31.800. AUTOBRAZ 4006-5000.

CELTA LIFE 1.0 04/04- 2P, prata, c/ar. R\$ 17.800. AUTOBRAZ 4006-5000.

CELTA LIFE 1.0 05/06- 4P, prata, c/ar/ve/te. R\$ 18.900. AUTOBRAZ 4006-5000.

CELTA LIFE 1.0 06/07- 2P, branca. c/ar. R\$ 24.500. AUTOBRAZ 4006-5000.

CELTA LIFE 1.0 07/07- 2P, preta, c/ar/te/al. R\$ 22.700. AUTOBRAZ 4006-5000.

CORSA HATCH MAXX 06/06-1.0, 4p, branca, c/dh/ar/te/al. R\$ 26.400. AUTOBRAZ 4006-

4.1 Oferta de Trabalho

4.1 Oferta de Trabalho

MECÂNICO de automóvel. SINE oferece. F: 3232-7842/3232-7843.

MECÂNICO-Eletricista de aut. SINE oferece. F: 232-7845.

OPERADOR - de lavador de veículos. SINE oferece. F: 3232-7842/3232-7843.

OPERADOR - De telemarketing ativo. SINE oferece. F: 3232-7842/3232-7843.

PADEIRO- SINE oferece. F: 3232-7842/3232-7843.

PÁSTELIEIRO- SINE oferece. F: 3232-7842/3232-7843.

PINTOR - de automóveis. SINE oferece. F: 3232-7842/3232-7843.

PROFESSOR DE INGLÊS- SINE oferece. F: 232-7845.

PROMOTOR DE VENDAS- SINE oferece. F: 3232-7842/3232-7843.

RECUPERADOR- de crédito. SINE oferece. F: 3232-7842/3232-7843.

SERIGRAFISTA- SINE oferece. F: 3232-7842/3232-7843.

SOLDADOR - SINE oferece. F: 3232-7842/3232-7843.

MUSCULAÇÃO - Selecionamos professor formado. F: 3081-5253

SUBGERENTE- de loja (operações comérc). SINE oferece. F: 3232-7842/3232-7843.

TÉCNICO- De refrigeração (instalação) SINE oferece. F: 3232-7842/3232-7843.

TÉCNICO- de telefonia. SINE oferece. F: 3232-7842/3232-7843.

TÉCNICO- Em segurança no trabalho. SINE oferece. F: 3232-7842/3232-7843.

TORNEIRO MECÂNICO- SINE oferece. F: 3232-7842/3232-7843.

TOSADOR- De animais domésticos. SINE oferece. F: 3232-7842/3232-7843.

VENDEDOR- De plano de saúde. SINE oferece. F: 3232-7842/3232-7843.

VENDEDOR- de serviços. SINE oferece. F: 3232-7842/3232-7843.

VENDEDOR- Interno. SINE oferece. F: 3232-7842/3232-7843.

VENDEDOR- Pracista. SINE oferece. F: 3232-7842/3232-7843.

SINE OFERECE VAGAS PARA DEFICIENTES- Assistente administrativo, auxiliar de enfermagem. F: 3232-7842/3232-7843.

PRECISA-SE- GARÇOM e CHAPEIRO com experiência. F: 9409-3136

A INCOPOLO PRECISA DE- MOTORISTA de CAMINHÃO TRUNCADO. Os interessados comparecer na Rua: Adolfo Gordo, 2199, Cid.da Esperança

OPERADOR MÁQ. TEA- p/ malha de algodão. Enviar currículos para tropical@tropicaltextil.com

TRABALHE EM CASA - Ganhos mensais acima R\$ 1.200 por produção + ajudas de custo + 01 notebook. Acesso: www.trabalheemcasaoverdadeiro.com.br/997563

4.2 Procura por Trabalho

PROCURO EMPREGO DOMÉSTICA-na Zona Sul.9166-7281

TÉCNICA EM ENFERMAGEM-especializada em cuidar de idosos. F:8853-6663/9136-2903

PROCURO EMPREGO-AUXILIAR SERVO. GERAIS. Tenho experiência como Barman.3653-9383.

PROCURO-emprego de Massagista. Tel.9185-9340.

ENFERMEIRO EXPERIENTE- A DOMICÍLIO.Experiência(1º socorros,sondas,feridas)Princ. dosos.Boas Referências. F:3222-7166/8855-8933

4.2 Procura por Trabalho

OFEREÇO-ME P/TRABALHAR- Como auxiliar de enfermagem. C/ experiência. F: 8842-3278

5 CASA & SERVIÇOS

5.1 Construção e Reforma

- Construção
- Decoração
- Manutenção
- Piscina
- Poços
- Serviços de Manutenção

5.2 Educação e Ensino

- Aulas Particulares
- Cursos e Escolas
- Transporte Escolar

5.3 Moda, Vestuário e Beleza

- Acadêmias
- Acessórios
- Ateliê de Costura
- Cosméticos e Perfumes
- Estética
- Ótica
- Massagem Terapêutica
- Saúde e Cabeleireiro
- Vestuário

5.4 Pet Shop

- Animais
- Clinicas Veterinárias
- Serviços

5.5 Saúde

- Auxiliar de Enfermagem
- Hospitais e Clínicas
- Médicos
- Odontologia
- Outras Especialidades
- Planos de Saúde
- Produtos e Equipamentos
- Psicologia
- Terapias

5.6 Serviços para o Lar

- Cestas e Presentes
- Comes e Bebês
- Decoração e Antiguidades
- Eletrodomésticos e Utensílios
- Entrega em Domicílio
- Festas
- Lavanderia
- Mármia
- Móveis e Estofados
- Plantas e Jardins
- Serviços de Mensagem
- Diversos

5.7 Serviços Profissionais

- Advocacia
- Arquitetura
- Contador
- Creche e Berçário
- Detetive
- Digitização
- Eletricista
- Encanador
- Engenharia
- Especializados
- Limpeza
- Mudança

5.8 Som e Imagem

- Assistência Técnica
- Fotografia e Filmagem
- Discos, Filas, CD's e DVD's
- Som
- TV e Vídeo
- Games

5.9 Diversos

5.1 Construções e reformas

Construções

MADEIREIRA -E MARCENARIA NOVA UNIÃO. BR-101 enfrente ao retorno p/Aeroporto lado direito. www.madeireiranovauiao.com ou mad@madeireiranovauiao.com tel. 3643.5340.

Decoração

PINTURA ESPECIAL - pintor.m-natal.com.br

PINTURA ESPECIAL - pintor.m-tal.com.br

5.2 Educação e Ensino

Aulas Particulares

SOS REFORÇO-F:3091-1225/8831-5888/9185-7016.

PROVÃO DO MEC-F:3091-1225/8831-5888/9185-7016.

AULAS TECLADO/VIOLÃO-em sua casa. F:9412-4017/9985-3980

TREINAMENTO FÍSICO - P/ concursos. Prof. Erivan. Cref:642P/RN. F: 9961-1135

5.2 Aulas Particulares

AULAS DE MÚSICA - Violão, teclado e Piano. Prof. Wagner F: 8815-2906

AULAS PARTICULARES - Todas discipl.9917.9876/9155.2507

Cursos e Escolas

LANÇAMENTO- Esc Téc Industrial Ciência e Tecnologia. Curso de Bombeiro Civil, inédito em Natal e Curso de Eletrotécnica e Mecânica em Geral. C/duração de 1 Ano. Seja um profissional no Mercado em apenas 1 Ano! F:3207-3818/9994-5577. www.eti-cm.com.br. etic2009@hotmail.com

MD2-matemática e português p/ concursos. Rev. geral ensino fundamental.F:9153-4030

5.3 Moda, Vestuário e Beleza

Massagem terapêutica

MASSAGENS RELAXANTES - e depilação masculina e feminina. F:3206-7504/8809-4443

PROMOÇÃO IMPERDÍVEL - Massagens. F:8807-9385

Estética

VENDO - Aparelho de Estética CORRENTE RUSSA. F: 9989-0366

RIRO'S ESTÉTICA E BELEZA - EXCLUSIVO! Oferecemos dia da noiva em domicílio.F:9939-3036/8875-7321

5.4 Pet Shop

Animais

VDO FILHOTES-YORK, SHITSU, LHASA APSO com pedigree vermifugados e vacinados.F:9413-9801

5.5 Saúde

Médicos

PSIQUIATRA ATENDIMENTO - IMEDIATO. F:3202-4624

Comes e Bebês

GELO TROPICAL-Fornecemos gelo em cubo nas Regiões Agreste e Trairi.F:(84)3294-2269

FORNECEMOS QUENTINHAS - R\$ 5,00 + cortesia a domicilio, a partir 10 quentinhas.3641-1828

VENDO CAMPO DE CRYSTAL - Mesa de Jantar. R\$ 1.000. F:9906-7793

Móveis e Estofados

PERSIANAS E PELÍCULAS - Realizamos vendas/manutenção de persianas. Orçamentos s/compromisso.3082-1020/8816-6098

PERSIANAS/PELICULAS RESIDENC-Promo.vendas/manut.Orçam s/compromisso.3082-5970

FUROS EM CONCRETO ARMADO - C/ diâmetro até 225mm. Larmatine Locações. F:9988-9921/3237-0351

CONSERTA-SE - Máquina de lavar roupa, louca, geladeira e fogão. F:3605-5578/ 9461-2791.

CONTABILIDADE EMPRESARIAL-3344-3637/3344-3638/9983-0064/8877-6302.

5.8 Som e Imagem

Fotografia e Filmagem

FOTOS E FILMAGENS-Sua FITA P/DVD. 3674-0000/8811-5985

CENTRO SOCIAL HERÓIS DA FÉ

AVISO DE LICITAÇÃO

PREGÃO PRESENCIAL Nº 01/2009

A Comissão Permanente de Licitação do CENTRO SOCIAL HERÓIS DA FÉ torna público que realizará uma licitação na modalidade PREGÃO PRESENCIAL DO TIPO MENOR PREÇO, com a finalidade de aquisição de equipamentos de informática, conforme descrição dos produtos descritos no Anexo I do Edital do certame. A abertura do certame está prevista para o dia 29 de maio de 2009, às 09:00 (nove) horas, na sede do CENTRO SOCIAL HERÓIS DA FÉ, no endereço Rua Francisco Peregrino, nº 398, Centro, Mossoró/RN - CEP: 59.610-070 - Tel/Fax.: (84) 3321-5604. O Edital com todas as especificações poderá ser retirado na sede do CENTRO SOCIAL HERÓIS DA FÉ, no endereço Rua Francisco Peregrino, nº 398, Centro, Mossoró/RN - CEP: 59.610-070 - Tel/Fax.: (84) 3321-5604, no horário das 8 às 12 horas, como também, através do e-mail: centrosocialheroisdafef@hotmail.com, após o envio de solicitação formal contendo todos os dados da empresa participante.

Mossoró(RN), 16 de maio de 2009

COMISSÃO PERMANENTE DE LICITAÇÃO

5. Saúde

Plano de Saúde

*****DISK PLANO DE SAÚDE*****. Tel.: 3223-7118

5.6 Serviços Para o Lar

Cestas e Presentes

CESTAS DOÇURA-presente a pessoa amada com belas cestas de café. Encomendas c/antecedência.3611-2895/3222-5326/9976-1611/8897-1422

OLGA CESTAS - Cestas de café da manhã. F: 3208-7742

BIA CESTAS - Todos os tipos de cestas com preços especiais. F:3661-2543/8852-3072

PIRANGI CESTAS - Preços promocionais.F: 3207-0353/207-4194/9117-8933/8891-1006

Eletrodomésticos e Utensílio

ELIANE COMPRA-Móveis/Eletr., material infantil, salão e escrit usados 3223-9897/9977-9299

Festas

ALUGUE SOM, DJ, TELÃO- DATA SHOW.8709-0853/3234-2002

FAZEMOS BOLOS,DOCES - e SALGADOS p/ festas. Aceitamos encomendas. F:3641-1828

FESTAS E EVENTOS - Banhos S. Roque Imperial, nº 05 e 07, cintilante, espaguete enchimento e decorações, promoções a partir de 1.000 banhos, pesquise primeiro e ligue depois para 3213-9911/3223-1751/8722-1426 falar com Erberto

Lavanderia

30 PECAS COMUNS R\$ 24,00- 50 R\$ 40,00. Coleta/entrega grátis.F:3643-6363/9981-9879

LEUDA LAVANDERIA - Peças a partir R\$ 0,70. F:3208-2354

LAVANDERIA SANTA RITAS-Pegamos e entregamos em domicílio. R.Pedro Aveilino, 15. 3608-3142/9404-3037

Móveis e Estofados

PERSIANAS E PELÍCULAS - Realizamos vendas/manutenção de persianas. Orçamentos s/compromisso.3082-1020/8816-6098

PERSIANAS/PELICULAS RESIDENC-Promo.vendas/manut.Orçam s/compromisso.3082-5970

FUROS EM CONCRETO ARMADO - C/ diâmetro até 225mm. Larmatine Locações. F:9988-9921/3237-0351

CONSERTA-SE - Máquina de lavar roupa, louca, geladeira e fogão. F:3605-5578/ 9461-2791.

CONTABILIDADE EMPRESARIAL-3344-3637/3344-3638/9983-0064/8877-6302.

5.8 Som e Imagem

Fotografia e Filmagem

FOTOS E FILMAGENS-Sua FITA P/DVD. 3674-0000/8811-5985

DETETIVE FEMININA

Total sigilo.

F: 9403-5983/3642-1336

5.6 Serviços Para o Lar

Serviços de Mensagens

TELEMENS. 2 CORAÇÕES-Cestas Diversas 24hs. 02 mensagens ganha 1 grátis.3202-5880

PARAÍSO MENSAGENS - Cestas e Flores. F: 3205-1120

ISMLINGUIDO MENSAGENS - mensagens fonadas, ao vivo, cestas, flores e buquês. F:3213-4540/3213-2646

DW MENSAGENS- F:3662-3166

MARANATA MENSAGENS-Grandes Promoções Dia dos Namorados! 3674-0000/8811-5985

TRAB EM CASA-Montando Telemensagem.3674-0000/8811-5985

5.7 Serviços Profissionais

Advocacia

ADVOGADOS - Todas as causas. 3222-5070

Contador

JR CONTABILIDADE - Serviços contábeis, tributários, cálculos trabalhistas. Constituição e atualização de empresas. F: 3205-9814/9618-1611.

Detetives

DETETIVE BERNARDO 24H- Investigações em geral. Aporte tecnológico em equip. 8837.9858

DETETIVE -Feminina, total sigilo. F: 9403-5983/3642-1336

DETETIVE FALCAO-Tel.: F:3081-3904

Encanador

ENCANADOR/ELETRICISTA - Consertos em descargas Hidra e Deca, torneiras, registros, chuveiros. Em urgência domiciliar. F: 3218-3162/9409-8270

Especializados

PERSIANAS E PELÍCULAS - Realizamos vendas/manutenção de persianas. Orçamentos s/compromisso.3082-1020/8816-6098

PERSIANAS/PELICULAS RESIDENC-Promo.vendas/manut.Orçam s/compromisso.3082-5970

FUROS EM CONCRETO ARMADO - C/ diâmetro até 225mm. Larmatine Locações. F:9988-9921/3237-0351

CONSERTA-SE - Máquina de lavar roupa, louca, geladeira e fogão. F:3605-5578/ 9461-2791.

CONTABILIDADE EMPRESARIAL-3344-3637/3344-3638/9983-0064/8877-6302.

5.8 Som e Imagem

Fotografia e Filmagem

FOTOS E FILMAGENS-Sua FITA P/DVD. 3674-0000/8811-5985

5.7 Serviços Profissionais

Mudança

ADECILDO- Fretes e Mudanças. F: 9122-8904/9133-3032

6 NEGÓCIOS E OPORTUNIDADES

6.1 Agropecuária

- Animais
- Máquinas e Implementos
- Mudas e Sementes
- Serviços e Produtos

6.2 Comunicados, Redados e Editais

- Achados e Perdidos
- Convocações
- Editais e Avisos
- Místicos
- Religiosos
- Recados

6.3 Informática

- Computadores
- Cursos
- Copiadoras
- Home Page
- Impressoras
- Internet
- Notebook
- Palm Top
- Periféricos
- Software
- Suporte Técnico
- Suprimentos

6.4 Oportunidade

- D

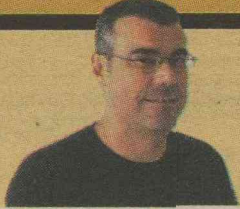

FÁBIO PACHECO

fabiopacheco.rn@diariosassociados.com.br

drible curto

Em busca da primeira vitória

Pelo que o time andou mostrando nos treinamentos durante a semana, o ABC tem tudo para conquistar a primeira vitória na Série B, hoje à tarde, no Frasqueirão, diante do Figueirense. Ricardinho está comendo a bola e tem tudo para formar uma bela dupla de ataque com Hamilton. É melhor deixar Gabriel para a segunda etapa e quanto a Valdir Papel e Ivan, prefiro não comentar, vamos deixar os dois se escalarem, caso recebam nova chance. Sobre João Paulo, é melhor deixar o garoto como opção para o treinador.

Mas o grande reforço alvinegro para esta partida estará no meio campo. Recuperado de lesão, Sandro participou do coletivo e volta ao time com gosto de gás. O meia potiguar joga muito, é o maestro do time e vem mostrando um bom entrosamento com Ricardinho. A partida diante da Frasqueira também servirá como reavaliação de Tiago Cardoso, Marco Aurélio e Rogério. Os três causaram uma péssima impressão no jogo de estreia em Campinas e não podem dar mole, caso contrário cairão nas graças da torcida.

AUDÁLIO

O ABC tem um jogador que dispensa comentários. É o zagueiro ofensivo Audálio. Técnico e veloz, Audálio é uma ótima opção de saída de bola, resta Heriberto saber utilizá-lo para não queimar o jogador, a exemplo do que ocorreu sob o comando de Ferdinando Teixeira em 2008.

É bem simples, até a minha avó sabe: quando o zagueirão sair, alguém terá que fazer a cobertura, só isso.

Silvino / D.N.



● **GRAMADO /** O aspecto horroroso do gramado do Frasqueirão deve-se ao corte que ela sofreu no início da semana. Foi um pedido do técnico Heriberto da Cunha, pois a grama mais baixa favorecerá o toque de bola alvinegro, além de deixar o campo menos pesado. Quanto ao placar eletrônico, tão cobrado pelos torcedores, os técnicos prometeram entregá-lo funcionando ainda hoje.

● **ESTREIAS RUBRAS /** Sem poder contar com Souza, o técnico Heriberto da Cunha resolveu apostar em todos os reforços para o primeiro jogo fora de casa no Brasileiro, contra o Guarani, hoje, em Campinas. Muitas estreias costumam não dar certo na mesma partida, mas vamos lá: além de Alisson, a grande novidade no ataque, o time ainda terá Marcelo Ramos, Jackson, Thoni e Everton Cesar.

● **OLHO NELE /** Ricardo Xavier, atacante do Guarani, foi o destaque do treino de apronto. Ele marcou quatro gols, enquanto Walter Minhoca assinalou uma vez. A defesa americana terá trabalho e precisa estar bem posicionada e atenta para não entregar o jogo antes da etapa final.

BARRADOS

Macuglia mostrou que é esperto e não relacionou o zagueiro Luiz Henrique e o atacante Victor Hugo, os dois piores da derrota para o Atlético-GO. Pelo menos, controle de qualidade existe.

ROBERTO CARLOS

O pentacampeão mundial Roberto Carlos pode ser o novo reforço do Flamengo. O jogador está sem receber salários no Fenerbahçe, da Turquia, o que facilitaria sua vinda.



Murad Sezer/AP Photo

TROCA-TROCA

O volante do Ceará, Chicaço, só vem para o ABC, caso Erandir confirme a sua transferência para o Barueri. Val Baiano, também está cotado.

NEM ABC E NEM AMÉRICA

O meio-campista Saulo, que disputou o Campeonato Goiano de 2009 pelo Itumbiara e realizou uma grande Série B pelo América, no ano passado, terminou sendo contratado pelo Fortaleza. Saulo valorizou muito, pois deixar escapar um jogador de seu nível, só pode ser por conta de dinheiro.

Fla estreia diante da torcida

Rubro-negro faz o primeiro jogo no estádio Maracanã pelo Campeonato Brasileiro

O Flamengo faz hoje, às 18h30, no Maracanã, sua estreia diante da torcida no Campeonato Brasileiro. O time da Gávea recebe o Avaí pela segunda rodada do Nacional. Na primeira, os cariocas foram derrotados pelo Cruzeiro por 2 a 0, em jogo disputado no Mineirão.

O técnico Cuca não fez mistério para definir os titulares flamenguistas. A formação da equipe será praticamente a mesma que enfrentou o Internacional na última quarta-feira, pela Copa do Brasil.

"Tive um papo com os jogadores e perguntei a todos quem estava em condições de jogar", disse o treinador, ao site oficial do Flamengo. "É normal que alguém sinta cansaço. A resposta do grupo foi muito boa e não vamos poupar ninguém. Mas se tivermos algum problema, o grupo está avisado", completou Cuca.

A única novidade no jogo será a escalação de Josiel como titular. O atacante ganhou a va-



Alex Carvalho

Cuca vai repetir a mesma equipe que enfrentou o Inter pela Copa do Brasil

ga de Emerson, vetado por sentir dores no joelho esquerdo. No Avaí, o técnico Silas é o principal reforço para a partida.

Suspenso por 30 dias pelo TJD de Santa Catarina, o treinador foi beneficiado por um efeito suspensivo e estará no banco

diante do Flamengo. O time terá mais uma vez o desfalque do meia Marquinhos, que está no departamento médico.

COXA

Coritiba coloca time misto

Após estreiar com derrota diante do Palmeiras, o Coritiba recebe o Santo André, às 18h30, pela segunda rodada do Campeonato Brasileiro. A partida acontece no estádio Couto Pereira, na capital paranaense. O Coritiba deve jogar com um time misto, já que enfrenta a Ponte Preta na próxima quarta-feira pelas quartas-de-final da Copa do Brasil.

POLÊMICA

Ronaldo solta o verbo

Em sabatina promovida pelo jornal Folha de S. Paulo, o atacante corintiano Ronaldo disse considerar que um conjunto de fatores levou a seleção brasileira ao fracasso na Copa do Mundo-2006 e ressaltou o fato de a preparação ter exposto demasiadamente os atletas.

O jogador classificou o período de treinos realizados na cidade suíça de Weggis como "um verdadeiro Carnaval". "Não existe um porque, existem vários. E nenhum é verdade absoluta. O primeiro é que nós jogadores tivemos nossa grande parcela de fracasso, mas também exageramos muito nisso", disse.



América

Tem difícil missão em Campinas

Atacante Sandro Hiroshi está confirmado no ataque ao lado do artilheiro Lúcio

Após derrota na primeira rodada, rubro entra em campo com obrigação de marcar pontos fora de casa

BRASILEIRO 2009 - SÉRIE B

Bruno Vasconcelos

brunivasconcelos.m@diariosassociados.com.br

A derrota em casa na primeira rodada do campeonato brasileiro para o Atlético Clube Goianiense deixou o América numa situação

delicada. O time de Natal entra em campo hoje contra o Guarani, no estádio Brinco de Ouro da Princesa, em Campinas, com a obrigação de marcar pontos para não se complicar ainda mais na competição. Mas a missão não é nada fácil. O Bugre venceu a partida de estreia contra o Fortaleza, em pleno estádio Castelão, por 4 a 2 e vai embalado para o jogo de hoje à tarde, às 16h10.

No América o clima é de estreia para quatro jogadores. O time que entra em campo hoje é bem diferente daquele que perdeu no Machadão. As mudanças só não atingiram o goleiro e o ataque da equipe rubra. Wev-

erton continua como titular no gol e, Lúcio e Sandro Hiroshi são absolutos em suas posições.

Na defesa, o técnico Guilherme Macuglia fará duas mudanças: O zagueiro Marcelo Ramos estreará e o volante Jackson (que também fará sua primeira partida pelo alvirrubro) recuará para a função de terceiro zagueiro, fechando a zaga com Plínio.

O lateral direito Toni chegou na segunda-feira passada e já ganhou a vaga de Breno na ala. Everton César também fará sua estreia como volante e o meia Guarú entra na vaga de Souza, que não viajou a Campinas para tratar de uma lesão no tornozelo.

Macuglia utilizará o 3-5-2

Nos treinamentos preparatórios para a partida contra o Guarani, o técnico Guilherme testou duas formas de o time jogar. Na terça-feira, o time titular no coletivo jogou no 4-4-2 e perdeu por 3 a 0 para os reservas. Já no último treinamento coletivo antes da viagem a São Paulo, na quinta-feira, Macuglia voltou a testar o 3-5-2 e ficou satisfeito com a equipe, apesar do placar de 0 a 0. Independente do placar nos treinamentos, o jogador mais aplaudido pelos torcedores presentes foi o artilheiro Lúcio, que criou boas oportunidades de gol.

Quem não treinou foi o atacante Vitor Hugo, que chegou a jogar alguns minutos na partida de estreia contra o time goiano e não agradou a torcida do América. O jogador, que ao chegar gerou grande expectativa dos torcedores, treinou separado do grupo, com outros jogadores que se recuperam de lesões.

Já o jovem atacante Alisson, 21 anos, que chegou na semana passada vindo do Juventude-RS, foi o destaque do time "reserva" durante os coletivos, marcando um dos gols na terça-feira e criando outras oportunidades. Foi também bastante aplaudido pela torcida.

Guarani está definido e sem mistérios

Como o América, a equipe de Campinas também definiu o time no coletivo da quinta-feira. A equipe que venceu o Fortaleza por 4 X 2 na estreia deverá ser mantida para a 2ª rodada. Para essa partida, o meia Adriano Gabiru ainda não estará a disposição do treinador em função do entorse no tornozelo que sofreu durante a inter-temporada em Jaguariúna. O zagueiro Dão, que foi poupado do treino de quarta-feira, volta ao time.

Guarani	América
Douglas; Maranhão, Bruno Aguiar, Dão e Andrezinho; Cleber Goiano, Luciano Santos, Rodriguinho e Walter Minhoca; Calque e Ricardo Xavier. Técnico: Vadão	Weverton; Plínio, Marcelo Ramos e Jackson; Toni, Ricardo Oliveira, Everton César, Guarú e Lúcio. Sandro Hiroshi e Lúcio. Técnico: Guilherme Macuglia

Local: Brinco de Ouro da Princesa, em Campinas, às 16h10

Árbitro: Antônio Denival de Moraes-PR

RODADA

Pimpão desfalca o Vasco em Fortaleza

O Vasco contará com o desfalque de Rodrigo Pimpão para a partida contra o Ceará, hoje, às 16h10, em Fortaleza. O atacante sentiu dores no joelho direito durante o último treino e acabou vetado pelo departamento médico. Pimpão segue em tratamento para ter condições de enfrentar o Vitória, na quarta-feira, em Salvador, pelas quartas



Rodrigo Pimpão se lesionou no treino e não vai enfrentar o alvinegro do Ceará

de final da Copa do Brasil. Com isso, crescem as chances de o meia Magno, que veio do Brasil de Pelotas, estreiar pelo trime ca-

rioca. Ele é um jogador com características mais parecidas e jogaria mais adiantado ao lado de Elton.

Ernesto Carriço

LANÇAMENTO

Mais Querido apresenta o jornal do clube

O ABC lança na partida de hoje o jornal "Frasqueirão". Idealizado pelo presidente Judas Tadeu Gurgel e produzido pela Equipe de Comunicação do clube, o periódico será quinzenal e coincidirá com os jogos do ABC em Natal. O torcedor poderá adquirir o informativo no estádio Maria Lamas Farache, em três postos de venda localizados nos portões de entrada. O jornal, que tem um preço simbólico de R\$ 1,00, terá uma tiragem de 10 mil exemplares. Sócios-torcedores, donos de cadeiras e camarotes, assim como conselheiros do clube receberão o jornal gratuitamente.

FIGUEIRENSE

Roberto Fernandes faz mistério

O treinador do Figueirense, Roberto Fernandes, preferiu fazer mistério sobre a formação da equipe que entrará em campo contra o Alvinegro. O técnico não quis anunciar a escalação ou mesmo o sistema tático, mas adiantou que o goleiro Wilson, os jogadores Lucas, Toninho, Roger e Alê, Kássio e Rafael Coelho são nomes certos. "O melhor esquema é quando o time vai bem e a gente ganha. Não é o esquema que define se o time será mais ofensivo ou defensivo e sim a maneira como os jogadores desempenham o futebol em campo", disse.

O treinador, que segue invicto há oito partidas no comando da equipe catarinense, explica que o importante em uma competição com as dificuldades da Série B é a regularidade. "Conquistar pontos fora de casa é sempre importante. Mesmo sabendo da qualidade do adversário e da força da sua torcida, o nosso objetivo é somar pontos", destaca.

Apesar do ABC ter sido derrotado na estreia e não ter conseguido a classificação para a final do Campeonato Potiguar, Fernandes espera um confronto difícil. "O ABC tem jogadores que conhecem a Série B. Heriberto conhece bem o seu grupo e o campo é um estilo caldeirão. É um jogo de muita dificuldade", adiantou.



Sandro reforça o time contra o Figueirense, hoje à tarde, em Natal

ABC defende invencibilidade no Frasqueirão

Alvinegro não perde em seu estádio pela segunda vez desde setembro de 2008

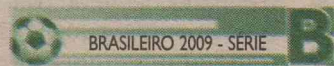

Bruno Araújo
brunoaraujo.rm@diariosassociados.com.br

O ABC defende hoje, às 16h10, contra o Figueirense-SC, uma invencibilidade de quase oito meses sem perder dentro do estádio Frasqueirão, em jogos válidos pela Série B do Campeonato Brasileiro. A última derrota foi para o Fortaleza, no dia 23 de setembro do ano, quando foi goleado pelo placar de 4 a 1.

O confronto deste sábado é inédito na história dos dois clubes.

Um fato curioso envolvendo as duas equipes é que, em 1979, pela Primeira Divisão do Brasileiro, ABC e Figueirense ficaram no mesmo grupo da segunda fase, mas como o confronto estava marcado para a penúltima rodada e ambos não tinham mais chances, a CBF cancelou a partida.

E para estrear o duelo entre catarinense e potiguares com o pé direito, o técnico Heriberto da Cunha deve modificar o ataque alvinegro. Ricardinho deverá ser a novidade na linha de frente abcedista ao lado de Valdir Papel. Audálio substituirá o zagueiro Gaúcho, expulso na partida contra a Ponte Preta-SP, e Sandro retorna de contusão e também deve figurar no time titular. Outra possível novidade é a estreia do meia Tiano,

que foi regularizado, e está a disposição do treinador abcedista. Para Heriberto da Cunha o último treino coletivo foi bastante proveitoso. "Tivemos uma boa movimentação. Conseguimos corrigir algumas falhas, agora é esperar a hora do jogo para fazer uma boa apresentação".

Vetados

O ala Simão e o meia Kel foram vetados pelo Departamento Médico e desfalcam o time alvinegro. O zagueiro Gaúcho, suspenso, será julgado na próxima terça-feira, às 18h, pelo Superior Tribunal de Justiça Desportiva (STJD). O jogador irá a julgamento pela expulsão ocorrida no jogo de estreia contra a "Macaca". Se condenado, o zagueiro pode pegar uma suspensão que vai de uma a três partidas.

ABC	Figueirense
Tiago Cardoso; Juninho Audálio e Ben-Hur; Marco Aurélio, Erandir, Rogério, Sandro e Rogerinho; Ricardinho e Valdir Papel; Técnico: Heriberto da Cunha.	Wilson, João Filipe, Toninho, Dleyson, Roger, Alê, Michel Schmöller, Lucas e Kássio; Rafael Coelho e Schwenck; Técnico: Roberto Fernandes.

Local: Frasqueirão

Horário: 16h10

Árbitro: Mayron Frederico dos Reis Novais-MA

2ª Rodada - Série B

JOGOS - HOJE

ABC x Figueirense
São Caetano x Bahia

Ceará x Vasco da Gama
Guarani x América

Ipatinga x Vila Nova
Brasiliense x Campinense