

DIÁRIO de NATAL

DOMINGO Natal, 20 de fevereiro de 2011

www.diariodenatal.com.br

R\$ 1,00

FUNDADOR DOS DIÁRIOS ASSOCIADOS: ASSIS CHATEAUBRIAND

A BUROCRACIA QUE ATRASA O SONHO DA CASA PRÓPRIA

Desorganização administrativa dos órgãos públicos vem sendo um dos grandes entraves na compra de um imóvel. A demora na emissão da documentação necessária para que os empreendedores imobiliários possam entregar suas obras está sendo uma barreira no mercado de compra e venda em Natal. Um imóvel pode levar até sete meses para a entrega ao novo proprietário. Só existem sete cartórios em Natal. PÁGINA 27

dança



Bailarina Mickaella Dantas será a única potiguar a participar das atividades culturais dos Jogos Olímpicos de Londres. PÁGINA 20

sexo



FORTE

Mulheres natalenses aderem à prática do jiu-jitsu em busca de autocontrole, defesa pessoal e bem-estar. Modalidade ganhou uma filial da academia Gracie na capital potiguar, especializa em treinamento para o sexo feminino. PÁGINA 32

Alecrim, um campeão de vendas

Prestes a completar 100 anos, o maior centro comercial do estado, Alecrim, descobre através de um projeto de inovação do Sebrae que é um dos maiores do Brasil e que responde sozinho por 36% de todo o ICMS recolhido no Rio Grande do Norte. PÁGINAS 7 e 8



MATERNIDADE

Pesquisa nacional mostra a falta de respeito e de atendimento adequado às gestantes

PÁGINA 25

FUTEBOL

Pelo Estadual, o Palmeira enfrenta o Alecrim. No RJ, Fla e Bota fazem a semifinal da TG

PÁGINAS 30 e 31

Candidato próprio

Presidente da Assembleia Legislativa, deputado Ricardo Motta (PMN) fala dos planos do partido para as eleições municipais. PÁGINA 3



Mistérios da sexologia

Perfil apresenta entrevista com a psicóloga Cristina Hahn, especialista em sexologia e autora de dois livros. PÁGINA 15



FICHA LIMPA

Futuro da lei
é incerta, diz
Lewandowski

O presidente do Tribunal Superior Eleitoral (TSE), Ricardo Lewandowski, afirmou durante passagem por Recife, em Pernambuco, que o futuro da Lei da Ficha Limpa é uma "incógnita". Entretanto, afirmou que "seja qual for esse destino, a Lei da Ficha Limpa é uma ideia que veio para ficar". A votação sobre a validade da lei nas eleições de 2010 acabou empatada, no Supremo Tribunal Federal (STF), em 5 votos a 5, e um dispositivo regimental do Tribunal foi usado para o desempate no caso de Jader Barbalho. Ele foi barrado por ter renunciado ao cargo de senador, em 2001, para escapar de um processo de cassação por quebra de decoro.

Lewandowski também disse que, em sua opinião, a vaga deixada por parlamentares deve ser suprida pela ordem de votos da coligação, e não do partido. "Embora as coligações se desfaçam após as eleições, os efeitos delas se projetam no tempo", afirmou. Ao julgar uma liminar no fim do ano passado, o STF entendeu que a vaga deve ser ocupada pelo primeiro suplente do partido e não da coligação.

O presidente do TSE também afirmou que os assuntos polêmicos, no STF, só serão resolvidos após o dia 3 de março, com a posse de Luiz Fux. "O ministro Cezar Peluso deixará todos os temas polêmicos para decidir com o plenário completo", disse.

Índice

política	03
economia	07
idades	11
muito	19
televisão	22
brasil	25
mundo	26
opinião	28
esportes	30

otempo hoje

NATAL //
NUBLADO A PARCIALMENTE NUBLADO
COM CHUVA FRACA

RIO GRANDE DO NORTE //
NUBLADO A PARCIALMENTE NUBLADO COM
PANCADAS DE CHUVA E TROVOADAS ISOLADAS

tábua de marés 06:30 2.8
18:54 2.8

LUA cheia 00:17 0.0
12:41 0.0

Uma via, inúmeros problemas

Moradores da rua
Maranata, localizada no
Planalto, convivem com
dificuldades pela falta
de infraestrutura

Lamonier Araújo
Especial para o Diário de Natal
lamonieraraujo.m@dabr.com.br

A falta de infraestrutura da Rua Maranata, localizada no bairro do Planalto, já se tornou um problema constante para os moradores e motoristas que transitam pela via. Apesar de parte da rua já ter recebido o serviço de drenagem, a pavimentação só foi iniciada no trecho em que a drenagem não foi realizada, o que implica no surgimento de áreas alagadas no período da chuva e excesso de poeira nos dias quentes.

De acordo com o porteiro João Batista Ferreira Torres, que mora há seis anos na Rua Maranata, basta apenas uma chuva para que transitar no local fique impossível, seja de carro ou a pé. Com problemas de alagamentos constantes, o mo-

rador relata que a situação já foi denunciada às autoridades competentes, mas nunca teve o problema resolvido. "Quando começa a chover, a água das ruas vizinhas escoam para o local, provocando diversos transtornos".

Quando procurou a Secretaria Municipal de Obras Públicas e Infraestrutura (Semopi), o porteiro foi informado que a secretaria estaria aguardando apenas a aprovação de uma licitação para iniciar as obras, o que até agora não ocorreu. Diferente do que foi informado, um outro trecho da via que não recebeu o serviço de drenagem já está sendo pavimentada, o que deixa mais

apreensivo os moradores que aguardam há mais de oito anos a realização da pavimentação. "Desde janeiro começamos a pagar R\$ 150 de IPTU, mas

ao invés de ter os serviços finalizados como prometido, estamos vendo apenas lama". A diarista Roseide Gomes, que trabalha próximo ao local, disse que no último mês a água da chuva invadiu a casa de sua patroa e danificou alguns móveis. Além disso, a água põe em risco a saúde das crianças e adultos que podem contrair doenças.

Sem drenagem,
alagamentos
são frequentes



João Batista diz que transitar pelo local fica impossível com as chuvas



Parte da rua foi pavimentada, mas não drenada. Em outro ponto, situação se inverte

BILHETAGEM ELETRÔNICA

Uso de cartão único deve começar em 30 dias



O NatalCard disporá de dois chips, um destinado a ônibus e outro a opcionais

Dentro de 30 dias os usuários do transporte público de Natal poderão contar com um único cartão para usar o ônibus e o opcional. O prazo foi estabelecido em reunião entre o Sindicato das Empresas de Transporte Urbano de Passageiros (Seturn) e a Transcoop, a cooperativa responsável por um grupo de permissionários. "O diretor de comunicação do Seturn, Augusto Maranhão, garantiu que em 30 dias os usuários poderão solicitar o cartão com dois chips", declarou Edileuza Queiroz, presidente da Transcoop.

O Sistema Automatizado de Bilhetagem Eletrônica (Sabe) é um tipo de bilhetagem unificada para o transporte público. O passageiro poderá utilizar o mesmo cartão nos ônibus e nos opcionais, porém, o bilhete terá dois chips,

um para cada tipo de transporte. O NatalCard continuará sendo o cartão vigente e será substituído gratuitamente por um outro cartão com a nova tecnologia.

Dentro do prazo estabelecido pelo Seturn, o NatalCard passará a ser executado através da comercialização de cartão único, com duas áreas de memória independentes, sendo uma destinada ao transporte coletivo por ônibus e, a outra, destinada aos opcionais. Somente participarão do Sistema Automatizado os veículos opcionais, cujos permissionários tenham se reunido em cooperativas de transporte com no mínimo 50 membros. Esses permissionários também tiveram suas eventuais multas, até a data de publicação do decreto, perdoadas pela prefeitura.

entrevista >> Ricardo Motta

“Nosso projeto é lançar candidato próprio à prefeitura de Natal”

Juliska Azevedo/juliskaazevedo.m@dabr.com.br Fábio Araújo/fabioaraujo.m@dabr.com.br Allan Dartyson/allandartyson.m@dabr.com.br

Presidente da Assembleia Legislativa desde o início do mês, o deputado estadual Ricardo Motta (PMN) defendeu, em entrevista ao Diário de Natal, o rompimento do seu partido com a prefeita Micarla de Sousa (PV). De acordo com Motta, o objetivo do PMN é lançar um candidato próprio à prefeitura da capital, nas eleições municipais de 2012. “Na minha opinião, não seria ético dar respaldo a uma gestora sabendo que iremos disputar a próxima eleição contra ela”, afirmou o parlamentar. Durante a entrevista, Motta também anunciou as primeiras medidas administrativas que terá à frente da Assembleia, entre elas a realização de um concurso público e a criação de um órgão de defesa do consumidor; comentou a eleição da mesa diretora, prometeu agilidade na formação das comissões e enfatizou a parceria do poder legislativo com a governadora Rosalba Ciarlini (DEM).



Carlos Santos/DN/D.A Press

Quais as primeiras ações que o senhor pretende implantar à frente do poder legislativo estadual?

Vamos promover um concurso público, para readequar o quadro funcional da Casa. Além de qualificar nosso quadro de funcionários, que já é bem respeitado profissionalmente, pretendemos fazer o concurso para preencher esses cargos definitivamente e dar um suporte maior aos deputados. Primeiro, vamos fazer uma radiografia da Assembleia e ver onde há necessidade. Já pedi para o quadro técnico fazer um estudo para detectar os locais que possuem deficiências e precisam de pessoal.

A Assembleia mudou de patamar. Hoje tem uma TV em canal aberto, que mostra o trabalho dos deputados para a população. Como você avalia isso?

Diferentemente de como a governadora Rosalba Ciarlini (DEM) recebeu o Estado, nossa posição é bem cômoda, tendo em vista que a Assembleia Legislativa hoje é austera. É respeitada pela sociedade. É transparente. Veja que temos o canal aberto, para todo o Rio Grande do Norte. Além disso, vamos ter as rádios AM e FM. Vamos dinamizar o portal da transparência, para aumentar a interação com a população. Vamos fazer um painel eletrônico, para dar agilidade às votações. Vamos também implantar o Procon. São ações que serão

imediatas, tendo em vista que temos um mandato curto. Temos que correr contra o tempo.

Durante a mensagem anual, a governadora Rosalba Ciarlini (DEM) convocou os deputados para ajudar a “sanear as dívidas do Estado”. Como a Assembleia pode contribuir com o governo nessa situação financeira tão delicada?

A Assembleia será parceira do governo, respeitando, porém sua independência. Daremos total respaldo. Temos deputados de oposição, que não farão oposição ao Estado. O que vier para sanear as contas públicas, tenho certeza, será aprovado pelo plenário. Vamos aguardar essas medidas chegarem, para debater, discutir e corrigir eventuais distorções, caso ocorram. A AL será parceira do Estado. Está aqui para colaborar. Tenho certeza que o governo não terá nenhum problema de relacionamento com a Casa.

O senhor acredita que o governo terá maioria em breve?

Ter maioria ou não ter maioria é muito relativo. Muitos deputados se dizem independentes. E os da oposição não vão fazer oposição por oposição. Isso é natural. Estou indo para o sexto mandato. Já vi muitos governos iniciarem com minoria no plenário e depois conquistarem a maioria. Mas, eu não queria nem levar para esse lado. Queria tratar o plenário como um

todo. Tenho certeza que o plenário irá ser sensível às mensagens que o governo mandará para a Assembleia Legislativa.

“ A Assembleia será parceira do governo, respeitando, porém, sua independência. Daremos total respaldo. Temos deputados de oposição, que não farão oposição ao estado. O que vier para sanear as contas públicas, tenho certeza, será aprovado pelo plenário.

Apesar de o senhor ter sido eleito presidente da Assembleia com os 24 votos dos deputados, houve certa insatisfação dos deputados novatos com o modo como foi formada a mesa. No final, um deles, Dibson Nasser (PSDB), ficou com a 4ª secretaria. Ficou algum conflito na Casa, após todo esse processo?

Não. De forma nenhuma. Inclusive, quero agradecer aos deputados Fábio Dantas e Nélder Queiroz, que retiraram suas candidaturas e colocaram um nome consensual. Já que não houve disputa para nenhum

cargo da mesa-diretora, não houve conflito. Inclusive, se tivesse, ficaria uma situação muito complicada para mim. Recebi os votos dos 24 deputados. Como eu poderia escolher entre um ou outro, se ambos votaram comigo? Se houvesse disputa, eu não iria votar.

Definidos os cargos da mesa, como vão ficar as comissões?

A primeira etapa foi superada, que foi a eleição da mesa. Não houve trauma. Da mesma forma, vamos tratar esse assunto das comissões, como os partidos também vão indicar os líderes. Nessa atual legislatura, há um fator peculiar: sete partidos que fizeram somente um deputado cada. Então, eles deverão se aglutinar em blocos para indicar os líderes, para ter votos no colegiado. Por tanto, isso é uma coisa interna do plenário que deverá ser definida antes (da definição das comissões).

Existe um prazo para a definição das comissões?

Não. Mas devemos fazer esse trabalho em um brevíssimo espaço de tempo. Queremos que, o mais rápido possível, as comissões comecem a atuar e fazer suas reuniões. Inclusive, são reuniões que serão transmitidas pela TV Assembleia.

O senhor acredita que, neste ano, vai ser possível criar uma rotina de trabalho para as comissões se reunirem ordinariamente?

Realmente, nós tivemos dificuldades na assiduidade dos deputados nas comissões. Mas, espero, até com a ajuda dos deputados que estão chegando, que nós possamos realmente dar agilidade às comissões para funcionar 100%, como funciona nosso plenário. Raramente não temos quórum. A assiduidade tem sido muito boa no plenário e pretendemos levar isso para as comissões.

A governadora tem dito reiteradas vezes que recebeu uma “herança maldita” do governo passado. A que o senhor atribui a situação financeira descrita por Rosalba?

Não estou aqui para atacar ninguém. Agora, claro que a situação do estado é muito difícil. Para colocar essa casa em ordem, tem que ter absteridade. Tem que tomar medidas amargas. Mas, em um futuro muito próximo deveremos ter mais investimentos. O governo pode dar uma alavancada boa na economia. O montante de dívidas é assustador. Eu não estou aqui para falar do governo passado. Eu quero olhar para frente. Agora, claro que a culpa da situação do governo do Estado não foi culpa da Assembleia, que colaborou naquilo que foi possível. A administração passada sabe disso. Esperamos agora as medidas que serão enviadas à Assembleia pelo atual governo. Tenho certeza que as propostas boas serão aprovadas.



ALUISIO LACERDA
aluisiolacerda@gmail.com

Ponteio

Partidos imperiais

Será oficialmente instalada, na próxima terça-feira, a Comissão da Reforma Política, que terá prazo de 45 dias para elaborar um anteprojeto a ser examinado posteriormente pelo plenário do Senado. Por onde essa comissão vai começar a tarefa ninguém sabe. Vai sair de cena a figura do suplente de senador? E o fim da reeleição, será apenas para os cargos de governador e de prefeito? E o voto facultativo, virá? E o voto distrital? E o distrital misto? Se prevalecer o fim da reeleição, o mandato ficará nos quatro anos? Propostas e projetos existem vários, inclusive tramitando nas duas Casas do Congresso. Preside a tal comissão o senador Fran-

cisco Dornelles (PP/RJ). Esse nhenhém é secular. Quem revisitar os mestres Oliveira Viana e Joaquim Nabuco, só para ficar nos dois, perceberá que os partidos políticos brasileiros continuam imperiais. Embora "imponentes pela sua massa", não têm opinião. São "simples agregados de clãs organizados para a exploração em comum das vantagens do poder". Nabuco seguia a mesma toada. Via os partidos como "sociedades cooperativas de colocação ou de seguro contra a miséria". É temerário arriscar dizer aqui quantos dos atuais partidos políticos nacionais mantêm fortalecidos seus laços com a sociedade.

Um Instante com Rosalba Ciarlini



Carlos Santos/DN/D.A. Press

Sergipe será sede, amanhã, da primeira edição após as eleições de 2010, do Fórum dos Governadores do Nordeste. O financiamento da segurança pública é

promessa do governo federal. O RN tem uma proposta?

O RN está executando vários projetos e elaborando novos, principalmente visando aparelhar o sistema de segurança pública para sediar a Copa-2014.

A União continua a ressarcir o Estado pelos créditos decorrentes da Lei Kandir?

O Estado recebeu repasses referentes à Lei Kandir e ao Fundo de Exportação até dezem-

bro de 2010. Faltam os valores de janeiro/2011. Essa desoneração encolhe nossa receita de ICMS, pois a União não ressarcir integralmente os créditos.

Alguma proposta comum aos Estados na pauta de amanhã, em Sergipe?

A pauta comum será em torno dos investimentos do governo federal para Educação e Saúde. Colocaremos em pauta o Aeroporto de São Gonçalo, quarto pilar da malha logística da região, integrando Pecém, Suape e a Transnordestina.

Energia limpa

Finalmente entrará em funcionamento, na próxima quinta-feira, a primeira usina de energia eólica da multinacional New Energy

Options. Será inaugurada apenas a Alegria I, mas completa o ciclo dos projetos do Proinfra e consolida o setor no Estado, resume o ex-secretário de Energia, Jean Paul Prates.

Saúde na escola

Governo federal lembra aos municípios com interesse em participar do Programa Saúde na Escola que o prazo para apresentar

os projetos acaba dia 4 de março. Dos 2.549 selecionados, 47 são do Rio Grande do Norte. Receberão material didático e clínico para a promoção da saúde dos estudantes.

• continuação da página 3

O senhor já teve alguma conversa com a governadora sobre quais serão os primeiros encaminhamentos do governo à Assembleia?

Não. O período legislativo começou há pouco tempo. Mas, terei a primeira conversa com a governadora e com a equipe de governo para que analisemos as primeiras matérias que serão encaminhadas ao legislativo.

Na sua opinião, quais projetos do governo a Assembleia deve apoiar?

O enxugamento do Estado. Você vê que a máquina está inchada. Tem que haver um enxugamento. Tem que haver uma queda do limite prudencial, para trabalharmos os projetos.

Na Assembleia, haverá algum enxugamento, alguma contenção de gastos?

A Assembleia é enxuta. Está totalmente dentro da legalidade. Talvez seja uma das poucas do Brasil. São bem diferentes as condições em que Rosalba encontrou o governo de como eu encontrei a Assembleia.

O que o eleitor pode esperar da sua atuação à frente da

Assembleia?

Dedicação total. Eu vou dar tudo de mim. Eu sempre fui o primeiro deputado a chegar na Casa e um dos últimos a sair. Dediquei-me de corpo e alma como primeiro secretário, cuidando da parte administrativa da Casa. Eu quero dar ainda mais transparência da nossa Assembleia para a população.

O senhor tem planos de lançar seu filho como candidato a vereador de Natal em 2012?

É natural que os políticos dêem continuidade ao seu trabalho por meio de seus sucessores. José Agripino está sucedendo Tarcísio Maia... As famílias todas... Se eu for citar aqui, vou falar de todo o plenário da Assembleia Legislativa. Possa ser que eu lance um sucessor meu, que já está na idade. Mas isso ainda não está definido. Mas é natural. Seria estranho se um político não desse continuidade ao seu trabalho por meio de seus sucessores. Por tanto, vejo isso com muita naturalidade, a sucessão dos filhos, dos sobrinhos, enfim...

O PMN fez parte do grupo político que elegeu a prefeita de Natal, Mícarla de Sousa (PV), em 2008. Para

2012, quais os planos do partido?

O PMN tem se reunido. Nós estivemos conversando com nossos companheiros. O nosso projeto é lançar candidatura própria à prefeitura de Natal. O nome será aquele que estiver melhor situado, eleitoralmente. Claro, queremos parcerias políticas. Mas, eu digo com convicção que nosso projeto hoje é termos um candidato a prefeito de Natal.

O PMN ainda se vê como aliado da prefeita Mícarla de Sousa?

O relacionamento do PMN com a prefeita não é bom. Houve fatos e turbulências. Ao longo desse período, conversei com colegas do diretório municipal e percebi que não existe aquele clima bom que existia durante a eleição. Da mesma forma que aconteceu com o DEM, o PR... O PMN é um partido normal como os outros, então é natural que ocorra isso.

Quais fatos e turbulências prejudicaram essa relação?

Houve fatos no que diz respeito ao secretariado municipal. Alguns pontos de vista são diferenciados. Esses são detalhes que a cúpula do partido vai se

reunir para avaliar. Agora, digo uma coisa: o nosso projeto para as eleições de 2012 é lançar candidato próprio. Na minha opinião, não seria ético a gente dar respaldo a uma gestora sabendo que iremos disputar a próxima eleição contra ela. Vamos trabalhar para eleger o próximo prefeito de Natal. Qual partido não quer administrar a capital? O deputado Fábio Faria seria um bom nome, mas não há nada definido.

O vice-governador Robinson Faria declarou que não considera o secretário municipal de Esportes, Chagas Catariño (PP), como indicação do grupo dele na prefeitura. Ele disse que é da cota pessoal de Mícarla. Tem alguma outra indicação do PMN na prefeitura? O partido participa de alguma outra forma?

Não tenho conhecimento. Pode até ser que ocorra, mas que seja do meu conhecimento não. Até porque também me consta que o PMDB está dando um apoio administrativo sem compromisso político para 2012. Portanto, se o vereador está na cota da prefeita, é uma decisão pessoal dela. Vejo isso com naturalidade.

Na sua opinião, o PMN deveria se afastar, já neste

momento, da prefeitura?

Se o partido vai lançar um candidato a prefeito, acho que temos que ser éticos e não participar. Mas, se houver alguma questão pessoal da prefeita com alguém do partido não vejo motivos para criarmos dificuldades. A minha opinião é essa.

A reforma política voltou a ser pauta nacional. Qual a sua visão sobre o assunto? O que o senhor acha que poderia mudar com esta possível reforma?

Acho que tem que existir. Acho errado um deputado que deseja sair de um partido ter que ficar por obrigação. Acho que deve existir uma janela. Agora, devem existir critérios para que haja mudanças partidárias. Os partidos têm que ter substância, musculatura. No que diz respeito às eleições, temos que ver como seria o voto distrital, o distrital misto. Para mim, o distrital não é bom, pois não sou representante maciço de uma região. Minha votação é no estado inteiro. No distrital misto, eu poderia me sair melhor. Vejo com esse tipo de preocupação. Tem também a questão do financiamento público de campanha. Também sou a favor da implantação da janela partidária. Espero que isso ocorra o mais rápido possível.

LANÇAMENTO PLANC E GAFISA.

Allegro

Condomínio Clube

MAIS DE **22.000M²** DE TERRENO

Mais espaço, mais liberdade, muito mais motivos para ser feliz.



2 e 3
QUARTOS
COM SUÍTE

Ilustração artística do living do apartamento de 86,61m²

Ilustração artística da varanda do apartamento de 86,61m²



VISITE OS DECORADOS
AV. MARIA LACERDA | 0800.774.7788
(ESQUINA COM A CARMINDO QUADROS)

INCORPORAÇÃO E CONSTRUÇÃO
SOMA | **LOPES** | **Abreu** | **PLANC** | **Gafisa**
CRECI: 2980J | CRECI: 827J5 | MARCA DE RESPONSABILIDADE | Grandes ideias para viver bem

O empreendimento encontra-se registrado sob o número R.S-42.022, no 1º. Ofício de Notas e Registros da Comarca de Parnaramim/RN, datado de 09/12/2010. A vegetação que compõe o paisagismo retratado nas perspectivas é meramente ilustrativa e apresenta porte adulto de referência. Na entrega do empreendimento, essa vegetação poderá apresentar diferenças de tamanho e porte, mas estará de acordo com o projeto paisagístico do empreendimento. Todos os móveis, ornamentos, objetos de decoração, revestimentos de piso, parede, iluminação e forro são meras sugestões decorativas e não integram o objeto do contrato. A vista apresentada é meramente ilustrativa, não sendo a fotografia exata do local do empreendimento.



JULISKA AZEVEDO (INTERINA)
juliskaazevedo.m@dabr.com.br

Observatório DN

Dança das cadeiras

A prefeita Mícarla de Sousa (PV) passa o final de semana finalizando os últimos entendimentos, entre eles uma conversa com o deputado federal Rogério Marinho (PSDB), para definir uma possível indicação para a Secretaria Municipal de Saúde. A partir dessa conversa, estará praticamente tudo amarrado para o anúncio do novo secretariado. No total, cerca de 12 pastas deverão passar por modificação. Muitas, com mudança de auxiliar que continua no grupo, mas sendo aproveitado em outra função. É o caso do trio Obras, Mobilidade e Habitação. Elizabeth Thé sai desta última pa-

ra de mobilidade, Dâmocles Trinta assume as obras e Sueldo Costa, atualmente nesta pasta, deve ser remanejado para habitação. Para a Educação, o indicado é o ex-reitor Walter Fonseca. Esportes deve ganhar o reforço do experiente José Vanildo e terá uma sub-pasta para tratar da Copa, chefiada pelo educador físico Rodrigo Cintra. O ex-deputado Cláudio Porpino é nome confirmado para a Semsur. A Administração - Segelm - deve passar a ser chefiada por Sívio Eugênio e o seu atual titular, Roberto Lima, deverá ser acomodado em outra secretaria, ainda a ser definida.

● O pevista Rivaldo Fernandes poderá assumir a função de ouvidor, com a possível extinção da pasta que chefia hoje, das Relações Institucionais e Governança Solidária.

● O ex-deputado Luiz Almir (PV), que chegou a ser cogitado para a pasta hoje ocupada por Fernandes, não deverá ir para a prefeitura. Almir estaria contando com o retorno às atividades na TV Ponta Negra.

● A primeira audiência pública do ano na Assembleia Legislativa debaterá a situação caótica

do Itep, por proposição do deputado Fábio Dantas (PHS), que já foi diretor do órgão. Será na segunda-feira, dia 28.

● Na audiência seguinte, a pauta será o risco de enchentes no interior do estado, por proposição conjunta de Gilson Moura (PV) e George Soares (PR). Será no dia 02 de março.

● A oposição emplacou dois representantes na Comissão de Finanças da Câmara Municipal de Natal: além de Raniere Barbosa (PRB), entra Fernando Lucena (PT).

Criança

A vereadora Júlia Arruda (PSB) apresentou ofício requerendo a presidência da Frente Parlamentar em Defesa da Criança e Adolescente na Câmara Municipal, já contando com o respaldo da maioria das 130 instituições que a integram. A frente, anteriormente presidida pelo agora deputado Hermano Moraes (PMDB), é uma "menina dos olhos" dos vereadores pela repercussão que vem alcançando.



Fábio Cortez/DN/D.A. Press

Convite

A governadora Rosalba Ciarlini (DEM) convidou o presidente da Assembleia, Ricardo Motta (PMN), para acompanhá-la na primeira reunião

do Fórum de Governadores do Nordeste, que acontece amanhã entre 10h e 16h, em Aracaju e contará com a presença da presidenta Dilma Rousseff. O convite foi recebido como sinal de atenção ao legislativo.

Lembrança

Com o gesto de Rosalba, não faltou quem quisesse comparar lembrando que a ex-governadora Wilma de Faria (PSB),

em seus oito anos de gestão, jamais teria convidado o então presidente da Assembleia Legislativa, Robinson Faria (PMN), para acompanhá-la em uma das viagens do fórum.

Trabalho, agora, só longe da Esplanada

Ex-ministros de Lula que não ficaram para a gestão Dilma tentam retomar a rotina, se adaptando ao novo cenário

Bertha Maakaroun
Marcelo da Fonseca

Um mês e meio depois da posse de Dilma, para a metade dos ex-ministros de Lula a Esplanada do Ministério é uma realidade, no momento, ainda não tangível. A situação profissional desses integrantes de cargos do primeiro escalão pode ser descrita em três grandes categorias. A primeira: profissionais liberais com uma carreira interrompida, em geral concursados em órgãos públicos, que retomaram as antigas funções das quais estavam licenciados. Na segunda categoria estão aqueles que já não esperam por cargos no primeiro escalão, mas continuam em seus estados militando na política e com pretensões eleitorais definidas. É na terceira que figuram profissionais liberais que querem continuar no serviço público. Esses ainda aguardam um aceno do governo Dilma, certos de que, agora, só restam cargos de segundo e terceiro escalão para se-

rem preenchidos.

Que ninguém estranhe se, ao passar pela Escola do Legislativo da Assembleia Legislativa de Minas, encontrar Patrus Ananias (PT), ex-ministro do Desenvolvimento Social e Combate à Fome, batendo ponto ou participando de conferências e ministrando palestras. Ele voltou a dar aulas na UFMG: "O que não se coloca para mim neste momento, onde a vista alcança, é a disputa política eleitoral ou a disputa interna no partido por cargos. Meu desejo, minha opção, é a militância mais livre", diz Patrus.

Também o ex-ministro da Saúde José Gomes Temporão (PMDB), médico infectologista, há 30 anos professor da Fundação Oswaldo Cruz (Fiocruz) e conhecido pela militância no movimento sanitário, voltou à Fiocruz. Atua agora no Centro de Relações Internacionais em Saúde da fundação. Da mesma forma, o ex-ministro da Ciência e Tecnologia Sérgio Rezende (PSB) retornou, em 10 de janeiro, à casa, a Universidade Federal de Pernambuco, onde é professor e pesquisador desde 1972. "Decidi que agora quero me dedicar à vida acadêmica, sem qualquer pretensão de ocupar postos no governo", afirmou, salientando ter gosto pela rotina universitária e pelo contato com pesquisadores e estudantes.

A FARN virou notícia:

CAMPUS ABERTO A VISITAS



De acordo com o MEC, UFRN e FARN estão no topo da educação superior do RN. As únicas com IGC na faixa 4.



COMPROVE

www.inep.gov.br/areaigo

Vestibular Terças e Quintas



3215.2917

www.farn.br



Vagas também para transferência voluntária e portadores de diplomas.

Cursos Noturnos

Cursos Matutinos

Direito (10 semestres)	R\$ 622,29*
Nutrição (08 semestres)	R\$ 586,04*
Fisioterapia (09 semestres)	R\$ 726,12*
Enfermagem (08 semestres)	R\$ 654,91*
Ed. Física (Licenciatura) (06 semestres)	R\$ 477,36*
Gestão Comercial (CST) (04 semestres)	R\$ 311,20*
Redes de Computadores (CST) (05 semestres)	R\$ 311,20*

Administração (08 semestres)	R\$ 391,02*
Direito (10 semestres)	R\$ 622,29*
Ciências Contábeis (08 semestres)	R\$ 347,57*
Psicologia (10 semestres)	R\$ 586,04*
Sist. de Informação (08 semestres)	R\$ 398,81*
Ed. Física (Bacharelado) (07 semestres)	R\$ 477,36*
Gestão Comercial (CST) (04 semestres)	R\$ 311,20*
Redes de Computadores (CST) (05 semestres)	R\$ 311,20*

* Valores pagos até o vencimento.

Sua nota no ENEM pode substituir o vestibular.

O despertar de um gigante

Maior centro comercial do RN e prestes a completar 100 anos, Alecrim renasce a partir de um projeto de inovação do Sebrae/RN

Andrielle Mendes
andriellemendes.rn@dabr.com.br

“**D**esperta, tu que dormes”. A frase soou com uma ordem e o gigante, enfim, despertou. Prestes a completar 100 anos, o maior centro comercial do Rio Grande do Norte descobriu que é um dos 100 maiores do Brasil e sozinho responde por 36% de todo ICMS arrecadado no RN. Para desper-

tá-lo, foi preciso cutucar bastante. Tarefa cumprida por 30 agentes locais de inovação capacitados pelo Sebrae/RN.

Durante dois anos, os agentes acompanharam 1.555 empresas formais localizadas no bairro. Os empreendedores mudaram fachadas, criaram marcas próprias, informatizaram as empresas, capacitaram os colaboradores, modernizaram sua gestão. As mudanças começaram de dentro para fora, como explica a gestora do projeto Agentes Locais de Inovação (ALI), Mabele Dutra, da Unidade de Orientação Empresarial do Sebrae/RN.

Na prática, os agentes locais de inovação identificavam os problemas enfrentados pela empresa e



Um dos cem maiores centros comerciais do país, Alecrim recebe 100 mil pessoas por dia e responde por 36% do ICMS do RN

elaboravam um relatório. O levantamento era avaliado por um consultor. Depois disso, os agentes partiam em busca de quem pudesse fornecer as soluções apontadas. A adesão era gratuita e o mi-

cro ou pequeno empresário custeava apenas as soluções implementadas na empresa. Segundo Mabele, gestora do projeto, a metodologia foi criada pelo Sebrae nacional e testada no Paraná e

Distrito Federal. O Rio Grande do Norte foi o terceiro estado no Brasil e primeiro no Nordeste a implantar o projeto e tornou-se referência em toda região.

● continua na página 8

CONVITE

O Centro de Integração Empresa-Escola – CIEE – convida para a inauguração das novas e modernas instalações da unidade de Natal.

Além de autoridades estaduais e municipais, empresários e educadores, o evento contará com a presença da Excelentíssima Senhora Governadora do Estado do Rio Grande do Norte, Rosalba Ciarlini.

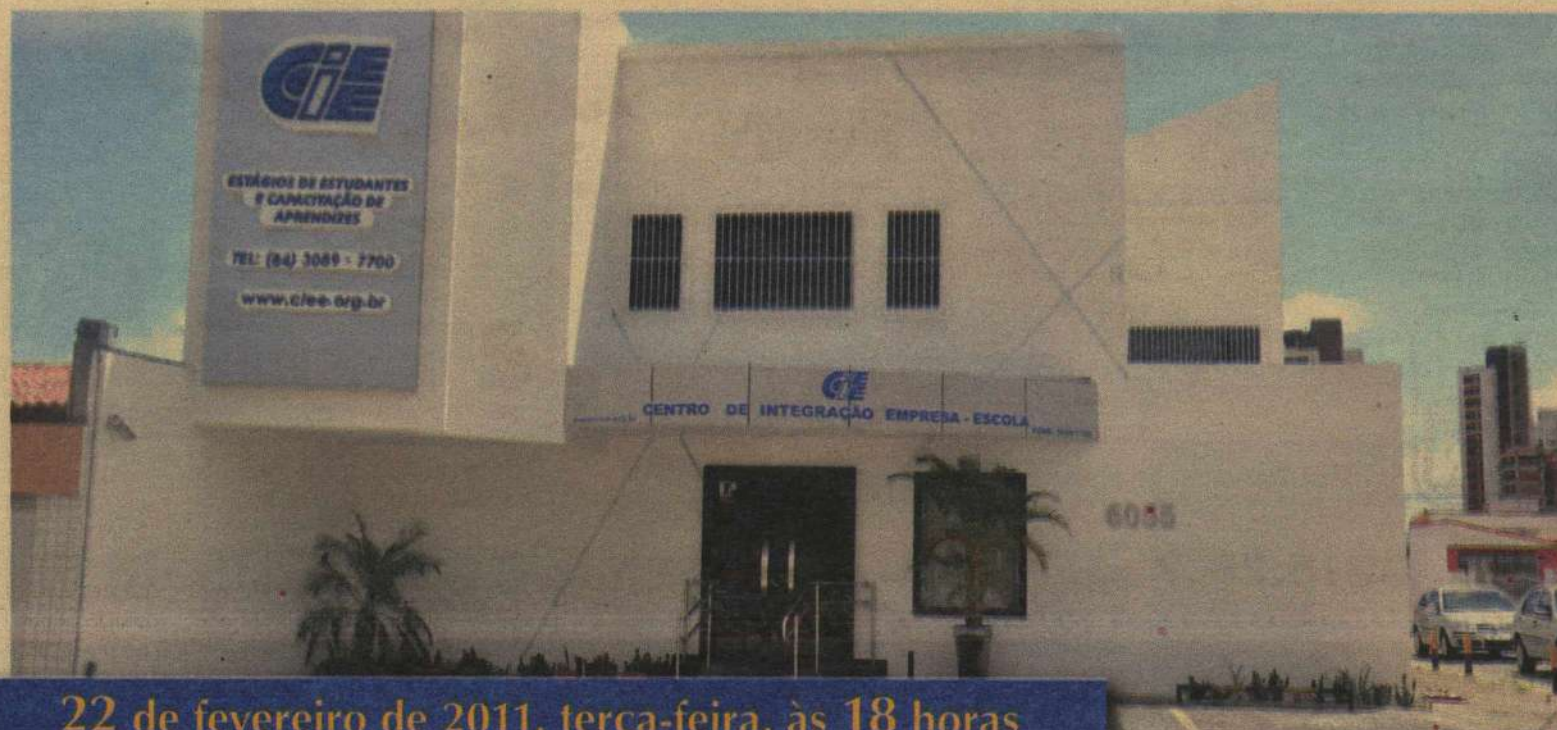

22 de fevereiro de 2011, terça-feira, às 18 horas

Av. Prudente de Moraes, 6.055 - Candelária - Natal - RN - CEP 59064-630

Solicitamos a confirmação da presença.

Tels.: (84) 3089-7709/3089-7700 - Fax: (84) 3089-7711

E-mail: janeide@cieesp.org.br



CENTRO DE INTEGRAÇÃO EMPRESA-ESCOLA

Estagiários e Aprendizes

www.ciee.org.br



Após diagnósticos de agentes de inovação, empresários modernizaram gestão e promoveram mudanças positivas



Fotos: Fábio Cortez/DN/D.A Press

Isaías pensava em fechar a loja, quando conheceu o ALI. Agora quer crescer

Sede de mudança para o bairro

• continuação da página 7.

Os empreendedores não ficaram satisfeitos em solucionar os problemas de suas empresas. Queriam soluções para o bairro. "Eles diziam: 'se não arrumar lá fora, de nada vai adiantar arrumar aqui dentro'", relembra Mabele. Foi aí que o Sebrae formou um grupo de pesquisadores e catalogou todos os problemas do Alecrim. O resultado do trabalho foi apresentado à Prefeitura do Natal na última semana.

Para elaborar o relatório técnico, o grupo ouviu informais, empresários e consumidores do Alecrim. Entre as ações propostas estão: construir um calçadão arborizado no espaço ocupado pelo camelódromo, transferir todos os ambulantes para um único edifício no Alecrim, desocupar as calçadas e construir estacionamentos para os consumidores.

Entre os problemas identificados, os agentes constataram que o Alecrim não estava no co-

mércio eletrônico e trataram de viabilizar a criação de um portal de compras. Surgiu assim o comprenoalecrim.com.br, portal onde o empreendedor pode efetuar vendas ou apresentar seus produtos. Na época do lançamento, o portal contava com a adesão de 70 segmentos di-

**Projeto ALI
acompanhou
1.555 empresas**

ferentes. Hoje, já são três portais de compras só do Alecrim.

Segundo dados da Associação dos Empresários do Bairro do Alecrim (Aêba), presidida pelo empresário Ailson Feitosa, o bairro concentra aproximadamente 3 mil empresas formais, 1,5 mil trabalhadores informais e emprega 60 mil pessoas. Por dia, 100 mil

pessoas circulam pelo Alecrim. Boa parte, para comprar. Apesar dos números, Ailson afirma que o gigante desconhecia e ainda desconhece seu potencial. No entanto, aos poucos o bairro desperta. Tanto que os empresários já se reuniram com a prefeita de Natal e tentam agendar uma reunião com a governadora do estado, Rosalba Ciarlini, para cobrar soluções práticas.

O projeto termina este ano, mas o Sebrae/RN acredita ter atingido seu objetivo. A próxima etapa é transformar os informais em formais através do Programa Empreendedor Individual. "O ALI foi só a primeira etapa", afirma a gestora do projeto, que deixou como legado a valorização do empreendedor local e o fortalecimento do associativismo no bairro. Na avaliação de Mabele, o gigante já começou a dar passos mais ligeiros. No entanto, o ritmo vai depender das ações do poder público, convidado a caminhar junto.



Mabele Dutra diz que a próxima etapa é legalizar os cerca de 1,5 mil empreendedores informais



Presidente da associação de empresários, Ailson Feitosa, busca melhorias para o Alecrim junto ao poder público

Uma nova chance para o negócio

Isaías Paiva, dono da Isaías Cell, estava para fechar a empresa quando o ALI bateu na sua porta. Para aderir ao projeto, formalizou a empresa. Em menos de um ano, dobrou o tamanho da loja, informatizou a empresa e modernizou o projeto de gestão. Aprendeu no Sebrae/RN a montar estoque, realizar compras, melhorar o atendimento. "Acordei para aspectos antes adormecidos". Isaías não pretende mais fechar o negócio. Quer expandir ainda mais. Tornar-

se grande. Ainda falta incentivo, "dinheiro barato" para o micro e pequeno empreendedor, admite. Isaías que trabalhava informalmente agora orgulha-se de ser um empreendedor formal. Embora pequeno, garante vender produtos de qualidade. Costuma dizer que a empresa tem oito anos, mas que nasceu, de fato, há um ano, quando aderiu ao projeto do Sebrae. "Sei que falta incentivo financeiro, mas o caminho já encontrei".



Denerval de Sá diz que projeto despertou o olhar do empresariado do bairro

No Alecrim, há 50 anos

Por valorizar a tradição de um dos maiores centros comerciais do país, Denerval de Sá, dono da Casa Sarmiento, apostou no projeto logo de cara. Para ele, a escolha do Sebrae não poderia ter sido mais acertada. "O Alecrim extrapolou todas as fronteiras e está num ritmo de crescimento contínuo". Ele classifica o bairro como completo e diz que o projeto do Sebrae desper-

tou o olhar do empresariado local, que passou a enxergar o tamanho do gigante. A Casa Sarmiento está no Alecrim há 50 anos. O pai de Denerval de Sá foi levado ao Alecrim pelos mesmos motivos alegados por Isaías: o movimento de pessoas no bairro. "Quando viajo para fora do país, as pessoas me perguntam se o Alecrim é uma cidade", relata Denerval.

Muita luta para alcançar a vitória

Ana Amaral/DN/D.A Press

De retirante a dono de uma das maiores redes do Nordeste. Esta é a história do fundador da loja Maré Mansa

RN QUE DÁ CERTO

Para Durval José Dantas, a maré sempre foi brava. Desde cedo, trabalhou no roçado em Carnaubas dos Dantas, onde nasceu. O pai adoeceu e Durval ficou responsável, aos 12 anos idade, por sustentar os pais e mais sete irmãos. Para não ver a família passar fome, partiu rumo a Goiás num pau de arara. "Vou embora ganhar dinheiro para vê se tem uma melhora para gente", disse aos pais. Lá, trabalhou arrancando toco, dormindo numa esteira. Depois, mudou-se para Minas Gerais, onde trabalhou numa fazenda. Retornou a Carnaubas, mas a situa-

Durval abriu a primeira loja em Currais Novos

ção da família estava ainda mais crítica. O dinheiro mal deu para pagar a mercearia. Partiu novamente. Depois de algum tempo, encontrou um amigo, dono de uma loja de tecidos, e começou a trabalhar para ele. Foi servente, office boy, menino de recado.

Só retornou quando conseguiu juntar algum dinheiro. De volta ao Rio Grande do Norte, pagou as dívidas e comprou 100 pares de chinelas. Durval montava num juumento e vendia a mercadoria nas feirás e sítios próximos. Abriu a primeira loja em Currais Novos. Pequena, mal dava para estender o varal e pendurar as chinelas. Na parede, pintou o nome escolhido: a Maré Mansa, nome que ouvia na rádio Tupi ainda quando trabalhava em Goiás.

Em 1972, comprou um Fusca usado e viajava para Campina Grande onde comprava a mercadoria. Partia logo cedo para pegar passageiros na estrada e custear a viagem. A loja mudou de endereço, foi

para um prédio um pouco maior. Na época, Durval abriu a primeira filial em sociedade com o amigo Antônio Marcelino em Santa Cruz, que vendeu o único bem que tinha, um boi velho, para in-



Em cinco anos, supervisor Heriberto Bezerra viu 25 novas lojas serem abertas, 12 só no ano passado

vestir na empresa. Depois de alguns anos, desfizeram a sociedade e cada um passou a administrar suas lojas.

O menino pobre que cresceu arrancando tocos se tornou dono de uma das maiores redes de lojas no Nordeste. Atualmente, a Maré Mansa conta com 75 lojas, cinco centros de distribuição, 50 caminhões de entrega e gera mil empregos diretos. Por ano, paga R\$ 1 milhão em impostos ao governo. Atualmente, seu Durval, dono de uma rede de lojas de calçados, confecções, móveis e eletros, prepara-se para vender motos, caminhões e carros de luxo no Rio Grande do Norte.



Valorização dos funcionários é um dos trunfos para o sucesso da empresa

Expansão da marca no RN surpreende

Durval não aparece na foto. Heriberto Alves Bezerra Filho, supervisor geral da rede, o representa. Quando Beto, como é mais conhecido, entrou na loja em 2005, não havia filiais da Maré Mansa na Grande Natal e no Agreste. "De lá para cá, abrimos 25 lojas". Em 2010, a rede cresceu 98%. Só no ano passado, Durval abriu 12 lojas. Voltada para a Classe C, a Maré Mansa foi uma das primeiras empresas a apostar no potencial da nova classe média brasileira. Conquistou a nova namoradina do Brasil de jeito, oferecendo crédito fácil e sem burocracia. Lá, o cliente compra à vista, no cartão ou no crediário. Quem mora no interior não precisa comprovar renda. O índice de inadimplência é baixo e justifica a confiança.

Como diferenciais, Beto aponta atendimento de qualidade, entrega e montagem grátis. Ele também destaca a valorização do profissional. "A empresa não cresce sem os funcionários. Nas nossas reuniões, pergunto qual a di-

ferença entre o dono e o montador. A responsabilidade do dono é maior, mas os dois são importantes para a empresa. De nada adianta o dono administrar bem o negócio, e o montador não realizar um bom trabalho. De nada adianta o montador realizar bem seu serviço e o vendedor não vender nenhum móvel. Todos são importantes. O que muda é a responsabilidade de cada um".

Para oferecer um atendimento de qualidade e manter os índices de crescimento, os funcionários passam por treinamento contínuo e são avaliados constantemente com base numa metodologia criada pelo grupo Friedman, uma das maiores consultorias brasileiras do varejo. Com base nos dados obtidos durante a avaliação dos funcionários e lojas, os diretores direcionam estratégias e trabalham os resultados. "Além de metas de vendas, estabelecemos também metas de estatísticas e premiamos quem obtém os melhores índices e batem as metas".

FACULDADE MAURÍCIO DE NASSAU. FAZENDO PARTE DA SUA HISTÓRIA E AJUDANDO A CONSTRUIR O SEU FUTURO.

Coroa Mural
Indica domínio e conquistas.

A palavra veritas
Significa verdade.

O sol
Significa liderança, vitória e ousadia.

O grifo
Simboliza força, grandeza e proteção.

Vermelho
Representa coragem e nobreza.

Azul
Simboliza justiça, perseverança e lealdade.

CURSO

- Enfermagem (novo)
- Fisioterapia (novo)
- Pedagogia
- Administração
- Ciências Contábeis
- Direito

CURSO

- Gestão da Qualidade (2 anos) (novo)
- Redes de Computadores (2,5 anos) (novo)
- Segurança no Trabalho (3 anos) (novo)

O brasão da Faculdade Maurício de Nassau é composto por elementos que representam sua filosofia e seus valores, como verdade, força, vitória, coragem e justiça. Símbolos que representam também Natal. Uma cidade iluminada pelo sol, protegida pelo Forte dos Reis Magos e dominada pelo povo potiguar, que busca no conhecimento instrumentos de construção do seu futuro com perseverança, lealdade, ousadia, grandeza, liderança e nobreza.

Matriculas sem vestibular com as notas das Federais e estaduais

- Uma Faculdade que abre portas para você**
- Ingresso no mercado de trabalho pela porta da frente. Aumenta a sua empregabilidade através do gerenciamento de carreira com o Núcleo de Talentos
 - A Maurício de Nassau faz parte do maior Grupo Universitário do Nordeste e é reconhecida em todo o Brasil
 - Convênios com mais de 600 empresas em todo o Nordeste para vagas de estágio e emprego

VESTIBULAR
AGENDADO DIARIAMENTE
INSCRIÇÕES ABERTAS

mauriciodenassau.edu.br

FACULDADE MAURÍCIO DE NASSAU

FAZENDO PARTE DA SUA HISTÓRIA

Grupo Ser Educacional - Gente criando o futuro

FINANCIAMENTO: educared

BOLSAS: PROEDUC

PROEDUC

Av. Eng. Roberto Freire, 1514, Capim Macio | (84) 3344.7800

Mentes que criam

Agência Job Comunicação vem conquistando o mercado publicitário potiguar

Cíntia Braga

Especial para o Diário de Natal
cintiabraga.rn@dabr.com.br

O gosto pela criação artística sempre existiu para o diretor administrativo, Paulo Gutemberg de Sousa. Quando começou a trabalhar em uma agência de propaganda, as portas começaram a se abrir e hoje é um dos sócios da Job Comunicação. Ano passado, viu um dos trabalhos da sua empresa conquistar o 2º prêmio Mídia-Bus de Criação, na categoria social. "Sempre tive inclinação para as artes. Quando era mais novo, desenhava e pintava. Os tempos foram mudando e as artes na minha vida também. Passei a criar no computador. Foi a melhor forma que achei de expressar minha arte na modernidade", explicou.

A carreira profissional do publicitário começou quando ele foi trabalhar em uma gráfica, sendo responsável pela arte final do produto. Depois disso, resolveu fazer parte de uma agência de publicidade. Foi quando ingressou na Virtus Propaganda, onde permaneceu por dois anos como diretor. "Quando fazia parte da agência, as portas começaram a se abrir e surgiu a oportunidade de trabalhar como pessoa autônoma", disse.

Com o passar do tempo e o aumento da demanda, surgiu a neces-



Os sócios Paulo Gutemberg (E) e Luciano Berberick exibem o 2º prêmio Mídia-Bus

sidade dos trabalhos de Paulo Gutemberg terem uma estrutura para atender aos clientes. A primeira sede funcionava na Avenida Jaguarari. A segunda, em Tirol, onde algumas inovações aconteceram, como a implementação do núcleo de marketing político. "Associei-me com duas pessoas especializadas em marketing. Oferecemos aos políticos uma assessoria mais completa", informou. Segundo ele, a ação foi pioneira no estado. "Nesse período também passamos a definir melhor o atendimento a uma empresa de cada segmento", acrescentou.

Sociedade

atual sede da Job Comunicação se localiza na Avenida Xavier da Silveira. "Há um ano, passamos a contar com a colaboração de Luciano Berberick, que virou meu sócio e pas-

samos a ter uma equipe maior de criação". A agência conta hoje com 12 profissionais, sendo quatro assessores de imprensa, quatro diretores de arte e redação, uma pessoa responsável pela mídia e uma pela produção. Uma das campanhas realizadas por eles foi a da Associação dos Procuradores do Estado do Rio Grande do Norte (ASPERN). "Foi muito bem sucedida. Veiculamos na TV, no rádio, jornal impresso, revista, outdoor, busdoor e trabalhamos toda a parte de programação visual interna", disse. Atualmente, entre outros trabalhos, eles estão com a campanha do Restaurante Santa Maria, desenvolvendo a mudança da marca e o material de fixação da nova logo. "Vamos fazer um planejamento para saber quais são os tipos de mídia ideais para utilizar nesse trabalho".

Moraes Neto/Divulgação/D.A.Press

Destaque

Em outubro de 2010, a Job Comunicação ganhou o 2º prêmio Mídia-Bus de Criação, na categoria social, com a campanha do 2º Congresso sobre Gestão de Pessoas no RN para o anunciante ABRH-RN. A campanha foi veiculada de 21 de setembro a 21 de outubro. "Pelo fato de concorrermos com todas as agências do estado, ganhamos mais crédito e passamos a continuar trabalhando para desenvolver um bom trabalho", declarou. Eram três categorias: social, institucional e varejo. A Art&C Comunicação Integrada venceu nas duas outras categorias.

Perfil

Paulo Gutemberg de Sousa formou-se no curso de Publicidade e Propaganda pela Universidade Potiguar (UnP), em 2004. Especializou-se em Marketing Estratégico pela Faculdade Natalense para o Desenvolvimento do RN (FARN), desde 2007 e tem nove anos de tempo de mercado. É um dos donos da Job Comunicação, que surgiu da demanda dos clientes que conquistou e da necessidade de ter uma estrutura para recebê-los. Desde que começou a carreira profissional, trabalhou em gráfica, em agência de publicidade até criar sua própria empresa de publicidade.

Na Vitrine

Trabalho de utilidade pública

Cíntia Braga

Ideias de inovação e desenvolvimento sustentável são as pretensões do pesquisador Júlio Rezende e do parceiro, o empresário do ramo de madeira, Oton Barbosa. Os dois fundaram o Instituto de Inovação e Sustentabilidade, uma organização sem fins lucrativos que foi reconhecida pelo Governo Estadual como um trabalho de utilidade pública. De acordo com Júlio Rezende, o instituto surgiu com o objetivo de elaborar pro-

jetos e treinamento de empresas para que elas possam produzir com a ideia desenvolvimentista. "Queremos fomentar essa cultura e o crescimento só vai partir dessas discussões", informou. O instituto está aberto a parcerias de organizações que compartilhem da mesma intenção.

A ideia surgiu no final de 2009 e as primeiras ações também. Um dos projetos pensados em 2009 e implementados no ano seguinte foi o "Projeto Cultura de Inovação e Sustentabilidade", com pa-

lestras e workshops culminando em 30 ações que divulgaram a importância do assunto. A informação contou com o apoio do livro explicativo "Gestão da Inovação: introdução e prática", produzido por Júlio Rezende.

Outro projeto destacado pelo pesquisador foi a "Avaliação das empresas inovadoras do RN", executada em 4 meses, e que gerou um relatório que será transformado em livro. Foram analisados setores empresariais na agroindústria, turismo, software e outros.



Júlio Rezende fundou o Instituto

Ana Amaral/DIV/D.A.Press

Assunto de criança

Clube da Robótica leva alunos a partir de 4 anos a descobrirem o funcionamento da tecnologia

Francisco Francerle
franciscofrancerle.rn@dabr.com.br

Ele pode ter pernas, braços, garras ou simplesmente rodinhas. De um controle remoto, ou de um computador, recebe uma missão para executar. Ele caminha sobre o mapa do Rio Grande do Norte, escolhe o município de Currais Novos e, ali, nas minas de schelita, assume a função do minerador e quebra a pedra para separá-la do minério. Esse é um protótipo de robô desenvolvido por alunos do Clube da Robótica, uma empresa incubada da Universidade Federal do Rio Grande do Norte (UFRN) que agora está alcançando o mercado e desenvolvendo projetos próprios de interdisciplinaridade, além de de consultorias a escolas que participam das olimpíadas nacional e internacional de robótica.

Mas quando se fala em "robótica", normalmente se pensa em um sistema tecnológico de ponta com cálculos muito difíceis que saem da esfera de compreensão da maioria das pessoas. Segundo a consultora de vendas do Clube da Robótica, Sarah Thomaz, essa uma

visão é distorcida, porque o software utilizado na escola é destinado a crianças a partir dos 4 anos até os 17 anos. "É algo que todos podem ter acesso, bastando ter espírito investigativo, percepção e gostar de desafios. É uma atividade para estudantes de todas as idades, fácil de entender e de desenvolver projetos, principalmente porque eles são vinculados às atividades das disciplinas da escola", diz Sarah Thomaz.

O objetivo, segundo explica o educador Samuel Azevedo, é levar os alunos a descobrirem o funcionamento da tecnologia de uma maneira divertida - eles aprendem brincando conceitos como interdisciplinaridade, trabalho em equipe, visão do todo, raciocínio lógico e pensamento investigativo. "Através das aulas de robótica, os alunos vão adquirir os instrumentos necessários para saber explorar conceitos, investigar e solucionar problemas, pois é um excelente recurso didático capaz de auxiliar o trabalho docente e discente. Nossa proposta pedagógica visa resgatar o verdadeiro valor e finalidade do ensino da robótica educativa no contexto atual de sociedade", disse Samuel.

Ele explica que os alunos não utilizam softwares para as atividades disciplinares, mas adquirem noções de física e geografia, por exemplo. "É gratificante ver que eles estão sendo estimulados na resolução de problemas na sociedade e em suas vidas. A robótica acaba



Samuel Azevedo/Divulgação/D.A Press

Metodologia utilizada age como facilitadora na aprendizagem de outras disciplinas em sala de aula

SERVIÇO

Início das aulas 11 de março
3 horas de aula, uma vez por semana
Contatos: 4141-2421 / 9944-0098
www.roboeduc.com

MEMÓRIA

O Clube da Robótica tem origem nos laboratórios do Departamento de Computação e Automação da UFRN, em 2006, quando se transformou em empresa incubada, ganhando espaço próprio, computadores e CNPJ. Atualmente, a empresa tem feito consultorias e orientado escolas de Natal na implantação de projetos e oficinas de robótica.

somando na construção de conhecimentos gerais, influenciando no desenvolvimento motor, da linguagem e da resolução de problemas".

Robô Zé vira atração

A metodologia utilizada pelo Clube da Robótica age como facilitadora na aprendizagem de disciplinas em sala de aula. Eles usam termos como "robótica educativa" e "interdisciplinaridade", através do software batizado de Roboeduc, que por meio de protótipos de robôs de encaixe torna-se acessível a crianças do ensino infantil e fundamental.

"Na Roboeduc, fizemos um programa com cara de brinquedo", explica Samuel Azevedo. Em sala de aula, os alunos são divididos em turmas, oficinas temáticas, onde planejam e montam o robô e aprendem a manipulá-lo. Nas oficinas, o robô Zé pode ir a feira, jogar basquete, descobrir

cidades, desvendar o corpo humano, dentre outras atividades, onde o brincar e o aprender são os elementos mais importantes.

O novo "brinquedo" recebe uma missão para executar que pode ser nas diversas disciplinas que o aluno estuda na própria escola. Na área de cidadania, por exemplo, o robô separa e faz a coleta seletiva do lixo e, através de sensores, pode ajudar a um cego sobre a presença de buracos. Em geografia, ele pode caminhar sobre o mapa e indicar um local escolhido. Numa cidade automatizada e movida a energia eólica, ele assume a função de caçador de vermes e do mosquito da dengue.

LAIR RIBEIRO

Os segredos para um envelhecimento saudável

Júlio César Rocha
juliorocha.rn@dabr.com.br

Com o objetivo de desvendar o segredo para envelhecer com saúde e qualidade de vida, o médico e escritor Lair Ribeiro estará em Natal na próxima quinta-feira, no Centro de Convenções ministrando a palestra "Envelhecer sem ficar velho - A ciência da Saúde". "Envelhecer não significa que devemos ficar velho, sem ouvir, dificuldades para enxergar ou lembrar, e sim com saúde e qualidade de vida", enfatizou Lair Ribeiro.

Com um currículo de mestrado em cardiologia e experiência acadêmica de 17 anos nas univer-

sidades americanas, Lair Ribeiro conta que processo de envelhecimento é bem determinado e, conhecendo o mecanismo, pode-se interferir nele. "O envelhecimento tem três pontos fundamentais: a genética herdada da família, os radicais livres que enferrujam nosso organismo e o declínio hormonal que acontece a partir dos 25 anos", explicou Lair.

Entre os segredos que serão apresentados na palestra para melhorar a qualidade de vida, Lair adianta que ingerir frutas com mais frequência e variedade por dia para combater os antioxidantes, além da reposição hormonal são meios utilizados para melhorar a saúde

neste estágio da vida. "Outra dica importante é ter boas noites de sono, de preferência em ambiente escuro e calmo, já que durante o sono o organismo age como reparador de todo o sistema".

Praticar atividades físicas, cuidar da nutrição e reposição hormonal é a tríade que médico defende como o segredo para uma boa velhice. "Nós ensinamos, o que se deve comer e em que horários, como praticar exercícios no dia a dia e a reposição de hormônios para uma vida melhor e com saúde", afirmou Lair.

Motivação

Com experiência internacional de se

apresentar em mais de 20 países, e publicação de 135 livros e 149 artigos científicos, Lair Ribeiro também apresenta uma bibliografia que além da Medicina enfoca o trabalho educacional e empresarial.

"Já lancei obras em que ensino as pessoas para se passar num concurso público ou vestibular, por exemplo, apresentando uma forma de estudo dinâmica e eficaz que aumenta o nível de inteligência, como dicas como intervalos para estudo, alimentação para não ter preguiça e trabalhar com música", afirmou o escritor.

Outra área de atuação de Lair Ribeiro trabalha o lado psicológico de conceitos como auto-estima e



Carlos Altman

Escritor lança livro em Natal

confiança. "Fazemos cursos transformacionais de dois a três dias com as pessoas que apresentam dificuldades como se expressar em público, até mesmo largar vícios como cigarro e outras drogas, através de experiências que trago durante anos trabalhando com a medicina e o poder da comunicação".

Mal que passa de mãe para filha

Estudo busca identificar, através de acompanhamento familiar, o câncer de mama hereditário

Erta Souza
ertasouza.rm@dabr.com.br

Família de primeiro grau de mulheres que foram diagnosticadas portadoras do câncer de mama até os 35 anos de idade podem detectar precocemente a doença antes mesmo dela se manifestar no organismo. Essa possibilidade parece distante? Engano seu, caro leitor. Há 10 meses a Liga Norteriogrãndense - um dos centros de referência no país quando o assunto é câncer - desenvolve o "Estabelecimento de uma rede de Aconselhamento Genético no Estado do Rio Grande do Norte", estudo que visa a detecção precoce do câncer de mama hereditário.

A pesquisa - única nas regiões Norte e Nordeste e uma das pou-

cas no Brasil - consiste em fazer o mapeamento genético de 50 pacientes e 250 pessoas ao final de três anos, tempo total do estudo. Na prática, é o seguinte: pelo menos cinco familiares de primeiro grau de pacientes que tiveram câncer de mama até os 35 anos de idade colhem amostras de sangue e passam a ser acompanhados pela equipe multidisciplinar da Liga, composta de assistente social, psicólogo, enfermeiro e mastologista. Os exames são gratuitos e devem ser repetidos sempre a cada seis meses ou quando algum membro da família notar algo estranho em uma das mamas. Todos têm cartão prioridade da Liga por fazer parte da pesquisa e, por isso, atendimento preferencial.

O estudo começou em no primeiro semestre de 2010, em parceria com a Fundação de Apoio à Pesquisa do Estado do Rio Grande do Norte (Fapern). A ideia da pesquisa surgiu após a bióloga molecular Tirzah Braz apontar a necessidade do aconselhamento genético como forma de ajudar aos pacientes potiguares. A pesquisadora fez mes-

trado e doutorado na França e durante sua estada na Europa colaborou com laboratórios que estudavam o câncer de mama.

Atualmente, 17 pacientes fazem parte da pesquisa. O grupo de pesquisadores concluiu o mapeamento genético dos familiares de 10 desses pacientes, contudo o rastreamento feito até o momento não encontrou mutação do gene BRCA1 (câncer de mama) nessas pessoas. Tirzah explica que o aconselhamento genético é uma prática comum nos Estados Unidos e Europa e não apenas para detectar câncer, mas também para tratar e prevenir outras doenças.

O câncer de mama hereditário ocorre geralmente em mulheres pré-menopausa. Além de ser precoce, esse tipo de câncer é mais agressivo do que o diagnosticado pós-menopausa. Tirzah alerta que a característica biológica do câncer de mama hereditário é diferente do esporádico (pós-menopausa). De 5% a 10% de todos os casos de câncer de mama são hereditários. Desse total, 90% dos casos estão associados à mutações



Pesquisadora Tirzah Braz comanda a pesquisa em parceria com a Fapern

do gene BRCA1. "Pessoas com mutação nesse gene tem que ser acompanhadas porque fazem parte do grupo de risco", ressalta Tirzah.

A pesquisadora explica que existem dois procedimentos quando o gene BRCA1 é encontrado em algum familiar. Um dos métodos usados é a mastectomia preventiva que

retira as duas mamas e proporciona a reconstrução imediata. O outro é a quimioprevenção, medicação que é usada por uma pessoa de maneira preventiva. Nesse caso é o modulador seletivo dos receptores de estrogênio (SERM). Qualquer um dos dois métodos reduz em 90% a chance da doença se desenvolver.

Câncer de mama também atinge homens

Um dos 17 pacientes que estão participando da pesquisa é do sexo masculino. Embora seja desconhecido de grande parte da população, o câncer de mama também atinge os homens. Apesar de ter sido diagnosticado como portador do câncer de mama após os 60 anos, o paciente que terá o nome preservado a pedido dos pesquisadores e será chamado na reportagem de Joa-

quim, foi incluso no estudo por ser pai de dois filhos e seu pai e sua avó também terem desenvolvido a doença.

A notícia de que estava com câncer de mama deixa Joaquim até hoje, quase dois anos depois, intrigado sobre a incidência da doença nos homens, porém ele afirma que fará o que for necessário para tratar a doença, pois quer mesmo é viver.

Com um jeito simples Joaquim respondeu sobre a questão sem titubear: "Aceito fazer e participar de qualquer coisa que a Liga encaminhar. Faço tudo porque sou muito bem tratado lá e enquanto Deus quiser estou vivendo", disse sorrindo. E completou: "Tenho dois filhos e por isso também acho importante que eles sejam tratados desde cedo. Estamos satisfeitos".

FATORES

Ovulação: Na década de 20 a mulher ovulava em média 50 vezes durante a vida; a mulher do século 21 ovula cerca de 400 vezes;
Dieta mal-balanceada;
Fumo e Álcool;
Estresse psicológico;



Retirada da mama é o mais indicado

PITIMBU

Poluição toma conta de leito de rio

Francisco Francerle
franciscofrancerle.rm@dabr.com.br

Um verdadeiro parque de diversões a céu aberto. Assim podem ser resumidos os diversos pontos nos quais a passagem de trilhos da ferrovia, ou mesmo a retirada da mata ciliar permitem à população chegar ao leito do Pitimbu. No conjunto Planalto, as crianças usam a ferrovia sobre o rio como trampolim. No Satélite, as margens se tornam local de piquenique. Em Nova Parnamirim, o futebol rola solto e, no Jiqui, um bom banho é a pedida de quem passa, ou quem é vizinho do Pitimbu.

"Não tenho medo dessa água não. Sempre tomei banho e nunca tive nenhum problema por isso, só não dá para beber. Agora, ruim mesmo é quando lavam os cavalos aqui

dentro", afirma o estudante Davi César Ribeiro, de 11 anos. Ele diariamente vai com os colegas tomar banho sob os trilhos do trem, que ligam Natal a Parnamirim, no Planalto. Os garotos fazem da ferrovia o trampolim para mergulhos e acrobacias, enquanto outros moradores usam as águas para lavar roupa e se divertir.

O trecho também serve de local de passagem para o treinamento do maratonista José Pereira da Silva, o "P. Silva". Para o atleta, que corre quase diariamente ao lado do rio, é preciso atenção dos órgãos públicos para com a preservação do Pitimbu. "É muito bonito e precisa ser preservado", defende.

Porém, o que se vê em outro trecho, acessível através do conjunto Cidade Satélite, é que o uso feito pe-

la população não é dos mais conscientes do ponto de vista ambiental. Na área aberta em meio à vegetação podem ser encontrados restos de fogueira, ossos de galinha, diversos cocos abertos, sacos plásticos, latas de cerveja, embalagens de comida e isopores. A própria trilha que leva ao local é marcada pelo despejo de lixo, por parte de quem frequenta a área, bastante movimentada sobretudo nos finais de semana, quando grupos se juntam para se divertir na margem do Pitimbu.

Um pouco mais abaixo no rio, ao lado da antiga "cratera do Mahatma Gandhi", em Nova Parnamirim, os jovens se banham nas águas do Pitimbu e fazem de suas margens, onde se forma uma "pequena praia", campo de futebol para bater bola com os amigos. "Não tenho medo

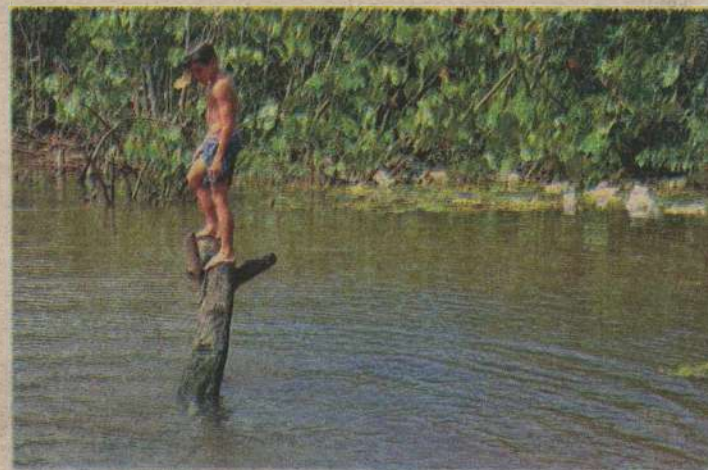

Crianças brincam nas águas do manacial: sujeira não assusta frequentadores

de tomar banho aqui", afirma o estudante Alan Kelvin dos Santos, de 15 anos. Os banhistas, porém, são obrigados a uma convivência forçada com restos de lixo trazidos pelo rio e a presença de cavalos, sendo lavados no local.

No Jiqui, já próximo à lagoa onde o Pitimbu desagua, uma ponte concentra outros grupos que apro-

veitam as águas do rio como fonte de lazer. "Se esse rio fosse poluído a gente estava mal, mas não, isso aqui é um paraíso", garante o garçom Francisco Barbosa, enquanto brinca com o filho dentro d'água. O local é cheio de árvores frutíferas e também reúne uma grande quantidade de pessoas nos fins de semana.

EM FUTEBOL SE GANHA, SE PERDE OU SE EMPATA. ISSO QUANDO ALGUÉM NÃO DESCOBRE QUE TAMBÉM SE MANIPULA.

Futebol, religião, política. Não existe assunto que a imprensa não discuta ou investigue. Foi assim que em 2005 a cobertura do Campeonato Brasileiro saiu das páginas esportivas para ganhar as policiais. A cobertura jornalística sobre a "Máfia do Apito" denunciou um esquema em que os árbitros manipulavam resultados para beneficiar apostadores em jogos de loterias clandestinas. A resposta foi imediata. O Superior Tribunal de Justiça Desportiva determinou a anulação de 11 jogos, mudando o resultado final do campeonato. A legislação foi modificada para qualificar esse tipo de ação como crime, e os juizes envolvidos foram banidos do futebol. Cobrir, investigar, lutar para a verdade vir à tona é um trabalho que exige investimentos altos e constantes das empresas jornalísticas. Sem eles, não dá para garantir o resultado nem de um bom jornalismo, nem mesmo de uma simples partida de futebol.

INFORMAÇÃO COM CREDIBILIDADE,
CUSTA MUITO PARA QUEM FAZ,
CUSTA POUCO PARA QUEM LÊ.

ANJ ASSOCIAÇÃO
NACIONAL
DE JORNALIS
www.anj.org.br



dicas de português



DAD SQUARISI

dad.squarisi@correioweb.com.br

As sete mudanças da língua portuguesa

Istambul é mais antiga que o rascunho da Bíblia. Quando Jesus nasceu, a bela cidade turca tinha 667 anos. Os séculos lhe deram nomes diferentes. O primeiro, Bizâncio. O segundo, Constantinopla. Com essa denominação, tornou-se, em 330, a capital do Império Romano do Oriente. O imperador não a escolheu por acaso. Elegeu-a porque queria uma urbe à imagem e semelhança de Roma — com sete colinas. Batizou-a de Nova Roma. O povo a apelidou de Cidade das Sete Colinas. No emblema da Istambul de hoje, as colinas estão lá. São sete triângulos.

Mudanças não são privilégio de cidades. Nem de pessoas. Nem de animais. Nem de coisas. Os adeptos da transformação inspiram-se na natureza. Citam o suceder do dia e da noite, das estações do ano, das fases da Lua. Citam, também, o ciclo da vida humana — nascemos, crescemos, morremos. No percurso, quem não andava anda, quem não falava fala, quem tomava só leite passa a comer cereais, carnes, frutas e verduras.

A língua joga no time dos mutantes. Instrumento de comunicação das pessoas, muda conforme mudam os tempos e os falantes. Concordâncias, regências, colocações, significados trocam o passo conforme a música. A grafia não fica atrás. Letras, acentos, hifens, travessões são inconstantes como o coração dos homens. Quer exemplos? Eis sete — o número das colinas que fizeram de Istambul Istambul.

Nomes próprios viram comuns

É o óbvio dos óbvios. Os substantivos próprios se escrevem com inicial grandona — João, Rafael, Maria, Pará, Colônia, Brasil. Às vezes, porém, entram na composição de substantivos comuns. O resultado é um só. Tornam-se vira-latas: joão-de-barro, castanha-do-pará, água-de-colônia, pau-brasil, banho-maria. Norte, Sul, Leste, Oeste, quando pontos cardeais, são nomes próprios. Mas, se definem direção ou limite geográfico, cessa tudo que a musa antiga canta. As moçoilas põem o rabinho entre as pernas e entram na vala comum: O leste dos Estados Unidos tem grande influência latina. O carro avançava na direção sul. Cruzou o país de norte a sul, de leste a oeste.

Hifens caem

Pé de moleque, mão de obra, tomara que caia, quarto e sala, maria vai com as outras se escreviam com hífen. Veio a reforma ortográfica. Cassou o tracinho que ligava palavras compostas de três ou mais vocábulos unidas por um elo — preposição, conjunção, pronome. Exceções? Duas. A primeira: palavras do reino animal ou vegetal foram poupadas. É o caso de joão-de-barro, cana-de-açúcar, pé-de-milho, bicho-de-pé, pimenta-do-reino, castanha-do-pará. A outra: água-de-colônia, cor-de-rosa, pé-de-meia, arco-da-velha, mais-que-perfeito es-

caparam da degola.

Tracinhos surgem

Blá-blá-blá, tim-tim, zum-zum & cia. se escreviam coladinhos. A reforma ortográfica os separou. Vocábulos onomatopaicos formados ou não por elementos repetidos agora se grafam com hífen. Assim: lengalenga, tique-taque, toque-toque, trouxe-mouxe, quem-quem.

Sinais mudam

O hífen tinha dois papéis bem definidos. Um, vira-lata: ligar o pronome ao verbo (vende-se). O outro, mágico: juntar duas palavras independentes e formar uma terceira, sem parentesco com as originais. Vale o exemplo de beija-flor. Beija é forma do verbo beijar. Flor, o presente colorido que as plantas nos dão. Ligada pelo tracinho, a dupla dá nome ao pássaro que seduz pela leveza e encanto.

O travessão ligava vocábulos sem formar palavras novas (Ponte Rio—Niterói, trecho Brasília—Recife, voo Nova Iorque—Tóquio). A reforma cassou o grandão nesses casos. Agora, só o pequenino tem vez: Ponte Rio-Niterói, trecho Brasília-Recife, voo Nova Iorque-Tóquio.

Acentos somem

O hiatos oo e eem perderam o chapéu. Vôo,

corôo, abençoô & cia. viraram voo, coroo, abençoou. Lêem, vêem, crêem, dêem & derivados agora se escrevem leem, veem, creem, deem. Os ditongos abertos éi e ói mandaram o acento sumir das paroxítonas. Em vez de idéia, paranóico e jóia, grafe ideia, paranoico, joia. Acentos diferenciais se foram nas paroxítonas. Doravante, ele para, polo norte e sul, pelo do animal, pera grafam-se sem grampinhos ou chapéus. Dois diferenciais ficaram pra contar a história: ele pôde e o do verpo pôr.

Alfabeto cresce

"Crescei e multiplicai-vos", ordenou o Senhor. O alfabeto obedeceu. Incorporou três letras. O k, o w e o y, até há pouco penetrar na língua, tornaram-se irmãozinhos legítimos das 23 anteriores. O abecedário português passou a ser este: a, b, c, d, e, f, g, h, i, j, k, l, m, n, o, p, q, r, s, t, u, v, w, x, y, z.

Recado

"Justo quando eu tinha quase todas as respostas, mudaram todas as perguntas."
Guillermo Franco

Restauração de um patrimônio

Fábio Cortez/DN/D.A Press

Museu Câmara Cascudo passa por sua primeira grande reforma. R\$ 450 mil serão investidos em sua melhoria

Apesar de passar pela avenida Hermes da Fonseca é possível ver que o Museu Câmara Cascudo, referência em estudos de paleontologia no Nordeste, está de portas fechadas. Trata-se da etapa inicial da primeira grande reforma da instituição, fundada em 1960, logo após a criação da Universidade Federal do Rio Grande do Norte (UFRN), que está investindo no projeto de restauração. Os recursos nesta etapa somam os R\$ 450 mil e serão destinados às necessidades estruturais do edifício, desde os banheiros do andar térreo, até a substituição dos quadros elétricos, construção de novas salas de exposição temporárias e a cobertura espacial do vão central. O espaço voltará a funcionar normalmente após cinco meses.

A instituição é uma unidade de preservação, conservação e divulgação das ciências naturais e antropológicas, contendo exposição permanente de fósseis, sedimentologia, anatomia compa-

rada, artes sacra e popular, arqueologia, indologia e culto afro-brasileiro, e que tem por finalidade o ensino, a pesquisa e a extensão universitária. "Temos parceria com o Museu Nacional do Rio de Janeiro, o mais importante do país, e com o Emilio Göelde, do Pará, que nos tem doado para estudo e exposição peças indígenas raríssimas", contou Sônia Maria de Oliveira, diretora do museu desde 2007.

Segundo a diretora, a instituição tem um orçamento anual de R\$ 90 mil. Porém, Sônia espera ampliar o valor desses recursos para a base de R\$ 120 mil, uma vez que a despesa com funcionários terceirizados e com a conservação do local é um investimento necessário. "É totalmente visível o apoio que temos recebido da reitoria da UFRN. E sabemos que podemos contar com a futura reitora, Ângela Paiva, que assumirá no dia 28 de maio. Ela está comprometida", expressou, confiantemente, a diretora.

A segunda etapa da reforma está prevista para o 2º semestre do ano, onde serão reformadas a ala da recepção e a fachada frontal, buscando também o investimento em novas mobílias. Na terceira etapa, que não tem previsão de iniciação, constará

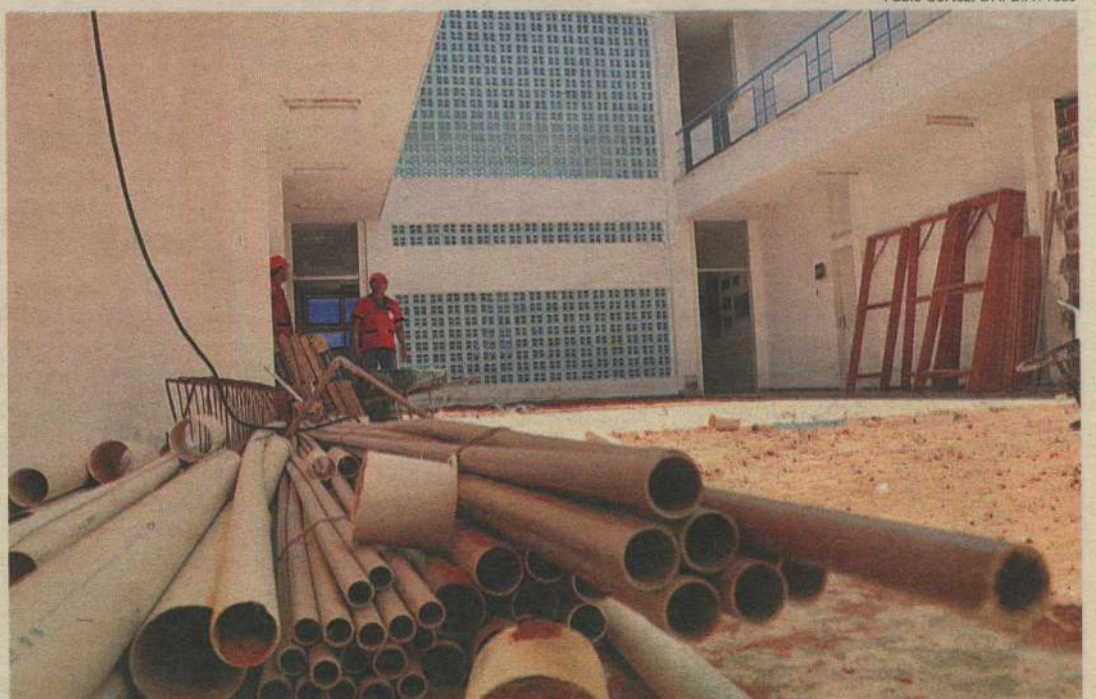

Obras na unidade, referência em paleontologia no Nordeste, já começou e deve durar cinco meses

na construção de novas salas de exposição e na climatização do museu. "Sempre precisamos de reformas aqui no museu, mas nunca o tivemos mal zelado. O nosso objetivo sempre foi conservar e buscar melhorias para tornar o local mais confortável para os visitantes", finalizou a diretora Sônia.

Outros projetos da diretora re-

lativos a este ano é a criação do curso de museologia na UFRN, uma vez que atualmente o Câmara Cascudo conta apenas com uma museóloga. Jaqueline Souza, trabalha há um ano na instituição, e é responsável pela análise, catalogamento e estudo das peças em exposição e da reserva técnica, local onde ficam guardadas as peças não expostas.

Segundo Jaqueline, existem mais de 40 mil peças arqueológicas (estudo das culturas e os modos de vida do passado), 10 mil paleontológicas (estuda a vida do passado da Terra) e 5 mil peças antropológicas (estudo sobre o homem e a humanidade) na coleção do museu que precisam de mais profissionais da área para estudá-las e conservá-las.

Desvendando a essência do sexo

Especialista em sexologia, a psicóloga Cristina Hahn reconhece a importância do tema para as inquietações humanas

Alex Costa

Especial para o Diário de Natal
Alexcosta.m@dabr.com.br

Uma mulher alta, cabelos pretos, olhos verdes, ascendência alemã e iugoslava, que chama a atenção fisicamente e que guarda consigo muitas qualidades. Assim é Cristina Hahn, uma psicóloga especialista em saúde, gestão de pessoas e sexo. Cristina nasceu em Brasília, Distrito Federal, no dia 1º de outubro de 1969, quando a atual capital do país tinha ainda os seus nove anos de existência. Já morou em Fortaleza e em Poços de Caldas, e se considera uma nômade. Formada há 12 anos, é casada com Carlos Menezes Lira Junior, mais conhecido como "Cuca", e tem uma filha de 20 anos, além de dois enteados de 15 e 16 anos.

Apaixonada por Sigmund Freud, a psicanalista interessou-se pela sexologia pelo reconhecimento de que é isso o que move o ser humano, e que tudo sempre começa e termina no sexo. "As pessoas muitas vezes não me compreendem. Achem que sou uma tarada, ou uma maníaca sexual, mas é através dessa profissão que muitas pessoas são ajudadas nas suas deficiências, nas suas carências e nas suas angústias sexuais", contou Cristina. Ela afirma que quando ainda não tinha a formação em sexologia, a procu-



ra e as queixas dos seus pacientes em relação ao sexo já eram muito frequentes. "Com o mercado carente e tantas pessoas que necessitavam de ajuda, decidi buscar esses conhecimentos para poder ajudá-las", completou.

A Cristina sexóloga é extremamente concentrada, ligada, co-

“As pessoas, muitas vezes, não me compreendem. Achem que sou uma tarada...”

Cristina Hahn - sexóloga

nectada com os mais profundos pensamentos de seus pacientes. Cristina precisa vencer preconceitos diários, mas se sente feliz e realizada por ter a compreensão das pessoas a quem ama. "Meu marido no início achou muito diferente. Hoje ele me apoia

bastante", disse. "Mas ainda acontecem algumas situações engraçadas entre as pessoas mais chegadas. Semana passada fui à um programa de televisão e falei sobre sexo anal. Tudo muito natural, espontâneo, era muita informação. E meu sogro assistindo isso", completou, rindo da situação.

O lado mulher é forte, determinado, seguro. Tão firme que muitas pessoas até consideram prepotência, segundo ela. "Eu me amo, preciso me amar. Não me interessa o que os outros pensam de mim, nem tenho nada a ver com isso. Eu me conheço e sei como sou e por mais que pareça arrogância, eu sou Cristina Hahn", afirmou. Além disso, Cristina é muito agitada, movida a desafios, não consegue ficar parada.

A parte mãe da Cristina Hahn é sensível, ajudador, cooperador, que dá espaço para que seus filhos pensem e ajam de acordo com o que foram ensinados. Cristina acredita que a grande defi-



Cristina é muito agitada, movida a desafios e não consegue ficar parada

ciência das mães sempre foi o tradicionalismo, a não abertura, a falta de liberdade para falar o que precisa ser falado. "É muito difícil uma mãe falar de sexo com seus filhos. E é muito importante que isso ocorra, pois isso abre as mentes e gera pessoas seguras para o futuro. Conte suas ex-

periências boas e ruins, o certo e o errado. É muito melhor que seja uma mãe a ensinar do que outras pessoas", sugeriu. "Eu não sou a melhor amiga de minha filha, eu sou acima de tudo mãe: a pessoa que ama, que se preocupa, que ensina e que dá a vida", finalizou.



Especialista tem dois livros publicados e planeja um novo título

Determinação e opiniões seguras

Autora de dois livros, Cristina Hahn escreve por paixão. Sem intenção de lucrar, a psicóloga ousou publicar "Nem tudo, nem nada: o desejo" e o mais recente "Tempo de falar", e já pensa em lançar o terceiro livro. Pelo Diário de Natal, Cristina escreve crônicas semanais há oito anos, onde fala sobre assuntos cotidianos, seus preconceitos, sua visão e sua construção da sociedade em que vive. "De todo esse tempo que escrevo, já recebi diversos e-mails com críticas construtivas. Adoro receber esse apoio dos leitores. Respondo a todos os e-mails, pois sei que as pessoas se identificaram com a minha opinião", relatou. "Acho a crítica extremamente positiva, desde que esteja embasada em

coisas convictas", completou.

Cristina acredita que vive em um mundo de tabus, onde apesar de toda a modernidade e acesso à informação, ainda existem pessoas muito ignorantes, que desconhecem a essência do sexo, que vêem muita pornografia, mas falam pouco sobre isso. "Já tive pacientes com 22 anos de casamento que nunca tiveram um orgasmo", contou. Segundo ela, as pessoas ainda acreditam que o homem é que tem que ser o responsável pelo prazer, que a mulher é um mero instrumento pas-

sivo, sendo essa a forte herança cultural e elitista na qual o mundo vive até hoje.

Fora do consultório espaçoso e agradável, Cristina Hahn vive fins de semana descontraídos, na companhia de seu marido e velhos amigos. Sair para comer um caranguejo acompanhado de um bom vinho é o almoço ideal. Cristina é tam-

bém uma amante das artes, e se considera uma pintora "mal resolvida" - uma vez que já pintou e até expôs seus quadros. "Acho a arte a expressão do subconsciente humano. Isso me atrai e me

fascina", disse. Um bom filme no cinema é outro hábito que a psicóloga não abre mão.

"Meus enteados vêm à minha casa de 15 em 15 dias. Costumamos montar quebra-cabeças e é muito divertido", contou. Cristina é também muito eclética quanto ao gosto musical, porém detesta músicas que não contenham uma letra decente, como alguns forrós e funks. Cozinhar não é o seu forte. "No máximo um miojo", gracejou. "Quem cozinha para mim e muito bem é o meu marido", completou.

Com sua carreira profissional, ela tira lições de vida e aprende que a vida será sempre aquilo que nós queremos que ela seja. "Isso só acontecerá se acreditarmos que somos capazes", finalizou.

Crônicas da sexóloga são publicadas no DN

Rota do Sol – Praia de Cotovelo – Parnamirim-RN



Serviços exclusivos e total segurança para morar ou investir. Um privilégio que só o In Mare reserva para você.



O seu residencial resort integrado à praia com natureza e conforto por todos os lados.

Sofisticados apartamentos de 57 a 310 m² com suíte.

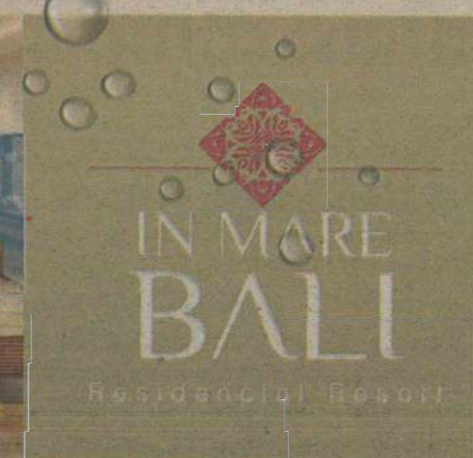

www.INMARE.com.br

[twitter/inmare](#) [YouTube/planoaplano](#) [facebook/cyrelaeplano](#)

ROTA DO SOL - PRAIA DE COTOVELO
PARNAMIRIM-RN

Tel.: 84 3344-9919

Serviços Exclusivos:



Incorporação e Construção:



Exclusividade de Vendas:



01

DIÁRIO de NATAL

Natal, domingo, 20 de fevereiro de 2011

classificados

PARA ANUNCIAR LIGUE: 4009-0200

1.1 Areia Preta 1.1 Barro Vermelho 1.1 Barro Vermelho 1.1 Candelária 1.1 Candelária 1.1 Capim Macio 1.1 Capim Macio 1.1 Cidade da Esperança

1 IMÓVEIS Compra e Venda

1.1 Apartamento Areia Preta

1 QUARTO

JM CORRETOR DE IMÓVEIS - C.1959. F.9966-0834/8828-4614. VENDE-SE APARTAM. C/visita p/0 Mar, estilizado, And. Médio Alto, 1 Sala p/2 ambientes (sanca + rda teto), fino acabamento, SUÍT MASTER (varand + Armários+ closet + blindx), + 1/4 Social (armaris), Wc Social (blindx), Entrad. Serv. Cozinha (Armarios), Aera Serv., fim idom os móveis fixos. Port. 24 hrs, 2 Vagas, Garaç., Area Lazer, Piscina + Deck, Sallado Festa, Segurança, 2 Elevadores, Olímo Vlor/Condomínio, Preço ocasião. R\$ 270 mil. APV(4087) www.imoveisempre.com.br.

2 QUARTOS

PERES & PERES IMÓVEIS - C.1607. F.4006-0207. Apto. c/visita p/0 mar, andar alto, bem decorado, 2/4 sdo 1 ste, 2 sls, coz, arm, qto, lavabo, dep emp, var, wc serv, ar, serv, pisc, 2 gars, 2 elev, sl festa, playg, 95m2. R\$ 250 mil. AV-00599.

3 QUARTOS

CAIO FERNANDES - C.1191. F.4008-0001. Plantaio sãb/dom/feriados das 8 as 17 hs. www.caiofernandes.com.br. Bom apto, 63m2, 2 sts, Sai p/2 amb, coz, 1 vg gar, R\$ 275 mil. A vista. CAV-19389.

PERES & PERES IMÓVEIS - C.1607. F.4006-0207. Apto. 3/4 sdo 1 ste, sl, coz, copa, lavand, wc serv, ar, serv, pisc, 2 gars, 2 elev, sl festa, 80m2 R\$ 250 mil. AV-01965.

TERTULIANO RÉGO - Cr.1098J. F.3203-3000. Plantaio sãb/dom. Excel. apto. sla, 2 amb, lav, escrit, 3 sts;arms, demais dep. 3 gar, lazer, R\$ 750 mil. TR17083.

ABREU IMÓVEIS -Cód.240530) Cr. 2639. F: 3203-3000. Apto, 3 sts, 8 vgs, var, dep emp, ar, lazer, ar, lazer, 317m2, financ. R\$ 600 mil. abreu.br/brokers.com.br

ABREU IMÓVEIS -Cód.199628) Cr. 2639. F: 3203-3000. Apto, 3/4, 1 ste, arm, sl 2 amb, ar, lazer, somb, 86,40m2, R\$ 230 mil. abreu.br/brokers.com.br

ABREU IMÓVEIS -Cód.204168) Cr. 2639. F: 3203-3000. Apto 5 sts, 4 gar, dep emp, ar, lazer comp, R\$ 2 milhões e 500 mil. abreu.br/brokers.com.br

ABREU IMÓVEIS -Cód.220548) Cr. 2639. F: 3203-3000. Apto 4 sts, 4 vg, var, dep emp, escrit, ar, lazer comp, 261m2 priv R\$ 1.100 milhão. abreu.br/brokers.com.br

ABREU IMÓVEIS -Cód.181034) Cr. 2639. F: 3203-3000. Apto 4 sts, dep emp, 4 vg, ar, serv, escrit, ar, lazer, 261m2, financ. R\$ 1.050 milhão. abreu.br/brokers.com.br

4 QUARTOS ou +

ABREU IMÓVEIS -Cód.237596) Cr. 2639. F: 3203-3000. Apto 4 sts, ar, serv, 4vg, dep emp, escrit, desp, ar, lazer, mobília, 264m2, financ. R\$ 1.260 milhão. abreu.br/brokers.com.br

ABREU IMÓVEIS -Cód.204168) Cr. 2639. F: 3203-3000. Apto 5 sts, 4 gar, dep emp, ar, lazer comp, R\$ 2 milhões e 500 mil. abreu.br/brokers.com.br

ABREU IMÓVEIS -Cód.220548) Cr. 2639. F: 3203-3000. Apto 4 sts, 4 vg, var, dep emp, escrit, ar, lazer comp, 261m2 priv R\$ 1.100 milhão. abreu.br/brokers.com.br

ABREU IMÓVEIS -Cód.181034) Cr. 2639. F: 3203-3000. Apto 4 sts, dep emp, 4 vg, ar, serv, escrit, ar, lazer, 261m2, financ. R\$ 1.050 milhão. abreu.br/brokers.com.br

IMOBILIÁRIA CAIO FERNANDES DESDE 1992 | CRECI-RN 1191/J Fone - 4008-0001

ABREU IMÓVEIS - (cód.184651) Cr. 2639. F: 3203-3000. Apto 5/4, 2 ste, 3 gar, dep emp, 219m2, à lazer comp, R\$ 450 mil. abreu.br/brokers.com.br.

Barro Vermelho

2 QUARTOS

CAIO FERNANDES - C.1191. F.4008-0001. Plantaio sãb/dom/feriados das 8 as 17 hs. www.caiofernandes.com.br. Apto c/56m2, 2/4 sdo 1 ste, sl, wc, coz, 42 vgs gar. R\$ 190 mil à vista. APV.19316.

GRANDE OPORTUNIDADE Apto novo 57m2, 2/4 (sdo 1 ste), sla, ar de serv, ar de lazer completa. R\$ 155 mil. 9650.4465

ABREU IMÓVEIS - (cód.228783) Cr. 2639. F: 3203-3000. 2/4 sdo 1 ste, var, 1vg, ar serv, ar, lazer, financ. 58m2. R\$ 185 mil. abreu.br/brokers.com.br

3 QUARTOS

JM CORRETOR DE IMÓVEIS - C.1959. F.9966-0834/8828-4614. Vende-se ótimo apart, exc, entorno, and. méd alto, ldo sombr, 2 sts, sdo 1 ste soc, 1 ste mast c/esc (arm), sl p/2 amb, (var incorporad + rda ito+sanca), wc soc, desp, coz (arm+granit), ar serv, acab, cer, granit, blindx, espelh, elev, 2 vgs gar, seg 24 hrs, ar, 100m2, R\$ 240 mil. APV.9030. (mr). www.imoveisempre.com.br.

CAIO FERNANDES - C.1191. F.4008-0001. Plantaio sãb/dom/feriados das 8 as 17 hs. www.caiofernandes.com.br. Bom apto, 63m2, 2 sts, Sai p/2 amb, coz, 1 vg gar, R\$ 275 mil. A vista. CAV-19389.

JM CORRETOR DE IMÓVEIS - C.1959. F.9966-0834/8828-4614. Vende-se Apart. exc. entorno, perto de tudo and méd ldo sombr, 1 ste + 2/4 soc, sl p/2 amb (rda ito), wc soc, coz, (arma + granit), ar serv, ent.serv, dep compl, acab, cer, granit, blindx, slão fest, elev, 2 vgs gar, ar, 116m2. R\$ 260 mil. APV.9020. (ma). www.imoveisempre.com.br.

CAIO FERNANDES - C.1191. F.4008-0001. Plantaio sãb/dom/feriados das 8 as 17 hs. www.caiofernandes.com.br. Otimo apto, 75m2, boa localiz, 3/4 sdo 1 sts, sl p/2 amb, wc, coz, ar, serv, 1 vgs gar, ar, lazer, R\$ 240 mil. à vista ou CEF. APV - 19291.

CAIO FERNANDES - C.1191. F.4008-0001. Plantaio sãb/dom/feriados das 8 as 17 hs. www.caiofernandes.com.br. Otimo apto, excel acab, 123m2, 3/4 sdo 3 sts, sl p/2 amb, wc, coz, ar, serv, 2 vgs gar, ótima área lazer. R\$ 317.700,00, à vista ou CEF APV. 19299.

CAIO FERNANDES - C.1191. F.4008-0001. Plantaio sãb/dom/feriados das 8 as 17 hs. www.caiofernandes.com.br. Otimo apto, excel acab, 123m2, 3/4 sdo 3 sts, sl p/2 amb, wc, coz, ar, serv, 2 vgs gar, ótima área lazer. R\$ 317.700,00, à vista ou CEF APV. 19299.

CAIO FERNANDES - C.1191. F.4008-0001. Plantaio sãb/dom/feriados das 8 as 17 hs. www.caiofernandes.com.br. Otimo apto, excel acab, 123m2, 3/4 sdo 3 sts, sl p/2 amb, wc, coz, ar, serv, 2 vgs gar, ótima área lazer. R\$ 317.700,00, à vista ou CEF APV. 19299.

TERTULIANO RÉGO - Cr.1098J. F.3203-2800. Plantaio sãb/dom. Excel. apto. sla, 2 amb, lav, escrit, 3 sts;arms, demais dep. 3 gar, lazer, R\$ 750 mil. TR17083.

TERTULIANO RÉGO - Cr.1098J. F.3203-2800. Plantaio sãb/dom. Excel. apto. sla, 2 amb, lav, escrit, 3 sts;arms, demais dep. 3 gar, lazer, R\$ 750 mil. TR17083.

TERTULIANO RÉGO - Cr.1098J. F.3203-2800. Plantaio sãb/dom. Excel. apto. sla, 2 amb, lav, escrit, 3 sts;arms, demais dep. 3 gar, lazer, R\$ 750 mil. TR17083.

ABREU IMÓVEIS -Cód.230638) Cr. 2639. F: 3203-3000. Apto, 3 sts, 3 vg, var, dep emp, ar, serv, escrit, ar, lazer, 147m2, financ. R\$ 350 mil. abreu.br/brokers.com.br

ABREU IMÓVEIS -Cód.206053) Cr. 2639. F: 3203-3000. Apart, 3 qtos, 1 ste, 2vg, dep emp, ar, serv, escrit, var, lazer, 98m2, repasse+saldo, R\$ 345 mil. abreu.br/brokers.com.br

ABREU IMÓVEIS -Cód.206053) Cr. 2639. F: 3203-3000. Apart, 3 qtos, 1 ste, 2vg, dep emp, ar, serv, escrit, var, lazer, 98m2, repasse+saldo, R\$ 345 mil. abreu.br/brokers.com.br

ABREU IMÓVEIS -Cód.206053) Cr. 2639. F: 3203-3000. Apart, 3 qtos, 1 ste, 2vg, dep emp, ar, serv, escrit, var, lazer, 98m2, repasse+saldo, R\$ 345 mil. abreu.br/brokers.com.br

ABREU IMÓVEIS -Cód.206053) Cr. 2639. F: 3203-3000. Apart, 3 qtos, 1 ste, 2vg, dep emp, ar, serv, escrit, var, lazer, 98m2, repasse+saldo, R\$ 345 mil. abreu.br/brokers.com.br

ABREU IMÓVEIS -Cód.206053) Cr. 2639. F: 3203-3000. Apart, 3 qtos, 1 ste, 2vg, dep emp, ar, serv, escrit, var, lazer, 98m2, repasse+saldo, R\$ 345 mil. abreu.br/brokers.com.br

ABREU IMÓVEIS -Cód.181041) Cr. 2639. F: 3203-3000. Apto, 3/4, 2 sts, 2 vgs, dep emp, ar, serv, closet, sombra, 141,9m2. R\$ 275 mil. abreu.br/brokers.com.br

Candelária

2 QUARTOS

CAIO FERNANDES - C.1191. F.4008-0001. Plantaio sãb/dom/feriados das 8 as 17 hs. www.caiofernandes.com.br. Boa apto c/56m2, 2/4 sdo 1 ste, sl p/2 amb, wc, coz, 1 vg gar, ar, lazer, R\$ 165 mil à vista. APV.18273.

ABREU IMÓVEIS - (cód.246940) Cr. 2639. F: 3203-3000. Apart, 2dts, 1 ste, 2vg, ar, lazer, interf, 50m2, R\$ 250,00 mil. abreu.br/brokers.com.br

ABREU IMÓVEIS - (cód.217217) Cr. 2639. F: 3203-3000. Apto, 3/4, ar serv, var, 1 vg, ar, lazer, 56m2, repasse+saldo, R\$ 162 mil - abreu.br/brokers.com.br

ABREU IMÓVEIS - (cód.201293) Cr. 2639. F: 3203-3000. Apto, 3/4, ar serv, 2vg, escrit, ar serv, somb, 79,64m2, financ. R\$ 180 mil. abreu.br/brokers.com.br

ABREU IMÓVEIS - (cód.222838) Cr. 2639. F: 3203-3000. 2/4, 1gar, ar, lazer, 56m2, entrega 2011, repasse R\$ 48 + saldo. R\$ 168 mil - abreu.br/brokers.com.br

ABREU IMÓVEIS - (cód.232942) Cr. 2639. F: 3203-3000. 2/4, 1ste, var, 1 vg, ar serv, ar, lazer, jard, 56m2, R\$ 165 mil - abreu.br/brokers.com.br

ABREU IMÓVEIS - (cód.239329) Cr. 2639. F: 3203-3000. Apto, 2/4, 1ste, 1vg, ar serv, var, ar, lazer, 56,32, financ. R\$ 170 mil - abreu.br/brokers.com.br

3 QUARTOS

ESCRIT. IMOB. CARLOS CUNHA C.1073. F.3211.3252/4646. 3/4 sdo 01 ste, sala, dep, portão elétrico. 150 MIL (QUITADO)

PERES & PERES IMÓVEIS - C.1607. F.4006-0207. Apto. 3 qtos. sdo 1 ste, 2 sls, coz, lavand, dep emp, var, wc serv, ar, serv, churrasq, piscina, 2 gars, 2 elev, sl festa, playground. R\$ 350 mil. AV-00900.

CAIO FERNANDES - C.1191. F.4008-0001. Plantaio sãb/dom/feriados das 8 as 17 hs. www.caiofernandes.com.br. Otimo apto, excel acab, 123m2, 3/4 sdo 3 sts, sl p/2 amb, wc, coz, ar, serv, 2 vgs gar, ótima área lazer. R\$ 317.700,00, à vista ou CEF APV. 19299.

CAIO FERNANDES - C.1191. F.4008-0001. Plantaio sãb/dom/feriados das 8 as 17 hs. www.caiofernandes.com.br. Otimo apto, excel acab, 123m2, 3/4 sdo 3 sts, sl p/2 amb, wc, coz, ar, serv, 2 vgs gar, ótima área lazer. R\$ 317.700,00, à vista ou CEF APV. 19299.

CAIO FERNANDES - C.1191. F.4008-0001. Plantaio sãb/dom/feriados das 8 as 17 hs. www.caiofernandes.com.br. Otimo apto, excel acab, 123m2, 3/4 sdo 3 sts, sl p/2 amb, wc, coz, ar, serv, 2 vgs gar, ótima área lazer. R\$ 317.700,00, à vista ou CEF APV. 19299.

CAIO FERNANDES - C.1191. F.4008-0001. Plantaio sãb/dom/feriados das 8 as 17 hs. www.caiofernandes.com.br. Otimo apto, excel acab, 123m2, 3/4 sdo 3 sts, sl p/2 amb, wc, coz, ar, serv, 2 vgs gar, ótima área lazer. R\$ 317.700,00, à vista ou CEF APV. 19299.

CAIO FERNANDES - C.1191. F.4008-0001. Plantaio sãb/dom/feriados das 8 as 17 hs. www.caiofernandes.com.br. Otimo apto, excel acab, 123m2, 3/4 sdo 3 sts, sl p/2 amb, wc, coz, ar, serv, 2 vgs gar, ótima área lazer. R\$ 317.700,00, à vista ou CEF APV. 19299.

CAIO FERNANDES - C.1191. F.4008-0001. Plantaio sãb/dom/feriados das 8 as 17 hs. www.caiofernandes.com.br. Otimo apto, excel acab, 123m2, 3/4 sdo 3 sts, sl p/2 amb, wc, coz, ar, serv, 2 vgs gar, ótima área lazer. R\$ 317.700,00, à vista ou CEF APV. 19299.

CAIO FERNANDES - C.1191. F.4008-0001. Plantaio sãb/dom/feriados das 8 as 17 hs. www.caiofernandes.com.br. Otimo apto, excel acab, 123m2, 3/4 sdo 3 sts, sl p/2 amb, wc, coz, ar, serv, 2 vgs gar, ótima área lazer. R\$ 317.700,00, à vista ou CEF APV. 19299.

CAIO FERNANDES - C.1191. F.4008-0001. Plantaio sãb/dom/feriados das 8 as 17 hs. www.caiofernandes.com.br. Otimo apto, excel acab, 123m2, 3/4 sdo 3 sts, sl p/2 amb, wc, coz, ar, serv, 2 vgs gar, ótima área lazer. R\$ 317.700,00, à vista ou CEF APV. 19299.

CAIO FERNANDES - C.1191. F.4008-0001. Plantaio sãb/dom/feriados das 8 as 17 hs. www.caiofernandes.com.br. Otimo apto, excel acab, 123m2, 3/4 sdo 3 sts, sl p/2 amb, wc, coz, ar, serv, 2 vgs gar, ótima área lazer. R\$ 317.700,00, à vista ou CEF APV. 19299.

ABREU IMÓVEIS - (cód.233398) Cr. 2639. F: 3203-3000. Apto, cobertura, 3 sts, 4 vg, dep emp, ar, serv, ar, lazer, 250m2, ac permu-ta. R\$ 850 mil. abreu.br/brokers.com.br

Candelária

2 QUARTOS

TERTULIANO RÉGO - Cr.1098J. F.3203-2800. Plantaio sãb/dom. Apto amplo, ventilado, salas p/ 2 amb, 3/4 (1 ste) wc soc, demais dep, 2 gar, ld somb, lazer R\$ 220 mil. TR16796.

ABREU IMÓVEIS - (cód.209728) Cr. 2639. F: 3203-3000. Apart, 3qtos/stes, var, ar, serv, sl p/2 amb, 2vgs, 77m2, R\$ 170 mil. abreu.br/brokers.com.br

ABREU IMÓVEIS - (cód.182379) Cr. 2639. F: 3203-3000. Apart, 3 qtos, 1 ste, 2vg, dep emp, ar, serv, box, 124m2, financ. R\$ 270 mil. abreu.br/brokers.com.br

ABREU IMÓVEIS - (cód.232686) Cr. 2639. F: 3203-3000. Apto, 3 sts, 3 vg, 2 sls, ar, serv, jardim, ar, lazer, 186m2 priv, financ. R\$ 550 mil. abreu.br/brokers.com.br

ABREU IMÓVEIS -Cód.218642) Cr. 2639. F: 3203-3000. Apto, 3/4, 1ste, var, ar, serv, dep emp, lazer, arm, 2 vgs, 148m2, financ. R\$ 350 mil. abreu.br/brokers.com.br

4 QUARTOS ou +

JM CORRETOR DE IMÓVEIS - C.1959. F.9966-0834/8828-4614. Vende-se bonito apart, ar, nobre, and. méd. baixo, ldo somb, 4 sts (armar+blindx+gran), ste mast (closet + arm + hidr +blindx + escrit), sl p/4 amb, (varand+sanca + r. teto) sl TV, lavab, coz (arms) desp, ar, serv, ent serv, dep comp, pso cer, ficam fixos (arm+espelhos), ar, lazer, s, fest, churrasq, jog, 2 pisc, sauna, p.groung, sl fitness, q, poliesp, 24 hrs, idm, 2 elev, 3 vgs gar, ar, priv, 257m2. APV.7230(bi). www.imoveisempre.com.br.

JM CORRETOR DE IMÓVEIS - C.1959. F.9966-0834/8828-4614. Vende-se Excel Apart, ar, nobre, and. méd, baixo, ldo somb, climatizad, 4 sts (armaris+granit), ste mast, (closet + armaris+blindx), sl p/2 amb (var incorpor+sanca + rda ito), escrit, sl jantaa, lava, coz (arm + gran), desp, ar, serv, ent serv, dep comp, pso porcel, cerm, port pivotant, ficam fixos (armaris + espelh), ar, lazer, s, fest, churrasq, 2pisc, sauna, p.groung, q, poliesp, 24 hrs, 2 elev, 3 vgs gar, ar, priv. 300m2. APV.7240 (lp) www.imoveisempre.com.br.

JM CORRETOR DE IMÓVEIS - C.1959. F.9966-0834/8828-4614. Vende-se Belo Apartam, ar, nobre, exc-entorn, and méd alto, ldo somb, 4 sts, sdo 1 ste mast (hidro + closet + cent.ar), esc, sl p/2 amb, (var, c/vis panoram), lavab, sl intma, cpa coz (granit), desp, ar, serv, dep compl, ent.serv, acab, pso porcel, cer, granito, elev, 3 vgs gar, pisc, s, jogs, s, fest, q, poliesp, fitness, seg 24 hrs, ar, 256m2. APA.7290 (gr). www.imoveisempre.com.br.

JM CORRETOR DE IMÓVEIS - C.1959. F.9966-0834/8828-4614. Vende-se bonito apartam, ar, nobre, bla vista, and méd, alto, ldo sombra, excel acabam, 4 suít, 1 suít mast (closet) 1 suít reversiv c/ var, sl p/2 amb, var, coz (cna granit) ar serv, dep comp, pso granit + ceram, exc ar, lazer s, fest, piscina churrasq, parq, jard c/ paisagis, port 24h, 2 elev, 3 vg gar. APV. 7210(AP). www.imoveisempre.com.br.

PERES & PERES IMÓVEIS - C.1607. F.4006-0207. Apto 3 qtos. sdo. 3 ste, 1 wc, 3 sls, 3 gars, áar, serv, arm, qt, closet, copa, coz, dep emp, escritório, escritura, sl est, sl jan, sl vis, sombra, wc serv, churrasq, jard, ext, pilots, pisc, playgr, rua calc, sl festa, sauna. R\$ 530 mil. AV-02114.

ABREU IMÓVEIS - (cód.222607) Cr. 2639. F: 3203-3000. 2/4, 1gar, dep emp, play, 73m2, armaños, sl sombra, financ. R\$ 150 mil - abreu.br/brokers.com.br

ABREU IMÓVEIS - (cód.197220) Cr. 2639. F: 3203-3000. Apto, 3/4, 1ste, var, ar, serv, ar, serv, ar, serv, 89m2, financ. R\$ 220 mil - abreu.br/brokers.com.br

ABREU IMÓVEIS - (cód.236760) Cr. 2639. F: 3203-3000. 2/4, 1ste, ar, serv, dep emp, 1vg, arm, lazer, 89m2, financ. R\$ 220 mil - abreu.br/brokers.com.br

ABREU IMÓVEIS - (cód.181741) Cr. 2639. F: 3203-3000. Apart no-vo, 3 sts, ar, serv, var, 2 vg, dep emp, ar, serv, 55,06m2. R\$ 243.584 mil - abreu.br/brokers.com.br

ABREU IMÓVEIS - (cód.222607) Cr. 2639. F: 3203-3000. 2/4, 1gar, dep emp, play, 73m2, armaños, sl sombra, financ. R\$ 150 mil - abreu.br/brokers.com.br

ABREU IMÓVEIS - (cód.197220) Cr. 2639. F: 3203-3000. Apto, 3/4, 1ste, var, ar, serv, ar, serv, ar, serv, 89m2, financ. R\$ 220 mil - abreu.br/brokers.com.br

ABREU IMÓVEIS - (cód.236760) Cr. 2639. F: 3203-3000. 2/4, 1ste, ar, serv, dep emp, 1vg, arm, lazer, 89m2, financ. R\$ 220 mil - abreu.br/brokers.com.br

ABREU IMÓVEIS - (cód.181741) Cr. 2639. F: 3203-3000. Apart no-vo, 3 sts, ar, serv, var, 2 vg, dep emp, ar, serv, 55,06m2. R\$ 243.584 mil - abreu.br/brokers.com.br

PERES & PERES IMÓVEIS - C.1607. F.4006-0207. Apto 4/4 snd 4 ste, wc, 2 sl, 3 gar, ar serv, arm qto, copa, coz, dep emp, desp, escrit, quitado, sl jant, sl vis, sombra, churr, pisc, playg, qdr poliesp, rua calc, sl fest, sauna R\$ 750 mil. AV-02216.

Candelária

2 QUARTOS

TERTULIANO RÉGO - Cr.1098J. F.3203-2800. Plantaio sãb/dom. Apto andar alto, magnifica vista, amplo apto, sl 4 amb/var, lav, 4 suít, demais dep, 4 gar, lazer R\$ 950 mil. TR16626.

ABREU IMÓVEIS - (cód.180418) Cr. 2639. F: 3203-3000. Apto 5/4, 4 ste, 4 gar, 350m2, dep emp, arms, hidro, ar, lazer, R\$ 750 mil. abreu.br/brokers.com.br.

ABREU IMÓVEIS - (cód.180834) Cr. 2639. F: 3203-3000. Apto 5/4, 4 ste, 4 gar, 250m2, dep emp, escrit, R\$ 650 mil. abreu.br/brokers.com.br.

ABREU IMÓVEIS - (cód.191333) Cr. 2639. F: 3203-3000. Apto 4 ste, 3 gar, 296m2, ar, lazer comp, sombra, arms financ. R\$ 750 mil. abreu.br/brokers.com.br.

ABREU IMÓVEIS - (cód.233993) Cr. 2639. F: 3203-3000. Apto 4 ste, 3 vg cob, 2 var, ar, serv, ar, lazer, 147,59m2, financ. R\$ 545 mil. abreu.br/brokers.com.br.

ABREU IMÓVEIS - (cód.181180) Cr. 2639. F: 3203-3000. Apto 4 ste, clos, 4 sl, arm, dep emp, escrit, ar, serv, ar, lazer, 256m2 R\$ 650 mil. abreu.br/brokers.com.br.

Capim Macio

2 QUARTOS

REPASSO APTO C/ 2/4 Pronto p/morar.chaves este mês, entr + saldo. F:3207-7754/9165-7503

CAIO FERNANDES - C.1191. F.4008-0001. Plantaio sãb/dom/feriados das 8 as 17 hs. www.caiofernandes.com.br. Bom apto c/ 57m2

1.1 Dix-Sept Rosado
Dix-Sept Rosado
3 QUARTOS

PERES & PERES IMÓVEIS - C.1607. F.4006-0207. Apto. 3 qtos sdo. 1 ste, 2 sl, 2 gar, ar serv, arm coz, arm qrt, cerâmica, coz, dep emp, escrit, quitado, sl jan, sl vis, sombra, wc serv, churrasq, jard ext, lavand, pisc, play, rua calc, sl fest, R\$ 255 mil. AV-02106.

ABREU IMÓVEIS - (cod 227573) Cr. 2639. F. 3203-3000. Apart. 3 qtos, sdo 3 ste, 1 wc, 2 sls, 2 gar, ar serv, arm coz, qto revest, sl jan, sl vis, somb, var, churrasq, jard ext, lavand, pisc, qdr polipes, rua calc, sl fest, R\$ 200 mil + saldo devedor. AV-02215.

Emaus
2 QUARTOS

CAIO FERNANDES - C.1191. F.4008-0001. Plantaio sdb/dom/feriados das 8 as 17 hs. www.caiofernandes.com.br. Bom apto, 68m2, 2/4, snt 1 ste, sl p/2 amb, wc, coz, ar serv, ar lizer, 2 gar, APV, R\$ 110 mil a vista ou CEF. APV. 19301.

CAIO FERNANDES - C.1191. F.4008-0001. Plantaio sdb/dom/feriados das 8 as 17 hs. www.caiofernandes.com.br. Bom apto, 68m2, 2/4, snt 1 ste, sl p/2 amb, wc, coz, ar serv, ar lizer, 2 gar, APV, R\$ 110 mil. A vista. APV-18.680.

3 QUARTOS

LL IMÓVEIS - C.1601. F.3647-2000. Res. P do Trairi prox nova Prudente 3/4 (1ste) 75m2.

Lagoa Nova
1 QUARTO

ABREU IMÓVEIS - (cod 248228) Cr. 2639. F. 3203-3000. Apto. 1 dorm, 1vg, 2wc, sl financia/permua. R\$ 100mil. abreu.br/brokers.com.br

ABREU IMÓVEIS - (cod 248222) Cr. 2639. F. 3203-3000. Apto. 1 dorm, 1vg, 2wc, sl financia/permua. R\$ 100mil. abreu.br/brokers.com.br

ABREU IMÓVEIS - (cod 248228) Cr. 2639. F. 3203-3000. Apto. 1 dorm, 1vg, 2wc, financia/permua. R\$ 100mil. abreu.br/brokers.com.br

ABREU IMÓVEIS - (cod 248222) Cr. 2639. F. 3203-3000. Apto. 1 dorm, 1vg, 2wc, financia/permua. R\$ 100mil. abreu.br/brokers.com.br

TERTULIANO RÉGO - Cr.1098J. F.3203-2800. Plantaio sdb/dom. Apto em ótima localiz, 45m2, c/ 1 ste, coz, ar serv, gar, R\$ 80 mil. TR18564.

2 QUARTOS

PERES & PERES IMÓVEIS - C.1607. F.4006-0207. Apto. 2 qtos. sdo. 2 ste, 2 sls, coz, wc serv, ar serv, churrasq, pisc, 1 gar, 2 elev, sl de festa, playground, 62m2, R\$ 170 mil. AV-02021.

CAIO FERNANDES - C.1191. F.4008-0001. Plantaio sdb/dom/feriados das 8 as 17 hs. www.caiofernandes.com.br. ótimo apto, 58m2, c/ 2/4, sl coz, ar de serv, 1vg, gar, R\$ 165 mil. A vista ou CEF. APV 18967

CAIO FERNANDES - C.1191. F.4008-0001. Plantaio sdb/dom/feriados das 8 as 17 hs. www.caiofernandes.com.br. Apto ótimo localiz, 2/4 snt 1 ste, sl p/2 amb, wc, coz, ar serv, ar lizer, 1 vg, a vista R\$ 190 mil. APV.19477.

ABREU IMÓVEIS - (cod 181829) Cr. 2639. F. 3203-3000. Apto. 2/4, 1 ste, 1 vg, ar serv, ar lizer, 55,97m2, repasse + saldo, R\$ 185 mil. www.abreubrrokers.com.br

ABREU IMÓVEIS - (cod 231426) Cr. 2639. F. 3203-3000. Apto. 3 qtos, ar serv, var, jardim, ar lizer, 55,70m2, R\$ 175 mil. www.br/brokers.com.br

3 QUARTOS

JM CORRETOR DE IMÓVEIS - C.1959. F.9966-0834/8828-4614. Vende-se Belo Apartam, novo, alto padrão, ar,nobre panoram, and méd alto, ldo sombra, fino acab, 3 snt, na ste mástr (hidro+ closet+granit), sl p/3 amb, var, lavab, sl TV, ropeiro, coz (granit), dep, ar serv, dep comp, ent, serv, pso cal, central ar,lazer comp, s, festas, pisc, sl ginast, q polipes, dep, 24 hrs, 2 elev, 3 vgs gar, ar 233m2. APV.4047 (mrz). www.imoveisempre.com.br

ABREU IMÓVEIS - (cod 232961) Cr. 2639. F. 3203-3000. Apto. 3 qtos, 2vg, dep emp, a serv, lizer, 214/112m2 priv, repasse+saldo, R\$ 407.940 mil. abreu.br/brokers.com.br

1.1 Lagoa Nova
Lagoa Nova
3 QUARTOS

PERES & PERES IMÓVEIS - C.1607. F.4006-0207. Apto. 3 qtos sdo. 3 ste, 2 sls, coz, lavand, dep. empre, var, wc serv, ar serv, churrasq, pisc, 2 gars, sl de festa, playground, 108m2, R\$ 290 mil. AV. 01919.

CAIO FERNANDES - C.1191. F.4008-0001. Plantaio sdb/dom/feriados das 8 as 17 hs. www.caiofernandes.com.br. Bom apto, c/100m2, 3 sts + dep, sl p/2 amb, coz, ar serv, 2 vgs gar coberta, ar,lizer, R\$ 350 mil. A vista. APV-18.236.

ABREU IMÓVEIS - (cod 230478) Cr. 2639. F. 3203-3000. Apto. 3qto/1 ste, sl p/2 amb, a serv, pilotes, 2vg cob 80m2 R\$ 175 mil. abreu.br/brokers.com.br

PERES & PERES IMÓVEIS - C.1607. F.4006-0207. Apto. 3 qtos. sdo. 1 ste, 2 sls, coz, lavand, dep. empre, escrit, wc soc, ar serv, dep, churrasq, pisc, 2 gars, 2 elev, sl de festas, 148m2, R\$ 330 mil. AV-01938.

PERES & PERES IMÓVEIS - C.1607. F.4006-0207. Apto. 3 qtos. sdo. 1 ste, 2 sls, coz, lavand, dep. empre, var, wc serv, ar serv, churrasq, pisc, 2 gar, 2 elev, sl, sl festa, playground, 92m2, R\$ 285 mil. AV-02034.

PERES & PERES IMÓVEIS - C.1607. F.4006-0207. Apto. 3 qtos sdo. 1 ste, 1 sls, coz, armanio no qto, dep. empre, wc serv, ar serv, gar, 2 elev, sl festa, 98m2, R\$ 340 mil. AV-02089.

CAIO FERNANDES - C.1191. F.4008-0001. Plantaio sdb/dom/feriados das 8 as 17 hs. www.caiofernandes.com.br. bom apto, ótima localiz, 3/4 sdo 1 ste, sl p/2 amb, coz, 2vgs de gar, ar lizer, P apenas R\$ 170 mil. A vista ou CEF. APV 17308

CAIO FERNANDES - C.1191. F.4008-0001. Plantaio sdb/dom/feriados das 8 as 17 hs. www.caiofernandes.com.br. Bom apto, 102m2, 3/4 snt 3 ste, sl, wc, coz, ar serv, 2 vg gar, ar lizer, R\$ 350 mil a vista ou CEF. APV.19405.

CAIO FERNANDES - C.1191. F.4008-0001. Plantaio sdb/dom/feriados das 8 as 17 hs. www.caiofernandes.com.br. Otm apto 169m2, 3 ste + dep, sl p/2 amb, wc, coz, ar serv, 2 vg gar, ar lizer R\$ 395 mil. A vista ou CEF. APV.19215.

CAIO FERNANDES - C.1191. F.4008-0001. Plantaio sdb/dom/feriados das 8 as 17 hs. www.caiofernandes.com.br. Otm apto 169m2, 3 ste + dep, sl p/2 amb, wc, coz, ar serv, 2 vg gar, ar lizer R\$ 395 mil. A vista ou CEF. APV.19215.

TERTULIANO RÉGO - Cr.1098J. F.3203-2800. Plantaio sdb/dom. Apto em ótima localiz, 45m2, c/ 1 ste, coz, ar serv, gar, R\$ 80 mil. TR18564.

ABREU IMÓVEIS - (cod 245430) Cr. 2639. F. 3203-3000. Apto 3 qts, a serv, ar lizer, 203m2, Financia R\$ 800 mil. abreu.br/brokers.com.br

ABREU IMÓVEIS - (cod 245434) Cr. 2639. F. 3203-3000. Apto 3/4, 3 ste, 3 vg, 5 wc, a, lizer, 03m2, financia R\$ 750 mil. abreu.br/brokers.com.br

ABREU IMÓVEIS - (cod 231663) Cr. 2639. F. 3203-3000. Apto 3/4, 1 ste, 2 vg, coz, sl 2 amb, a serv, var, ar lizer, 79,49m2 R\$ 250 mil. abreu.br/brokers.com.br

ABREU IMÓVEIS - (cod 228084) Cr. 2639. F. 3203-3000. Apto 3/4, 1 ste, var, a serv, ar lizer, somb, 90m2 financia R\$ 180 mil. abreu.br/brokers.com.br

ABREU IMÓVEIS - (cod 224151) Cr. 2639. F. 3203-3000. Apto 3/4, 1 ste, 1 vg, a serv, dep emp, aam, 78,38m2 financia R\$ 180 mil. abreu.br/brokers.com.br

ABREU IMÓVEIS - (cod 207686) Cr. 2639. F. 3203-3000. Apto 3qto/2 ste, 2vg, arm lodeschini, pi-soc porcelanato, a lizer R\$ 330 mil. abreu.br/brokers.com.br

ABREU IMÓVEIS - (cod 184653) Cr. 2639. F. 3203-3000. Apto 3 qts, copa/coz, ar serv, ar lizer, 3vg, 226,72m2 R\$ 650 mil. abreu.br/brokers.com.br

ABREU IMÓVEIS - (cod 231687) Cr. 2639. F. 3203-3000. Apto 3/4, 1 ste, 2 vg, dep emp, a serv, var, ar lizer, 79,40m2 R\$ 280 mil. www.abreumoveis.com.br

ABREU IMÓVEIS - (cod 184653) Cr. 2639. F. 3203-3000. Apto 3 qts, copa/coz, ar serv, ar lizer, 3vg, 226,72m2 R\$ 650 mil. abreu.br/brokers.com.br

1.1 Lagoa Seca
Lagoa Seca
3 QUARTOS

PERES & PERES IMÓVEIS - C.1607. F.4006-0207. Apto. 3 qtos. sdo 3 ste, 2 sls, coz, lavand, dep. empre, var, wc serv, ar serv, churrasq, pisc, 2 gars, sl de festa, playground, 108m2, R\$ 290 mil. AV. 01919.

CAIO FERNANDES - C.1191. F.4008-0001. Plantaio sdb/dom/feriados das 8 as 17 hs. www.caiofernandes.com.br. Bom apto, c/100m2, 3 sts + dep, sl p/2 amb, coz, ar serv, 2 vgs gar coberta, ar,lizer, R\$ 350 mil. A vista. APV-18.236.

ABREU IMÓVEIS - (cod 228931) Cr. 2639. F. 3203-3000. Apto. 1ste, var, 1vg, jardim, ar serv, ar lizer, novo, 57m2, financia R\$ 160 mil - www.br/brokers.com.br

ABREU IMÓVEIS - (cod 228923) Cr. 2639. F. 3203-3000. Apto. 1ste, var, 1vg, ar lizer, ar lizer, novo, 57m2, financia R\$ 160 mil - www.abreubrrokers.com.br

ABREU IMÓVEIS - (cod 221950) Cr. 2639. F. 3203-3000. Apto. 1ste, coz, ar serv, wc soc, 1vg 60m2, financia R\$ 80 mil - www.br/brokers.com.br

Morro Branco
2 QUARTOS

CAIO FERNANDES - C.1191. F.4008-0001. Plantaio sdb/dom/feriados das 8 as 17 hs. www.caiofernandes.com.br. bom apto 55m2, 2/4 snt 1 ste, sl, wc, coz, 1vg gar, ar lizer R\$ 185 mil. A vista. APV.19486.

TERTULIANO RÉGO - Cr.1098J. F.3203-2800. Plantaio sdb/dom. Apto pronto, ótimo local, amplo sl 3 amb var lav, esc 4 sts, demais depts, 5 gar, laz, R\$ 1800 mil. TR16970.

CAIO FERNANDES - C.1191. F.4008-0001. Plantaio sdb/dom/feriados das 8 as 17 hs. www.caiofernandes.com.br. Bom apto 55m2, 2/4 snt 1 ste, sl, wc, coz, ar serv, 2 vg gar, ar lizer R\$ 395 mil. A vista ou CEF. APV.19215.

CAIO FERNANDES - C.1191. F.4008-0001. Plantaio sdb/dom/feriados das 8 as 17 hs. www.caiofernandes.com.br. Bom apto 55m2, 2/4 snt 1 ste, sl, wc, coz, ar serv, 2 vg gar, ar lizer R\$ 395 mil. A vista ou CEF. APV.19215.

PERES & PERES IMÓVEIS - C.1607. F.4006-0207. Apto. 4 qtos. sdo 2 ste, closet, 2 sls, coz, copa, arms, no qto, lavand, esq, otri, var, wc serv, ar serv, churrasq, pisc, 3 gars, 2 elevs, sl de festa, playground, 192,6m2, R\$ 480 mil. AV. 01926.

PERES & PERES IMÓVEIS - C.1607. F.4006-0207. Apto. 4 qtos. sdo 2 ste, closet, 2 sls, coz, copa, arms, no qto, lavand, esq, otri, var, wc serv, ar serv, churrasq, pisc, 3 gars, 2 elevs, sl de festa, playground, 192,6m2, R\$ 480 mil. AV. 01926.

PERES & PERES IMÓVEIS - C.1607. F.4006-0207. Apto. 3 qtos. sdo 1 ste, 1 wc, 2 sls, coz, ar serv, coz, sl jan, sl vis, churrasq, jard, ext, lavand, pisc, play, rua calc, sl fest, R\$ 119 mil. AV. 02118.

PERES & PERES IMÓVEIS - C.1607. F.4006-0207. Apto. 2 qtos. sdo 1 ste, 1 wc, 2 sls, 1 gar, ar serv, coz, sl jan, sl vis, churrasq, jard, ext, lavand, pisc, play, rua calc, sl fest, R\$ 119 mil. AV. 02118.

PERES & PERES IMÓVEIS - C.1607. F.4006-0207. Apto. 2 qtos. sdo 1 ste, 1 wc, 2 sls, ar serv, coz, quitado, sl jan, sl vis, sl vis, somb, var, serv, jard, ext, lavand, rua calc, R\$ 90 mil. AV. 02119.

PERES & PERES IMÓVEIS - C.1607. F.4006-0207. Apto. 2 qtos, 2 qtos. sdo 1 ste, 1 wc, 2 sls, ar serv, coz, quitado, sl jan, sl vis, sl vis, somb, var, serv, jard, ext, lavand, rua calc, R\$ 90 mil. AV. 02119.

CAIO FERNANDES - C.1191. F.4008-0001. Plantaio sdb/dom/feriados das 8 as 17 hs. www.caiofernandes.com.br. Bom apto, 64m2, 2/4, sl p/2 amb, wc, coz, ar de serv, 1 vg da gar, apenas R\$ 115 mil. A vista. APV 18258

CAIO FERNANDES - C.1191. F.4008-0001. Plantaio sdb/dom/feriados das 8 as 17 hs. www.caiofernandes.com.br. Bom apto, 75m2, 2/4, sl, p/amb, coz, ar serv, 1 vg gar, ar lizer, R\$ 150 mil. A vista. APV 19159

ABREU IMÓVEIS - (cod 232169) Cr. 2639. F. 3203-3000. Apto. 3 qtos, 3 qts, coz, somb, armar, 57m2, repasse+saldo, financia R\$ 100 mil - www.br/brokers.com.br

1.1 Neópolis
Neópolis
3 QUARTOS

ABREU IMÓVEIS - (cod 223144) Cr. 2639. F. 3203-3000. Apto. 2/4, 1ste, 1vg, ar serv, somb, ar lizer, var, 57m2, financia R\$ 150 mil - www.abreumoveis.com.br

ABREU IMÓVEIS - (cod 222441) Cr. 2639. F. 3203-3000. Apto. 2/4, 1ste, var, ar serv, armar, somb, lazer compl, 57m2, R\$ 200 mil - www.abreubrrokers.com.br

ABREU IMÓVEIS - (cod 190928) Cr. 2639. F. 3203-3000. Apto. 2/4, 1ste, 1vg, var, terraço, ar lizer, 58m2, repasse+saldo, R\$ 145 mil - www.abreubrrokers.com.br

ABREU IMÓVEIS - (cod 228931) Cr. 2639. F. 3203-3000. Apto. 1ste, var, 1vg, jardim, ar serv, ar lizer, novo, 57m2, financia R\$ 160 mil - www.br/brokers.com.br

ABREU IMÓVEIS - (cod 228923) Cr. 2639. F. 3203-3000. Apto. 1ste, var, 1vg, ar lizer, ar lizer, novo, 57m2, financia R\$ 160 mil - www.abreubrrokers.com.br

ABREU IMÓVEIS - (cod 221950) Cr. 2639. F. 3203-3000. Apto. 1ste, coz, ar serv, wc soc, 1vg 60m2, financia R\$ 80 mil - www.br/brokers.com.br

ABREU IMÓVEIS - (cod 238009) Cr. 2639. F. 3203-3000. Apart em const, 3/4, 1 ste, ar serv, var, ar lizer compl, 72m2, repasse + saldo, R\$ 260 mil - abreu.br/brokers.com.br

ABREU IMÓVEIS - (cod 224247) Cr. 2639. F. 3203-3000. Apto. 3/4, 1ste, 1vg, ar serv, play, arm, ar serv, 64m2, financia R\$ 140 mil - www.abreubrrokers.com.br

TERTULIANO RÉGO - Cr.1098J. F.3203-2800. Plantaio sdb/dom. Apto exo sl 2 amb, 3/4 1ste wc soc demais dep, 2 gar lado somb. R\$ 295 mil. TR17316.

ABREU IMÓVEIS - (cod 223172) Cr. 2639. F. 3203-3000. Apto. 2/4, 1ste, 1 gar, somb, 79m2, parc mobil, R\$ 130 mil. www.abreumoveis.com.br

ABREU IMÓVEIS - (cod 228477) Cr. 2639. F. 3203-3000. Apto. 2/4, 1ste, 1 vg, desp, ar serv, arm, ar,lizer, 70m2, financia R\$ 120 mil. www.abreubrrokers.com.br

CAIO FERNANDES - C.1191. F.4008-0001. Plantaio sdb/dom/feriados das 8 as 17 hs. www.caiofernandes.com.br. Bom apto, 80m2, 3/4 snt 1 ste, sl p/2 amb, coz ar serv, slao de festas, apenas R\$ 238 mil. A vista. APV-16588

CAIO FERNANDES - C.1191. F.4008-0001. Plantaio sdb/dom/feriados das 8 as 17 hs. www.caiofernandes.com.br. Exo oportunidade c/ 87m2, 3/4 snt 1 ste, sl p/2 amb, coz c/ arm, esc, acabamento, R\$ 145 mil a vista ou CEF. APV.19479.

CAIO FERNANDES - C.1191. F.4008-0001. Plantaio sdb/dom/feriados das 8 as 17 hs. www.caiofernandes.com.br. Excel. apto. c/ 75m2, 3/4 snt 1 ste, sl, coz, ar serv, apenas R\$ 150 mil a vista ou CEF. APV19503

ABREU IMÓVEIS - (cod 231512) Cr. 2639. F. 3203-3000. Apto em const, 3qto/1ste, 1vg, ar serv, ar lizer, somb, 77m2, repasse + saldo, R\$ 308 mil. abreu.br/brokers.com.br

ABREU IMÓVEIS - (cod 235512) Cr. 2639. F. 3203-3000. Apto novo, 3/4 1ste, 2 vg, ar serv, ar lizer, 74m2, repasse + saldo devedor, R\$ 155 mil. abreu.br/brokers.com.br

ABREU IMÓVEIS - (cod 248209) Cr. 2639. F. 3203-3000. Apto. 3/4, 1ste, ar lizer, inter, jdm, p.tele, var, 3vc, 76m2 R\$ 200 mil - www.br/brokers.com.br

ABREU IMÓVEIS - (cod 249232) Cr. 2639. F. 3203-3000. Apto. 3/4, 1ste, ar lizer, inter, jdm, p.tele, var, 3vc, 76m2 R\$ 200 mil - www.br/brokers.com.br

ABREU IMÓVEIS - (cod 201274) Cr. 2639. F.3203-3000. Apto 3/4, 1ste, 1 vg, sl 2 amb, a serv, coz, somb, 76m2 R\$ 100 mil. abreu.br/brokers.com.br

1.1 Nova Parnamirim
Nova Parnamirim
3 QUARTOS

TERTULIANO RÉGO - Cr.1098J. F.3203-2800. Plantaio sdb/dom. Apto exo invest, sl p/2 amb, 3/4 snt 1 ste wc soc, dem dep, gar, ar laz, financia direto c/consil. R\$ 250.700,00. TR15405.

ABREU IMÓVEIS - (cod 242023) Cr. 2639. F. 3203-3000. Apto 2/4 1vc soc, ar serv, inter, p.tele, qdra, ar priv 55m2, troca e financ R\$ 85 mil. abreu.br/brokers.com.br

ABREU IMÓVEIS - (cod 231630) Cr. 2639. F. 3203-3000. Apart em const, 2/4, 1ste, 1vg, var, ar lizer, repasse+saldo, 56m2, R\$ 198.907mil - www.abreu.br/brokers.com.br

ABREU IMÓVEIS - (cod 201149) Cr. 2639. F. 3203-3000. Apto 3/4, 1ste, 2 vg, var, a serv, coz, 76m2, R\$ 150 mil. abreu.br/brokers.com.br

ABREU IMÓVEIS - (cod 234780) Cr. 2639. F. 3203-3000. Apto. 2/4, 1ste, ar serv, 1 vg, var, coz americ, sl festas, 62m2, financia R\$ 120 mil - www.abreu.br/brokers.com.br

ABREU IMÓVEIS - (cod 228109) Cr. 2639. F. 3203-3000. Apto. 2/4, 2vg, ar serv, jardim, s festas, armar, 57m2com, financia R\$ 95 mil - www.br/brokers.com.br

ABREU IMÓVEIS - (cod 225626) Cr. 2639. F. 3203-3000. Apto. 2/4, 1vg, play, quadra, churras, s festas, var, 54m2, financia R\$ 100 mil - www.abreubrrokers.com.br

ABREU IMÓVEIS - (cod 230978) Cr. 2639. F. 3203-3000. Apto. 2/4, 2vg, ar serv, jardim, s festas, armar, 57m2com, financia R\$ 95 mil - www.br/brokers.com.br

ABREU IMÓVEIS - (cod 238687) Cr. 2639. F. 3203-3000. Apto. 2/4, 1ste, 1vg, var, ar serv, 1vg, jardim, 48,75m2, financia R\$ 95 mil - www.br/brokers.com.br

ABREU IMÓVEIS - (cod 243019) Cr. 2639. F. 3203-3000. apt. 2dts, 1ste, 1vg, 3wc, ar serv lizer, 59m2. R\$ 250mil - abreu.br/brokers.com.br

ABREU IMÓVEIS - (cod 227146) Cr. 2639. F. 3203-3000. Apto. 2/4, 1ste, 1 gar, ar,lizer, arm na ste, coz, box blindex R4 130 mil. www.br/brokers.com.br

ABREU IMÓVEIS - (cod 242964) Cr. 2639. F. 3203-3000. apt. 2dts, 1ste, 1vg, 2wc, ar priv, 57m2, R\$ 130mil. abreu.br/brokers.com.br

OPORTUNIDADE DE REPASSE Apto c/ 3/4 c/ empreendimento Aquarel na tabela anexo c/83M2 R\$ 26 Mil + Saldo devedor. F.9950-0128.

ESCRIT. IMOB. CARLOS CUNHA C.1073. F.3211.3252/4646. 3/4(sendo 01 ST) 3SL, quartos e coz c/ armários, piscina, 02 VAGAS GAR. \$165 MIL (QUITADO)

CAIO FERNANDES - C.1191. F.4008-0001. Plantaio sdb/dom/feriados das 8 as 17 hs. www.caiofernandes.com.br. Bom apto, 80m2, 3/4 snt 1 ste, sl p/2 amb, coz ar serv, slao de festas, apenas R\$ 238 mil. A vista. APV-16588

CAIO FERNANDES - C.1191. F.4008-0001. Plantaio sdb/dom/feriados das 8 as 17 hs. www.caiofernandes.com.br. Exo oportunidade c/ 87m2, 3/4 snt 1 ste, sl p/2 amb, coz c/ arm, esc, acabamento, R\$ 145 mil a vista ou CEF. APV.19479.

CAIO FERNANDES - C.1191. F.4008-0



Um estilo
bem familiar.
O seu.



RESIDENCIAL
THERRAZA

O CONDOMÍNIO

- Piscina
- Sala fitness
- Playground
- Salão de festas com apoio gourmet
- 3 elevadores (2 sociais, 1 serviço)
- Segurança eletrônica
- Guarita com segurança 24h
- Cerca elétrica
- Instalações para TV por assinatura e internet
- Gás encanado
- Medidores individuais de água, energia e gás
- Gerador próprio de energia

O APARTAMENTO

- 93,71m² de área privativa
- 3 quartos sendo 1 suite.
- Sala para dois ambientes (estar e jantar)
- Dependência completa (dormitório + banheiro)
- Varanda com vista pro mar
- Lavabo
- Banheiro social
- Hall social
- Cozinha
- Área de serviço
- 02 vagas de garagem



Localizado na Av. Cordeiro de Farias.
Viver no residencial Therraza é morar perto de tudo
o que a região de Petrópolis tem de melhor.



ARQUITETO	CONSTRUÇÃO	INCORPORAÇÃO	VENDAS EXCLUSIVAS
			 3086.4886 <small>www.casabrazilimoveis.com</small> <small>CRECI: 2777-J</small>
			 3234.3333 <small>www.aliancaimobiliaria.com.br</small>

1.1	Ponta Negra	1.1	Ponta Negra	1.1	Praias	1.1	Tirol	1.1	Tirol	1.2	Alecrim	1.2	Candelária	1.2	Candelária																
<p>1</p> <p>IMÓVEIS</p> <p>Compra e Venda</p>		<p>3 QUARTOS</p> <p>VDO/TROCO APTO Corais ponta negra, 25 andar. F:9418-3251</p> <p>PERES & PERES IMÓVEIS - C.1607. F.4006-0207. Apto, 3/4 sd 1 ste, 2 s/s, coz, copa, arm no qto, lavand, dep emp, var, wc serv, ar, serv, churras, pisc, 2 gar, 2 elev, sl festa, playg. R\$ 310 mil. AV-02068.</p> <p>ABREU IMÓVEIS - (AB-229375) Cr. 2639. F: 3203-3000. Apto 3/4, 1 ste, 2 vg, var, alazer, mobília, 109m2 priv, financ, R\$ 300 mil. abreu.br/brokers.com.br</p> <p>ABREU IMÓVEIS - (cód 235770) Cr. 2639. F: 3203-3000. Apto, 3/4, 1 ste, 2 vgs, dep emp, lzer compl, vista mar, 96m2, financ, R\$ 300 mil. abreu.br/brokers.com.br</p> <p>ABREU IMÓVEIS - (cód 228238) Cr. 2639. F: 3203-3000. Apto 3/4, 1 ste, var, dep emp, a, serv, alazer, mobília, 91m2, financ, R\$ 380 mil. abreu.br/brokers.com.br</p> <p>ABREU IMÓVEIS - (cód 222339) Cr. 2639. F: 3203-3000. Apto, 3/4, 1 ste, 2gar, dep emp, alazer compl, 95m2, somb, financ, R\$ 320 mil. abreu.br/brokers.com.br</p> <p>ABREU IMÓVEIS - (cód 230913) Cr. 2639. F: 3203-3000. Apto, 3/4, 1 ste, 2 vg, dep emp, ar, serv, ar, serv, ar, serv, pilotis, 98m2, financ, R\$ 330 mil. abreu.br/brokers.com.br</p> <p>ABREU IMÓVEIS - (cód 237975) Cr. 2639. F: 3203-3000. Apto 3/4, 1 ste, dep emp, a, serv, var, alazer, 96m2 priv, R\$ 335 mil. abreu.br/brokers.com.br</p> <p>4 QUARTOS ou +</p> <p>ABREU IMÓVEIS - (cód 181139) Cr. 2639. F: 3203-3000. Apart 4 ste, 4 gar, arm, dep emp, s, fest, play, pisc, 280m2 R\$ 870 mil. abreu.br/brokers.com.br</p> <p>ABREU IMÓVEIS - (cód 247228) Cr. 2639. F: 3203-3000. Apto 4 ste, 4 gar, arm, dep emp, sl fest, play, pisc, 280m2 R\$ 870 mil. abreu.br/brokers.com.br</p>		<p>4 QUARTOS ou +</p> <p>PERES & PERES IMÓVEIS - C.1607. F.4006-0207. Praia de Cotovelos 1/4 sdo 1 ste, 1 wc, 2 s/s, ar, serv, coz, qtdo, sl est, sl jan, somb, var, churras, jdjm, ext, lavand, pisc, playgr, sl fest, R\$ 275 mil. AV-02219.</p> <p>CAIO FERNANDES - C.1191. F.4008-0001. Plantão sdb/dm/feriados das 8 as 17 hs. www.caiofernandes.com.br. Praia de Buzios - bom flat, 1 ste, sla, coz, pisc, churras, 1 vg gar, de frente p/o mar, R\$ 60 mil. A vista. APV - 18.173</p> <p>ABREU IMÓVEIS - (cód 227834) Cr. 2639. F: 3203-3000. Praia do Meio - 1 ste, 1 vg, coz, wc, pisc, s, fest, prox a praia, 59m2, financ, R\$ 85 mil - abreu.br/brokers.com.br</p> <p>ABREU IMÓVEIS - (cód 201994) Cr. 2639. F: 3203-3000. -Praia de Pipa, Ocean Residence, 1 ste, sl, coz, var, pisc, gar, 40m2, financ, R\$ 135 - abreu.br/brokers.com.br</p> <p>ABREU IMÓVEIS - (Cód.231461) Cr. 2639. F: 3203-3000. Pipa - 2/4, 1ste, 1vg, ar, lazer compl, c pq aquatico, 70m2, R\$ 250mil. abreu.abreumoveis.com.br</p>		<p>2 QUARTOS</p> <p>PERES & PERES IMÓVEIS - C.1607. F.4006-0207. Apto, 4/4 sd 4 sts, 4 s/s, 4 gars, ar, serv, arm, coz, arm qt, closet, coz, dep emp, desp, escrit, lav, qtdo, sl fest, sl jantiar, sl vis, somb, var, wc, serv, lavand, pisc, r, calç, sl fest, R\$ 700 mil. AV. 02160.</p> <p>PERES & PERES IMÓVEIS - C.1607. F.4006-0207. Apto, 2 qtos, sdo, 1 ste, 1 wc, 1 sl, 1 gar, coz, dep emp, escrit, quitado, sl vis, somb, rua calc, sl de festa, R\$ 210 mil. AV. 02161.</p> <p>CAIO FERNANDES - C.1191. F.4008-0001. Plantão sdb/dm/feriados das 8 as 17 hs. www.caiofernandes.com.br. Bom apto, 55m2, 2/4 sd, 1 ste, sla p/2 am, wc, coz, ar, serv, ar, lazer. Apenas R\$ 180 mil à vista. APV18109.</p> <p>PERES & PERES IMÓVEIS - C.1607. F.4006-0207. Apto, 2/4 sd 1 ste, 2 s/s, coz, ar, serv, pisc, 1 gar, sl fest, 56m2. R\$ 180 mil. AV-02099.</p> <p>PERES & PERES IMÓVEIS - C.1607. F.4006-0207. Apto, c/2 sd 1 ste, 1 sl, coz, lav, var, ar, serv, pisc, 1 gar, sl festa, 56m2. R\$ 170 mil. AV-01955.</p> <p>ABREU IMÓVEIS - (Cód.222803) Cr. 2639. F: 3203-3000. Apto, 2/4, 1 ste, 2 vgs, var, mob, ar, serv, ar, lazer, 57m2. R\$ 230 mil. abreu.br/brokers.com.br</p> <p>ABREU IMÓVEIS - (cód.222804) Cr. 2639. F: 3203-3000. Apto, 2/4, 1 ste, 1 vg, var, ar, serv, ar, lzer, mobil, 57m2, somb, R\$ 220 mil. abreu.br/brokers.com.br</p> <p>ABREU IMÓVEIS - (Cód.222640) Cr. 2639. F: 3203-3000. Apto, 2/4, 1 gar, somb, play, sl, festas, pilotis, repasse-saldo, 64m2, R\$ 260 mil. abreu.br/brokers.com.br</p> <p>ABREU IMÓVEIS - (cód.181639) Cr. 2639. F: 3203-3000. Apto, 2/4, 1 ste, ar, serv, 2 s/s, coz, var, 1 vg, ar, lzer, 55m2. R\$ 175 mil. abreu.br/brokers.com.br</p>		<p>Ribeira</p> <p>3 QUARTOS</p> <p>TERTULIANO RÉGO - Cr.1098J. F.3203-2800. Plantão sdb/dm. Apto, sl 2/4 sd 1 ste, wc soc, coz, ar, serv, ar, lzer (compl) gar, somb, repasse, R\$ 140 mil + saldo. R\$ 130 mil. TR18378.</p>		<p>San Vale</p> <p>2 QUARTOS</p> <p>TERTULIANO RÉGO - Cr.1098J. F.3203-2800. Plantão sdb/dm. Apto, sl 2/4 sd 1 ste, wc soc, coz, ar, serv, ar, lzer (compl) gar, somb, repasse, R\$ 140 mil + saldo. R\$ 130 mil. TR18378.</p>		<p>Santos Reis</p> <p>2 QUARTOS</p> <p>ESCRIT. IMOB. CARLOS CUNHA C.1073. F:3211.3252/4646. Apto. ste. + 01 quarto, dep, varanda, elevador, armários, gar, piso cerâmica, sob-pilotis. R\$ 130 mil (Quitado)</p>		<p>Tirol</p> <p>1 QUARTO</p> <p>JM CORRETOR DE IMÓVEIS - C.1959. F.9966-0834/8828-4614. Vende-se Apart, Entorno, perto de tudo, And. baixo, Ldo Sombra, 01 Sult + 2/4 social, Sla p/2 ambientes (varanda + roda tto), We Social, Cozin, (granit), Disp, Ar Serv, Ent. Serv, Dep. Comp, Aca, bam: cerâmica, Granit, - 01 Vga Garag. - Ar. 120m2 - R\$ 160 mil. AP3165(fsm) www.imoviseempre.com.br</p> <p>JM CORRETOR DE IMÓVEIS - C.1959. F.9966-0834/8828-4614. Grande oport, vende-se excel apart and. Alto, prox. tudo, var, 1 sl 2 amb (armars), lavab, 2 semite (armars) + 1 ste mast (closet + armars), dep, compl, ar, serv, gran, c, 2 vgs, gar, 180m2, s, fest, 2 pisc parq, churras, 2 elev, port 24 hrs APV.3130 (amc) www.imoviseempre.com.br</p> <p>JM CORRETOR DE IMÓVEIS - C.1959. F.9966-0834/8828-4614. Vende-se Apart, Entorno, perto de tudo, And. baixo, Ldo Sombra, 01 Sult + 2/4 social, Sla p/2 ambientes (varanda + roda tto), We Social, Cozin, (granit), Disp, Ar Serv, Ent. Serv, Dep. Comp, Aca, bam: cerâmica, Granit, - 01 Vga Garag. - Ar. 120m2 - R\$ 160 mil. AP3165(fsm) www.imoviseempre.com.br</p> <p>PERES & PERES IMÓVEIS - C.1607. F.4006-0207. Apto, 3/4 sd 1 ste, wc, 2 gar, ar, serv, coz, dep emp, sl jan, sl vis, somb, var, wc, serv, churras, jard ext, lavand, pisc, playgr, qd polleoso, sl fest, R\$ 190 mil + saldo devedor. AV-02214.</p> <p>PERES & PERES IMÓVEIS - C.1607. F.4006-0207. Apto, c/3 sd 3 s/s, closet, 3 s/s, coz, copa, lav, dep emp, escrit, var, wc, serv, ar, serv, desp, pisc, 3 gar, 2 elev, sl festas, 185m2. R\$ 423 mil. AV-02076.</p> <p>PERES & PERES IMÓVEIS - C.1607. F.4006-0207. Apto, c/3 sd 3 s/s, coz, opa, arm no quarto, lav, dep emp, escrit, wc, serv, ar, serv, desp, churras, pisc, 2 elev, sl festas, 180m2. R\$ 450 mil. AV-01829.</p> <p>CAIO FERNANDES - C.1191. F.4008-0001. Plantão sdb/dm/feriados das 8 as 17 hs. www.caiofernandes.com.br. Praia de Buzios, 55m2, 2/4 sd, 1 ste, sla p/2 am, wc, coz, ar, serv, ar, lazer. Apenas R\$ 180 mil à vista. APV18109.</p> <p>CAIO FERNANDES - C.1191. F.4008-0001. Plantão sdb/dm/feriados das 8 as 17 hs. www.caiofernandes.com.br. Praia de Buzios, 55m2, 2/4 sd, 1 ste, sla p/2 am, wc, coz, ar, serv, ar, lazer. Apenas R\$ 180 mil à vista. APV18109.</p> <p>CAIO FERNANDES - C.1191. F.4008-0001. Plantão sdb/dm/feriados das 8 as 17 hs. www.caiofernandes.com.br. Praia de Buzios, 55m2, 2/4 sd, 1 ste, sla p/2 am, wc, coz, ar, serv, ar, lazer. Apenas R\$ 180 mil à vista. APV18109.</p>		<p>Tirol</p> <p>2 QUARTOS</p> <p>ABREU IMÓVEIS - (Cód.227993) Cr. 2639. F: 3203-3000. Apto, 2/4, 1 ste, 1 vg, var, ar, serv, mobil, 57m2. R\$ 220 mil. www.abreumoveis.com.br</p> <p>ABREU IMÓVEIS - (cód.231418) Cr. 2639. F: 3203-3000. Apto, 2/4, 1 ste, var, 1 vg, sl festas, sl jogos, academia, 53,75m2. R\$ 190 mil. www.abreumoveis.com.br</p> <p>ABREU IMÓVEIS - (cód.247764) Cr. 2639. F: 3203-3000. Apto, 2dis, 1ste, ar, serv, ar, lzer, pl, elet, 54m2, financ, R\$ 170mil. abreu.br/brokers.com.br</p> <p>ABREU IMÓVEIS - (cód.245719) Cr. 2639. F: 3203-3000. Apto, 2/4, 1 ste, 1 vg, 3 wc, 56m2. R\$ 210 mil. abreu.br/brokers.com.br</p> <p>ABREU IMÓVEIS - (cód.245718) Cr. 2639. F: 3203-3000. Apto, 2/4, 1 ste, 1 vg, 3 wc, 56m2. R\$ 210 mil. abreu.br/brokers.com.br</p> <p>ABREU IMÓVEIS - (cód.245707) Cr. 2639. F: 3203-3000. Apto, 2/4, 1 ste, 1 vg, 3 wc, 56m2. R\$ 210 mil. abreu.br/brokers.com.br</p> <p>ABREU IMÓVEIS - (cód.245705) Cr. 2639. F: 3203-3000. Apto, 2/4, 1 ste, 1 vg, 3 wc, 56m2. R\$ 210 mil. abreu.br/brokers.com.br</p>		<p>Tirol</p> <p>4 QUARTOS ou +</p> <p>JM CORRETOR DE IMÓVEIS - C.1959. F.9966-0834/8828-4614. Vende-se Apart, Entorno, perto de tudo, And. baixo, Ldo Sombra, 3/4 Sento + 1 Suits Mast (closet+armars+hidro,blindx). Sla p/3 ambientes, WC Social (blindx+granit), Cozin, (arm + granit), Disp, Ar Serv, Ent. Serv, Ent. Serv, Dep. Comp, Pso ceram, Ficam os fixs (armars + espelhos), Ar. Lzer: S. Fests, Piscina, Vig.24 hrs, elevador, 2 Vgas Garag. - Ar. Priv.: 130 m2 - R\$ 315 mil. AP3145(ap) www.imoviseempre.com.br</p> <p>JM CORRETOR DE IMÓVEIS - C.1959. F.9966-0834/8828-4614. Grande oport, vende-se excel apart and. Alto, prox. tudo, var, 1 sl 2 amb (armars), lavab, 2 semite (armars) + 1 ste mast (closet + armars), dep, compl, ar, serv, gran, c, 2 vgs, gar, 180m2, s, fest, 2 pisc parq, churras, 2 elev, port 24 hrs APV.3130 (amc) www.imoviseempre.com.br</p> <p>JM CORRETOR DE IMÓVEIS - C.1959. F.9966-0834/8828-4614. Vende-se Apart, Entorno, perto de tudo, And. baixo, Ldo Sombra, 01 Sult + 2/4 social, Sla p/2 ambientes (varanda + roda tto), We Social, Cozin, (granit), Disp, Ar Serv, Ent. Serv, Dep. Comp, Aca, bam: cerâmica, Granit, - 01 Vga Garag. - Ar. 120m2 - R\$ 160 mil. AP3165(fsm) www.imoviseempre.com.br</p> <p>JM CORRETOR DE IMÓVEIS - C.1959. F.9966-0834/8828-4614. Grande oportunidade, pronto p/ morar, ar, nobre, vende-se excel apart and alto, coraçao Natal, var, 1 sl 3 amb, lavb, 2 sult + 2 semite-suit, na suite mast (closet + var) copa coz, desp, dep comp, ar, serv, porcelan, 3 vgs gar, 18m2, sl fest, pisc, parq, churras, 2 elev, port 24h. APV.3410(jl) www.imoviseempre.com.br</p> <p>PERES & PERES IMÓVEIS - C.1607. F.4006-0207. Apto, c/4 sd 5 sts, closet, 2 s/s, coz, copa, arm no quarto, lav, dep emp, escrit, var, wc, serv, ar, serv, churras, pisc, 5 gar, 2 elev, sl festas, playg, 500m2. R\$ 1.400.000. AV-01850.</p> <p>TERTULIANO RÉGO - Cr.1098J. F.3203-2800. Plantão sdb/dm. Apto, cob, duplex, 3 s/s amplas, lav, esc, 5 sts sd a 5° oncolateral, demais dep, 4 gar, ar, lazer, priv terrace, sauna bar, pisc, apio, junte-se a tudo isto ar, decoraçao, espetac vista. R\$ 1.300 mil. TR8565.</p> <p>ABREU IMÓVEIS - (cód.214859) Cr. 2639. F: 3203-3000. Apto 4qto/3 ste, closet, dep emp, var, escr, a, sv, lazer, financ 221m2 R\$ 550 mil. abreu.br/brokers.com.br</p> <p>ABREU IMÓVEIS - (cód.213004) Cr. 2639. F: 3203-3000. Apto 4qto/3 ste, a, serv, 3 vg, var, dep emp, alazer, 145m2, repasse-saldo R\$ 550 mil. abreu.br/brokers.com.br</p> <p>ABREU IMÓVEIS - (cód.235427) Cr. 2639. F: 3203-3000. Apto 5/4, 4 ste, 3 vg, dep emp, a, serv, var, somb, 330/221 m2 cons, financ, R\$ 630 mil. abreu.br/brokers.com.br</p> <p>ABREU IMÓVEIS - (cód.193310) Cr. 2639. F: 3203-3000. Apto cobertura, 4 ste, dep emp, escrit, 4 vg, arm, lazer, 229m2, financ R\$ 400 mil. abreu.br/brokers.com.br</p> <p>ABREU IMÓVEIS - (cód.189196) Cr. 2639. F: 3203-3000. Apto 4 ste, 2 vg, 5 wc, var, terr, a, serv, arm, escr, 229,5m2 R\$ 800 mil. abreu.br/brokers.com.br</p> <p>ABREU IMÓVEIS - (cód.231399) Cr. 2639. F: 3203-3000. Apto 4 ste, var, 3vg, dep emp, a, serv, somb, alazer, 205m2 R\$ 590 mil. abreu.br/brokers.com.br</p>		<p>Alecrim</p> <p>Casa</p> <p>2 QUARTOS</p> <p>ABREU IMÓVEIS - (cód.231219) Cr. 2639. F: 3203-3000. Casa, 2/4, 1ste, 2vgs, piso novo, ar, serv, terr, var, 110m2, financ, R\$ 110mil - www.abreumoveis.com.br</p> <p>ABREU IMÓVEIS - (cód.233316) Cr.2639. F: 3203-3000. Casa 2/4, 1 ste, 2 vgs dep emp dep ar serv churras func rest, 2 kitnets 300m2, financ, R\$ 300 mil. www.abreu.br/brokers.com.br</p> <p>ABREU IMÓVEIS - (cód.245506) Cr. 2639. F: 3203-3000. Cs, 3/4, 1 ste, 2 vgs, 3 wc, 267m2, R\$ 250 mil. abreu.br/brokers.com.br</p>		<p>Alecrim</p> <p>3 QUARTOS</p> <p>PERES & PERES IMÓVEIS - C.1607. F.4006-0207. Excel casa c/6/4 sd 3 sts, copa/coz c/arm, ar, serv, wc, 2 sl, var, 2 gar, R\$ 220 mil ac proposta. CV-02223.</p> <p>ABREU IMÓVEIS - (Cód.195517) Cr.2639. F: 3203-3000. Casa 3/4, 1 ste, 2 s/s, coz ar, serv, desp, 1 vg, poente, 149m2, R\$ 330 mil. www.abreumoveis.com.br</p> <p>4 QUARTOS ou +</p> <p>TERTULIANO RÉGO - Cr.1098J. F.3203-2800. Plantão sdb/dm. Ótima p/comércio, 2 sts, 4/4, 3wcs, soc, demais dep, ldo/ somb, R\$ 280 mil. TR18817.</p>		<p>Candelária</p> <p>3 QUARTOS</p> <p>ABREU IMÓVEIS - (cód.228447) Cr. 2639. F: 3203-3000. Cs, 3/4 1 ste, 2 vg, bwc, sl 2 amb, qtdo, 240m2/178m2 con financ, R\$ 250 mil. abreu.br/brokers.com.br</p> <p>ABREU IMÓVEIS - (cód.205869) Cr. 2639. F: 3203-3000. Casa, 4/4, 3 sts, 2 vg, 2 s/s, desp, var, ar, serv, box, 200m2, financ, R\$ 200 mil. abreu.br/brokers.com.br</p> <p>ABREU IMÓVEIS - (cód.245673) Cr.2639. F: 3203-3000. Cs, 3 dts, 1 ste, 3 vg, 3wc, 396m2. Financ, R\$ 400 mil. abreu.br/brokers.com.br</p> <p>ABREU IMÓVEIS - (Cód.208786) Cr.2639. F: 3203-3000. Casa, c/3/4, 1 ste, var, escrit, ar, serv, dep emp, pisc, 3 gar, 262m2, R\$ 650 mil. abreu.br/brokers.com.br</p> <p>ABREU IMÓVEIS - (cód.179772) Cr. 2639. F: 3203-3000. Casa, 3/4, 2 sts, 3 s/s, dep emp, escrit, desp, terr, 450/269m2 priv, R\$ 550 mil. abreu.br/brokers.com.br</p> <p>CAIO FERNANDES - C.1191. F.4008-0001. Plantão sdb/dm/feriados das 8 as 17 hs. Csa c/180m2, 3/4 sd 2 sts, sl p/3 amb, wc, ar, serv 6 vgs gar, R\$ 550 mil à vista ou CEF. CAV.18167. www.caiofernandes.com.br</p> <p>ABREU IMÓVEIS - (cód.229165) Cr. 2639. F: 3203-3000. - 3/4, 1 ste, 2vg, dep emp, ar, serv, escr, var, 370m2/219m2con, financ, R\$ 270mil - abreu.br/brokers.com.br</p> <p>TERTULIANO RÉGO - Cr.1098J. F.3203-2800. Plantão sdb/dm. Cond fech, linda csa, 2 pavtos, 481,71m2 constr, terrapio, sl 3 amb, lav, escrit, 4 sts na master 2 wcs/closet, demais dep, 2 gar, pisc, R\$ 1.200.000,00. TR17172.</p> <p>ABREU IMÓVEIS - (cód.197545) Cr. 2639. F: 3203-3000. 4/4 sdo 3stes, dep emp, var, 2vg, escr, arm, ar, serv, 450/300, somb, financ, R\$ 500mil - abreu.br/brokers.com.br</p> <p>ABREU IMÓVEIS - (Cód.226243) Cr. 2639. F: 3203-3000. Casa, 3/4, 1 ste, dep emp, desp, jard, 360/144m2 constr, financ, R\$ 350 mil. abreu.br/brokers.com.br</p> <p>ABREU IMÓVEIS - (Cód.239219) Cr. 2639. F: 3203-3000. Csa, 3/4, 1 ste, dep emp, desp, jard, 360/144m2 constr, financ, R\$ 350 mil. abreu.br/brokers.com.br</p> <p>PERES & PERES IMÓVEIS - C.1607. F.4006-0207. Excel casa c/ótima localização, 3/4 sdo 2 sts, closet, 4 s/s, coz, copa, armario no qto, lavanderia, dep, emp, escrit, var, wc, ar, serv, desp, churras, pisc, 3 gars, terr, med. 45 x 30m, ar, construida 500m2, R\$ 1.000.000,00. CV-09098.</p> <p>CAIO FERNANDES - C.1191. F.4008-0001. Plantão sdb/dm/feriados das 8 as 17 hs. Ótima casa bem localizada, 3/4 sd 2 sts, 3 s/s, wc, coz, ar, serv, 4 vgs gar, R\$ 480 mil, à vista ou CEF.CAV.19087. www.caiofernandes.com.br</p>		<p>Candelária</p> <p>3 QUARTOS</p> <p>PERES & PERES IMÓVEIS - C.1607. F.4006-0207. Excel casa c/ótima localização, 3/4 sdo 2 sts, closet, 4 s/s, coz, copa, armario no qto, lavanderia, dep, emp, escrit, var, wc, ar, serv, desp, churras, pisc, 3 gars, terr, med. 45 x 30m, ar, construida 500m2, R\$ 1.000.000,00. CV-09098.</p> <p>CAIO FERNANDES - C.1191. F.4008-0001. Plantão sdb/dm/feriados das 8 as 17 hs. Ótima casa bem localizada, 3/4 sd 2 sts, 3 s/s, wc, coz, ar, serv, 4 vgs gar, R\$ 480 mil, à vista ou CEF.CAV.19087. www.caiofernandes.com.br</p>		<p>Candelária</p> <p>3 QUARTOS</p> <p>ABREU IMÓVEIS - (cód.229490) Cr. 2639. F: 3203-3000. Casa 6 sts, dep emp, ar, serv, esc, var, ar, lazer, 462m2, financ, R\$ 650 mil. - abreu.br/brokers.com.br</p> <p>ABREU IMÓVEIS - (cód.236370) Cr. 2639. F: 3203-3000. 4 sts, 3vg, ar, serv, dep emp, pisc, churras, var, 900m2, financ, R\$ 750mil - abreu.br/brokers.com.br</p> <p>ABREU IMÓVEIS - (cód.186209) Cr. 2639. F: 3203-3000. 4/4, 2 sts, var, arm, dep emp, 3 vgs, escr, 320m2. R\$ 360 mil - abreu.br/brokers.com.br</p>		<p>Capim Macio</p> <p>3 QUARTOS</p> <p>PERES & PERES IMÓVEIS - C.1607. F.4006-0207. Casa, 3/4, sdo 2 ste, 2 s/s, coz, lav, dep emp, rep, wc, serv, ar, ser, 2 gars. R\$ 220.000,00. CV.02097.</p> <p>ABREU IMÓVEIS - (cód.241658) Cr. 2639. F: 3203-3000. Csa c/3/4, 2 sts, 4 vgs, 2 dep emp, ar, serv, desp, 490/216m2, financ, R\$ 525 mil. - abreu.br/brokers.com.br</p> <p>ABREU IMÓVEIS - (Cód.228436) Cr. 2639. F: 3203-3000. Csa duplex, 3 sts, 8vg, dep emp, ar, serv, escrit, churras, pisc, 300/200m2 constr, financ, R\$ 400 mil. abreu.br/brokers.com.br</p> <p>ABREU IMÓVEIS - (Cód.214349) Cr. 2639. F: 3203-3000. Csa, 3 sts, 4gar, var, ar, serv, dep emp, escrit, lzer, arm, 425m2/252m2 constr, R\$ 380 mil. - abreu.br/brokers.com.br</p> <p>ABREU IMÓVEIS - (cód.241658) Cr. 2639. F: 3203-3000. Csa c/3/4, 2 sts, 4 vgs, 2 dep emp, ar, serv, desp, 490/216m2, financ, R\$ 525 mil. - abreu.br/brokers.com.br</p> <p>ABREU IMÓVEIS - (cód.241658) Cr. 2639. F: 3203-3000. Csa c/3/4, 2 sts, 4 vgs, 2 dep emp, ar, serv, desp, 490/216m2, financ, R\$ 525 mil. - abreu.br/brokers.com.br</p> <p>ABREU IMÓVEIS - (cód.207640) Cr. 2639. F: 3203-3000. Casa, 3 sts, 2 esc, ar, serv, desp, pisc churras, financ 4002/225m2 con, R\$ 650 mil. - abreu.br/brokers.com.br</p> <p>ABREU IMÓVEIS - (cód.217017) Cr. 2639. F: 3203-3000. Csa, 3 sts, 5vg, var, dep emp, ar, serv, ar, lzer, 426/198m2 con, financ, R\$ 440 mil. - abreu.br/brokers.com.br</p> <p>ABREU IMÓVEIS - (cód.193301) Cr. 2639. F: 3203-3000. Csa c/3/4, 1 ste, var, 2 vg, dep emp, 432/215m2 constr, R\$ 300 mil. - abreu.br/brokers.com.br</p> <p>ABREU IMÓVEIS - (Cód.220250) Cr. 2639. F: 3203-3000. Csa, 3/4, 1 ste, lav, 628m2, 350m2 con, somb, financ, R\$ 460 mil. - abreu.br/brokers.com.br</p> <p>ABREU IMÓVEIS - (cód.232976) Cr. 2639. F: 3203-3000. Casa, 3 sts, esc, var, ar, serv, jdjm, terr, desp, 300/18m2 con financ, R\$ 520 mil. - abreu.br/brokers.com.br</p> <p>CAIO FERNANDES - C.1191. F.4008-0001. Plantão sdb/dm/feriados das 8 as 17 hs. Csa ótima, terr 15x30, 4/4 sd 4 sts, sl, wc, coz c/arm, ar, serv, 4 vgs gar, R\$ 600 mil, à vista ou CEF. CAV.19443. www.caiofernandes.com.br</p> <p>CAIO FERNANDES - C.1191. F.4008-0001. Plantão sdb/dm/feriados das 8 as 17 hs. Csa ótima, terr 15x30, 4/4 sd 4 sts, sl, wc, coz c/arm, ar, serv, 4 vgs gar, R\$ 600 mil, à vista ou CEF. CAV.19443. www.caiofernandes.com.br</p> <p>CAIO FERNANDES - C.1191. F.4008-0001. Plantão sdb/dm/feriados das 8 as 17 hs. Csa ótima, terr 15x30, 4/4 sd 4 sts, sl, wc, coz c/arm, ar, serv, 4 vgs gar, R\$ 600 mil, à vista ou CEF. CAV.19443. www.caiofernandes.com.br</p> <p>TERTULIANO RÉGO - Cr.1098J. F.3203-2800. Plantão sdb/dm. Casa, ótimo local, 2.000m2, terrapio sl 3 amb, esc, 4 sts, wc soc coz/desp, ar, serv 3 deps emp, 3 gar, pisc sauna, churras, bar, R\$ 1.800 mil. TR13036.</p> <p>ABREU IMÓVEIS - (cód.225830) Cr. 2639. F: 3203-3000. 4stes, 5vg, 2var, dep emp, ar, gazer, somb, financ, 1.000/600m2con, R\$ 600mil. - abreu.br/brokers.com.br</p> <p>ABREU IMÓVEIS - (cód.226243) Cr. 2639. F: 3203-3000. Csa 4/4, 2 sts, 4vg, dep emp, escr, pisc, churras, s, festas, arm, 420m2, financ, R\$ 780 mil - abreu.br/brokers.com.br</p> <p>ABREU IMÓVEIS - (Cód.239219) Cr. 2639. F: 3203-3000. Csa, 5 sts, 4 vg, dep emp, ar, serv, ar, lzer, coz c/móveis, 480m2/440m2 constr, financ, R\$ 800 mil. abreu.br/brokers.com.br</p>	

ALUGO APTO EM LAGOA NOVA

2/4, R\$ 500,00 + cond + IPTU.

Cond D. Antônio (próx da UFRN)

gar, pisc, play, apto, sl var, coz, ar, serv.

Tec. Imobiliária C1718

F:3221-2222/9981-0538

Repasso sala em Edifício comercial próximo a Justiça Federal

• sala com dois banheiros inclusos totalizando 50 m²

Tel. (84) 9619-0524

Outras Localidades

TERTULIANO RÉGO - Cr.1098J. F.3203-2800. Plantão sdb/dm. Canguaretama, apto 254m2, sl 3 amb, lavabo, esc, 4 sts, coz, dep emp, desp, sl fest, sl jog, fitness, pisc, churras, bar, qdra, 3 gar, somb, R\$ 790 mil. TR18681.

classificados para anunciar ligue: 4009 0200

1.2 Capim Macio 1.2 Cidade Verde 1.2 Igapó 1.2 Lagoa Nova 1.2 Neópolis 1.2 Nova Parnamirim 1.2 Nova Parnamirim 1.2 Parnamirim

1 IMÓVEIS Compra e Venda

1.2 Casa

Capim Macio

4 QUARTOS ou +

ABREU IMÓVEIS - (cód 217028) Cr. 2639. F: 3203-3000. 4 sts, 8gar, 3wc, 100m2, 391m2cons, pisc, churras, var, armaz, financ. R\$ 900 mil - abreu.br/brokers.com.br

ABREU IMÓVEIS - (cód 229963) Cr. 2639. F: 3203-3000. 4/4, 2dep emp, ar serv, 2var, lazer, 660/280m2con, financia. R\$ 550mil - abreu.br/brokers.com.br

ABREU IMÓVEIS - (cód 233253) Cr. 2639. F: 3203-3000. 4 sts, 3vgs, var, ar serv, escrit, dep emp, pisc, 800/479m2con, financia. R\$ 600 mil - abreu.br/brokers.com.br

ABREU IMÓVEIS - (cód 193228) Cr. 2639. F: 3203-3000. 4/4, 2dep emp, ar serv, 2var, lazer, 660/280m2con, financia. R\$ 550mil - abreu.br/brokers.com.br

Centro

3 QUARTOS

TERTULIANO RÉGO - Cr. 1098J. F: 3203-2800. Plantão sãb/dom. Ótimo duplex c/130m2 const, sl, lav, 3/4 (1ste/var), demais dep, gar, lado sombra. R\$ 150 mil. TR17637.

Cidade Alta

1 QUARTO

ESCRIT. IMOB. CARLOS CUNHA C.1073. F: 3211.3252/4646. Térreo: Recepção, auditório, palco, sala, wc; 1º andar: 01 são, 03 salas, 02 wc. R\$ 160 mil/quitada

Cidade Jardim

4 QUARTOS ou +

STERTULIANO RÉGO - Cr. 1098J. F: 3203-2800. Plantão sãb/dom. Linda casa, recuo (10 mts), sl 3 amb, 4/4 3 sts, demais dep, 4 gar, pisc, R\$ 670 mil. TR17908.

Cidade Satélite

3 QUARTOS

CAIO FERNANDES - C.1191. F.4008-0001. Plantão sãb/dom/feriados das 8 as 17 hs. www.caiofernandes.com.br. Excel casa, terr 12x30, 5/4sd 1 ste 2 sls p/3 amb, coz, pisc, wc serv, 2 vgs gar R\$ 190 mil + saldo devedor à vista ou CEF. CAV. 18370.

TERTULIANO RÉGO - Cr. 1098J. F: 3203-2800. Plantão sãb/dom. Casa, boa terraço, sl 3/4 1 ste wc soc, 3 gar, pisc, churrasq, R\$ 250 mil. TR17183.

4 QUARTOS ou +

CAIO FERNANDES - C.1191. F.4008-0001. Plantão sãb/dom/feriados das 8 as 17 hs. www.caiofernandes.com.br. Excel casa, terr 12x30, 5/4sd 1 ste 2 sls p/3 amb, coz, pisc, wc serv, 2 vgs gar R\$ 190 mil + saldo devedor à vista ou CEF. CAV. 18370.

CAIO FERNANDES - C.1191. F.4008-0001. Plantão sãb/dom/feriados das 8 as 17 hs. www.caiofernandes.com.br. Boa casa, c/4/4 sd 1 ste sl, wc, coz, ar serv, 5 vgs gar, R\$ 235 mil. à vista ou CEF. CAV.19059.

Cidade Verde

3 QUARTOS

CAIO FERNANDES - C.1191. F.4008-0001. Plantão sãb/dom/feriados das 8 as 17 hs. www.caiofernandes.com.br. Casa boa c/3/4 sd 1 ste, 2 sls, coz, ar serv, 3 vgs gar, R\$ 210 mil à vista. CAV17751. www.caiofernandes.com.br

4 QUARTOS ou +

CAIO FERNANDES - C.1191. F.4008-0001. Plantão sãb/dom/feriados das 8 as 17 hs. Casa boa c/4/4 sd 1 ste, 2 sls, coz, ar serv, 3 vgs gar, R\$ 210 mil à vista. CAV17751. www.caiofernandes.com.br

CAIO FERNANDES - C.1191. F.4008-0001. Plantão sãb/dom/feriados das 8 as 17 hs. Casa boa c/4/4 sd 1 ste, 2 sls, coz, ar serv, 3 vgs gar, R\$ 210 mil à vista. CAV17751. www.caiofernandes.com.br

CAIO FERNANDES - C.1191. F.4008-0001. Plantão sãb/dom/feriados das 8 as 17 hs. Casa excel c/5/4 sd 5 sls, sl p/3 amb, coz, ar serv, 4 vgs gar. R\$ 740 mil. à vista ou CEF. CAV19495. www.caiofernandes.com.br

Dix-Sept Rosado

2 QUARTOS

CAIO FERNANDES - C.1191. F.4008-0001. Plantão sãb/dom/feriados das 8 as 17 hs. www.caiofernandes.com.br. Csa c/2/4, sl p/2 amb, wc, coz, ar serv, 3 vgs gar. Apenas R\$ 200 mil. A vista ou CEF. CAV18730.

3 QUARTOS

CAIO FERNANDES - C.1191. F.4008-0001. Plantão sãb/dom/feriados das 8 as 17 hs. www.caiofernandes.com.br. Csa c/2/4, sl p/2 amb, wc, coz, ar serv, 3 vgs gar, à vista ou CEF. R\$ 400 mil. CAV19375.

ABREU IMÓVEIS - (Cód235834) Cr. 2639. F: 3203-3000. Csa, 3/4/2 sts, 2 vgs gar, var, ar serv, coz c/arm, 300m2, sl p/2 amb, financia. R\$ 390 mil. abreu.br/brokers.com.br

ABREU IMÓVEIS - (cód.186044) Cr. 2639. F: 3203-3000. Csa, 3 ste, 4 vgs, dep emp, ar serv, pisc, quintal, churras, 362/162m2, financia. R\$350 mil. abreu.br/brokers.com.br

ABREU IMÓVEIS - (Cód186044) Cr. 2639. F: 3203-3000. Csa, 3 sts, 4 vgs, dep emp, ar serv, pisc, qtal, churras, 362/162m2, R\$ 350 mil. abreu.br/brokers.com.br

ABREU IMÓVEIS - (Cód186044) Cr. 2639. F: 3203-3000. Csa, 3 sts, 4 vgs, dep emp, ar serv, pisc, qtal, churras, 362/162m2, R\$ 350 mil. abreu.br/brokers.com.br

Emas

2 QUARTOS

ABREU IMÓVEIS - (cód 190309) Cr. 2639. F: 3203-3000. 2/4, 1gar, sl, wc, var, coz, desp, 200m2total, 77m2con. R\$ 90mil - www.abreumoveis.com.br

3 QUARTOS

CAIO FERNANDES - C.1191. F.4008-0001. Plantão sãb/dom/feriados das 8 as 17 hs. www.caiofernandes.com.br. Casa em ótima localiz, c/3/4 sd 3 sts, sl p/3 amb, wc, coz, 6 vgs de gar à vista ou CEF. R\$ 690 mil. CAV - 14728

CAIO FERNANDES - C.1191. F.4008-0001. Plantão sãb/dom/feriados das 8 as 17 hs. www.caiofernandes.com.br. Csa c/terr 15x30, 4/4 sd 1 ste, 2 sls, coz, ar serv, 4 vgs gar, R\$ 480 mil à vista ou CEF. CAV - 19256.

CAIO FERNANDES - C.1191. F.4008-0001. Plantão sãb/dom/feriados das 8 as 17 hs. www.caiofernandes.com.br. Boa Csa local, excel, 3 sts, sl p/2 amb, wc, coz, ar serv, 4 vgs gar, R\$ 160 mil. A vista ou CEF. CAV - 18290

LL IMÓVEIS - C.1601. F.3647-2000. Pq Indust 3/4 (ste) à serv, var, gar R\$ 165 mil.

ABREU IMÓVEIS - (cód234711) Cr. 2639. F: 3203-3000. - Csa, 3/4/1 ste, 2 vgs, var, dep emp, ar serv, pisc, churras, 200m2 priv, financia. R\$ 230 mil - abreu.br/brokers.com.br

ABREU IMÓVEIS - (cód230648) Cr. 2639. F: 3203-3000. - Csa, 3/4,1 ste, 2 vgs, ar serv, qtal, jardim, sombra, 200m2, financia. R\$ 150 mil - abreu.br/brokers.com.br

ABREU IMÓVEIS - (Cód191927) Cr. 2639. F: 3203-3000. Csa, 3/4, 1 ste, 2 vgs, poente, ar serv, gradeada, 200/128m2 priv. R\$ 120 mil. - abreu.br/brokers.com.br

ABREU IMÓVEIS - (cód 189821) Cr. 2639. F: 3203-3000. - Csa em cond, 3/4, 1 ste, 2 vgs, var, ar serv, 210m2 priv. R\$ 145 mil. - abreu.br/brokers.com.br

4 QUARTOS ou +

CAIO FERNANDES - C.1191. F.4008-0001. Plantão sãb/dom/feriados das 8 as 17 hs. www.caiofernandes.com.br. Casa ótima c/4/4 sd 4 sts + dep, 2 sls, wc, coz, ar serv, 4 vgs gar, R\$ 550 mil. A vista ou CEF. CAV - 18541

LL IMÓVEIS - C.1601. F.3647-2000. Duplex 4/4 (3 ste) wc, coz, 2 sl, à serv, var, gar, cerca, port elet.

TERTULIANO RÉGO - Cr. 1098J. F: 3203-2800. Plantão sãb/dom. Exc cs 385m2 ar, const, 4 sl, lavb, 5 ste, wc soc, coz, ar serv, dep emp, 4 gar, 2 elev, R\$ 380 mil. TR18531.

Eucalipto

3 QUARTOS

JM CORRETOR DE IMÓVEIS - C.1959. F.9966-0834/8828-4614. Vende-se exc csa, cond fech, 3/4 sdo 1 ste, closet, 2 pav, 2 vgs gar, sl p/2 amb, esc, copa, coz, desp, ar serv, depend, empr, blind, pisc, ar.lazer cond compl, port 24 hrs, R\$ 280 mil. CV778 (ac). www.imoveisempre.com.br

CAIO FERNANDES - C.1191. F.4008-0001. Plantão sãb/dom/feriados das 8 as 17 hs. Casa em excel localiz, c/4/4 sd 3 sts + dep, sl, wc, coz, ar serv, 4 vgs gar, R\$ 350.000,00 - a vista ou cef. CAV - 19292.

CAIO FERNANDES - C.1191. F.4008-0001. Plantão sãb/dom/feriados das 8 as 17 hs. www.caiofernandes.com.br. casa muito Boa em excel localiz, c/4/4 sd 3 sts + dep, sl, wc, coz, ar serv, 4 vgs gar, R\$ 350.000,00 - a vista ou cef. CAV - 19292.

Igapó

4 QUARTOS ou +

CASA C/4/4 SDO 02 STE Gar p/02 carros, sl, coz, wc, ar serv + wc, cerca elétrica, saneada e asfaltada. R\$ 150 Mil. F:3214-8470

Jiqui

4 QUARTOS ou +

ABREU IMÓVEIS - (Cód.215405) Cr. 2639. F: 3203-3000. Csa duplex, 5stes, 4gar, 2wc, 330m2cons, 490m2terr, armaz, dep emp, cond c/ ar.lazer completa. R\$ 720 mil. abreu.br/brokers.com.br

ABREU IMÓVEIS - (Cód.215340) Cr. 2639. F: 3203-3000. Csa 5stes, 4gar, 2wc, dep emp, 300m2cons, 493m2terr, alto padrão, cond c/ ar.lazer comp. R\$ 780mil. abreu.br/brokers.com.br

Lagoa Nova

3 QUARTOS

ESCRIT. IMOB. CARLOS CUNHA C.1073. F:3211.3252/4646. C/02 suítes + 3/4, 03 salas, escrit; despensa, dep, estucada, recuo, lat. livres. R\$ 400 mil

PERES & PERES IMÓVEIS - C.1607. F.4006-0207. Apto, 3/4, sdo 1 ste, 1 wc, 2 sls, 3 gar, ar serv, arm qto, copa, coz, dep emp, desp, escrit, sl jnat, sl vis, wc serv, lav, r.calc. R\$ 250 mil. CV-01867

PERES & PERES IMÓVEIS - C.1607. F.4006-0207.3/4, sdo 2 ste, closet, 3 sla, coz, copa, armário no quarto, var, wc serviço, ar serv, desp, 3 gars, 280m2. R\$ 380 mil. CV-01772

CAIO FERNANDES - C.1191. F.4008-0001. Plantão sãb/dom/feriados das 8 as 17 hs. www.caiofernandes.com.br. Csa em ótima localiz, c/3/4 sd 3 sts, sl p/3 amb, wc, coz, 6 vgs de gar à vista ou CEF. R\$ 690 mil. CAV - 14728

CAIO FERNANDES - C.1191. F.4008-0001. Plantão sãb/dom/feriados das 8 as 17 hs. www.caiofernandes.com.br. Csa c/terr 15x30, 4/4 sd 1 ste, 2 sls, coz, ar serv, 4 vgs gar, R\$ 480 mil à vista ou CEF. CAV - 19256.

CAIO FERNANDES - C.1191. F.4008-0001. Plantão sãb/dom/feriados das 8 as 17 hs. www.caiofernandes.com.br. Boa Csa local, excel, 3 sts, sl p/2 amb, wc, coz, ar serv, 4 vgs gar, R\$ 160 mil. A vista ou CEF. CAV - 18290

LL IMÓVEIS - C.1601. F.3647-2000. Pq Indust 3/4 (ste) à serv, var, gar R\$ 165 mil.

ABREU IMÓVEIS - (cód234711) Cr. 2639. F: 3203-3000. - Csa, 3/4/1 ste, 2 vgs, var, dep emp, ar serv, pisc, churras, 200m2 priv, financia. R\$ 230 mil - abreu.br/brokers.com.br

ABREU IMÓVEIS - (cód230648) Cr. 2639. F: 3203-3000. - Csa, 3/4,1 ste, 2 vgs, ar serv, qtal, jardim, sombra, 200m2, financia. R\$ 150 mil - abreu.br/brokers.com.br

ABREU IMÓVEIS - (Cód191927) Cr. 2639. F: 3203-3000. Csa, 3/4, 1 ste, 2 vgs, poente, ar serv, gradeada, 200/128m2 priv. R\$ 120 mil. - abreu.br/brokers.com.br

ABREU IMÓVEIS - (cód 189821) Cr. 2639. F: 3203-3000. - Csa em cond, 3/4, 1 ste, 2 vgs, var, ar serv, 210m2 priv. R\$ 145 mil. - abreu.br/brokers.com.br

CAIO FERNANDES - C.1191. F.4008-0001. Plantão sãb/dom/feriados das 8 as 17 hs. www.caiofernandes.com.br. Casa ótima c/4/4 sd 4 sts + dep, 2 sls, wc, coz, ar serv, 4 vgs gar, R\$ 550 mil. A vista ou CEF. CAV - 18541

LL IMÓVEIS - C.1601. F.3647-2000. Duplex 4/4 (3 ste) wc, coz, 2 sl, à serv, var, gar, cerca, port elet.

TERTULIANO RÉGO - Cr. 1098J. F: 3203-2800. Plantão sãb/dom. Exc cs 385m2 ar, const, 4 sl, lavb, 5 ste, wc soc, coz, ar serv, dep emp, 4 gar, 2 elev, R\$ 380 mil. TR18531.

ABREU IMÓVEIS - (Cód 227254) Cr. 2639. F: 3203-3000. Csa, 5/4, 3 sts, escrit, 2 dep emp, sobra, 508/230m2 cons, financia. R\$ 580 mil. abreu.br/brokers.com.br

Nazare

3 QUARTOS

ABREU IMÓVEIS - (Cód 223013) Cr. 2639. F: 3203-3000 3/4, 1sts, 4vgs, dep emp, ar serv, escrit, var, 377/272m2 con, financia, R\$600 mil www.abreumoveis.com.br

ABREU IMÓVEIS - (Cód 185804) Cr. 2639. F: 3203-3000. 3/4, 2sts, clos, 10vg, ar serv, lavand, dep emp, desp, 330m2, R\$ 460 mil. abreu.br/brokers.com.br

Neópolis

3 QUARTOS

CAIO FERNANDES - C.1191. F.4008-0001. Plantão sãb/dom/feriados das 8 as 17 hs. www.caiofernandes.com.br. casa muito Boa em excel localiz, c/4/4 sd 3 sts + dep, sl, wc, coz, ar serv, 4 vgs gar, R\$ 350.000,00 - a vista ou cef. CAV - 19292.

CAIO FERNANDES - C.1191. F.4008-0001. Plantão sãb/dom/feriados das 8 as 17 hs. www.caiofernandes.com.br. casa muito Boa em excel localiz, c/4/4 sd 3 sts + dep, sl, wc, coz, ar serv, 4 vgs gar, R\$ 350.000,00 - a vista ou cef. CAV - 19292.

ABREU IMÓVEIS - (cód 228426) Cr. 2639. F: 3203-3000. 4stes, 4vg, 2var, escrit, dep emp, pisc, 440m2/340m2 con, financia, R\$ 530 mil. abreu.br/brokers.com.br

ABREU IMÓVEIS - (cód 240554) Cr. 2639. F: 3203-3000. 3/4, 1ste, 3vgs, ar serv, var, desp, 91m2/132m2 cons.Financia. R\$ 190 mil. abreu.br/brokers.com.br

ABREU IMÓVEIS - (cód 194372) Cr. 2639. F: 3203-3000. 4/4, 1 ste, 2wc, 6gar, pisc, churras, financia, 842m2, 357m2priv. R\$ 600 mil - abreu.br/brokers.com.br

ABREU IMÓVEIS - (Cód.224375) Cr. 2639. F: 3203-3000. Csa, 5/4, 6 sts, 6 vgs, dep emp, escrit, ar serv, var, 365/315m2 constr. R\$ 750 mil. abreu.br/brokers.com.br

ABREU IMÓVEIS - (cód 251396) Cr. 2639. F: 3203-3000. 4/4, 2 vgs, 5 wc, 380m2, finan/pern. R\$ 700 mil - abreu.br/brokers.com.br

ABREU IMÓVEIS - (Cód 243854) Cr. 2639. F: 3203-3000. 4/4, 2 sts, 6 vgs, 7 wc, 785m2, financ. R\$ 800 mil - abreu.br/brokers.com.br

ABREU IMÓVEIS - (Cód 243488) Cr. 2639. F: 3203-3000. Csa 4/4, 2 sts 6 vgs 4 wc, 416m2 financ. R\$ 680 mil. abreu.br/brokers.com.br

ABREU IMÓVEIS - (Cód 243472) Cr. 2639. F: 3203-3000. Csa 4/4, 1 ste, 3 vgs 3 wc 300m2 financ. R\$ 350 mil. abreu.br/brokers.com.br

Mãe Luiza

4 QUARTOS ou +

ABREU IMÓVEIS - (Cód.197975) Cr. 2639. F: 3203-3000. Csa, 4/4, 3 sts, ar serv, 5 vgs, arq grega, vista mar, 325m2. R\$ 270 mil. abreu.br/brokers.com.br

Mirassol

3 QUARTOS

CAIO FERNANDES - C.1191. F.4008-0001. Plantão sãb/dom/feriados das 8 as 17 hs. www.caiofernandes.com.br. Ótima casa, excel localiz, 3/4 sd 1 ste + dep, 2 sls, 2 wc, coz, ar serv, 1 vgs gar, R\$ 280 mil. à vista ou CEF. à CAV - 18.742.

4 QUARTOS ou +

CAIO FERNANDES - C.1191. F.4008-0001. Plantão sãb/dom/feriados das 8 as 17 hs. www.caiofernandes.com.br. Csa em ótima localiz, c/3/4 sd 3 sts, sl p/3 amb, wc, coz, ar serv, 3 vgs de gar. R\$ 300 mil. a vista ou CEF. CAV 18523.

TERTULIANO RÉGO - Cr. 1098J. F: 3203-2800. Plantão sãb/dom. Casa c/sl p/2 amb 4/4 sd 1 ste, wc soc, coz ar serv, dep emp, 2 gar. R\$ 320 mil. TR18211.

Morro Branco

3 QUARTOS

CAIO FERNANDES - C.1191. F.4008-0001. Plantão sãb/dom/feriados das 8 as 17 hs. www.caiofernandes.com.br. Csa em ot local, 3/4 sd 1 ste + dep, sl p/3 amb, wc, coz, ar serv, 3 vgs gar. Apenas R\$ 300 mil. Aceitação financ e proposta. CAV - 15461.

CAIO FERNANDES - C.1191. F.4008-0001. Plantão sãb/dom/feriados das 8 as 17 hs. www.caiofernandes.com.br. Csa c/3/4 sd 1 ste, 2 sl, coz, ar serv, 2 vgs gar, R\$ 145 mil. à vista ou CEF. CAV - 17076.

CAIO FERNANDES - C.1191. F.4008-0001. Plantão sãb/dom/feriados das 8 as 17 hs. www.caiofernandes.com.br. Csa c/3/4 sd 1 ste, 2 sl, coz, ar serv, 2 vgs gar, R\$ 145 mil. à vista ou CEF. CAV - 17076.

TERTULIANO RÉGO - Cr. 1098J. F: 3203-2800. Plantão sãb/dom. Ótm cs, esquina, boa p/ escrit, clinica ou resid, 190m2 const, terraço, 2 sl, 3/4 (1ste) wc soc, demais dep, 4 gar, R\$ 340 mil. TR17042.

4 QUARTOS ou +

ABREU IMÓVEIS - (Cód.227554) Cr. 2639. F: 3203-3000. Csa, 5/4, 3 sts, escrit, 2 dep emp, sobra, 508/230m2 cons, financia. R\$ 580 mil. abreu.br/brokers.com.br

Nazare

3 QUARTOS

ABREU IMÓVEIS - (Cód 227254) Cr. 2639. F: 3203-3000. Csa, 5/4, 3 sts, escrit, 2 dep emp, sobra, 508/230m2 cons, financia. R\$ 580 mil. abreu.br/brokers.com.br

ABREU IMÓVEIS - (cód 22734) Cr. 2639. F: 3203-3000. Csa, 3/4, 1 ste, 3 gar, 330m2, 187m2 constr, financia. R\$ 260 mil. abreu.br/brokers.com.br

Neópolis

3 QUARTOS

CAIO FERNANDES - C.1191. F.4008-0001. Plantão sãb/dom/feriados das 8 as 17 hs. www.caiofernandes.com.br. casa muito Boa em excel localiz, c/4/4 sd 3 sts + dep, sl, wc, coz, ar serv, 4 vgs gar, R\$ 350.000,00 - a vista ou cef. CAV - 19292.

CAIO FERNANDES - C.1191. F.4008-0001. Plantão sãb/dom/feriados das 8 as 17 hs. www.caiofernandes.com.br. casa muito Boa em excel localiz, c/4/4 sd 3 sts + dep, sl, wc, coz, ar serv, 4 vgs gar, R\$ 350.000,00 - a vista ou cef. CAV - 19292.

ABREU IMÓVEIS - (cód 216

Carro & moto



TÁ TUDO AQUI.

Chegou o suplemento que vai ser o porta-voz do mercado de carros e motos do Rio Grande do Norte. Os salões que acontecem pelo mundo, as notícias da indústria nacional e internacional, test drives exclusivos, dicas de oficina, quem é quem no ramo em nosso estado.

Carro&Moto traz tudo o que precisa saber para comprar, vender, cuidar, escolher, equipar, conservar, tunar e aproveitar no mundo das quatro e das duas rodas.

Toda quinta. Aqui, no Diário de Natal.

classificados para anunciar ligue: 4009 0200

Natal, domingo, 20 de fevereiro de 2011 - DIÁRIO de NATAL >> 7

1.2 Parque dos Coqueiros 1.2 Planalto 1.2 Ponta Negra 1.2 Praias 1.2 Praias 1.2 San Vale 1.2 Outras Localidades 1.3 Cidade Verde

Parque dos Coqueiros

2 QUARTOS

PARQUE DOS COQUEIROS - casa de eq. terraço, sl, circulação, 2/4, wc, 375m2, c/ escritura. F.3664-9200/8896-7043

Petrópolis

2 QUARTOS

REIS MAGOS C.1328. F. 3222-4480/3211.2355. Sala, 2/4, wc soc, quintal pequeno. R\$ 130 mil.

4 QUARTOS ou +

ABREU IMÓVEIS - (Cód. 228140) Cr. 2639. F: 3203-3000. Csa, 5/4, 2 sts, gar, dep emp, ar.serv, sombra, var, 239m2, fiancia. R\$ 450 mil. abreu.br/brokers.com.br

ABREU IMÓVEIS - (Cód. 214993) Cr. 2639. F: 3203-3000. Csa c/12 slas, 9wcs, recepção ampla, 302m2/368m2 constr, fiancia. R\$ 900 mil. abreu.br/brokers.com.br

ABREU IMÓVEIS - (Cód. 235448) Cr. 2639. F: 3203-3000. Csa, 4/4, ar.serv, var, 2 vgs, qtal, 264m2/225m2 constr, negocia. R\$ 450 mil. abreu.br/brokers.com.br

ABREU IMÓVEIS - (Cód. 228138) Cr. 2639. F: 3203-3000. Csa, 4/4, 1 ste, 2 sts, dep emp, 3 wcs, coz, 133m2/118m2 priv, fiancia. R\$ 200 mil. abreu.br/brokers.com.br

ABREU IMÓVEIS - (Cód. 200604) Cr. 2639. F: 3203-3000. Csa, 3/4, 1 ste, 2 gar, 2 wcs, 143m2, fiancia. R\$ 240 mil. br/brokers.com.br

ABREU IMÓVEIS - (Cód. 235448) Cr. 2639. F: 3203-3000. Csa, 4/4, ar.serv, var, 2 vgs, qtal, 264m2/225m2 constr, negocia. R\$ 450 mil. abreu.br/brokers.com.br

ABREU IMÓVEIS - (Cód. 228138) Cr. 2639. F: 3203-3000. Csa, 4/4, 1 ste, 2 sts, dep emp, 3 wcs, coz, 133m2/118m2 priv, fiancia. R\$ 200 mil. abreu.br/brokers.com.br

ABREU IMÓVEIS - (Cód. 200604) Cr. 2639. F: 3203-3000. Csa, 3/4, 1 ste, 2 gar, 2 wcs, 143m2, fiancia. R\$ 240 mil. br/brokers.com.br

ABREU IMÓVEIS - (Cód. 235448) Cr. 2639. F: 3203-3000. Csa, 4/4, ar.serv, var, 2 vgs, qtal, 264m2/225m2 constr, negocia. R\$ 450 mil. abreu.br/brokers.com.br

ABREU IMÓVEIS - (Cód. 228138) Cr. 2639. F: 3203-3000. Csa, 4/4, 1 ste, 2 sts, dep emp, 3 wcs, coz, 133m2/118m2 priv, fiancia. R\$ 200 mil. abreu.br/brokers.com.br

ABREU IMÓVEIS - (Cód. 200604) Cr. 2639. F: 3203-3000. Csa, 3/4, 1 ste, 2 gar, 2 wcs, 143m2, fiancia. R\$ 240 mil. br/brokers.com.br

ABREU IMÓVEIS - (Cód. 235448) Cr. 2639. F: 3203-3000. Csa, 4/4, ar.serv, var, 2 vgs, qtal, 264m2/225m2 constr, negocia. R\$ 450 mil. abreu.br/brokers.com.br

ABREU IMÓVEIS - (Cód. 228138) Cr. 2639. F: 3203-3000. Csa, 4/4, 1 ste, 2 sts, dep emp, 3 wcs, coz, 133m2/118m2 priv, fiancia. R\$ 200 mil. abreu.br/brokers.com.br

ABREU IMÓVEIS - (Cód. 200604) Cr. 2639. F: 3203-3000. Csa, 3/4, 1 ste, 2 gar, 2 wcs, 143m2, fiancia. R\$ 240 mil. br/brokers.com.br

ABREU IMÓVEIS - (Cód. 235448) Cr. 2639. F: 3203-3000. Csa, 4/4, ar.serv, var, 2 vgs, qtal, 264m2/225m2 constr, negocia. R\$ 450 mil. abreu.br/brokers.com.br

ABREU IMÓVEIS - (Cód. 228138) Cr. 2639. F: 3203-3000. Csa, 4/4, 1 ste, 2 sts, dep emp, 3 wcs, coz, 133m2/118m2 priv, fiancia. R\$ 200 mil. abreu.br/brokers.com.br

ABREU IMÓVEIS - (Cód. 200604) Cr. 2639. F: 3203-3000. Csa, 3/4, 1 ste, 2 gar, 2 wcs, 143m2, fiancia. R\$ 240 mil. br/brokers.com.br

ABREU IMÓVEIS - (Cód. 235448) Cr. 2639. F: 3203-3000. Csa, 4/4, ar.serv, var, 2 vgs, qtal, 264m2/225m2 constr, negocia. R\$ 450 mil. abreu.br/brokers.com.br

ABREU IMÓVEIS - (Cód. 228138) Cr. 2639. F: 3203-3000. Csa, 4/4, 1 ste, 2 sts, dep emp, 3 wcs, coz, 133m2/118m2 priv, fiancia. R\$ 200 mil. abreu.br/brokers.com.br

ABREU IMÓVEIS - (Cód. 200604) Cr. 2639. F: 3203-3000. Csa, 3/4, 1 ste, 2 gar, 2 wcs, 143m2, fiancia. R\$ 240 mil. br/brokers.com.br

ABREU IMÓVEIS - (Cód. 235448) Cr. 2639. F: 3203-3000. Csa, 4/4, ar.serv, var, 2 vgs, qtal, 264m2/225m2 constr, negocia. R\$ 450 mil. abreu.br/brokers.com.br

ABREU IMÓVEIS - (Cód. 228138) Cr. 2639. F: 3203-3000. Csa, 4/4, 1 ste, 2 sts, dep emp, 3 wcs, coz, 133m2/118m2 priv, fiancia. R\$ 200 mil. abreu.br/brokers.com.br

ABREU IMÓVEIS - (Cód. 200604) Cr. 2639. F: 3203-3000. Csa, 3/4, 1 ste, 2 gar, 2 wcs, 143m2, fiancia. R\$ 240 mil. br/brokers.com.br

ABREU IMÓVEIS - (Cód. 235448) Cr. 2639. F: 3203-3000. Csa, 4/4, ar.serv, var, 2 vgs, qtal, 264m2/225m2 constr, negocia. R\$ 450 mil. abreu.br/brokers.com.br

ABREU IMÓVEIS - (Cód. 228138) Cr. 2639. F: 3203-3000. Csa, 4/4, 1 ste, 2 sts, dep emp, 3 wcs, coz, 133m2/118m2 priv, fiancia. R\$ 200 mil. abreu.br/brokers.com.br

ABREU IMÓVEIS - (Cód. 200604) Cr. 2639. F: 3203-3000. Csa, 3/4, 1 ste, 2 gar, 2 wcs, 143m2, fiancia. R\$ 240 mil. br/brokers.com.br

ABREU IMÓVEIS - (Cód. 235448) Cr. 2639. F: 3203-3000. Csa, 4/4, ar.serv, var, 2 vgs, qtal, 264m2/225m2 constr, negocia. R\$ 450 mil. abreu.br/brokers.com.br

ABREU IMÓVEIS - (Cód. 228138) Cr. 2639. F: 3203-3000. Csa, 4/4, 1 ste, 2 sts, dep emp, 3 wcs, coz, 133m2/118m2 priv, fiancia. R\$ 200 mil. abreu.br/brokers.com.br

ABREU IMÓVEIS - (Cód. 200604) Cr. 2639. F: 3203-3000. Csa, 3/4, 1 ste, 2 gar, 2 wcs, 143m2, fiancia. R\$ 240 mil. br/brokers.com.br

ABREU IMÓVEIS - (Cód. 235448) Cr. 2639. F: 3203-3000. Csa, 4/4, ar.serv, var, 2 vgs, qtal, 264m2/225m2 constr, negocia. R\$ 450 mil. abreu.br/brokers.com.br

ABREU IMÓVEIS - (Cód. 228138) Cr. 2639. F: 3203-3000. Csa, 4/4, 1 ste, 2 sts, dep emp, 3 wcs, coz, 133m2/118m2 priv, fiancia. R\$ 200 mil. abreu.br/brokers.com.br

ABREU IMÓVEIS - (Cód. 200604) Cr. 2639. F: 3203-3000. Csa, 3/4, 1 ste, 2 gar, 2 wcs, 143m2, fiancia. R\$ 240 mil. br/brokers.com.br

ABREU IMÓVEIS - (Cód. 235448) Cr. 2639. F: 3203-3000. Csa, 4/4, ar.serv, var, 2 vgs, qtal, 264m2/225m2 constr, negocia. R\$ 450 mil. abreu.br/brokers.com.br

ABREU IMÓVEIS - (Cód. 228138) Cr. 2639. F: 3203-3000. Csa, 4/4, 1 ste, 2 sts, dep emp, 3 wcs, coz, 133m2/118m2 priv, fiancia. R\$ 200 mil. abreu.br/brokers.com.br

ABREU IMÓVEIS - (Cód. 200604) Cr. 2639. F: 3203-3000. Csa, 3/4, 1 ste, 2 gar, 2 wcs, 143m2, fiancia. R\$ 240 mil. br/brokers.com.br

ABREU IMÓVEIS - (Cód. 235448) Cr. 2639. F: 3203-3000. Csa, 4/4, ar.serv, var, 2 vgs, qtal, 264m2/225m2 constr, negocia. R\$ 450 mil. abreu.br/brokers.com.br

4 QUARTOS ou +

CAIO FERNANDES - C.1191. F.4008-0001. Plantaio sáb/dom/feriados das 8 as 17 hs. www.caiofernandes.com.br. Csa ótima, c/terr 10x20, 4/4 sd 1 ste, sl, wc, coz, ar.serv, 2 vg gar. R\$ 150 mil a vista. CAV.19084.

ABREU IMÓVEIS - (Cód. 240576) Cr. 2639. F: 3203-3000. Csa, 4/4, 1 ste, 1 vg, ar.serv, 2 kitnets, 200m2, R\$ 135 mil.abreu.br/brokers.com.br

Ponta Negra

2 QUARTOS

ABREU IMÓVEIS - (Cód. 244695) Cr. 2639. F: 3203-3000. -2dts, 4vg, 2wc, jardim, 327m2, fiancia R\$ 220mil - abreu.br/brokers.com.br

ABREU IMÓVEIS - (Cód. 244695) Cr. 2639. F: 3203-3000. -2dts, 4vg, 2wc, jardim, 327m2, fiancia R\$ 220mil - abreu.br/brokers.com.br

ABREU IMÓVEIS - (Cód. 222315) Cr. 2639. F: 3203-3000. -2/4, 1 ste, 2gar, dep emp, 93m2, sombra, fiancia. R\$ 330 mil. abreu.br/brokers.com.br

ABREU IMÓVEIS - (Cód. 222315) Cr. 2639. F: 3203-3000. -2/4, 1 ste, 2gar, dep emp, 93m2, sombra, fiancia. R\$ 330 mil. abreu.br/brokers.com.br

3 QUARTOS

ESCRIT. IMOB. CARLOS CUNHA C.1073. F:3211.3252/4646. 3/4, sendo 01 suite, 02 salas, gar, lat. livres, estuc. dependência, piso cerâmica. R\$ 380 mil

CAIO FERNANDES - C.1191. F.4008-0001. Plantaio sáb/dom/feriados das 8 as 17 hs. www.caiofernandes.com.br. Otm csa, 3/4 sd 1 ste, sl p/ 2 amb wc, coz, ar. am, ar serv, 4 vg gar, R\$ 285 mil a vista ou CEF. CAV 19501.

CAIO FERNANDES - C.1191. F.4008-0001. Plantaio sáb/dom/feriados das 8 as 17 hs. www.caiofernandes.com.br. Otm csa, terr 16x30, bem local, 3/4 sd 1 ste, sl, coz, ar serv, a vista ou CEF. R\$ 350 mil. CAV. 19502.

ABREU IMÓVEIS - (Cód. 236550) Cr. 2639. F: 3203-3000. Csa 3/4/2 sts, 3 vgs, dep emp, ar serv, reform, 300/130m2 cons, fian. R\$ 250 mil. abreu.br/brokers.com.br

ABREU IMÓVEIS - (Cód. 199760) Cr. 2639. F: 3203-3000. 3/4, 2sts, ar serv, armaz, dep emp, 3 vgs, sombra, lazer, 34/1180m2 priv. R\$ 290 mil - abreu.br/brokers.com.br

ABREU IMÓVEIS - (Cód. 222645) Cr. 2639. F: 3203-3000. 3/4, 2sts, 2sl, 3gar, dep emp, ar serv, var, dep emp, 139,56m2, fianc, R\$ 280mil - abreu.br/brokers.com.br

ABREU IMÓVEIS - (Cód. 235530) Cr. 2639. F: 3203-3000. 3/4, 1st, 4vg, ar serv, var, terraço, 437m2/89m2 cons, fianc, R\$ 250mil - abreu.br/brokers.com.br

ABREU IMÓVEIS - (Cód. 179763) Cr. 2639. F: 3203-3000. 3/4, ar serv, 1 vg, sl 2 amb, sombra, amplo terr, 104m2. R\$ 250 mil abreu.br/brokers.com.br

ABREU IMÓVEIS - (Cód. 241419) Cr. 2639. F: 3203-3000. 3/4, 2sts, wc soc/serv, 2vgs, dep emp, var, coz, quint, jard. R\$ 210 mil - abreu.br/brokers.com.br

ABREU IMÓVEIS - (Cód. 185185) Cr. 2639. F: 3203-3000. 3 ste, sl, coz, desp, ar serv, var, 3 vgs, 200m2 priv. R\$ 300 mil - abreu.br/brokers.com.br

ABREU IMÓVEIS - (Cód. 230520) Cr. 2639. F: 3203-3000. Csa 3/4, 1 ste, 2vg, áar. serv, qtal, var, 360m2/88m2 con, fiancia R\$ 280 mil. abreu.br/brokers.com.br

ABREU IMÓVEIS - (Cód. 227826) Cr. 2639. F: 3203-3000. 3/4, 1ste, 3vgs, dep emp, ar serv, desp, 300m2/200m2con, ac. permut. R\$ 400 mil - abreu.br/brokers.com.br

ABREU IMÓVEIS - (Cód. 227134) Cr. 2639. F: 3203-3000. 3/4/1ste, 3vgs, somb, piso marm, ar ser, armaz, 450/262m2con, fiancia. R\$ 360 mil - abreu.br/brokers.com.br

TERTULIANO RÉGO - Cr.1098J. F.3203-2800. Plantaio sáb/dom. Alagamar Casa, ótima c/sl p/2 amb, 3/4 sd 1 ste, dem dep somb. TR7958.

4 QUARTOS ou +

ABREU IMÓVEIS - (Cód.206806) Cr. 2639. F: 3203-3000. Csa, 5/4, 4 sts, 4 gar, lav, 400m2 constr 450m2 terr, arm, linda ár de lzer, var, 2 vgs gar. R\$ 140 mil a vista ou CEF. CAV.18953.

ABREU IMÓVEIS - (Cód.206806) Cr. 2639. F: 3203-3000. Csa, 5/4, 4 sts, 4 gar, lav, 400m2 constr 450m2 terr, arm, linda ár de lzer, var, 2 vgs gar. R\$ 140 mil a vista ou CEF. CAV.18953.

ABREU IMÓVEIS - (Cód.223156) Cr. 2639. F: 3203-3000. Buzios, Chalé duplex, 2/4, 1 ste, b, mar, sombra, mobília, piscina, churrasqueira, em cond. R\$ 110 mil - abreu.br/brokers.com.br

ABREU IMÓVEIS - (Cód.201495) Cr. 2639. F: 3203-3000. Buzios - 2/4, 2sls, wc, var, ar serv, 2 vg, sombra, vista mar, 220m2/80m2con, R\$ 60mil - abreu.br/brokers.com.br

ABREU IMÓVEIS - (Cód.207111) Cr. 2639. F: 3203-3000. Muriú, 2/4, 1 ste, 2 coz, 2 gar, pisc, churras, sombra, ar, serv, 384m2/148m2, fiancia, R\$ 150 mil abreu.br/brokers.com.br

ABREU IMÓVEIS - (Cód. 231748) Cr. 2639. F: 3203-3000. Csa, 5/4, 2 sts, 5 vg, ar.serv, var, 2 sls, 310/88,44m2 constr, fiancia. R\$ 370 mil. abreu.br/brokers.com.br

ABREU IMÓVEIS - (Cód. 229063) Cr. 2639. F: 3203-3000. -Santa Rita - 2/4, 1ste, 10vg, dep emp, ar serv, var, pisc, churras, 960/187m2con, fiancia. R\$ 280mil - abreu.br/brokers.com.br

ABREU IMÓVEIS - (Cód. 231136) Cr. 2639. F: 3203-3000. -Santa Rita - 2/4, 1ste, 10vg, dep emp, ar serv, var, churras, quadra, 960/187m2con, fiancia. R\$ 280mil - abreu.br/brokers.com.br

TERTULIANO RÉGO - Cr.1098J. F.3203-2800. Plantaio sáb/dom. Praia de Camurupim, A beira mar, 160m2, sl 2 amb, 2/4 sd 1 ste, wc soc, coz, ar serv, churras, 4 gar. R\$ 90 mil. TR18380.

ABREU IMÓVEIS - (Cód. 186615) Cr. 2639. F: 3203-3000. Tabatinga - Casa com projeto para 7 apartamentos, na beira-mar. R\$ 800 mil - abreu.br/brokers.com.br

ABREU IMÓVEIS - (Cód. 215643) Cr. 2639. F: 3203-3000. Buzios Casa, 2/4, 1 gar, 74m2, terraço, coz R\$ 90 mil www.abreumoveis.com.br

ABREU IMÓVEIS - (Cód. 185102) Cr. 2639. F: 3203-3000. -Genipaba - Casa s/ilo - 2stes, 8gar, 2sls, dep emp, churras, pisc, play, R\$ 300mil - abreu.br/brokers.com.br

ABREU IMÓVEIS - (Cód. 179824) Cr. 2639. F: 3203-3000. Csa 2/4 1 ste, var, ar serv sl 2 amb e p.comerc, 102m2 priv. R\$ 160 mil - abreu.br/brokers.com.br

ABREU IMÓVEIS - (Cód. 230890) Cr. 2639. F: 3203-3000. Pirangi do Norte - Csa, triplex, 4 sts, 4 vg, ar.serv, churras, pisc, vista mar, 320m2, fiancia. R\$ 350 mil. abreu.br/brokers.com.br

ABREU IMÓVEIS - (Cód. 220818) Cr. 2639. F: 3203-3000. Genipaba, casa 11 sts, 10 gar, 450m2, pisc, churras, R\$ 1 milhão - abreu.br/brokers.com.br

ABREU IMÓVEIS - (Cód. 222127) Cr. 2639. F: 3203-3000. Muriú - Csa duplex, 4/4, 1 ste, 5 vgs, dep emp, ar.lzer, sombra, 427m2, R\$ 200 mil - abreu.br/brokers.com.br

ABREU IMÓVEIS - (Cód. 208792) Cr. 2639. F: 3203-3000. Tabatinga/3/4, 1 ste, 6 gar, dep emp, ar serv, var, lazer, mob, 490m2. R\$ 600mil. abreu.br/brokers.com.br

ABREU IMÓVEIS - (Cód. 231579) Cr. 2639. F: 3203-3000. - Barra de Maxaranguape - 2pavim, 3ste, ar serv, churras, var, vista-mar, 652m2, fiancia. R\$ 180 mil - www.abreumoveis.com.br

ABREU IMÓVEIS - (Cód. 179816) Cr. 2639. F: 3203-3000. Csa 3/4 2ste, dep emp, ar serv, gar, pisc, churras, mobília, 480/238m2 con. R\$ 490mil. abreu.br/brokers.com.br

ABREU IMÓVEIS - (Cód. 239073) Cr. 2639. F: 3203-3000. Buzios Casa, 3/4, 2 sts, 3 vgs, var, dep emp, qtal, churras, mobília, 525/199m2 cons. R\$ 320 mil. abreu.br/brokers.com.br

ABREU IMÓVEIS - (Cód. 180697) Cr. 2639. F: 3203-3000. Maracajá, 3/4, 1 suite, 4vgs, var, dep emp, ar.serv, qdr, 300m2, vista p/mar, R\$ 400 mil. abreu.br/brokers.com.br

ABREU IMÓVEIS - (Cód. 190934) Cr. 2639. F: 3203-3000. Muriú - Csa, 3 sts, terr, var, arm, 4 vg, churras, vista p/mar, 952m2, fiancia. R\$ 600 mil. abreu.br/brokers.com.br

ABREU IMÓVEIS - (Cód. 234031) Cr. 2639. F: 3203-3000. Pirangi do Norte - csa, 3/4, 1 ste, 3 vgs, ar.serv, dep emp, var, pisc churras, 394/191m2, fiancia. R\$ 450 mil - abreu.br/brokers.com.br

ABREU IMÓVEIS - (Cód. 230169) Cr. 2639. F: 3203-3000. Barreta - 3/4, 1 ste, 4 vgs, var, jard, churras, 750m2/220m2 con. R\$ 199 mil - abreu.br/brokers.com.br

ABREU IMÓVEIS - (Cód. 186418) Cr. 2639. F: 3203-3000. Maxaranguape - 3/4, 1ste, ar serv, 10vgs, mezanino, 900/188m2priv, fianc. R\$ 98 mil. abreu.br/brokers.com.br

ABREU IMÓVEIS - (Cód. 186052) Cr. 2639. F: 3203-3000. Graça - 3/4/1st, dep emp, var, ar serv, churras, pisc, qdr, 3 vgs, 300m2. R\$ 450 mil - abreu.br/brokers.com.br

ABREU IMÓVEIS - (Cód. 201977) Cr. 2639. F: 3203-3000. Graça - csa, 4/4, 2 sts, sla, 5 gar, 100m2/1.350m2 tta, fiancia. R\$ 99mil. abreu.br/brokers.com.br

ABREU IMÓVEIS - (Cód. 201985) Cr. 2639. F: 3203-3000. Pipa - Casa, 3/4, sla, bem localizado, 557m2 const, R\$ 550mil - abreu.br/brokers.com.br

ABREU IMÓVEIS - (Cód. 201985) Cr. 2639. F: 3203-3000. Pipa - Casa, 3/4, sla, bem localizado, 557m2 const, R\$ 550mil - abreu.br/brokers.com.br

ABREU IMÓVEIS - (Cód. 201985) Cr. 2639. F: 3203-3000. Pipa - Casa, 3/4, sla, bem localizado, 557m2 const, R\$ 550mil - abreu.br/brokers.com.br

ABREU IMÓVEIS - (Cód. 201985) Cr. 2639. F: 3203-3000. Pipa - Casa, 3/4, sla, bem localizado, 557m2 const, R\$ 550mil - abreu.br/brokers.com.br

ABREU IMÓVEIS - (Cód. 201985) Cr. 2639. F: 3203-3000. Pipa - Casa, 3/4, sla, bem localizado, 557m2 const, R\$ 550mil - abreu.br/brokers.com.br

ABREU IMÓVEIS - (Cód. 201985) Cr. 2639. F: 3203-3000. Pipa - Casa, 3/4, sla, bem localizado, 557m2 const, R\$ 550mil - abreu.br/brokers.com.br

ABREU IMÓVEIS - (Cód. 201985) Cr. 2639. F: 3203-3000. Pipa - Casa, 3/4, sla, bem localizado, 557m2 const, R\$ 550mil - abreu.br/brokers.com.br

ABREU IMÓVEIS - (Cód. 201985) Cr. 2639. F: 3203-3000. Pipa - Casa, 3/4, sla, bem localizado, 557m2 const, R\$ 550mil - abreu.br/brokers.com.br

ABREU IMÓVEIS - (Cód. 201985) Cr. 2639. F: 3203-3000. Pipa - Casa, 3/4, sla, bem localizado, 557m2 const, R\$ 550mil - abreu.br/brokers.com.br

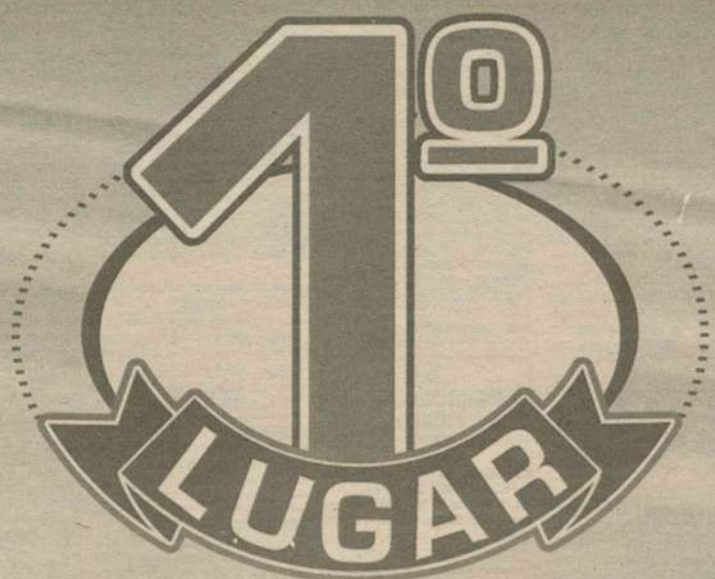

EM AUDIÊNCIA

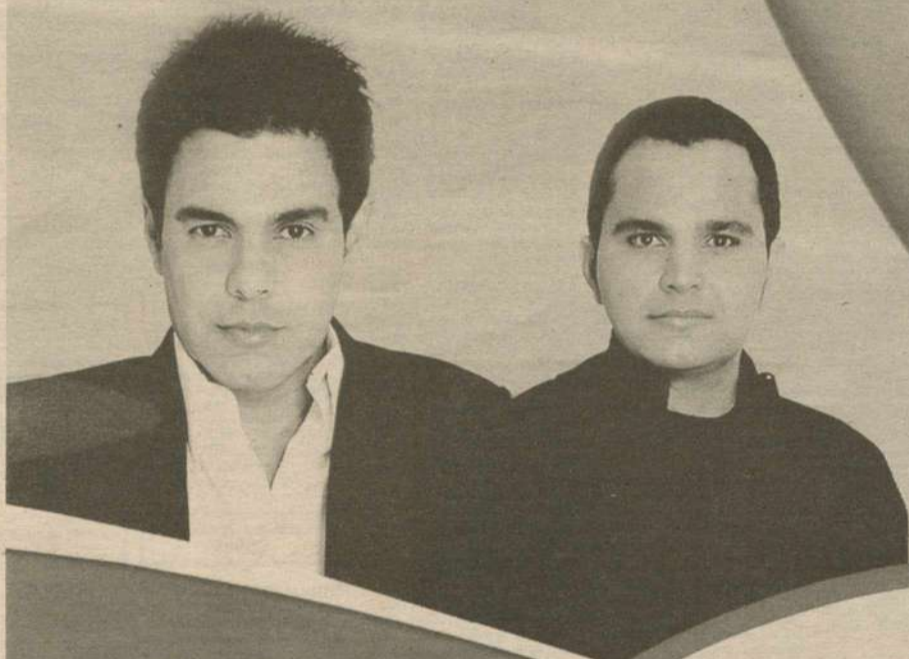

Clube
97.9 *fm*

FONTE: IBOPE EASYMEDIA3, NATAL, MÉDIA DO ÍNDICE DE AUDIÊNCIA EM NÚMEROS ABSOLUTOS (IA#), AMBOS OS SEXOS, TODOS OS DIAS, TODOS OS LOCAIS, DAS 05 ÀS 00h, 09 DE NOVEMBRO A 16 DE NOVEMBRO/09.

Tá na Clube. Tá bom demais.

www.clubenatal.fm

classificados } para anunciar ligue: 4009 0200

Natal, domingo, 20 de fevereiro de 2011 - DIÁRIOdeNATAL >> 9

1.3	Ponta Negra	1.4	Capim Macio	1.4	Neópolis	1.4	Parnamirim	1.4	Praias	1.4	Praias	1.4	Grande Natal	1.6	Fazendas
-----	-------------	-----	-------------	-----	----------	-----	------------	-----	--------	-----	--------	-----	--------------	-----	----------

1
IMÓVEIS
Compra e Venda

1.3
Pontos Comerciais

Ponta Negra

TERTULIANO RÉGO - Cr.1098J. F.3203-2800. Plantaio sáb/dom. Exc kicm para c/ 4.000m2, murada, R\$ 850,00 m2. TR11072.

Praias

ABREU IMÓVEIS - (cod.202024) Cr.2639. F.3203-3000. Redinha-Prédio comerc. boa estru p/2 andar, 235/191m2, são 14 bangalôs reserv e mobiliados, 9.500m2 ita. R\$ 4.200 milhões. abreu.br/brokers.com.br

ABREU IMÓVEIS - (cod.206604) Cr.2639. F.3203-3000. PIPA - Resor/Apart Hotel, são 14 bangalôs reserv e mobiliados, 9.500m2 ita. R\$ 4.200 milhões. abreu.br/brokers.com.br

ABREU IMÓVEIS - (cod.180118) Cr.2639. F.3203-3000. Praia de Tabatinga - pousada c/ 15 chalés, 3 pisc, cooper, play, rest, 300m2/1000m2 priv. R\$ 4 milhões. abreu.br/brokers.com.br

Quintas

ABREU IMÓVEIS - (cod.234743) Cr.2639. F.3203-3000. Pto comerc. gar, 5 vg, sombra, coz, w, serv, escrit, 387/300m2 priv, financ. R\$ 400 mil. abreu.br/brokers.com.br

Tirol

ABREU IMÓVEIS - (cod.199332) Cr.2639. F.3203-3000. Prédio comerc, está à venda o 1 andar, sdo 215m2 constr, financ. R\$ 700 mil. abreu.br/brokers.com.br

ABREU IMÓVEIS - (cod.186771) Cr.2639. F.3203-3000. Prédio comerc, 5 vg, 2 pavilões, bem local, 308m2 total. R\$ 450 mil. abreu.br/brokers.com.br

ABREU IMÓVEIS - (cod.179990) Cr.2639. F.3203-3000. Sita comerc, nova, si e wc, gar, 21,99m2 priv, cerâmica e gesso. R\$ 70 mil. abreu.br/brokers.com.br

TERTULIANO RÉGO - Cr.1098J. F.3203-2800. Plantaio sáb/dom. Si comerc, exc loc (novo) 23m2, wc, gar, R\$ 87 mil. TR18364.

Grande Natal

ABREU IMÓVEIS - (Cod.198858) Cr.2639. F.3203-3000. Nizia Floresta Galpão, escrit, coz, 2 wcs, energ trifasica, sombra, 490m2 const, 3.100m2 terr, estacion R\$ 420 mil. abreu.br/brokers.com.br

ABREU IMÓVEIS - (cod.204280) Cr.2639. F.3203-3000. Macaiba-pousada c/12 chalés, rest, bar, rest, 2 pisc, 2 quadras, 5.000m2 constr. R\$ 1 milhão. abreu.br/brokers.com.br

Outras Localidades

TERTULIANO RÉGO - Cr.1098J. F.3203-2800. Plantaio sáb/dom.exc galpao, c/250m2 const, em ar de 2.800m2, 7wcs, estacionamento. Exc condição de pagamento. R\$ 250 mil.

Terrenos e Áreas

1.4

Área Preta

TERTULIANO RÉGO - Cr.1098J. F.3203-2800. Plantaio sáb/dom. Ótimo local, 260m2 ár. lado sombra, murado. R\$ 200 mil. TR17835.

Candelária

ABREU IMÓVEIS - (cod.219802) Cr.2639. F.3203-3000. West Side Boulevard, lotes metragem acima de 510m2, a partir R\$ 460 mil. abreu.br/brokers.com.br

PERES & PERES IMÓVEIS - C.1607. F.4006-0207. Terr no Cond West Park Boulevard, churr, pisc, playg, 450m2. R\$ 450 mil. TV-02082

Capim Macio

ABREU IMÓVEIS - (cod.221650) Cr.2639. F.3203-3000. Terr. 1.000m2, 20mx50m próx Seaway R\$ 600 mil. abreu.br/brokers.com.br

ABREU IMÓVEIS - (cod.224291) Cr.2639. F.3203-3000. Terr. med. 1.884m2 dois lotes viz c/ muro, sombra, financ. R\$ 900 mil. abreu.br/brokers.com.br

TERTULIANO RÉGO - Cr.1098J. F.3203-2800. Plantaio sáb/dom. Exc kicm para c/ 4.000m2, murada, R\$ 850,00 m2. TR11072.

Cidade Alta

CAIO FERNANDES - C.1191. F.4008-0001. Plantaio sáb/dom/feriados das 8 as 17 hs. www.caiofernandes.com.br. Exc terreno, área 494m2. R\$ 550 mil a vista ou CEF. TEV.18495.

Cidade da Esperança

TERTULIANO RÉGO - Cr.1098J. F.3203-2800. Plantaio sáb/dom. Ótm terr em exc loc, 600m2 área, murado, Id somb, R\$ 500 mil. TR13947.

Cidade Satélite

CAIO FERNANDES - C.1191. F.4008-0001. Plantaio sáb/dom/feriados das 8 as 17 hs. www.caiofernandes.com.br. Exc terreno, área 1000m2, localiz boa, R\$ 2.200.000,00 à vista ou CEF. Confira. TEV.19132.

TERTULIANO RÉGO - Cr.1098J. F.3203-2800. Plantaio sáb/dom. Área em exc loc, 7.875m2, 1 casa dentro do terreno c/ 2 sls, 2/4, coz, ár. serv, R\$ 1.100.000,00. TR12848.

Cidade Verde

CAIO FERNANDES - C.1191. F.4008-0001. Plantaio sáb/dom/feriados das 8 as 17 hs. www.caiofernandes.com.br. - Terr. c/ 615 m2. Bem localizado. Apenas R\$ 330 mil a vista. TEV.16868

TERTULIANO RÉGO - Cr.1098J. F.3203-2800. Plantaio sáb/dom. Em boa localiz, 75m2, sl 2 amb, 3/4 snt 1 ste, wc soc, coz, ár. serv, gar, sombra, R\$ 150 mil. TR18551.

Emaús

CAIO FERNANDES - C.1191. F.4008-0001. Plantaio sáb/dom/feriados das 8 as 17 hs. www.caiofernandes.com.br. Terr.10x25 em ótm localiz, boa oportunidade, R\$ 90 mil à vista. TEV.18136.

LL IMÓVEIS - C.1601. F.3647-2000. Exc terreno 250m2.

TERTULIANO RÉGO - Cr.1098J. F.3203-2800. Plantaio sáb/dom. Área c/7.000m2 plana, Id somb, cercada, excel p/construtores. 2.500.000,00. TR15045.

Igapó

TERTULIANO RÉGO - Cr.1098J. F.3203-2800. Plantaio sáb/dom. Terr em ótm local, 2.400m2, murado, topog plana, sombra. R\$ 2 milhões. TR18571.

Lagoa Nova

CAIO FERNANDES - C.1191. F.4008-0001. Plantaio sáb/dom/feriados das 8 as 17 hs. www.caiofernandes.com.br. Bom terreno c/ 414,42, ótm localiz, ótm oportunidade R\$ 280 mil a vista. TEV.18854.

CAIO FERNANDES - C.1191. F.4008-0001. Plantaio sáb/dom/feriados das 8 as 17 hs. www.caiofernandes.com.br. Terr. 10x30, excel localiz, ótima opor, à vista. R\$ 290 mil. TEV.18855.

ESCRIT.MOB.CARLOS CUNHA - C.1073.F.:3211.3252/4646. GREEN CLUB II. 323m2. 70 Mil

TERTULIANO RÉGO - Cr.1098J. F.3203-2800. Plantaio sáb/dom. Exc terreno, 5.000m2, murado, topog plana R\$ 5 milhões. TR18652.

TERTULIANO RÉGO - Cr.1098J. F.3203-2800. Plantaio sáb/dom. Exc local, de esq, 1.108m2 area, mur, Id/sombra. R\$ 1.100.000,00. TR13910.

Lagoa Seca

TERTULIANO RÉGO - Cr.1098J. F.3203-2800. Plantaio sáb/dom. Ótm terr, murado, cerc, topog plana, sombra R\$ 750 mil. TR18299.

Neópolis

ABREU IMÓVEIS - (cod.237962) Cr.2639. F.3203-3000. terr em cond, med 360m2, escrit, financ. R\$ 210 mil. abreu.br/brokers.com.br

Nova Parnamirim

ABREU IMÓVEIS - (cod.218242) Cr.2639. F.3203-3000. terr med 279, 13m2, localiz em cid verde, ac propost. R\$ 110mil - abreu.br/brokers.com.br

CAIO FERNANDES - C.1191. F.4008-0001. Plantaio sáb/dom/feriados das 8 as 17 hs. www.caiofernandes.com.br. Terr. 513, 83 em boa localiz. R\$ 240 mil à vista. TEV.16635.

CAIO FERNANDES - C.1191. F.4008-0001. Plantaio sáb/dom/feriados das 8 as 17 hs. www.caiofernandes.com.br. Terr. bem localiz, terr 699,53m2. R\$ 160 mil à vista ou CEF. TEV.18507.

CAIO FERNANDES - C.1191. F.4008-0001. Plantaio sáb/dom/feriados das 8 as 17 hs. www.caiofernandes.com.br. Terr. 612m2 ótima localiz. R\$ 300 mil à vista ou CEF. TEV.18618.

CAIO FERNANDES - C.1191. F.4008-0001. Plantaio sáb/dom/feriados das 8 as 17 hs. www.caiofernandes.com.br. Terr. em cond fech, c/12x25. R\$ 160 mil à vista. TEV.19118.

JM CORRETORE DE IMÓVEIS - C.1959. F.9966-0834/8828-4614. VENDE-SE Exc. lote 360m2, c/ infraestrutura p/ construção de exc casa fácil acesso, terreno de esq, Id somb, escriturado. R\$ 55 mil. www.imoveisempre.com.br. VL.97(s)

LL IMÓVEIS - C.1601. F.3647-2000. Cond Central Park exc infra-estrut de lazer, piscina, quadra esporte, churr, espaço fitness, sauna, ar verde, playground, lotes c/ parcelas a partir R\$ 495,76.

ABREU IMÓVEIS - (cod.203199) Cr.2639. F.3203-3000. Terr em San-Vale, mede 600m2 (20mx30m), plano, sombra, financ. R\$ 180 mil. abreu.br/brokers.com.br

ABREU IMÓVEIS - (cod.232931) Cr.2639. F.3203-3000. Jardim Planalto terr. em condomínio med 222,10m2 pisc, quadra, play, sl fech, R\$ 50 mil. abreu.br/brokers.com.br

PERES & PERES IMÓVEIS - C.1607. F.4006-0207. Terr em ar resid pronto p/construirl, med 11,5 x 25m, Id somb, am frente a ar de lazer do CEPE. R\$ 90 mil. Aceita proposta. TV-01730.

PERES & PERES IMÓVEIS - C.1607. F.4006-0207. Cond Bosque das Palmeiras, ótimo lote, bem localiz, med 409m2. R\$ 225 mil. TV-02029.

TERTULIANO RÉGO - Cr.1098J. F.3203-2800. Plantaio sáb/dom. Área de lazer c/ quad poliesport, quad tênis, campo fut, piscs adult e inf (casca) murado, topog irreg, Id somb, R\$ 110 mil. TR17965.

TERTULIANO RÉGO - Cr.1098J. F.3203-2800. Plantaio sáb/dom. Terr, local privileg, esq, 2.992,87m2, gde av, Id/sombra. R\$ 1.500.000,00. TR9899.

Parnamirim

ABREU IMÓVEIS - (cod.224134) Cr.2639. F.3203-3000. Liberdade - Terr med 360m2, 12mx30m, rede elétrica, bem local, financ. R\$ 40 MIL. abreu.br/brokers.com.br

ABREU IMÓVEIS - (cod.227917) Cr.2639. F.3203-3000. Pq das Nações - Terr em cond, mede 322m2, cond c/ ar.lazer, repasse + saldo R\$ 120 mil. abreu.br/brokers.com.br

ABREU IMÓVEIS - (cod.213955) Cr.2639. F.3203-3000. Pq das Nações - Terr em cond, 579m2 sendo 420m2 priv, imovel c/ escrit publico. R\$ 510 mil. abreu.br/brokers.com.br

ABREU IMÓVEIS - (cod.235480) Cr.2639. F.3203-3000. Pq das Nações - Terr em cond, med 322, 78m2 repasse+saldo e balões, R\$ 107.400 mil. abreu.br/brokers.com.br

ABREU IMÓVEIS - (cod.224121) Cr.2639. F.3203-3000. Pq das Nações - Terr em cond, lote c/453, 16m2, ár.lazer comp, financ. R\$ 85 MIL. abreu.br/brokers.com.br

ABREU IMÓVEIS - (cod.240855) Cr.2639. F.3203-3000. Pq das Nações - Terr em cond Green Club 370m2 financ. R\$ 90 mil. abreu.br/brokers.com.br

LL IMÓVEIS - C.1601. F.3647-2000. Melhor cond fech de Parnamirim, Walter View à.lazer comp, sl jog, sl fest, academia, c.fut, pisc olimpica, redário. Temos repasses.

CAIO FERNANDES - C.1191. F.4008-0001. Plantaio sáb/dom/feriados das 8 as 17 hs. www.caiofernandes.com.br. Terr c/ 15x29, localiz boa, cond fech R\$ 190 mil à vista. (TEV.19325)

TERTULIANO RÉGO - Cr.1098J. F.3203-2800. Plantaio sáb/dom. Ótm terreno cond fech, 711m2, esq, topografia plana R\$ 330 mil. TR18354.

Praias

ABREU IMÓVEIS - (cod.230491) Cr.2639. F.3203-3000. Barra de Cunhaú terr med 50.399m2, 15 lotes de 10mx15m vista mar, financ. R\$ 20 mil/R\$ 300 mil. abreu.br/brokers.com.br

LL IMÓVEIS - C.1601. F.3647-2000. Passagem de Areia - Loteamento Jardim pitubú, ar. 8.016,87m2. R\$ 80 mil.

LL IMÓVEIS - C.1601. F.3647-2000. Cajupiranga loteam sonho verde área 359,59m2.

LL IMÓVEIS - C.1601. F.3647-2000. Repasse B.Colinhas 5 mil.

LL IMÓVEIS - C.1601. F.3647-2000. Repasse B.Colinhas lote 200m2 R\$ 6.800,00.

LL IMÓVEIS - C.1601. F.3647-2000. Lot Luar do Colorado repasse área 200m2 R\$ 5 mil.

LL IMÓVEIS - C.1601. F.3647-2000. Sta Tereza 300m2 R\$ 12 mil.

LL IMÓVEIS - C.1601. F.3647-2000. Loteam. BQ Brasil temos lotes a partir de R\$ 11 mil.

LL IMÓVEIS - C.1601. F.3647-2000. Vale do Sol area c/360m2.

REPASSO LOTE - No Cond. Waterliew, fech, c/200m2, infraestrutura completa. R\$ 30 mil. F: 9630-4131.

TERTULIANO RÉGO - Cr.1098J. F.3203-2800. Plantaio sáb/dom. área c/ 23 hect, 600m de frente p/ BR.101 cercada. TR12660.

Pitumbu

ABREU IMÓVEIS - (cod.203199) Cr.2639. F.3203-3000. Terr em San-Vale, mede 600m2 (20mx30m), plano, sombra, financ. R\$ 180 mil. abreu.br/brokers.com.br

Planalto

ABREU IMÓVEIS - (cod.232931) Cr.2639. F.3203-3000. Jardim Planalto terr. em condomínio med 222,10m2 pisc, quadra, play, sl fech, R\$ 50 mil. abreu.br/brokers.com.br

ABREU IMÓVEIS - (cod.231681) Cr.2639. F.3203-3000. Terr med 16,00m2, sendo 100m/160m. Ac parte do valor em permuta. R\$ 1.600 milhão - abreu.br/brokers.com.br

Ponta Negra

ABREU IMÓVEIS - (cod.219800) Cr.2639. F.3203-3000. lote no Flora Boulevard, 460m2, ar lazer comp, R\$ 200mil - abreu.br/brokers.com.br

ABREU IMÓVEIS - (cod.203695) Cr.2639. F.3203-3000. Terr 410m2, acesso a av Roberto Freire. R\$ 700mil - abreu.br/brokers.com.br

ABREU IMÓVEIS - (cod.224161) Cr.2639. F.3203-3000. terr em cond, ar.lazer comp, lote esqui, financ. R\$ 220 mil - abreu.br/brokers.com.br

ABREU IMÓVEIS - (cod.238084) Cr.2639. F.3203-3000. Terr. med 1.080m2, possui escritura e alvará, financ. R\$ 2.160 milhões. abreu.br/brokers.com.br

ABREU IMÓVEIS - (cod.239479) Cr.2639. F.3203-3000. terr em cond, mede 563,5m2 de area, esquina, 2 opoes de frente. R\$ 220mil - abreu.br/brokers.com.br

ABREU IMÓVEIS - (cod.238079) Cr.2639. F.3203-3000. terr beira mar, mede 1.058m2 com escrit e alvará. Financia. R\$ 2.645 milhões. abreu.br/brokers.com.br

ABREU IMÓVEIS - (cod.249302) Cr.2639. F.3203-3000. Terreno cond P.Negra Boulevard 460m2 R\$ 270 mil. abreu.br/brokers.com.br

ABREU IMÓVEIS - (cod.206937) Cr.2639. F.3203-3000. Lote em Ponta negra, 750m2, financ. R\$ 190 mil - abreu.br/brokers.com.br

ABREU IMÓVEIS - (cod.217200) Cr.2639. F.3203-3000. lote em cond, ar.lazer comp, 435m2. R\$ 220 mil. abreu.br/brokers.com.br

CAIO FERNANDES - C.1191. F.4008-0001. Plantaio sáb/dom/feriados das 8 as 17 hs. www.caiofernandes.com.br. Terr c/ 459m2, bem localiz, em cond fech, muito bom, R\$ 180 mil à vista. TEV.19428.

CAIO FERNANDES - C.1191. F.4008-0001. Plantaio sáb/dom/feriados das 8 as 17 hs. www.caiofernandes.com.br. Terr c/ 15x29, localiz boa, cond fech R\$ 190 mil à vista. (TEV.19325)

TERTULIANO RÉGO - Cr.1098J. F.3203-2800. Plantaio sáb/dom. Ótm terreno cond fech, 711m2, esq, topografia plana R\$ 330 mil. TR18354.

Praias

ABREU IMÓVEIS - (cod.230491) Cr.2639. F.3203-3000. Barra de Cunhaú terr med 50.399m2, 15 lotes de 10mx15m vista mar, financ. R\$ 20 mil/R\$ 300 mil. abreu.br/brokers.com.br

ABREU IMÓVEIS - (cod.207601) Cr.2639. F.3203-3000. Muriu - terr plano, 4 lotes, podem ser separados, 450m2, 15x30, R\$ 100 mil tot. financ. abreu.br/brokers.com.br

ABREU IMÓVEIS - (cod.204095) Cr.2639. F.3203-3000. Muriu - terr, mede 52 hect, fonte de a.mineral, csa, escrit, arm. R\$ 2.100 milhões. abreu.br/brokers.com.br

ABREU IMÓVEIS - (cod.218234) Cr.2639. F.3203-3000. Barra de Cunhaú terr em cond, med 20mx40m, 800m2 total, a 200m da praia. R\$ 140mil. abreu.br/brokers.com.br

ABREU IMÓVEIS - (cod.232785) Cr.2639. F.3203-3000. Búzios b.mar 450m2 de á.tot, terreno plano, R\$ 140 mil. abreu.br/brokers.com.br

ABREU IMÓVEIS - (cod.199146) Cr.2639. F.3203-3000. Colovelo, terr em cond med 300m2, poente, ár.lazer, 300m2, financ. R\$ 160 mil. abreu.br/brokers.com.br

ABREU IMÓVEIS - (cod.190624) Cr.2639. F.3203-3000. Muriu - Lote med 15mx30m, total de 450m2, vista mar, R\$ 30 mil. abreu.br/brokers.com.br

ABREU IMÓVEIS - (cod.219207) Cr.2639. F.3203-3000. Terreno na praia de Sta Rita med 1728, 04m2 R\$ 450 mil. abreu.br/brokers.com.br

ABREU IMÓVEIS - (cod.236687) Cr.2639. F.3203-3000. Praia de Pipa - terr med 105.000m2, na estrada entre Pipa e Sibauima, financ. R\$ 4.725 Milhões. abreu.br/brokers.com.br

Grid of location categories: 1.6 Granjas, 2.1 Barro Vermelho, 2.1 Capim Macio, 2.1 Cidade Verde, 2.1 Lagoa Nova, 2.1 Nova Parnamirim, 2.1 Petrópolis, 2.1 Ponta Negra

1 IMÓVEIS Compra e Venda

1.6 Rurais Granjas

TERTULIANO RÉGO - Cr.1098J. F.3203-2800. Plantão sáb/dom. Monte Alegre ótm granja, 15 ha, casa sede, casa morador, cercada, arm, 3 currais, 50 coqueiras, no perene, baia, barreiro, açude c/ peixe. TR17777.

TERTULIANO RÉGO - Cr.1098J. F.3203-2800. Plantão sáb/dom. Plum granja c/ 9.000m2 área, casa sede, casa morador, poço tubular, cercada, galinheiro, fruteiras div, churrasq/wc apoio R\$ 400 mil. TR13177.

TERTULIANO RÉGO - Cr.1098J. F.3203-2800. Plantão sáb/dom. Poço Branco granja c/ 31,8 ha em Taipu, casa sede, casa de morador, coqueira, capim de corte/pisotelo, frut div, confira mais detalhes. TR15522.

TERTULIANO RÉGO - Cr.1098J. F.3203-2800. Plantão sáb/dom. Monte Alegre granja à margem da BR, 1,5 ha, casa sede, aviário, piscina R\$ 100 mil. TR14414.

TERTULIANO RÉGO - Cr.1098J. F.3203-2800. Plantão sáb/dom. São Gonçalo do Amarante granja c/ 4.400m2 área, 220m2 const, cercado, armaz, curral, baia R\$ 70 mil. TR17233.

TERTULIANO RÉGO - Cr.1098J. F.3203-2800. Plantão sáb/dom. Touros exc granja c/ casa sede/armaz/poço tub/curral/coqueira div fruteiras, terra fértil, tot cercada R\$ 200 mil. TR17070.

2 IMÓVEIS Aluguel

2.1 Apartamento Areia Preta

2 QUARTOS

CAIO FERNANDES - C.1191. F.4008-0001. Plantão sáb/dom/feriados das 8 as 17 hs. Otim Apto c/2/4 sdo 1 ste, sl, coz, c/ arm, p/2 amb, dep, ar serv, c/3 vgs gar cob, pisc, churrasq, sã festas. R\$ 1.200,00 + cond + IPTU. APA-9926.

ABREU IMÓVEIS - (AB-5787) Cr. 2639. F. 3203-3000. Cond. Santos Reis, 2/4 sdo 1ste, sl, coz, ar serv, dep empreg, 1wc soc, 1gar. R\$ 1.000,00

ABREU IMÓVEIS - (AB-5340) Cr. 2639. F. 3203-3000. Cond. Atalaia, 2/4 sdo 1 ste, sl, coz, ar serv, wc soc, gar R\$ 1.500,00.

3 QUARTOS

PERES & PERES IMÓVEIS - C.1607. F.4006-0207. Apto excl c/vista p/ mar, 3 sts, sdo 1 ste c/ arm, lavabo, sl p/3 amb, coz c/ arm, dep emp, wc serv, ar serv, 2 gar, ar lazer compl, 200m2 AL-00905.

4 QUARTOS ou +

ABREU IMÓVEIS - (AB-5788) Cr. 2639. F. 3203-3000. Cond. Aldebaran, 4 sts c/ var, 1 sl, p/3 amb, var, roupeiro no hall, coz c/ arms, dep emp, lavabo, ar serv, 3 vgs gar, seg, 24hs, internet e tv a cabo, R\$ 7.500,00.

Barro Vermelho

2 QUARTOS

REIS MAGOS C.1328. F. 3222.4480/3211.2355. Cond. Lás Nenas, var, sla, 2/4 sdo 1 ste, wc soc, coz, ar serv, gar, p/1 car, ar lazer, R\$ 800,00 + taxas, 1a. locação.

CAIO FERNANDES - C.1191. F.4008-0001. Plantão sáb/dom/feriados das 8 as 17 hs. Apto c/2/4 sdo 1 ste, sl, wc, coz c/ arm, ar serv, pisc, churrasq, sl festas, playg, gar cob, portão elet e elev. R\$ 1.100,00 + cond + IPTU. APA-9748.

CAIO FERNANDES - C.1191. F.4008-0001. Plantão sáb/dom/feriados das 8 as 17 hs. Apto c/2/4 sdo 1 ste, sl p/2 amb c/ var, elev, pisc, sl festas, coz c/ arm, p/2 amb, var, pisc, playg, elev e gar cob. R\$ 850,00 + cond + IPTU. APA-10874.

CAIO FERNANDES - C.1191. F.4008-0001. Plantão sáb/dom/feriados das 8 as 17 hs. Apto c/2/4 sdo 1 ste, sl p/2 amb c/ var, wc, coz, ar serv, pisc, sl festas, gar cob, 2 elev, guarita e interf. R\$ 800,00 + cond + IPTU. APA-100135.

CAIO FERNANDES - C.1191. F.4008-0001. Plantão sáb/dom/feriados das 8 as 17 hs. Apto c/2/4 sdo 1 ste, sl p/2 amb, c/ var, elev, pisc, sl fest, coz c/ arm, así, var, pisc, playg, elet e gar cob. R\$ 800,00 + cond + IPTU. APA-8990.

PERES & PERES IMÓVEIS - C.1607. F.4006-0207. Apto 2/4 sdo 1 ste, wc soc c/ blindex 1 sl, vg gar, ar serv coz c/ arm, rua calc lado somb. R\$ 1 mil c/cond incluso (Edifício Raimundo Mota). AL-00676.

ABREU IMÓVEIS - (AB-4137) Cr. 2639. F. 3203-3000. Cond. Meridien, 2/4 sdo 1 ste, sla, coz, ar serv, 1 wc soc e 1 gar, R\$ 1.050,00.

3 QUARTOS

CAIO FERNANDES - C.1191. F.4008-0001. Plantão sáb/dom/feriados das 8 as 17 hs. Apto c/3/4 sdo 1 ste, sl p/2 amb, coz c/ arms, ar serv, depósito, 2 piscinas, churras, sl fest, 2 gar cob, 2 elev, port elet e interfone R\$ 1.100,00 + cond + IPTU. APA-2062.

PERES & PERES IMÓVEIS - C.1607. F.4006-0207. Apto 3/4 sdo 1 ste, wc soc, sl, coz, dep emp var, wc serv, churrasq, pisc, rua calc slão fest, 2 vgs gar. R\$ 1.100,00 + taxas (Edifício Ana Beatriz). AL-00873.

Candelária

2 QUARTOS

CAIO FERNANDES - C.1191. F.4008-0001. Plantão sáb/dom/feriados das 8 as 17 hs. Apto c/2/4 sdo 1 ste, wc c/ blindex, espelho e arms, coz c/ 2 arms, ar serv, piscina, churrasq, sl fest, quadra, garagem, 2 elev, port elet, jard, guarita, jard, gradeado c/ 60m2 R\$ 800,00 + cond + IPTU. APA-1229.

ABREU IMÓVEIS - (AB-5179) Cr. 2639. F. 3203-3000. Cond. Quatro Estações, 2/4 sdo 1 ste, sla p/2 amb, coz, ár. serv, 1 wc soc, 1 gar. R\$ 1.500,00 incluso cond.

ABREU IMÓVEIS - (AB-4364) Cr. 2639. F. 3203-3000. Cond. Vila Moreira, 2/4 sd 1 ste, sl, dep emp, coz, ar serv, q1 wc soc, 1 gar, R\$ 750,00.

ABREU IMÓVEIS - (AB-5176) Cr. 2639. F. 3203-3000. Cond. Quatro Estações, 2/4 sdo 1 ste, sla, coz, ár. serv, 1 wc soc, 1 gar. R\$ 850,00

3 QUARTOS

TEC IMOBILIÁRIA - C.1718. F.3221-2222/9981-0538. Viz ao Carrefour Edt Bairro Latino alugo apt 34 + dep R\$ 650,00 + taxas.

CAIO FERNANDES - C.1191. F.4008-0001. Plantão sáb/dom/feriados das 8 as 17 hs. Apto c/ótima localiz, c/3 sts, sl ampla p/ 3 amb c/ var, lavabo, wc, coz c/ arm, dep emp, ar serv, dep emp, ar serv, p/2 sob pilotis, 2 vgs gar cob, elev, apt c/200m2, lado sombra. R\$ 1.500,00 + cond+ IPTU. APA.116.

4 QUARTOS ou +

ABREU IMÓVEIS - (PS264) Cr. 2639. F. 3203-3000. Cond torre Imperial, 4ste, wc soc, 1sl p/4 amb, var, lavabo, coz com armaz, ar serv, 2vgs gar. R\$ 2.800,00

Capim Macio

1 QUARTO

ABREU IMÓVEIS - (AB-1328) Cr. 2639. F. 3203-3000. Cond Cecília Meirelles, 1/4, sla, coz, ar serv, 1 wc soc e 1 gar. R\$ 650,00.

CAIO FERNANDES - C.1191. F.4008-0001. Plantão sáb/dom/feriados das 8 as 17 hs. Apto c/ótimo acab novo, c/2 sts, sl c/ var, wc, coz amerc, ar serv, pred c/ elev, 1 vg gar cob, guarita, portão rítr, interf, 53 m2, lado sombra. R\$ 850,00 + cond + IPTU. APA.8152.

CAIO FERNANDES - C.1191. F.4008-0001. Plantão sáb/dom/feriados das 8 as 17 hs. Apto 55m2 c/2/4 sdo 1 ste, sl, pisc, sl festas, playg, gar cob, pilotis, quadra e elev, R\$ 1.200,00 + cond + IPTU. APA-10838.

CAIO FERNANDES - C.1191. F.4008-0001. Plantão sáb/dom/feriados das 8 as 17 hs. Apto 66m2 c/2/4 sdo 1 ste, sl p/2 amb, coz c/ arm, ar serv, gar cob e portão elet. R\$ 800,00 + cond + IPTU. APA-10816.

CAIO FERNANDES - C.1191. F.4008-0001. Plantão sáb/dom/feriados das 8 as 17 hs. Apto c/2/4 sdo 1 ste, sl, var, coz, ar serv, wc, pisc, churrasq, play, elev e gar. R\$ 1.000,00 + cond + IPTU. APA.10752.

CAIO FERNANDES - C.1191. F.4008-0001. Plantão sáb/dom/feriados das 8 as 17 hs. Apto c/2/4 sdo 1 ste, sl, var, coz, ar serv, wc, pisc, churrasq, play, elev e gar. R\$ 700,00 + Taxas. APA.100130.

ABREU IMÓVEIS - (AB-137) Cr. 2639. F. 3203-3000. Cond Marina Praia Sul I, 2/4, sl, coz, ar serv, wc soc, gar, R\$ 1.100,00.

3 QUARTOS

CAIO FERNANDES - C.1191. F.4008-0001. Plantão sáb/dom/feriados das 8 as 17 hs. Apto c/3/4 sdo 1 ste, sl, p/2 amb, var, wc, coz, pisc, churrasq, pilotis, gar e guarita. R\$ 900,00 + cond + IPTU. APA.10820.

CAIO FERNANDES - C.1191. F.4008-0001. Plantão sáb/dom/feriados das 8 as 17 hs. Apto 70m2 c/3/4 sdo 1 ste, wc, coz c/ arm, pisc, churrasq, pilotis, gar e guarita. R\$ 900,00 + cond + IPTU. APA.10820.

CAIO FERNANDES - C.1191. F.4008-0001. Plantão sáb/dom/feriados das 8 as 17 hs. Apto c/3/4, sdo 1 sts, sl c/ var, wc, coz, amerc, ar serv, c/ vg gar cob, pisc. R\$ 1 mil. + cond + IPTU. APA. 10713.

ABREU IMÓVEIS - (AB-5325) Cr. 2639. F. 3203-3000. Cond. Ilhas Gregas, 3/4 sdo 1ste, sl, coz, ar serv, 1dep empreg, 1wc soc e 2gar. R\$ 1.600,00.

ABREU IMÓVEIS - (AB-4391) Cr. 2639. F. 3203-3000. Cond. Morada dos Colibris, 3/4 sd 1 ste, sl, coz, ar serv, 01 gar. R\$ 650,00.

4 QUARTOS ou +

ABREU IMÓVEIS - (AB-4308) Cr. 2639. F. 3203-3000. Rua Prof Gipe Montenegro, 5/4, 1 sla, coz, dep emp, wc serv, ar serv, pisc, 4 gars. R\$ 5 mil.

Centro

2 QUARTOS

TEC IMOBILIÁRIA - C.1718. F.3221-2222/9981-0538. Alugo apto 2/4 + 1 reversível R\$ 700,00 + cond + IPTU. Cond Plaza Center próx ao Marista, 2 elev gar, playg.

ESCRIT. IMOB. CARLOS CUNHA C.1073.F.3211.3252/4646. 2/4, sala, cozinha. R\$ 380,00 + taxas

3 QUARTOS

REIS MAGOS C.1328. F. 3222.4480/3211.2355. Cond. São José, 1/4, coz, 1 wc soc, 1 sl, 1 vag gar, R\$ 530,00.

CAIO FERNANDES - C.1191. F.4008-0001. Plantão sáb/dom/feriados das 8 as 17 hs. Apto 2/4 sdo 1 ste, sl, wc, coz, ar serv, pisc, churrasq, sl fest, gar cob, piscina, churras, 2 elev, pilotis, guarita, R\$ 800,00 + cond. IPTU. APA-2358.

PERES & PERES IMÓVEIS - C.1607. F.4006-0207. Apto. 2 elev, 2 vgs 63m2. R\$ 750,00 + cond + IPTU. APA-10848.

CAIO FERNANDES - C.1191. F.4008-0001. Plantão sáb/dom/feriados das 8 as 17 hs. Apto c/2/4 sdo 1 ste, sl p/2 amb, var, wc, coz, ar serv pisc, churrasq, sauna, sl ginast, sl festas, playg, qdrra, gar, sl festas, playg, qdrra, gar cob e elev. R\$ 700,00 + cond + IPTU. APA-10848.

CAIO FERNANDES - C.1191. F.4008-0001. Plantão sáb/dom/feriados das 8 as 17 hs. Apto c/2/4, arms no wc, sl p/2 amb, coz c/ arm, dep emp, ar serv, gar coberta, port elet, guarita, interfone, R\$ 650,00 incluso cond + IPTU. APA-100112.

CAIO FERNANDES - C.1191. F.4008-0001. Plantão sáb/dom/feriados das 8 as 17 hs. Apto c/2/4, sdo 1 ste, sl, p/2 amb, var, wc, coz, ar serv pisc, churrasq, sauna, sl ginast, sl festas, playg, qdrra, gar, sl festas, playg, qdrra, gar cob e elev. R\$ 700,00 + cond + IPTU. APA-10848.

CAIO FERNANDES - C.1191. F.4008-0001. Plantão sáb/dom/feriados das 8 as 17 hs. Apto c/2/4 sdo 1 ste, sl, p/2 amb, var, wc, coz, pisc, churrasq, sl jogos, playg, qdrra, gar, elev e jdm. R\$ 750,00 + cond + IPTU. APA. 100052.

CAIO FERNANDES - C.1191. F.4008-0001. Plantão sáb/dom/feriados das 8 as 17 hs. Apto c/2/4 sl, var, coz c/ arm, ar serv, pisc, playg, qdrra, sl festas, pisc, playg, qdrra, sl festas, gar R\$ 900,00 + cond + IPTU. APA-10832.

ABREU IMÓVEIS - (AB-5621) Cr. 2639. F. 3203-3000. Cond. Sun Towers, 2/4 1 ste, sla, coz, ar serv e 1 gar. R\$ 750,00.

Cidade Verde

2 QUARTOS

CAIO FERNANDES - C.1191. F.4008-0001. Plantão sáb/dom/feriados das 8 as 17 hs. Apto c/2/4, sl, wc, coz amerc, ar serv, 2 vgs gar, 70m2 ar const. R\$ 650,00 + cond + IPTU. APA.10522.

3 QUARTOS

PERES & PERES IMÓVEIS - C.1607. F.4006-0207. Apto. 3 qtos. 1 ste, 1 sla p/2 amb, coz, lavand, ar serv, pisc, 1 gar, 2 elev, slão de festa, playground, 70m2, R\$ 900,00 + taxas. (Residência Holambra).AL00833.

Dix-Sept Rosado

1 QUARTO

REIS MAGOS C.1328. F. 3222.4480/3211.2355. Apto. sla, coz, wc soc, 1/4 car, ar serv. R\$ 500,00.

Emaús

1 QUARTO

ABREU IMÓVEIS - (cod. 5497) Cr. 2639. F. 3203-3000. Rua Aeroporto de Viracopos, aparts c/1/4, sla, coz, ar serv, wc soc, R\$ 300,00.

3 QUARTOS

REIS MAGOS C.1328. F. 3222.4480/3211.2355. Cond. Icaro, 2/4 sdo 1 ste, wc soc, Coz, ar de serv. Gar. p/ 1 car R\$ 500,00

CAIO FERNANDES - C.1191. F.4008-0001. Plantão sáb/dom/feriados das 8 as 17 hs. Apto novo, c/79m2, c/3/4 sdo 1 ste, sl, wc, coz, ar serv, c/1 vg gar, portão elet lado somb. R\$ 520,00 + cond + IPTU. APA.10684.

Lagoa Nova

1 QUARTO

ABREU IMÓVEIS - (AB-2931) Cr. 2639. F. 3203-3000. Cond. São José, 1/4, coz, 1 wc soc, 1 sl, 1 vag gar, R\$ 530,00.

ABREU IMÓVEIS - (AB-5678) Cr. 2639. F. 3203-3000. Costa Barreto, 1/4, sla, coz, 1 wc soc e 1 gar. R\$ 550,00.

2 QUARTOS

CAIO FERNANDES - C.1191. F.4008-0001. Plantão sáb/dom/feriados das 8 as 17 hs. Apto 2/4 sdo 1 ste, sl, wc, coz, ar serv, pisc, churrasq, sl fest, gar cob, piscina, churras, 2 elev, pilotis, guarita, R\$ 800,00 + cond. IPTU. APA-2358.

PERES & PERES IMÓVEIS - C.1607. F.4006-0207. Apto. 2 elev, 2 vgs 63m2. R\$ 750,00 + cond + IPTU. APA-10848.

CAIO FERNANDES - C.1191. F.4008-0001. Plantão sáb/dom/feriados das 8 as 17 hs. Apto c/2/4 sdo 1 ste, sl p/2 amb, var, wc, coz, ar serv pisc, churrasq, sauna, sl ginast, sl festas, playg, qdrra, gar, sl festas, playg, qdrra, gar cob e elev. R\$ 700,00 + cond + IPTU. APA-10848.

CAIO FERNANDES - C.1191. F.4008-0001. Plantão sáb/dom/feriados das 8 as 17 hs. Apto c/2/4, arms no wc, sl p/2 amb, coz c/ arm, dep emp, ar serv, gar coberta, port elet, guarita, interfone, R\$ 650,00 incluso cond + IPTU. APA-100112.

CAIO FERNANDES - C.1191. F.4008-0001. Plantão sáb/dom/feriados das 8 as 17 hs. Apto c/2/4, sdo 1 ste, sl, p/2 amb, var, wc, coz, ar serv pisc, churrasq, sauna, sl ginast, sl festas, playg, qdrra, gar, sl festas, playg, qdrra, gar cob e elev. R\$ 700,00 + cond + IPTU. APA-10848.

CAIO FERNANDES - C.1191. F.4008-0001. Plantão sáb/dom/feriados das 8 as 17 hs. Apto c/2/4 sdo 1 ste, sl, p/2 amb, var, wc, coz, ar serv pisc, churrasq, sauna, sl ginast, sl festas, playg, qdrra, gar, sl festas, playg, qdrra, gar cob e elev. R\$ 700,00 + cond + IPTU. APA-10848.

Lagoa Nova

CAIO FERNANDES - C.1191. F.4008-0001. Plantão sáb/dom/feriados das 8 as 17 hs. Apto c/110m2 c/3/4 sdo 1 ste closet, sl p/2 amb, escrit, var, mesanino, wc, coz c/ arm, ar serv, pisc, sl fest, vg p/2 carr, 2 ele portão elet pisc, ar p/churrasq, R\$ 1.100,00 + cond + IPTU. APA7785.

CAIO FERNANDES - C.1191. F.4008-0001. Plantão sáb/dom/feriados das 8 as 17 hs. Apto 196m2 c/3 sts, closet, sl p/3 amb, escrit, lavabo, coz c/ arm, dep emp, ar serv, pisc, sl fest, playg, gar elev, revest pilotis, jard e interf. R\$ 2 mil. + cond + IPTU. APA-10886.

ABREU IMÓVEIS - (AB-1980) Cr. 2639. F. 3203-3000. Cond Porto das dunas, 3/4 sd 1 ste, sla, coz, ar serv, wc soc, gar. R\$ 650,00.

4 QUARTOS ou +

ABREU IMÓVEIS - (AB-5693) Cr. 2639. F. 3203-3000. Rua Rodolfo Garcia, 5/4, 3 sls p/2 amb, coz, ar serv, dep emp, desp, 3 wcs soc, 5 vg garm. R\$ 3.500.

Lagoa Seca

3 QUARTOS

PERES & PERES IMÓVEIS - C.1607. F.4006-0207. Apto. 3 qtos. sdo 1 ste, 1 wc soc, 1 sla p/amb, var, coz, ar serv, 2 gar, pisc, qdrra, playground, (Jardim, 85m2. R\$ 600,00 + taxas. (Res Aruba, al lado do Hosp. Hap Vida) AL-00906.

Monte Belo

2 QUARTOS

TERTULIANO RÉGO - Cr.1098J. F.3203-2800. Plantão sáb/dom. Apto 57m2, sl 2 amb 2/4 sd 1 ste wc soc, coz, ar serv, ar laz, (compl) gar somb. R\$ 650,00. TR18438.

Morro Branco

2 QUARTOS

ABREU IMÓVEIS - (AB-160) Cr. 2639. F. 3203-3000. Cond Amazonia, 2/4, sla, coz, ar serv e 1 gar. Valor = 550,00.

Neópolis

2 QUARTOS

CAIO FERNANDES - C.1191. F.4008-0001. Plantão sáb/dom/feriados das 8 as 17 hs. Apto c/2/4 sdo 1 ste, sl p/2 amb, var, wc, coz, ar serv pisc, churrasq, sauna, sl ginast, sl festas, playg, qdrra, gar, sl festas, playg, qdrra, gar cob e elev. R\$ 700,00 + cond + IPTU. APA-10848.

CAIO FERNANDES - C.1191. F.4008-0001. Plantão sáb/dom/feriados das 8 as 17 hs. Apto c/2/4, arms no wc, sl p/2 amb, coz c/ arm, dep emp, ar serv, 2 vgs gar, R\$ 750,00 + cond + IPTU. APA-10731.

ABREU IMÓVEIS - (AB-5679) Cr. 2639. F. 3203-3000. Cond Esplanada dos Jardins, 3/4 1 ste, sla, coz, ár. serv, 1 wc soc e 1 gar. R\$ 550,00.

ABREU IMÓVEIS - (AB-1461) Cr. 2639. F. 3203-3000. Cond Sun Family, 3/4 sdo 1ste, sl, coz, ar serv, 1wc soc, 2gar. R\$ 1.000,00

ABREU IMÓVEIS - (AB-3977) Cr. 2639. F. 3203-3000. Cond Praia Bela, 3/4 sdo 1 ste, sla, coz, á wc soc, R\$ 500,00.

ABREU IMÓVEIS - (AB-3173) Cr. 2639. F. 3203-3000. Jardim Itamaraty, 3/4 sdo 1 ste, sla, coz, eá 1 wc soc e 1 gar. R\$ 500,00.

CAIO FERNANDES - C.1191. F.4008-0001. Plantão sáb/dom/feriados das 8 as 17 hs. Apto c/58m2 3/4 sdo 1 ste, sl p/2 amb, coz c/ arm, ar serv, pisc, churrasq, sl ginast, sl fest, playg, gar, guarita e interf. R\$ 700,00 + cond + IPTU. APA-100027.

Nova Parnamirim

2 QUARTOS

CAIO FERNANDES - C.1191. F.4008-000

classificados } para anunciar ligue: 4009 0200

Natal, domingo, 20 de fevereiro de 2011 - DIÁRIO de NATAL >> 11

2.1	Tirol	2.2	Barro Vermelho	2.2	Capim Macio	2.2	Cidade Satélite	2.2	Lagoa Nova	2.2	Neópolis	2.2	Parque das Colinas	2.2	Ponta Negra
2 IMÓVEIS Aluguel		Barro Vermelho 3 QUARTOS ABREU IMÓVEIS - (cod. 2462) Cr. 2639. F: 3203-3000. R. Major Paulo Moreira 3/4 sl p/2 amb coz, ar serv 2 var. R\$ 1.500,00.	4 QUARTOS ou + CAIO FERNANDES - C.1191. F.4008-0001. Plantão sáb/dom/ feriados das 8 as 17 hs. Exc cs c/ 4/4 snd 2 ste, sl p/2 amb, wc, coz, desp, dep emp, ar serv, depósito, c/ 10 vag gar snd 5 cobertas R\$ 2.500,00 + IPTU. CAA-10940. ABREU IMÓVEIS - (AB-2653) Cr. 2639. F: 3203-3000. Rua Ind João Motta, 4/4 snd 1 ste, sla, coz, wc serv, ar serv, 4 gar. R\$ 1.500,00.	3 QUARTOS TERTULIANO RÉGO - Cr.1098J. F.3203-2800. Plantão sáb/dom. Casa, ótima localiz terraço sl 2 amb 3/4 sd 1 ste wc soc coz, ar serv pisc 2 gar somb. R\$ 900,00. TR18628.	3 QUARTOS ABREU IMÓVEIS - (AB-0095) Cr. 2639. F: 3203-3000. Rua dos cardeais, 3/4, 1sl p/ 3amb, coz, ar serv, desp, closet, 1wc soc. R\$ 2.000,00.	4 QUARTOS ou + CASA C/ 4/4 SDO 01 STE A 500M da Ceasa, dep empreg, ar serv, 2 sls, coz, qtal, 2 vg gar. Tr. Renato 9441-0715/9938-2522/ 8801-6144	4 QUARTOS ou + CAIO FERNANDES - C.1191. F.4008-0001. Plantão sáb/dom/ feriados das 8 as 17 hs. Casa excel c/4/4 sdo 4 sts, closet, arm emb, 4 var, 5 sls, escr, var, perg, wc, coz c/arm, coz aux desp, dep emp, ar serv. R\$ 15 mil. CAA-10935	4 QUARTOS ou + CAIO FERNANDES - C.1191. F.4008-0001. Plantão sáb/dom/ feriados das 8 as 17 hs. Casa excel c/4/4 sdo 1 ste, arm emb, sl p/ 3 amb, coz, dep emp, ar serv, pisc, gar p/ 4 car coberta R\$ 2 mil + IPTU. CAA-281.	4 QUARTOS ou + ABREU IMÓVEIS - (AB-5148) Cr. 2639. F: 3203-3000. Rua da Gamaleira, 3 sts, 2 sls, coz, ar serv, dep emp, copa, closet e 2 gar. R\$ 2.500,00.	3 QUARTOS ABREU IMÓVEIS - (AB-3774) Cr. 2639. F: 3203-3000. Rua Palmeira Imperial, 3/4 sd 1 ste, sla p/2 amb, coz, ar serv, dep emp e 1 gar. R\$ 1.300,00.	3 QUARTOS TERTULIANO RÉGO - Cr.1098J. F.3203-2800. Plantão sáb/dom. Terraço, sl, 3/4 sdo 1 ste c/cortina p/box, dep emp, 2 carr gar, lado somb. R\$ 700,00, TR14909.	3 QUARTOS REIS MAGOS C.1328. F: 3222.4480/3211.2355. Sla. 2/4 sdo 1 ste, coz, wc soc, gar, p/2 cars, qtal e jardim. R\$ 500,00.	3 QUARTOS TERTULIANO RÉGO - Cr.1098J. F.3203-2800. Plantão sáb/dom. Casa, 80m2, sl, 2/4 sd 1 ste, wc soc, coz, ar serv, 2 gar, somb. R\$ 600,00. TR18671.	3 QUARTOS ABREU IMÓVEIS - (AB-5170) Cr. 2639. F: 3203-3000. R. Grefório de Matos, 3 sts, 3 sls, p/3 amb, coz, ar serv, desp, closet 1 wc soc, R\$ 2 mil.	3 QUARTOS ABREU IMÓVEIS - (AB-5170) Cr. 2639. F: 3203-3000. R. Grefório de Matos, 3 sts, 3 sls, p/3 amb, coz, ar serv, desp, closet 1 wc soc, R\$ 2 mil.
2.1 Apartamento	Tirol 2 QUARTOS REIS MAGOS C.1328. F: 3222.4480/3211.2355. Cond. Paq. das Dunas: Var, sla, 2/4 sdo 1 ste, wc soc, coz, ar serv. R\$ 800,00 1a. locação. TERTULIANO RÉGO - Cr.1098J. F.3203-2800. Plantão sáb/dom. Apto (novo) em excel. local, sl, l, 2/4 sd 1 ste, wc soc, coz amer, ar, lazer, 1 gar cob, sombra. R\$ 800,00. TR18200.	Bom Pastor 2 QUARTOS TERTULIANO RÉGO - Cr.1098J. F.3203-2800. Plantão sáb/dom. Casa, 80m2, sl, 2/4 sd 1 ste, wc soc, coz, ar serv, 2 gar, somb. R\$ 600,00. TR18671.	Centro 4 QUARTOS ou + TERTULIANO RÉGO - Cr.1098J. F.3203-2800. Plantão sáb/dom. 128M2 ar constr, sl 2 amb, 4/4 sdo 1 ste, wc soc, coz, sombra TR18600.	Cidade Verde 3 QUARTOS ABREU IMÓVEIS - (AB-3774) Cr. 2639. F: 3203-3000. Rua Palmeira Imperial, 3/4 sd 1 ste, sla p/2 amb, coz, ar serv, dep emp e 1 gar. R\$ 1.300,00.	Cidade da Esperança 2 QUARTOS ABREU IMÓVEIS - (AB-5324) Cr. 2639. F: 3203-3000. Prof Joao Machado, 3/4 sd 1 ste, 2 sls, coz, ar serv, pisc, 3 gar. R\$ 2.700.	Emáus 2 QUARTOS ABREU IMÓVEIS - (AB-4747) Cr. 2639. F: 3203-3000. Rua Rio Coqueiral, 2 sts, 2 sls, coz, ar serv, 1 wc soc e 2 gar. R\$ 1.500,00	Lagoa Nova 3 QUARTOS ABREU IMÓVEIS - (AB-4747) Cr. 2639. F: 3203-3000. Rua Rio Coqueiral, 2 sts, 2 sls, coz, ar serv, 1 wc soc e 2 gar. R\$ 1.500,00	3 QUARTOS PERES & PERES IMÓVEIS - C.1607. F.4006-0207. Casa excel comerc c/4/4 sdo 2 sts, 1 wc, 2 sls, coz, dep emp, wc serv, ar serv, 4 vgs gar c/275m2. R\$ 2 mil + taxas. AL-00871	3 QUARTOS PERES & PERES IMÓVEIS - C.1607. F.4006-0207. Casa duplex c/ 3/4, sdo 1 ste, 1 sl p 2 amb, wc soc, coz, dep emp, var, wc serv, ar serv, 3 gar, R\$ 1.100,00 + taxas (valor negociavel - prox ao hospital do coração) CL-00309	3 QUARTOS ABREU IMÓVEIS - (AB-5696) Cr. 2639. F: 3203-3000. R. Miguel Alcides Araujo, 4/4 sts, sla, coz, dep emp, wc serv, ar serv, pisc, 3 gar. R\$ 3.500,00.	3 QUARTOS ABREU IMÓVEIS - (AB-5696) Cr. 2639. F: 3203-3000. R. Miguel Alcides Araujo, 4/4 sts, sla, coz, dep emp, wc serv, ar serv, pisc, 3 gar. R\$ 3.500,00.	3 QUARTOS ABREU IMÓVEIS - (AB-5696) Cr. 2639. F: 3203-3000. R. Miguel Alcides Araujo, 4/4 sts, sla, coz, dep emp, wc serv, ar serv, pisc, 3 gar. R\$ 3.500,00.	3 QUARTOS PERES & PERES IMÓVEIS - C.1607. F.4006-0207. Casa c/3/4 sdo 1 ste, wc soc, 1 sl p/2 amb, coz, desp, dep emp, ar serv. R\$ 1.600,00 + taxas. CL-00894.	3 QUARTOS ABREU IMÓVEIS - (AB-4347) Cr. 2639. F: 3203-3000. R. Dr Jose Xavier da Cunha c/3 sts c/arms, sla p/3 amb, coz, ar serv, dep emp, desp, escrit, 2 wcs soc, pergolado, churr, var. R\$ 4 mil.	3 QUARTOS ABREU IMÓVEIS - (AB-4803) Cr. 2639. F: 3203-3000. Rua Serra da Jurema, 1/4, sla, coz, ar serv, wc soc, gar. R\$ 450,00.
2.2 Casa	Alecrim 2 QUARTOS PERES & PERES IMÓVEIS - C.1607. F.4006-0207. CASA, 2/4, sl, 1wc soc, coz, lav, +ou - 70m2, rua calçada, R\$ 400,00 + taxas - agua, luz IPTU (Vila Gomes) AL-00630. CASA 2/4, sla, coz, pergolado, garagem, lado sombra, próx. Fac. Câmara Cascudo. 8706. 6803. 4 QUARTOS ou + PERES & PERES IMÓVEIS - C.1607. F.4006-0207. CASA, Res/ comerc c/4/4, 2 sls, 1 wc soc, coz, copa, ar serv, 1 gar, 270m2. R\$ 2.200,00 + taxas (Vizinho a Faculdade Câmara Cascudo) CL-00896.	Candelária 3 QUARTOS ABREU IMÓVEIS - (AB-559) Cr. 2639. F: 3203-3000. Rua Julio Ribeiro 3/4 sl p/2 amb, coz, ar serv 1 wc soc, 1 vg gar. R\$ 850,00.	Cidade Jardim 3 QUARTOS ABREU IMÓVEIS - (AB-5324) Cr. 2639. F: 3203-3000. Prof Joao Machado, 3/4 sd 1 ste, 2 sls, coz, ar serv, pisc, 3 gar. R\$ 2.700.	4 QUARTOS ou + ABREU IMÓVEIS - (AB-5181) Cr. 2639. F: 3203-3000. R. João Paulo II, 4/4 snd 2 ste, sl, coz, dep emp, wc serv, ar serv, piscina, 4 gar, 900m2 R\$ 8 mil.	4 QUARTOS ou + ABREU IMÓVEIS - (AB-4896) Cr. 2639. F: 3203-3000. Rua Isabel Gondim, 5/4 sd 3 sts, 2 sls, coz, ar serv, 2 wcs soc, dep emp e 3 gar. R\$ 3 mil.	4 QUARTOS ou + PERES & PERES IMÓVEIS - C.1607. F.4006-0207. Casa c/3/4 sdo 1 ste, wc soc, 1 sl p/2 amb, coz, desp, dep emp, ar serv. R\$ 1.600,00 + taxas. CL-00894.	4 QUARTOS ou + ABREU IMÓVEIS - (AB-4347) Cr. 2639. F: 3203-3000. R. Dr Jose Xavier da Cunha c/3 sts c/arms, sla p/3 amb, coz, ar serv, dep emp, desp, escrit, 2 wcs soc, pergolado, churr, var. R\$ 4 mil.	4 QUARTOS ou + ABREU IMÓVEIS - (AB-4347) Cr. 2639. F: 3203-3000. R. Dr Jose Xavier da Cunha c/3 sts c/arms, sla p/3 amb, coz, ar serv, dep emp, desp, escrit, 2 wcs soc, pergolado, churr, var. R\$ 4 mil.	4 QUARTOS ou + ABREU IMÓVEIS - (AB-4347) Cr. 2639. F: 3203-3000. R. Dr Jose Xavier da Cunha c/3 sts c/arms, sla p/3 amb, coz, ar serv, dep emp, desp, escrit, 2 wcs soc, pergolado, churr, var. R\$ 4 mil.	4 QUARTOS ou + ABREU IMÓVEIS - (AB-4347) Cr. 2639. F: 3203-3000. R. Dr Jose Xavier da Cunha c/3 sts c/arms, sla p/3 amb, coz, ar serv, dep emp, desp, escrit, 2 wcs soc, pergolado, churr, var. R\$ 4 mil.	4 QUARTOS ou + ABREU IMÓVEIS - (AB-4347) Cr. 2639. F: 3203-3000. R. Dr Jose Xavier da Cunha c/3 sts c/arms, sla p/3 amb, coz, ar serv, dep emp, desp, escrit, 2 wcs soc, pergolado, churr, var. R\$ 4 mil.	4 QUARTOS ou + ABREU IMÓVEIS - (AB-4347) Cr. 2639. F: 3203-3000. R. Dr Jose Xavier da Cunha c/3 sts c/arms, sla p/3 amb, coz, ar serv, dep emp, desp, escrit, 2 wcs soc, pergolado, churr, var. R\$ 4 mil.	4 QUARTOS ou + ABREU IMÓVEIS - (AB-4347) Cr. 2639. F: 3203-3000. R. Dr Jose Xavier da Cunha c/3 sts c/arms, sla p/3 amb, coz, ar serv, dep emp, desp, escrit, 2 wcs soc, pergolado, churr, var. R\$ 4 mil.	4 QUARTOS ou + ABREU IMÓVEIS - (AB-4347) Cr. 2639. F: 3203-3000. R. Dr Jose Xavier da Cunha c/3 sts c/arms, sla p/3 amb, coz, ar serv, dep emp, desp, escrit, 2 wcs soc, pergolado, churr, var. R\$ 4 mil.	4 QUARTOS ou + ABREU IMÓVEIS - (AB-4347) Cr. 2639. F: 3203-3000. R. Dr Jose Xavier da Cunha c/3 sts c/arms, sla p/3 amb, coz, ar serv, dep emp, desp, escrit, 2 wcs soc, pergolado, churr, var. R\$ 4 mil.

A RÁDIO QUE TEM SOM DE ALEGRIA.

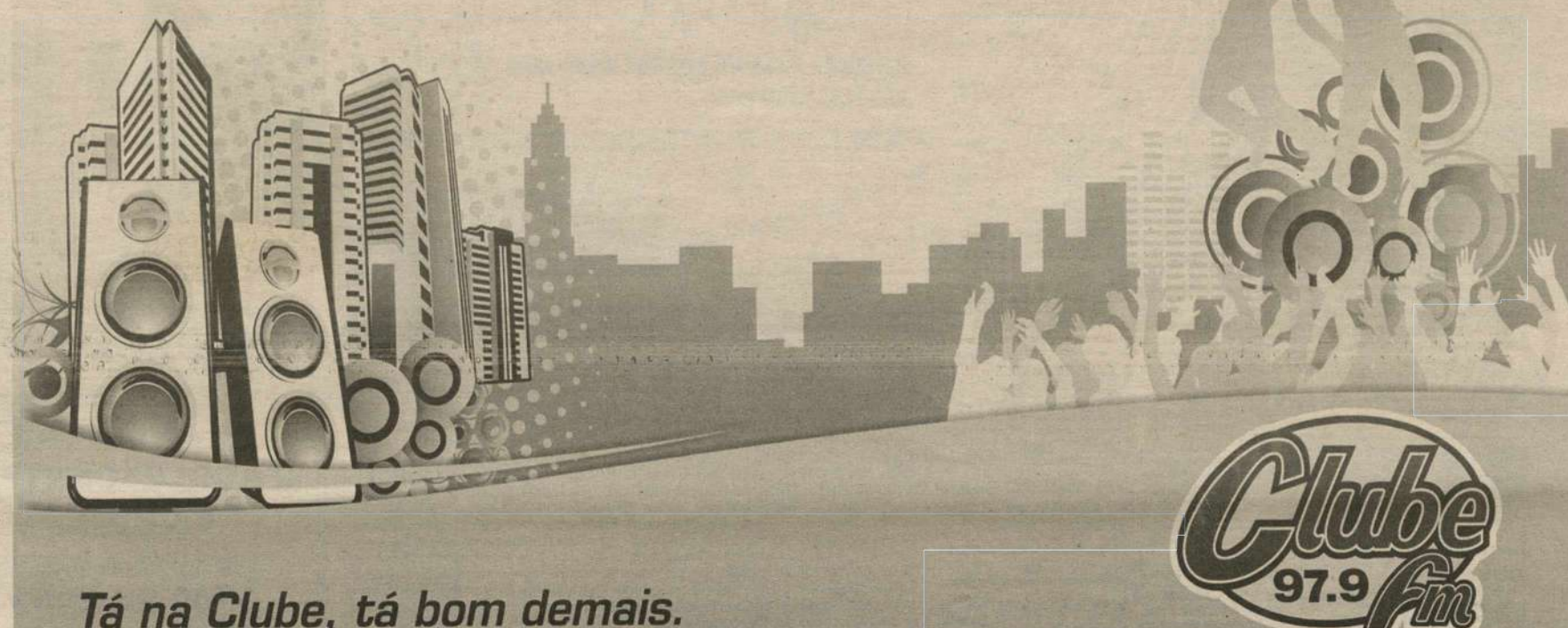

Tá na Clube, tá bom demais.



mart pet / dyppe

2.2	Praias	2.3	Lagoa Nova	2.3	Praias	3.1	Outras Marcas	3.2	Yamaha	4.1	Oferta de Trabalho	4.2	Procura por Trabalho	5.7	Especializados
-----	--------	-----	------------	-----	--------	-----	---------------	-----	--------	-----	--------------------	-----	----------------------	-----	----------------

4 QUARTOS ou +

ABREU IMÓVEIS - (AB.3615) Cr. 2639. F: 3203-3000. Cotovelo - R. Praia de Cotovelo, 4 sts, 1 sla p/3 amb, coz, ar.serv, dep emp, desp, 2 wcs e 4 vg gar, ar.verde, pisc c/bar, tdo mobil. Chale c/sla, coz amerig, qto e wc. R\$ 25 mil.

COTOVELO Casa p/o carnaval, c/6/4, varanda grande, gar. p/6 carros. R\$ 3 mil. 9650.4465

Quintas

2 QUARTOS

TERTULIANO RÉGO Cr.1098J. F.3203-2800. Plantão sãb/dom. Coz 60m2, sl, 2/4, wc soc, coz, ar serv. R\$ 400,00. TR18664.

Tirol

3 QUARTOS

ABREU IMÓVEIS - (AB.5465) Cr. 2639. F: 3203-3000. R. Campos Sales 3/4 sl p/3 amb, coz, ar serv dep emp desp 4 wc soc 5 var. R\$ 4.500.

Pontos Comerciais

Alecrim

ABREU IMÓVEIS - (AB.4892) Cr. 2639. F: 3203-3000. Rua Pres Leão Veloso, prédio comerc/7 sls, 4 wcs soc, mazzanino, copa e var. R\$ 4.600,00.

ABREU IMÓVEIS - (AB.5373) Cr. 2639. F: 3203-3000. Loja comerc na Av. dos Canindés, c/2 wcs soc. R\$ 850,00.

PERES & PERES IMÓVEIS - C.1607. F.4006-0207. Salas comerc, 2 sls, wc soc. R\$ 400,00 + taxas (Cecon) PCL-00214

TERTULIANO RÉGO Cr.1098J. F.3203-2800. Plantão sãb/dom. P.com, exc p/esc, 10 sls, 10 wcs, ido/somb. R\$ 300,00. TR18668.

TERTULIANO RÉGO Cr.1098J. F.3203-2800. Plantão sãb/dom. P.com, c/sl, wc, somb. R\$ 900,00. TR18030.

Barro Vermelho

ABREU IMÓVEIS - (AB.5019) Cr. 2639. F: 3203-3000. Predio comerc c/1wc soc, pronto p/ loja de carros. R\$ 3.200,00.

Candelária

ABREU IMÓVEIS - (AB.4196) Cr. 2639. F: 3203-3000. Exc terr R\$ 3 mil.

Capim Macio

CAIO FERNANDES - C.1191. F.4008-0001. Plantão sãb/dom/feriados das 8 as 17 hs. Otm pto comerc c/ sl, quantia, wc e gar R\$ 800,00 + IPTU. COA-10833.

Centro

ABREU IMÓVEIS - (AB.5657) Cr. 2639. F: 3203-3000. Ed. Canaçu, 1 sla, 1 wc soc. R\$ 350,00.

Cidade Alta

PRÉDIO P/ ESCOLA 13 salas. F: 9911.1819/9986.5525

Cidade Satélite

ALUGO GALPÃO Na Av. Xavantes, nº 130 à 100M da BR 101 c/ 1.200m2 de ar construída. Doca p/ descarga, 02 escrit c/ wc e recepção c/ wc. F: 9471-8516

Emaús

ABREU IMÓVEIS - (cod. 4883) Cr. 2639. F: 3203-3000. R. Gaspar Henrique Cruz, Galpão Comercial c/ 2 salas e wc soc. R\$ 15 mil.

PERES & PERES IMÓVEIS - C.1607. F.4006-0207. Loja c/sl, 1 wc soc, 30m2 estac privativo. R\$ 380,00 + taxas. PCL-00890.

Lagoa Nova

ABREU IMÓVEIS - (AB.5125) Cr. 2639. F: 3203-3000. Rua Alberto Maranhão 3/4, 2 wc soc, 2 sl, coz, dep emp, desp, R\$ 1.500,00.

ABREU IMÓVEIS - (AB.2588) Cr. 2639. F: 3203-3000. Ed Beatrice Bonace, lja comerc c/1 sla, 1 wc soc. R\$ 1.900,00.

ABREU IMÓVEIS - (AB.0727). Cr. 2639. F: 3203-3000. Av Prudente de Moraes 4 salas R\$ 3.800,00.

ABREU IMÓVEIS - (AB.4541). Cr. 2639. F: 3203-3000. Rua Açú, sla, p/ Consultório médico c/recepção. R\$ 450,00.

ABREU IMÓVEIS - (AB.236). Cr. 2639. F: 3203-3000. ed jaguarari centem loja comercial com 1sala. R\$ 700,00

ABREU IMÓVEIS - (cod. 4854) Cr. 2639. F: 3203-3000. Terreno na Av. Nasc. de Castro c/450m2. R\$ 800,00.

CAIO FERNANDES - C.1191. F.4008-0001. Plantão sãb/dom/feriados das 8 as 17 hs. Exc casa comerc c/ 7/4 sãd 5 ste, sl p/ 3 amb, 6 wc, coz c/ arm, coz aux, dep, 2 ar. serv, depósito, c/ 4 vag gar sãd 2 cobertas. São 220m2 R\$ 4 mil + IPTU. COA-10779.

CAIO FERNANDES - C.1191. F.4008-0001. Plantão sãb/dom/feriados das 8 as 17 hs. Otm pto comerc c/ 4 wc, coz, R\$ 3.700,00 + IPTU. COA-10826.

CAIO FERNANDES - C.1191. F.4008-0001. Plantão sãb/dom/feriados das 8 as 17 hs. Prédio comerc c/ 3 andares c/ 2 aptos por andar, cada apto c/ 3/4 sãd 1 ste, sl, wc, coz, dep, ar serv, 1 vg gar, R\$ 15 mil + IPTU. COA-10642.

CAIO FERNANDES - C.1191. F.4008-0001. Plantão sãb/dom/feriados das 8 as 17 hs. Otm pto comerc c/ 4 wc, coz, R\$ 3.700,00 + IPTU. COA-10826.

CENTER MOR Salas/lojas, wc, estacionamento rotativo. Apartir R\$ 500,00. Entre Jaguarari/Prudente.9982.2715

CONSULTÓRIO NOVO - Odontológico, ótima localização, prox. à TV Tropical. 9606.9624

PERES & PERES IMÓVEIS - C.1607. F.4006-0207. Salas c/23m2 no instituto Reichiano c/recep, wc femin/masc, copa, coz e estac rotativo. R\$ 100,00 Inlcuso cond e IPTU (Espaço ideal para Terapia Corporal).PCL-00883

PERES & PERES IMÓVEIS - C.1607. F.4006-0207. P.comerc c/2 sls, 2 wc, copa, recepção, 137m2. R\$ 1.200,00 + taxas (Rua da Farmácia Amadeus na Av. Jaguarari) PCL-00069.

TEC IMOBILIÁRIA - C.1718. F.3221-2222/9981-0538. Alugo sl comerc Ed Beatrice Bonaacci próx do Shopping Midway Mall R\$ 400,00 + tx.

TERTULIANO RÉGO Cr.1098J. F.3203-2800. Plantão sãb/dom. P.comerc, 38m2, recepção, 3 sls, wc, somb. R\$ 1.500,00. TR18661.

Lagoa Seca

ABREU IMÓVEIS - (AB.5320) Cr. 2639. F: 3203-3000. Predio Comerc na Av Prudente de Moraes, excel local. R\$ 10 mil.

TERTULIANO RÉGO Cr.1098J. F.3203-2800. Plantão sãb/dom. Excel, sl comerc c/40m2 wc soc. R\$ 1.200,00. TR17986.

Nova Parnamirim

ABREU IMÓVEIS - (ps 223) Cr. 2639. F: 3203-3000. Sla comerc, 1 sla, 150m2. R\$ 1.200.

Parnamirim

TERTULIANO RÉGO Cr.1098J. F.3203-2800. Plantão sãb/dom. Galpões med 300m2 cada (1 mesanino em cada galpão) 3 sl, 3 wc, 10 vagas p/ estacion R\$ 9 mil. TR18606.

Petrópolis

ABREU IMÓVEIS - (AB.5710) Cr. 2639. F: 3203-3000. Aluga-se excel slas p/escrit na Av Deodoro da Fonseca, 1 sla, 1 wc soc, instalação p/pslint, varios pontos p/internet. R\$ (350,00), (400,00) (R\$ 480,00).

PERES & PERES IMÓVEIS - C.1607. F.4006-0207. predio comerc, c/ sls, sdo 1 com wc, 1 sla, copa, dispensa, dep, lavabo, dep priv, wc serv, ar serv, 5 gar, 300m2. R\$ 4.500,00 + taxas (predio novo). PCL 00717

PERES & PERES IMÓVEIS - C.1607. F.4006-0207. Galpão/Préd comerc, 2 pav, 10 sls, sdo 4 com wc, 2 sls p/recepção, coz, copa, lavabo, 400m2. R\$ 4.500,00 (valor do aluguel negociável) PCL-00702.

PERES & PERES IMÓVEIS - C.1607. F.4006-0207. 1 sl c/wc soc, 1 gar, 30m2. R\$ 1.200,00 + taxas(Harmony Medical Center) PCL-00881

PERES & PERES IMÓVEIS - C.1607. F.4006-0207. Loja c/sl, 1 wc soc, 30m2 estac privativo. R\$ 380,00 + taxas. PCL-00890.

Ponta Negra

ABREU IMÓVEIS - (AB.5420) Cr. 2639. F: 3203-3000. Rua Presb. Francisco Oliveira, sla comerc c/1 wc soc. R\$ 1 mil.

Praias

ABREU IMÓVEIS - (AB.5042) Cr. 2639. F: 3203-3000. Praia do Meio- Av Pres Cafe Filho, pto comerc pronto p/lanchonete. R\$ 2 mil.

Ribeira

TERTULIANO RÉGO Cr.1098J. F.3203-2800. Plantão sãb/dom. Salas em ótimo local c/18m2 cada. R\$ 250,0. TR6005.

Tirol

CAIO FERNANDES - C.1191. F.4008-0001. Plantão sãb/dom/feriados das 8 as 17 hs. Otm prédio c/ 17 sls, 5 wc, 6 gar p/ estac. COA-10060.

PERES & PERES IMÓVEIS - C.1607. F.4006-0207. Comerc, 6 sls, coz, dep emp, depós, ar serv, desp c/160m2. R\$ 2.500,00. PCL-00815

Terrenos e Áreas

San Vale

TERTULIANO RÉGO Cr.1098J. F.3203-2800. Plantão sãb/dom. Terr c/ 1.200m2 ar prolongamento da Prudente. R\$ 1.500,00. TR14789.

Tirol

TERTULIANO RÉGO Cr.1098J. F.3203-2800. Plantão sãb/dom. Terr Av. Princ, esquina, 990m2 area. Outro. R\$ 10 mil med 625m2. R\$ 12 mil. TR15806.

TERTULIANO RÉGO Cr.1098J. F.3203-2800. Plantão sãb/dom. Terr ótm loc, 25x25, esq, mur, sombra. R\$ 9 mil. TR15808.

Outras Localidades

TERRENO MONTE ALEGRE Fehado c/ 1000M2 c/ toda estrutura de lazer. R\$ 70 mil. F:9950-0128.

Rurais

Fazendas

VENDE-SE!Fazenda em IELMO MARINHO. F: 9103-4700

3 VEÍCULOS

Automóveis

BUGGY COBRA Venda/Troca em ótimo estado. F:8833-6166

Chevrolet

CELTA 1.0, 10 Branco, ar. R\$ 22.800. F:8801-5902/8723-6334

CORSA Compro veiculo já financiado, mesmo atrasado c/ ação revisional ou busca e apreensão. 8826.2573

Fiat

PUNTO ELX 2010 - Completo. 9981-6360/9190-4428.

SIENA FIRE - Flex. 09/10, preta, ar, dh, te. R\$ 29 mil. 9172.4962

Ford

RANGER 07 - Cab simples, 4x4, diesel, cor branca, c/ar. 3344-3630/9983-5635 c/José Augusto.

Honda

NEW CIVIC LXF 07 - mecânico, completo, c/TPVA 2011. 9981-6360/9190-4428.

Kia

SPORTAGE LX, 08/08 Prata c/26 Mil KM + 2,5 anos de garantia. F:9165-7503

Outras Marcas

GRAN BESTA 3.0 ANO 04 - C/concessão. R\$ 85 mil. 8877-9749/9173-0487.

Renault

CLIO, 00 05 portas, completo em ótimo estado de conservação. F:8836-5566

Toyota

CORONA 97- Automático, completo. R\$ 15 mil. F: 9630-4131.

LAND ROVER, 05 Edição Especial black. R\$ 60 Mil. F:9934-9310/ (84)3246-4417

Volks

Parati 05/06, 1.6l Completa + Gás. R\$ 25 Mil. F:8866-3100/9612-8666.

PARATI, 98 03 portas, ar cond, som. F:8833-6166

Tirol

TERTULIANO RÉGO Cr.1098J. F.3203-2800. Plantão sãb/dom. Terr Av. Princ, esquina, 990m2 area. Outro. R\$ 10 mil med 625m2. R\$ 12 mil. TR15806.

TERTULIANO RÉGO Cr.1098J. F.3203-2800. Plantão sãb/dom. Terr ótm loc, 25x25, esq, mur, sombra. R\$ 9 mil. TR15808.

Outras Localidades

TERRENO MONTE ALEGRE Fehado c/ 1000M2 c/ toda estrutura de lazer. R\$ 70 mil. F:9950-0128.

Rurais

Fazendas

VENDE-SE!Fazenda em IELMO MARINHO. F: 9103-4700

3 VEÍCULOS

Automóveis

BUGGY COBRA Venda/Troca em ótimo estado. F:8833-6166

Chevrolet

CELTA 1.0, 10 Branco, ar. R\$ 22.800. F:8801-5902/8723-6334

CORSA Compro veiculo já financiado, mesmo atrasado c/ ação revisional ou busca e apreensão. 8826.2573

Fiat

PUNTO ELX 2010 - Completo. 9981-6360/9190-4428.

SIENA FIRE - Flex. 09/10, preta, ar, dh, te. R\$ 29 mil. 9172.4962

Ford

RANGER 07 - Cab simples, 4x4, diesel, cor branca, c/ar. 3344-3630/9983-5635 c/José Augusto.

Honda

NEW CIVIC LXF 07 - mecânico, completo, c/TPVA 2011. 9981-6360/9190-4428.

Kia

SPORTAGE LX, 08/08 Prata c/26 Mil KM + 2,5 anos de garantia. F:9165-7503

Moto

Yamaha

YBR 06-Cor verde, semi-nova. R\$ 3.500. 8828-1398/9998-6567 C/Paulo Renato.

Caminhões e Carreta

Fiat

STRADA 2009 Completa, 1.4, praia, flex, cabine simples, carro extra. R\$ 28.900,00. Tr. Thiago 3231.2633/8749.4972.

4 TRABALHO E FORMAÇÃO PROFISSIONAL

Oferta

EMPRESA CONTRATA Pessoas c/experiência em Massas, Doces, Salgados, Barista e Atendente de Balcão. F: 9639-1914

OPORTUNIDADE - Empresa no Ramo de Sinalização contrata Adevsador c/experiência em Acabamento, Instalação de lonas, Banners e Outdoor. E Impressor Digital c/experiência e conhecimento em Corel Draw, Ilustrador, Photoshop, etc. Currículos: dp@artedigital.com.br/ Tel.: 4009-9059.

OPORTUNIDADE! - Seja Revendedor(a) Chlorophylla. R. João Pessoa, 235, Centro. Px à Riach. 3201-1281.

Revendedora Lingerie - Conquiste sua independência financeira. Altos Lucros. Tel.:3-08-2442.

SELEÇÃO Vendedora, ASG, Porteiro, Auxiliar Administrativo, Secretária, Promotora, Motorista, Supervisor e Balconista. F: 3613-2501/8831.8630, Av Coronel Estevam, n.1623 - Alecrim (Em frente ao UTAU da Av 09).

VAGAS DE EMPREGO - (www.empregosnorn.blogspot.com)

VAGAS NA MADJÓIA - Oportunidade para quem quer trabalhar. F:3221-6242/3221-5555. R: Coronel Casudo, 332. Cidade Alta. Site:www.madjoia.com.br

23791

ANÚNCIOS QUE DISCRIMINEM NÃO É LEGAL

Art. 373-A. Ressalvadas as disposições legais destinadas a corrigir as distorções que afetam o acesso da mulher ao mercado de trabalho e certas especificidades estabelecidas nos acordos trabalhistas, é vedado:

I- Publicar ou fazer publicar anúncio de emprego no qual haja referência ao sexo, à idade, à cor ou situação familiar, salvo quando a natureza da atividade a ser exercida, pública e notoriamente, assim exigir; (Artigo 373-A, inciso I, da CLT)

Art. 1º. Fica proibida a adoção de qualquer prática discriminatória e limitativa para efeito de acesso a relação de emprego, ou sua manutenção, por motivo de sexo, origem, raça, cor, estado civil, situação familiar ou idade, ressalvadas, neste caso, as hipóteses de proteção ao menor previstas no inciso XXXIII, do art. 7º da Constituição Federal. (Art. 1º, Lei nº 9029/95).

USE ESTA ARMA CONTRA O CRIME E A VIOLÊNCIA.

DENUNCIE.

A LIGAÇÃO É GRATUITA E A SUA IDENTIDADE NÃO SERÁ REVELADA.

DISQUE DENUNCIA 0800-84-29-99

DELEGACIA DE TOXICOS 3232.1554

DENUNCIE ESTUPRO, ROUBO, FURTO, PROSTITUIÇÃO INFANTIL, TRÁFICO DE DROGAS, VIOLÊNCIA INFANTIL OU CONTRA IDOSOS. FAÇA A SUA PARTE

23789

EDITAL DE CREDENCIAMENTO

O SERVIÇO NACIONAL DE APRENDIZAGEM DO COOPERATIVISMO NO ESTADO DO RIO GRANDE DO NORTE - SESCOOP/RN, pessoa jurídica de direito privado, sem fins lucrativos, criado pela Medida Provisória nº 1.715 de 03 de setembro de 1.998, Regimento Interno aprovado pelo Decreto nº 3.017 de 06 de abril de 1.999, inscrito no CNPJ/MF sob o nº 07.371.348/0001-34, com sede na Avenida Jerônimo Câmara, nº2994, Bairro Nazaré - Natal.- RN - CEP 50960-300, torna público o EDITAL DE CREDENCIAMENTO DE PESSOA JURÍDICA Nº 001/2011,

Empreendedorismo gera renda a Novos Pingos

Comunidade da zona rural de Assu se uniu e criou uma cooperativa que tem garantido empregos dignos

Francisco Francerle
franciscofrancerle.rn@dabr.com.br

A qualidade de vida melhorou na comunidade de Novos Pingos, na zona rural do município de Assu. As 56 famílias do assentamento que antes deixavam sua terra para conseguir um subemprego em outros municípios e na capital, agora têm trabalho e renda e não precisam mais migrar para outros lugares, graças ao empreendedorismo. Eles investiram em horticultura, apicultura, culinária, artesanato e no processamento de castanhas, conseguindo adquirir não apenas financiamento para montar uma fábrica de beneficiamento de castanhas, mas também conhecimento técnico para tocar o negócio.

Carro-chefe da economia de Novo Pingos, a produção de castanhas conta com 290 hectares dedicados ao cultivo do caju. Da plantação à embalagem, todo o processo de produção acontece na comunidade. E para melhorar mais ainda situação dos assentados, a castanha de Novo Pingos obteve a certificação de Comércio Justo,



Moradores têm apostado em atividades como horticultura, apicultura, culinária, artesanato e processamento de castanhas

concedida pela Fairtrade Labelling Organizations (Flo-Cert) – Certification for Development (Certificação para o Desenvolvimento, em português). Através da certificação, as portas ao mercado internacional também serão abertas, ampliando mais ainda as perspectivas de crescimento da comunidade. Ao venderem seus produtos com o selo de Comércio Justo, os produtores ainda ganham bônus que se revertem em investimentos sociais e agregam cerca de 30% ao valor do produto.

Antes os trabalhadores eram simples apanhadores de castanha de época da safra, vendendo

o produto às indústrias ao preço de 0,90 o quilo. Depois da safra ficavam desempregados. Hoje, eles beneficiam o que é deles. Para se ter uma ideia, eles precisavam de 5 kg de castanha para transformar em 1 kg de amendoa. A castanha hoje, embora esteja muito escassa, está em torno de R\$ 2, mas ela processada sai para o comércio convencional com o valor de R\$ 22. Mas, com o selo do Comércio Justo, o produto agrega valor e sobe para R\$ 29.

Conquistas

O resultado, segundo o presidente da Associação do Proje-

to de Assentamento Reforma Agrária Novo Pingos, Manoel Cristiano, é que atualmente a produção de 500 kg subiu para 2,5 toneladas, mas a capacidade é de 4 toneladas. Além disso, a renda dos assentados gira em torno de R\$ 500 a R\$ 1 mil e quem só tinha uma bicicleta já conseguiu comprar uma moto ou um carro, a própria associação criada pelos produtores já tem um carro para entregar o produto. Muitos já conseguiram comprar uma casa e adquiriram eletrodoméstico que antes era luxo, como televisão e até geladeira.

Fábrica de castanhas: rumo à exportação

O fundamental para o desenvolvimento de Novo Pingos foi a parceria entre o Sebrae/RN e a Fundação Banco do Brasil (FBB). Através dela, de acordo com Lety Gadelha Junior, gestor de projetos do Sebrae, a comunidade realizou o sonho da fábrica de castanhas, que permitiu a substituição do processo manual de produção por uma estrutura mais profissional, com o uso de equipamentos modernos. A FBB arcou com o custo das máquinas, em torno de R\$ 200 mil, e o Sebrae/RN com a capacitação aos trabalhadores, impulsionando os negócios no mercado interno e agora após a conquista do selo "comércio jus-

to" pretende alçar voos mais longos que seria a exportação.

A partir da qualificação profissional, os moradores do assentamento também começaram a diversificar o leque de atuação, para a produção de doces e de artesanatos. Sobras do caju e da castanha e outras frutas servem de matéria-prima para iguarias como geléias e doces. Um estudo constatou que as mulheres da comunidade, que estavam sem ocupação, poderiam ser capacitadas para se dedicar à confecção de artesanato com a palha do milho. A palha do cereal é transformada em artigos como bolsas, baús, cestas e porta-vinho.



Qualificados, assentados também começaram a diversificar o leque de atuação

SEGUNDA CHAMADA

UERN CONVOCA 173 CANDIDATOS

O edital com os aprovados em segunda chamada no Processo Seletivo Vocacionado 2011 (PSV 2011) da Universidade do Estado do Rio Grande do Norte (UERN) encontra-se disponível no site da instituição, www.uern.br. Um total de 173 candidatos foram convocados em todo o Estado, sendo as matrículas realizadas nos dias 21 e 22 deste mês, nas secretarias dos respectivos cursos, nos horários previstos em edital. Os candidatos que não comparecerem serão eliminados. A terceira e última chamada será realizada no dia 28, com matrículas no dia 3 de março. Serão exigidos os originais e cópias de histórico ensino médio ou equivalente; diploma ou certificado de conclusão do ensino médio ou equivalente; título de eleitor e comprovante da última votação; certidão de nascimento ou casamento; CPF, RG, carteira de reservista ou certificado de alistamento militar, quando for o caso, e carteira de identidade de estrangeiro, quando for o caso, além de duas fotografias 3x4 recentes.

APODI

PRODUTORES RECEBEM SEMENTES

A prefeitura de Apodi, em parceria com o Governo do Estado, fará a doação de 16 toneladas de sementes de milho, feijão, sorgo e algodão, para os produtores rurais familiares do município. As sementes foram remetidas pela Secretaria Estadual de Agricultura, que montou o calendário de distribuição aos produtores de algodão da Chapada do Apodi. O secretário de Agricultura de Apodi, Eron Costa, explicou que a distribuição dos kits obedecerá à ordem de cadastramento e a condição comprovada do agricultor feita através dos Bancos de Sementes. A distribuição das sementes já acontece nesse sábado. Serão doados: 3.660 Kg de sementes de Milho; 3.360Kg de sementes de Feijão; 2.740Kg de sementes de Sorgo e 6.000.00Kg de sementes de algodão. Mais de cinco mil hectares de terras estão sendo preparadas para o plantio em Apodi, através do Programa de Corte de Terras mantido pela prefeitura municipal via Secretaria de Agricultura e Recursos Hídricos.

A Jabulani da Terezinha

Arquivo Pessoal

Marchinha composta por Otami Porpino é a única finalista do Nordeste em concurso nacional

Sérgio Vilar

sergiovilar.rn@dabr.com.br

O programa *Fantástico*, da TV Globo, exibe neste domingo o resultado do *Concurso Nacional de Marchinhas Carnavalescas e A Jabulani da Terezinha* leva o nome de Natal na disputa junto a oito concorrentes cariocas e uma paulista. O compositor é o bancário aposentado Otami Porpino. Foram quase mil inscrições até a seleção das dez melhores marchinhas de 2011. A Fundação Progresso, responsável pela promoção desta sexta edição do concurso, fará a escolha das três melhores, e o *Fantástico* abrirá votação popular para definição do primeiro, segundo e terceiro lugares, em um grande baile na Lapa, aos moldes antigos onde também será lançado o CD com as músicas finalistas deste ano.

Otami foi convidado a participar da festa, mas preferiu o conforto da casa em Natal, onde mora há 62 anos, desde quando se mudou da Paraíba. "Sou potiguar de coração". E Natal será a cidade citada junto ao nome de Otami caso a marchinha seja escolhida. E ninguém pense que o compositor caiu de paraquedas no universo colorido do carnaval. O aposentado com nome à japonesa – fruto da junção do nome dos pais Otaciano e Noêmia – é folião desde o anos 50. Na praia de Tabatinga compôs mais de 20 marchinhas para o bloco *Calçola da Mamãe*, além



Paraibado radicado em Natal, Otami é folião carimbado desde a década de 1950 e já compôs mais de 20 marchinhas

de outras mais para o ABC, perfazendo a história do clube, desde o bola de prata Alberi ao campeonato da Série C.

A Jabulani da Terezinha é uma junção do personagem inusitado da última Copa do Mundo na África e um "nome querido da família brasileira e bem encaixado na rima da música". A composição foi escrita no mês de janeiro, enquanto Otami se curava de uma dengue na casa de praia em Tabatinga. E carrega todos os requisitos de

uma boa marchinha: o duplo sentido, o humor e uma boa melodia. Ainda assim, Otami é realista quanto ao apelo comercial das

novas composições carnavalescas para o tempo-hoje e cita o exemplo do potiguar Doshino – decano compositor de marchinhas com notório reconhecimento na terra do frevo, em Pernambuco, e desconhecido em Natal.

Premiação

O baile em que será entregue o

troféu *João de Barro* ao vencedor do concurso contará também com a apresentação de uma composição inédita de Eduardo Dusek e João Roberto Kelly. A música se chama *Marchinha de Carnaval* (politicamente incorreta). Além de duas faixas dedicadas ao homenageado do concurso. Uma delas traz *A vida não tem bis*, recém saída do baú de inéditas de Braguinha para a voz de Soraya Ravenie, com arranjo de Luiz Brasil. Na outra, Soraya divide com Serjão Loroza a interpretação das clássicas *Pirata da perna-de-pau* (campeã do concurso oficial de marchinhas de 1947) e *Tem gato na tuba* (ambas de Braguinha e Alberto Ribeiro).

Resultado será divulgado pelo Fantástico

Intérpretes serão acompanhados por banda da Fundação Progresso

No baile, a banda da Fundação Progresso acompanha os intérpretes das dez marchinhas finalistas. Aleh Ferreira será o responsável pela execução da marchinha de Otami no palco-bondinho da Parada da Lapa. E ainda Alfredo Del-Penho e Pedro Paulo Malta interpretam *Mulheres-fruta*. Daniel Pereira e Pedro Ivo Dutra, com *Amigo bipolar* e *Avan-*

te, companheiros!. Darcy Maravilha canta *Mulher é bom demais*. Edu Krieger interpreta *Nossa fantasia*. Pedro Holanda vai de *Manda ela embora*. E Pedro Miranda com *Pé na jaca*. Ainda o coro da Banda Fundação interpreta *Melô para a Barra* e *pernilongo*, e mais uma seleção de marchinhas finalistas de anos anteriores do concurso.

O júri responsável pela escolha das três finalistas do concurso será o mesmo que definiu as dez melhores marchinhas entre as 947 inscritas, formado pela historiadora Rosa Maria Araujo (presidente do júri), o músico João Cavalcanti (duas vezes finalista do concurso), o jornalista Artur Xexéo, o artista plástico e compositor Xico Chaves e o geólogo

Ivo Medina. No site oficial, a historiadora Rosa Maria Araujo dá a dica: "Detesto escatologia, grosseria. Prefiro o humor, a sacanagem, a graça bem feita". E acrescenta: "Quando montei minha lista pessoal, usei como critério de desempate o que chamo de 'espírito de marchinha', ou seja: se é jocosa, se é crítica, se tem sarcasmo, picardia..."

LETRA

A Terezinha tem uma Jabulani
Que coisa bela
Quando ela passa
Pela rua caminhando
Todo mundo fica olhando
Para a Jabulani dela

A Jabulani da Terezinha
Enlouquece a moçada
Que fica a semana inteirinha
Convidando a Terezinha
Pra jogar uma pelada

OS FINALISTAS

Otami Porpino
Natal, RN

A Jabulani da Terezinha

Daniel Pereira
Niterói, RJ

Avante companheiros

Darcy Maravilha e Sérgio Foleado
Rio de Janeiro, RJ

Mulher é bom demais

Edu Krieger
Rio de Janeiro, RJ

Nossa fantasia

Gilberto e Tião Nascimento
Rio de Janeiro, RJ

Metrô pra Barra

Sapo, Luizinho e Rato
Valinhos, SP

Pernilongo

Marcus Monteiro e Pedro Ivo Dutra
Rio de Janeiro, RJ

Amigo Bipolar

Pedro Holanda
Rio de Janeiro, RJ

Manda ela embora

Ricardo Moretti Tostes
Rio de Janeiro, RJ

Mulheres fruta

Willow Chung e Tomás Ribas
Rio de Janeiro, RJ

Pé na Jaca

SERVIÇO

Otami Porpino

E-mail: otamiporpinho@hotmail.com

Telefones: (84) 9407-0271 / 3642-3856

CINE SESI

PROJETO
PROSSEGUE
EM MACAÍBA

O *Cine Sesi Cultural*, que chegou à cidade de Macaíba com exibições de filmes nacionais desde sexta-feira, 18, prossegue até este domingo, 20, em frente ao largo do Pax Clube. Nesse período, a população tem assistido a curtas e longas de 12 títulos apresentados pelo projeto. Entre eles estão *Se eu fosse você 2*, *A era do gelo 3*, *Pequenas histórias* e *Ratatouille*, além de curtas brasileiros de animação e documentários. Os filmes são apresentados em tela alto alvura de 12 x 5 metros com um projetor de 35 mm. O som possui três vias de dois mil watts e projetor Hi-Light Xenon de dois mil watts, além de cinemascope, o que permite boa visualização e audição a uma distância de até 25 metros. Tudo isso garante o elevado padrão de qualidade técnica e de conteúdo das projeções.

Patrocinado pelo Sesi e idealizado pela publicitária Lina Rosa Vieira, o *Cine Sesi Cultural* circula desde 2002, levando cinema a lugares que não possuem salas de projeção em funcionamento. Durante todas as edições, cerca de 2,8 milhões de pessoas de mais de 400 cidades participaram das exibições. Em 2009, o *Cine Sesi* aportou em mais de 80 cidades dos estados de Pernambuco, Paraíba, Sergipe, Ceará, Rio Grande do Norte e Minas Gerais. No RN, o projeto já passou por onze cidades potiguares: Martins, Carnaubais, Areia Branca, Guamaré, Macau, Alto do Rodrigues, Lagoa Nova, Parelhas, São José do Campestre e Passa e Fica. As projeções ocorrem ao ar-livre. Nesta edição, os primeiros estados visitados foram Alagoas, Minas Gerais, Paraíba, Rondônia, Mato Grosso do Sul e Pernambuco.

CONVENÇÃO

MÁGICOS
POTIGUARES
REUNIDOS

Dez ilusionistas potiguares se reúnem na noite deste domingo, 20, para realizar a segunda edição da *Convenção de Mágicos do Rio Grande do Norte*. O espetáculo começa às 18h30, no Teatro de Cultura Popular, que fica na rua Jundiá, 641 - Tirol (anexo da Fundação José Augusto). O evento conta com números clássicos, comédias, grandes ilusões e vários outros que prometem agradar a pessoas de todas as idades. Os ingressos estão à venda na bilheteria do TCP e com os mágicos responsáveis pelo show, por R\$ 20 ou R\$ 10 (meia entrada). Informações: 8848-9708 ou 8812-4086.

Superação
que vem
com a dança

Vítima de câncer na infância, Mickaella Dantas perdeu parte de uma perna, mas as limitações não a impediram de alcançar voos

Bailarina potiguar é a
primeira do RN a
integrar companhia
londrina de balé

Sérgio Vilar
sergiovilar.rn@dabr.com.br

A bailarina potiguar Mickaella Dantas fará parte das atividades culturais dos Jogos Olímpicos de Londres em 2012. O convite partiu da companhia londrina de dança contemporânea composta por bailarinos com e sem deficiência, chamada Candoco Dance Company - uma das mais conceituadas do mundo no campo da dança contemporânea inclusiva. A experiência vivida por Mickaella é inédita para uma artista do Rio Grande do Norte. Um sonho idealizado por muitos desde o surgimento do projeto Roda Viva e da oportunidade de pessoas com de-

ficiências ultrapassarem limites.

Mickaella nasceu em Cruzeta. Iniciou carreira de bailarina na Roda Viva Cia de Dança e foi uma das responsáveis pela criação e concepção da In Verso Cia de Dança. O convite surgiu a partir de uma apresentação de Mickaella no 1º Encontro Inclusivo de Dança (Encludança), realizado na Ilha da Madeira. Um dos diretores artísticos da Candoco, o brasileiro Pedro Machado assistiu, gostou e convidou a bailarina a integrar a companhia. "O fato de ele ser radicado no Brasil colaborou significativamente na comunicação e acordo do projeto", comentou.

Se o perturbador filme *Cisne Negro* (um dos favoritos ao Oscar 2011) retrata as dificuldades de uma bailarina profissional de ponta para alcançar o posto principal em uma peça aclamada, a realidade de Mickaella talvez seja mais difícil. É que o próprio corpo já traz limites de locomoção. Muletas e uma



A dançarina se apresentará durante os Jogos Olímpicos de Londres em 2012

prótese ajudam. Isso desde os 11 anos, quando Mickaella precisou amputar a perna em decorrência de câncer no joelho. Desde então encontrou na arte uma forma de superação e expressão. E o balé foi a consequência. "Foi um percurso natural, do meu amor pela arte, especialmente pela dança".

Mickaella esteve em Londres de 1 a 19 deste mês, quando iniciou os ensaios para o espetáculo *Candoco Unlimited*. A bailarina potiguar é uma das 12 integrantes. "Trabalhar com a Candoco tem sido um prazer, pelo profissionalismo e dedicação com que cuidam da dança, e uma experiência importantíssima para a minha carreira". Ainda em 2011, ela participará também do projeto *Perspectivas*, dirigido por Carla Vendramin, em Porto Alegre (RS) - artista de referência na Dança Inclusiva.

co *Unlimited*. A bailarina potiguar é uma das 12 integrantes. "Trabalhar com a Candoco tem sido um prazer, pelo profissionalismo e dedicação com que cuidam da dança, e uma experiência importantíssima para a minha carreira". Ainda em 2011, ela participará também do projeto *Perspectivas*, dirigido por Carla Vendramin, em Porto Alegre (RS) - artista de referência na Dança Inclusiva.

entrevista >> Mickaella Dantas

"Os limites são temporários e instigadores"

De Cruzeta às Olimpíadas. Como foi essa trajetória?

Posso dizer que essa trajetória foi uma construção. Primeiro eu nasci com o desejo maravilhoso de trabalhar com artes, me envolvi desde a infância com atividades artísticas, mas somente em 2006 conheci a dança contemporânea, em seguida entrei numa "escola" importantíssima para a Dança Inclusiva, o Roda Viva Cia de Dança, quando então escolhi seguir carreira artística, e então nasceu a In Verso Cia de Dança, que em parceria com a Studio Corpo de Baile amadureceram o meu ofício, me projetando além do Rio Grande do Norte.

O RN exporta bailarinos para o

Bolshoi e outras companhias. E a reclamação de falta de incentivos é notória. Não parece um paradoxo?

Não é um paradoxo, é uma questão de objetivo de vida e oportunidade. Eles aparecem e daí você corre atrás de subsídios que tornem a proposta Real. A escassez de incentivos é fato, incentivos que devem ser destinados ao fomento, à criação, e também à manutenção das atividades culturais e grupos. O importante é que haja recursos e a articulação destas informações com a comunidade artística, como também a abertura de empresas para projetos dessa natureza. A cultura é hoje um mercado árduo, mas muito interessante e prazeroso.

No que consiste o projeto Candoco Unlimited? Qual sua participação nesse projeto?

O Candoco Unlimited consiste na elaboração de duas peças coreografadas pelo Marc Brew e a Clarie Cunningham, tendo a colaboração de um grupo de 12 bailarinos, na qual participo na condição de bailarina-intérprete, mais a equipe de produção escolhida.

Quando serão os primeiros ensaios e apresentações?

Cheguei em Londres no dia 1º de fevereiro, onde me encontrei com Carla Vendramin, artista com quem trabalharei no projeto *Perspectivas*, em Porto Alegre, em junho deste ano, juntamente com a bailarina Julie Claves a fim de ini-

ciarmos as primeiras oficinas e produzirmos o material de divulgação. Um processo muito produtivo e prazeroso. Essa primeira etapa de ensaios com a Candoco iniciou em 7 de fevereiro e se estendeu até dia 19. Todos os envolvidos estão bastante empolgados.

Há limites para a expressão do corpo?

Para a expressão, não, mas acredito que tem limites para a movimentação do corpo. É algo da natureza humana. Porém, o que faz existir também o "depois do limite" é a criatividade do indivíduo e a capacidade de adaptação ao ambiente, o que reconstrói, destrói e gera outros limites. Os limites são temporários e instigadores.



FLÁVIA FREIRE

e-mail: flaviafreire.rn@dabr.com.br

social

DEU NO twitter

@flafreire

@PedroRatts - Filho de bacana mendigando cargo público, fazendo lobby. Que coisa feia.

Esquindô

Com o enredo "Em minhas costas Natal carreguei, nas minhas rodas Natal levantei. Com o futuro eu sonhei", a escola de samba Acadêmicos do Morro, em seu 14º desfile, leva para a avenida no Carnaval 2011 a história do transporte público de Natal, mostrando a importância e a influência do transporte coletivo para todos nós.

Carnaval em Las Vegas

Phynos, o casal de empresários Paulo e Laíla Mattos passou o carnaval na linda, mágica e iluminada Las Vegas. A viagem acontece um pouquinho antes, no próximo dia 28, quando farão um tour bacanêrrimo. Em meio ao "Carnival", os bacanudos participarão da Convenção Anual da Re/Max até o dia 9 de fevereiro.

Falando nisso...

Durante todo o FDS este casal nota 10 estará promovendo um evento bacanêrrimo num condomínio de luxo em Pirangi. Aguardem cartas...

Obra de arte

Com *pocket show* de Camila Masiso e Diogo Guanabara, e comidinhas do chef Luciano Almeida, clientes e convidados de uma super incorporadora comemoraram a antecipação do início das obras. Para fechar com chave de ouro, todos os presentes saíram, simplesmente, com um presentão: uma tela, pintada em aquarela do artista plástico Flávio Feitas.

Personal closet

Nathy Faria não para quieta, mesmo. A loiraça está trazendo para a Cidade do Sol o *Personal Closet*. A ideia é promover um novo ar ao guarda-roupa das lulas, separando o que é tendência, o que pode ser reciclado e reformado para não errar na hora de expor a figura. Fica a dica!

Exposição

Para quem quer fazer um programa cultural, está acontecendo, no Salão Nobre do Teatro Alberto Maranhão, a exposição *Fé na Paisagem*. A artista plástica Jussara Santos promete trazer muita emoção aos espectadores.

Gargalhadas

Reunindo as mais recentes criações do elenco deste consagrado projeto teatral de humor, o *Terça Insana*, criado e dirigido por Grace Gianoukas, garantirá muitas e boas gargalhadas no dia 2 de abril, às 21h, no Teatro Riachuelo.

Augusto Gomes/Divulgação/D.A Press



Torcida

A nova gerente de comunicação do ABC, Emily Virgílio, reencontrou o amigo Nivaldo Prieto, narrador da Band, com quem trabalhou em São Paulo. O locutor esteve em Natal a convite do diretor da Band Natal, Djalma Correa, e foi ao Frasqueirão na última quinta-feira vestindo uma camisa do 'mais querido', que ganhou de presente.

Velinhas para...

- Ex-senador Fernando Bezerra
- Juliana Manzano e Graziela Fonseca

Frankie Marcone/Divulgação/D.A Press



Visita Sueca

Para falar sobre o desenvolvimento urbano sustentável, a prefeita de Natal, Mícarla de Sousa, recebeu no Palácio Felipe Camarão, na tarde da última quinta, a ilustre visita da embaixadora da Suécia, Annika Markovic. No final deste grande encontro, Markovic recebeu das mãos de nossa gestora o livro *Vem Viver Natal*, do querido fotógrafo Canindé Soares.

Arquivo Pessoal/Divulgação/D.A Press



Comemorando

O vereador Júlio Protásio e o ministro da integração, Fernando Bezerra Coelho, foram ao niver da ex-governadora Wilma de Faria, que comemorou seu niver aolado da filha, a deputada estadual, Mária Maia e muitos amigos, num restaurante chique de Natal.

Flavia Freire/DN/D.A.Press



Brá!

A advogada Mychelle Maciel está dando um Brá ao lançar aqui, na Capital do Sol, um departamento jurídico especialmente para tratar exclusivamente do Direito Homoafetivo. O serviço já funciona nos estados do RJ, SP e RS, tendo como precursora, a advogada Maria Berenice Dias, na capital gaúcha. O objetivo é oferecer assessoria em reconhecimento e contrato de união estável, alimentos na união estável homoafetiva, partilha de bens e sucessões na união homoafetiva, adoção por casais homoafetivos, ação por assédio moral e outros. É ou não um Brá?!

Vivas!

Os parabéns mais que especiais da Coluna, neste domingo, vão para a empresária Andrezza Florêncio, mãe da linda Maria Eduarda e amada de Rodrigo Carvalho.

Flavia Freire/DN/D.A.Press



programação

filmes cinema

ESPECIAL

Não minha filha, você não irá dançar (Non m'a fille, tu n'iras Pas Danser, França, 2009). Direção: Christophe Honoré. Elenco: Chiara Mastroianni, Marina Fois, Marie-Christine Barrault. Após a separação de Nigel (Jean-Marc Barr), Lena (Chiara Mastroianni) tenta seguir a vida com seus dois filhos, Anton (Doriatien Suer) e Augustine (Lou Pasquero). Deixa Paris e segue para a Bretanha, interior da França. Ao chegar na casa de sua infância, reencontra os pais, a irmã casada e acompanhada dos filhos, e o irmão irônico Gulven (Julien Honoré). Sua mãe, uma mulher autoritária, convida Nigel, ex-marido de Lena, na tentativa de reconciliar o casal. Lena, que foi para o campo tentar reconstruir sua vida, terá agora que lidar e enfrentar o controle de sua família. **Cinemark 5**, 14h, 10a.

ESTREIA

Besouro verde (The Green Hornet, EUA, 2010). Direção: Michel Gondry. Elenco: Seth Rogan, Cameron Diaz, Christoph Waltz, Jay Chou. Britt Reid (Seth Rogan) é o filho do magnata da mídia mais importante e respeitado de Los Angeles, vivendo uma vida perfeitamente feliz e irresponsável de farras. O panorama muda quando seu pai (Tom Wilkinson) morre misteriosamente, deixando seu vasto império para Britt. Estabelecendo uma improvável amizade com um dos funcionários mais dedicados e geniais de seu pai, Kato (Jay Chou), eles veem a chance de fazer algo significativo pela primeira vez em suas vidas: combater o crime. Mas para fazer isso, decidem se tornar foras da lei - eles zalam pela lei infringindo-a, e Britt se transforma no vigilante Besouro Verde, patrulheiro das ruas, ao lado de Kato. **Cinemark 6** (3D), 19h10, 21h45, 00h20*. **Cinemark 6** (dub, 3D), 11h05**, 13h40, 16h35. **Moviecom 4**, 14h40, 17h05, 19h30, 21h55. **Moviecom 6** (dub, 3D), 14h, 16h30. **Moviecom 6** (3D), 19h, 21h30, 12a.

Minhas mães e meu pai (The Kids Are All Right, EUA, 2010). Direção: Lisa Cholodenko. Elenco: Mia Wasikowska, Mark Ruffalo, Julianne Moore. As lésbicas Nic (Annette Bening) e Jules (Julianne Moore) têm um casamento estável, mas a relação é virada de cabeça para baixo quando seus filhos, Lori (Mia Wasikowska) e Laser (Josh Hutcherson), resolvem trazer Paul (Mark Ruffalo), o pai, doador de esperma, de volta para suas vidas. As coisas, evidentemente, ficam cada vez mais complicada quando Jules se envolve-se com Paul. **Moviecom 3**, 14h35, 19h25, 16a.

CONTINUAÇÃO

O discurso do rei (The King's Speech, Reino Unido/Austrália, 2010). Direção: Tom Hooper. Elenco: Helena Bonham Carter, Colin Firth, Guy Pearce. George VI (Colin Firth), conhecido como Bertie, assume, a contragosto, o trono de rei da Inglaterra quando seu irmão, Edward (Guy Pearce), abdica do posto em 1936. Despreparado, o novo rei pede o auxílio de um especialista em discursos, Lionel Logue (Geoffrey Rush), para superar seu nervosismo e gagueira. Com o tempo, tornam-se amigos. **Cinemark 1**, 12h11**, 14h35, 17h10, 19h45, 22h20, 12a.

Bravura indomita (True Grit, EUA, 2010). Direção: Ethan Coen, Joel Coen. Elenco: Matt Damon, Josh Brilun, Jeff Bridges. Após a morte do pai, a jovem Mattie Ross (Hailee Steinfeld) contrata, por cem dólares, o xerife "Rooster" Cogburn (Jeff Bridges) para caçar e capturar o assassino. Ela exige fazer parte desta jornada para ter certeza que seu objetivo será alcançado. **Cinemark 2**, 16h30, 19h, 21h30, 00h05*. **Moviecom 2**, 14h45, 19h10, 21h20, 16a.

O ritual (The Rite, EUA, 2011). Direção: Mikael Håfström. Elenco: Alice Braga, Anthony Hopkins, Carán Hinds. Baseado no livro de Matt Baglio, o longa narra a história do céptico seminarista Michael Kovak (Colin O'Donoghue), que, relutantemente, frequenta uma escola de exorcismo no Vaticano. Sua vida muda quando ele encontra o ortodoxo Padre Lucas (Anthony Hopkins), que lhe apresenta o lado mais obscuro de sua fé. **Moviecom 7**, 15h, 17h20, 19h40, 22h, 14a.

Burlesque (Burlesque, Austrália, 2010). Direção: Steve Antin, Dominic Deacon. Elenco: Cher, Christina Aguilera, Kristen Bell. Ali (Christina Aguilera) é uma garota que sai de uma cidade do interior em busca da fama em Hollywood. Quando chega, Ali começa a trabalhar em uma boate, comandada por Tess (Cher), ex-dançarina de cabaré, que ajudará a menina a tornar seu sonho em realidade. **Moviecom 3**, 16h45, 21h35, 12a.

O vencedor (The Fighter, EUA, 2010). Direção: David O. Russell. Elenco: Christian Bale, Mark Wahlberg, Amy Adams, Dicky Ecklund (Christian Bale) é uma lenda do boxe que desperdiçou o seu talento e a sua grande chance. Agora, o seu meio-irmão Micky Ward (Mark Wahlberg) tentará se tornar uma nova esperança de campeão e superar as conquistas de Dicky. Cinebiografia do boxeador Mickey "Irish" Ward, um dos maiores nomes do esporte nos anos 80. **Moviecom 2**, 16h55, 14a.

Santuário (Sanctum, EUA, 2010). Direção: Alister Grierson. Elenco: Richard Roxburgh, Alice Parkinson, Rhys Wakefield. Uma equipe de mergulhadores embarca em expedição perigosa num sistema de cavernas subaquáticas ainda não explorado pelo homem. Tudo vai bem até que uma tempestade tropical os prende nas profundezas e eles têm de achar uma saída enquanto lutam pela sobrevivência em terreno insólito. **Cinemark 5**, 16h25**, 18h50**, 21h15**, 23h40*, 14a.

Cisne negro (Black Swan, EUA, 2010). Direção: Darren Aronofsky. Elenco: Natalie Portman, Mila Kunis, Barbara Hershey, Winona Ryder. Apoiada pela mãe, uma bailarina aposentada, Nina (Natalie Portman) se dedica totalmente à companhia de dança de balé da qual faz parte. A grande oportunidade desta jovem surge quando o diretor artístico Thomas Leroy (Vicent Cassel) procura por uma dançarina para protagonizar O Lago dos Cisnes. Lily (Mila Kunis) tem toda a aptidão para a sensualidade do Cisne Negro, enquanto Nina se mostra ideal para viver o Cisne Branco, inocente e gracioso. Nesta disputa, Nina passa a conhecer melhor o seu lado sombrio, e este autoconhecimento pode ser destrutivo. **Cinemark 3**, 12h20**, 14h55, 17h30, 20h05, 22h35. **Moviecom 1**, 17h15, 19h30, 21h55, 16a.

Caça às bruxas (Season of the Witch, EUA, 2010). Direção: Dominic Sena. Elenco: Nicolas Cage, Ron Perlman, Christopher Lee, Robert Sheehan, Behmen (Nicolas Cage) lutou por vários anos nas Cruzadas, perdeu batalhas, amigos e também a fé. Ao voltar para sua terra natal, ele só encontra devastação, fome e a peste negra. Unido com outros guerreiros, ele recebe a missão de levar uma jovem, suspeita de ser uma bruxa, para um mosteiro distante. Mas antes de chegar ao destino eles descobrem que ela possui, realmente, forças sobrenaturais e que o mal que eles enfrentaram está além de toda e qualquer compreensão. **Cinemark 4**, 17h05, 19h20, 21h35, 00h1*. **Moviecom 5**, 21h40, 14a.

O turista (The Tourist, EUA, 2011). Direção: Florian Henckel von Donnersmarck. Elenco: Johnny Depp, Angelina Jolie. Frank (Johnny Depp) é um professor americano que vai à Itália passar férias deprimido de uma desilusão amorosa. Tudo o que ele queria era ficar sozinho, mas numa viagem de trem conhece Elise (Angelina Jolie), uma estrangeira misteriosa, e acaba se envolvendo com ela. Paralelamente, passa a ser perseguido pela máfia russa depois de confundido com alguém que os roubou dinheiro. Veneza e Paris dão a ambientação perfeita para intensificar o romance de Frank e Elise, no entanto, a relação deles está inserida num jogo perigoso e mortal. **Cinemark 7**, 11h30**, 13h50, 16h10, 18h30, 20h50, 23h10B. **Moviecom 5**, 15h25, 17h30, 19h35, 12a.

Zé Colmeia - O filme (Zé Bear, EUA/Nova Zelândia, 2010). Direção: Eric Brevig. Animação. Adaptação para os cinemas do desenho animado homônimo da empresa Hanna-Barbera, que fez sucesso na TV nas décadas de 60 e 70. No filme, o parque Jellystone tem perdido seus visitantes, o que leva o ganancioso prefeito Brown (Andrew Daly) a querer fechar o lugar e vender o terreno. Zé Colmeia (Dan Aykroyd) e Catatau (Justin Timberlake) correm então contra o tempo para salvar o parque para as famílias e, claro, para eles mesmos. **Cinemark 4** (dub), 11h10**, 13h05, 15h. **Moviecom 1** (dub), 13h55**, 15h35, L.

Enrolados (Tangled, 2010, EUA). Direção: Nathan Greno, Byron Howard. Elenco: Mandy Moore, Zachary Levi, Luciano Huck, Donna Murphy, Flynn Ryder (Zachary Levi) é o bandido mais procurado e audaz do reino. Um dia, em plena fuga, ele se esconde em uma torre. Lá conhece Rapunzel (Mandy Moore), uma jovem prestes a completar 18 anos que tem um enorme cabelo dourado, de 21 metros de comprimento. Rapunzel deseja deixar seu confinamento na torre para ver as luzes que sempre surgem no dia de seu aniversário. Para tanto, faz um acordo com Flynn. Ele a ajuda a fugir e ela lhe devolve a valiosa liana que tinha roubado. Só que a maldade Gothel (Donna Murphy), que manteve Rapunzel na torre durante toda a sua vida, não quer que ela deixe o local de jeito nenhum. **Cinemark 2** (dub), 11h50**, 14h10, L.

LEGENDAS

* A sessão será exibida somente sábado (19/02).
** A sessão será exibida somente sábado (19/02) e domingo (20/02).
*** A sessão não será exibida sexta-feira (18/02).
- Esta programação é baseada em informações enviadas pelas operadoras e é válida até quinta-feira, 24 de fevereiro.

SERVIÇO

Cinemark: 2h, 3h, 5h, 17h, R\$ 9 ou R\$ 4,50; após 17h, R\$ 11 ou R\$ 5,50. 2h, 3h, 5h (3D): R\$ 19 ou R\$ 9, o dia todo. 4h, R\$ 9 ou R\$ 4,50, o dia todo. 4h (3D): R\$ 18 ou R\$ 9, o dia todo. Sexta, sábado, domingo e feriado: até 17h, R\$ 14 ou R\$ 7; após 17h, R\$ 16 ou R\$ 8. Sexta, sábado, domingo e feriado (3D): R\$ 24 ou R\$ 12, o dia todo. Todos os dias uma sessão às 15h sai por R\$ 4 ou R\$ 2. Informações: 3221-6571.

Moviecom: 2h, 3h, 5h, R\$ 10 ou R\$ 5, o dia todo. 2h, 3h, 5h (3D): R\$ 16 ou R\$ 8, 4h, R\$ 8 ou R\$ 4, o dia todo. 4h (3D): R\$ 14 ou R\$ 7. Sexta, sábado, domingo e feriado: R\$ 13 ou R\$ 6 (até 18h), R\$ 15 ou R\$ 7,5 (após 18h). Sexta, sábado, domingo e feriado (3D): R\$ 20 ou R\$ 10. Informações: 3620-4000.

hojenatv

INTERTV CABUGI GLOBO - CANAL 11

04H45 SANTA MISSA
05H45 SAGRADO
05H55 GLOBO COMUNIDADE
05H55 ANTENA PAULISTA
06H25 PEQUENAS EMPRESAS & GRANDES NEGÓCIOS

07H00 GLOBO RURAL
07H55 AUTO ESPORTE
08H30 ESPORTE ESPETACULAR
11H30 ESQUENTA!
12H45 TEMPERATURA MÁXIMA

14H40 FUTEBOLO 2011
17H00 DOMINGÃO DO FAUSTÃO
19H45 FANTÁSTICO
22H05 BIG BROTHER BRASIL
22H55 DOMINGO MAIOR MISSÃO IMPOSSÍVEL 2

01H05 FLASH BIG BROTHER BRASIL
01H11 SESSÃO DE GALA CÍRCULO DE FOGO

TV TROPICAL RECORD - CANAL 8

04H45 PROGRAMAÇÃO RELIGIOSA
08H00 RECORD KIDS
09H00 CIA DO VAQUEIRO
09H30 DESENHO
10H00 PROGRAMA NATAL.COM
10H30 PORTFOLIO ESPECIAL
11H00 TUDO É POSSÍVEL
15H00 PROGRAMA DO GUGU
19H00 DOMINGO ESPETACULAR
22H00 TELA MÁXIMA
00H00 PROGRAMAÇÃO RELIGIOSA

TV UNIVERSITÁRIA TV CULTURA - CANAL 5

05H00 VIA LEGAL
05H30 BRASIL ELEITOR
06H00 PALAVRAS DE VIDA
07H00 SANTA MISSA
08H00 VIOLA MINHA VIOLA
09H15 CURTA CRIANÇA
09H30 ESQUADRA SOBRE RODAS
10H00 CASTELO RA TIM BUM
10H30 JANELA JANELINA
11H00 ABZ DO ZIRALDO
11H45 CURTA CRIANÇA
12H00 UM MENINO MUITO MALUQUINHO

12H30 CATALENDAS
13H00 DANGO BALANGO
13H30 TV PIÁ
14H00 STADIUM
15H00 A'WUJE
16H00 MEMÓRIA VIVA: CARLOS ZENS

17H00 DE LÁ PARA CÁ
17H30 CARA E COROA
18H00 PAPO DE MÃE
19H00 CONEXÃO ROBERTO DÁVILA
20H00 ESPORTIVISMO
21H30 NOVA ÁFRICA

TV CÂMARA NATAL CABO TV - CANAL 37

09H00 FOTOSINTESE ESTRADA REAL
09H00 OBRAS REVELADAS - DAIANE DOS SANTOS E FABRÍCIO CARPINETAR
09H40 MEMÓRIA POLÍTICA APOLÔNIO E CARVALHO BRASIL EM DEBATE
11H10 MUDANÇAS CLIMÁTICAS ARARUNJA
11H45 TV RURAL
12H00 DESSERTIFICAÇÃO NO SERIDÓ

12H20 ZILA MAMEDE
12H35 TALENTO - ANGELA BRANDÃO
13H35 FOCOMÉRCIO
14H10 REPRISE DA SESSÃO ORDINÁRIA (REPRISE - 16.02.2011)

18H00 PROGRAMAÇÃO E MEIO AMBIENTE - POLUIÇÃO ATMOSFÉRICA VEICULAR
19H00 COM A PALAVRA O VEREADOR LUIS CARLOS
19H15 COM A PALAVRA O VEREADOR JULIO PROTÁSIO

22H00 CINE IBERMÉDIA: EL REY (18 ANOS)
23H45 A GRANDE MÚSICA
00H45 DOC TV IV: ÁLBUM DE FAMÍLIA
01H45 CURTA BRASIL

TV ASSEMBLEIA NATAL CABO TV - CANAL 36

PROGRAMA BRASIL ELEITOR (REPRISE - 17.02.2011)
PROGRAMA ROLÉ (REPRISE - 19.02.2011)
PROG. COM A PALAVRA - SAÚDE (REPRISE - 16.02.2011)
PROG. VIDA SAUDÁVEL (REPRISE - 17.02.2011)

PROG. CAFUNDÓ (REPRISE - 19.02.2011)
PROG. IFRN EM PAUTA (REPRISE - 17.02.2011)
PROG. FELICIDADE URGENTE (REPRISE - 14.02.2011)
PROG. MP INFORMA (REPRISE - 08.02.2011)

PROG. 11/TV (REPRISE - 15.02.2011)
SESSÃO SOLENE PARA LEITURA DA MENSAGEM ANUAL DA GOVERNADORA ROSALBA CIARLINI (REPRISE - 15.02.2011)
SESSÃO PLENÁRIA (REPRISE - 16.02.2011)
SESSÃO PLENÁRIA (REPRISE - 17.02.2011)

OBS.: PROGRAMAÇÃO EM SISTEMA DE LOOP AOS DOMINGOS E FERIADOS.

TV CÂMARA NATAL CABO TV - CANAL 37

09H00 FOTOSINTESE ESTRADA REAL
09H00 OBRAS REVELADAS - DAIANE DOS SANTOS E FABRÍCIO CARPINETAR
09H40 MEMÓRIA POLÍTICA APOLÔNIO E CARVALHO BRASIL EM DEBATE
11H10 MUDANÇAS CLIMÁTICAS ARARUNJA
11H45 TV RURAL
12H00 DESSERTIFICAÇÃO NO SERIDÓ

12H20 ZILA MAMEDE
12H35 TALENTO - ANGELA BRANDÃO
13H35 FOCOMÉRCIO
14H10 REPRISE DA SESSÃO ORDINÁRIA (REPRISE - 16.02.2011)

18H00 PROGRAMAÇÃO E MEIO AMBIENTE - POLUIÇÃO ATMOSFÉRICA VEICULAR
19H00 COM A PALAVRA O VEREADOR LUIS CARLOS
19H15 COM A PALAVRA O VEREADOR JULIO PROTÁSIO



O Domingão do Faustão, dedicado à busca de revelação de talentos, garante a diversão aos domingos

19H30 COM A PALAVRA O VEREADOR JÚLIA ARRUDA
19H40 COM A PALAVRA O VEREADOR MAURÍCIO GURGEL
19H50 COM A PALAVRA O VEREADOR GEORGE CÂMARA
20H10 COM A PALAVRA O VEREADOR RANIERE BARBOSA
20H20 BRASIL EM DEBATE PRÉ-SAL

EMISSORA NÃO ENVIOU A GRADE DO DIA.
BAND NATAL BANDEIRANTES - CANAL 3
:: ATÉ O FECHAMENTO DESTA EDIÇÃO, A EMISSORA NÃO ENVIOU A GRADE DO DIA.
SIMTV REDE TV - CANAL 17
:: ATÉ O FECHAMENTO DESTA EDIÇÃO, A EMISSORA NÃO ENVIOU A GRADE DO DIA.
:: ENVIE SUA PROGRAMAÇÃO SEMANAL, ALTERAÇÕES, DÚVIDAS, SUGESTÕES OU CRÍTICAS PARA MUITO.RN@DABR.COM.BR

astros

ÁRIES (21/03 a 20/04)

Quando coisas boas acontecem normalmente o resultado é um sentimento de realização e felicidade. Mas às vezes o que sentimos é preocupação, pois qualquer mudança, mesmo quando é para melhor, vem acompanhada de incerteza. Não se preocupe, dê a si mesmo tempo para assimilar as novidades.

TOURO (21/04 a 20/05)

É provável que essa semana lhe reserve novas responsabilidades, e como resultado seu campo de influência expandirá. Enquanto é impossível satisfazer a todos, cabe a você fazer o possível para influenciar positivamente o ambiente à sua volta.

GÊMEOS (21/05 a 20/06)

Não se esqueça que para cada ação há uma consequência. Se você ainda não tem certeza do que é, simplesmente observe

como anda a sua vida. Tudo o que vai bem, e também o que vai mal, é resultado direto das suas atitudes e convicções.

CÂNCER (21/06 a 22/07)

O dia de hoje apresenta boas condições para melhorar tanto a sua situação, quanto a daqueles que ama. Procure dar mais atenção às áreas que deixam a desejar, tanto na sua vida quanto na das pessoas mais próximas a você.

LEÃO (23/07 a 22/08)

Você é uma pessoa que se sente extremamente à vontade em situações que exijam interação social, pois seu charme e sua simpatia agradam e atraem. Esse seu jeito lhe dará uma boa margem de vantagem sobre a concorrência.

VIRGEM (23/08 a 22/09)

É bom estar de bom humor, com vontade de sair e se divertir ao lado de outras pessoas. Mas seria

melhor na companhia de quem já conhece, em vez de junto a estranhos ou amigos recentes.

LIBRA (23/09 a 22/10)

Você tem uma grande habilidade em mostrar às pessoas o lado mais leve da vida, e hoje você será muito bem-sucedido nesse tipo de situação. Seu modo de encarar a vida deixará todos mais animados.

ESCORPIÃO (23/10 a 21/11)

Procure meios de aumentar seu conhecimento em assuntos relacionados à sua carreira ou campo de trabalho. Você tem tudo para ser bem-sucedido, mas nada cai do céu e talvez o que esteja faltando é um pouco mais de empenho da sua parte.

SAGITÁRIO (22/11 a 21/12)

Seu maior dom hoje será o de ajudar e aconselhar aqueles que precisam. A ajuda que der a aqueles que dela necessitam

reverterá para você como um agradável sentimento de dever cumprido.

CAPRICÓRNIO (22/12 a 20/01)

Mesmo não tendo nenhuma grande despesa programada para hoje, isso não significa que não possa vir a ter problemas financeiros. Serão os pequenos gastos que, somados, lhe deixarão em uma situação complicada.

AQUÁRIO (21/01 a 19/02)

Sua família será sua primeira e principal preocupação no dia de hoje. Procure estar mais próximo que de costume daqueles que ama, mesmo que isso lhe custe um programa que há muito desejava fazer.

PEIXES (20/02 a 20/03)

Procurar meios de evitar, ou adiar, responsabilidades que requeiram atenção imediata não o livrará das tarefas, mas resultará em mais problemas para você.

TV GLOBO / Zé Paulo Cardéali

novelas

segunda

terça

quarta

quinta

sexta

sábado

malhação

• Globo

Lorelai convida Theo para ir ao cinema depois do colégio. Lúcio comenta com Marcos que o passado de Raquel trará problemas a Pedro. Babi dá um fora em Maicon. Raquel inventa para Vera que foi agredida por Catarina. Catarina teme ser expulsa do colégio por causa de Raquel. Pedro estranha ao ver Raquel mexer na bolsa normalmente com o braço quebrado. Maicon e Babi se beijam. Catarina implora que Theo a ajude a desmascarar Raquel.

Theo aceita ajudar Catarina. Babi humilha Maicon. Raquel se contradiz na frente de Pedro. A agência de modelos manda Josiane distribuir as amostras de um produto na frente do Primeira Opção. Maicon dá um fora em Babi. Tereza não acredita no depoimento de Raquel contra Catarina. Lorelai e Theo temem que ela fique grávida. Catarina liga para Theo, esconde o celular no bolso e começa a falar com Raquel. Theo tenta ligar o áudio da ligação no sistema de som do colégio, mas é flagrado por Vera.

Theo explica para Vera o motivo de estar tentando acessar o som do colégio. Catarina provoca Raquel para que ela fale tudo o que fez contra ela e todos no pátio ficam indignados. Pedro se desculpa com Catarina. Theo explica para Cláudia o que aconteceu com ele e Lorelai e pede conselhos. Milena afirma à irmã Andréa que não aceitará o namoro de seu pai e Tereza. Henrique se apresenta como padastro de Raquel.

Dona Zica repreende Maicon para que ele não jogue pelo Primeira Opção. Catarina apresenta Rique para Pedro. Andréa tenta convencer Milena a aceitar o namoro do pai. Catarina fica frustrada com a indecisão de Pedro sobre Raquel. João sugere fazer um concurso para eleger a garota propaganda do Primeira Opção. Theo fica preocupado com Solano e se surpreende por ele ainda estar vivo. Neca e Pimpinela apresentam para as crianças a escola de circo que construíram. Solano chega à estância.

Pedro defende Catarina das acusações de Raquel e tenta descobrir quem é Rique. Andréa critica Marcos por ser uma má influência para Artur. Maicon afirma a Babi que vai deixar de gostar dela. Artur pede para jogar no intercolégio, mas é rejeitado pelos colegas. Seu Pintinho descobre que Josiane mentiu para conseguir dinheiro para comprar um vestido. Rique aparece na casa de Catarina e leva ela, Fred e Duda para o colégio. Pedro e Raquel ficam apreensivos com a chegada de Catarina e os irmãos no carro de Rique.

NÃO HÁ EXIBIÇÃO

araguaia

• Globo

Yvete ajuda Solano a se recuperar. Iaru exige que Estela escolha entre o filho e Solano para que os três não morram. Janaina convida Nancy para ser sua madrinha de casamento. Yvete impõe que Solano faça uma consulta com um cardiologista antes de levá-lo para ver o Cabo de Esquadra. Doutor Carlos revela a Solano que ele tem um grave problema cardíaco. Manuela diz a Terê que precisa se afastar de Solano para que Estela possa salvar sua vida.

Cabo de Esquadra foge de Solano. Mariquita repreende Aspásia por ter ligado para seu neto. Amélia se preocupa com o desânimo de Manuela. Ruriá confessa a Estela que está cansado da maldição. Solano sente-se mal. Mariquita implica com Beatriz. Max tenta falar com Fred sobre o casamento. Pimpinela tenta beijar Nancy, mas ela o afasta. Padre Emílio, Terezinha e as crianças se despedem de Irmã Dulce.

Solano tenta conversar com Gabriel/Cabo, mas ele foge. Max reclama ao ver Amélia na capa do catálogo. Vitor, Fred e Nancy organizam os detalhes para a festa de lançamento da coleção. Beatriz pede para Aspásia ensiná-la a cozinhar. Nancy avisa a Pimpinela que Salatiel vai para o Araguaia e eles contam toda a história dele para Glorinha. Max combina um serviço com um capanga pelo telefone.

Amélia corre ao encontro de Vitor, que afirma não ter sido atingido. Lurdinha e Aspásia pedem para Mamed descobrir com que letra começa o nome de Carço. Max exige que Amélia vá embora com ele. Iaru afirma que vai atentar contra a vida de Solano e seu filho. Um médico vê os exames de Solano e se surpreende por ele ainda estar vivo. Neca e Pimpinela apresentam para as crianças a escola de circo que construíram. Solano chega à estância.

Estela confirma sua gravidez para Solano. Nancy avisa a Pimpinela que Salatiel está próximo. Glorinha, Nancy e Pimpinela acertam os últimos detalhes do plano para pegar Salatiel. Solano conta para Manuela que Estela está grávida. Yvete convence Gabriel a sair de Belo Horizonte. Nancy avisa para Glorinha que Salatiel chegou. Aspásia tenta levar Genão ao encontro de Lurdinha. Manuela diz a Terê que vai abandonar Solano por causa da gravidez de Estela.

Manuela acredita que o nascimento do filho de Estela salvará a vida de Solano. Genão pede permissão a Solano para visitar Aspásia. Max questiona detalhes do plano para pegar Salatiel. Solano convida Estela para voltar a morar na estância. Geraldo acaba revelando para Vitor que Max foi o autor dos atentados. Solano implora que Manuela reate o namoro. Vitor invade a fazenda de Max e afirma que vai levar Amélia.

ti ti ti

• Globo

Edgar discute com Marcela por causa de Renato. Ariclenes dá um ultimato a Marta, que fica do lado da filha. Thaísa provoca ciúmes em Eduardo. Pedro chega bêbado ao bar onde Camila está e é humilhado por Luti. Jorgito passa a noite fora de casa. Luísa finge ter se recuperado e Edgar a tira da clínica. Clotilde exige que Jacqueline se afaste de Jacques. Ramiro comenta que Stéfany esteve na fábrica e Gino fica intrigado. Pedro tenta atropelar Luti.

Camila salva Luti e é atropelada por Pedro. Cecília sonha que Luti é atacado por Valentim e avisa Ariclenes. Gino questiona Jorgito sobre Stéfany. Rebeca ameaça processar Pedro. Gino fica dividido entre o sonho de ser pai e o amor por Rebeca. Érico dá uma oportunidade a Renato na agência. Luti se declara para Camila. Magda procura Valentim. Stéfany se insinua para Jorgito. Desirée corta o pé e Armandinho a socorre. Breno diz a Eduardo que Thaísa gosta dele.

Renato expulsa Luísa. Thaísa e Eduardo se beijam. Marcela briga com Renato por ciúmes de Isabel. Amanda se sente culpada ao ver que a mãe voltou a costurar para as vizinhas. Marta vê Ari e Suzana se beijando. Mabi descobre que a crise entre Jacques e Clotilde é uma farsa. Amanda percebe que Marta gosta de Ari. Julinho descobre que Eduardo está namorando Thaísa. Clotilde arma um plano para Camila acreditar que Luti só está com ela por gratidão. O estado de Desirée piora. Edgar convida Marcela para um piquenique.

Marcela aceita sair com Edgar. Luti pede Camila em casamento. Daguilene reaparece para surpresa de todos. Ariclenes e Marta se reconciliam. Stela diz que falta paixão na nova coleção de Jacqueline. Edgar questiona se Marcela ainda o ama. Ariclenes descobre que Dona Mocinha conheceu Cecília. Julinho passeia com Thales. Jorgito procura Stéfany. Armandinho vê um helicóptero sobrevoando a ilha e tenta chamar atenção. Ariclenes desconfia de que Cecília seja mãe de Jacques.

Daguilene pede para morar com os irmãos. Desirée e Armandinho são resgatados. Julinho fala sobre Osmar para Thales. Jorgito descobre que Desirée foi resgatada. Camila pede ajuda a Jorgito para se afastar de Luti. Edgar diz a Bruna que não sabe se ama essa nova Marcela. Jacques diz a Clotilde que Jacqueline lhe propôs um romance secreto. Julinho fica magoado com a indiferença de Thales.

Ariclenes pede para Chico guardar segredo que Cecília é mãe de Jacques. Stéfany diz para Desirée que Jorgito se apaixonou por ela. Valquíria se candidata a uma bolsa de estudos em Londres e Clotilde sugere que ela inscreva Luti também. Armandinho conta para Jorgito que Stéfany armou o sequestro. Magali rouba um beijo de Gino. Julinho se decepciona com Thales. Luti não consegue falar com Camila. Suzana ouve Ariclenes dizer que quem faz as roupas de Valentim é a mãe de Jacques.

insensato coração

• Globo

Patrick tenta se explicar para Bibi depois de beijar Andressa. Henrique flerta com Marina. Natalie se insinua para Nelson. Bibi termina com Patrick. Paula confisca os presentes que Cortez deu para Andressa. Andressa vende um anel para Patrick e volta para Macaé. Cortez teme que a imprensa saiba que ele está sendo investigado. Bibi paga convida Milton para morar com ela. Norma tem seu pedido de liberdade provisória negado.

Raul e Wanda se recusam a contar para Léo o motivo da separação e Raul decide sair de casa. Patrick diz a Bibi que vai cobrar na justiça seus direitos de marido. Marina afirma a Carol que lutará por Pedro. Raul tem o mesmo pesadelo com um de seus filhos pedindo ajuda. Marcelo avisa a Daisy que Kléber escreveu sobre a investigação contra Cortez. Cortez orienta Henrique a subornar Kléber. Léo arma o roubo do carro de Pedro. Ao prestar queixa, Léo vê Norma.

Léo simula indignação com a acusação de Raul. Daisy cobra as pensões atrasadas de Kléber. Léo pega com Andrade e Bira o dinheiro pela venda do carro de Pedro. Júlio comenta com Marina que o julgamento de Pedro foi marcado. Henrique convida Marina para almoçar. Raul acusa Léo de ter roubado o carro de Pedro. Marcelo conta para Daisy que eles vão morar em Boston e ela fica radiante. Kléber diz a Daisy que não autoriza que ela leve Olívia para morar fora do país.

Daisy discorda de Kléber. Natalie conta para Roni sobre o assédio que sofreu de Cortez. Clarice comenta sobre o teste vocacional com Rafa. Carol tenta convencer Marina a não ir ao julgamento de Pedro. Wanda estranha ao ver Léo chegar em casa com roupas novas. Daisy convence Kléber a autorizar que Olívia viaje com ela. Pedro faz progressos com a fisioterapia. Norma se lamenta com Florinda.

Marina e Pedro conversam. Haidé suspeita que Carol esteja grávida. Douglas e Bibi se beijam. Ismael reclama de Isidoro para Zuleica. Cortez diz a Wagner que precisa encontrar Natalie novamente. Paula ouve Rafa dizer a Clarice que quer deixar a faculdade de Economia e conta para o pai. Pedro é condenado e levado para uma casa de custódia. Roni apresenta Natalie para Vicente e eles esperam a chegada do fotógrafo.

Sônia pede para Carol fazer um exame para confirmar a gravidez. Samuel se apresenta a Pedro na casa de custódia. Marina pede para visitar Pedro com Raul. Teodoro expulsa Marlene da casa de Vitória, depois de flagrá-la beijando o garçom. Natalie entra com Vicente na boate e eles fingem estar namorando para se promover. Nelson apresenta Natalie para Wagner. Léo cede para Marina a sua vez de visitar Pedro. Natalie consegue sair no jornal. André volta de viagem e procura Carol.

ribeirão do tempo

• Record

Joca tenta convencer Arminda a permanecer no Brasil, mas ela diz que não vai se submeter a Bruno. Joca diz que eles não precisam se esconderem mais, já que ela vai embora. Ela concorda e eles vão ao Já Era. Perplexidade geral. Cloris discute com Tito sobre o empréstimo e o casamento. Filomena desabafa com Sancha. O médico diz a Guilherme que sua mãe está estabilizada. André pede mais uma vez para o pai ir ao casamento. Começa o casamento de Sônia e André.

Filomena relembra um beijo de Tito e chora. Sônia e André trocam alianças. Lincon entra correndo no casamento do filho e dá os parabéns ao casal. Arminda entrega o cargo e Bruno discursa dizendo que faltou pulso firme na administração. Mateus liga para Filomena e quer marcar para encontrá-la. Ela o chama para tomar um sorvete. Joca dá um beijo em Arminda, que pela primeira vez não o empurra. Tito conta para Newton que está sentindo falta de Filó. Rola um clima entre Tito e Filó, mas Elza interrompe.

Virgílio e Nasinho marcam de se encontrar. Virgílio tenta aliviar o clima tenso entre Ajuricaba, Sônia e André. Filomena desabafa com Arminda sobre a traição de Tito. Zuleide confessa a Nasinho que ficou curiosa para saber como é sexo a três. Ele a convence a assistir Vera dançar. Virgílio diz a Nasinho que Lara pediu um milhão de reais para que o assunto se encerre. Mateus diz que gostaria de ser mais que amigo de Filó. O senador dá a ordem para Nasinho acabar com Virgílio e Lara.

Beatriz fica curiosa com as visitas de Nasinho a Nicolau. Nasinho vai até a boate atrás de Vera, que pergunta se ele quer outro programa. Virgílio pergunta a Nasinho se ele tem uma resposta do senador e ele diz que tem mais que uma resposta. Joca observa os dois de longe. Nasinho diz a Virgílio que o senador lhe dará dois milhões para matar Lara. Ele fica confuso, mas Nasinho o convence. Joca pede para que Newton fique de olho em Virgílio. Querência cai bêbado na frente de todos os fotógrafos.

Sancha adverte Querência a largar a bebida. Filomena diz a Tito que vai voltar a morar na pousada para transformá-la em um empreendimento de sucesso. Mateus conta a Newton que ficou triste em ver Filó e Tito juntos. Jumento mostra em seu programa a foto de Querência. Filomena conta que foi tomar um sorvete com Mateus e Tito fica com ciúmes. Lara deixa o paraquedas aberto e Virgílio percebe que é sua chance de por seu plano em ação. Ellen sai do coma.

NÃO HÁ EXIBIÇÃO

Padecer sem o paraíso

Levantamentos mostram que a falta de respeito e de atendimento adequado às gestantes prossegue

Carolina Khodr

A pesar das diversas políticas públicas defendidas e criadas pelos órgãos do governo, o atendimento às gestantes brasileiras na rede pública ainda deixa muito a desejar. Relatos de falta de respeito às mulheres na hora do parto — um dos momentos de maior estresse, desconforto e medo — não são raros e a atenção às mães após o nascimento está longe de ocorrer como deveria. Pesquisas da Universidade de São Paulo (USP) e de Brasília (UnB) apontam algumas dessas falhas recorrentes que podem contribuir para a mortalidade materna e para o agravamento de quadros de depressão pós-parto. Soluções para esses problemas existem; escasso é o número de profissionais especializados nas redes de atendimento, além da fiscalização efetiva para que as orientações sejam cumpridas.

Os problemas começam logo no pré-natal. Grávida de cinco meses, a auxiliar de escritório Jeni Barreto, 19 anos, teria sua quarta consulta, mas pela quarta vez o encontro teve de ser remarcado por falta de profissionais disponíveis para o atendimento. "Quase toda vez é assim, e quando consigo a consulta são três horas de espera e 10 minutos de atendimento", reclama a jovem. Jeni diz também que não se sente confortável com a rotatividade de profissionais que a exami-



Jeni cansou de ter consultas adiadas: "E quando consigo, são três horas de espera e 10 minutos de atendimento"

nam. "Acho que, se fossem as mesmas pessoas, o acompanhamento seria melhor." Já com o bebê no colo, Almyr Silva, 34 anos, conta que conseguiu fazer todo o seu pré-natal. "Algumas consultas tiveram que ser remarcadas, mas acompanhei bem minha gravidez", diz.

Diretor do Departamento de Ações Programáticas e Estratégicas do Ministério da Saúde, José Luiz Telles reconhece a falta de profissionais, principalmente na Região Norte e em áreas mais isoladas. "Lidar com a grande rotatividade de profissionais de saúde é um desafio

para o Sistema Único de Saúde. Temos que construir um plano de carreira para que as equipes médicas não mudem com tanta frequência", diz.

Segundo Telles, mais de 80% das gestantes brasileiras passam por pelo menos seis consultas de pré-natal — número mínimo recomendado pela Organização Mundial da Saúde (OMS). Ele explica também que são

apresentadas aos profissionais as diretrizes sobre parto humanizado e condutas de atendimento às pacientes, mas que não cabe ao ministério fiscalizar se os estados e municípios estão seguindo essas instruções.

Desastre

De acordo com a doutora em saúde coletiva pela USP Janaína Aguiar, a realidade das maternidades onde o parto humanizado não é implementado é desastrosa. "No serviço público, a demanda é muito grande, existe a dificuldade estrutural e de recursos humanos. Mas isso não justifica a violência a que muitas mulheres são submetidas", diz.

Segundo o estudo da pesquisadora, tratamento grosseiro, maus-tratos, desrespeito e humilhação são comuns em algumas maternidades públicas da capital paulista. "Ocorre ameaça de abandono e há relatos de que as mulheres são privadas do choro: um reflexo da cultura de que a dor do parto é o preço pago pelo prazer sexual. Elas são forçadas a calar sua dor."

Seis consultas são o mínimo recomendado

Desconhecimento dos direitos das grávidas

Mais de vinte mulheres com bebês de até três meses de idade e que foram atendidas em maternidades públicas do estado de São Paulo foram entrevistadas para compor a pesquisa da doutora Janaína Aguiar. Uma das reclamações mais sérias constatadas foi a privação da presença do acompanhante durante o trabalho de parto — direito assegurado por lei. "As ma-

ternidades alegam que não têm estrutura para receber o acompanhante", diz a pesquisadora.

Segundo a psicóloga do Hospital Universitário de Brasília (DF) e professora da Faculdade de Medicina da UnB Rosana Tristão, cerca de 40% das mulheres sentem uma leve depressão após o nascimento do bebê. A grande quantidade de mudanças na vida da mulher e de alterações hor-

monais pode desencadear os sintomas, que surgem nos 10 primeiros dias após o parto e regredem até o fim do primeiro mês.

Presidente da Comissão Nacional Especializada em Assistência Pré-Natal da Federação Brasileira das Associações de Ginecologia e Obstetrícia, Geraldo Duarte defende que o apoio do parceiro e da família durante a gestação e após o parto são fun-

damentais para prevenir a depressão pós-parto. "A mãe não pode ficar isolada, e quanto mais informações sobre a gravidez, o parto e cuidados do bebê ela tiver, menores as chances de desenvolver a depressão pós-parto", diz. "Quando a mulher tem todo esse respaldo, no caso de uma possível depressão pós-parto, os sintomas são mais brandos e menos duradouros", explica.

COPA 2014

BRASIL SE ARMA CONTRA DOENÇAS

Laura Valente

Um país aberto aos turistas, mas que pretende manter portas fechadas para os males que a concentração de torcedores do mundo inteiro pode trazer: vírus, bactérias e outros agentes patológicos, alguns causadores de doenças desconhecidas ou já erradicadas no Brasil, como o sarampo. Sim, ainda faltam mais de três anos para a Copa do Mundo de 2014. No entanto, várias ações do Ministério da Saúde (MS), projetos que começaram antes mesmo de o país ser escolhido para sediar o Mundial, já estão saindo do papel e servirão para proteger a população e os visitantes no período em que o país deve receber pelo menos 300 mil estrangeiros — fluxo de visitantes na África do Sul em 2010.

Um dos projetos prestes a ter início é em Belo Horizonte (MG). A Fundação Ezequiel Dias (Funed) prevê para março a inauguração do primeiro laboratório do estado habilitado em termos de biossegurança para isolar e investigar agentes exóticos e/ou com alto poder de contaminação. O objetivo da monitoração é dos mais importantes: permitir que órgãos oficiais e agentes de saúde tenham resposta rápida frente ao risco de proliferação de doenças, principalmente as endêmicas e pandêmicas, e criem mecanismos de contenção e bloqueio, como a produção de vacinas.

NB3

Denominado Laboratório Nível de Biossegurança 3, ou NB3, a unidade de Belo Horizonte integra uma rede que deve ter mais 11 unidades nacionais e está em fase de certificação de equipamentos para entrar em funcionamento. Segundo declaração do ministério, "a capacidade de realizar diagnósticos é de extrema importância, principalmente sobre doenças cujo grau de risco biológico é desconhecido. Nesses casos, os Laboratórios NB3 são imprescindíveis, pois garantem o nível de segurança biológica adequada à manipulação para confirmação do diagnóstico desses agentes".

Entre as doenças infecciosas mais preocupantes estão dengue, malária, febre amarela, influenza por H5N1 e H1N1, rubéola e sarampo, meningites, síndromes gastrointestinais, leptospirose, hepatites agudas e aquelas provocadas por bioterrorismo (com transmissão intencional de agentes normais ou modificados).

Diversão com os dias contados

Violência apaga vida noturna da mexicana Ciudad Juárez, localizada na fronteira com os EUA

Cuidad Juárez (México) (EFE) - A outrora agitada Ciudad Juárez, famosa por sua vida noturna, viu como nos dois últimos anos cerca de 40% de seus restaurantes e 18% dos bares fecharam as portas por causa da violência que atinge essa cidade mexicana fronteiriça com os Estados Unidos. A cidade mais perigosa do México perdeu desde 2009 cerca de 300 bares e quatro mil restaurantes que foram obrigados a fechar pelos ataques, sequestros e extorsões do crime organizado ou como consequência do medo que esvazia as ruas desde o entardecer.

Esses dados, apresentados pelo presidente local da Câmara da Indústria de Restaurantes e Alimentos Condimentados (Canirac), Federico Ziga, se somam à interminável onda de violência que causou

no mesmo período mais de sete mil mortes na cidade fronteiriça com a americana El Paso (Texas). Além disso, dos negócios que permanecem abertos, calcula-se que mais de 70% pagam entre 400 e 4 mil pesos (US\$ 33 e US\$ 330) mensais de cobrança para funcionar ou extorsão a supostos membros dos cartéis de droga, assegurou Ziga.

A luta pelo território mantida pelos cartéis de Sinaloa e Juárez acabou com a atrativa vida noturna de anos e afugentou milhares de visitantes, especialmente americanos, que visitavam seus centros noturnos atraídos pela oferta de lazer e porque a idade mínima para consumir álcool no México é de 18 anos. Atualmente, centenas de bares, restaurantes e hotéis

300 bares já fecharam na cidade mexicana

das principais zonas comerciais estão fechados, à venda ou foram incendiados, e grande parte dos negócios se transferiu para El Paso.

Um exemplo disso é a Avenida Juárez, que foi uma tradicional área de bares iluminados com anúncios em neon e que hoje vive com poucos centros noturnos abertos. "É uma situação bastante crítica. An-

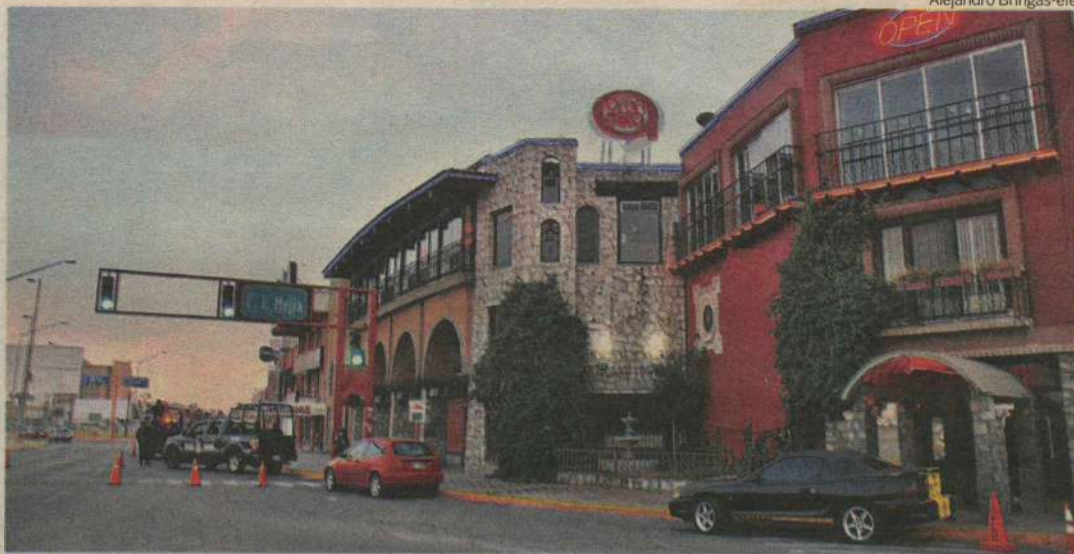

Alejandro Bringas-efe

Poucos centros noturnos se mantêm abertos e se veem obrigados a pagar extorsão a supostos membros de cartéis

tes tínhamos muitos turistas americanos e agora não temos praticamente nada. Sobrevivemos do cliente local e isso também é pouco porque quase todos foram para El Paso", acrescentou Ziga.

Hotéis vazios

A atividade hoteleira também foi severamente afetada e o turismo convencional caiu até ocupar o último lugar na classificação de hospedagens do país, lamentou o presidente da Associação de Hotéis e Motéis de Ciudad Juárez, Jorge Ruiz.

A maioria dos visitantes é de pessoas que querem resolver trâmites consulares e não para fazer negócios, turismo ou compras. Além disso, após a chegada em 2009 de mais de sete mil soldados do Exército e policiais federais, grande parte dos hotéis estão ocupados por agentes de ambas as corporações.

Desde o início de 2010, as reservas em hotéis do estado de Chihuahua, ao qual pertence Juárez, caíram em 20%, admitiu o presidente da Associação Mexicana de Hotéis e Motéis, Luis Ar-

mando Peinado. Um total de 4% da renda do estado provém do turismo, o que significa mais de 8 milhões de pesos anuais.

Os hoteleiros reivindicam maior segurança e uma campanha que limpe a imagem da cidade, e estão conscientes de que atrair turismo a uma cidade tão estigmatizada é difícil, mas não impossível. A cidade mais violenta do México registrou em 2010 mais de 3,1 mil assassinatos, uma média que ronda nove por dia, e em 2011 já supera 220 mortes pela violência.

PERU

Indígenas trocam Floresta Amazônica por deserto

Lima (EFE) - Indígenas da floresta peruana trocaram o verde e a chuva de suas terras amazônicas pela aridez de Lima, uma cidade construída em um deserto, mas que oferece as oportunidades de todas as grandes capitais. Os shipibos de Lima, junto com outros habitantes, criaram o assentamento de Cantagallo, onde 100 famílias vivem sem água, mas que conseguiram se adaptar a seu novo cenário e agora querem mostrar ao mundo sua cultura com um projeto de turismo.

Pode ser que os shipibos de Lima não sejam muitos, mas são disputados pelos políticos do governo e da oposição: em um só dia uma equipe governamental ofereceu um programa de afiliação à seguridade social, e outro de um partido político. Cantagallo se desdobra às margens do rio Rímac, próximo a uma região histórica de Lima, uma zona onde as "comunidades originárias" (como são chamados os indígenas) do Peru foram cons-

truindo seu lar desde a década dos anos 1990.

Parte dos mais de 58 mil metros quadrados deste árido lugar é habitado pela terceira maior etnia indígena do Peru, a comunidade shipiba, originária da zona de Ucayali, na floresta central do Peru, explica Augusto Vales, vice-presidente da Associação de Artesãos Shipibos residentes em Lima. Acostumados com seus grandes rios, os shipibos se aproximaram do único curso de água da região, o mísero Rímac, para construir suas pequenas e modestas casas, e preservar suas tradições culturais e gastronômicas.

Conscientes da importância de uma "cultura diferente" e com um idioma próprio (o shipibo), a reunião familiar se transformou na melhor via para garantir a conservação de suas tradições. "Em nenhum momento queremos ver que perdemos nossa cultura. Temos que seguir cultivando-a", reivindica Vales, enquanto as cozinheiras preparam um jantar típico da floresta, o ta-

chacho com cecina (banana frita com carne defumada), para celebrar o início da refeição.

Em casa

Pelas ruas poeirentas do "terceiro nível" de Cantagallo, que coincide com a zona mais elevada do povoado, se escutam palavras desconhecidas, pois, como parte de seu sinal de identidade e perante a ausência de escolas do idioma, falam shipibo entre eles. O mesmo acontece em suas casas, onde, além disso, os mais novos aprendem o ofício dos artesanatos e são iniciados na arte culinária da floresta, já que não longe de suas casas um mercado os abastece de produtos típicos dessa região do Peru como a cocona, fruta alaranjada com fama de afrodisíaca.

A internet, o telefone e a comunicação por rádio permitem que o grupo mantenha contato com seus familiares de Ucayali, "um lugar de ar puro" e que quer voltar em algum momento de sua vida,

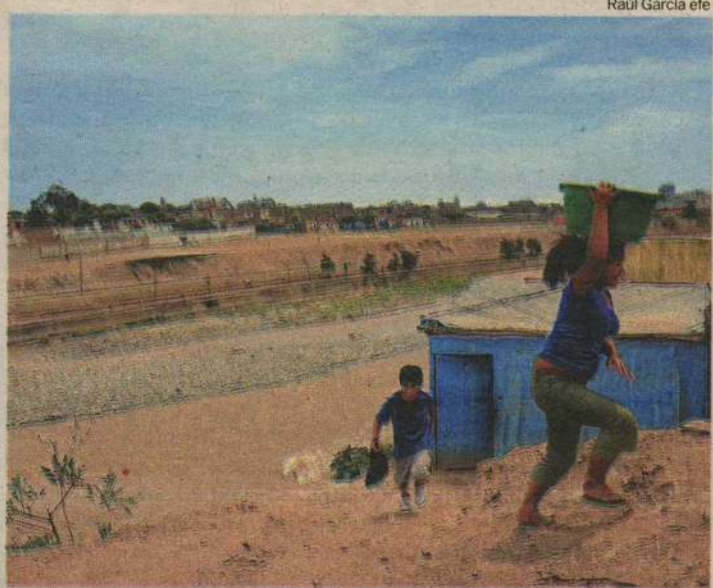

Raúl García efe

Famílias ocupam assentamento às margens do rio Rímac, em Lima

confessa. Um dos maiores desejos dos shipibos limenhos é o reconhecimento de um "pedaço de terreno propriamente nosso". Esta comunidade pôs suas esperanças de futuro em um projeto de turis-

mo vivencial que já apresentou as instituições oficiais e com o qual pretendem transformar o deserto limenho em um pedaço de floresta verde às margens de um rio um pouco mais cuidado.

Gargalo no mercado imobiliário

Eduardo Maia/DN/D.A Press

Demora na emissão de documentos necessários para construir emperram financiamentos e prejudicam o setor

Cíntia Braga

Especial para o Diário de Natal

cintiabraga.rn@dabr.com.br

A emissão da documentação necessária para que os empreendedores imobiliários possam entregar suas construções legalmente prontas e os clientes, por sua vez, garantam um financiamento, está sendo uma barreira no mercado de compra e venda de imóveis em Natal. De acordo com o diretor da Aliança Imobiliária, Luiz Dias Macedo, depois de uma construção concluída, a documentação pode demorar seis ou sete meses para estar juridicamente legal e o imóvel estar pronto para ser entregue ao novo proprietário. "Quanto maior o empreendimento, maior a dificuldade", destacou.

Segundo Luiz Dias, os trâmites burocráticos são uns dos grandes gargalos na compra de um imóvel. "O empresário tem dificuldades de entregar o empreendimento por questões meramente administrativas. As incorporadoras estão sendo obrigadas a alargar em um ano a entrega, em virtude dessa documentação", informou. O diretor de imobiliária ressalta que essa demora prejudica não só o empresário, mas, principalmente, a população, que pode perder as oportunidades



Trâmites burocráticos podem levar até seis meses. Quanto maior o empreendimento maior a dificuldade para regularização

de aquisição do imóvel.

Além da documentação necessária antes da construção da obra, como licença ambiental, licença do Corpo de Bombeiros, alvará de construção e registro de incorporação, que podem demorar até seis meses para estarem de acordo com o exigido, depois que a obra fica completa-

mente pronta é preciso mais tempo para estar legalizada.

Segundo Luiz Dias, o tempo gasto com a emissão dos documentos vai depender do tamanho do imóvel e pode demorar de uma média de sete meses após o final da construção. "Depois que a obra está pronta, é preciso buscar, junto à prefeitura,

a certidão do Habite-se e a certidão de Característica para que a averbação do imóvel possa ser feita no cartório. Além desses documentos, o empreendedor precisa pedir a certidão negativa de débitos (CND) da Previdência Social (INSS), bem como a vistoria do Corpo de Bombeiros", informou.



Número reduzido de cartórios é um dos problemas apontados por Luiz Dias

Desorganização e burocracia dificultam processo

Luiz Dias aponta que a dificuldade e a demora são ocasionadas principalmente pela desorganização administrativa dos órgãos públicos. "É preciso que se tenham mecanismos que estabeleçam um plano de ação para que as ações fluam mais rápido. O Corpo de Bombeiros não está preparado para atender a demanda de empreendimentos; existem apenas sete cartórios em Natal, a mesma quantidade existente em Mossoró, que tem um terço da população da capital, o que ocasiona uma sobrecarga nesses locais. No INSS, são dois servidores para aten-

der todo o estado. Isso precisa ser revisto", explicou.

Segundo o especialista, o sonho da casa própria pode ser frustrado pelas dificuldades. "Muitas famílias não têm conseguido as negociações, porque dependem do financiamento e para que este seja realizado, os bancos analisam criteriosamente a situação jurídica do imóvel", disse. Segundo ele, a situação que existe hoje é de uma sociedade que tem o crédito do financiamento, mas acaba tropeçando na burocracia. "Esse é um momento em que o mercado imo-

biário está muito abundante. Mas, apesar disso, as pessoas nem sempre conseguem finalizar suas negociações porque os órgãos públicos não acompanham o crescimento da demanda", disse.

Melhoria do serviço

O Sindicato da Indústria da Construção Civil do RN (Sinduscon/RN) está visitando os órgãos públicos para sugerir melhorias na emissão dos licenciamentos. Segundo a diretora-executiva do Sinduscon-RN, Ana Adalgisa Paulino, realmente existe essa demora, tanto no licenciamen-

O QUE UM EMPREENDIMENTO CONSTRUÍDO PRECISA

• **Certidão do habite-se e de Característica** - documentos que atestam que o imóvel foi construído seguindo-se as exigências (legislação local) estabelecidas pela prefeitura para a aprovação de projetos.

• **CND - Certidão negativa de débitos do INSS** - documento emitido pela Previdência Social, para comprovar a regularidade de contribuições dos empreendedores com a Seguridade Social.

• **Vistoria técnica do Corpo de Bombeiros** - uma vistoria técnica do Corpo

de Bombeiros para segurança contra incêndio, pânico, rachaduras e risco de desabamento.

• **Registro do imóvel** - é o ato que declara quem é o verdadeiro proprietário do imóvel, ou se a propriedade deste bem está sendo transmitida de uma pessoa para outra. Toda vez que se leva uma escritura de compra e venda ou hipoteca de um imóvel ao Cartório, por exemplo, ela é registrada na matrícula, ou seja, os dados referentes ao negócio que se efetivou são anotados na matrícula do imóvel ao qual diz respeito.

to inicial, quanto no final, por isso, o sindicato está conversando com as entidades no sentido de diminuir a dificuldade. "Temos uma proposta de que seja criada uma espécie de central fácil, onde todos os órgãos que precisem emitir esses documen-

tos estejam acessíveis no mesmo local", informou. O sindicato acredita que isso ajudará a facilitar o processo, por isso, apresentou essa e outras sugestões ao secretário municipal de Meio Ambiente e Urbanismo (Semurb), Olegário Passos.



"Um dos mais fortes ingredientes da vida reside no desdém pelo perigo."
(in "Espírito Aeronáutico e Democracia")

ASSIS CHATEAUBRIAND

Educação e impunidade

Dinheiro não é tudo para garantir educação pública universal e de qualidade à população. Mas sem ele não é possível dar passo algum, muito menos fazer a revolução que o país precisa promover nos ensinos fundamental e médio. Enquanto se discute como e em que prazo aumentar de 4% para pelo menos 7% do Produto Interno Bruto (PIB) o valor que o país investe a cada ano em educação, não é aceitável que os responsáveis pela administração pública em qualquer nível não cumpram nem mesmo o mínimo previsto na Constituição Federal. Manda o artigo 212 que a União aplique anualmente no mínimo 18% e os estados e municípios 25% da receita de impostos e transferências na manutenção e desenvolvimento do ensino. Mas nem todos obedecem, o que ameaça a expansão da oferta e torna a qualidade da educação ainda mais distante do salto que o país deve dar para não pôr em risco a competitividade e, com ela, a capacidade de manter o crescimento economi-

co e a criação de empregos.

Além de milhares de municípios, vários estados, como Alagoas, Mato Grosso, Paraíba, Rio Grande do Sul, Rio Grande do Norte, Rio de Janeiro, Rondônia e Tocantins, estiveram na lista dos que não aplicaram o mínimo em pelo menos um dos anos de 2007 a 2009. Por que isso ocorre? A resposta está, mais uma vez, em uma das mais antigas pragas que infestam a vida pública brasileira: a impunidade dos governantes. De fato, ao constatar o não cumprimento dessa norma constitucional o máximo que pode ser feito é a suspensão ou o corte de verbas de fundos federais remetidos regularmente pela União a estados e municípios. Reportagem de hoje do Estado de Minas lembra que, pela Lei de Responsabilidade Fiscal (LRF), os municípios têm até 30 de abril e os estados até 31 de maio para enviar ao Ministério da Educação (MEC) relatório das aplicações do ano anterior. Ao detectar a não realização de gastos com a educação no piso constitu-

cional, o MEC é obrigado a comunicar o fato aos tribunais de Contas dos estados e ao Ministério Público (MP), o que provoca a suspensão das cotas em verbas federais.

É, portanto, uma reação equivocada, já que pune a vítima e deixa livre o culpado. Ou seja, o corte de verbas vai prejudicar quem mais precisa delas: alunos e professores. Nesse sentido, vai na direção correta uma iniciativa do governo federal de responsabilizar diretamente o gestor – no caso, governadores e prefeitos – e não mais estados e municípios. Trata-se de um projeto enviado ao Congresso Nacional no fim de 2010 e que começa a tramitar agora. Conforme o texto, o não cumprimento do piso constitucional de investimentos em educação vai levar os chefes do Executivo à perda do cargo e dos direitos políticos, além de serem obrigados a ressarcir os cofres públicos pelo prejuízo causado. Apesar da óbvia necessidade de conceder prioridade absoluta à educação, não será tarefa fácil votar o projeto ou impedir emendas.

cartas redacao.rn@dabr.com.br

Para enviar sua opinião para a seção CARTAS, escreva para o e-mail ou envie correspondência para o seguinte endereço:

DIÁRIO DE NATAL / REDAÇÃO

Av. Bacharel Tomaz Landim, 1042 - Jardim Lola. CEP 59104-000 S. G. do Amarante - RN

Livro polêmico I

Acerca da matéria *Livro na mira das escolas* (Cidades, 18/02/2011), não entendo o porque de tanta polêmica. nós sabemos que não é este livro que vai ensinar os nossos filhos a serem péssimos alunos. Quem ensina isto diariamente são programas como BIG BROTHER da GLOBO, A FAZENDA da RECORD e outras baixarias que as principais redes abertas de televisão empurra para nós, telespectadores. Ainda assim, os pais deveriam agradecer, está provado que nos estados de São paulo e Rio de Janeiro, para ser deputado estadual ou federal, é necessário SER ANALFABETO ou PALHAÇO. Não vê o exemplo do TIRIRICA? **Cypriano Maribondo**, por e-mail.

Livro polêmico II

Ótima matéria e meus parabéns ao colega Francisco Francerle. A editora, ao lançar esse livre, presta um desserviço aos seus clientes, e creio que só o fez porque o autor faz parte da equipe do programa CQC, que tenta fazer humor explorando e provocando situações vexatórias. Eu fui um aluno "bad boy", desde o primeiro dia de aula, na infância, até o último dia na faculdade. Mas foi a minha experiência, resultado de minhas personalidade e reação ao meio. E creio ser minha, que com-

pete somente a mim. Não deve ser modelo nem apreendido como o sendo. Não sou contra a publicação do livro, mas sou da opinião de que cada livro encontra seu leitor. O programa CQC é uma porcaria e tem muita audiência, é o resultado da deformação de quem produz e de quem consome. **Buca Dantas**, pelo DN Online.

Desgraças diárias

Já dizia o poeta: 'Moro, num país tropical, abençoado por Deus...'. Será mesmo? Lembro-me que no tempo de criança havia uma anedota que dizia que em nosso país não havia terremotos, catástrofes naturais, nem tampouco enchentes de grandes proporções, mas como mazela deixada pelo Criador, tínhamos os políticos corruptos, que desgraçaram! O tempo passou e pude constatar que não é bem assim, ou seja, é sabido que não temos 'só' as velhas raposas, há registros de abalos sísmicos em várias regiões, sofremos com enchentes e catástrofes, algumas perfeitamente evitáveis, bastando só que algumas dessas mesmas raposas se dignem a agir com seriedade e trabalho efetivo. Mas temos algo de ruim que nos persegue nas filas intermináveis dos bancos, elevadores, nas páginas da internet e o pior: nas nossas próprias casas! **Kildare Johnson**, por e-mail.

CHARGE



DIÁRIO NATAL

Presidente GLADSTONE VIEIRA BELO
Vice-Presidente JOEZIL BARROS
Diretor Geral GUILHERME MACHADO

Diretor Institucional
Deliomar Soares

Editora Executiva
Juliska Azevedo

Sucursal
São Paulo (SP): 0xx11
3045.4921
Rio de Janeiro (RJ): 0xx21
2263.1945

Representantes
Distrito Federal: 0xx61
3201.0071
Ceará: 0xx85 3264.0576
Pernambuco: 0xx81
3326.7188

D.A Press Multimídia
Atendimento para venda e pesquisa de imagens: Pessoalmente: segunda a sexta, das 10h às 14h. E-mail e telefone: segunda a sexta, das 10h às 22h / sábados e feriados, das 12 às 18h. E-mail: dapress@dabr.com.br. Telefones: (61) 3214.1575 / 1582 Fax: (61) 3214.1583

COMO ENTRAR EM CONTATO COM O DIÁRIO DE NATAL
Redação: 0xx84 4009.0150 / Circulação: 0xx84 4009.0220 / Marketing: 0xx84 4009.0181

MARKETING 4009-0181
ADMINISTRAÇÃO 4009-0166
BALCÃO DE ANÚNCIOS:
Av. Deodoro, 11, 7. Galeria Sobr - Cidade Alta - 3201-8568

ASSINANTE
ATENDIMENTO
Capital 4009-0220
Interior 4009-0220
COMERCIAL 4009-0174 / 4009-0176
CLASSIFICADOS 4009-0200

VENDA AVULSA
Telefone 4009-0237
Rio Grande do Norte
Outros Estados R\$ 3,30



DIÁRIOS ASSOCIADOS

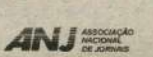

ENDEREÇO:

Av. Bacharel Tomaz Landim, 1042 - Jardim Lola, São Gonçalo do Amarante - RN - CEP: 59.104-000 - PABX: 0xx84 4009.0166

Quem te viu e quem te vê

Ney Lopes
nl@neylopes.com.br

Testemunhei antes do governo Lula, em todas as votações do salário mínimo, tumultos generalizados, com duas posições acirradas. De um lado, os governistas esbravejavam pela voz tonitruante de um dos seus líderes, deputado Inocêncio Oliveira (hoje governista), que votariam aumento menor para não "quebrar" o país. De outro lado, o deputado José Genoíno, o nosso conterrâneo Vicentinho e bancada condenavam os "neoliberais", que massacravam o trabalhador e lhes negava um salário mínimo capaz de atender as suas necessidades vitais básicas e às de sua família. Nas ruas, outdoors com retratos dos "inimigos do povo". Hoje, se pode dizer em relação a governistas e oposicionistas: "quem te viu e quem te vê". Total incoerência, de um lado e de outro.

O que restou de positivo na votação da última quarta foi a regra fixa do valor do salário mínimo futuramente ser determinado pela inflação apurada e mais o crescimento do

PIB (Produto Interno Bruto). Sempre defendi como deputado federal esta alternativa. Não há nada de inconstitucional. A Carta Magna manda fixar por lei; e neste caso é a lei quem determina o critério automático e aritmético. Salário mínimo deve ser ato gerencial do executivo, a exemplo de Portugal. Cabe ao Congresso Nacional, no exercício do seu poder fiscalizador, sustar o ato, se for o caso (artigo 49, V, da CF), com base em exorbitância, ou, por não atender as necessidades vitais básicas do trabalhador e às de sua família. O Parlamento continua dando a última palavra.

Como parlamentar não fiquei de braços cruzados. Busquei a forma de evitar as crises políticas que se sucedem, na hora de fixar o novo salário mínimo. Desde 1975, o meu primeiro mandato, na condição de relator da então CPI do "salário", iniciei a defesa da implantação do "salário do crescimento" no Bra-

sil, que consistiria no aumento real medido e pago até 31 de dezembro do ano-calendário respectivo, equivalente ao dobro do múltiplo, inteiro ou fracionado, do índice do Produto Interno Bruto (PIB) no mesmo período (artigo 5º Δ 1º, do projeto de lei) e mais a inflação anterior. No PL apresentado está previsto que o Governo poderia antecipar

o aumento real, em função de resultados excepcionais apurados na atividade econômica.

Propus a criação da Comissão Especial do salário mínimo, vinculada à Presidência da República, composta por dezesseis representantes escolhidos de forma paritária entre os membros do Poder Executivo e entidades de âmbito nacional, econômicas e profissionais (sindicatos). Esta Comissão estabeleceria o valor real do salário mínimo e diretrizes realistas para a recuperação do poder aquisitivo.

Levei a proposta ao minis-

Salário mínimo diverge opiniões do meio político

Ney Lopes, jornalista, advogado, professor de direito constitucional e ex-deputado federal, escreve neste espaço aos domingos.

Pobres meninos do Brasil

Ciro Pedroza
ciropedroza@uol.com.br

Onze entre dez meninos do Brasil sonham em ser jogador de futebol. Em todos os quadrantes de nosso país continente, independente de distinção de tribo, raça, credo e cor, posição social ou do time do coração, esse é o verdadeiro sonho vívido de que fala nosso hino nacional. O problema é torná-lo realidade.

O processo de formação de um atleta profissional é cheio de pedras, de paus e de fins de caminho. Não basta ter talento acima da média. É preciso treinar, repetida e incansavelmente, até atingir a excelência, porque talento sozinho não se sustenta.

E a pergunta é inevitável: qual de nossos talentosos meninos craques aguenta a pressão da rotina? Quem consegue respeitar os limites da dis-

ciplina tão essencial a essa tropa de elite? Qual deles driblará os beques da maldade e chegará lá? Muito poucos. Se enveredarmos pelo lado sombrio da força que controla o nosso futebol, a coisa se complica e vira caso de Interpol.

Nunca fui atleta. Quando menino, nas Rocas, cheguei a jogar no estádio Senador João Câmara e até a joguei em times de futebol de areia, no Tapete Verde. Nada além. Faltava-me talento. Contentei-me com a resenha extracampo e com o lado alegre para quem o assiste de fora.

Quando virei pai, passei a participar mais ativamente desse mundo, acompanhando meu filho mais velho, que

sonhava em ser 'jogador de futebol, poeta e advogado'. Os versos ele escreveu, trocou o futuro na advocacia pela Ciência Política e, como jogador, foi campeão paulista de Futebol de Salão.

Dos 8 aos 18 anos, compartilhamos momentos importantes de sua carreira, entre treinos e jogos, revolta com o juiz e os resultados. Nunca contra o futebol. Acompanhei seus primeiros jogos e os primeiros gols. Vibrei com as jogadas surpreendentes e confortei-o pelos pênaltis perdidos.

Dividimos e somamos a alegria pela vitória e o choro da derrota, a dor pelo ligamento cruzado rompido e pe-

la chance perdida de jogar pela seleção paulista e me encantei com a segurança que ele desenvolveu no domínio do espaço e do tempo da bola. Vi em seus olhos o prazer de jogar e, também, de frustração ao descobrir o tamanho do sacrifício para fazer do futebol profissão e abrir mão da vida pessoal.

Figurar entre os grupos de alta performance, em qualquer esporte ou profissão, não é tarefa para qualquer um. Que o diga nosso fenômeno Ronaldo, que no começo da semana aposentou-se do futebol para dedicar-se à vida pessoal. Menino rico que driblou a pobreza a um preço altíssimo, ele chega ao fundo da rede decidido a recuperar o tempo perdido e a aproveitar tudo o que tem direito.

Ciro Pedroza, jornalista, escreve neste espaço aos domingos.

Ser jogador de futebol exige mais que vontade

DIÁRIO DE NATAL na história

HÁ 50 ANOS

Segunda-feira, 20 de Fevereiro de 1961 – A Rádio Poti, mantendo o seu "slogan" de a emissora das grandes atrações, estará apresentando hoje, a partir das 20,30 horas, a audição de estreia do programa PONTO DE ENCONTRO uma realização do produtor Sebastião Carvalho. A nova programação da emissora tem por objetivo entrevistar, semanalmente, grandes figuras que visitam nossa cidade e pessoas de renome de nossa capital.

Segunda-feira, 20 de Fevereiro de 1961 – As repartições federais de nossa Capital também a partir de hoje estão com dois expedientes, atendendo ao decreto do Presidente Jânio Quadros sobre o assunto que tanta celeuma está levantando no Sul do país. Como não poderia deixar de ser a modificação do tradicional expediente de 12 às 17 horas, vem recebendo generalizados comentários descontentes com a medida. As associações de funcionários estão se reunindo para apelar para que o Presidente Jânio venha a revogar a medida.

Segunda-feira, 20 de Fevereiro de 1963 – O Presidente João Goulart sancionou ontem a Lei regulamentando a política nuclear do Governo brasileiro. O Presidente do Conselho Nacional de Energia Nuclear, professor Marcelo Damy informou que medidas urgentes devem ser tomadas para evitar o colapso no abastecimento de energia, no País nos próximos 20 anos. E que num futuro bem próximo, o Brasil precisará de novas fontes de energia elétrica, para satisfazer a necessidade do consumo.

HÁ 47 ANOS

Quinta-feira, 20 de Fevereiro de 1964 – Um avião bimotor particular, fretado para um voo entre Miami e Cayo Hueso, foi seqüestrado ontem e obrigado a dirigir-se a Havana. Seu piloto, Richard Wright, de 23 anos, informou à torre de controle do aeroporto de Cayo Hueso que dois homens de fala espanhola o obrigaram a dirigir-se à capital de Cuba.

HÁ 35 ANOS

Sexta-feira, 20 de Fevereiro de 1976 – Balançetes e prestações de contas agora somente serão aceitos pelo Tribunal de Contas do Estado se forem assinados por contadores inscritos no Conselho Regional da classe. A decisão foi adotada pelo presidente do Tribunal de Contas, conselheiro Manuel de Brito, após receber o ofício do Sindicato dos Contadores do Estado, denunciando a ação dos contadores leigos agindo ilegalmente, principalmente no interior do Estado.



FÁBIO PACHECO
fabiopacheco.m@dabr.com.br

driblecurto

Os traíras da Copa

Quanto mais o tempo passa, mais se aprende. Aquela velha máxima de que tem gente que gasta cem reais para o adversário não ganhar cinquenta é a mais pura verdade. Desde que começou a campanha da imprensa nacional para tirar Natal da Copa do Mundo que venho combatendo as matérias tendenciosas. Porque atacar a Noiva do Sol se existem outras capitais muito mais atrasadas ou com problemas bem maiores? Sinceramente, pensei até que fosse discriminação, mas nesta semana cheguei a conclusão dos fatos: que trata-se de pura

traíragem local.

Tem gente nossa alimentando os jornalistas do centro do país, tanto é verdade que a matéria que saiu na semana, mostrando todos os antigos problemas da licitação, foi recebida aqui na capital com festa por parte de alguns setores. Mas a alegria durou pouco, na sexta-feira o Ministro dos Esportes veio ao RN e ratificou Natal como cidade-sede. Tenho fé que no dia 2 de março teremos o nome da empresa vencedora da licitação, pois está na hora da cidade e da mentalidade das pessoas que residem nela evoluir.

Futsal

A diretoria alvinegra convoca a imprensa para a apresentação oficial da nova equipe de futsal, que agora se chama ABC/Telepesquisa. A entrevista coletiva será realizada amanhã, no auditório Ernani Alves da Silveira, na sede social, a partir das 15h30. Essa será a última apresentação dos atletas e da comissão técnica, antes da viagem para Minas Gerais, onde será disputada a Superliga Futsal.

Rainha Marta

O projeto de lei do deputado estadual de Alagoas Temóteo Correia, que propõe a mudança do nome do Estádio Rei Pelé para Estádio Rainha Marta, proposto em 2008, mas não teve desfecho, pode voltar a ser discutido caso a melhor jogadora de futebol do mundo acerte com o Flamengo.

É covardia

Telê Santana e Ênio Andrade devem se revirar no túmulo a cada escalação de Celso Roth, técnico do Internacional. Com Andrezinho, Oscar, Cavenaghi, Alecsandro, Alex e Rafael Sobis no banco de reservas, ele insiste em escalar o time com três volantes. Isso não é mais retransa, é covardia mesmo.

TOTONHO X CAMPOS

A explicação para a queda de rendimento de Totonho, eleito o melhor jogador da Série C de 2010 é simples: o lateral atuava quase como um ponta de lança no Ituiutaba, era um ala ofensivo, que chegava ao ataque a todo momento. Tanto é verdade que terminou o Brasileiro como artilheiro do time com três gols marcados. Acho que está na hora de Leandro Campos repensar sobre o posicionamento do jogador.



Ana Amaral/DN/D.A.Press

PRÊMIO DEZ

A quarta edição do Prêmio Dez será realizada no dia 5 de abril, no Teatro Alberto Maranhão, reunindo os melhores do esporte potiguar no ano de 2010. Nesta edição serão abertas inscrições para as melhores fotografias e reportagens esportivas de TV. Para concorrer à premiação, os profissionais deverão enviar material para o email premiodez@gmail.com.

Frase da semana

"Como entendo muito de futebol, sei que não foi por causa das dores que o Ronaldo parou. Ele se chateou por causa de meia dúzia de torcedores, que, tenho certeza, não são torcedores da Fiel",
Viola sobre a despedida de Ronaldo.

Duelo alviverde

Ocupando o meio da tabela, Palmeira e Alecrim fecham a sexta rodada



Luan Xavier
luanxavier.m@dabr.com.br

Hoje é o dia do fechamento da 6ª rodada do Campeonato Potiguar e a cidade de Goianinha vai ser palco de uma boa briga pelas posições de cima na tabela de classificação. Nas 4ª e 5ª posições, respectivamente, Palmeira e Alecrim duelam logo mais, às 15h30, querendo a vitória para encostar nos líderes do campeonato e brigar pelo título de campeão do primeiro turno. O Verdão do Agreste tem 10 pontos somados no certame, já o natalense, com oito, quer tomar a colocação do time de Goianinha e diminuir a distância para os líderes.

Para o jogo de hoje o Alecrim está cheio de novidades. Depois de Bruno Recife, Kaiko foi o último a deixar o clube. O jogador, que veio para ser titular, não estava rendendo o esperado e acertou sua rescisão com a di-

retoria. A boa notícia é a volta de dois jogadores, Fabinho e o zagueiro Mir, que cumpriram suspensão no último jogo. A última dúvida de Ferdinando Teixeira é no meio de campo: João Paulo e Alexson disputam vaga, mas o primeiro é o mais cotado para ser o titular. No Verdão de Goianinha o técnico Marcos Manoel não deve mudar a base do time que vem fazendo boas atuações e surpreendendo no Campeonato Potiguar. Nino, de volta, artilheiro da competição com quatro gols marcados, é a esperança de gols do time do Agreste. O jogo tem início marcado para às 15h30 no estádio Nazarenão, com arbitragem de Emanuel Eduardo Marinho.

 Palmeira	 Alecrim
Messi, Adriano, Zig Zig, Zé Antonio e Serginho; Poti, Nino, Valber, (Everton) e Diego, Nino e Galeguinhô. Técnico: Marcos Manoel	Dida, Luiz Henrique, Cleiton, Mir e Nêgo; Sandro, Carioca, João Paulo (Alexson) e Fabiano; Artur e Da Silva. Técnico: Ferdinando Teixeira
Estádio: Nazarenão, Goianinha-RN Horário: 15h30 Árbitro: Emanuel Eduardo Marinho Assistentes: Allan Lopes de Oliveira e Amonsueth Isaías da Silva	



Eduardo Maia/DN.D.A.Press

Professor Ferdinando Teixeira tentará surpreender o time de Goianinha

EVENTO

Militares promovem a Corrida da Paz

Em 2006, o Conselho Internacional do Esporte Militar (CISM) criou o "CISM Day Run", evento que consiste na organização de uma jornada esportiva, sem fins competitivos, com a intenção de promover a prática esportiva no âmbito das Forças Armadas e contribuir com a paz mundial.

No Brasil, o evento foi denominado "Corrida da Paz" e é realizado na data de criação daquele Conselho, visando a participação do maior número de militares ao redor do mundo. Na última edição, em 2010, o CISM alcançou a marca de 442.654 militares em 37 países. Este ano, espera-se reunir 500.000 militares.

Na área de jurisdição do Comando do 3º Distrito Naval, além de Natal a "Corrida da Paz" será realizada nas cidades do Recife, João Pessoa e

Fortaleza. Em Natal, a "Corrida da Paz" ocorrerá neste domingo, ocasião em que militares da Marinha, Exército e Aeronáutica, se unirão para incentivar a prática de esportes e divulgar os "V Jogos Mundiais Militares"; que este ano serão realizados no Brasil, no período de 14 a 24 de junho, na cidade do Rio de Janeiro, e terá a coordenação da Marinha do Brasil.

A largada da "Corrida da Paz" será às 8h, do Centro de Turismo de Natal, com os militares percorrendo um trajeto de 3,2 Km, passando pela Ladeira do Sol e toda a Orla das Praias dos Artistas, do Meio e do Forte, chegando na Fortaleza dos Reis Magos, ocasião em que os participantes serão recebidos pela Banda de Música do Grupamento de Fuzileiros Navais de Natal.

Largada será no Centro de Turismo

Maurício Val/VIPOCOMM



Presença de Ronaldinho deve levar um grande público ao Engenhão

Papai Joel sente frio na barriga

Aos 64 anos, Joel Santana, oito vezes campeão carioca, admite: ainda sente um frio na barriga nas vésperas de jogos importantes. E, neste domingo, quando for encarar o Flamengo pela semifinal da Taça Guanabara, o treinador já sabe que o nervosismo vai aparecer. A diretoria, provavelmente já conhecendo da tensão do comandante da equipe, tentou diminuir a adrenalina sobre Joel Santana e o homenageou nesta sexta-feira. O treinador recebeu um quadro, com uma fotografia sua, em comemoração ao aniversário de um ano à frente da equipe alvinegra. Marca atingida no último dia 26 de janeiro. Emocionado e envaidecido, Joel agradeceu o presente. "Não pensei que era tão bonito assim. Vou ter que arranjar espaço na minha casa, o apartamento é pequeno. Você não sabe como estou feliz. É difícil estar há trinta anos nessa profissão, tão complicada, em um esporte que envolve tanta paixão, e ainda ter esse privilégio de ter a imprensa me aturando 30 minutos para colocar um treinador tão rodado em destaque. É uma honra. Antes de começar o jogo, ainda dá aquele frio na barriga. As pessoas acham que dormimos tranquilos, mas não acontece."

Paulo de Araújo/CB/D.A. Press



Apesar dos 64 anos e oito títulos cariocas, técnico admite nervosismo

Vale vaga na final

Flamengo e Botafogo decidem vaga para a decisão da Taça Guanabara

Vinicius Andrade
Super Rádio Tupi

A escalação que venceu o Murici-AL por 3 a 0 na noite de quarta-feira, em Macaé, vai ser a mesma do Flamengo no clássico contra o Botafogo, pela semifinal da Taça Guanabara, hoje, às 16h, no estádio

Engenhão. O treinador Vanderlei Luxemburgo deverá colocar o zagueiro Ronaldo Angelim mais uma vez para compor a lateral esquerda, com Renato Abreu, Thiago Neves e Ronaldinho Gaúcho atuando na criação de jogadas para o ataque, que mais uma vez será formado apenas por Deivid.

Na sexta-feira, o elenco rubro-

negro participou de um trabalho recreativo e logo depois se concentrou para a partida. O Flamengo não vem conseguindo grandes públicos no Engenhão, com exceção da estreia de Ronaldinho.

Luxemburgo não vai mexer na equipe

Luxemburgo, chegou até a dizer que o clube precisava de uma "nova casa", pois o estádio é a casa do Botafogo. E, para fugir da "des-

vantagem" nas arquibancadas, os rubro-negros trataram de convocar os torcedores para lotar o estádio no clássico decisivo. "Em um jogo em que não há favoritos, o apoio da torcida se torna fundamental. E tenho certeza de que os nossos torcedores chegarão juntos, como sempre", disse Leonardo Moura. O Flamengo atuará no clássico com: Felipe, Leonardo Moura, Welinton, David Braz e Ronaldo Angelim; Willians, Maldonado, Renato Abreu, Thiago Neves e Ronaldinho Gaúcho; Deivid. Joel sente frio na barriga

PAULISTÃO

Timão recebe o Peixe no Pacaembu

Tite repetiu a escalação do Corinthians nas vitórias sobre Ituano e Mogi Mirim e no empate com o Paulista. Apesar de ter mantido também a invencibilidade no Estadual, o técnico não ficou plenamente satisfeito com o rendimento de sua equipe. Ele já admite fazer alterações para o clássico contra o Santos, neste domingo, às 16h, no Pacaembu. Quando foi questionado sobre a possibilidade de mudar o time no final de semana, Tite permaneceu alguns segundos em silêncio, antes de res-

ponder com um acedo de cabeça e uma palavra: "Pode".

Uma modificação no Corinthians já é praticamente certa. O zagueiro Chicão lesionou a coxa direita diante do Mogi Mirim e dificilmente será liberado pelo departamento médico para enfrentar o Santos. Wallace aparece como substituto imediato. A alteração para melhorar o desempenho da equipe, contudo, deverá ser feita do meio-campo para frente. O veterano Danilo foi bastante vaiado no jogo de quinta-feira e tem o seu

lugar no time ameaçado. "Criamos muito pouco contra o Mogi Mirim. Ainda estamos com dificuldades para articular jogadas e finalizar", reconheceu Tite.

Quem também pode deixar a equipe (mas definitivamente) é o volante Jucilei. Com proposta para se transferir para o Anzhi Makhachkala, o jogador causou desconforto em Tite ao mostrar publicamente que se deixou seduzir pelos euros oferecidos pelo clube russo que contratou o lateral esquerdo Roberto Carlos.

Helder Tavares/DP/D.A. Press



Tite admite mudar a escalação para clássico paulista desta tarde

Ana Amaral/DN/D.A Press

EDITOR >> Fábio Pacheco (fabiopacheco.m@dabr.com.br) esportes.m@dabr.com.br

As donas do tatame

Filial da academia Gracie em Natal é destinada ao público feminino



Mulheres aderem ao jiu-jitsu em busca de autocontrole, defesa pessoal e bem-estar

Luan Xavier
luanxavier.m@dabr.com.br

Não é de hoje que o jiu-jitsu quebra o rótulo de esporte violento e insere-se cada vez mais na lista das atividades físicas mais procuradas dentre as lutas. O que não é tão comum assim é a presença de mulheres no esporte, tampouco os motivos que as levam à procura: paciência, autocontrole, defesa pessoal e disciplina. Em Natal, uma filial da academia Gracie de Jiu-Jitsu, com sedes espalhadas por todo o país, inovou ao abrir uma turma destinada apenas ao sexo feminino, iniciativa que deu certo e está atraindo atenção e adeptos, inclusive do sexo masculino, em grande velocidade.

Não há como não chamar a atenção. Para quem pensa que mulher não abre mão da roupa impecável e a maquiagem sempre em dia, melhor repensar seus conceitos. A modelo Patrícia Fonseca, 31 anos, é uma das alunas. Carioca, Patrícia treinava jiu-jitsu



Alunas recebem orientação do professor Ronaldo Aoki

no Rio de Janeiro e participava de competições oficiais. Quando veio morar em Natal o esporte teve que ser deixado um pouco de lado, mas ao ver a abertura da turma destinada apenas a mulheres, o prazer em lutar falou mais alto. "Eu vi o outdoor e senti interesse porque eu sempre quis treinar só com mulheres. Lá no Rio eu treinava com homens ou com homens e mulheres", disse.

Se definindo como estressada, antes e durante o tempo que passou longe do esporte, Patrícia hoje se acha calma e cheia de autocontrole. O responsável por tamanho feito é o professor Ronaldo Aoki, representante da Gracie no Rio Grande do Norte. Ele conta que está satisfeito com o desafio, principalmente por estar dando

certo e pelas dificuldades encontradas. "É difícil você encontrar hoje no Brasil uma turma só para mulheres. Muitas vezes o marido não quer, o namorado não gosta ou até mesmo o pai não gosta", explica. Ensinar a essa feras do tatame, para ele, requer mais trabalho, mas, claro, é bem mais prazeroso. "A aula tem que ser um pouco diferente, o ambiente tem que ser diferente, a abordagem tem que ser diferente, enfim, tudo acaba se tornando diferente", afirma. "Tem que estar tudo sempre organizado, impecável, sabe como é mulher, não é?", brinca. Para a surpresa de quem acha que as aulas não passam de brincadeira, a revelação: "A mulher presta muito mais atenção às técnicas, bem mais que os homens".

Esporte ajuda no combate ao estresse

Falando de mulher, não se pode deixar de falar em beleza. Sim, muitas delas procuram isso ao entrar em algum esporte e no jiu-jitsu não é diferente. No caso de Patrícia, por exemplo, ela atribui a boa forma do corpo às aulas "puxadas" do professor Ronaldo. "Com um mês você já sente o resultado da perda de peso e na melhora do corpo", diz. Muito mais que bem estar físico, o que as pessoas buscam hoje no jiu-jitsu é o bem estar psicológico. A "arte suave", tradução da palavra jiu-jitsu em japonês, proporciona, segundo mestres e alunos, momentos de escape do estresse cotidiano. "O jiu-jitsu é um tipo de terapia, faz a pessoa ficar mais disciplinada, mais calma. Você começa a conhecer seu corpo e sa-

be das armas que tem nele, mas não pensa em levar isso para fora do tatame, sempre mantendo o autocontrole", salienta Patrícia. Além de todos esses benefícios, o professor ainda lembra que nas aulas são passados conceitos práticos, que podem ser usados no dia-a-dia em situações inesperadas, como a defesa pessoal. "Tudo o que você treina ali é prático. Quando você tiver uma situação no meio da rua, você vai saber interpretar aquilo, como é ensinado na aula, e vai conseguir sair das situações mais fáceis até as mais difíceis", explica.

SERVIÇO

Para saber mais sobre a turma feminina de jiu-jitsu, acesse: www.graciejiujitsu.com.br