Labim/UFRN

DIÁRIO de NATAL

QUINTA-FEIRA Natal, 25 de novembro de 2010 www.diariodenatal.com.br R$ 1,00

FUNDADOR DOS DIÁRIOS ASSOCIADOS: ASSIS CHATEAUBRIAND



Reprodução/DN/D.A Press

NINGUÉM QUER CONSTRUIR O ESTÁDIO DAS DUNAS

Nenhum dos consórcios que se inscreveu para a licitação de construção do estádio para a Copa de 2014 compareceu à reunião, invalidando o processo. PÁGINA 32



Joana Lima/Especial/DN/D.A.Press.

Pe.Fábio



Fagner Calazans/Divulgação

VOLTA A NATAL COM SHOW BENEFICENTE

Padre, que havia prometido voltar a Natal sem cobrar cachê, faz apresentação única amanhã, no ginásio do Colégio Salesiano. PÁGINA 12

Equipe



Fábio Rodrigues Pozzebom/ABr.

O TIME ECONÔMICO DE DILMA

DILMA OFICIALIZOU, ONTEM, GUIDO MANTEGA NA FAZENDA, MIRIAM BELCHIOR NO PLANEJAMENTO E ALEXANDRE TOMBINI NO BC. PÁG. 6

DIRETORA DENUNCIA CAOS NO WALFREDO

O Hospital Walfredo Gurgel precisa de pelo menos R$ 2 milhões para suprir a necessidade imediata de abastecimento e normalizar o atendimento. A diretora da unidade, Hélida Bezerra, fez um apelo à sociedade e ao poder judiciário pela solução do problema que se arrasta. PÁGINA 8

Ana Amaral/DN/D.A.Press.

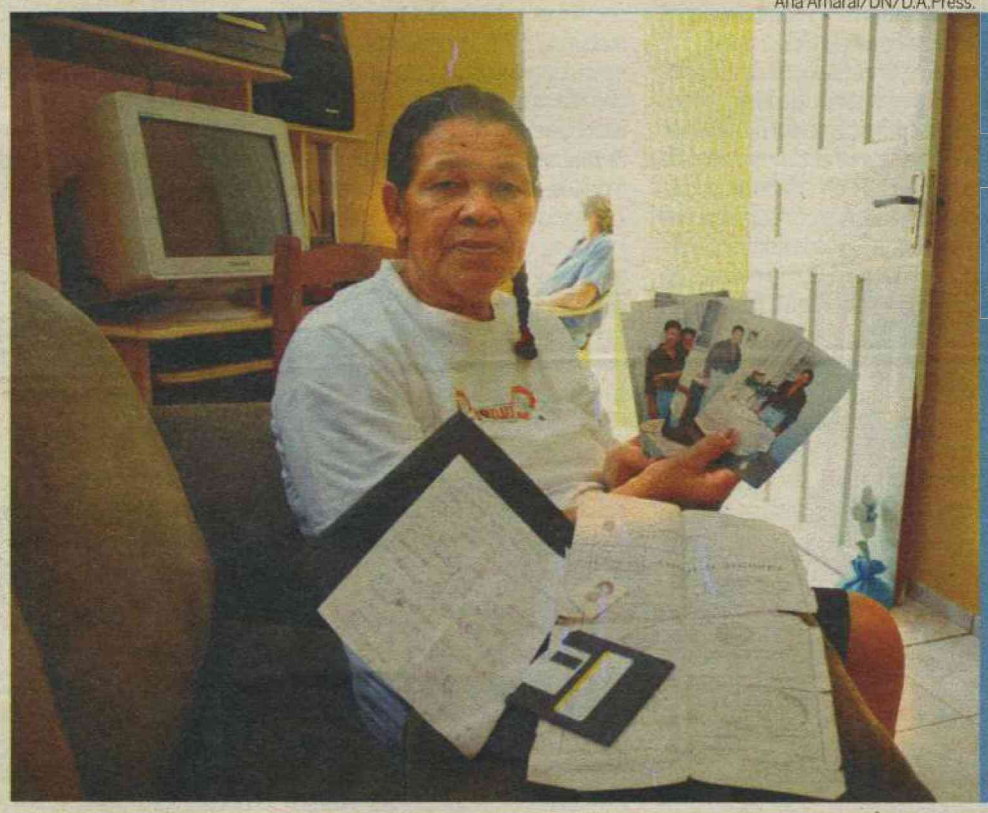

MÃE ENCONTRA O FILHO

APÓS MATÉRIA NO *DN* DE ONTEM, IVONILDE FERREIRA REALIZOU O SONHO DE ACHAR O FILHO SUMIDO HÁ 22 ANOS. OS DOIS CONVERSARAM POR TELEFONE E MARCARAM O REENCONTRO

PÁGINA 2

Emendas da bancada do RN chegam a quase R$ 1 bi

Valor contempla obras para capital, interior e universidades para 2011. Das emendas aprovadas para 2010, menos de 10% foram executadas. PÁGINA 3

Semob muda fluxo de ruas ao redor do Midway

Alteração, com o objetivo de melhorar o trânsito, está irritando moradores dos arredores do shopping. Alguns chegaram a arrancar as placas de sinalização. PÁGINA 9

ISSN 1415-4560

redação 4009.0150 atendimento ao assinante 4009.0220 classificados 4009.0200 comercial 4009.0173

DIÁRIOS ASSOCIADOS

Labim/UFRN

HOJE

SAMU faz parada de advertência

Os 100 funcionários terceirizados que prestam serviço ao Samu Metropolitano fazem uma parada de advertência de 24 horas a partir das 7h de hoje. O protesto dos servidores é uma forma de cobrar o pagamento do mês de outubro que deveria ter sido pago até o 5º dia útil de novembro. Os funcionários trabalham como motoristas, telefonistas e rádio operador. Segundo Paulo Martins, diretor de comunicação do SindSaúde, o atraso ocorreu devido a um atraso no repasse da Secretaria do Estado de Saúde Pública (Sesap) à empresa JMT que contratou os funcionários. O secretário de Planejamento, Nelson Tavares, informou ao **Diário de Natal** que o pagamento será regularizado até dia 03/12.

DEGUSTE AQUI

Mais um site de compras coletivas

Natal lança mais um site de compras coletivas, o *Deguste Aqui*. O primeiro foi o *Tá na Iska* (www.tanaiska.com.br), já no ar. O www.degusteaqui.com.br terá lançamento no dia 1º de dezembro. Por meio da revista e portal do grupo *Deguste*, o portal de compras coletivas prevê descontos especiais de 50% a 90% em produtos e serviços, principalmente em estabelecimentos comerciais como restaurantes, salões de beleza, serviços médicos, clínicas de estéticas, SPAs, hotéis e academias de ginástica.

índice

economia	07
cidades	08
muito	12
social	13
televisão	14
brasil	16
mundo	17
opinião	18
esportes	32

otempohoje

NATAL //
Nublado a parcialmente nublado

RIO GRANDE DO NORTE //
Nublado a parcialmente nublado

tábuademarés
LUA cheia
06:38 18:49 — 2.1 2.2
08:08 12:17 — 0.3 0.5

Através do *DN*, mãe entra em contato com filho

Após matéria publicada ontem, Ivonilde Ferreira enfim recebeu notícias de Ronaldo, que saiu de casa com o pai há 22 anos

Júlio César Rocha
juliorocha.rn@dabr.com.br

Depois de mais de 20 anos de espera, angústia e desespero sobre o paradeiro do filho, a busca da doméstica Ivonilde Francisca de Góis Ferreira, 59, pelo seu filho Ronaldo Marcelo de Góis Ferreira, hoje com 38 anos, mostrada em uma reportagem da edição dessa quarta-feira do Diário de Natal, enfim teve seu final feliz. Através da ajuda de colaboradores da Polícia Federal (PF/RN) e do Tribunal Regional Eleitoral de São José do Egito, interior de Pernambuco, mãe e filho puderam conversar por telefone. "Choramos mais do que conversamos", disse, emocionada, Ivonilde. Até conseguir a voz do filho, dona Ivonilde conta que recebeu a ligação de uma pessoa da Polícia Federal na manhã de ontem que pediu que ela confirmasse o nome do filho e do ex-marido que tentaria localizar o seu filho.

No início da tarde de ontem, um funcionário do cartório eleitoral pernambucano disse que estava de lado de Ronaldo e colocaria para falar na linha telefônica. "Nesse momento eu me enchi de esperança, mas ainda tinha medo e fiquei bastante emocionada quando ouvi a voz que realmente era dele", afirmou Ivonilde. Após conseguir controlar a emoção, dona Ivonilde conta que Ronaldo também estava procurando e vivia a angústia de um dia revê-la. "Ele também me contou que já me deu um neto e me passou o seu endereço para a gente se reencontrar logo. O meu desejo é que meu filho traga a família para morar novamente perto de mim, tenho um terreno aqui para que ele construa sua casa", contou Ivonilde que reside em Parnamirim.

Com dificuldades financeiras, Ivonilde pretende juntar dinheiro para encontrar o filho até a primeira semana do mês de dezembro. "Eu já estou contando os dias para abraçar ele novamente e saber sobre tudo que aconteceu na vida dele durante todo esse tempo", contou Ivonilde. Além da emoção de reencontrar o filho antes do Natal, dona Ivoneide conhecerá seus três netos e ganhará um bisneto. Ronaldo Marcelo contou que possui três filhos, com 19, 9 e 7 anos, sendo os dois mais novos adotivos. A filha de 19 anos está grávida de 5 meses. Ronaldo, que trabalha como pedreiro, eletricista e encanador, afirmou que o contato por telefone que teve com a mãe foi rápido, mas o deixou bastante emocionado.

Ana Amaral/DN/D.A Press



Com ajuda da PF, Ivonilde conversou por telefone com o filho, de Pernambuco

"Só conseguiram me encontrar porque não fui trabalhar hoje. Foi o dedo de Deus. Tentei localizá-la, descobrir o seu endereço, mas não consegui. Eu ia na televisão, mas ela me encontrou antes. Não vejo a hora de encontrar com a minha mãe. Ela disse que vem no início de dezembro", disse. Sobre a possibilidade de retornar ao RN, Ronaldo Marcelo diz que pretende morar perto de Ivoneide. "Ela me falou que possui um terreno e que eu posso construir uma casa. Vou morar perto dela", afirmou. As pessoas que desejarem colaborar para o reencontro de mão e filho podem fazer depósito bancário. A conta poupança é da Caixa Econômica Federal, conta 3585-0, Agência 0035, em nome da outra filha de dona Ivonilde, Silvana Torres de Alencar.

Memória

A doméstica Ivonilde Francisca de Gois Ferreira, 59, residente em Parnamirim, na região metropolitana de Natal, vivia o drama de há mais de 20 anos procurar pelo paradeiro do filho Ronaldo Marcelo de Góis Ferreira, que deixou seu lar aos 16 anos para morar com o pai e a madrasta em São Paulo.

BOA NOTÍCIA

Enrico Fermi é eleito presidente da ABIH

O potiguar Enrico Fermi é o novo presidente da Associação Brasileira da Indústria de Hotéis - ABIH nacional. Ele foi eleito ontem com 47 votos e deve tomar no dia 1º de dezembro. O adversário, Eliseu Barros, da ABIH do Ceará, recebeu 42. Fermi considerou a eleição apertada e disse que a proposta de descentralizar o modelo de gestão da Associação, criando um conselho deliberativo, pesou na hora do voto. Segundo ele, o trabalho realizado junto aos associados em todo o Brasil e o bom momento vivido pelo setor hoteleiro no Rio Grande do Norte contribuíram para a vitória. "A gente vinha fazendo um trabalho no país todo para conhecer as diferenças regionais e sentir as dificuldades das seccionais da ABIH".

O potiguar recebeu 47 votos

Após quatro anos a frente da seccional potiguar da Associação Brasileira da Indústria de Hotéis (ABIH/RN), Fermi deixa a capital potiguar e vai morar em Brasília. O objetivo é ficar mais perto do centro de decisões. Apesar disso, diz que vai trabalhar pelo desenvolvimento do RN. "Vamos estar atentos as questões do RN. Nossa hotelaria é boa, jovem, mas precisa ser solidificada". Como presidente da ABIH nacional, pretende preparar o setor para a Copa do Mundo e as Olímpiadas, investindo na capacitação profissional.

Segundo o engenheiro civil, o trabalho à frente da ABIH/RN serviu como base para a aceitação das suas propostas. Fermi vai ocupar o cargo deixado pelo então presidente Alvaro Bezerra de Mello. Ele tem 12 anos de atuação na diretoria da ABIH/RN, ocupou cargos de direção no Natal CVB, no Conselho do SENAC/RN e foi coordenador da Câmara de Turismo da FECOMERCIO/RN. (Andrielle Mendes)

Labim/UFRN

EDITOR >> Fábio Araújo - interino (fabioaraujo.rn@dabr.com.br) politica.rn@dabr.com.br

Bancada quer R$ 970 mi em emendas para o RN

Parlamentares potiguares buscam recursos do OGU para turismo, saúde, economia, educação e urbanismo

Allan Darlyson
allandarlyson.rn@dabr.com.br

Os senadores e deputados federais do Rio Grande do Norte definiram, ontem, a destinação das 18 emendas da bancada federal do Estado ao Orçamento Geral da União (OGU) para 2011. Os investimentos previstos somam R$ 970,5 milhões. As emendas incluem 11 indicações individuais, quatro de consenso e três de remanejamento. As sugestões de consenso têm mais possibilidades de serem aprovadas do que as de remanejamento. A liberação dos recursos das emendas propostas pelos parlamentares depende do Governo Federal.

As quatro emendas consensuais vão contemplar o turismo potiguar e as universidades públicas do Estado - Uern, Ufersa e UFRN. No caso da Uern, a indicação tem o propósito de criar um hospital universitário materno-infantil em Mossoró. O hospital terá o intuito de atender à população e oferecer residência médica aos estudantes de Medicina da universidade. As três emendas de remanejamento foram indicadas para a construção da Barragem do Bujari, em Nova Cruz; o contorno rodoviário de Caicó; e a duplicação da avenida Francisco Mota, em Mossoró.

Nas emendas individuais, os senadores diversificaram as sugestões de envio de recursos. A senadora Rosalba Ciarlini (DEM), governadora eleita do Estado, sugeriu a construção de um hospital na Zona Oeste de Natal. O senador José Agripino (DEM) optou pela Zona de Processamento e Exportação de Assu, conhecida como ZPE do Sertão. O senador Garibaldi Filho (PMDB) indicou o envio de recursos para investimentos na coleta de resíduos sólidos em terras potiguares. Cada emenda individual tem o valor de R$ 13 milhões.

Entre os deputados federais, as indicações também foram descentralizadas. Fábio Faria (PMN), coordenador da bancada federal do Estado, decidiu propor a instalação de um campus universitário da Uern na cidade de Apodi. Fátima Bezerra (PT) sugeriu o envio de verba para o projeto de expansão e fortalecimento do Instituto Federal de Ensino (IFRN). João Maia (PR) cobrou investimentos na conclusão e equipação do Terminal Pesqueiro de Natal. Henrique Alves (PMDB) pediu apoio a projetos de desenvolvimento do setor agropecuário.

Já Felipe Maia (DEM) indicou obras de drenagem e pavimentação para a cidade de Natal. Betinho Rosado (DEM) sugeriu a implantação de um Parque Tecnológico em Mossoró, mesmo projeto escolhido por ele no ano passado. Sandra Rosado (PSB) optou pela execução de projetos de inclusão digital no RN. Rogério Marinho (PSDB) seguiu a mesma linha, propondo a implantação do projeto Estado Conectado. Os projetos são muitos, mas os parlamentares terão agora que reivindicar junto ao Planalto a liberação de cada centavo.

Benné Mendonça/Divulgação/D.A Press



Desafio dos deputados e senadores é conseguir a efetiva liberação das verbas

SAIBA MAIS:

Emendas de consenso:

- UFRN - Centro de Convenções e outros investimentos - R$ 62 milhões
- Ufersa - campus de Pau dos Ferros - R$ 15 milhões
- Turismo - Divulgação do RN como destino nacional - R$ 60 milhões
- Hospital universitário da UERN Mossoró - R$ 60 milhões

Emendas de Remanejamento

- Adutora do Bujari - Nova Cruz - R$ 10,5 milhões
- Contorno rodoviário da cidade de Caicó - R$ 20 milhões
- Duplicação da Av. Francisco Mota, em Mossoró - R$ 10 milhões

Emendas Individuais dos parlamentares

- Fábio Faria: Campus da Uern em Apodi - R$ 60 milhões
- Felipe Maia: Drenagem e Pavimentação de Natal - R$ 80 milhões
- Fátima Bezerra: Expansão e fortalecimento do IFRN - R$ 80 milhões
- Henrique Alves: Apoio a projetos de desenvolvimento agrário - R$ 60 milhões
- João Maia: Conclusão e equipamento do Terminal Pesqueiro - R$ 60 milhões
- Rogério Marinho: Projeto Estado Conectado - R$ 50 milhões
- Sandra Rosado: Inclusão Digital no RN - R$ 60 milhões
- Betinho Rosado: Parque Tecnológico de Mossoró - R$ 60 milhões
- Garibaldi Filho: coleta de resíduos sólidos - R$ 60 milhões
- Rosalba Ciarlini: Hospital da Zona Oeste de Natal - R$ 60 milhões
- José Agripino: ZPE do Sertão - Assu - R$ 60 milhões

Total: R$ 970,5 milhões

APENAS R$ 23 MI PAGOS EM 2010

Apesar da tentativa dos deputados e senadores de trazer um grande volume de recursos federais para o Estado, a maior parte do dinheiro pedido em emendas não chega ao seu destino. No ano passado, a bancada potiguar conseguiu aprovar R$ 323.404.489 em emendas para obras no RN.

Desses recursos, até este mês, R$ 82.192.554 foram empenhados pelo governo federal e apenas R$ 23.829.367 foram pagos. Depois de aprovadas as emendas, os parlamentares precisam lutar para que elas sejam empenhadas e pagas. Nesse quesito, deputados e senadores potiguares não estão mostrando prestígio com o governo petista, já que a União não pagou nem 10% dos recursos aprovados para o RN em orçamento.

No Estado, votação será no dia 14

Hoje é o último dia para os deputados estaduais apresentarem emendas ao Orçamento Geral do Estado 2011. O relator do orçamento, deputado estadual José Adécio (DEM), apresentará o relatório com as emendas para votação em plenário no dia 14 de dezembro. O texto original do orçamento foi enviado pelo governo à Assembleia Legislativa (AL) na segunda quinzena de setembro.

A mensagem enviada pelo governo à AL prevê a arrecadação de quase R$ 9,5 bilhões em 2011. Desse total, o Executivo direcionou 27,48% para a educação, 14,16% para a saúde e 22,68% para a despesa de capital, que engloba pagamento de pessoal, encargos sociais e juros da dívida. O valor previsto para ficar em contingência, no intuito de ser usado em diversas áreas em caso de necessidade, é de R$ 76,9 milhões.

Até agora, nenhum parlamentar apresentou emendas ao OGE 2011. O deputado estadual Paulo Davim (PV), que faz parte da equipe de transição da governadora eleita Rosalba Ciarlini (DEM), realizou, na última segunda-feira, uma audiência pública na AL para debater sobre os recursos destinados à Saúde. A discussão deverá provoca a apresentação de emendas. O deputado estadual Fernando Mineiro (PT) também já disse que vai discutir o texto para apresentar sugestões.

A polêmica em torno do relator do orçamento foi superada. Como é presidente da Comissão de Fiscalização e Finanças (CFF), José Adécio, de acordo com o regimento da Casa, não poderia relatar o OGE. No entanto, ele já havia relatado outros projetos referentes a orçamentos anteriores. Como não houve questionamento dos outros membros da CFF, Larissa Rosado (PSB) e José Dias (PMDB), nem do presidente da AL, Robinson Faria (PMN), Adécio continuará na relatoria.

Daiane Nunes/DN/D.A Press



José Adécio (DEM) deve apresentar relatório para votação em 14 de dezembro

LOA

Em Natal, a expectativa é que os vereadores votem, até 17 de dezembro, a Lei de Diretrizes Orçamentárias (LOA) de 2011. Hoje, o secretário municipal de Planejamento, Antônio Luna, participará de audiência pública, no plenário, para debater o texto encaminhado pelo Executivo. A prefeitura prevê a arrecadação de R$ 2,4 bilhões. Desse valor, 44% está destinado, no texto original, para as obras de mobilidade urbana da Copa de 2014.

Labim/UFRN

ObservatórioDN

JULISKA AZEVEDO (INTERINA)
juliskaazevedo.rn@dabr.com.br

Última esperança

Parlamentares do Rio Grande do Norte e a governadora eleita Rosalba Ciarlini (DEM) agendaram uma reunião com o presidente da CBF, Ricardo Teixeira, com o objetivo de discutir alternativas para que Natal não perca a condição de cidade-sede da Copa de 2014 após o fracasso da licitação para a construção da Arena das Dunas. A iniciativa de ligar para Teixeira pedindo o encontro foi do deputado federal Fábio Faria (PMN), o primeiro a abraçar o projeto de trazer o mundial para Natal. O dirigente, que está no Paraguai, concordou em receber os políticos no dia 7 de dezembro. Em nota divulgada ontem, Faria falou de sua "indignação como cidadão e frustração como político" diante das últimas notícias em torno da Copa em Natal. O parlamentar traduziu a ausência de empresas interessadas na Arena como incompetência do poder executivo em elaborar um projeto viável para atraí-las. Na reunião, segundo Fábio Faria, será perguntado a Teixeira se ainda há uma "saída" para que o RN não perca a Copa. "Vamos lutar até o final", avisou.

● O deputado Ricardo Motta (PMN), candidatíssimo à presidência da Assembleia, foi prestigiado ontem por quatro novatos na comemoração de seu aniversário, no seu gabinete. Fábio Dantas, George Soares (PMDB), Dibson Nasser e Gustavo Fernandes compareceram para abraçar o atual primeiro secretário.

● Apesar de absolutamente discreto quando questionado pela imprensa sobre sua candidatura, Ricardo Motta revela a amigos que está animado com a costura nos bastidores.

● Além de confiar nos votos dos novatos, Motta contabiliza os apoios indiretos dos senadores Garibaldi Filho (PMDB) e José Agripino (DEM) e da governadora eleita Rosalba Ciarlini (DEM), consequentemente, dos respectivos liderados.

● O comitê de imprensa da Assembleia Legislativa promove hoje as eleições de parlamentar do ano e do melhor parlamentar da legislatura, das 9h às 16h. Podem votar os jornalistas cadastrados que cobrem regularmente os trabalhos do parlamento estadual.

Diálogo
O senador José Agripino reestreou ontem em seus discursos na tribuna do Senado. Evitando radicalismo, convocou a oposição a elaborar uma "agenda de compromissos" para a próxima legislatura, incluindo a aprovação das reformas política e tributária e prometeu pautar a relação com o governo Dilma "por um diálogo maduro".


Ascom/Divulgação/D.A Press

Cotado
O vice-prefeito Paulinho Freire (PP) deve passar da condição de consultor informal da administração a auxiliar direto. Na reforma do secretariado, Paulinho deverá assumir a titularidade de uma das principais pastas da prefeitura. Ou fica na secretaria de Mobilidade, ou na de Obras.

Diploma
Os deputados estaduais aprovaram à unanimidade uma lei, de autoria do deputado Fernando Mineiro (PT), que obriga o governo do estado a só contratar jornalistas profissionais diplomados na administração estadual. Segundo o deputado, além de assegurar a valorização da profissão, o objetivo é garantir a qualidade e formação dos profissionais.

Réus da Higia são ouvidos a partir de hoje

Depoimento do principal acusado, Lauro Maia, está previsto para acontecer na próxima segunda-feira

Jussara Correia
jussaracorreia.rn@dabr.com.br

Começam a ser ouvidos na manhã de hoje os réus da Operação Higia, suposto esquema de desvio de verba pública e fraude em licitações nos contratos de higienização hospitalar e locação de mão-de-obra na gestão da ex-governadora Wilma de Faria (PSB). Os depoimentos acontecem na sede da Justiça Federal e quem conduzirá as oitivas é o juiz da 2ª Vara Federal, Mário Jambo, que está à frente do caso desde junho de 2008, quando a operação foi deflagrada pela Polícia Federal. Até segunda-feira devem ser interrogados todos os acusados, entre eles o filho da ex-governadora, Lauro Maia, que será um dos últimos a prestar depoimento. Ele é apontado como um dos maiores articuladores do suposto esquema.

Pela ordem, os primeiros a serem ouvidos são os empresários Anderson Miguel e Jane Alves, o ex-assessor da coordenadoria administrativa da Sesap, Marco Antônio França, o servidor da Sesap, Ulisses Fernandes e a procuradora do Estado, Rosa Maria da Apresentação. Amanhã é a vez do sócio da empresa Líder Limpeza Urbana, Luciano de Sousa, Genarte de Medeiros, Francinildo Rodrigues, Edmilson Pereira e Herberth Florentino, integrante do grupo Emvipol.

Já os depoimentos da ex-coordenadora de Programação e Acompanhamento Orçamentário da Sesap, Maria Eleonora Castim - esposa do ex-secretário de Segurança Carlos Castim -, Lauro Maia, Francisco Alves, o ex-secretário adjunto de Esporte e Lazer do estado, João Henrique Lins Bahia e Mauro Bezerra, representante da empresa Líder, na Paraíba, ficarão para segunda-feira

Na última semana, o juiz Mario Jambo ouviu os depoimentos das testemunhas de acusação e de defesa. O primeiro a ser ouvido foi o delegado da Polícia Federal Caio Marques, que coordenou a operação. A oitiva do delegado aconteceu no dia 16 de novembro e durou o dia inteiro, sendo ele o único interrogado nessa data. No dia seguinte, foram ouvidas todas as testemunhas de acusação. Na ocasião, o Ministério Público Federal (MPF/RN) requisitou a instauração de inquérito policial para apurar suposta prática de crime de falso testemunho por parte de Gorka Sanchez Trigo. De acordo com o MPF, as declarações dadas por ele em juízo, como testemunha de acusação no processo principal, entram em contradição com o depoimento colhido pela Polícia Federal na época dos fatos.

Durante o resto da semana, foram ouvidas as testemunhas de defesa dos acusados, entre eles os secretários de estado George Antunes (Saúde) e Paulo César Medeiros (Administração), o ex-deputado Cláudio Porpino e o ex-chefe do gabinete civil da governadora, Aluízio Lacerda.

Ana Amaral/DN/D.A Press



Justiça Federal interrogará 15 suspeitos de envolvimento com desvio de verba

DENÚNCIA DO MPF CHEGA AO JUIZ

Chegou ontem à Justiça Federal a denúncia do Ministério Público Federal (MPF/RN) contra o engenheiro Gledson Maia, ex-superintendente substituto do Departamento Nacional de Infra-Estrutura de Transportes (DNIT/RN) e sobrinho do deputado federal João Maia (PR). Gledson está sendo acusado de cometer crime de corrupção passiva. No entanto, até o fechamento desta edição, o juiz Mário Jambo ainda não tinha apreciado a denúncia, pois passou a tarde em audiência.

Via de regra, o magistrado, ao receber a denúncia, deve emitir uma decisão de imediato, tendo em vista que há acusados no processo que estão presos. A denúncia tem como base a prisão de Gledson Maia, no dia 4 de novembro, quando foi flagrado pela Polícia Federal do RN recebendo R$ 58.950,00 do funcionário da empresa Arteleste Construções LTDA, Túlio Gabriel de Carvalho Beltrão Filho, que também foi denunciado pelo mesmo crime. Se a Justiça receber a denúncia e o julgamento apontar os dois como sendo culpados, eles podem receber penas que variam entre dois e 12 anos de prisão.

Labim/UFRN



CLIENTE CLARO CLUBE TEM 50% DE DESCONTO NA REDE CINEMARK*.

TODOS OS DIAS ATÉ NO FINAL DE SEMANA E FERIADO.

E mais: toda última quinta do mês, o Claro Clube paga o ingresso do seu acompanhante.

Se você não é cliente, vá agora mesmo a uma loja Claro.

Descontos especiais para clientes Claro Clube conforme regulamento em www.claro.com.br/claroclube.
*São mais de 50 complexos em todo o Brasil, exceto no Shopping Iguatemi SP e nas salas VIP do Shopping Cidade Jardim. Consulte o regulamento em www.claro.com.br/claroclube.

CINEMARK

Quem tem escolhe muito mais. Claro | clube

Labim/UFRN

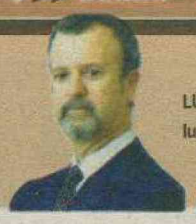

LÚCIO VAZ
luciovaz.df@dabr.com.br

Nas entrelinhas

A Justiça tarda e falha

Pior do que a demora no julgamento é quando a Justiça não chega a uma decisão. Primeiro, porque um inocente pode ser injustamente acusado. Segundo, porque um bandido pode estar à solta

Um detalhe chama sempre a atenção nas notícias sobre condenação de políticos: o tempo decorrido entre o ato praticado e a decisão da Justiça. Além disso, muitas vezes, trata-se apenas de uma sentença em primeira instância. Até se chegar a uma decisão irrecorrível, quando o processo foi transitado em julgado, podem passar mais alguns anos. O último contemplado com sentença de primeira instância foi o deputado Paulinho da Força (PDT-SP), condenado por improbidade administrativa por assinar convênios irregulares com verbas do Fundo de Amparo do Trabalhador (FAT) em 2001. Já se passaram nove anos. O Tribunal de Contas da União (TCU) apontou as ilegalidades e mandou suspender os repasses em 2003. Depois disso, ele foi eleito deputado federal, em 2006, e cumpriu integralmente o mandato, até ser reeleito nas eleições deste ano.

Antes disso, em 2008, tornou-se suspeito de envolvimento num caso de desvio de recursos do Banco Nacional de Desenvolvimento Econômico e Social (BNDES), num processo ainda não concluído.

O ex-governador de Alagoas Ronaldo Lessa (PDT) recebeu condenação definitiva do Superior Tribunal de Justiça (STJ). Vai ter que pagar R$ 300 mil de indenização a um desembargador de Alagoas por calúnia e injúria. O desembargador foi chamado de "ladrão desavergonhado" em janeiro de 2001, quando Lessa ainda era governador. Pelo menos, não há mais recursos, mas já se passaram nove anos do momento da acusação. O ex-governador tentou, sem sucesso, voltar ao cargo de governador nas eleições deste ano.

Pior do que a demora no julgamento é quando a Justiça não chega a uma decisão, mesmo passados anos da denúncia. Primeiro, porque fica a dúvida sobre a culpa do suspeito. Ele pode ser um inocente, injustamente acusado. Segundo, porque um bandido pode estar à solta, quem sabe praticando os mesmos crimes dos quais é acusado. Os erros judiciais em julgamentos são raros, mas a demora nas decisões também pode ser considerada como falha da Justiça.

Sem entrar no mérito de cada caso, cinco ex-deputados denunciados pela CPI dos Sanguessugas como envolvidos com a Máfia das Ambulâncias estarão de volta ao mandato parlamentar em fevereiro próximo. Eles respondem a processo na Justiça

Federal, mas não foram levados a julgamento. Também deixaram a Câmara sem serem julgados pelos colegas, no plenário da Casa. Ao regressarem, deverá ser aberto novo processo no Conselho de Ética, um órgão que tem sido moroso nas suas decisões. Os processos judiciais terão agora foro privilegiado: o Supremo Tribunal Federal (STF), que raramente condena políticos.

Lei para inocentes

É evidente que a culpa por tanta demora não é apenas do Judiciário. Esse poder queixou-se durante anos, com razão, da falta de estrutura física. Mas houve uma recuperação nos últimos quatro anos, com a destinação de R$ 1,6 bilhão do Orçamento da União para construção de prédios, reformas, e implantação de projetos que visam a melhoria processual. Só a implantação do Sistema Integrado de Gestão da Informação Jurisdicional consumiu R$ 570 milhões. Mesmo a construção de sedes das diferentes áreas da Justiça, muitas vezes criticada, objetiva a agilidade dos serviços e o melhor atendimento do público. É claro que, às vezes, os tribunais exageram no luxo de seus prédios, algo inadequado a um país que tem milhões de pessoas sem casa própria.

Parte do problema decorre da desatualização dos códigos de processo civil e criminal. Há uma infinidade de recursos, com prazos enormes, que possibilitam arrastar durante anos um processo. O novo Código de Processo Civil já está para ser votado no Congresso Nacional. Ele procura agilizar a tramitação dos processos, sem ferir o direito constitucional de ampla defesa. Para se ter uma idéia da defasagem do atual código, basta lembrar que ele foi aprovado em 1973.

Como bem lembrou o ex-ministro da Justiça Saulo Ramos, em entrevista concedida em janeiro do ano passado à revista Veja, a lei se preocupa só com os inocentes. "O problema é que a legislação brasileira parece feita só para inocentes. Os constituintes olharam para o passado, não para o futuro: fizeram vários artigos para defender os presos políticos das masmorras da ditadura", disse o ex-ministro do governo Sarney. O problema é que os advogados dos culpados sabem utilizar muito bem os instrumentos da lei criados para proteger os inocentes. Que o diga o jornalista Pimenta Neves, réu confesso condenado em primeira instância pelo assassinato da jornalista Sandra Gomide, mas ainda em liberdade.

Escalado o time da economia

Dilma oficializa Guido Mantega na Fazenda, Alexandre Tombini no BC e Miriam Belchior no Planejamento

A presidente eleita, Dilma Rousseff, definiu o tripé da área econômica. O ministro da Fazenda, Guido Mantega, será o capitão da equipe, com Alexandre Tombini no Banco Central e Miriam Belchior no Planejamento. Esse desenho deixa Mantega fortalecido no futuro governo. Ele não só conseguiu emplacar o nome que bancou para a autoridade monetária como evitou que o Planejamento fosse ocupado por um político que pudesse ofuscá-lo na condução da política econômica.

O atual presidente do BC, Henrique Meirelles, perde uma disputa que se prolongou durante boa parte do mandato de Mantega à frente da Fazenda, com seguidos embates por divergência na condução da política de juros e câmbio. Apesar de ser considerado o sucessor natural no BC, Alexandre Tombini foi um nome bancado pelo ministro da Fazenda e é considerado um economista afinado com as ideias de Guido Mantega, mesmo sendo de escolas teóricas diferentes. Com o servidor de carreira à frente da autoridade monetária, Dilma sinaliza que não haverá nenhuma ingerência na condução do banco.

A tentativa de colocar em xeque a autonomia foi o principal ponto de fricção entre a presidente eleita e Henrique Meirelles. Ela considerou pouco apropriada a tentativa do chefe do BC de usar a imprensa para mandar recado de que ele só continuaria no cargo se ficasse livre de pressões políticas. Segundo assessores, Dilma jamais cogitou retirar a autonomia ou permitir que o BC fosse alvo de interferência externa. Segundo analistas do mercado financeiro, foi Meirelles que conduziu a taxa básica de juros Selic de maneira política ao não elevá-la no início do ano de olho em ser candidato a governador de Goiás ou a vice de Dilma.

Gustavo Moreno/CB/D.A Press



Mantega supera Meirelles e banca nome de economista afinado com suas ideias

Inflação

Com um Banco Central renovado, a tarefa será lidar com uma expectativa deteriorada da inflação. A terceira prévia do IPCA veio acima da previsão do mercado. O aumento dos preços deve ficar acima do centro da meta perseguida pelo BC. A opção por Tombini privilegiou um nome que conhece a instituição. Mostrou, ainda, que havia dentro da equipe de transição e do PT temores de que a indicação de Nelson Barbosa, secretário de Política Econômica da Fazenda, poderia gerar uma crise de confiança.

Mantega também emplacou a manutenção de Arno Augustin na Secretaria do Tesouro Nacional, cargo que ocupa desde junho de 2007.

MINISTRA VAI COORDENAR O PAC-2

Miriam Belchior comandará um Ministério do Planejamento robusto. Ela levará para a pasta a coordenação do Programa de Aceleração do Crescimento, além de tomar conta do Orçamento e da folha de pagamento da União. O atual ministro, Paulo Bernardo, deverá ser deslocado para um posto dentro do Planalto, provavelmente a Casa Civil. Nelson Barbosa também deverá ir para um posto próximo da presidente, como o de assessor especial para Assuntos Econômicos. Mas ele ainda poderá ser contemplado com um ministério, como o de Desenvolvimento, Indústria e Comércio Exterior.

Miriam chegou a ser apontada como ministra da Casa Civil quando Erenice Guerra foi solapada do cargo por denúncias de irregularidades. A gerente do PAC, no entanto, temeu que sua indicação poderia inviabilizar sua vontade de ocupar um cargo no primeiro escalão do governo federal.

Confirmada a indicação da equipe econômica, a presidente eleita, Dilma Rousseff, passará a se dedicar à montagem dos postos do Palácio do Planalto e anunciá-los em bloco: Casa Civil, Secretaria-Geral e assessores especiais.

Labim/UFRN

EDITOR >> Luiz Reinaldo Freitas (luizfreitas.rn@dabr.com.br) economia.rn@dabr.com.br

Accor vai construir hotéis no interior

Maior rede hoteleira da América Latina pretende construir cinco unidades voltadas para classe C

Andrielle Mendes
andriellemendes.rn@dabr.com.br

A Acoor, rede hoteleira presente em 100 países, pretende construir cinco hotéis da linha Formule 1 no interior do Rio Grande do Norte nos próximos anos. Ontem à noite, os representantes da maior rede de hoteleira da América Latina se reuniram com empresários dispostos a investir no estado. Caso firmem contrato ainda este ano, os primeiros hotéis voltados para a Classe C no RN ficarão prontos no final de 2011 ou início de 2012. O prazo de construção é de um ano após a assinatura do contrato. O foco são as cidades de 100 a 500 mil habitantes.

O diretor de Desenvolvimento da Accor, Abel Castro, disse que os municípios de São Gonçalo do Amarante, Parnamirim, Mossoró e Caicó estão entre as possibilidades. O investimento é de R$ 55 mil por quarto. Num hotel com 100 quartos, o investimento pode chegar a R$ 6 milhões, incluindo o valor do terreno. A meta é abrir 100 hotéis Formule 1 nas cinco regiões brasileiras nos próximos cinco anos. A região Nordeste vai receber 30 hotéis da linha Formule 1.

No Nordeste, o grupo conta com a parceria do Ministério do Turismo, Adit Brasil e Banco do Nordeste (BNB), que pode financiar até 100% da obra, segundo o superintendente do Banco do Nordeste, José Maria Vilar. De acordo com ele, os juros aplicados serão baixos e o prazo de pagamento pode chegar a até 20 anos, dependendo da necessidade dos investidores. No entanto, o financiamento não inclui o valor do terreno.

Investimento pode chegar a R$ 6 milhões

Os hotéis terão em média de 60 a 100 quartos e a diária média será de R$80. A ocupação deve ficar em torno de 80%. No entanto, durante o período de adaptação, a taxa de ocupação deverá ficar em torno de 60% e a diária, em torno de R$65. Segundo Abel, o período econômico é bastante favorável para este tipo de investimento. Antes de desenvolver o projeto, eles levaram em consideração o crescimento econômico do país, o crescimento da Classe C, a estabilidade política e o aumento na renda do brasileiro.

O número de funcionários por hotel é baixo. Não ultrapassa 15, segundo Abel Castro. Como a folha de pagamento é a principal despesa num hotel, menos funcionários significa diárias mais econômicas. Os hotéis são voltados para pessoas que viajam a trabalho para o interior ou regiões metropolitanas e não podem gastar muito. No Brasil, existem atualmente 12 hotéis na linha Formule 1 em operação e sete em construção.

FORMULE 1

Voltados para a Classe C, os hotéis da linha Formule1 podem acomodar até três pessoas no mesmo apartamento. Os apartamentos possuem cama de casal, cama de solteiro suspensa, beliche individual, pia com espelho, TV com canais abertos, armário com cabides para roupas, mesa de trabalho, cadeira e acesso a internet wi-fi (opcional e cobrado a parte). O serviço de recepção e boas-vindas funciona 24 horas por dia e o pagamento é feito na entrada do hóspede no hotel, garantindo livre acesso ao quarto a qualquer hora do dia ou da noite. As diárias se iniciam as 12h do dia de entrada e terminam as 12h do dia seguinte. Os hotéis também possuem business center para um trabalho rápido ou acesso a internet (opcional e cobrado a parte). O café da manhã é oferecido de segunda à sexta, entre 6h30 e 10h, e aos finais de semana e feriados, das 7h às 10h30. Todos os hotéis oferecem café da manhã em formato de bufê. A diária média é de R$80,00.



SECRETARIA DE ESTADO DA SAÚDE PÚBLICA
HOSPITAL REGIONAL ALFREDO MESQUITA FILHO

AVISO DE LICITAÇÃO - PREGÃO ELETRÔNICO Nº. 001/2010.

Objeto: Equipamentos hospitalares permanente.
A SECRETARIA DE ESTADO DA SAÚDE PÚBLICA/ HOSPITAL REGIONAL ALFREDO MESQUITA FILHO - COMISSÃO PERMANENTE DE LICITAÇÕES, com sede no referido hospital localizado na Rua Dr. Pedro Mattos sn - Macaíba - RN, Telefone (84) 3271-6815 e fax (84) 3271 - 6804 / 3271 - 6814, mediante pregoeiro, Portaria nº 002/2009 de 04 de janeiro de 2010, publicada no DOE (08/01/2010) no uso de suas atribuições legais, torna público a realização da Licitação na MODALIDADE PREGÃO ELETRÔNICO nº 001/2010 - processo nº. 169378/2009-8, do tipo menor preço por lote, objetivando a Aquisição de Equipamentos hospitalares permanente para suprir as necessidades deste nosocômio, a qual será regida pelas disposições da Lei 10.520/2002, Decretos Estaduais nºs. 17.144/2003 e 19.776/2007, e subsidiariamente pela Lei 8.666/93. O recebimento das propostas será até o dia 10/12/2010 às 10h45min horas e a sessão de disputa terá início às 11h45min horas do mesmo dia através do site www.bb.com.br. (horário de Brasília - DF). O Edital e seus anexos encontram-se à disposição dos interessados no endereço acima citado na sala da CPL por meio de disco removível, no horário das 08h00min às 13h00min horas de segunda a sexta - feira, como também no site www.rn.gov.br. Informações pelos telefones citados acima.

Macaíba (RN), 24 de novembro de 2010.
Maria de Fátima Arruda
Pregoeira

Consórcio Malhas Sudeste Nordeste

Ministério de Minas e Energia — BRASIL UM PAÍS DE TODOS GOVERNO FEDERAL

RENOVAÇÃO DE LICENÇA DE OPERAÇÃO

ACONSÓRCIO MALHAS SUDESTE NORDESTE, C.G.C. nº 06.226.808/0001-78, no endereço Praia do Flamengo, nº 200/20º andar – Flamengo – Rio de Janeiro-RJ, torna-se público que **recebeu** do IDEMA – Instituto de Defesa de Meio Ambiente do Rio Grande do Norte, a RLO nº 2010-036618/TEC/RLO-0208, referente ao Gasoduto Guamaré - Fortaleza – GASFOR – Trechos 147 Km, com 12", pertencente ao Estado do Rio Grande do Norte – Municípios de Guamaré, Macau, Pendências, Carnaubais, Serra do Mel e Mossoró. E a modernização Ponto de Entrega de Gás Comprimido (PE Mossoró), visando a conexão com o Gasoduto Guamaré – Pecém/ GASFOR, localizado no Km 29 da BR 304, situado no município de Mossoró/RN. A consorciada Petrobrás Transporte S.A – TRANSPETRO será efetiva operadora do empreendimento.

Celso Luiz Silva Pereira de Souza
Diretor Técnico – Operacional da Transportadora Associada de Gás – TAG, na Qualidade de Líder e Representante do Consórcio Malhas Sudeste Nordeste

MP RN

MINISTÉRIO PÚBLICO DO RIO GRANDE DO NORTE
PROCURADORIA GERAL DE JUSTIÇA
COMISSÃO PERMANENTE DE LICITAÇÃO

AVISO DE ALTERAÇÃO
Pregão Eletrônico nº 27/2010-PGJ

A PROCURADORIA GERAL DE JUSTIÇA DO ESTADO DO RIO GRANDE DO NORTE (UASG Nº 925603), através de seu Pregoeiro, torna público, para conhecimento dos interessados, que o Edital e Anexo I foram alterados. Em consequência da alteração, a data de abertura do certame passa a ser dia **08 de dezembro de 2010, às 10h.**

AVISO DE ALTERAÇÃO
Pregão Eletrônico nº 28/2010-PGJ

A PROCURADORIA GERAL DE JUSTIÇA DO ESTADO DO RIO GRANDE DO NORTE (UASG Nº 925603), através de seu Pregoeiro, torna público, para conhecimento dos interessados, que o Edital e Anexo I foram alterados. Em consequência da alteração, a data de abertura do certame passa a ser **dia 08 de dezembro de 2010, às 13h.**

Natal(RN), 23 de novembro de 2010
JORGE ÁLVARES NETO
Pregoeiro da PGJ/RN

MP RN

MINISTÉRIO PÚBLICO DO RIO GRANDE DO NORTE
PROCURADORIA GERAL DE JUSTIÇA
COMISSÃO PERMANENTE DE LICITAÇÃO

AVISO DE LICITAÇÃO
Pregão Eletrônico nº 36/2010-PGJ

A PROCURADORIA GERAL DE JUSTIÇA DO ESTADO DO RIO GRANDE DO NORTE (UASG Nº 925603), através de seu Pregoeiro, torna público que realizará licitação, modalidade **Pregão Eletrônico**, tipo **Menor Preço por Grupo de Itens**, destinada a **CONTRATAÇÃO DE EMPRESA ESPECIALIZADA NA PRESTAÇÃO DE SERVIÇO DE LIMPEZA, ASSEIO E CONSERVAÇÃO PREDIAL E APOIO ADMINISTRATIVO (ASG e COPEIRO) NAS UNIDADES DO MINISTÉRIO PÚBLICO DO INTERIOR DO ESTADO DO RN.** A Sessão Pública para disputa de preços terá início às **9h** do dia **09 de dezembro de 2010 (quinta-feira).** O Edital poderá ser adquirido na sede deste Órgão, situada na Rua Promotor Manoel Alves Pessôa Neto, 97, Candelária, Natal/RN, no horário das 7h30min às 14h30min, de segunda a sexta-feira, ou nos seguintes endereços eletrônicos: www.mp.rn.gov.br e www.comprasnet.gov.br. Qualquer informação poderá ser obtida no endereço e horário supracitados, bem como através do fone/fax (0xx84) 3232-4557 ou correio eletrônico pgj-cpl@rn.gov.br.

Natal/RN, 24 de novembro de 2010.
JORGE ÁLVARES NETO
Pregoeiro da PGJ/RN

Labim/UFRN

EDITOR >> Gabriel Trigueiro (gabrieltrigueiro.rn@dabr.com.br) cidades.rn@dabr.com.br

NOVIDADE

BOLETIM DE OCORRÊNCIA *ON LINE*

Lamonier Araújo
lamonieraraujo@diariodenatal.com.br
Especial para o Diário de Natal

Cada vez mais, as instituições públicas vem utilizando a internet para facilitar sua comunicação com a população. No Rio grande do Norte, a Secretaria de Estado da Segurança Pública e da Defesa Social do RN (Sesed) permite que o usuário registre suas ocorrências de qualquer lugar do estado, através do serviço de B.O. Cidadão oferecido pela Delegacia Virtual, através do endereço www.defesasocial.rn.gov.br/bocidadao.

O B.O. Cidadão permiti que qualquer pessoa residente no Rio grande do Norte, que tenha acima de 18 anos, registre ocorrências de perda de documentos, perda de objetos, furto de celular, além de realizar denúncias anônimas ou não. É importante destacar que esse serviço oferecido pela Delegacia Virtual, não deve ser utilizado para casos de perda em que haja subtração de valores e/ou objetos, ou casos de furto mediante violência ou grave ameaça.

Em caso de perda de cheque ou talonário, o usuário deverá informar sobre o número da conta, número da agência, número da folha de cheque (ou folhas), banco e titular da conta, e se no momento da perda, o cheque estava preenchido ou em branco. Outro serviço disponibilizado no site, permite que a população verifique o andamento dos boletins de ocorrências (B.O) já registrados, utilizando apenas o número do protocolo.

A professora Maria Adeilze de Araújo Souza, de 43 anos, disse não conhecer o serviço, mas acredita que ter a possibilidade de realizar um boletim on line é mais uma vantagem para a população. Ela disse que é necessário que haja também um retorno para o usuário que utiliza o B.O. online, pois já utilizou serviços oferecido por outras instituições públicas e não obteve a devida resposta.

Para o eletricista mecânico Fábio Sinedino, esse serviço facilita a vida da população, por ser mais rápido e menos burocrático. "É muito melhor fazer pela internet, do que ter que ir pessoalmente a uma delegacia comum", afirmou o eletricista.

R$ 2 milhões para não parar

Em coletiva, diretora do Walfredo Gurgel expôs dificuldades para suprir abastecimento de insumos do hospital

Francisco Francerle
franciscofrancerle.rn@dabr.com.br

O Hospital Monsenhor Walfredo Gurgel (HMWG), maior da rede estadual no Rio Grande do Norte e referência em atendimentos de urgência e emergência, precisa de pelo menos R$ 2 milhões para suprir o abastecimento de insumos básicos para voltar a funcionar normalmente até o mês de fevereiro. A informação é da diretora do Walfredo, Hélida Maria Bezerra, que, na manhã de ontem, convocou a imprensa para dizer que a situação é muito grave porque a Secretaria Estadual de Saúde (Sesap) não tem orçamento próprio. Ela explicou que a Sesap depende da liberação dos recursos por parte da Secretaria de Planejamento e que as verbas do orçamento destinadas à saúde vem diminuindo a cada ano. "Em 2010 foi menor que 2009 e a de 2011 será menor ainda que a deste ano".

No momento, a maior preocupação de Hélida é com relação ao Carnatal quando cerca de 1 milhão de pessoas participarão do evento e, segundo ela, o Walfredo Gurgel não tem condições de dar suporte a uma situação que exija maior desempenho porque falta material básico. No final, ela fez apelo um apelo à sociedade: "Queremos chamar atenção do poder público, da socidade civil e até do Poder Judiciário para um olhar mais cuidadoso com nossa saúde. A situação chegou a níveis críticos e é preciso o esforço de todos para solucionar um problema que se repete ano após ano, porque a falta de material é preocupante e traz riscos aos pacientes internados e da urgência".

Carlos Santos/DN/D.A Press



Hélida Bezerra ressaltou que orçamento da saúde vem diminuindo a cada ano

entrevista >> Hélida Maria Bezerra

Que providências a direção do Walfredo Gurgel e a Sesap estão tomando para amenizar essa crise?
Há bastante tempo formalizamos o problema à Secretaria de Saúde, mas precisamos de uma resposta mais efetiva do ponto de vista do repasse do Governo do Estado para a Sesap, o que ainda ainda não veio de forma eficaz. O secretário George Antunes tem se preocupado muito com a situação, mas a solução não passa exclusivamente pelo secretário de Saúde, mas, especificamente, pelo Governo do Estado porque todo orçamento da Saúde é proveniente da conta única do Estado. Ele está sensível e vem se articulando com a Secretaria de Planejamento e Casa Civil para tentar resolver. No final de agosto e início de setembro também oficializamos a situação ao Conselho Regional de Medicina.

O orçamento anual destinado à saúde não tem sido suficiente. Quanto é preciso, de imediato, para o funcionamento normal do hospital?
Para se ter uma ideia, essa preocupação vem desde o ano passado quando o orçamento para 2010 foi menor que o orçamento de 2009 e a situação torna-se mais preocupante ainda para o próximo ano porque o orçamento para 2011 é menor do que o de 2010. Além disso esses repasses não são feitos de forma regular. Se a saúde é prioridade de todos os governos por que o orçamento tem caído a cada ano? É preciso um remanejamento de verbas e emendas prioritárias para a saúde de, aproximadamente, R$ 2 milhões para suprir o hospital até meados de fevereiro. Essa verba daria para conseguir os insumos básicos necessários para manter o hospital por enquanto.

E com relação ao Carnatal, há a preocupação de que o hospital não tenha condições de dar suporte a este grande evento?
Essa preocupação foi inclusive levantada por nós em audiência na Assembléia Legislativa sobre o orçamento da saúde para 2011. Levantamos a preocupação com quase 1 milhão de pessoas que vão participar do Carnatal, quando o maior hospital pronto-socorro da cidade passa por problemas de desabastecimento de material básico para o atendimento. Não é comum termos acidentes de maiores proporções no evento, a maioria é de jovens que abusam na bebida alcoólica,, mas temos que estar preparados para eventualidades.

A senhora acha que devido a essa situação corre o risco de sofrer intervenção do Judiciário?
É uma solução a ser pensada, o Judiciário tem que pensar com bons olhos essas ações que deverão ser tomadas, os três Poderes têm que ser envolver para que vidas não sejam envolvidas. É importante envolvermos a sociedade civil, o Poder Judiciário e o seu poder de articulação e decisão com vistas a garantir o abastecimento do WG para que vidas não sejam impedidas. Não estamos pensando até 31 de dezembro, temos que garantir o abastecimento até o mês de março, quando sai o orçamento de 2011. Se há alguma decisão a ser tomada que se priorize de fato a saúde porque não temos condições de trabalhar nessa situação.

Qual a orientação passada para os profissionais que trabalham no hospital?
A orientação é que salve vidas mas não se exponham porque não posso colocar em risco o meu profissional. Trabalhar num hospital de emergência já é estressante e preocupante por si só e sem as condições básicas de trabalho a situação passa a ser aviltante para qualquer um.

Coren encaminha relatório ao MP Estadual

A presidente do Conselho Regional de Enfermagem do RN (Coren), Alzirene Nunes, encaminhou relatório ao Ministério Público sobre a situação dramática dos profissionais que trabalham no Hospital Monsenhor Walfredo Gurgel. De acordo com ela, além da falta de material soma-se ainda o déficit de pessoal de enfermagem, cujo número atualmente está insuficiente para atender as demandas atuais do hospital. "Para se ter um ideia, o Walfredo Gurgel precisa hoje de mais 60 enfermeiros de nível superior e mais 210 técnicos de enfermagem. Estamos encaminhando o relatório para o Ministério Público solicitando apoio no sentido de intervir para que sejam contratados mais profissionais já que a Sesap já chegou até a fazer o concurso", defendeu ela.

Com relação à falta de material, Alzira disse que faltam insumos indispensáveis para os procedimentos de enfermagem, como esparadrapo e soluções utilizadas para o processo de desinfecção e esterilização, além de luvas que é material básico necessário para evitar contaminação do próprio profissional e dos pacientes. "Essa é uma situação muito complexa que exige a participação de toda sociedade e é preciso de uma solução definitiva", disse ela.

Labim/UFRN

Alimentação correta reflete no desempenho de alunos

Vestibulandos devem ter atenção para a dieta consumida antes das provas

VESTIBULAR2011

Francisco Francerle
franciscofrancerle.rn@dabr.com.br

Fotos: Carlos Santos/DN/D.A Press



Nutricionista Lorena Tinoco ressalta a importância de uma boa alimentação. Café da manhã é refeição chave do dia

A alimentação é fundamental para um bom redimento no vestibular, tanto nos dias que antecedem as provas quanto no próprio dia, porque as atividades intelectuais consomem muita energia e o vestibulando precisa estar preparado para este momento. O alerta é da nutricionista Lorena Tinoco, da Faculdade Natalense para o Desenvolvimento do Rio Grande do Norte (FARN) que recomenda a glicose, encontrada em frutas, pães e biscoitos, por exemplo, ser o nutriente ideal para dar mais energia para o cérebro. Mas ela ressalva o cuidado para não consumir glicose em excesso para evitar a sonolência.

Outra ressalva é com relação ao chocolate tão recomendado para o dia da prova. O problema do chocolate é que a glicose e a gordura são absorvidas rapidamente pelo organismo e tem digestão lenta. "Se a pessoa não tem costume costume de comer chocolate e de repente começa a consumir em excesso, pode ter uma diarreia", explica a nutricionista, recomendando o consumo de chocolate com baixo teor de gordura que pode ser verificado no rótulo do produto.

Mesmo assim, vale fazer algumas substituições, como tomar sucos naturais ao invés de refrigerantes, porque as frutas têm nutrientes importantes. Ou ainda preferir peixes ou frango às carnes vermelhas, já que as carnes brancas permitem uma digestão mais rápida. "A digestão muito lenta atrapalha a concentração, porque todo o sangue a mais que iria para o cérebro fica trabalhando no estômago". O ideal, diz a nutricionista, é fazer refeições de três em três horas, para ter energia o dia todo. Além do café da manhã, almoço e jantar, o estudante pode fazer lanches com vitaminas de frutas, chá, bolachas integrais ou pães e muita água para se manter hidratado.

Pensar consome bastante energia

No dia D

Antes de encarar o vestibular, o melhor é seguir uma dieta rica em cereais, vitaminas e proteínas e ter uma boa noite de sono. Dormir pelo menos oito horas para ter energias e diposição. O café da manhã é também muito importante nesse momento. O aluno precisa ir para a prova bem alimentado para não ter fome e consumir alimentos energéticos, preferindo pão ou biscoito integral, leite e frutas. "Para se ter uma ideia, o rendimento escolar de uma criança que não toma café da manhã é bem menor".

Na hora do almoço, a nutricionista recomenda comer arroz ou batata, uma carne branca grelhada, que é leve e de fácil digestão, e verduras variadas. "O prato deve ser bem colorido, pois significa dizer que o prato está balanceado. Quanto mais colorido for, mais nutrientes diferentes há ali", explica. Com relação a sucos, ela recomenda frutas que concentrem as vitaminas A e C, importantes para o sistema imunológico, que costuma estar enfraquecido em situações de estresse. Ela recomenda laranja, mamão, goiaba, limão ou caju. Outro alerta da nutricionista é evitar comer bastante à noite. A refeição noturna deve ser, no máximo, até às 21h, e apenas alimentos saudáveis.

Na hora H

O estudante deve preparar um lanche para levar à prova, evitando comprar comida na hora, porque pode não haver opções saudáveis e é difícil saber em que condições de higiene os alimentos foram feitos. O vestibulando deve levar barra de cereal, biscoito sem recheio e água de coco, que, além de hidratar, é rica em nutrientes. "É preciso também evitar salgadinhos e pipocas e estar sempre se reidratando com água ou sucos".



Estudantes do Henrique Castriciano procuram seguir orientações passadas

Alunos assimilam dieta recomendada

Os alunos do pré-vestibular do Complexo Educacional Henrique Castriciano procuram seguir as recomendações de nutricionistas e psicólogos da escola. Apesar de reconhecer ser difícil resistir a um salgadinho na hora da prova, Camila Beatriz, 16, que vai fazer o exame para administração, não está disposta a correr o risco de que alguma comida venha a atrapalhar seu rendimento na prova.

Esse é o mesmo pensamento de Rebeca Cruz, 18, que pretende radialismo. Para ela, a ansiedade é o que está lhe fazendo comer mais um pouco, mas já está aprendendo a lidar com ela. Já Renata Coelho, 17, que vai fazer direito, demonstrou preocupação com as espinhas que também podem ser fruto da ansiedade e prefere uma alimentação leve. Enquanto que Titus Souza, 18 (Administração) disse que está equilibrando a dieta com frutas, salada, sucos e chocolate.

SENTIDO ÚNICO

TRÂNSITO NO MIDWAY É ALTERADO

Érika Damásio
erikadamasio.rn@dabr.com.br

Seis ruas estreitas localizadas próximas ao Shopping Midway Mall, entre as avenidas Alexandrino de Alencar e Alberto Silva, na Zona sul de Natal, passarão a ter sentido único. Essa é a informação da Secretaria Municipal de Mobilidade de Urbana (Semob). O fato está causando a insatisfação dos moradores, que alegam que em horário de fluxo intenso, os automóveis estão tumultuando essas pequenas ruas, como uma forma de acesso para a avenida Romualdo Galvão. Prova disso é que as placas de sinalização que estão sendo instaladas nessas ruas pela Semob, em poucas horas, são retiradas pela própria população.

As ruas que tem o sentido na mão obrigatória - no sentido da avenida Alexandrino de Alencar/Alberto Silva - são as ruas: Clóvis Belivaqua, Aristides Lobo, Mosenhor José Paulino e Vale Miranda. No sentido contrário estão as ruas Joaquim Inácio e Antônio China. Os motoristas vão ter um prazo de 15 dias para a ambientação com a nova legislação. "Quem for multado nesse período, poderá entrar com a defesa junto a Secretaria Municipal de Mobilidade Urbana (Semob), que terá o deferimento da defesa" afirma o secretário adjunto de mobilidade urbana Haroldo Martins. Segundo ele, essa decisão partiu das reivindicações feita pelos moradores que moram na região.

Mas não é isso o que afirma o cartorário Micherlan Morais. Ele que mora na rua Aristides Lobo, se sente prejudicado com as mudanças. "Nenhum carro poderá ser estacionado do lado direito nessa rua. Onde vai ficar meu carro? Na frente da casa do vizinho?" questiona. Outro ponto levantado por Micherlan Morais é sobre as modificações realizadas na avenida Romualdo Galvão, onda não possível mais estacionar nos canteiros laterais. Segundo o cartorário isso afeta diretamente as pessoas que moram nessas ruas estreitas. "Os comerciantes e lojistas vem estacionar aqui e só atrapalha ainda mais a nossa vida. Já não é mais possível ver as crianças brincando de bicicletas ou patins por causa dessas mudanças no trânsito." comenta.



Joana Lima/Especial/DN/D.A Press

Rua Aristides Lobo é uma das vias

Labim/UFRN

FIERN SESI SENAI IEL **SENAI**

CADASTRO DE TALENTOS

PRORROGAÇÃO DE PRAZO DE INSCRIÇÃO

Está prorrogado o prazo de inscrição no Cadastro de Talentos, até o dia 30/11/2010, obedecendo o mesmo horário - 23:59h. Ficam inalteradas as demais cláusulas.

TRIBUNAL DE JUSTIÇA DO ESTADO DO RIO GRANDE DO NORTE
COMISSÃO PERMANENTE DE LICITAÇÃO
AVISO DE LICITAÇÃO

O Tribunal de Justiça do Estado do Rio Grande do Norte – TJ/RN, através da Comissão Permanente de Licitação, torna público, para conhecimento dos interessados, que realizará licitação na modalidade **CONVITE nº 11/2010 (Processo nº 228270/2010-5)**, do tipo menor preço sob o regime de **empreitada por preço global**, objetivando a contratação de empresa para realizar serviços de **transportes de 02 (dois) ônibus "Scania" de Foz do Iguaçu/PR para Natal/RN,** doados a este Poder Judiciário pela Receita Federal do Brasil. A Sessão Pública, para recebimento e abertura dos envelopes de Documentos de Habilitação e Propostas de Preços, será realizada **às 10 horas do dia 7 de dezembro de 2010.** A íntegra do respectivo edital encontra-se gratuitamente disponível no site oficial do TJ/RN, no endereço eletrônico **www.tjrn.jus.br,** opção **"licitações",** no link correspondente a este Convite, e, recolhidas as custas, no Setor de Licitações da referida Corte, situada à Praça 7 de Setembro, s/n, Cidade Alta, nesta Capital, no horário das 8h às 18h, em dias úteis, onde ocorrerá o certame. Quaisquer outras informações poderão ser obtidas através dos telefones (84) 3616-6316, fax (84) 3616-6315 ou via Internet, pelo endereço eletrônico **cpl@tjrn.jus.br.** Natal/RN, 24 de novembro de 2010.
Rodrigo Costa Rodrigues Leite - Presidente da CPL TJ/RN.

SECRETARIA DE ESTADO DA SAÚDE PÚBLICA
COMISSÃO PERMANENTE DE LICITAÇÃO - CPL/SESAP

AVISO LICITAÇÃO - PREGÃO ELETRÔNICO Nº 080/2010.
REGISTRO DE PREÇO

Objeto: Registros de preços para Aquisição de MATERIAIS DESCARCARTÁVEIS.

A CPL/SESAP, no uso de suas atribuições legais, torna pública a realização da licitação na modalidade pregão eletrônico, tipo menor preço por lote, cujo objeto é a **Registros de preços para Aquisição de MATERIAIS DESCARCARTÁVEIS**, a qual se regerá pelas disposições da Lei 10.520/2002, Decretos Federais 5.450/2005, 5.504/2005 e Decreto Estadual 19.938/2007 e subsidiariamente pela Lei 8.666/93. O recebimento das propostas será até o dia **10/12/2010**, a abertura das propostas dar-se-á no dia **10/12/2010 às 10h00** e a sessão de disputa terá início às **11h00** do mesmo dia, no site www.bb.com.br. (Horário de Brasília-DF). O Edital se encontra à disposição dos interessados no referido site e no www.rn.gov.br, informações na CPL/SESAP - Fone (84) 3232-2672 - Fax (84) 3232-2671, no horário das 08h00min às 17h00min horas de segunda à sexta-feira.

Natal, 24 de novembro de 2010.
Steverson Aquino Medeiros.
Pregoeiro CPL/SESAP.

PODER JUDICIÁRIO
JUSTIÇA PODER JUDICIÁRIO
JUSTIÇA FEDERAL DE PRIMEIRA INSTÂNCIA
SEÇÃO JUDICIÁRIA DO RIO GRANDE DO NORTE
4ª VARA

EDITAL DE CITAÇÃO
EDT. 0004.000027-2/2010

O Doutor, **JANILSON BEZERRA DE SIQUEIRA**, Juiz Federal da 4ª Vara da Seção Judiciária do Rio Grande do Norte, na forma da Lei, etc.

FAZ SABER, a quantos o presente Edital virem ou dele conhecimento tiverem, que o DEPARTAMENTO NACIONAL DE INFRA-ESTRUTURA DE TRANSPORTES – DNIT, promove uma Ação de Desapropriação por Utilidade Pública (Processo Nº 0007125-14.2010.4.05.8400), em que figuram como desapropriados RAIMUNDO NONATO ALVES, MARIA AUXILIADORA ALVES e PREFEITURA MUNICIPAL DE SÃO JOSÉ DE MIPIBÚ/RN, que pelo presente Edital, com prazo de 10 (dez) dias, contados de sua publicação, ficam CITADOS os terceiros interessados que desejarem contestar a presente Ação, em 15 dias, a contar do término do prazo do presente Edital, na forma da Lei processual civil em vigor ou apresentarem qualquer impugnação ao preço ofertado, no valor de **R$ 1.390,20 (hum mil, trezentos e noventa reais e vinte centavos),** depositado em conta judicial, e que será levantado em favor dos expropriados na forma do disposto no Decreto-Lei nº 3365/41, por desapropriação de **uma área de terras compreendida no Lote 01/RN, situada entre as estacas 1413 + 11,75 a 1414 + 12,01 (LE), às margens da BR 101/RN, trecho Touros – Divisa RN/PB, Subtrecho Entr. RN – 063 (Ponta Negra) – Entr. RN 061 (Arês), Segmento Km's 96,4 a Km 142,6**, em virtude da obra de adequação da capacidade rodoviária da BR 101/NE. E para que chegue ao conhecimento dos interessados, passou-se o presente Edital que será afixado no lugar de costume e publicado na forma da Lei. Ficando, ainda, cientes que a sede deste Juízo Federal situa-se na Rua Dr. Lauro Pinto, 245, Lagoa Nova, nesta Capital. Dado e passado nesta cidade do Natal/RN, em 08 de novembro de 2010. Eu, Fanger Figueiredo da Silva, Encarregado do Setor, digitei e subscrevo, e vai devidamente assinado pelo MM. Juiz Federal.

JANILSON BEZERRA DE SIQUEIRA
Juiz Federal da 4ª Vara

Projeto prevê licitação para contratar cantinas

MPE sugeriu regulamentação da venda de alimentos após constatar ocupação desordenada em escolas

Cíntia Braga
Especial para o Diário de Natal

Joana Lima/Especial/DN/D.A Press



Se lei for aprovada, proprietários precisarão se adequar para continuar operando

O Governo do Estado encaminhou ontem para a Assembleia Legislativa o projeto sugerido pelo Ministério Público que regulamenta a venda de alimentos dentro das escolas públicas estaduais. A proposta é que as cantinas, ou similares, que funcionam atualmente sem regulamentação, obedeçam ao que determina a Lei Estadual nº 6.368/1993, ou seja, é necessário que a atividade seja explorada através de contratação por licitação.

Mesmo com o fornecimento de merenda escolar gratuita para os alunos da escola básica, a prática de venda de produtos alimentícios nas escolas é rotineira, mas não é regulamentada. A ocupação acontece desordenadamente em pontos fixos ou na presença de vendedores ambulantes que têm acesso sem autorização, permissão ou fiscalização. Por isso, a Promotora de Justiça de Defesa da Educação, Carla Campos Amico, depois de diversas visitas que fez às escolas estaduais sediadas em Natal desde 2008, percebeu a irregularidade e sugeriu o projeto de lei que está sendo encaminhado pelo Governo do Estado à Assembleia Legislativa.

O MP percebe que a regulamentação precisa ser feita de acordo com a lei. As pessoas que já trabalham há mais de 5 anos dentro das escolas poderão continuar a exercer a atividade desde que cumpram com os critérios de regulamentação. Os vendedores precisarão providenciar o Cadastro Nacional de Pessoa Jurídica (CNPJ) bem como o cadastramento junto à Secretaria de Educação. Para estar de acordo com as normas, precisarão se adequar aos critérios de boas práticas para serviço de alimentação, atestados por laudo de vigilância sanitária.

A diretora do Colégio Estadual Atheneu, Marcelle de Lucena, informou que não tem informação de como a administração atual da cantina chegou ao local. "No começo da minha gestão, eles já estavam no local. Como são independentes da escola, não podemos intervir na administração deles, mas quando comecei a dirigir a escola, chamei a Coordenação de Vigilância em Saúde (Covisa) para fiscalizar o local". O órgão municipal é o responsável por fiscalizar esses estabelecimentos. A diretora acredita que se o projeto virar lei, será algo favorável ao ambiente escolar, pelas melhoras que ela poderá trazer.

A vendedora que administra a cantina do Atheneu, Rosilene 40 anos possuía uma lanchonete nas proximidades da escola e foi chamada pela diretoria anterior para administrar o local e está lá há três anos, de acordo com informações da filha dela, Eloíse Cecília, 14 anos. Já em frente à escola, existem dois comércios que também vendem lanches para os estudantes, um deles é o de Marlene Gomes, 53 anos, que trabalha no local há 23 anos e tem como o estabelecimento principal fonte de renda.

Se o projeto for aprovado na assembleia, os comerciantes deverão observar alguns cuidados: o horário de funcionamento não deve coincidir com o do atendimento aos alunos pela merenda distribuída gratuitamente; o local deve ser da fácil acesso, higienizado, livre de pragas; deve haver excelência na qualidade dos alimentos. Nos locais de venda ficam proibidas as vendas de bebida alcoólica, tabaco, produto químico-farmacêutico, alimento que contenha nutriente comprovadamente prejudicial à saúde e alimento industrializado com teor elevado de gorduras saturadas, trans e sal.



Labim/UFRN

Polícia incinera 681 quilos de drogas apreendidas

Material avaliado em R$ 1,1 milhão foi queimado em cerâmica em São Gonçalo do Amarante

Paulo de Souza/DN/D.A Press



Resultado de apreensões da Denarc e Deicor, mais de meia tonelada de maconha foi queimada, além de crack e cocaína

Paulo de Sousa
jpaulosousa.rn@dabr.com.br

Os fornos de uma cerâmica em São Gonçalo do Amarante, região metropolitana de Natal, foram abertos para receber um combustível diferente e caro, na manhã de ontem: 681 quilos de drogas que foram incinerados pela polícia, estimados em R$ 1,1 milhão. Na opinião do delegado Odilon Teodósio, titular da Delegacia de Narcóticos, "estamos queimando um milhão de desgraças que traficantes trariam para a vida de muitas famílias das nossas cidades". O volume representa um aumento de quase 1.000% desde a última queima, ocorrida em junho deste ano, quando a polícia incinerou 70 kg de entorpecentes.

Segundo Odilon Teodósio, pela Denarc foram incinerados 6,5 kg de cocaína, 2,5 kg de crack e 521 kg de maconha. "O valor estimado do crack chega a R$ 50 mil e de maconha, R$ 700 mil. Isso é um golpe duro nos traficantes". São drogas apreendidas em diversas operações, como também em ação feita pela equipe do 4º batalhão PM da Zona Norte, em combate ao tráfico de entorpecentes, ocorrida no início do mês passado, onde foram apreendidos 350 kg de maconha.

"O maior volume é da apreensão feita pela PM, na Zona Norte. Isso mostra a importância de a polícia estar trabalhando em conjunto. Não podemos combater o tráfico isoladamente, ou deixar somente a Denarc para investigar. Cada um pode fazer sua parte e as delegacias distritais também devem procurar investigar a venda de drogas na sua área, pois, com certeza, há ligações disso com homicídios, roubos e outros crimes'.

Em conjunto, a Divisão Especializada de Investigação e Combate ao Crime Organizado (Deicor) incinerou ainda 141 kg de maconha, 5kg de cocaína e 3kg de crack. "Além dessas drogas, também estamos queimando produtos químicos que servem para beneficiar os entorpecentes", acrescenta o titular da Denarc. Acompanharam a queima ainda o promotor Mac Lennon Lira dos Santos Leite, da 3ª promotoria de São Gonçalo do Amarante, e representantes da Coordenação de Vigilância Sanitária (Covisa) e do Instituto Técnico-Científico de Polícia (Itep).

Odilon Teodósio ressalta que esse volume foi somente o que foi apreendido nos últimos cinco meses. Ainda segundo ele, nos dois anos à frente da Denarc, a polícia já incinerou 1,5 tonelada de entorpecentes. "Isso é o mais importante dessas operações. Primeiro que evitamos de guardar em nossas delegacias um material valioso que pode ser alvo de uma ação de resgate de bandidos, como também damos prejuízo aos traficantes, jogando no fogo drogas que renderiam milhões para esses criminosos".

ESTELIONATÁRIOS

Dupla de clonadores de cartões é presa

Degepol/Divulgação



Mais de cem cartões de crédito falsificados foram encontrados pela PM

Paulo de Sousa

Um vasto material de cartões clonados e documentos falsos foi apreendido pela polícia com dois homens em uma casa dentro de um condomínio do bairro de Candelária, Zona Sul de Natal, por volta das 17h30 de ontem. Segundo o tenente PM Vagner Soares, oficial do Batalhão de Choque da PM (BPChoque) e que coordenou a prisão, ainda foram encontrados aparelhos "chupa-cabras", um identificador de senhas bancárias e uma máquina de clonar cartão. Para o delegado Normando Feitosa, da equipe da delegacia de plantão da Zona Sul, essa ação da polícia foi "um presente de Natal para os comerciantes de Natal, que poderiam sofrer vários golpes nas mãos dessa dupla".

Vagner Soares explica que a dupla foi identificada como Eudes Henrique da Silva e Leonardo Medeiros Barros. Eles estavam dentro de um supermercado na Avenida Prudente de Morais, no bairro de Lagoa Nova, Zona Sul da capital potiguar. "Temos intensificado o policiamento nesta área. No final da tarde de terça, encontramos esses dois em atitude suspeita no estabelecimento. Com eles encontramos vários cartões nos nomes de várias pessoas. Então pedimos para que eles nos levassem em suas casas".

Segundo o tenente, a casa dos acusados era localizada em um condomínio do bairro de Candelária, no cruzamento das avenidas da Integração e Brancas Dunas. No local, ainda foram encontrados cerca de 100 cartões de crédito falsificados de diversas operadoras, várias carteiras de identidade e registros de nascimento falsos, diversos talões de cheque em nome de terceiros, 50 cartões presentes de várias lojas e 50 chips de celulares de operadoras diversas. Também foram apreendidos no local munições de calibre 380, 38 e 32.

Entre os aparelhos para criar cartões falsos, foram apreendidos na casa dos acusados quatro "chupacabras" (que roubam as informações dos usuários de caixas-eletrônicos), uma máquina para a confecção dos cartões e outra, chamada de "tuck", para roubar as senhas eletrônicas. A dupla foi então encaminhada para a delegacia de plantão Zona Sul, onde foram autuados em flagrante pelos crimes de falsidade ideológica, falsificação de documentos e posse ilegal de munições. O delegado Normando Feitosa afirma que não é possível ainda saber há quanto tempo os acusados vinham agindo em Natal ou o valor ganho com os golpes. O material foi encaminhado para a Delegacia Especializada de Falsificações e Defraudações e os acusados foram levados para o CDP.

CARAÚBAS

QUADRILHA ASSALTA CASA DE PRAIA

Paulo de Sousa

Uma quadrilha de assaltantes invadiu uma casa na praia de Caraúbas, em Barra de Maxaranguape, litoral norte do estado, distante 54 quilômetros de Natal, por volta da 1h da madrugada de ontem. Segundo a polícia, além de realizarem um arrastão na residência, os bandidos trancaram as vítimas em um dos quartos e roubaram uma caminhonete Ford F-1000, placas MXY 3588, para usar na fuga.

O veículo foi interceptado pela PM na praia de Santa Rita, em Extremoz, na Grande Natal, horas depois. Houve perseguição e troca de tiros, porém, os bandidos abandonaram a caminhonete e conseguiram escapar.

De acordo com informações da Polícia, na madrugada de ontem, três homens e duas mulheres, armados e sem usarem qualquer proteção para cobrirem os rostos, invadiram uma casa da praia de Caraúbas. Eles renderam uma família e os trancaram dentro de um dos quartos da casa. Então, passaram a fazer um arrastão, roubando geladeira, gelágua, televisor, microondas, aparelhos celulares e outros objetos. Os criminosos colocaram tudo na caminhonete do proprietário do imóvel e fugiram.

Vizinhos escutaram os pedidos de socorro das vítimas, as soltaram e acionaram a polícia.

Fuga e perseguição

A quadrilha foi vista com o veículo roubado enquanto trafegava pela estrada da praia de Santa Rita, na região metropolitana de Natal, por volta das 3h, por uma viatura da PM que patrulhava pela região e partiu em perseguição aos bandidos.

Os policiais permaneceram no encalço do bando até a Avenida Acaraú, no conjunto Panatis, na Zona Norte da capital. Houve troca de tiros, mas os criminosos conseguiram abandonar o carro roubado e fugir pelas ruas do bairro. O carro roubado e demais objetos foram devolvidos às vítimas, que prestaram queixa na delegacia de plantão da Zona Norte.

O caso agora será apurado pela Delegacia de Polícia de Barra de Maxaranguape.

Labim/UFRN

EDITORA >> Adriana Amorim (adrianaamorim.rn@dabr.com.br) muito.rn@dabr.com.br

Pe. Fábio de Melo em show beneficente

Cantor e compositor retorna à capital amanhã cumprindo a promessa de nova apresentação sem cobrança de cachê

Sérgio Vilar
sergiovilar.rn@dabr.com.br

O maior fenômeno musical da Igreja Católica dos últimos anos volta a Natal após a polêmica que envolveu a contratação do show mais caro até hoje da história da cidade. O padre Fábio de Melo cumpriu a promessa de que faria nova apresentação sem cobrança de cachê quando soube das críticas. Mas, sua apresentação amanhã, no ginásio do Colégio Salesiano São José, na Ribeira, não será gratuito ao público. O valor dos ingressos varia entre R$ 40 e R$ 120 e será revertido em obras de reforma e compra de equipamentos para a Arquidiocese de Natal, segundo informações da organização da Canção Nova, responsável pela produção do show.

A vinda do padre Fábio é promovida pela Arquidiocese. Sem a notoriedade e o espaço do Estádio Machadão alocado à prefeitura de Natal na última apresentação, desta vez o show do padre será no ginásio do Salesiano, unidade da Ribeira. A partir das 21h desta sexta-feira, padre Fábio traz a sua voz, um piano e um repertório variado. Os ingressos estão à venda na Rádio Rural e na livraria da Canção Nova, ambas ao lado da Catedral Metropolitana de Natal. O show integra a programação das comemorações da Festa de Nossa Senhora da Apresentação.

Padre Fábio de Melo já vendeu mais de 2 milhões de cópias de CDs (1,8 milhão apenas pela Som Livre), além de 500 mil livros. O repertório do show de amanhã, intitulado Um Presente Para Nossa Senhora da Apresentação, será baseado no Cd Iluminar, lançado em 2009, também em formato de DVD. Padre Fábio já gravou oito discos pela gravadora católica Paulinas-Comep, um pela gravadora Canção Nova (onde apresenta o programa *Direção Espiritual*), e um projeto independente (*Tom de Minas*).

Ex-aluno de Padre Zezinho (recordista mundial em vendas de CDs e livros), o artista, escritor, professor universitário e apresentador de televisão Fábio de Melo é também pároco na Diocese de Taubaté, no interior de São Paulo. Pertence à Congregação dos Sacerdotes do Sagrado Coração de Jesus. É considerado um dos grandes evangelizadores da Igreja Católica na atualidade.

Evangelização

Para o padre Nunes Araújo, padre Fábio de Melo se enquadra na nova ação evangelizadora pedida pelo papa João Paulo II. "É um homem inteligente, grande sacerdote, dinâmico no trato com a mídia, de fácil comunicação com seus fieis e profundo em suas reflexões". Padre Nunes confessa também admirar o lado cantor e compositor de padre Fábio: "Ele tem a capacidade de traduzir em canções a fidelidade do evangelho".

O "dinamismo" e lado "artista" do padre Fábio pode ser conferida em seu site oficial (www.fabiodemelo.com.br). Cheio de recursos multimídia, o internauta também tem acesso a sua agenda de shows, com apresentação em Pernambuco no dia seguinte ao show de Natal, e em Coruripe, em Alagoas, na segunda-feira. E na primeira quinzena de dezembro, mais cinco shows. Ainda no site do padre cantor, produtos (CDs, DVDs e livros) à venda, um blog, vídeos, trajetória e fotos.

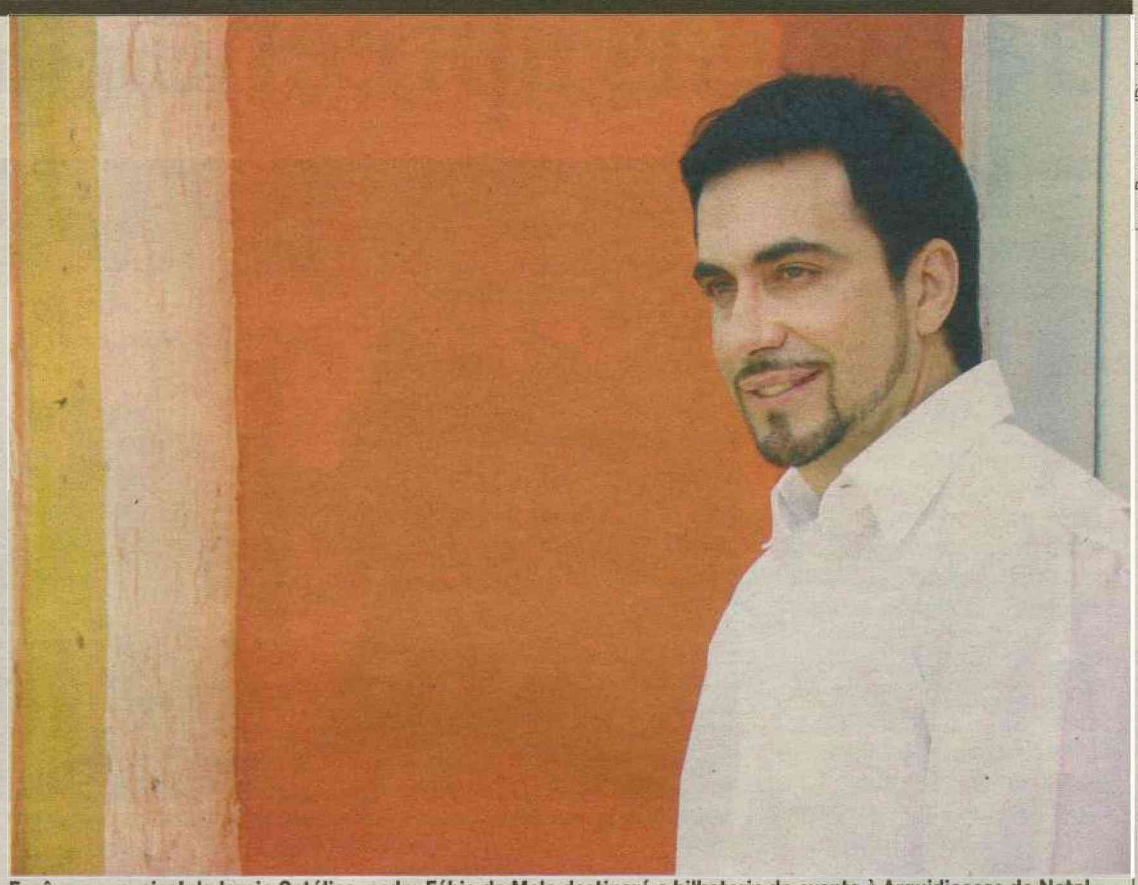

Luan Promocoes/Divulgacao

Fenômeno musical da Igreja Católica, padre Fábio de Melo destinará a bilheteria do evento à Arquidiocese de Natal

SERVIÇO

Show com padre Fábio de Melo
Quando: Sexta-feira, 26, às 21h, no Ginásio do Colégio Salesiano (Ribeira)
Quanto: R$ 40 (arquibancada), R$ 60 (cadeiras atrás), R$ 80 (cadeiras no meio) e R$ 120 (cadeiras na frente).
Vendas: Na Rádio Rural e Livraria da Canção Nova (ao lado da Catedral Metropolitana)
Informações: 3201-1690 e 3201-1689

GREVE

TCP está de portas fechadas

O Teatro de Cultura Popular Chico Daniel (anexo à Fundação José Augusto - FJA) amanhece fechado para qualquer apresentação hoje e por tempo indeterminado. Técnicos e auxiliares técnicos responsáveis pelo som, luz e cenários anunciaram greve decorrente de um ano e quatro meses sem salário. Na pauta de hoje estaria programada a exibição dos filmes da quinta edição da *Mostra de Cinema e Direitos Humanos da América Latina*.

O técnico Juca Santos disse ter entrado com processo junto ao Governo do Estado em julho deste ano. "Não deram nenhuma resposta. Sequer quiseram nos receber", lamentou. Juca Santos e os outros dois técnicos, além de três auxiliares técnicos trabalham no TCP há cinco anos, desde o início do Teatro. Segundo Juca Santos, os funcionários recebem os salários via processo licitatório como serviço prestado. "Somos todos artistas e nos viramos em outras atividades para nos manter. É esse o tratamento dado à classe artística do Estado", reclama. A reportagem tentou contato com a diretora do TCP, Sônia Santos, e com a assessoria da Fundação José Augusto. Ninguém retornou a ligação.

Daiane Nunes/DN/D.A.Press.



Mostra de Cinema e Direitos Humanos **teria atividades no local até amanhã**

BAÍA FORMOSA

Gastronomia, regata e cinema na praia

Baía Formosa é um refúgio quase intocado pela badalação turística no Litoral Sul. Mas agora, também poderá ser o destino dos gourmets. É que a albacora, peixe nativo daquelas águas, será o prato principal a partir desta quinta-feira, 25, até 28 de novembro (domingo), na primeira edição do *Festival Gastronômico da Albacora*, promovido pela prefeitura. E há mais. No dia 27, a partir das 18h, a *Baía da Gastronomia* abre espaço para a sétima arte, com a primeira mostra de cinema do local. Organizada pela empresária de origem polonesa Maria Kordecka, a mostra será a cereja do bolo ao trazer para o Rio Grande do Norte a pré-estreia nacional de *Carmo*, filme do diretor brasileiro Murilo Pasta.

O *road movie* que mistura ação e humor foi responsável por levar o Brasil a concorrer na mostra principal do *Sundance Festival*. Carmo é uma co-produção entre Brasil, Espanha e Polônia, e sua exibição aqui contará com a presença do produtor Greg Hajdarowicz. Na mesma noite ainda será exibido *O anjo da Cracóvia*, produção polonesa. Na parte musical, shows da Banda Café, Macaxeira Jazz, Rodolfo Amaral e bandas de chorinho. O festival gastronômico abre hoje, e as oficinas, degustações e cinema ocorrem entre sexta e sábado. E no domingo ocorre a regata. Baía Formosa é distante 90 km de Natal.

Labim/UFRN

social



FLÁVIA FREIRE
e-mail: flaviafreire.rn@dabr.com.br

DEU NO twitter

@flafreire

@OCriador - É tanto Deus te pague que, em breve, Meu nome estará no Serasa.

GOOD NEWS!

Após um FDS meio aperreado, o queridão João Maria está na maratona de recuperação total, cuidando de uma pneumonia, já no apartamento. A Coluna fica feliz com a notícia de melhoras e na espera para que o bacanudo fique bem, de vez!

MUITO GLAMOUR!

Esta é para quem se amarra num glamour... Durante todo o dia de hoje, das 10h às 22h, a empresária Maria Helena Ribeiro oferece coquetel de lançamento da coleção primavera-verão 2010/11 do designer Fabrizio Giannone. As novidades apresentam materiais e formas inusitadas, em três temas: Selvaggia, Camelie e Nero.

COMPRAS COLETIVAS

Ontem, num delicioso almoço no Metropolitan Bistrô, de Jaime Ubarana, os colegas Benício Siqueira, Washington Rodrigues, Karla Larissa e o analista de sistemas Fred Castro contaram detalhes de um super projeto: o site de compra coletiva *DegusteAqui* (www.degusteaqui.com.br). O portal genuinamente potiguar trará ofertas com descontos de 50% a 90% dos melhores restaurantes e bares de Natal e também de outros serviços, como salão de beleza e clínica de estética, será lançado no dia 1º de dezembro. Parece que essa tendência está pegando de vez em Natal.

DICA!

Imperdível! Através do Cineclube Natal, *Cinco vezes favela*, uma coletânea de curtas escritos e dirigidos por moradores de comunidades do Rio, será exibido, logo mais, às 18h, no Cine Assembleia.

MODELO

O super juiz Fábio Monte de Hollanda, que há alguns dias fez a cirurgia de gastroplastia, está recuperando-se em casa, para bombar também com um corpitcho de modelo. Brá!

PHYNAS!

Hoje à noite, a partir das 18h30, os empresários Guilherme Galvão e Luis Antônio Cunha promovem uma noite especialíssima na loja Guilhermina. Os moços reúnem cerca de 150 mulheres de nossa city, consideradas as mais-mais no quesito elegância na sociedade potiguar. Detalhe: *the big night* contará com a presença de Mário Fasano, da grife mineira Comini Fasano, uma das três maiores do segmento festa no país e responsável pelos vestidos maravilhosos que saem do ateliê do estilista Victor Valentim (Murilo Benício) na novela global *Ti Ti Ti*, as roupas de boneca criadas pela costureira Cecília (a atriz Regina Braga). Brá!

Anindé Soares/Divulgação.



Friends

Na festança de Loureiro, no sabadão, os sempre animados – e queridíssimos da Coluna - Aimberê e Magnólia Fonseca.

Velinhas para...

- Marisa Souza da Motta
- Nilo Soares
- Sidney Dantas

Diana Petta/Divulgação



Mr. Presidente

Comemorando sua reeleição para a presidência da CDL/RN, no triênio 2011-2013, Marcelo Caetano Rosado Maia Batista recebeu o abraço dos colegas Zeca Melo (Sebrae), Ricardo Abreu (CDL Natal) e do ex-presidente da FCDL/RN, Aderbal Soares.

Fotos: Arquivo Pessoal/Divulgação.



Hoje também é o dia de Carlos Paiva, que pode até não ser um CQC, mas corre atrás de tudo no Procon, assim como o parceiro da foto Danilo Gentille. Tudo de Bom!



Olha que fofura!

Nas primeiras horas da manhã de ontem, nasceu a linda Maria Luiza. A fofinha chegou para alegrar ainda mais a vida dos papis Laíse e Marcelo Toscano. Felicidades!

Vivas!

Os parabéns especiais para Denise Pereira Alves, a musa do senador Garibaldi Filho, que hoje comemora mais um ano de vida feliz.

Labim/UFRN

programação

destaquehoje

ATRAÇÃO // INTERTV



João Miguel Júnior/TV Globo

A GRANDE FAMÍLIA CONTINUA AGITANDO AS NOITES DE QUINTA-FEIRA NA GLOBO

resumonovelas

GLOBO

MALHAÇÃO

Cláudia e Catarina exigem que Fausto retire o pedido do teste de DNA. Pedro acusa Lúcio de estar sendo protegido por Arthur. Maicon engana Carlito e manda Marlene embora. Laura incentiva Fred a lutar pela guarda de Julinha. Lúcio diz a Catarina que está disposto a ajudar Fred. Duda propõe que Obama faça uma pesquisa sobre preconceito. Seu Pintinho convence Babi a se desculpar com Maicon. Franja flagra Pedro mexendo no computador de Lúcio. Duda prova para Obama que sua teoria está correta.

ARAGUAÍA

Manuela avisa a Genão que o papagaio que encontraram está doente e percebe que o boi pode estar com a mesma praga. Solano e Manuela descobrem uma quadrilha de tráfico de animais silvestres. Esmeralda, Ametista e Safira se preocupam com o relacionamento virtual de Nancy. Max ofende Janaína e Fred se irrita. Neca garante a Pimpinela que eles provarão sua inocência. Vitor acorda na mata e chama por AméliaFred chega à casa dos pais e apresenta Janaína como sua noiva.

TI-TI-TI

Clotilde aceita o pedido de Jacques. Ariclenes ficar feliz ao ler a matéria de Valentim na Moda Brasil. Giancarlo passa a direção da Editora para Renato. Bruna visita Marcela, encontra Julinho e o rejeita. Gino, Magali e Jorgito se unem a Rebeca para comemorar o sucesso da fábrica. Rebeca força Breno a tirar seis meses de férias. Desirée conta para Jorgito que foi convidada para morar em Londres e ele diz que vai com ela. Renato fica furioso com o ensaio de Marcela e Edgar na Moda Brasil e manda recolher as revistas.

PASSIONE

Mauro se revolta ao saber da chantagem de Melina. Cris conta para Laura sobre a chantagem de Melina. Lorena muda o seu depoimento na delegacia. Olavo não deixa Clô entrar em seu quarto. Berilo garante a Agostina que não tem mais nada com Jéssica. Fátima convence Felícia a dar uma chance para Gerson. Gerson não consegue revelar para Flávio o seu segredo. Benedetto pergunta por Brígida para Antero. Gerson liga o computador e tem uma crise nervosa. Clara ajuda Totó a trabalhar no sítio. Kelly visita Valentina.

RECORD

RIBEIRÃO DO TEMPO

Virgínia pede para Sônia ter calma. Ari conta a Ajuricaba que agora é contra o resort. Karina pergunta o que Nicolau quer dela. Diana fala para Arminda que um dos sonhos mais bonitos que tem é o casamento dela com Joca. Beatriz confessa a Larissa que não ve sentido no casamento de Nicolau e Arminda, pois seu filho não é normal. Ellen liga para a delegacia e fica sabendo que André foi solto. Tito conta a todos que encontrou Rodrigo Faro em São Paulo, que é seu amigo dos tempos de escola, e que ele topou participar de uma trilha ecológica.

hojenatv

INTERTV CABUGI
GLOBO - CANAL 11

05H00 TELECURSO EDUCAÇÃO BÁSICA
05H15 TELECURSO PROFISSIONALIZANTE
05H35 TELECURSO ENSINO MÉDIO
05H50 TELECURSO ENSINO FUNDAMENTAL
06H05 SAGRADO
06H07 GLOBO RURAL
06H25 BOM DIA RN
07H15 BOM DIA BRASIL
08H08 INTERTV NOTÍCIA
08H13 MAIS VOCÊ
09H41 GLOBO NOTÍCIA
09H44 TV GLOBINHO
12H00 RN TV - PRIMEIRA EDIÇÃO
12H45 GLOBO ESPORTE
13H15 JORNAL HOJE
13H45 VÍDEO SHOW
14H35 VALE A PENA VER DE NOVO
15H50 SESSÃO DA TARDE CÃOFUSÕES
17H31 GLOBO NOTÍCIA
17H34 MALHAÇÃO
18H05 ARAGUAIA
18H55 RN TV - SEGUNDA EDIÇÃO
19H15 TI-TI-TI
20H15 JORNAL NACIONAL
20H55 PASSIONE
22H05 A GRANDE FAMÍLIA
22H50 CLANDESTINOS - O SONHO COMEÇOU
23H35 AFINAL, O QUE QUEREM AS MULHERES?
00H15 JORNAL DA GLOBO
00H45 PROGRAMA DO JÔ
02H05 INTERCINE ESCOLHA O FILME

TV UNIVERSITÁRIA
TV CULTURA - CANAL 5

04H50 SALTO PARA O FUTURO
05H50 TELECURSO ENSINO MÉDIO
06H05 TELECURSO ENSINO FUNDAMENTAL
06H20 TELECURSO TECENDO O SABER
06H50 JORNAL VISUAL
07H00 REPÓRTER BRASIL - AO VIVO
07H45 COCORICÓ
08H00 LOUIE
08H30 UM MENINO MUITO MALUQUINHO
09H00 A TURMA DO PERERÊ
09H30 MECANIMAIS
10H00 CASTELO RÁ TIM BUM
10H30 JANELA JANELINHA
11H00 100% BRASIL
11H30 A TURMA DO PERERÊ
12H00 UM MENINO MUITO MALUQUINHO
12H30 CATALENDAS
13H00 DANGO BALANGO
13H30 CASTELO RA TIM BUM
14H00 COCORICÓ
14H15 CURTA CRIANÇA
14H30 VILA SÉSAMO
15H00 SEM CENSURA
16H30 MÉDIA NACIONAL - O XADREZ DAS CORES
17H00 ESTÚDIO MOVEL
17H30 KARKÚ, UMA GALERA ATREVIDA
18H00 UMA AVENTURA NA ÁFRICA
18H30 TVU NOTÍCIAS – PROGRAMA LOCAL - AO VIVO
19H00 MEMÓRIA VIVA "MANOEL FIRMINO DE MEDEIROS" EX-PREFEITO DE MACAIBA - PROGRAMA LOCAL - GRAVADO/INÉDITO
20H00 REPÓRTER BRASIL - AO VIVO
21H00 CAMINHOS DA REPORTAGEM
22H00 DOC TV AMÉRICA LATINA II - PARA VESTIR SANTOS
23H00 LÁ E CÁ
23H30 AMÉRICA LATINA TAL COMO SOMOS - EXÍLIO
00H30 SEM SENSURA

TV ASSEMBLEIA NATAL
CABO TV - CANAL 36

08H05 JORNAL DA ASSEMBLÉIA – 2ª ED. - REPRISE
08H30 ESPORTE EM PAUTA - REPRISE
09H00 ÚLTIMA HORA - AO VIVO
09H10 PROG. COM A PALAVRA – EDUCAÇÃO - REPRISE
10H00 ÚLTIMA HORA - AO VIVO
10H10 SESSÃO PLENÁRIA – AL/RN - REPRISE
13H30 JORNAL DA ASSEMBLÉIA – 1ª ED. - AO VIVO
16H00 ÚLTIMA HORA - AO VIVO
16H10 SESSÃO PLENÁRIA - AO VIVO
19H00 JORNAL DA ASSEMBLÉIA – 2ª ED. - AO VIVO
19H30 ESPORTE EM PAUTA - AO VIVO
20H00 PROG. IFRN EM PAUTA – IFRN - ESTREIA
21H00 SESSÃO PLENÁRIA – TRE/RN
22H00 SESSÃO PLENÁRIA – AL/RN - REPRISE

TV CÂMARA NATAL
CABO TV - CANAL 37

08H00 TALENTO - GERALDO AZEVEDO
09H00 DOCUMENTÁRIO - JESIEL FIGUEIREDO
09H30 AUDIÊNCIA PÚBLICA PARA DISCUTIR A LEI ORÇAMENTÁRIA ANUAL - AO VIVO
13H00 CÂMARA ESPORTIVA - AO VIVO
14H00 SESSÃO ORDINÁRIA - AO VIVO
17H50 PONTOS HISTÓRICOS TAM
18H00 SESSÃO SOLENE DE ENTREGA DO TÍTULO DE CIDADÃO NATALENSE A ITAMAR DE PAIVA ROCHA - AO VIVO
18H30 JORNAL DA CÂMARA - AO VIVO
19H00 REPRISE DO CÂMARA ESPORTIVA
20H00 REPRISE DA SESSÃO ORDINÁRIA
22H00 REPRISE DO JORNAL DA CÂMARA
22H30 PROGRAMAÇÃO AUTOMÁTICA

BAND NATAL
BANDEIRANTES - CANAL 3

:: ATÉ O FECHAMENTO DESTA EDIÇÃO, A EMISSORA NÃO ENVIOU A GRADE DO DIA.

TV PONTA NEGRA
SBT - CANAL 13

:: ATÉ O FECHAMENTO DESTA EDIÇÃO, A EMISSORA NÃO ENVIOU A GRADE DO DIA.

SIMTV
REDE TV - CANAL 17

:: ATÉ O FECHAMENTO DESTA EDIÇÃO, A EMISSORA NÃO ENVIOU A GRADE DO DIA.

TV TROPICAL
RECORD - CANAL 8

:: ATÉ O FECHAMENTO DESTA EDIÇÃO, A EMISSORA NÃO ENVIOU A GRADE DO DIA.

:: ENVIE SUA PROGRAMAÇÃO SEMANAL, ALTERAÇÕES, DÚVIDAS, SUGESTÕES OU CRÍTICAS PARA MUITO.RN@DABR.COM.BR

cinema

ESPECIAL

Como Esquecer (Brasil, 2010). Direção: Malu De Martino. Elenco: Ana Paula Arósio, Murilo Rosa, Natália Lage. Júlia (Ana Paula Arósio) é uma professora de literatura inglesa, que luta para reconstruir sua vida depois de viver uma intensa e duradoura relação amorosa com a enigmática Antônia. Uma trama instigante que fala sobre pessoas comuns que enfrentam os desafios de superar as dores do passado e buscar uma nova chance de ser feliz. **Cinemark 5**. 14h. **Moviecom 3**. (14h20, 16h40, 19h, 21h20)***. 14a.

ESTREIA

Harry Potter e as relíquias da morte - Parte 1 (Harry Potter and The Deathly Hallow: Part I, EUA/Reino Unido, 2010). O filme será dividido em duas partes. Nesta primeira, Harry (Daniel Radcliffe), Rony (Rupert Grint) e Hermione (Emma Watson) abandonam a Escola de Magia e Bruxaria de Hogwarts para buscar as Horcruxes - objetos que contêm pedaços da alma -, feitas por Voldemort, conforme indicado pelo diretor Alvo Dumbledore, antes deste morrer no longa anterior. **Cinemark 2** (dub). 12h**, 15h10, 18h20, 21h30. **Cinemark 3** (dub). 12h, 15h10, 18h20. **Cinemark 6.** 11h30**, 14h40, 17h50, 21h, 00h10*. **Cinemark 7**. 11h**, 14h10, 17h20, 20h30, 23h40*. **Moviecom 4**. 00h***, 12h20**, 15h20, 18h20, 21h20. **Moviecom 6** (dub). 00h***, 14h, 17h, 20h, 23h**/***. **Moviecom 7.** 13h50, 16h50, 19h50(menos sex e Sab). 12a.

CONTINUAÇÃO

Red - Aposentados e perigosos (Red, EUA/Canadá, 2010). Direção: Robert Schwentke. Elenco: Bruce Willis, Mary-Louise Parker, Morgan Freeman, John Malkovich. Frank Moses (Bruce Willis) é um agente aposentado da CIA que leva uma vida sossegada com a família até que um grupo de assassinos tenta matá-lo. Para manter a família salvo, ele decide ressuscitar seu antigo time de campo (Morgan Freeman, John Malkovich e Helen Mirren). **Cinemark 5.** 11h25**, 16h20, 19h10, 21h50, 00h30*. **Moviecom 3**. (14h25, 16h50, 19h15, 21h40)****. **Moviecom 7.** (19h40, 22h)*/***. 12a.

Muita calma nessa hora (Brasil, 2010). Direção: Felipe Joffily. Elenco: Andréia Horta, Gianni Albertoni, Fernanda Souza, Débora Lamm, Laura Cardoso. Tita (Andréia Horta), Mari (Gianni Albertoni) e Aninha (Fernanda Souza) são amigas que enfrentam momentos de decisão em suas vidas. Decididas a relaxar, elas partem para curtir um fim de semana em Búzios. No caminho encontram com Estrella (Débora Lamm), uma hippie a quem dão carona e que está atrás de seu pai desaparecido. Juntas, elas passam por momentos de grande diversão. **Cinemark 1.** 13h15, 15h45, 17h55, 20h05, 22h15, 00h25*. **Moviecom 5.** 15h45, 17h45, 19h45, 21h45. 14a.

Um parto de viagem (Duo Date, EUA, 2010). Direção: Todd Phillips. Elenco: Zach Galifianakis, Robert Downey Jr. Peter Highman (Robert Downey Jr.) está longe de casa e vai ser pai pela primeira vez. Assim, tudo o que ele queria era acompanhar o parto de seu filho e para isso ele tem exatos cinco dias para chegar a Atlanta, algo que um simples vôo faria em algumas horas. Mas ele não contava em conhecer, no meio do caminho, o aspirante a ator Ethan Tremblay (Zach Galifianakis), alguém que irá transformar sua viagem de volta numa verdadeira loucura. **Cinemark 3.** 21h45, 00h*. **Moviecom 2.** 17h30, 19h35, 14a.

Jogos mortais - o final (Saw VII, Canadá/EUA, 2010). Direção: Kevin Greutert. Elenco: Tobin Bell, Cary Elwes, Costas Mandylor, Betsy Russell. Após a morte de Jigsaw, um grupo de sobreviventes de seus terríveis jogos mortais procura ajuda com o psicólogo Bobby Dagen (Sean Patrick Flanery), que também foi vítima das torturas do psicopata. **Moviecom 2**. 21h30. 18a.

Garfield - Um super-herói animal (Garfield's Pet Force, EUA/ Coreia do Sul, 2009). Direção: Mark A.Z. Animação. Dublado. Além de comer, nada mais interessa Garfield, até que o musculoso super-gato Garzooka surge do mundo dos quadrinhos e invade o universo dos desenhos com notícias assustadoras. **Moviecom 2** (dub). 14h15**, 15h50. L.

Tropa de elite 2 (Brasil, 2010). Direção: José Padilha. Elenco: Wagner Moura, Maria Ribeiro, João Miguel, Dudu Nobre, Fernanda Machado, André Ramiro, Seu Jorge, Irandhir Santos, Milhem Cortaz, Rod Carvalho, Emilio Orciollo Netto. Agora que o Capitão Nascimento virou Coronel, os inimigos dele ficaram bem mais perigosos. Dez anos se passaram Nascimento cresceu na carreira: virou o comandante geral do BOPE e, depois, Sub Secretário de Inteligência. **Cinemark 4.** 11h50**, 15h, 18h, 20h35, 23h15*. **Moviecom 1.** 14h40, 17h, 19h25, 21h50. 16a.

LEGENDAS

* Esta sessão será exibida somente sábado (20/11)
** Esta sessão será exibida somente sábado (20/11) e domingo (21/11)
*** Esta sessão será exibida somente sexta (19/11)
**** Esta sessão não será exibida sábado (20/11) e domingo (21/11)
:: Esta programação é válida até quinta-feira, 25 de novembro, e é baseada em informações enviadas pelas operadoras.

SERVIÇO

Cinemark: 2ª,3ª, 5ª: até 17h, R$ 9 ou R$ 4,50; após 17h, R$ 11 ou R$5,50. 2ª,3ª, 5ª (3D): R$ 19 ou R$ 9, o dia todo. 4ª: R$ 9 ou R$ 4,50, o dia todo. 4ª (3D): R$ 18 ou R$ 9, o dia todo. Sexta, sábado, domingo e feriado: até 17h, R$ 14 ou R$ 7; após 17h, R$ 16 ou R$ 8. Sexta, sábado, domingo e feriado (3D): R$ 24 ou R$ 12, o dia todo. Todos os dias uma sessão às 15h sai por R$ 4 ou R$ 2.

Moviecom: 2ª, 3ª, 5ª: R$ 10 ou R$ 5, o dia todo. 4ª: R$ 8 ou R$ 4, o dia todo. Sexta, sábado, domingo e feriado: R$ 13 ou R$ 6 (até 18h); R$ 15 ou R$ 7,5 (após 18h).

astros

ÁRIES (21/03 a 20/04)

Você hoje terá que ficar atento à sua capacidade de se impor e assumir controle das situações que lhe interessam. Apesar de não demonstrar a disposição de sempre, ainda assim poderá atingir seus objetivos. Cuidado com falsos amigos.

TOURO (21/04 a 20/05)

Sua família e a vida doméstica devem ser a sua maior preocupação no dia de hoje. Mudanças sugeridas devem ser analisadas com cautela, mesmo que à princípio não goste, se pensar bem provavelmente chegará à conclusão que elas fazem sentido.

GÊMEOS (21/05 a 20/06)

Período favorável para a concretização de projetos pessoais. Sua intuição é aguçada e vai ajudá-lo a escolher o melhor caminho a seguir. Abra seu coração com uma pessoa amiga, e receberá o apoio que precisa para enfrentar suas dúvidas no campo pessoal.

CÂNCER (21/06 a 22/07)

Você normalmente sabe quando dar a sua opinião e quando é melhor ficar calado, mas hoje pode ser difícil controlar seus impulsos. Essa postura pode colocá-lo em situação de confronto com quem não deve. Busque dentro de si mesmo a calma necessária para evitar situações que podem lhe prejudicar.

LEÃO (23/07 a 22/08)

O dia de hoje deve revelar um leonino mais discreto e diplomata, principalmente ao lidar com amigos e parentes. Divergências de opinião ou atitudes não abalarão a sua postura tranquila. Essa sua calma surpreenderá positivamente as pessoas ao seu redor.

VIRGEM (23/08 a 22/09)

É bem provável que você hoje seja dominado por um sentimento de cautela. A razão de todo esse clima de mistério pode ser porque você não quer que ninguém se intrometa na sua vida ou dê palpite nas suas ideias. Mas não se esqueça de que sempre pode contar com seus amigos.

LIBRA (23/09 a 22/10)

Mesmo que sua situação financeira não pareça das melhores nesse momento, não encare como se fosse algo definitivo. Reserve um tempo para analisar suas finanças, e provavelmente descobrirá que tudo pode melhorar, desde que esteja disposto a cortar despesas.

ESCORPIÃO (23/10 a 21/11)

O dia de hoje deve ser marcado por bom humor, otimismo e uma tendência a se satisfazer com pouco. Você saberá extrair o melhor das coisas, e de cada momento o que ele tiver de mais importante.

SAGITÁRIO (22/11 a 21/12)

Aquele golpe de sorte que vem esperando faz tempo pode cair do céu hoje. Esse acontecimento pode abrir as portas que levam às pessoas em condições de ajudá-lo a mostrar do que é capaz e alcançar o sucesso.

CAPRICÓRNIO (22/12 a 20/01)

Um novo relacionamento pode estar no seu horizonte; uma pessoa interessante e divertida seria o complemento perfeito para o seu jeito sério e sincero. Mesmo que à princípio a natureza simples dessa pessoa lhe passe a impressão de frivolidade, você pode mudar de opinião se lhe der uma chance.

AQUÁRIO (21/01 a 19/02)

Não use de dois pesos e duas medidas. Você presa muito a sua liberdade, mas talvez não esteja dando os mesmos direitos à pessoa amada. Esse tipo de comportamento, aos poucos, pode destruir um relacionamento, por mais forte que ele pareça.

PEIXES (20/02 a 20/03)

Lembre-se do que você já passou e não se envolva em uma situação financeira parecida com uma que não deu certo pra você no passado. Saiba reconhecer seus erros para não repeti-los novamente.

Labim/UFRN

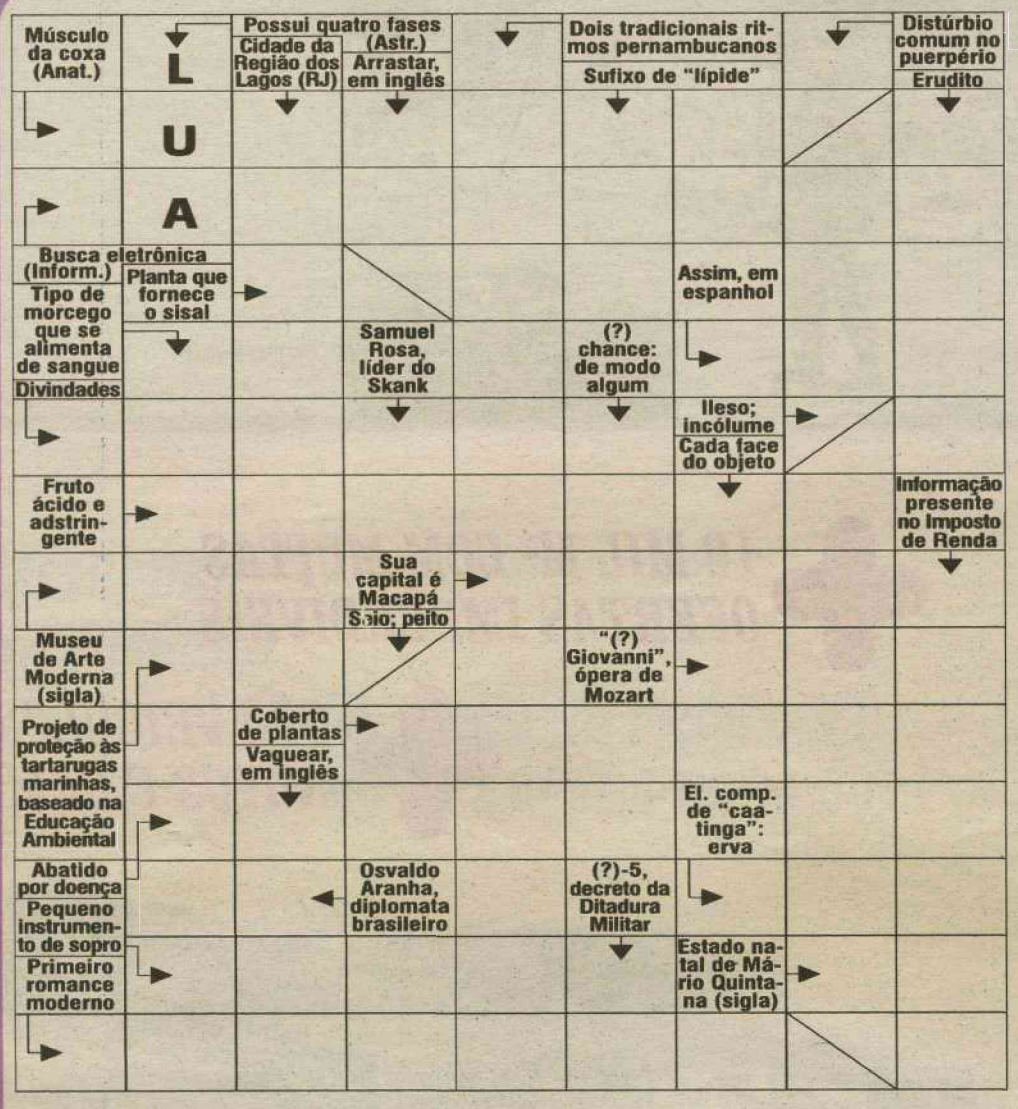

sudoku

1	2		3	4		6	8	
			2		7		9	
4	7					5	3	2
2		8	6	1				
5	1		7			8		6
		4				2	1	
8		2					7	4
	3		4		1			5

oitoerros

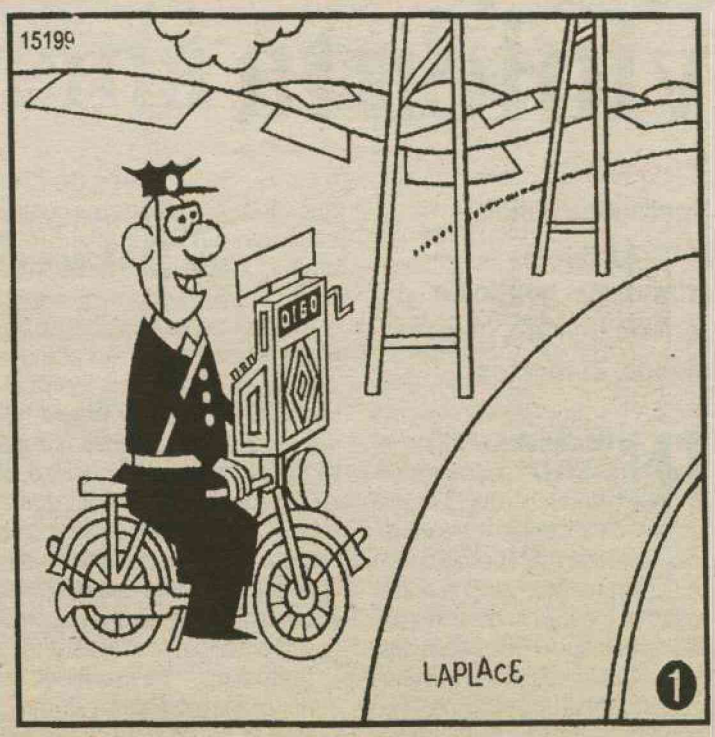

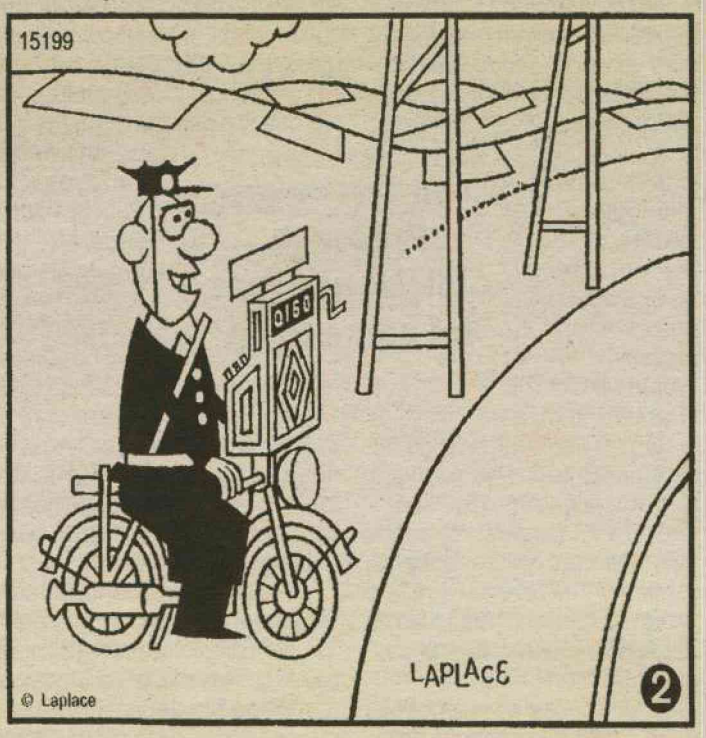

Solução: 1- Suspensório do guarda. 2- Bagageiro da bicicleta. 3- Guidão. 4- Quadrado na montanha do meio. 5- Quadrado entre as hastes. 6- Haste da escada. 7- Contorno da montanha. 8- Descanso da bicicleta.

RESPOSTAS

L		F																	D
Q	U	A	D	R	I	C	E	P	S										
V	A	R	R	E	D	U	R	A											
		A	G	A	V	E			E	B									
		H	R		O		A	S	I										
		D	E	U	S	E	S		S	Á	O								
		M	A	R	M	E	L	O											
M	A	M		A	M	A	P	A											
		T	A	M	A	R		D	O	N									
		O		M	A	T	O	S	O										
		F	R	A	C	O		P	B										
		A	O		A		C	A	A										
		G	A	I	T	A		R	S										
D	O	M	Q	U	I	X	O	T	E										

1	2	9	3	4	5	6	8	7
3	8	5	2	6	7	4	9	1
4	7	6	1	9	8	5	3	2
2	9	8	6	1	4	7	5	3
5	1	3	7	2	9	8	4	6
7	6	4	8	5	3	2	1	9
9	4	1	5	7	2	3	6	8
8	5	2	9	3	6	1	7	4
6	3	7	4	8	1	9	2	5



Labim/UFRN

brasil.rn@dabr.com.br

Resposta violenta

Operações policiais contra grupos criminosos no Rio de Janeiro deixam, pelo menos, 21 mortos

Rio de Janeiro (EFE) - Pelo menos 21 pessoas morreram, entre elas 13 supostos narcotraficantes, em operações realizadas pela polícia do Rio de Janeiro contra grupos criminosos que estão semeando pânico no estado. As operações desta quarta-feira em várias favelas onde atuam grupos de narcotraficantes deixaram 13 supostos bandidos mortos e 13 detidos, e permitiram o confisco de dez pistolas, um fuzil, uma metralhadora, uma escopeta, uma granada e duas bombas, segundo balanço da polícia. De acordo com o balanço, um policial ficou ferido em uma das operações, mas está fora de perigo.

As 13 vítimas fatais de ontem se somam às cinco de terça-feira e outras três de segunda-feira, quando a polícia realizou operações em 17 favelas. As ações mais violentas ontem foram registradas nas favelas Guaxá e Jardim Floresta, no município de Belford Roxo, onde oito traficantes foram mortos.

Além de dobrar a presença nas ruas e ordenar a prontidão de todos os seus efetivos, a polícia realizou operações na Vila Cruzeiro, uma favela controlada por organizações criminosas e que foi ocupada pelo Batalhão de Operações Especiais (Bope). A Tropa de Elite da polícia ocupou o bairro onde, supostamente, estão escondidos vários chefes de uma organização criminosa, à qual foram atribuídos os ataques dos últimos dias.

A mobilização policial tem o objetivo de colocar fim nos ataques de grupos criminosos contra alvos civis, principalmente automóveis particulares e ônibus, que geram pânico no Rio de Janeiro desde sábado. As autoridades do estado atribuíram os ataques a uma represália dos grupos criminosos que foram expulsos pela polícia de importantes favelas onde controlavam o tráfico de drogas.

Tanto o governador do Rio de Janeiro, Sérgio Cabral, como o prefeito, Eduardo Paes, que chegou a chamar os ataques de atos terroristas, consideram que a ofensiva violenta tem a intenção de pressionar as autoridades para que suspendam a instalação das chamadas Unidades de Polícia Pacificadora (UPP) em locais que antes eram controlados por bandidos.

Presença policial nas ruas foi aumentada

O secretário de Segurança Pública do estado, José Mariano Beltrame, assegurou que os ataques foram ordenados de dentro das prisões por chefes de organizações criminosas.

Beltrame acrescentou que a Justiça já autorizou a transferência para presídios federais de segurança máxima, em estados distantes do Rio de Janeiro, de oito presos que podem ser os chefes desta organização. Os ataques começaram no sábado em importantes vias da cidade, mas foram intensificados na noite de terça-feira e se estenderam a vários municípios da região metropolitana do Rio de Janeiro, incluindo a Baixada Fluminense e Niterói.



MARCELO SAYAO / EFE

Ônibus e veículos particulares voltaram a ser incendiados ontem



Polícia do Rio está de prontidão após onda de ataques

As autoridades do Rio de Janeiro ordenaram, ontem, prontidão da polícia na cidade para responder à onda de violência de organizações criminosas. A prontidão, que obriga os policiais a permanecerem em seus postos até nova ordem e suspende dias de folga e férias, foi ordenada após a intensificação dos ataques de grupos criminosos, que provocam pânico no Rio de Janeiro desde sábado.

A ordem partiu do comandante geral da Polícia Militar do estado do Rio de Janeiro, Mario Sergio Duarte, e se estende a todos os policiais dos 19 batalhões da corporação na região metropolitana. "Toda a Polícia Militar está de prontidão. O esquema anterior era de redução de folgas, mas nesse momento todos os policiais que estavam em casa foram convocados e o expediente não tem hora para acabar", explicou o chefe de Relações Públicas da corporação, coronel Lima Castro.

Entre a noite de terça-feira e a manhã de ontem, bandidos atearam fogo a cinco ônibus, uma van e dez automóveis particulares em diferentes áreas da região metropolitana do Rio, incluindo os municípios da Baixada Fluminense e de Niterói. Também atacaram uma cabine policial na cidade de Duque de Caxias, mas o agente que estava no local saiu ileso graças aos vidros blindados da estrutura.

Com os novos ataques, registrados poucas horas depois de a polícia ter reforçado sua presença nas ruas e realizado operações em pelo menos 17 favelas, subiu para 20 o número de incidentes violentos.

Labim/UFRN



EMERGENCY SERVICES / HANDOUT

Bombeiros ainda trabalham nas áreas afetadas pelos disparos

Incerteza reina em Seul

Coreia do Sul vive momentos de preocupação após os ataques registradas na terça-feira

Seul (EFE) - Os sul-coreanos vivem com preocupação os dias seguintes ao ataque da Coreia do Norte, que aumentou o temor de um enfrentamento de grande escala que ninguém deseja na capital Seul, a apenas 60 quilômetros de distância da fronteira. Poucos sul-coreanos discordam que a chuva de disparos que arrasou parte da ilha de Yeonpyeong na última terça-feira, causando a morte de dois militares e dois civis, é o fato mais grave desde o fim da Guerra da Coreia, em 1953. "Nunca tinha acontecido algo assim, atacaram a população civil a cem quilômetros de Seul e a Coreia do Sul deve responder de maneira militar, mas tentando evitar que se transforme em uma guerra aberta", disse Kim Minjung, sul-coreana de 27 anos, assustada com o fato que agravou ainda mais a complicada relação entre as duas nações asiáticas.

Ontem o assunto mais falado entre os sul-coreanos nas ruas era a troca de tiros de artilharia entre as duas Coreias, acompanhado em todo o país com grande preocupação e especialmente em Seul, uma cidade que se encontra dentro da área de alcance dos mísseis do regime de Kim Jong-il. No entanto, a rotina da capital sul-coreana se manteve praticamente inalterada, apesar de que nas primeiras páginas dos jornais e nos telões publicitários espalhados pela cidade as imagens da destruição em Yeonpyeong dominavam a cena, à frente dos Jogos Asiáticos de Guangzhou. Em várias imagens eram mostrados bombeiros e policiais atuando nas áreas afetadas pelos ataques.

Os partidos mais conservadores apresentaram nesta quarta-feira as primeiras críticas à gestão da crise feita pelo governo e pelo exército, afirmando que atuaram com demora e pouca contundência na resposta aos primeiros disparos da Coreia do Norte. O ministro da Defesa, Kim Tae-young, se defendeu das críticas no Parlamento e assegurou que os 13 minutos que se passaram até o início do contra-ataque foram adequados.

Partidos culpam governo por ação violenta

Durante o dia todo a televisão mostrou como os moradores da ilha sul-coreana, a apenas 12 quilômetros dos canhões norte-coreanos, resistiram ao lançamento das bombas em refúgios, sem alimentos nem eletricidade. Para acentuar o caráter dramático do episódio, a imprensa narrou com detalhes os minutos prévios à morte do sargento Seo Jeong-woo, de 22 anos, que estava a ponto de pegar um barco para voltar para casa quando foi surpreendido pelo ataque. Seo retornou para defender sua posição com seus companheiros da ilha, mas acabou atingido por um dos disparos.

Mais de mil pessoas visitaram ontem o hospital de Seul onde chegaram os corpos dos dois militares mortos, enquanto alguns parentes tentavam entender, entre lágrimas, como se chegou a esta situação.



Estados Unidos querem que China use influência

O governo dos Estados Unidos espera que a China use a influência que tem sobre a Coreia do Norte para reduzir as tensões após o ataque norte-coreano contra uma ilha sul-coreana, e envie um "claro pedido" para que interrompam as provocações. "A China é fundamental para impulsionar a Coreia do Norte rumo a uma mudança de direção radical", assinalou o porta-voz do Departamento de Estado, Philip Crowley, em declarações a jornalistas.

Principal aliado do regime norte-coreano, a China expressou "preocupação" com a situação criada entre as duas Coreias depois do ataque e, ontem, pediu "calma". Já os Estados Unidos condenaram firmemente a ação, que considerou "degradante".

Crowley afirmou que a Coreia do Norte "não deveria ser capaz de se consolar com nenhuma declaração pública". "A Coreia do Norte é um país soberano e fará o que quiser, seja o que isso for, mas a China tem influência e esperamos que a utilize para, primeiro, reduzir as tensões como resultado das provocações norte-coreanas e, segundo, seguir encorajando a Coreia do Norte a tomar passos rumo à desnuclearização", assinalou Crowley.

Ele disse que o ataque era "um ato premeditado" por parte de Pyongyang e violou o armistício que acabou com a Guerra da Coreia (1950-1953). "Trata-se de um caso claro em que é preciso passar uma mensagem consistente e unificada à Coreia do Norte, e isso foi o que transferimos ontem à China".

Labim/UFRN

editorial



"Para mim, o traço viril por excelência do caráter do homem que luta é a paciência, aliada à capacidade de esperar."
(in "Os Últimos Redutos" – 14.1.1950)

ASSIS CHATEAUBRIAND

Um gargalo da água

A cena é muito comum no país: pessoas abusam do uso da água, lavando calçadas, passeios e carros. Mesmo sendo o Brasil o grande reservatório de água doce do mundo (11,6% do total disponível, com cada brasileiro, em tese, dispondo de 34 milhões de litros por ano, embora possa levar vida confortável com 2 milhões de litros anuais), tem na distribuição o seu maior gargalo: 80% concentram-se na Amazônia, onde vivem apenas 5% da população do país, com os 20% restantes abastecendo 95% dos brasileiros. Várias cidades de São Paulo, Rio de Janeiro, Bahia, Pernambuco, Goiás e Minas Gerais convivem com oferta anual inferior a 2 milhões de litros por habitante, para uso direto e indireto.

O consumo per capita dobrou em 20 anos, enquanto a disponibilidade de água ficou três vezes menor. Para piorar esse quadro, há muito desperdício: cerca de 30% da água tratada é perdida em vazamentos nas ruas do país - só na Grande São Paulo o desperdício chega a 10 metros cúbicos de água por segundo, o que daria para abastecer cerca de3 milhões de pessoas diariamente. Sem falar nos hábitos culturais inadequados como deixar a torneira da pia aberta, tomar banhos intermináveis ou usar a água como vassoura.

Segundo o Ministério do Planejamento, perdem-se até 40% dos 10,4 milhões de litros distribuídos anualmente à população do país. Um dos problemas é a concentração urbana, o que prejudica a capacidade de fornecimento de água de boa qualidade. Na América Latina, 30% da população vivem em cidades com mais de 1 milhão de habitantes, aglomerados que geram situações de gerenciamento complexo. São 92 milhões de pessoas sem acesso a água potável (32 milhões na área urbana) e 122 milhões sem esgoto sanitário (56 milhões nas cidades).

Outro grande desafio para a gestão dos recursos hídricos está na agricultura e na pecuária. A atividade agrícola irrigada é a que mais desvia água da natureza, utilizando 70% do volume total extraído do sistema global de rios, lagos e mananciais subterrâneos. Os 30% restantes destinam-se a fins diversos como consumo doméstico, atividade industrial, geração de energia, recreação, abastecimento e outros.

A agricultura irrigada ocupa 17% das terras aráveis do planeta, sendo responsável por 40% da produção mundial de alimentos. Estima-se que até 2025 a atividade agrícola com uso da irrigação vai crescer de 20% a 30%. No Brasil, calcula-se que 50% da água captada para uso é destinada para irrigação, em apenas 5% da área total. Um dos grandes desafios hoje é ampliá-la, pois apenas a metade da água irrigada chega às raízes das plantas. As condições de saneamento básico também continuam muito precárias. Não adianta a pessoa receber água tratada e ter péssimas condições de higiene em função dos resíduos sólidos mal acondicionados, mal coletados ou mal destinados.

CHARGE



cartas redacao.rn@dabr.com.br

Para enviar sua opinião para a seção CARTAS, escreva para o e-mail ou envie correspondência para o seguinte endereço:

DIÁRIO DE NATAL / REDAÇÃO
Av. Bacharel Tomaz Landim, 1042 - Jardim Lola. CEP 59104-000 S. G. do Amarante - RN

Reforma política

Toda a fonte da corrupção dos governos advém da forma como são escolhidas as pessoas para ocuparem os cargos dos escalões superiores da burocracia estatal. Os correios é do PMDB, o ministério tal é do PT, a diretoria da Petrobras é da cota de outro partido da base aliada, e assim vai. Isto tem que acabar, e a oposição tem que levantar esta bandeira da reforma política se quiser retornar ao poder. O alto escalão da gestão pública tem que se libertar do apadrinhamento político, pois este tipo de indicação só favorece o "rabo preso" e a degradação do serviço público. Vamos nos mirar nos exemplos dos países onde existe o critério da meritocracia no serviço público. Os maiores cargos para os mais tecnicamente preparados e comprovadamente competentes. Para isto existem as consultorias em recursos humanos. E o exemplo tem que vir do governo federal e daí se espalharem nas esferas estaduais e municipais. **Dário Medeiros**, por e-mail.

Acidentes

Quando mais de 100 pessoas perecem num acidente aéreo, há uma verdadeira comoção nacional. A mídia ocupa-se do fato à exaustão, na busca incessante de causas e culpados. No entanto, diariamente, centenas de pessoas morrem ou ficam feridas em acidentes no trânsito brasileiro, sem maiores repercussões. Por que essa diferença na forma de encarar as tragédias? Desastres aéreos concentram grande número de vítimas no mesmo ponto do espaço-tempo e são raros, ao passo que desastres com automóveis e motos são eventos corriqueiros e ocorrem de forma difusa no território nacional. É dever do Estado zelar pela segurança dos cidadãos, não podendo discriminar entre um e outro tipo de tragédia. Quando ocorrem as pontuais, rapidamente tomam-se medidas para aperfeiçoar o sistema de prevenção, enquanto que quase nada se faz em resposta às estatísticas tenebrosas de mortos e feridos no trânsito de nosso país, superando as de nações beligerantes. Embora tenha optado pela rodovia, em detrimento de outras opções de transporte, em matéria de segurança rodoviária o Brasil é um exemplo a ser evitado. Suas autoridades atribuem à imprudência e à má educação dos motoristas o grande número de acidentes. Invariavelmente, omite-se a precariedade das estradas, seja por defeitos de construção, seja pela falta de manutenção e sinalização. Mas a principal causa das tragédias reside no crescente descompasso entre o número de veículos em circulação e o volume de recursos públicos aplicados em segurança. Não há nada melhor para a educação de trânsito do que a presença ostensiva de um policiamento bem preparado, não apenas para vigiar e punir, mas, principalmente, para tirar de circulação aqueles que representam perigo iminente e dar orientações e aconselhamentos aos usuários sobre a boa conduta no trânsito. Os responsáveis pela condução do Estado, entretanto, acham que isso fica muito caro. Preferem a tragédia. **José Maria Alves da Silva**, por e-mail.

DIÁRIO de NATAL

Presidente: GLADSTONE VIEIRA BELO | Vice-Presidente: JOEZIL BARROS | Diretor Geral: GUILHERME MACHADO

Diretor Institucional: Miguel Jabour | Editora Executiva: Juliska Azevedo

ENDEREÇO:
Av. Bacharel Tomaz Landim, 1042 — Jardim Lola, São Gonçalo do Amarante - RN — CEP: 59.104-000 — PABX: 0xx84 4009.0166

Sucursal
São Paulo (SP): 0xx11 3045.4921
Rio de Janeiro (RJ): 0xx21 2263.1945

Representantes
Distrito Federal: 0xx61 3201.0071
Ceará: 0xx85 3264.0576
Pernambuco: 0xx81 3326.7188

D.A Press Multimídia
Atendimento para venda e pesquisa de imagens: Pessoalmente: segunda a sexta, das 10h às 14h. Email e telefone: segunda a sexta, das 10h às 22h / sábados e feriados, das 12 às 18h. Email: dapress@dabr.com.br. Telefones: (61) 3214.1575 / 1582 Fax: (61) 3214.1583

MARKETING	4009-0181
ADMINISTRAÇÃO	4009-0166
ATENDIMENTO	
ASSINANTE Capital	4009-0220
ASSINANTE Interior	4009-0220
COMERCIAL	4009-0174 / 4009-0176
CLASSIFICADOS	4009-0200

BALCÃO DE ANÚNCIOS:
Av. Deodoro, Lj. 7, Galeria Sobr - Cidade Alta - 3201-8568

VENDA AVULSA	
Telefone	4009-0236
Rio Grande do Norte	R$ 1,00
Outros Estados	R$ 3,30

COMO ENTRAR EM CONTATO COM O DIÁRIO DE NATAL
Redação: 0xx84 4009.0150 / Circulação: 0xx84 4009.0220 / Marketing: 0xx84 4009.0181

Labim/UFRN

Múltiplas inteligências

Tiago Eugênio
Mestre em Psicobiologia pela UFRN
tiagoeugenio20@gmail.com

A minha experiência como professor tem me permitido uma séria reflexão e me motivado a demolir um preconceito: o da inteligência excludente e elitista. Antes, concebia o indivíduo inteligente como aquele que era quieto, prestava atenção na aula, anotava tudo e obtinha as maiores notas. Esta antiquada concepção se restringia no vislumbro de alunos imóveis, debruçados sobre livros e acomodados em uma cadeira. Hoje, posso dizer que estava equivocado. Cheguei a esta conclusão, principalmente após ter feito uma proposta de trabalho multidisciplinar para uma turma, dentre as que eu leciono. Propus para os alunos a criação de um documentário, contemplando aspectos pertinentes à disciplina de Biologia.

O trabalho foi conduzido com paixão e competência e o resultado foi revelador, e não falo apenas do produto final do trabalho em si, mas também do talento negligenciado de inúmeros alunos que não podem exercê-los em sala de aula, quase sempre, por falta de oportunidade. Os alunos que não tinham um desempenho satisfatório nas avaliações tradicionais da escola foram, em sua grande maioria, os que mais se destacaram, sendo reconhecidos como "caixinhas de surpresas talentosas" por seus colegas. O meu coração palpitou mais forte quando um aluno, com os olhos cheios de lágrimas, agradeceu aquela oportunidade!

Em 1983, o psicólogo Howard Gardner lançou um livro – Estruturas da Mente -, no qual propõe sete diferentes dimensões da inteligência (visual/espacial, musical, verbal, lógica/matemática, interpessoal, intrapessoal e corporal/sinestésica). A Teoria das Inteligências Múltiplas de Gardner é bastante conhecida, contudo, acredito que grande parte das nossas escolas não as tenham incorporado, pois a maioria, ainda, apresenta um sistema de avaliação elitista, no qual o aluno, acomodado em uma carteira, escreve e aponta apenas com um "x" o que, em tese, é certo ou errado.

Não tenho dúvidas quanto à importância desse sistema de avaliação, mas questiono a sua auto-suficiência enquanto instrumento exclusivo de análise. Acredito os instrumentos de avaliação não devem negligenciar às múltiplas competências que constituem o potencial global de qualquer indivíduo. Além disso, a escola não deve ser complacente ao ato elitista, de valorizar apenas a cognição do aluno que é expressa, na maior parte das vezes, em uma prova escrita. Dessa forma, enfatizo a importância da gestão escolar, sobretudo, dos professores em proporem situações de aprendizagem, nas quais o indivíduo possa expressar suas múltiplas inteligências, bem como vivenciar, de forma plena, o conhecimento em suas diversas facetas.

Nesse sentido, os gestores, assim como os professores, devem incentivar e valorizar, por exemplo, atividades multidisciplinares, que permitam os alunos fazer a transposição e aplicação do conhecimento. Esses trabalhos, em geral, exigem do aluno dedicação, trabalho em equipe e pesquisa, bem como discussão e articulação das informações para criar-se algo próprio. Torna-se uma opção cabível e adequada também para simular e antecipar situações que, por certo, serão vivenciadas pelos alunos no futuro, durante a sua vida profissional.

A partir da valorização dessas iniciativas teremos melhores condições para reinventar o ambiente escolar, criando-se as bases para a consolidação de um espaço que identifica e desenvolve as competências particulares do aluno. Assim, perceberemos, com maior nitidez, que nossos alunos têm preferências e talentos distintos. Caberá à escola, então, criar e gerenciar mecanismos para suportar e respeitar essas diferenças emergentes e fazer destas uma soma benigna e de maior valor substancial.

Ginástica para o cérebro

Christiane Tosi
Gerente de pesquisa e desenvolvimento
da Rede Number One

As organizações brasileiras percebem cada vez mais a importância da gestão do conhecimento e do desenvolvimento de ferramentas que as ajudem a administrar informações que pretendem estar operantes até a chegada do próximo quarto de século. Uma das melhores maneiras de administrar o conhecimento é exercitando o cérebro por meio do que chamamos de neurofitness, neuróbica ou simplesmente ginástica neural.

O conceito da neurociência tem como premissas básicas a capacidade de autorrenovação cerebral, de aprendizagem ilimitada e de resposta efetiva à atividade física e ao treino mental. Estudar outro idioma, por exemplo, é um exercício que ganha novas dimensões quando associado aos benefícios do neurofitness.

Um adulto que aprende inglês desde criança torna seu cérebro mais ágil, hábil e neuromulticonexo, facilitando o aprendizado de um modo geral. Essa percepção e treinamento do cérebro vão ajudar o indivíduo a estimular de forma equilibrada e plena sua mente.

Nunca antes uma geração infantil viveu uma realidade tão diversificada, cheia de luzes, imagens, sons e estímulos culturais diferenciados. O que percebemos é que as novas tecnologias provocaram uma metamorfose na capacidade neuronal das crianças. Até mesmo em questões nas quais os pais encontravam problemas, como em jogos eletrônicos, especialistas norte-americanos têm percebido virtudes.

Estudar outro idioma é um bom exercício

Harry Chugani, da Universidade Estadual Wayne de Detroit, Estados Unidos, acredita que, bem dosados, os videogames, computadores, internet, programas de televisão e passatempos, mesmo os eletrônicos, são como ginásticas para o cérebro.

O conhecimento adquirido é guardado, mas em vários casos, com o avanço globalizado do mundo moderno, surgem carreiras inovadoras ou mesmo questões nunca antes debatidas. Isso significa que, mais do que ensinar, é preciso estimular as áreas do conhecimento. Assim, é possível conferir 100% de retorno garantido, desafiando, por exemplo, as mentes por meio do aprendizado de um idioma.

Essa ação pode aumentar a plasticidade neural, ou seja, a capacidade dos neurônios de se adaptarem mais facilmente a novas necessidades e exigências ambientais. Um reconhecido neuropsicólogo, do Centro de Estudos de Neuroeconomia do Instituto de Inteligência de Portugal, defende a ideia de que existam dois tipos de neuroplasticidade.

A plasticidade neural de desenvolvimento compreendendo estágios e realizando-se ao longo da vida dos neurônios de modo a permitir o natural desenvolvimento do cérebro; e a neuroplasticidade dependente da experiência, que surge, principalmente, com novos estudos, desafios e aprendizagem. O resultado desses processos é o que chamamos de "expansão do mapa" ou reorganização do cérebro a cada aprendizagem que promove a expansão das conexões neurais.

E pensar que grande parte dos indivíduos achava que, depois do nascimento, nossos neurônios apenas morreriam! Estudar um segundo idioma, associado à natação ou simples caminhada, faz com que pessoas de todas as idades desenvolvam mentes "bombadas" e preparadas para tudo o que o futuro puder inventar.

DIÁRIO DE NATAL na história

HÁ 61 ANOS

Sexta-feira, 25 de Novembro de 1949 - Por decreto de quarta-feira do Chefe do Executivo potiguar foi reconhecida de utilidade pública a Associação Norte-Rio-Grandense de Imprensa. O projeto de lei, de iniciativa do deputado Abelardo Calafange, antigo vice-presidente da ANI e atual tesoureiro daquela instituição mereceu aprovação unânime em todas as três discussões e pareceres favoráveis nas Comissões de Constituição e Justiça em que foi relator o deputado Claudionor de Andrade e da de Educação e Cultura relatado pelo deputado Odorico Ferreira de Souza.

HÁ 55 ANOS

Sexta-feita, 25 de Novembro de 1955 - O Presidente Nereu Ramos sancionou o Frojeto de Estado de Sítio para todo o território nacional, durante trinta dias. Foram cinco as sessões que o Senado Federal realizou, durante as últimas vinte e quatro horas, até aprovar a decretação do Estado de Sítio. O resultado da votação foi de trinta e cinco contra quinze. Nenhuma emenda foi aprovada o que não houve necessidade do projeto voltar à Câmara, indo diretamente a sansão presidencial.

HÁ 32 ANOS

Sábado, 25 de Novembro de 1978 - O suicídio em massa de Jonestown, na Guiana, assumiu ontem nova dimensão de pesadelo, quando os soldados norte-americanos informaram que estão descobrindo "corpos debaixo de corpos" e que mais de 800 homens, mulheres e crianças podem ter morrido. Os soldados estão encontrando novos corpos a cada minuto, na comunidade do "Templo do Povo", onde os fiéis fanáticos do pastor Jim Jones beberam cianureto misturado com suco de uva, sábado à noite, enquanto o líder carismático os exortava de seu trono: "vocês devem morrer com dignidade".

HÁ 30 ANOS

Terça-feira, 25 de Novembro de 1980 - Desta vez o Mão Branca voltou mesmo a atacar. Não fez qualquer indicação prévia, mas, utilizando a mesma Brasília branca vista em outros locais de crimes, largou no bairro do Bom Pastor o corpo do marginal Ezequiel José da Costa, o Macau Tarzan, crivado de balas. Macau Tarzan figurava na lista, há meses entregues aos jornais, pelo matador de marginais.

HÁ 29 ANOS

Quarta-feira, 25 de Novembro de 1981 - O Prefeito José Agripino Maia compareceu sábado passado, ao bairro de Santos Reis, para fazer entrega das primeiras cartas de aforamento a antigos posseiros, em solenidade realizada no Grêmio dos Pescadores, daquele bairro. As 380 cartas foram entregues pessoalmente a moradores de Santos Reis, Rocas e Brasília Teimosa, de um total de quatro mil cartas que serão entregues até o final da sua administração.



Júnior/DN/D.A Press

Labim/UFRN

EDITOR >> Jorge Moraes (jmoraes.rn@dabr.com.br)

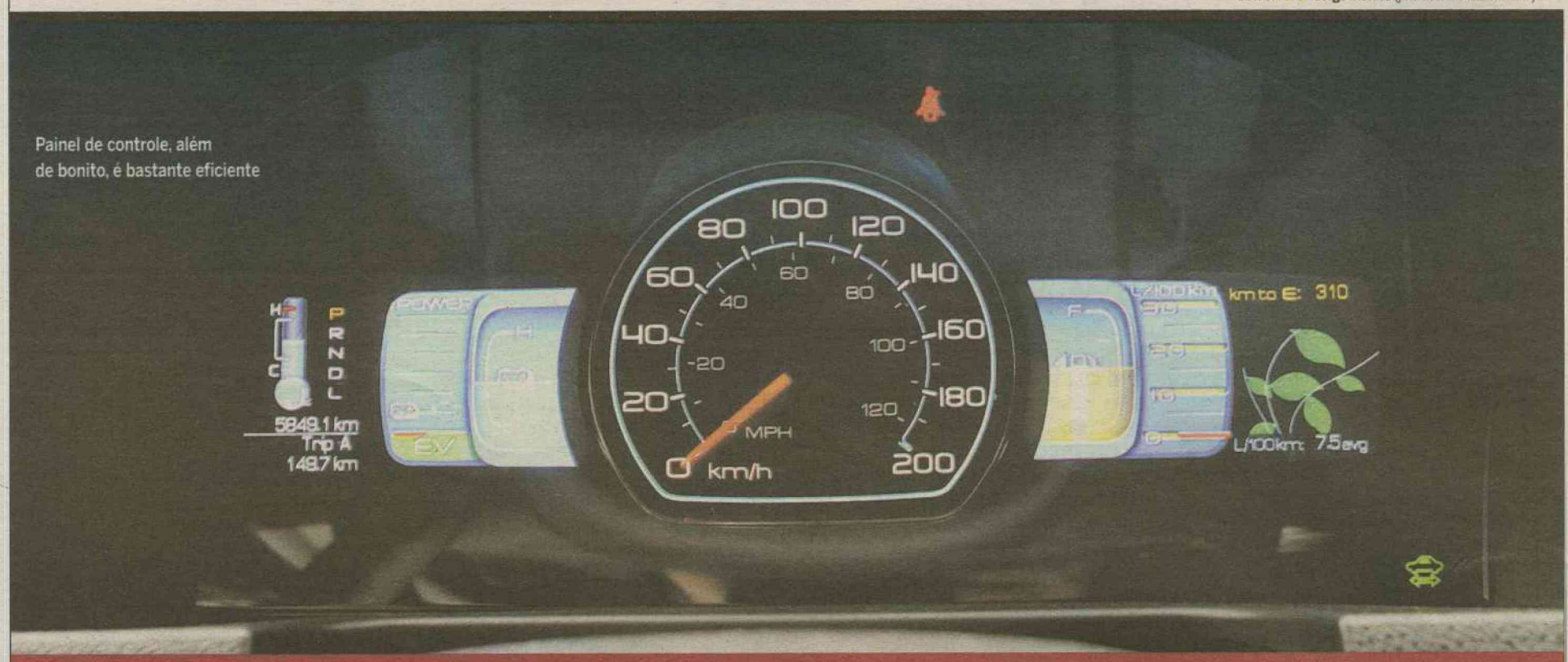

Painel de controle, além de bonito, é bastante eficiente

Reginaldo Manente/Divulgação

Dê licença para o verde

Fusion Hybrid consome menos combustível do que um Ford Ka 1.0

Luciana Morosini // Enviada especial*
lucianamorosini.pe@dabr.com.br

São Paulo - O Fusion circula pelas ruas nacionais desde 2006, ganhou repaginada no visual em 2009 e agora chega às concessionárias como modelo 2011. Mas a grande novidade é que os consumidores brasileiros agora poderão escolher a versão híbrida do carro, com os motores elétricos e a combustão, que juntos resultam numa potência combinada de 193 cavalos. A novidade reduz consideravelmente as emissões de gases e o consumo de gasolina. Mas por que pagar até R$ 50 mil a mais pelo veículo verde? Pelo simples fato de estar tomando uma atitude ecologicamente correta. Sinta o "gostinho" de novidade ao apreciar o belo painel de controle do modelo, que além de bonito é também muito funcional e tem duas telas de quatro polegadas.

O conforto da versão híbrida é o mesmo oferecido nos modelos com motor 2.5 e 3.0 V6, o de um sedã de luxo. Ajuste de banco em 10 posições, ar-condicionado elétrico e sistema de monitoramento de ponto cego são alguns itens de série. E como convencer o cliente a levar a versão híbrida? A princípio, a Ford aposta em grandes empresas como público-alvo para a primeira leva do Fusion Hybrid. Afinal de contas, está na moda e trará retorno anunciar que a companhia tem um carro verde na frota.

Só que a atitude politicamente correta tem seu custo e não é nada baixo. O modelo 2.5 tem valor a partir de R$ 82.160, chegando a R$ 86.160 com teto solar. No caso da versão 3.0 V6, o preço é de R$ 103.360 e R$ 107.360, com teto solar. Mas se você decide levar o híbrido, vai desembolsar R$ 133.900 para a versão única.

Quem gasta esse montante, provavelmente não se preocupa com o que vai gastar com gasolina. Mas é importante ressaltar que o Fusion Hybrid consome menos combustível do que um Ford Ka 1.0, exatamente 9%a menos. Já em relação ao Fusion 2.5, o consumo é reduzido em assustadores 52%.

O Fusion Hybrid é tão gostoso de dirigir quanto a versão tradicional. Tem respostas rápidas e é bom nas retomadas. É tão silencioso que o motor parece estar desligado. Soma-se a isso o conforto e tecnologia embarcada. Pena que o modelo ainda é tão caro no Brasil.

Caso contrário, muita gente correria para uma concessionária para encomendar um. Uma fonte da regional Nordeste da Ford confirma que muitos clientes demonstraram interesse e, até o fechamento desta edição, oito modelos estavam reservados na região. "O principal atrativo é a sustentabilidade, mas vale lembrar que o carro tem o apelo da economia de combustível".

*** A jornalista viajou a convite da Ford**



Reginaldo Manente/Divulgação

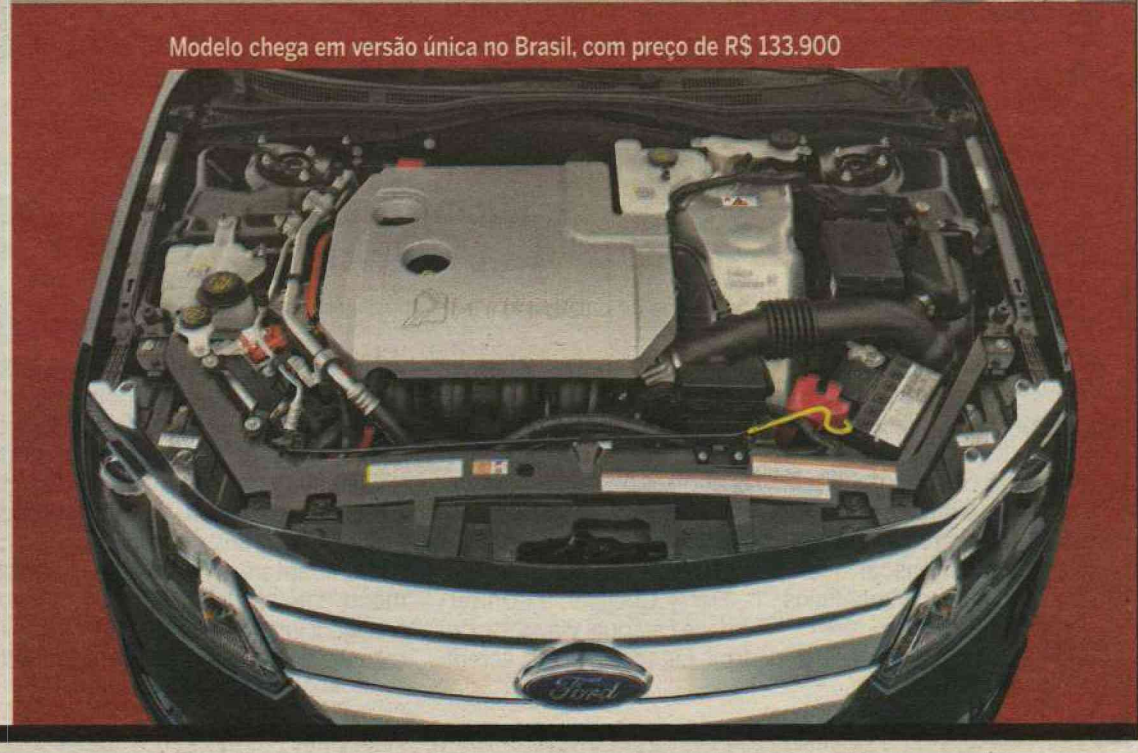

Modelo chega em versão única no Brasil, com preço de R$ 133.900

Labim/UFRN



JORGE MORAES
jmoraes.rn@dabr.com.br

AUTO MOTOR

A Coreia do Brasil

O mercado de automóveis do Brasil cede cada vez mais espaço para carros estrangeiros relativamente baratos, comparando os pacotes de tecnologia e segurança entregues. Os coreanos deixaram de agir devagar e pisaram no acelerador para transformar o país na Coreia brasileira. Pouca gente percebeu que o fenômeno que veio para ficar não está restrito ao carros que atualmente são oferecidos. Em 2011 a avalanche de novidades promete ser forte por parte das duas gigantes: Hyundai e Kia. Coreanos que trataram de obrigar os excelentes alemães a rever preços de produtos como o Mercedes Classe C e o BMW 325 vendidos por R$ 115 mil. A disputa na faixa dos R$ 55 mil também é produtiva e a partir desse valor até os R$ 125 mil tudo pode acontecer. Desde a inclusão dos SUVs até os novos sedãs Sonata, Cadenza e Optima, a briga vai ser boa. As três pérolas serão acompanhadas por uma variação do Cerato e o novo Elantra. Ah, eles ainda vendem por menos de R$ 38 mil o compacto Picanto...

Justificativa – A Chevrolet reduziu de três para dois anos a garantia do esportivo Camaro. Pudera. A proposta do carro é acelerar e muito. Mas vale lembrar que as duas revisões de 10 mil e 20 mil são de graça.

Fluence – Como postei no twitter @jorgemoraes e no Facebook, o carro da Renault será lançado no dia 2 de dezembro, mas os franceses fazem os acertos finais com as equipes de vendas para fixar bem a proposta e não torrar o sedã como aconteceu com o prazeroso Megane.

Influência – O desenho do novo Fluence tem origem na Coreia do Sul, portanto espere um carro ousado. Nas ruas de Sampa, por onde passa é garantia de boas admiradas.

O preço e o mercado – O que vale como estratégia é colocar em prática o boi de piranha. A Renault faz isso muito bem vendendo o Clio completo por R$ 35 mil. O de entrada é o boi e vale R$ 23.990.

Provocação – O Sportage ganhou o prêmio de utilitário do ano, da revista Auto Esporte, mas na opinião dos internautas, consumidores e da enquete sugerida pelo magazine, deu iX35. E o Caoa explora pra valer a publicidade.

Bravo

Com três versões de acabamento: Essence, Absolute e T-Jet (foto), o Bravo chega às revendas custando a partir de R$ 55 mil. Hyundai i30 é seu principal adversário. Teste do carro você confere na próxima edição.



Pedro Cerri/Studio Cerri

Luxo sem fim

Audi A1 começa a ser vendido como pré-venda. O *DN* já dirigiu o compacto que promete ser premium nas ruas

Jorge Moraes // Enviado especial
jorgemoraes.rn@dabr.com.br

São Paulo - No Salão do Automóvel de São Paulo, ele dividiu o palco com o superesportivo R8. Cresceu entre os pequenos para ganhar, a partir de março, um papel de responsabilidade no retorno da Audi ao mercado que flutua abaixo dos R$ 100 mil. O A1 simboliza o eterno luxo promovido pela Audi. O modelo é a melhor impressão entre os compactos premiados que circulam no Brasil. Seu principal concorrente, o Mini Cooper, da BMW, decola a partir do mesmo preço: R$ 90 mil.

Conforto para motorista e passageiro da frente. Certo aperto para quem vai na carona do Audi, que é dono de tecnologia, força e ternura com o refinado 1.4 TFSi turbo embaixo do capô. O pacote do carro é completo e pode esperar tudo do A1, a melhor dirigibilidade e um diferencial para enfrentar a dura tarefa de vencer o trânsito urbano. Fizemos isso em São Paulo.

O baixinho já vem de série com o start stop. Como explicar? Pare o A1 no sinal ou engarrafamento, tire o pé do freio e o veículo entra em stand by. A ordem é não poluir ou gastar mais combustível. O motor volta a funcionar se você pisar no pedal de novo. O câmbio é automático e tudo dentro do carro funciona a favor do condutor.

De série: ar-condicionado, airbags frontais, laterais e teto. O volante de três raios tem hastes para a troca das marchas e o sistema de som Bose é puro prazer a bordo. A tela de LCD do rádio pode ser recolhida no centro do painel, que tem belo quadro de instrumentos.

A rodagem 215/45 aro 16 deverá ser opcional porque a engenharia aprovou a rodagem 15 polegadas. O sistema de freio conta com ABS e para auxiliar na dirigibilidade, controle de estabilidade (ESP).

O A1 privilegia o design. Faróis bi-xênonio com ajuste automático de altura e luzes diurnas em LEDs, sensores de farol e chuva são intimidades da máquina. As curvas da carroceira são modernas e destaque visual para a cor diferenciada para os arcos das colunas.

Jorge Moraes/DP/D.A Press



Modelo é dono de tecnologia, força e ternura com o refinado 1.4 TFSi turbo embaixo do capô

FICHA TÉCNICA

Motor - 1.4 TFSi
Câmbio - automatizado de 7 velocidades
Potência - 122 cavalos
Torque máx - 20,4 Kgfm entre 1.500 e 4 mil giros
Veloc. Máx - 203 Km/h
Freio - Com ABS

Nossa nota - 9

Na sua casa por - R$ 90 mil

O que é bom
Tamanho e agilidade no trânsito. O motor 1.4 turbo é uma fera nas ruas.

Precisa melhorar
A suspensão com a rodagem aro 15 polegadas deverá ficar mais suave e rodar melhor pela buracada nacional.

Labim/UFRN

classificados

PARA ANUNCIAR LIGUE: 4009-0200

1 IMÓVEIS

1.1 Apartamento Compra e Venda

Areia Preta

1 Quarto

CAIO FERNANDES - C.1191. F.4008-0001. www.caiofernandes.com.br. Plantão sábado/dom/feriados das 8 às 17h. Bom apto c/51m2, 1 sts, sl, coz amerc c/arm, lavabo, ár serv, 1 vg gar. R$ 180 mil. á vista. APV.18.869.

2 Quartos

PERES & PERES IMÓVEIS- C.1607. F.4006-0207. Apto c/vista p/o mar, andar alto, bem conserv, 2/4 sd 1 st, 2 sls, coz, arm quarto, lav, dep emp, var, wc serv, ár/serv, churr, pisc, 2 elevs, sl festa, playg, 95m2. R$ 250 mil. AV-00599.

3 Quartos

PERES & PERES IMÓVEIS- C.1607. F.4006-0207. Apto 3/4, sdo 1 ste, sl, coz, copa, lavanderia, wc serv, ar.serv, piscina, 2 vag. gar, 2 elev, sl festa, 80m2, R$ 250 mil. AV-01965.

Barro Vermelho

2 Quartos

REIS MAGOS - C.1328. F: 3222-4480/3211-2355. Cond. Las Nenãs: Var, sla, 2/4 sdo 1 ste, wc soc, coz, ár de serv. Gar p/1 car. R$ 165 mil

CAIO FERNANDES - C.1191. F.4008-0001. www.caiofernandes.com.br. Plantão sábado/dom/feriados das 8 às 17h. apto c/ 56m2, 2/4 sd 1 ste, sl, wc, coz, 1 vg gar, ár lazer. Apenas R$ 160 mil. vista ou CEF, mediante sinal. APV.19015.

3 Quartos

CAIO FERNANDES - C.1191. F.4008-0001. www.caiofernandes.com.br. Plantão sábado/dom/feriados das 8 às 17h. Bom Apto c/100m2, 3/4 sd 1 ste + dep, sla p/2 ambs, wc, coz, ár.serv, 2 vgs gar, ár.lzer. Apenas R$ 330 mil. A vista.APV.19041.

CAIO FERNANDES - C.1191. F.4008-0001. www.caiofernandes.com.br. Plantão sábado/dom/feriados das 8 às 17h. Ót apto, 147m2, boa local, 3 sts + dep, sla p/2 ambs, wc, coz, coz c/arm, ár.serv, 2 vgs gar, ár.lzer. R$ 350 mil. A vista ou CEF.APV.19165.

3 Quartos

ESCRIT.IMOB. CARLOS CUNHA - C.1073. F:3211.252/4646. Apto. 3/4 sdo 01 ste, sala, dep. portão elétrico. 150 mil (QUITADO)

1.1 Candelária

ESCRIT.IMOB. CARLOS CUNHA - C.1073. F:3211.252/4646. Apto. 3/4 sdo 01 ste, sala, dep. portão elétrico. 150 mil (QUITADO)

HENRIQUE VIEIRA- C.2704. 17ª Reg. F.3231-4458/9115-6658. Mirante das Dunas, var, sl p/3 amb, 3 sts, desp, dep, 3 gar.

PERES & PERES IMÓVEIS - C.1607. F.4006-0207. 3/4 sdo 1 suit, 2 slas, coz, lav, dep emp, var, wc serv, churrasq, pisc, 2 gar, 2 elev, sl de festa, playground. R$ 350 mil. AV 00900.

PERES & PERES IMÓVEIS - C.1607. F.4006-0207. 3/4 sdo 3 suit, 1 wc, 3 sls, 3 gar, ár serv, qt, closet, copa, dep emp, esc, escritura, sl est, sl jan, sl vis, sombra, wc serv, churrasq, jard ext, pilots, pisc, playgr, rua calç, sl fest, sauna. R$ 530 mil. AV.02114.

CAIO FERNANDES - C.1191. F.4008-0001. www.caiofernandes.com.br. Plantão sábado/dom/feriados das 8 às 17h. Bom apto 124m2, 3 ste, sl p/ 3 amb, var, lavb, coz, ár. serv, 2 vg gar, exc ár. lzer, R$ 360 mil à vista. APV.19106.

CAIO FERNANDES - C.1191. F.4008-0001. www.caiofernandes.com.br. Plantão sábado/dom/feriados das 8 às 17h. Ótm apto, em const, 3 ste, sl p/ 2 amb, var, coz, ár. serv, 1 vg gar, ár. lzer, repasse por apenas R$ 90 mil + saldo deved, ótm loc, à vista. APV.18665.

CAIO FERNANDES - C.1191. F.4008-0001. www.caiofernandes.com.br. Plantão sábado/dom/feriados das 8 às 17h. Bom apto, bem loc, 77m2, 3/4 snd 1 ste, sl p/ 2 amb, wc, coz, ár serv, 2 vg gar, R$ 170 mil à vista ou CEF. APV.18274.

Candelária

2 Quartos

HENRIQUE VIEIRA- C.2704. 17ª Reg. F.3231-4458/9115-6658. Metrópoles, sl, wc, 2/4, s/1 ste, gar, ár lazer.

CAIO FERNANDES - C.1191. F.4008-0001. www.caiofernandes.com.br. Plantão sábado/dom/feriados das 8 às 17h. Apto bom, 56m2, 2/4 sd 1 ste, sl p/2 amb, wc, coz, 1 vg gar, ár lazer, R$ 155 mil. à vista. APV.18273.

CAIO FERNANDES - C.1191. F.4008-0001. www.caiofernandes.com.br. Plantão sábado/dom/feriados das 8 às 17h. apto, 55m2, 2/4 snd 1 suit, sl p/ 2 amb, wc, coz, ár lzer, R$ 195 mil à vista. APV.18934.

+ de 3 Quartos

HENRIQUE VIEIRA- C.2704. 17ª Reg. F.3231-4458/9115-6658. Apto, var, sl, wc, 4 sts, esc, coz, desp, dep emp, 4 vgs gar, ár lazer compl, 220m2, mobil.





Labim/UFRN

1.1 Candelária

1.1 Apartamento Compra e Venda

Candelária

+ de 3 Quartos

PERES & PERES IMÓVEIS - C.1607. F.4006-0207. 4/4 sdo 4 sts, closet, 3 sls, coz, arm no qto, dep emp, esc, wc serv, ár serv, desp, churrasq, pisc, 3 gar, 2 elev, sl festa, playg, 300m2. R$ 850 mil. AV 01885.

Capim Macio

2 Quartos

PERES & PERES IMÓVEIS- C.1607. F.4006-0207. 2/4, 1 sl, coz, lavand, var, ár serv, churrasq, pisc, 1 gar, 1 elev, 55m2. R$ 145 mil. AV 02005.

CAIO FERNANDES - C.1191. F.4008-0001. Plantão sábado/ dom/feriados das 8 às 17h. www.caiofernandes.com.br. Bom apto c/ 61m2, 2/4 snd 1 ste, sl p/ 2 amb, lavb, coz c/ arm, ár. serv, 1 vg gar, ár. lzer, apenas R$ 180 mil à vista. APV.18290.

3 Quartos

PERES & PERES IMÓVEIS- C.1607. F.4006-0207. 3/4 sdo 1 ste, wc, sl, gar, ár serv, arm qt, coz, esc, qtal, sl est, sombra, lavand, playgr, rua calç. R$ 160 mil. AV.02116.

CAIO FERNANDES - C.1191. F.4008-0001. www.caiofernandes.com.br. Plantão sábado/ dom/feriados das 8 às 17h. Apto c/ 110m2, 3/4 snd 2 ste + dep, sl, coz, wc, ár. serv, 2 vg gar, R$ 220 mil à vista ou CEF. APV.18964

+ de 3 Quartos

CAIO FERNANDES - C.1191. F.4008-0001. www.caiofernandes.com.br. Plantão sábado/ dom/feriados das 8 às 17h. Bom apto c/ 213m2, 4/4 snd 2 ste, sl p/ 2 amb, coz c/ arm, ár serv, 2 vg gar, ár. lzer, R$ 350 mil à vista ou CEF. APV.18888.

Cidade Alta

1 Quarto

CAIO FERNANDES - C.1191. F.4008-0001. www.caiofernandes.com.br. Plantão sábado/ dom/feriados das 8 às 17h. Apto c/ 65m2, 1 ste, sl p/ 2 amb, coz, 1 vg gar, R$ 85 mil à vista. APV.18289.

Cidade Satélite

2 Quartos

HENRIQUE VIEIRA- C.2704. 17ª Reg. F.3231-4458/9115-6658. Sun Towers. sl, 2/4 (1 ste), coz, ár serv, 2 gar, ár lazer.

IMOBILIÁRIA CAIO FERNANDES
DESDE 1992 | CRECI-RN 1191/J
Fone - 4008-0001

1.1 Cidade Satélite

PERES & PERES IMÓVEIS- C.1607. F.4006-0207. 2/4 sd 1 st, 2 sls, coz, lavand, var, ár serv, churr, piscina, 2 gar, 2 elev, sl fest, playground, 0m2. R$ 90 mil + Saldo devedor. AV-01715.

PERES & PERES IMÓVEIS- C.1607. F.4006-0207. 2/4 sd 1 st, 1 sl, coz, var, ár serv, piscina, 1 gar, 1 elev, sl fest, playground, 56m2. R$ 95 mil. AV-02027.

PERES & PERES IMÓVEIS- C.1607. F.4006-0207. 2/4, 2 sl, coz, lav, wc serv, churrasq, gar, sl fest, playg, 48m2 R$ 87.912,00. AV.02067.

CAIO FERNANDES - C.1191. F.4008-0001. Plantão sábado/ dom/feriados das 8 às 17h. www.caiofernandes.com.br. Bom apto, 52m2, 2/4 snd 1 ste, sl, wc, coz c/ arm, 1 vg gar, ár. lzer, R$ 105 mil à vista. APV.19005.

CAIO FERNANDES - C.1191. F.4008-0001. Plantão sábado/ dom/feriados das 8 às 17h. www.caiofernandes.com.br. Bom apto, 48m2, 2/4, sl p/ 2 amb, wc, coz, á.serv, 1 vg gar, ár. lzer, R$ 98 mil à vista. APV.18999.

CAIO FERNANDES - C.1191. F.4008-0001. Plantão sábado/ dom/feriados das 8 às 17h. www.caiofernandes.com.br. Bom apto, 2/4, sl p/ 2 amb, coz, wc, ár. serv, 1 vg gar, ár. lzer, R$ 86 mil à vista. APV.18907.

CAIO FERNANDES - C.1191. F.4008-0001. Plantão sábado/ dom/feriados das 8 às 17h. www.caiofernandes.com.br. Apto 2/4, sl, coz, wc, ár lzer, 1 vg gar, à vista R$ 105 mil. APV.18009.

Cidade da Esperança

2 Quartos

CAIO FERNANDES - C.1191. F.4008-0001. Plantão sábado/ dom/feriados das 8 às 17h. www.caiofernandes.com.br. Bom apt, 57m2, 2/4, 2 sl, wc, coz, 1 vg gar, playg e quadra R$ 105 mil ac.CEF. APV.19025.

CAIO FERNANDES - C.1191. F.4008-0001. www.caiofernandes.com.br. Plantão sábado/ dom/feriados das 8 às 17h. apto 77m2, 2/4, sl p/ 2 amb, coz, wc, 1 vg gar, R$ 100 mil Ac.CEF. APV.18049.

Cidade Verde

3 Quartos

CAIO FERNANDES - C.1191. F.4008-0001. Plantão sábado/ dom/feriados das 8 às 17h. www.caiofernandes.com.br. ótm apto c/ 3/4 snd 2 suit, sl p/ 2 amb, wc, coz c/ arm, 1 vg gar, ótm ár.lazer, R$ 165 mil à vista. APV.18859.

Emaús

2 Quartos

CAIO FERNANDES - C.1191. F.4008-0001. Plantão sábado/ dom/feriados das 8 às 17h. www.caiofernandes.com.br. Bom apto, 2/4 snd 1 ste, sl p/ 2 amb, wc soc, coz, ár lzer, 1 vg gar, R$ 125 mil à vista entrega fev/2011. APV.19100.

1.1 Emaús

CAIO FERNANDES - C.1191. F.4008-0001. Plantão sábado/ dom/feriados das 8 às 17h. www.caiofernandes.com.br. Apto c/ 56m2, 2/4 snd 1 ste, sl p/ 2 amb, var, coz, ár serv, ár. lazer, 1 vg gar, R$ 110 mil à vista. APV.18680.

Lagoa Nova

1 Quarto

APTO - Quarto/sala, coz, garagem, wc, próx. UNP, Lagoa Center, Hiper Bom Preço. 9402-8026

2 Quartos

EXCELENTE APARTAMENTO - 2/4 1 suíte, 16º andar, defronte ao nascente, piscina, churrasqueira, slalão de festa, segurança, c/garagem. Próx. Supermercado e Machadão. Direto com proprietário. 3234-1244/9106-5864

PERES & PERES IMÓVEIS - C.1607. F.4006-0207. 2/4 sendo 2 ste, 2 sls, coz, wc serv, ár. serv, churrasq, piscin, 1 gar, 2 elev, sl de festa, playg, 62m2. R$ 170 mil. AV 02021.

PERES & PERES IMÓVEIS - C.1607. F.4006-0207. 2/4 sendo 1 ste, 2 sls, coz, lavand, var, ár. serv, churrasq, piscin, 1 gar, 2 elev, sl de festa, playg, 52m2. R$ 165 mil. AV 02092.

PERES & PERES IMÓVEIS - C.1607. F.4006-0207. 2/4 sendo 1 ste, wc, 2 sls, 2 gar, ár serv, coz, esc, sl jan, sl vis, sombra, churra, jard int, pisc, playgr, qdr poliesp, rua calç, sl fest. R$ 227 mil. AV 02113.

CAIO FERNANDES - C.1191. F.4008-0001. Plantão sábado/ dom/feriados das 8 às 17h. www.caiofernandes.com.br. Otm apto, novo, 55m2, c/ 2/4 snd 1 ste, sl p/ 2 amb, wc, coz, ár serv, 1 vg gar, ár. lzer, R$ 215 mil à vista. APV.18.955.

CAIO FERNANDES - C.1191. F.4008-0001. Plantão sábado/ dom/feriados das 8 às 17h. www.caiofernandes.com.br. apto bom, 85m2, 2/4 sd 1 ste, sl p/2 amb, wc coz, 1 vg gar, á vista ou CEF ótima localiz. R$ 120 mil.APV.19045.

CAIO FERNANDES - C.1191. F.4008-0001. Plantão sábado/ dom/feriados das 8 às 17h. www.caiofernandes.com.br. apto em ótima localiz, 2/4, sl p/ 2 amb, wc, coz, arm, ár serv, ár lazer, 1 vg gar, à vista ou CEF. R$ 150 mil. APV.18123.

CAIO FERNANDES - C.1191. F.4008-0001. Plantão sábado/ dom/feriados das 8 às 17h. www.caiofernandes.com.br. apto ótm loc, 2/4 snd 1 ste, sl p/ 2 amb, wc, coz c/ arm, 1 vg gar, à vista ou CEF R$ 195 mil. APV.18437.



1.1 Lagoa Nova

3 Quartos

PERES & PERES IMÓVEIS- C.1607. F.4006-0207. Apto 3/4, sdo 1 ste, closet, 2 sl, coz, arm. no quarto, dep. empreg, wc serv, ár. serv, churrasq, piscina, 2 gar, 2 elevad, sl de festa, playg, 96 m2. R$ 300 mil. AV-01276.

PERES & PERES IMÓVEIS- C.1607. F.4006-0207. Apto 3/4, sdo 1 ste, 2 sls, coz, lavand, dep. empreg, escrit, wc serv, ár. serv, desp, churrasq, pisc, 2 gar, 2 elev, sl fest, 148m2. R$ 330 mil. AV-01938.

PERES & PERES IMÓVEIS- C.1607. F.4006-0207. Apto 3/4, sdo 1 ste, sl, coz, arm. no quarto, dep.. empreg, varanda, wc serv, ár. serv, 2 gar, 140m2. R$ 180 mil. AV-02009.

PERES & PERES IMÓVEIS- C.1607. F.4006-0207. Apto 3/4, sdo 3 ste, 2 sls, coz, lavand, dep. empreg, var, wc serv, ár. serv, desp, churrasq, piscin, 2 gar, 2 elev, sl de festa, playground, 120m2. R$ 340 mil. AV-02088.

PERES & PERES IMÓVEIS- C.1607. F.4006-0207. 3/4 sdo 1 ste, 2 sl, coz, lavand, dep emp, var, wc serv, ár. serv, churrasq, piscina, 2 gar, 2 eelv, sl fest, playground, 92m2, R$ 285 mil. AV.02034.

PERES & PERES IMÓVEIS- C.1607. F.4006-0207. 3/4 sdo 1 ste, 1 sl, coz, copa, arm no qto, dep emp, wc serv, ár. pisc, 2 gar, 2 elev, sl fest, 98m2. R$ 340 mil. AV.02089.

PERES & PERES IMÓVEIS- C.1607. F.4006-0207. Apto 3/4, sdo 1 ste, 1 wc, 2 sl, 2 gar, ár serv, arm coz, arm qt, ceramica, coz, dep emp, esc, qtado, sl jan, sl vis, sombra, wc serv, churrasq, jard ext, lavand, pisc, playgr, rua calç, sl fest. R$ 255 mil. AV-02106.

CAIO FERNANDES - C.1191. F.4008-0001. Plantão sábado/ dom/feriados das 8 às 17h. www.caiofernandes.com.br. Bom apto, ótm loc, 3/4 snd 1 ste, sl p/ 2 amb, var, coz, 3 vg gar, ár lzer, R$ 260 mil à vista ou CEF. APV.19089.

CAIO FERNANDES - C.1191. F.4008-0001. Plantão sábado/ dom/feriados das 8 às 17h. www.caiofernandes.com.br. Ótm apto, em construção, entrega 2014, 116m2 c/ 3/4 snd 2 ste + dep, sl p/ 3 amb, var, coz, ár. serv, ótm ár. lzer, R$ 400 mil à vista. APV.18597.

CAIO FERNANDES - C.1191. F.4008-0001. Plantão sábado/ dom/feriados das 8 às 17h. www.caiofernandes.com.br. Ótm Apto c/ 106m2, 3 suit + dep, sl p/ 2 amb, wc, coz c/ arm, 2 vg gar, ár.lazer R$ 275 mil à vista ou CEF. APV.18814.

1.1 Lagoa Nova

+ de 3 Quartos

PERES & PERES IMÓVEIS- C.1607. F.4006-0207. 4/4 sdo 4 ste, closet, 2 sl, coz, copa, lavand, dep emp, wc serv, ár. serv, desp, churrasq, piscina, 3 gar, 2 elev, sl fest, playg, 226m2, R$ 550 mil. AV.02031.

Lagoa Seca

3 Quartos

PERES & PERES IMÓVEIS- C.1607. F.4006-0207. 3/4 sd 3 sts, 2 sls, coz, lav, dep emp, var, wc serv, ár serv, churrasq, pisc, 2 gar, sl festa, playg, 108m2. R$ 290 mil. AV 01919.

CAIO FERNANDES - C.1191. F.4008-0001. Plantão sábado/ dom/feriados das 8 às 17h. www.caiofernandes.com.br. Apto c/ 100m2, 3 suit + dep, sl p/ 2 amb, coz, ár. serv, 2 vg gar cob, ár. lzer R$ 350 mil à vista. APV.18236.

Morro Branco

2 Quartos

MELO ESC. IMB. CRECI 836- F:9973.3958 plantão todos os dias, até às 18:00hs. Vendo aptos 2/4 sendo 1 suíte, sala, coz, wc social, serv. varanda, elevador, 1 gar. churrasq. forno e depos. 62m2 e 67m2. Entrega JAN/2011.

3 Quartos

CAIO FERNANDES- C.1191. F.4008-0001. Plantão sábado/ dom/feriados das 8 às 17h. www.caiofernandes.com.br. Bom apto c/ 85 m2, 3/4 + dep, sl p/ 2 amb, wc, coz c/ arms, ár serv, 1 vg gar, exc loc R$ 200 mil à vista ou CEF. APV.18696.

CAIO FERNANDES- C.1191. F.4008-0001. Plantão sábado/ dom/feriados das 8 às 17h. www.caiofernandes.com.br. Ótm apto c/ 95m2, 3/4 snd 2 ste + dwp, sl p/ 2 amb, wc, coz, 2 vg gar, slão fest, bar, exc loc, R$ 249.100,00 à vista. Entrega p/ agosto/2011. APV.18068.

+ de 3 Quartos

PERES & PERES IMÓVEIS - C.1607. F.4006-0207. Apto 4/4 sdo 2 sts, closet, 2 sls, coz, copa, arm no qto, lavand, esc, avr, wc serv, ár serv, desp, churrasq, pisc, 3 gar, 2 elev, sl festa, playg, 192,6m2. R$ 480 mil. AV-01928.

3 Quartos

PERES & PERES IMÓVEIS - C.1607. F.4006-0207. 3/4, sdo 1 ste, 1 wc, 2 sls, ár serv, cer, coz, dep emp, esc, qtado, sl jan, sl vis, sombra, var, wc serv, churrasq, jard ext, lavand, pisc, playgr, rua calç, sl fest. R$ 295 mil. AV02103.

IMOBILIÁRIA CAIO FERNANDES
DESDE 1992 | CRECI-RN 1191/J
Fone - 4008-0001

1.1 Neópolis

Neópolis

2 Quartos

PERES & PERES IMÓVEIS - C.1607. F.4006-0207. Apto 2/4 sdo 1 ste, 2 sl, coz copa, var, ár serv, churrasq, piscina, gar, sl fest, playground 59m2 R$ 110 mil. AV.02056.

CAIO FERNANDES - C.1191. F.4008-0001. www.caiofernandes.com.br. Plantão sábado/ dom/feriados das 8 às 17h. Bom apto, 2/4 snd 1 ste, sl p/ 2 amb, wc, coz c/ arm, ár serv, 1 vg gar, ár. lzer, repasse de R$ 55 mil + saldo devedor. Entrega dez/2011. APV.19104.

CAIO FERNANDES - C.1191. F.4008-0001. www.caiofernandes.com.br. Plantão sábado/ dom/feriados das 8 às 17h. Bom apto, 2/4 snd 1 ste, sl p/ 2 amb, wc, coz c/ arm, ár serv, 1 vg gar, ár. lzer, R$ 149 mil à vista ou CEF, mediante sinal. APV.18939.

1.1 Neópolis

CAIO FERNANDES - C.1191. F.4008-0001. www.caiofernandes.com.br. Plantão sábado/ dom/feriados das 8 às 17h. Apto novo, c/ 55m2, 2/4 snd 1 ste, sl, wc, coz, ár serv, 1 vg gar, R$ 150 mil à vista ou CEF. APV.19078.

Nova Descoberta

3 Quartos

CAIO FERNANDES - C.1191. F.4008-0001. www.caiofernandes.com.br. Plantão sábado/ dom/feriados das 8 às 17h. Bom apto, 74m2, 3/4 sd 1 ste, sla p/2 ambs, coz c/arm, ár.serv, slão de festas, qdra, apenas R$ 140 mil a vista ou CEF. APV-19.128.

CAIO FERNANDES- C.1191. F.4008-0001. Plantão sábado/ dom/feriados das 8 às 17h. www.caiofernandes.com.br. Bom apto 80m2, 3/4 snd 1 ste, sl p/ 2 amb, coz, wc, ár. serv, ár. lzer, 2 vg gar, R$ 248 mil à vista. APV.16568.

1.1 Nova Parnamirim

Nova Parnamirim

CAIO FERNANDES - C.1191. F.4008-0001. Plantão sábado/ dom/feriados das 8 às 17h. www.caiofernandes.com.br. Exc oport, apto c/ entrega p/ nov/ 2011, c/ 65m2, melhor localiz de Nova Parnamirim, ár. lzer comp, elev, acesso paviment, exc padrão de acabto, R$ 130 mil à vista ou CEF. Pagto facilitado. APV17684.

2 Quartos

PERES & PERES IMÓVEIS- C.1607. F.4006-0207. 2/4, 2 sls, coz, ár serv, 1 gar, 60m2, R$ 75 mil AV02046.

PERES & PERES IMÓVEIS- C.1607. F.4006-0207. 2/4, snd 1 ste, wc, 2 sls, 1 gar, ár serv, coz, sl jan, sl vist, churrasq, jard ext, lavand, pisc, playgr, rua calç, sl fest. R$ 119 mil. AV02118.

PERES & PERES IMÓVEIS- C.1607. F.4006-0207. 2/4, 1 wc, 1 sl, 1 gar, arm, coz, esc, sl jan, sombra, wc serv, jard ext, lavand, rua calç. R$ 90 mil. AV02119.





A CAIO ADVERTE:

VEM AÍ, A MELHOR OFERTA
IMOBILIÁRIA DE PONTA NEGRA.
AGUARDE.

TOPDEZ

Labim/UFRN

1.1 Nova Parnamirim

1.1 Apartamento Compra e Venda

Nova Parnamirim

2 Quartos

PERES & PERES IMÓVEIS- C.1607. F.4006-0207. 2/4, snd 1 ste, wc, 2 sls, ár serv, coz, qtado, sl jan, sl vis, sol, guarita, rua calç. R$ 130 mil. AV02121.

CAIO FERNANDES- C.1191. F.4008-0001. Plantão sábado/ dom/feriados das 8 às 17h. www.caiofernandes.com.br. Exc apto novo, 73m2, novo, 2/4 snd 1 ste, sl p/ 2 amb, coz, ár serv, a partir R$ 145 mil à vista ou CEF. APV.19102.

3 Quartos

ESCRIT.IMOB. CARLOS CUNHA - C.1073. F: 211-3252/4646. 3/4 (sendo 01 ST.) SL, quartos e coz c/ armários, piscina, 02 VAGAS GAR. R$ 165 MIL (quitado)

PERES & PERES IMÓVEIS - C.1607. F.4006-0207. Apto, 3/4 sd 1 ste, 1 wc, 2 sls, 2 gar, ár serv, cer, coz, sl jan, sl vis, sombra, var, churrasq, jard ext, lavand, pisc, playgr, rua calç, sl fest. R$ 120 mil + SD. AV-02105.

CAIO FERNANDES - C.1191. F.4008-0001. Plantão sábado/ dom/feriados das 8 às 17h. www.caiofernandes.com.br. Apto bom 87m2, 3/4 snd 1 ste, sl p/ 2 amb, coz, ár serv, 1 vg gar, R$ 130 mil à vista ou CEF. APV.19111.

CAIO FERNANDES - C.1191. F.4008-0001. Plantão sábado/ dom/feriados das 8 às 17h. www.caiofernandes.com.br. Apto c/ 78M2, 3/4 snd 1 ste, sl p/ 2 amb, wc, coz amer, ár. serv, 2 vg gar, ár lzer, R$ 225 mil à vista. APV.19103.

Petrópolis

1 Quarto

ESCRIT.IMOB. CARLOS CUNHA - C.1073. F: 211-3252/4646. 01 st c/ armário, escritorio, var. piscina, salão de festa, garagem, portão elet. R$ 185 mil (Quitado.

CAIO FERNANDES - C.1191. F.4008-0001. Plantão sábado/ dom/feriados das 8 às 17h. www.caiofernandes.com.br. Apto em ót local, 1 ste, coz americ, 1 vg, ár.lzer. por R$ 100 mil. A vista. APV.19175.

2 Quartos

PERES & PERES IMÓVEIS - C.1607. F.4006-0207. 2/4 snd 1ste, closet, 1 sl, coz no qto, var, ár serv, churrasq, pisc, 1 gar, 2 elev, playground, 56m2. R$ 180 mil. AV-01986.

CAIO FERNANDES - C.1191. F.4008-0001. Plantão sábado/ dom/feriados das 8 às 17h. www.caiofernandes.com.br. Apto c/ 2 sts + dep, sl p/2 amb, coz c/ arm, ár serv, 2 vgs gar, ár lazer. R$ 190 mil. á vista ou CEF. APV.19058.

3 Quartos

MELO ESC. IMB. CRECI 836 - F:9973.3958 plantão todos os dias, até às 18:00hs. Vende apto. 3 suites (sendo 1 suite master), salas p/3 ambientes e demais dep. MOBILIADO c/duas vagas, condomínio baixissimo e ótima localização em PETRÓPOLIS, com 229m2 de área privativa. R$ 488.000,00 à vista, excelente preço. Consulte MELO.

1.1 Petrópolis

PERES & PERES IMÓVEIS - C.1607. F.4006-0207. 3/4, sd 3 sts, closet, 2 sls, coz, arm no qto, lavand dep emp, esc, var, wc serv, ár serv, desp, churrasq, pisc, 3 gar, 2 elev, sl festa, 189m2. R$ 550 mil. AV02071.

+ de 3 Quartos

PERES & PERES IMÓVEIS - C.1607. F.4006-0207. 5/4, sdo 5 sts, closet, 3 sls, coz, copa, lavand, dep emp, escrit, var, wc serv, ár serv, desp, churrasq, pisc, 4 gar, 2 elev, sl festa, playg, 380m2. R$ 1.280.000,00. AV-01882.

PERES & PERES IMÓVEIS - C.1607. F.4006-0207. 4/4, sdo 4 sts, closet, coz, copa, arm no qto, lavand, dep emp, var, wc serv, ár serv, desp, pisc, 2 gar, 2 elev, sl festa, playg, 268m2. R$ 630 mil. AV-01994.

PERES & PERES IMÓVEIS - C.1607. F.4006-0207. 4/4, sdo 2 sts, closet, 3 sls, coz, lavand, dep emp, var, wc serv, ár serv, desp, pisc, 2 gar, 2 elev, sl festa, 240m2. R$ 580 mil. AV-02081.

CAIO FERNANDES - C.1191. F.4008-0001. Plantão sábado/ dom/feriados das 8 às 17h. www.caiofernandes.com.br. Exc apto, 480m2, 4/4 suit c/ closet + dep, sl p/ 4 amb, coz c/ arm, ár serv, 4 vg gar, ótm ár. lzer, à vista ou CEF R$ 3.300.000,00. apv.18926.

Planalto

2 Quartos

CAIO FERNANDES - C.1191. F.4008-0001. Plantão sábado/ dom/feriados das 8 às 17h. www.caiofernandes.com.br. Bom apto c/55m2, 2/4, sl p/ 2 amb, coz, ár serv, 1 vg gar, ár lzer, R$ 85 mil ac. CEF. APV.19097.

CAIO FERNANDES - C.1191. F.4008-0001. Plantão sábado/ dom/feriados das 8 às 17h. www.caiofernandes.com.br. Bom Apto c/50m2, 2/4, sl p/2 amb, wc, coz c/arm, ár. serv, ár. lazer, 1 vg gar R$ 82 mil à vista. APV.18714.

Praias

1 Quarto

CAIO FERNANDES - C.1191. F.4008-0001. Plantão sábado/ dom/feriados das 8 às 17h. www.caiofernandes.com.br. Búzios bom flat, 1 ste, sl, coz amer, pisc, churrasq, 1 vg gar, de frente p/o mar. R$ 50 mil à vista. APV.18169.

2 Quartos

HENRIQUE VIEIRA- C.2704. 17ª Reg. F.3231-4458/9115-6658. Cond.Ocean View - Búzios - apto, var, sla, coz, 2/4, wc soc, móveis projetados, ár.lzer.

PERES & PERES IMÓVEIS - C.1607. F.4006-0207. Cotovelo, 2/4, 1 sl, copa/coz, var, pisc, 1 gar, 52m2. R$ 180 mil. AV-01864.

PERES & PERES IMÓVEIS - C.1607. F.4006-0207. Cotovelo, 2/4, sdo 1 st, 1 wc, 1 sl, 2 gar, arm, qt, copa, coz, esc, qtal, sl vis, sombra, avr, wc serv, churrasq, jard ext, jard int, pisc, playgr, rua calç, sl fest. R$ 450 mil. AV-02135.

3 Quartos

REIS MAGOS - C.1328. F: 3222.4480/3211.2355. Ed. Ouro Verde: Var, sla 2 amb, 3/4 sdo 1 ste e 1 reversível, 3 wcs, coz, ar de serv. Gar p/ 1 car R$ 150 mil

1.1 Ponta Negra

Ponta Negra

COND VERANO P. NEGRA - Apto 22º and, 2 vg ggm. R$ 150 mil + 80 de SD.8877-9749/9173-0487.

1 Quarto

PERES & PERES IMÓVEIS - C.1607. F.4006-0207. Apto, 1/4 sdo 1 ste, 1 sl, coz, lavand, ár serv, pisc, 1 gar, 2 elev, sl festa, playg, 54m2. R$ 170 mil. AV-02043.

CAIO FERNANDES - C.1191. F.4008-0001. Plantão sábado/ dom/feriados das 8 às 17h. www.caiofernandes.com.br. Apto c/ 56m2, 1 ste, sl, wc, coz c/ arm, ár serv, 1 vg gar, ár. lzer, R$ 240 mil à vista ou CEF mediante sinal. APV.19042.

2 Quartos

PERES & PERES IMÓVEIS - C.1607. F.4006-0207. Apto, 2/4 sdo 1 ste, 2 sls, arm no qto, lavand, dep emp, wc serv, ár serv, churrasq, pisc, 2 gar, sl festa, playground, 93m2. R$ 270 mil. AV-02100.

PERES & PERES IMÓVEIS - C.1607. F.4006-0207. Apto, 2/4 sdo 1 ste, 1 wc, 1 sl, 1 gar, arm coz, copa/coz, qtal, sl vis, rua calç. R$ 160 mil. AV-02134.

PERES & PERES IMÓVEIS - C.1607. F.4006-0207. Apto, 2/4 sdo 1 ste, 1 wc, 2 sl, 2 gar, ár serv, arm coz, arm qt, closet, coz, dep emp, desp, escritura, quitado, sl jan, sl vis, sombra, var, wc serv, churr, jard ext, lavand, pisc, playgr, rua calç, sl fest, sauna R$ 330 mil. AV.02152

CAIO FERNANDES - C.1191. F.4008-0001. Plantão sábado/ dom/feriados das 8 às 17h. www.caiofernandes.com.br. Bom apto c/ 2/4, sl p/ 2 amb, coz, wc, 1 vg gar, sl fest, slão jogos, R$ 160 mil à vista. APV.19115.

CAIO FERNANDES - C.1191. F.4008-0001. Plantão sábado/ dom/feriados das 8 às 17h. www.caiofernandes.com.br. Apto c/ 2/4, sl, coz amer, wc, 1 vg R$ 115 mil à vista. APV.18199.

3 Quartos

HENRIQUE VIEIRA- C.2704. 17ª Reg. F.3231-4458/9115-6658. Sports Park, var, sl, 3/4 (1 ste), ár serv, 1 ou 2 gar, esc.

HENRIQUE VIEIRA- C.2704. 17ª Reg. F.3231-4458/9115-6658. Apto, var, sl, wc, 1 ste, 2 semi-ste, coz, dep, 3 vag gar, ár lazer compl.

PERES & PERES IMÓVEIS - C.1607. F.4006-0207. Apto, 3/4 sdo 1 ste, 2 sl, coz, copa, arm no quarto, lavand, dep emp, var, wc serv, ár serv, churr, piscina, 2 gar, 2 elev, sl fest, playgrouond R$ 310 mil. AV.02068.

CAIO FERNANDES - C.1191. F.4008-0001. Plantão sábado/ dom/feriados das 8 às 17h. www.caiofernandes.com.br. Bom apto c/ 95 m2, 3/4 snd 1 ste + dep, sl p/ 2 amb, wc, coz c/ arm, ár serv, 1 vg gar, ár. lzer R$ 260 mil à vista. APV.18086.

1.1 Tirol

Tirol

2 Quartos

PERES & PERES IMÓVEIS - C.1607. F.4006-0207. 2/4 sd 1 st, 1 sl, coz, lavand, var, ár serv, pisc, 1 gar, sl festa, 56m2. R$ 170 mil. AV-01955.

PERES & PERES IMÓVEIS - C.1607. F.4006-0207. 2/4 sd 1 st, 2 sls, coz, var, ár serv, pisc, 1 gar, sl festa, 56m2. R$ 180 mil. AV-02099.

CAIO FERNANDES - C.1191. F.4008-0001. Plantão sábado/ dom/feriados das 8 às 17h. www.caiofernandes.com.br. Bom apto c/ 110m2, 2/4 snd 1 ste + dep, sl p/ 2 amb, coz c/ arms, wc, ár serv, 2 vg gar, quadra, exc loc, R$ 200 mil à vista ou CEF. APV.19107.

CAIO FERNANDES - C.1191. F.4008-0001. Plantão sábado/ dom/feriados das 8 às 17h. www.caiofernandes.com.br. Exc apto c/ 56m2, 2/4 snd 1 ste, sl p/ 2 amb, coz c/ arm,ár serv, 1 vg gar cob, ár. lzer, R$ 190 mil à vista. APV.18036.

3 Quartos

HENRIQUE VIEIRA- C.2704. 17ª Reg. F.3231-4458/9115-6658. Espaço América, var, sl, wc, 3 sts, 3 vgs gar, ár lazer.

PERES & PERES IMÓVEIS - C.1607. F.4006-0207. 3/4 sd 3 suit, 3 sls, coz, copa, arm no qto, lavand, dep emp, esc, wc serv, ár serv, churrasq, pisc, 2 gar, 2 elev, sl festa, 180m2. R$ 450 mil. AV-01829.

PERES & PERES IMÓVEIS- C.1607. F.4006-0207. 3/4 sd 3 sts, closet, 2 sls, coz, copa, arm no qto, lavand, dep emp, escrit, wc serv, ár serv, desp, 3 gar, 2 elev, sl festa, playground, 245m2. R$ 650 mil. AV.01833.

PERES & PERES IMÓVEIS- C.1607. F.4006-0207. 3/4 sd 3 sts, closet, 3 sls, coz, copa, lavand, dep emp, escrit, var, wc serv, ár serv, desp, pisc, 3 gar, 2 elev, sl festa, 185m2. R$ 440 mil. AV.02076.

CAIO FERNANDES - C.1191. F.4008-0001. Plantão sábado/ dom/feriados das 8 às 17h. www.caiofernandes.com.br. Apto c/ 2/4, sl, coz amer, wc, 1 vg gar, sl fest, slão jogos, R$ 160 mil à vista. APV.19115.

+ de 3 Quartos

PERES & PERES IMÓVEIS - C.1607. F.4006-0207. 4/4 sd 4 stes, claset, 3 sls, coz, dep emp, var, wc serv, ár serv, desp, pisc, 3 garns, 3 elev, sl festa. R$ 650 mil. AV.01424.

PERES & PERES IMÓVEIS - C.1607. F.4006-0207. 5/4 sd 5 stes, claset, 2 sls, coz, copa, arm no quarto, lav, dep emp, esc, var, wc serv, área serv, churrasq, pisc, 5 garns, 2 elevs, sl. de festa, playground, 500m2. R$ 1.400.000,00. AV.01850.

1.2 Apartamento Aluga

Areia Preta

2 Quartos

CAIO FERNANDES- C.1191. F.4008-0001. Plantão sábado/ dom/feriados das 8 às 17h. Ótimo Apto c/ 2/4 sd 1 sl, coz c/arm, sl, p/ 2 amb, dep, ár serv, c/ 3 vgs gar, cob, pisc, churrasq, slão festas. R$ 1.200,00 + cond + IPTU. APA 9926.

Barro Vermelho

2 Quartos

REIS MAGOS - C.1328. F: 3222.4480/3211.2355. Cond. Vila Romana III: sla, 2/4 sdo 1 ste, wc soc, coz, ar de serv, gar p/ 1 car. R$ 1.000,00 + taxas

CAIO FERNANDES- C.1191. F.4008-0001. Plantão sábado/ dom/feriados das 8 às 17h. Apto c/2/4 sdo 1 ste, sl p/2 amb c/var, elev, pisc, sl fest, coz c/arm, sl p/2 amb, var, pisc, playg, elev e gar cob. R$ 850,00 + cond + IPTU. APA-10874.

1.2 Barro Vermelho

CAIO FERNANDES- C.1191. F.4008-0001. Plantão sábado/ dom/feriados das 8 às 17h. Apto c/2/4 sdo 1 ste, sl, wc, coz c/arm, ár serv, pisc, churrasq, sl fest, playgroud, gar cob, port elet e elev. R$ 1.100,00 + cond + IPTU. APA-9748.

CAIO FERNANDES- C.1191. F.4008-0001. Plantão sábado/ dom/feriados das 8 às 17h. Apto c/2/4 sdo 1 ste, sl p/2 amb c/var, elev, pisc, sl fest, coz c/arm, sl, var, pisc, playg, elev e gar cob. R$ 800,00 + cond + IPTU. APA-8990.

Candelária

2 Quartos

TEC IMOBILIÁRIA - C.1718 F:3221-2222/9981-0538. Edf Maria Dina alugo 2/4 + 1 reversível R$ 550,00 + taxas.

CAIO FERNANDES - C.1191. F.4008-0001. Plantão sábado/ dom/feriados das 8 às 17h. Apto c/50m2 c/2/4 sdo 1 ste, sl, wc, coz, ár serv, gar, cob, elev, revest, pilotis, guarita e interf. R$ 1 mil + IPTU. APA.100005.

CAIO FERNANDES - C.1191. F.4008-0001. Plantão sábado/ dom/feriados das 8 às 17h. Apto c/70m2, 2 sts, arm em wc, sl p/2 amb coz, c/arm, ár serv, gar cob, revest, pilotis, guarita. R$ 650,00 + cond + IPTU. APA10852.

3 Quartos

TEC IMOBILIÁRIA - C.1718 F:3221-2222/9981-0538. Viz ao Carrefour Edf Bairro Latino - alugo ap 3/4 + dep R$ 650,00 + taxas.

CAIO FERNANDES - C.1191. F.4008-0001. Plantão sábado/ dom/feriados das 8 às 17h. Apto novo c/98m2 c/3/4 sdo 2 sts, sl p/2 amb, coz, ár serv, wc, pisc, churrasq, sl festas, palgr, qdra, gar p/2 carr, elev. R$ 1/400,00 + cond + IPTU. APA100023.

CAIO FERNANDES - C.1191. F.4008-0001. Plantão sábado/ dom/feriados das 8 às 17h. Apto c/ ótima localiz, 3 stes, sl ampla p/3 amb c/ var, lavabo, wc, coz c/ arms, dep empreg, á. serv. Prédio sob pilotis, 2 vgs gar cob, elev. Apto c/ 200 m2, ldo sombra. R$ 1.500,00 + cond + IPTU. APA00116.

PERES & PERES IMÓVEIS - C.1607. F.4006-0207. 3/4 c/blindex, 1 sl, coz c/arm, dep emp, wc serv, ár serv, pisc, 2 vgs gar, playg, qdra poliesp, 123m2. R$ 1.300,00 + taxas (cond Green Towes). AL.00701.

PERES & PERES IMÓVEIS - C.1607. F.4006-0207. 3/4 c/1 ste, 1 wc soc, 1 sl p/2 amb, 3 vgs gar, ár serv, coz, dep emp, rua calçada. R$ 720,00 + taxas (cond Bairro Latino). AL.00849.

+ de 3 Quartos

CAIO FERNANDES - C.1191. F.4008-0001. Plantão sábado/ dom/feriados das 8 às 17h. Exc apto c/ 4 stes c/ closet e arm, sl ampla p/ 3 amb, lavabo, coz c/ arm, dep emp, dep, á. serv. A. alzer c/ pisc e churr. 4 vgs de gar cobertas. Prédio sob pilotis c/ 2 elev, revestido e c/ guarita. R$ 3 mil + cond + IPTU. APA10643.

Capim Macio

CAIO FERNANDES- C.1191. F.4008-0001. Plantão sábado/ dom/feriados das 8 às 17h. Apto c/qtos, sl, coz c/arm, ár serv, gar cob, pilotis e grad. R$ 750,00 + cond + IPTU. APA.10880.

2 Quartos

REIS MAGOS - C.1328. F: 3222.4480/3211.2355. Cond. Maison Cecília Meireles; sla, 2/4 wc soc, coz, ar de serv e gar p/ 1 car. R$ 600,00 c/ condomínio incluso

CAIO FERNANDES- C.1191. F.4008-0001. Plantão sábado/ dom/feriados das 8 às 17h. Apto 66m2 c/2/4 sdo 1 ste, sl p/2 amb, coz c/arm, ár serv, gar cob e portão eletr. R$ 800,00 + cond + IPTU. APA.10816.

1.2 Capim Macio

CAIO FERNANDES- C.1191. F.4008-0001. Plantão sábado/ dom/feriados das 8 às 17h. Ap c/ 2/4 sdo 1 ste, sl, var, coz, ár serv, wc, pisc, churrasq, playg, elev e gar. R$ 1 mil + cond + IPTU. APA.10752.

CAIO FERNANDES- C.1191. F.4008-0001. Plantão sábado/ dom/feriados das 8 às 17h. Ap.55m2 c/2/4 sdo 1 gar cob, pilotis, guarita e elev. R$ 1.200,00 + IPTU + cond. APA-10838.

CAIO FERNANDES- C.1191. F.4008-0001. Plantão sábado/ dom/feriados das 8 às 17h. Ap 2/4 c/ arm, sl, wc, coz c/arms e ár. serv. Prédio sob pilotis c/ 1 vg gar coberta. R$ 1.000,00 + cond. Podendo ser alugado por temporada. APA-197.

CAIO FERNANDES- C.1191. F.4008-0001. Plantão sábado/ dom/feriados das 8 às 17h. Ap c/ ótimo acab, novo, c/2 sts, sl c/var, wc, coz amerc, ár serv, préd c/ elev amerc, ár serv, préd c/elev, 1 vg gar cob, guarita, portão eletr, interf, 53m2, lado da sombra. R$ 850,00 + cond. APA.8152.

CAIO FERNANDES- C.1191. F.4008-0001. Plantão sábado/ dom/feriados das 8 às 17h. Ap 2/4, sl, wc, coz c/arm na pia, ár serv, c/vg gar cob, playg. R$ 450,00 + cond + IPTU. APA.10740.

3 Quartos

HENRIQUE VIEIRA- C.2704. 17ª Reg. F.3231-4458/9115-6658. Apto, var, wc, sl, 3 sts, coz, desp, dep emp, móveis projetados, ár lazer. R$ 2.300 p/mês.

CAIO FERNANDES - C.1191. F.4008-0001. Plantão sábado/ dom/feriados das 8 às 17h. Apto. 70m2 c/3/4, sdo 1 ste, wc, coz c/ arm, pisc, churrasq, pilotis, gar e guarita. R$ 900,00 + cond + IPTU. APA-10820.

CAIO FERNANDES- C.1191. F.4008-0001. Plantão sábado/ dom/feriados das 8 às 17h. Apto c/3/4 sendo 1 ste, sl, ár serv, coz amerc, pisc, agr cobd e elev. R$ 900,00 + IPTU + cond. APA8123.

CAIO FERNANDES- C.1191. F.4008-0001. Plantão sábado/ dom/feriados das 8 às 17h. Apto c/3/4 sdo 1 ste, sl c/var, wc coz amerc, ár serv c/vg gar cob, pisc. R$ 1 mil + cond + IPTU. APA10713.

+ de 3 Quartos

PERES & PERES IMÓVEIS - C.1607. F.4006-0207. Apto, 4/4 sdo 1 ste, 1 sl p/2 amb, ár serv, coz, dep emp, desp, esc, var, wc serv, jdim ext, 3 vgs gar, rua calçada, lado sombra. R$ 900,00 + taxas. (Cond Itatiaia). AL.00859.

Centro

2 Quartos

ESCRIT.IMOB. CARLOS CUNHA - C.1073. F: 211-3252/4646. 2/4, sala, cozinha. R$ 380,00 + taxas

Cidade da Esperança

2 Quartos

CAIO FERNANDES - C.1191. F.4008-0001. Plantão sábado/ dom/feriados das 8 às 17h. Apto c/ bom acabto, 2/4, sl, wc c/ box, coz c/ arms, ár serv, 1 vg gar, port elet, 500,00 + cond + IPTU. APA.1717.

1.2 Cidade Satélite

Cidade Satélite

2 Quartos

CAIO FERNANDES - C.1191. F.4008-0001. Plantão sábado/ dom/feriados das 8 às 17h. Apto. c/2/4, sl, var, coz c/arm, ár serv, pisc, playg, qdra, sl festas, gar. R$ 900,00 + cond. IPTU. APA.10832.

CAIO FERNANDES - C.1191. F.4008-0001. Plantão sábado/ dom/feriados das 8 às 17h. Apto. 56m2 c/2/4 sdo 1 ste, sl, coz, var, pisc, churrasq e gar. R$ 600,00 + cond + IPTU. APA.10619.

Cidade Verde

2 Quartos

CAIO FERNANDES - C.1191. F.4008-0001. Plantão sábado/ dom/feriados das 8 às 17h. Apt c/ 2/4, sl, coz, wc amerc, ár serv, e 2 vgs gar e 70m2 ár const. R$ 650,00 + cond + IPTU. APA-10522.

PERES & PERES IMÓVEIS - C.1607. F.4006-0207. Apto, 2/4 s/2 suit, sl, coz c/ arm, wc soc, escrit, lavand, ár. lzer c/ churrasq, piscina, sl fest, playground, área 65m2 R$ 700,00 + taxas (Cond Campos do Cerrado). Temos outra unidade no mesmo condomínio. AL.00231.

3 Quartos

PERES & PERES IMÓVEIS - C.1607. F.4006-0207. (AL-00826) Apto, 3/4 s/1 suit, sl p/ 2 amb, coz, lavand, ár serv, piscina, gar, 2 elev, sl fest, playground, 70m2 R$ 900,00 + taxas (Residencial Holambra). AL-00833.

Emaús

3 Quartos

CAIO FERNANDES - C.1191. F.4008-0001. Plantão sábado/ dom/feriados das 8 às 17h. Apto novo, c/ 79m2, c/ 3/4 sdo 1 ste, sl, wc, coz, e ár. serv, c/ 1 vg gar, e port. eletrico. Ld sombra, R$ 520,00 + cond + IPTU. APA-10684.

Lagoa Nova

2 Quartos

Tec.Imobiliária

TEC IMOBILIÁRIA - C.1718 F:3221-2222/9981-0538. Ap viz a UNP e Nordestão. Alugo ap novo, 2/4 (1 ste) c/ arms de coz R$ 700,00 + taxas.

TEC IMOBILIÁRIA - C.1718 F:3221-2222/9981-0538. Ap viz a UNP e Nordestão. Alugo ap novo, 2/4 (1 ste) c/ arms de coz R$ 700,00 + taxas.

TEC IMOBILIÁRIA - C.1718 F:3221-2222/9981-0538. Viz a UFRN - Ed Jacumã: alugo AP novo, 1/4 + 1 reversível R$ 450,00 + taxas.

CAIO FERNANDES- C.1191. F.4008-0001. Plantão sábado/ dom/feriados das 8 às 17h. Apto c/ 2/4, sdo 1 ste, coz, ár serv, wc, gar. R$ 800,00 + cond + IPTU. APA-10025.

1.2 Lagoa Nova

PERES & PERES IMÓVEIS - C.1607. F.4006-0207. Apto, 2/4, snd 1 suit, 1 wc soc, 1 sl, 1 gar, ár serv, coz c/arm, var, ár lazer c/ churrasq, 2 elev, pisc. R$ 900,00 + taxas (Cond Ahead- 1ª locação). AL.00847.

PERES & PERES IMÓVEIS- C.1607. F.4006-0207. 2/4, sl p/ 2 amb, 2 gar cobertas, ár serv, coz c/ arm, wc c/ blindex, var, jard ext, lavand, playground, R$ 750,00 + taxas (cond Villagio de Roma) Temos outra unidade no mesmo condomínio. AL.00836,

PERES & PERES IMÓVEIS - C.1607. F.4006-0207. Apto, 2/4, snd 1 suit, sl, coz, lavand, wc soc c/ blindex, var, 2 elev, slão fest, piscina, playgrouond, lavand, churrasq, gar, área 56m2 R$ 800,00 + taxas (Residencial Mirante do Bosque). AL.00846.

ALUGA-SE STE E KITNET-F:8853-8230/9951-7658.

3 Quartos

TEC IMOBILIÁRIA - C.1718 F:3221-2222/9981-0538. Ap 2/4 + 1/4 reversível, R$ 500,00 + cond e sem IPTU - Cond D Antônio (prox da UFRN), gar, pisc, play, apto, sl, var, coz, ár serv.

CAIO FERNANDES- C.1191. F.4008-0001. Plantão sábado/ dom/feriados das 8 às 17h. Apto 196m2 c/3 sts, closet sl p/3 amb, esc, lavabo, coz c/pisc, sl fest, playg, gar, elev, revest, pilotis, jdim e interf. R$ 2 mil + cond + IPTU. APA10886.

PERES & PERES IMÓVEIS - C.1607. F.4006-0207. Apto, 3/4, sdo 1 ste, 1 wc soc, coz c/arm, pisc, lavand, 1 gar, 2 elev, sl festa, 61m2. R$ 850,00 + taxas (cond Luiz Felipe Resid Service) AL-00696.

Lagoa Seca

3 Quartos

PERES & PERES IMÓVEIS- C.1607. F.4006-0207. 3/4, sdo 1 ste c/arm, 1 wc soc c/arm, 1 sl, 1 vg gar, ár serv, coz c/arm, lado sombra, var, lavand, pisc, playg, sl festa. R$ 700,00 + taxas. (cond Aruba). fotos no site: www.pereseperes.com.br) AL 00856.

3 Quartos

CAIO FERNANDES- C.1191. F.4008-0001. Plantão sábado/ dom/feriados das 8 às 17h. Apto c/ 58m2, 3/4 sdo 1 ste, sl p/2 amb, wc, coz c/arm, ár serv, pisc, churrasq, sl ginast, festa, playg, gar, guarita e interf. R$ 700,00 + IPTU + Cond. APA-100027.

Neópolis

2 Quartos

CAIO FERNANDES- C.1191. F.4008-0001. Plantão sábado/ dom/feriados das 8 às 17h. Apto c/2/4, snd 1 ste, sl p/2 amb, var, wc, coz, ár serv, pisc, churrasq, sauna, sl ginast, sauna, sl festa, playg, qdra, agr, cob, elev. R$ 700,00 + cond.+ IPTU. APA-10848.

CAIO FERNANDES- C.1191. F.4008-0001. Plantão sábado/ dom/feriados das 8 às 17h. Apto c/67m2, c/2/4 sd 1 ste, arm em wc, sla p/2 ambs, var, wc, coz c/ arms, pisc, churr e gar coberta. R$ 500,00 + cond + IPTU. APA-10999

LOTE EM CONDOMÍNIO FECHADO
Parque Morumbi - Elevado padrão

Repasso lote no condomínio fechado Parque Morumbi.
Pronto para construir, 390m², área de lazer impecável
(piscinas, churrasqueiras, fitness, quadras, etc).
R$ 75.000,00 + saldo devedor (parcelas de R$ 581,02).

Mais informações: 8737-0077.

APARTAMENTO EM PETRÓPOLIS
Ed. Chateau Saint Emilion

Repasso apartamento, 9º andar, 3 quartos (02 suítes),
02 vagas de garagem, vista para o Parque das Dunas,
área de lazer completa (piscina, churrasqueiras, fitness).
Entrega em março de 2011. Repasse + saldo devedor.

Mais informações: 8737-0077.

Labim/UFRN

1.2 Neópolis

1.2 Apartamento Aluga

Neópolis

2 Quartos

CAIO FERNANDES- C.1191. F.4008-0001. Plantão sábado/ dom/feriados das 8 às 17h. Apto c/bom acab c/2/4, sl, wc, coz e ár serv, c/1 vg gar, cob, são 60m2. R$ 450,00 + cond + IPTU. APA-348.

Nova Parnamirim

2 Quartos

REIS MAGOS - C.1328. F: 3222-4480/3211-2355. Cond. Res. Viver: Var, sla, 2/4, wc social, coz, área serv e gar p/ 1 car. R$ 350,00 + taxas

REIS MAGOS - C.1328. F: 3222.4480/3211.2355. Cond. Esplanada dos Jardins: var, sla, 2/4 1 ste, wc soc, coz e ar serv. ar lazer R$ 600,00 c/cond. incluso

CAIO FERNANDES- C.1191. F.4008-0001. Plantão sábado/ dom/feriados das 8 às 17h. Apto c/ 2/4 sdo 1 ste, sl, coz, á. serv e 1 vg gar. R$ 550,00 + cond + IPTU. APA10555.

CAIO FERNANDES- C.1191. F.4008-0001. Plantão sábado/ dom/feriados das 8 às 17h. Apto c/ 2/4 sdo 1 ste, sl, coz, á. serv, wc, sl jogos, sl festas, playg, qdra, gar cob. R$ 600,00 + cond + IPTU. APA10885.

CAIO FERNANDES- C.1191. F.4008-0001. Plantão sábado/ dom/feriados das 8 às 17h. Apto c/2/4 ste, corredor de circulação, coz, ár serv, wc e gar. R$ 700,00 + IPTU + cond. APA-6634.

CAIO FERNANDES- C.1191. F.4008-0001. Plantão sábado/ dom/feriados das 8 às 17h. Apto c/2/4 sd 1 ste, sl p/ 2 amb, wc, coz, dep, ár. serv, 1 vaga gar coberta R$ 700,00 + cond + IPTU. APA-10656.

CAIO FERNANDES- C.1191. F.4008-0001. Plantão sábado/ dom/feriados das 8 às 17h. Apto c/2/4, sl, var, wc, coz, ár. serv, depós, churrasq, playg, qdra e gar. R$ 600,00 + IPTU. APA-10857.

PERES & PERES IMÓVEIS - C.1607. F.4006-0207. Apto, 2/4, snd 1 suit, sl p/ 2 amb, coz c/ arm, ár serv, lavand, wc soc c/ blindex, 2 gar, R$ 700,00, cond incluso (Cond Flor de Liz) AL-00845.

PERES & PERES IMÓVEIS - C.1607. F.4006-0207. 2/4, sdo 1 ste, sl p/2 amb, 1 wc soc, ár serv, coz, var, churrasq, jdin.ext, lavand, pisc, playg, rua calç, são festa, lado sombra, 2 vgs gar. R$ 770,00 + taxas. (Cond Sun Family), Temos outras unidade no mesmo cond. AL-00861.

1.2 Nova Parnamirim

3 Quartos

CAIO FERNANDES - C.1191. F.4008-0001. Plantão sábado/ dom/feriados das 8 às 17h. Apto c/bom acab, 3/4 sdo 1 ste, sl, wc, coz, ár serv, c/1 vg gar, são 80m2. R$ 550,00 + cond + IPTU. APA-8522.

CAIO FERNANDES - C.1191. F.4008-0001. Plantão sábado/ dom/feriados das 8 às 17h. Apto c/3/4 sd 1 suite, sl p/2 amb, coz, ár serv, c/2 vgs gar. R$ 750,00 + cond + IPTU. APA-10731.

CAIO FERNANDES - C.1191. F.4008-0001. Plantão sábado/ dom/feriados das 8 às 17h. Apto c/3/4 sd 2 suits, sl p/2 amb, coz c/ arm, ár serv, playground, gar cob. R$ 600,00 + com + IPTU. APA-10823.

CAIO FERNANDES - C.1191. F.4008-0001. Plantão sábado/ dom/feriados das 8 às 17h. Apto c/3/4 sd 1 suite, sl, wc, coz, ár serv, c/ vg gar, pisc, churrasq, bar, são jogos. R$ 650,00 + cond + IPTU. APA-10396.

Petrópolis

2 Quartos

APARTAMENTO-Aluga-se e salas Centro e Petrópolis c/1 e 2/4, sl, coz, wc, gar, de 250,00 a 500,00. R.Vigário Bartolomeu, 594, sl 113. F:3222-3465/9431-0239/8819-1939.

PERES & PERES IMÓVEIS - C.1607. F.4006-0207. 2/4 sdo 1 ste, sl, wc social, coz, var, ár. serv, piscina, 1 gar, 2 elevds, sl festa, 56m2. R$ 700,00 + taxas. (Cond. Alto do Juruá). AL 00804.

3 Quartos

CAIO FERNANDES - C.1191. F.4008-0001. Plantão sábado/ dom/feriados das 8 às 17h. Apto c/3 sts snd 1 master c/closets e arms, sla p/2 ambs c/var, lavabo, wc coz c/arm, desp, dep emp, ár serv, depós, ár lazer compl, préd sob pilotis c/3 vgs gar cob e guarita. R$ 5 mil + cond + IPTU. APA.10676.

Planalto

2 Quartos

PERES & PERES IMÓVEIS - C.1607. F.4006-0207. 2/4, 1 wc soc c/blind, 1 sl, 1 gar, ár serv, coz, lado sombra, churrasq, jdim exter, pisc. R$ 550,00. cond incluso (Cond Solar das Estações). AL-00660.

Ponta Negra

1 Quarto

PERES & PERES IMÓVEIS - C.1607. F.4006-0207. 1/4 s/1 ste, revers, 1 vg gar, coz, var, pisc, rua calç, são festa. R$ 1.500,00 incluso cond.(Cond var do Alagama). AL.00857.

APARTAMENTOS MOBILIADOS - Fone: 9982-6226. www.aparttemporada.com.br

1.2 Ponta Negra

2 Quartos

CAIO FERNANDES- C.1191. F.4008-0001. Plantão sábado/ dom/feriados das 8 às 17h. Apto c/ 2 suit c/arms, sl, wc, coz c/ arms, ár serv, ár lazer c/pisc, churraq, sauna, slão festas, ginast e de jogos, playg, qdra, prédio c/2 elev, 1 vg gar e guarita, o apto e todo mobil c/ar.cond e Tv a cabo. R$ 1.200,00 + cond + IPTU. APA.8778.

CAIO FERNANDES- C.1191. F.4008-0001. Plantão sábado/ dom/feriados das 8 às 17h.- Apto c/2/4 p/2 amb, coz c/arm, wc, sl festas, qdra, agr e guarita. R$ 580,00 + cond + IPTU. APA-100025.

CAIO FERNANDES- C.1191. F.4008-0001. Plantão sábado/ dom/feriados das 8 às 17h.- Apto mobil c/2/4 sdo 1 ste, sl p/2 amb c/var,, wc, coz, ár serv. C vaga de gar coberta, pisc, churr, slão de festas e de jogos, playg. R$ 950,00 + cond + IPTU. APA-10746.

CAIO FERNANDES- C.1191. F.4008-0001. Plantão sábado/ dom/feriados das 8 às 17h. Apto c/2/4 sdo 1 ste, wc, coz, ár serv, piscina, sl fest, gar, elev, R$ 800,00 + cond + IPTU. APA-10784.

CAIO FERNANDES- C.1191. F.4008-0001. Plantão sábado/ dom/feriados das 8 às 17h. Apto c/2/4 sd 1 ste, sla, coz, ár.serv, gar e elev. R$ 900,00 + cond + IPTU. APA.10454.

CAIO FERNANDES- C.1191. F.4008-0001. Plantão sábado/ dom/feriados das 8 às 17h.- Apto c/2/4 sd 1 ste, sla p/2 ambs, wc, coz, ár.serv e gar. R$ 750,00 + cond + IPTU. APA-10746.

CAIO FERNANDES- C.1191. F.4008-0001. Plantão sábado/ dom/feriados das 8 às 17h. Apto c/2/4 sd 1 ste, sl, 3 wc soc, coz c/ arm, ár lazer comp, 2 elev, 1 vg gar R$ 1.300,00 c/ cond + IPTU. APA.10356.

CAIO FERNANDES- C.1191. F.4008-0001. Plantão sábado/ dom/feriados das 8 às 17h. Apto c/ 2/4 snd 1 suit, sl, coz c/ arms, ár serv, wc c/ blindex, churrasq, piscina e gar cob, R$ 1.200,00 + cond + IPTU. APA.10800.

CAIO FERNANDES- C.1191. F.4008-0001. Plantão sábado/ dom/feriados das 8 às 17h. Apto novo ,ótimo apto, c/ 2/4 snd 1 suit, sl p/2 amb c/ var, wc, coz, ár serv. Prédio sob pilotis c/ 3 elev, 1 vg gar, guarita e port elet, área lazer c/ piscina, churrasq, slão fest e de jogos e bar, são 56m2, ld somb. R$ 900,00 + cond + IPTU. APA.10222.

CAIO FERNANDES- C.1191. F.4008-0001. Plantão sábado/ dom/feriados das 8 às 17h. Apto c/ 2/4, sl p/ 2 amb, coz c/ arms, dep emp, ár serv, gar, R$ 600,00 + cond + IPTU. APA-10821.

CAIO FERNANDES- C.1191. F.4008-0001. Plantão sábado/ dom/feriados das 8 às 17h. Apto c/ 2/4 snd 1 suit, wc, coz c/ arms, desp, ár serv, piscina, churraq, playground, gar cob, R$ 900,00 + cond + IPTU. APA.10593.

1.2 Ponta Negra

3 Quartos

HENRIQUE VIEIRA- C.2704. 17ª Reg. F.3231-4458/9115-6658. Apto, Corais de P.Negra, var, sl, 3/4 (1 ste). R$ 1.850 p/mês.

Potilândia

2 Quartos

PERES & PERES IMÓVEIS - C.1607. F.4006-0207. 2/4 c/ arm, 3 sl, coz c/ arm, dep emp, wc serv, piscina, gar, R$ 850,00 (cond incluso) fotos no site www.pereseperes.com.br. AL-00821.

Tirol

2 Quartos

REIS MAGOS - C.1328. F: 3222.4480/3211.2355. Cond. Ruth Galvão: Var, sla, 2/4 sdo 1ste, wc soc. Coz, ar serv, gar p/ 1 car e ar lazer. R$ 1.100,00 + taxas, mobiliado

CAIO FERNANDES - C.1191. F.4008-0001. Plantão sábado/ dom/feriados das 8 às 17h. Apto c/ 2/4 sdo 1 ste, sl p/ 3 amb, coz c/arms, ár serv, gar cob R$ 800,00 + IPTU + cond. APA-10030.

3 Quartos

PERES & PERES IMÓVEIS - C.1607. F.4006-0207. 3 sls, 3 sts, coz c/arm, arm nos qtos, dep emp, desp, lavabo, sl init, var, wc serv, depós, lavand, pisc, playg, sl festa, 2 gar. R$ 2.500,00 + taxas (Cond Verdes Dunas). AL-00858.

Candelária

3 Quartos

PERES & PERES IMÓVEIS - C.1607. F.4006-0207. Exc casa c/ótima localiz, 3/4 sdo 2 sts, closet, 4 sls, coz, copa, arm no qto, lavand, dep emp, esc, var, wc serv, ár serv, desp, churrasq, pisc, 3 gar, terr med 45x30m, ár const 500m2. R$ 1.000.000,00. CV-00908.

CAIO FERNANDES - C.1191. F.4008-0001. www.caiofernandes.com.br. Plantão sábado/ dom/feriados das 8 às 17h. ótima casa no alto, c/3/4 sd 2 sts + dep, 3 sls, wc, coz c/arm, ár serv, 4 vgs gar. R$ 550 mil. pode ser financ. CAV.19087.

+ de 3 Quartos

CAIO FERNANDES - C.1191. F.4008-0001. www.caiofernandes.com.br. Plantão sábado/ dom/feriados das 8 às 17h. Casa ótima, bem localiz, 5/4, sd 3 sts + dep, 2 sls p/4 amb, wc, coz c/arm, ár serv, 5 vgs gar, ár lazer privativa. R$ 900 mil pode ser financ. CAV.19153.

CAIO FERNANDES - C.1191. F.4008-0001. www.caiofernandes.com.br. Plantão sábado/ dom/feriados das 8 às 17h. Casa boa, num ótima localiz, 4/4, sl p/3 amb, wc, coz c/arm, ár serv, 3 vgs gar. R$ 430 mil á vista. CAV.19143.

1.3 Barro Vermelho

1.3 Casa Compra e Venda

Barro Vermelho

3 Quartos

CAIO FERNANDES- C.1191. F.4008-0001. www.caiofernandes.com.br. Plantão sábado/ dom/feriados das 8 às 17h. Casa c/ 220m2, terr 10x20, 3 sts, sl p/ 2 amb, wc, ár serv, 3 vg gar. R$ 350 mil. Financ. CAV.18198.

CAIO FERNANDES- C.1191. F.4008-0001. www.caiofernandes.com.br. Plantão sábado/ dom/feriados das 8 às 17h. Casa boa c/ 180m2, 3/4 sd 1 ste, 2 slas p/ 2 amb, coz, 1 vg gar cob. R$ 320 mil. CAV.17470.

CAIO FERNANDES- C.1191. F.4008-0001. www.caiofernandes.com.br. Plantão sábado/ dom/feriados das 8 às 17h. Casa bem localiz, terr 12x41, 3/4, dep, 3 sls, esc, wc soc, coz, ár serv, 1 vg gar à vista ou financ. R$ 320 mil. CAV.18174.

Capim Macio

3 Quartos

PERES & PERES IMÓVEIS - C.1607. F.4006-0207. 3/4 snd 3 suit, 2 sl, coz, arm no quarto, lavand, dep emp, var, wc serv, ár serv, desp, piscina, 2 gar, 190m2 R$ 320 mil. CV.02059.

PERES & PERES IMÓVEIS - C.1607. F.4006-0207. 3/4 snd 2 suit, 2 sls, coz, lavand, dep emp, wc serv, ár serv, 2 gar, 166m2 R$ 220 mil. CV.02097.

+ de 3 Quartos

CAIO FERNANDES - C.1191. F.4008-0001. www.caiofernandes.com.br. Plantão sábado/ dom/feriados das 8 às 17h. Casa c/4 sts + 2 sls, coz c/arm, wc, ár serv. pisc, 3 vg gar. R$ 320 mil. à vista ou CEF. CAV-18799.

CAIO FERNANDES - C.1191. F.4008-0001. www.caiofernandes.com.br. Plantão sábado/ dom/feriados das 8 às 17h. Casa em cond.fech c/3 sts + dep, sl p/3 amb, coz c/arm, esc, coz c/arm, ár. serv, 4 vgs gar, ár lazer. R$ 350 mil à vista. CAV.18829.

Dix-Sept Rosado

2 Quartos

CAIO FERNANDES - C.1191. F.4008-0001. www.caiofernandes.com.br. Plantão sábado/ dom/feriados das 8 às 17h. Casa em ótima localiz, 3/4, sd 1 ste, 2 sls, coz, 3 vgs gar. R$ 270 mil à vista. CAV.19167.

CAIO FERNANDES - C.1191. F.4008-0001. www.caiofernandes.com.br. Plantão sábado/ dom/feriados das 8 às 17h. Casa c/ terr 7,40x27, 2/4 sd 1 ste, sl p/2 amb, wc, coz c/arm, ár serv, 1 vg gar. R$ 180 mil. à vista ou CEF. CAV.19051.

Cidade Satélite

HENRIQUE VIEIRA- C.2704. 17ª Reg. F.3231-4458/9115-6658. Casa em terr de esq (2 casas) Troco em Granja próx de Natal.

3 Quartos

CAIO FERNANDES - C.1191. F.4008-0001. www.caiofernandes.com.br. Plantão sábado/ dom/feriados das 8 às 17h. Casa excel c/terr 10x24, 3 suit, sl p/2 amb, coz c/arm, wc, ár serv, 3 vgs gar, churrasq. R$ 320 mil. Pode financ. CAV.19139.

1.3 Cidade Satélite

CAIO FERNANDES - C.1191. F.4008-0001. www.caiofernandes.com.br. Plantão sábado/ dom/feriados das 8 às 17h. Boa Casa c/ terr 12x30 3/4, sd 2 sts, sla p/2 amb, wc, coz, ár serv, 6 vgs gar, pisc. R$ 200 mil. á vista. CAV.19156.

CAIO FERNANDES - C.1191. F.4008-0001. www.caiofernandes.com.br. Plantão sábado/ dom/feriados das 8 às 17h. Boa casa ótima localiz, terr 12x25, 3/4 + dep, sl, wc, coz, ár serv, 5 vgs gar. R$ 160 mil ac CEF. TR.19125.

Cidade Verde

3 Quartos

PERES & PERES IMÓVEIS - C.1607. F.4006-0207. 3/4 snd 3 ste, 2 sl, 2 gar, ár serv, coz, dep emp, desp, document, escrit, escritura, lavabo, quitado, sl jan, sl vis, sol, wc serv, jard ext, lavand, quintal R$ 210 mil. CV.02159.

CRECI 3061 - Fones: 9982-1140/ 9982-2442/8847-0212. Vendo casa em cond. fechado na Cidade Verde em 2 lotes c/3 suítes, salas, wc social, coz, dep completa, serv, varandas amplas, piscina c/ cascata, espaço gourmet completo, amplo jardim etc.

CAIO FERNANDES - C.1191. F.4008-0001. www.caiofernandes.com.br. Plantão sábado/ dom/feriados das 8 às 17h. Casa boa c/3/4 sd 2 sts, sl p/2 amb, coz, ár serv, 3 vgs gar. R$ 250 mil. á vista ou CEF. CAV.19149.

CAIO FERNANDES - C.1191. F.4008-0001. www.caiofernandes.com.br. Plantão sábado/ dom/feriados das 8 às 17h. Casa excel c/3/4 sd 1 st + dep, 2 sls, coz c/arm, ár serv, 2 vgs gar. R$ 230 mil. Fianc. CAV.19070.

CAIO FERNANDES - C.1191. F.4008-0001. www.caiofernandes.com.br. Plantão sábado/ dom/feriados das 8 às 17h. Casa em cond.fech c/3 sts + dep, sl p/3 amb, coz c/arm, esc, coz c/arm, ár. serv, 4 vgs gar, ár lazer. R$ 350 mil à vista. CAV.18829.

3 Quartos

CAIO FERNANDES - C.1191. F.4008-0001. www.caiofernandes.com.br. Plantão sábado/ dom/feriados das 8 às 17h. Boa Casa, 160m2, 3/4 sd 1 ste + dep, sl p/2 amb, coz, wc, ár serv, qtal, 2 vgs gar, ac. CEF. R$ 220 mil. CAV.19021.

1.3 Emaús

Emaús

3 Quartos

CAIO FERNANDES - C.1191. F.4008-0001. www.caiofernandes.com.br. Plantão sábado/ dom/feriados das 8 às 17h. ótima casa c/terr 10x25, 3/4 sd 1 ste, sl p/2 amb, var, wc coz, ár serv, 2 vg gar. R$ 170 mil à vista. ou CEF. CAV.19090.

CAIO FERNANDES - C.1191. F.4008-0001. www.caiofernandes.com.br. Plantão sábado/ dom/feriados das 8 às 17h. Boa casa, 130m2, terr 10x20, 3/4 sd 1 ste, sl p/2 amb, wc, coz amerc, 2 vg gar. R$ 130 mil. à vista. CAV.19093.

CAIO FERNANDES - C.1191. F.4008-0001. www.caiofernandes.com.br. Plantão sábado/ dom/feriados das 8 às 17h. Boa casa, terr 10x20, 3/4 sd 1 ste, sl p/2 amb, wc, coz, 2 vg gar. R$ 160 mil. à vista ou CEF. CAV.18386.

Lagoa Nova

2 Quartos

CAIO FERNANDES - C.1191. F.4008-0001. www.caiofernandes.com.br. Plantão sábado/ dom/feriados das 8 às 17h. Casa em ótima localiz, 2/4, sl p/2 amb, wc, coz c/arm, 6 vgs gar, á vista. R$ 190 mil. CAV.18232.

3 Quartos

PERES & PERES IMÓVEIS - C.1607. F.4006-0207. 3/4 sd 1 st, 2 sls, coz, lavand, dep emp, var, wc serv, ár serv, 2 gar, 200m2. R$ 260 mil. CV.01738.

PERES & PERES IMÓVEIS - C.1607. F.4006-0207. 3/4 sd 2 st, closet, 3 sls, coz, copa, arm no quarto, lav, dep emp, var, wc serv, área serv, desp, 3 gar, 280m2. R$ 380 MIL. CV 01772.

PERES & PERES IMÓVEIS - C.1607. F.4006-0207. 3/4 sd 1 st, wc, 2 sl, 3 gar, ár. serv, arm qt, copa coz, dep emp, desp, escrit, sl jan, sl vis, wc serv, lavand, rua calç, R$ 250 mil. CV.01867.

CAIO FERNANDES - C.1191. F.4008-0001. www.caiofernandes.com.br. Plantão sábado/ dom/feriados das 8 às 17h. Casa em ótima localiz, 3/4, sd 1 ste, 2 sls, coz, 3 vgs gar. R$ 270 mil à vista. CAV.19167.

CAIO FERNANDES - C.1191. F.4008-0001. www.caiofernandes.com.br. Plantão sábado/ dom/feriados das 8 às 17h. Csa c/terr 10x35, 3/4 sd 1 ste, 2 sls, coz, ár.serv, 4 vg gar, pisc. R$ 320 mil. Financia pela caixa. AV.19.144.

CAIO FERNANDES - C.1191. F.4008-0001. www.caiofernandes.com.br. Plantão sábado/ dom/feriados das 8 às 17h. Casa muito boa em excel localiz, 3/4 sd 1 ste, sl, wc, coz, ár serv, 1 vg gar. R$ 450 mil. á vista ou CEF. CAV.18.621.

1.3 Lagoa Nova

CAIO FERNANDES - C.1191. F.4008-0001. www.caiofernandes.com.br. Plantão sábado/ dom/feriados das 8 às 17h. Ótima Casa c/3 sts + dep, sla p/2 amb, wc, coz c/arm, ár serv, 5 vgs gar, pisc, churrasq e bar. R$ 350 mil. Ac CEF. CAV.18.857.

+ de 3 Quartos

CASA C/4/4(02STES),3SLS- wc,gar,coz,ár serv,pergol,escrit.public,terr14x26 próx.Petrobrás.R$ 200 mil.8847-1584

CAIO FERNANDES - C.1191. F.4008-0001. www.caiofernandes.com.br. Plantão sábado/ dom/feriados das 8 às 17h. Boa csa, local excel, 4 sts + dep, 3 sls p/2 ambs, wc, coz c/arm, ár.serv, 5 vgs gar, pisc e churr. Apenas R$ 700 mil. A vista ou CEF. CAV.19.145.

Mirassol

3 Quartos

CAIO FERNANDES - C.1191. F.4008-0001. www.caiofernandes.com.br. Plantão sábado/ dom/feriados das 8 às 17hs. Casa c/terr 10x20, 3/4 sd 2 sts + dep, sl p/2 amb, wc, coz, ár serv, 1 vg gar, R$ 260 mil. á vista ou CEF. CAV.18.229.

CAIO FERNANDES - C.1191. F.4008-0001. www.caiofernandes.com.br. Plantão sábado/ dom/feriados das 8 às 17hs. Boa Casa 3/4 snd 1 ste + dep, 2 sls, 2 wc, coz, ár serv, 1 vg gar. R$ 280 mil. à vista ou CEF. CAV.18742.

Morro Branco

+ de 3 Quartos

CAIO FERNANDES - C.1191. F.4008-0001. www.caiofernandes.com.br. Plantão sábado/ dom/feriados das 8 às 17h. Casa c/4/4 snd 3 sts + dep, 2 sls, coz, wc soc, ár serv, 5 vgs gar. R$ 260 mil á vista ou CEF. CAV.18208.

CAIO FERNANDES - C.1191. F.4008-0001. www.caiofernandes.com.br. Plantão sábado/dom/ feriados das 8 às 17h. Csa c/terr 10x25, 3 sd 1 ste + dep, sl p/2 ambs, wc, coz, ár.serv, 3 vgs de gar. A vista. R$ 165 mil. CAV.19168.



Labim/UFRN

1.3 Nsa Sra Apresentaç˜o

Nsa Sra Apresentação

2 Quartos

CASA COM 2/4,2 STES- sl, ar serv, coz, qtal grande.R$ 65 mil. 8120-6473/8118-6411/9190-3501

Nova Parnamirim

3 Quartos

HENRIQUE VIEIRA- C.2704. 17ª Reg. F.3231-4458/9115-6658. Park Morumbi, var, gar, lavabo, 2 sls, 3/4 s/1 ste, coz, dep emp, ár serv, ár lazer.

HENRIQUE VIEIRA- C.2704. 17ª Reg. F.3231-4458/9115-6658. Bosque das Palmeiras, Duplex, var, 3 sts, sl p/3 amb, mezanino, pisc.

PERES & PERES IMÓVEIS - C.1607. F.4006-0207. 3/4 snd 1 ste, 2 sls, coz, copa, var, ár serv, 2 gar, 160m2. R$ 190 mil. CV-01930.

PERES & PERES IMÓVEIS - C.1607. F.4006-0207. 3/4 snd 1 ste, 2 sls, coz, lavand, ár serv, churrasq, piscina, 3 gar, 170m2. R$ 250 mil. CV-01988.

PERES & PERES IMÓVEIS - C.1607. F.4006-0207. 3/4 snd 3 sts, 1 wc, 2 sls, 3 gar, ár serv, copa, coz, dep emp, desp, esc, qtal, sl est, sl jan, sombra, jard ext, pisc, rua calç. R$ 340 mil. CV-02109.

CAIO FERNANDES - C.1191. F.4008-0001. www.caiofernandes.com.br. Plantão sábado/dom/feriados das 8 às 17h. Csa nova, em constr, 3/4 sd 1 ste, sla p/2 ambs, wc, coz, ár.serv, 2 vg gar. Apenas R$ 175 mil. A vista ou CEF. CAV-19137.

CAIO FERNANDES - C.1191. F.4008-0001. www.caiofernandes.com.br. Plantão sábado/dom/feriados das 8 às 17h. Csa c/3/4 sd 1 ste, sla p/2 ambs, wc, coz, ár.serv, 3 vgs de gar. R$ 110 mil á vista. CAV-19133.

+ de 3 Quartos

CAIO FERNANDES - C.1191. F.4008-0001. www.caiofernandes.com.br. Plantão sábado/dom/feriados das 8 às 17h. Excel csa em cond fech c/4 sts + dep, sla p/3 ambs, coz, wc, ár/serv, 4 vgs gar, ót ár lzer. R$ 640 mil. A vista ou CEF. CAV.19.122.

CAIO FERNANDES - C.1191. F.4008-0001. www.caiofernandes.com.br. Plantão sábado/dom/feriados das 8 às 17h. Ót csa, nova, c/4/4 sd 1 ste, sl p/2 ambs, wc, coz c/arm, ár.serv, 2 vgs de gar, churr. Apenas R$ 180 mil. A vista ou CEF. CAV.19.092.

Parnamirim

2 Quartos

CAIO FERNANDES - C.1191. F.4008-0001. www.caiofernandes.com.br. Plantão sábado/dom/feriados das 8 às 17h. Exc Casa nova, recém const, c/2/4, sd 1 ste, l p/2 amb, coz, wc soc, qtal, ár serv, 1 vg gar cob. R$ 80 mil, financ pelo minha casa, minha vida. CAV.16789.

CAIO FERNANDES - C.1191. F.4008-0001. Plantão sábado/dom/feriados das 8 às 17h. www.caiofernandes.com.br. Casa nova, ótimo acab, terr 10x20, 2/4, sl p/2 amb, wc, coz, ár serv, 1 vg gar, financ pelo minha casa, minha vida. R$ 89 mil. CAV.18642.

3 Quartos

CAIO FERNANDES - C.1191. F.4008-0001. www.caiofernandes.com.br Plantão sábado/dom/feriados das 8 às 17h. Exc casa nova, c/3/4 sd 1 ste, terr 12x25, sl p/2 amb, coz, ár serv, 2 vg gar, por apenas R$ 100 mil. Financ pelo minha casa, minha vida. CAV.19048.

Parque das Colinas

+ de 3 Quartos

PERES & PERES IMÓVEIS- C.1607. F.4006-0207. 4/4 sd 2 sts, 3 sls, coz, copa, lav, dep emp, esc, var, wc serv, ár/serv, desp, churr, pisc, 6 gars, 437m2, R$ 580 mil. CV.01550.

1.3 Parque das Colinas:

PERES & PERES IMÓVEIS- C.1607. F.4006-0207. 4/4 sd 4 suit, closet, 2 sl, coz, copa, arm no quarto, dep emp, escrit, var, wc serv, ár serv, churr, piscina, 10 gar, 420m2 R$ 550 mil. CV.02058.

Petrópolis

2 Quartos

REIS MAGOS - C.1328. F: 3222.4480/3211.2355. Sla, 2/4, wc, coz, quintal peq. R$ 130 mil

Planalto

2 Quartos

CRECI 420 - 9976.0188/8722.6533. Vendo casas novas e usadas. 2 e 3/4. Informações p/fones: 9976.0188/8722.6533.

3 Quartos

CAIO FERNANDES - C.1191. F.4008-0001. www.caiofernandes.com.br. Plantão sábado/dom/feriados das 8 às 17h. Casa nova, 3/4 sd 1 ste, sl p/2 amb, wc, coz, ár serv, 2 vg gar. R$ 138 mil. ac CEF. CAV.18820.

+ de 3 Quartos

CAIO FERNANDES - C.1191. F.4008-0001. www.caiofernandes.com.br. Plantão sábado/dom/feriados das 8 às 17h. Casa em cond.fech c/terr 10x20, 4/4 sd 1 ste, sl, wc, coz amerc, ár serv, 2 vgs gar, pisc. R$ 150 mil. á vista. CAV.19084.

Praias

2 Quartos

PRAIA DO MEIO - Casa vendo ou troco por outra.Aceito oferta.R$ 45 mil. F: 3202-5419 a noite.

3 Quartos

HENRIQUE VIEIRA- C.2704. 17ª Reg. F.3231-4458/9115-6658. Praia de Maracajau, cs duplex, c.fech, b.mar, sla, 3/4, sdo 1 ste, á partir. R$ 110 mil. Sinal e o restante parcel em 10 vezes. www.henriquevieira2704.com.br

HENRIQUE VIEIRA- C.2704. 17ª Reg. F.3231-4458/9115-6658. Touros casa, terr 900m2, 3/4, pisc.

HENRIQUE VIEIRA- C.2704. 17ª Reg. F.3231-4458/9115-6658. Praia de Maracajau, c.fech, b.mar, sla, 3/4, sdo 1 ste, mobil. R$ 300 mil. Troco em Granja ou ár expansão. www.henriquevieira2704.com.br

PERES & PERES IMÓVEIS- C.1607. F.4006-0207. Praia de Búzios Oport, cs b.mar, c/ terraço em L, 3/4 snd 1 suit, 3 sl, coz, arm no quarto, lavand, dep emp, wc serv, ár serv, churrasq, 6 gar, 220m2 R$ 220 mil. CV-01653.

ZUMBI -3/4, 1 ste, varanda L, wc, Nova, sombra, escrit + terr. R$ 65 mil. F:3208-2084/9132-3372

+ de 3 Quartos

OPORTUNIDADE!- CASA MURIU a beira mar c/4/4 + dep empr, gar, toda cercada, ár ampla. R$ 350 mil. F:9451-2401/3234-5697

PERES & PERES IMÓVEIS- C.1607. F.4006-0207. Praia de Muriú, cond.fech, casa duplex, 4/4 sdo 3 sts, 1 wc, 1 sls, 4 gar, ár serv, arm coz, copa, coz, dep emp, desp, esc, qtado, sl vist, sombra, terraço, vst mar, wc serv, beira-mar, cx dagua, churrasq, jard ext, jard int, lavand, pisc, terraço. R$ 550 mil. CV-02133.

CHALÉ PIRAMBÚZIOS- 4/4, 2 wc, sla, coz, varanda, 100 mts praia. 9402-8026

Ponta Negra

2 Quartos

HENRIQUE VIEIRA- C.2704. 17ª Reg. F.3231-4458/9115-6658. Duplex a 200m da praia, 2/4, wc, ár. lazer. www.henriquevieira2704.com.br

1.3 Ponta Negra

3 Quartos

CAIO FERNANDES - C.1191. F.4008-0001. www.caiofernandes.com.br. Plantão sábado/dom/feriados das 8 às 17h. Ót csa, 3/4 sd 1 ste + dep, 2 sls, wc, coz c/arm, ár.serv, 2 vgs gar, pisc e churr. Por R$ 300 mil a vista. CAV.18048.

CAIO FERNANDES - C.1191. F.4008-0001. www.caiofernandes.com.br. Plantão sábado/dom/feriados das 8 às 17h. Ót csa, terr 15x30, bem localiz, 3/4 sd 1 st, 3 sls, 2 var, coz c/arm, ár serv, 4 vg gar. R$ 330 mil. CAV.18956.

Potilândia

2 Quartos

CAIO FERNANDES - C.1191. F.4008-0001. www.caiofernandes.com.br. Plantão sábado/dom/feriados das 8 às 17h. Casa boa, excel localiz, 2/4 sl, coz c/wc, coz, ár serv, 1 vg gar, à vista ou CEF. R$ 190 MIL. CAV.19043.

3 Quartos

CAIO FERNANDES - C.1191. F.4008-0001. www.caiofernandes.com.br. Plantão sábado/dom/feriados das 8 às 17h. Cs boa, excel localiz, 3/4 snd 1 ste, sl p/ 2 amb, coz c/arm, wc, ár serv, 2 vgs gar, á vista ou CEF. Apenas R$ 300 mil. CAV.19069.

San Vale

+ de 3 Quartos

CAIO FERNANDES - C.1191. F.4008-0001. www.caiofernandes.com.br. Plantão sábado/dom/feriados das 8 às 17h. Exc casa em cond fech, terr 18x25, 4 suit + closet + hidro + dep, var, sl p/3 amb, coz c/arm, ár. serv, 4 vgs gar, ár lazer R$ 740 mil. à vista ou CEF. Ac proposta. CAV.18325.

Tirol

2 Quartos

PERES & PERES IMÓVEIS - C.1607. F.4006-0207. 2/4, 2 sls, coz, copa, dep emp, var, ár serv, desp, 3 gars, R$ 280 mil. CV-01274.

CAIO FERNANDES - C.1191. F.4008-0001. www.caiofernandes.com.br. Plantão sábado/dom/feriados das 8 às 17h. Casa C/terr 4,5x33, 2/4 sd 1 ste + dep, sl, wc, coz, ár serv, 1 vg gar. R$ 250 mil à vist ou CEF. CAV-18765.

+ de 3 Quartos

PERES & PERES IMÓVEIS - C.1607. F.4006-0207. cs comerc 4/4, sndo 3 suit, 3 sls, coz, copa, dep emp, wc serv, ár serv, 2 gar. R$ 310 mil. CV01194.

CAIO FERNANDES - C.1191. F.4008-0001. www.caiofernandes.com.br. Plantão sábado/dom/feriados das 8 às 17h. casa c/ terr 15x30, excel localiz, 4/4 + dep, 2 sl, wc, coz ár serv. R$ 600 mil à vista ou CEF. CAV.18579.

Grande Natal

CASA - Em PIUM/Centro, 2/4, sdo 1 ste, sl p/2 amb, wc soc, coz, ár serv, qtal. F:8855-4900/9481-0175. Tr:Odilon ou Elza.

1.4 Casa Aluga

Areia Preta

1 Quarto

KITNET - Mobiliado A. Preta.1/4, sl, coz, wc.8833.7597/3082.0026

Barro Vermelho

2 Quartos

REIS MAGOS - C.1328. F: 3222.4480/3211.2355. Sla, 2/4 sdo 1 ste, copa, coz, wc soc, ar de serv. R$ 950,00

1.4 Candelária

Candelária

REIS MAGOS - C.1328. F: 3222-4480/3211-2355. Excelente para escritório ou casa de eventos, com 992m2 de Área construída e 1700m2 de terreno, com piscina. R$ 4.500,00

Capim Macio

+ de 3 Quartos

CAIO FERNANDES - C.1191. F.4008-0001. Plantão sábado/dom/feriados das 8 às 17h. Csa excel c/4/4 sdo 2 sts, sl p/2 amb, wc, coz, desp, dep emp, ár serv, depós c/10 vgs gar sdo 5 cob. R$ 2.500,00 + IPTU. CAA-10940.

Emaús

3 Quartos

CAIO FERNANDES - C.1191. F.4008-0001. Plantão sábado/dom/feriados das 8 às 17h. Casa ótima c/3/4 sdo 1 ste, sl p/2 amb, wc, coz, desp, ár serv, 2 gar cob e qtal. R$ 800,00 + IPTU. CAA-10702.

Lagoa Nova

3 Quartos

CAIO FERNANDES - C.1191. F.4008-0001. Plantão sábado/dom/feriados das 8 às 17h. Ót csa c/3/4 sd 2 sts, escrit, gar p/4 carros sd 2 cobertas, 2 sls, wc, coz c/arms, desp, dep emp, ár.serv. R$ 1.800,00 + IPTU.CAA-1721.

PERES & PERES IMÓVEIS - C.1607. F.4006-0207. 3/4 snd 1 suit, arm emb, coz c/arm, 2 sls, dep emp, desp, wc serv, ár serv, lavand, wc soc, pergol, var, lajead, rua calç, lado sombra. R$ 1.800,00 + taxas. CL.00848.

+ de 3 Quartos

CASA -4/4 c/ close + arm, coz + arm, ár serv, gar 02 carro, á lazer, pisc, churr, jardim. Próx. Machadão e UFRN. R$ 1.500. F:9402-2040/3642-0048

CAIO FERNANDES - C.1191. F.4008-0001. Plantão sábado/dom/feriados das 8 às 17h. Ótima casa c/4/4 sdo 1 ste, arm, bem, sl 3 amb, coz, dep emp, ár serv, pisc, gar p/4 carr cob. R$ 2 mil. + IPTU. CAA-281.

CAIO FERNANDES - C.1191. F.4008-0001. Plantão sábado/dom/feriados das 8 às 17h.Excel csa c/4/4 sd 4 sts, closet, armm bem, 4 var, 5 sls, escrit, var, pergol, wc, coz c/arm, coz aux, desp, dep de emp, ár/serv. R$ 15 mil. CAA-10935.

Mirassol

3 Quartos

PERES & PERES IMÓVEIS - C.1607. F.4006-0207. 3/4 snd 1 suit, sl, coz, wc soc, var, wc serv, ár serv, R$ 950,00 + taxas. CL.00198.

Nazaré

2 Quartos

CORSA SEDAN- 1.8 ar, dir, GNV.R$ 24.500,00.F:9180-5683/3605-0932.

Neópolis

3 Quartos

PERES & PERES IMÓVEIS - C.1607. F.4006-0207. 3 sts, snd 2 c/arm, closet, 2 sls, agr p/5 carr, ár serv, dep emp, desp, lavabo, wc serv, jdim externo, lavand, murada, rua calç. R$ 1.900,00 + taxas. CL.00855.

Nova Parnamirim

3 Quartos

CASA - c/ 3/4 sdo 01 ste c/ 99 m2 na R. estudante Valdir, 100 após a lagoa de capitação sentido Ayrton Senna. F:9955-6600

1.4 Nova Parnamirim

CAIO FERNANDES - C.1191. F.4008-0001. Plantão sábado/dom/feriados das 8 às 17h. Csa c/3/4 snd 2 suit, sl p/ 2 amb, coz c/ arms, ár serv, piscina, R$ 800,00 + IPTU. CAA.10872.

Parque das Colinas

+ de 3 Quartos

CAIO FERNANDES - C.1191. F.4008-0001. Plantão sábado/dom/feriados das 8 às 17h. Csa c/4 suit, closet, arm emb, sl p/ 3 amb, escrit, vars, pergolado lavb, coz, ár serv, piscina, churrasq, gar cob p/ 2 carr, qtal, jard, gradedo, R$ 3 mil. CAA-1100.

Praias

3 Quartos

CHALÉ PIRAMBÚZIOS- P/temporada, 3/4, 2 wc, sla, coz, varanda, 100 mts praia. 9402-8026

Ponta Negra

2 Quartos

CAIO FERNANDES - C.1191. F.4008-0001. Plantão sábado/dom/feriados das 8 às 17h. Csa c/2/4, sl, coz, ár serv, 1 vg gar coberta e qtal R$ 500,00. + IPTU. CAA.10672.

3 Quartos

CAIO FERNANDES - C.1191. F.4008-0001. Plantão sábado/dom/feriados das 8 às 17h. Csa c/3 stes, sdo 1 master c/ arm, 2 sls c/ var, wc, coz c/ arm, desp, ár. serv, dep. empr, depósito, 4 vgs gar cobertas, quintal, canil, piscina e churrasq. Ótima local, próx. a Shopping, cinema, praia. Vale a pena conferir. R$ 5.000,00 + IPTU. CAA-8472.

CAIO FERNANDES - C.1191. F.4008-0001. Plantão sábado/dom/feriados das 8 às 17h. Csa excel c/3/4 sdo 1 ste, sl p/2 amb, perg, lavabo, wc, coz c/arm, ár serv, 5 vgs gar, sdo 4 cob, qtal, jdim e interf, existindo ainda 3 suits nos fundos da casa, são 300m2. R$ 2.200,00 + IPTU. CAA-.

+ de 3 Quartos

CAIO FERNANDES - C.1191. F.4008-0001. Plantão sábado/dom/feriados das 8 às 17h. Exc casa c/ 4/4 snd 3 suit c/ arms e closet, sl p/ 2 amb, escri, pergolado, wc, coz c/ arms, dep, desp, depósito, ár. serv, c/ 10 vg gar sendo 4 cobertas. São 300m2, ld somb R$ 2.950,00 + IPTU. CAA-10754.

ALUGA-SE LINDA CASA - Ponta Negra 3 stes + 2/4 + escritório, coz amer, sl, wc, piscina, jardim. ótima p/ moradia e ponto comercial. contato: 9931-6804

San Vale

+ de 3 Quartos

CAIO FERNANDES- C.1191. F.4008-0001. Plantão sábado/dom/feriados das 8 às 17h. Casa duplex c/ 4/4 snd 2 suit c/ 1 master c/ closet e arms, sl p/ 2 amb c/ var, escrit, mezanino, lavb, coz, dep, depósito, ár. serv, 6 garag snd 2 cobert, port elet, qtal e jard. São 450m2. R$ 3.400,00 + IPTU. CAA-10688.

CAIO FERNANDES- C.1191. F.4008-0001. Plantão sábado/dom/feriados das 8 às 17h. Csa c/5/4 sd 4 sts, closet, arm em wc, sla p/4 ambs, escrit, var, lav, wc, coz c/arms, coz aux, desp, ár.serv, pisc, churr, bar e gar p/5 carros. R$ 5 mil + IPTU. CAA-10854.

1.5 Pontos Comerciais Compra e Venda

Lagoa Nova

VENDO PONTO COMERCIAL - No HIPER BOMPREÇO DA PRUDENTE. 9903.0313/8835.4226

1.5 Lagoa Nova

CAIO FERNANDES - C.1191. F.4008-0001. Plantão sábado/dom/feriados das 8 às 17h. www.caiofernandes.com.br. pto comerc no Shopping muito bom, R$ 60 mil à vista. COV.18986.

CAIO FERNANDES - C.1191. F.4008-0001. Plantão sábado/dom/feriados das 8 às 17h. www.caiofernandes.com.br. Sl comerc 140m2, boa loc R$ 125 mil à vista. COV.18645.

Ponta Negra

CAIO FERNANDES - C.1191. F.4008-0001. Plantão sábado/dom/feriados das 8 às 17h. www.caiofernandes.com.br. Pto em ótm loc, de frente p/ mar, R$ 1 milhão à vista ou CEF. COV.18399.

1.6 Pontos Comerciais Aluga

Alecrim

REIS MAGOS - C.1328. F: 3222.4480/3211.2355. Galpão c/ wc: R$ 1.300,00

Capim Macio

CAIO FERNANDES - C.1191. F.4008-0001. Plantão sábado/dom/feriados das 8 às 17h. Ótimo p.comerc c/sl, guarita, wc, gar. R$ 800,00 + IPTU. COA-10833.

Cidade da Esperança

CAIO FERNANDES - C.1191. F.4008-0001. Plantão sábado/dom/feriados das 8 às 17h. ótm pto comerc c/ 65m2, 3 sls, wc. R$ 750,00 + IPTU. COA-10867.

Lagoa Nova

Tec.Imobiliária

TEC IMOBILIÁRIA - C.1718 F:3221-2222/9981-0538. Alugo Sl comerc, Edf Beatriz Bonnacci, próx do Shopping Midway Mall. R$ 400,00 + tx.

TEC IMOBILIÁRIA - C.1718 F:3221-2222/9981-0538. Alugo Sl comerc, Edf Beatriz Bonnacci, próx do Shopping Midway Mall. R$ 400,00 + tx.

CENTER MOR - Salas/Lojas, wc, estc rotativo.A partir R$ 500,00.Entre Jaguarari/Prudente.9982.2715

CAIO FERNANDES - C.1191. F.4008-0001. Plantão sábado/dom/feriados das 8 às 17h. Cs comerc c/ 3/4 snd 1 suit, sl p/ 2 amb, escrit, lavb, coz c/ arms, desp, ár serv, piscina, gar p/ 4 carr coberta R$ 4.500,00 + IPTU. COA.10850.

CAIO FERNANDES - C.1191. F.4008-0001. Plantão sábado/dom/feriados das 8 às 17h. São 3 sls c/esc, wc e coz aux, são 60m2. R$ 750,00 + IPTU. COA.10324.

CAIO FERNANDES - C.1191. F.4008-0001. Plantão sábado/dom/feriados das 8 às 17h. exc casa comerc c/ 7/4 snd 5 suit, sl p/3 amb, 6 wc, coz c/ arms, coz aux, desp, 2 ár. serv, depósito, 4 vag gar snd 2 cobertas. São 220m2. R$ 4 mil + IPTU. COA-10779.

CAIO FERNANDES - C.1191. F.4008-0001. Plantão sábado/dom/feriados das 8 às 17h. Exc sl comerc c/ garag e wc, R$ 650,00 + IPTU. COA-10845.

CAIO FERNANDES - C.1191. F.4008-0001. Plantão sábado/dom/feriados das 8 às 17h. Pto comerc c/330m2 c/13 slas, 13 wcs, coz aux. R$ 3.500 + IPTU. COA-10287.

CAIO FERNANDES - C.1191. F.4008-0001. Plantão sábado/dom/feriados das 8 às 17h. Prédio comerc c/ 3 andares c/ 2 aptos por andar. Cada apto possui 3/4 snd 1 suit, sl, wc, coz, dep, ár serv, 1 vg gar R$ 15 mil + IPTU. COA-10642.

CAIO FERNANDES - C.1191. F.4008-0001. Plantão sábado/dom/feriados das 8 às 17h. ótm pto comerc c/ 4 wc, coz, R$ 3.700,00 + IPTU. COA-10826.

1.6 Nova Parnamirim

Nova Parnamirim

PERES & PERES IMÓVEIS - C.1607. F.4006-0207. 1 esc, coz, desp, depós, lajeado, mezanino, 4 wc soc c/blindex. R$ 4 mil + taxas. PCL-00862.

PERES & PERES IMÓVEIS - C.1607. F.4006-0207. Loja c/ 50m2, blindex, wc soc, ar.cond split, gar. R$ 850,00 + taxas (potiguares Mall - Loja 05). PCL-00732.

PERES & PERES IMÓVEIS - C.1607. F.4006-0207. Loja c/ 100m2, 1 sl, wc soc, rua calçada. R$ 2.500,00 + taxas (passarela Mall - Loja 02). PCL-00853.

Parque das Colinas

CAIO FERNANDES- C.1191. F.4008-0001. Plantão sábado/dom/feriados das 8 às 17h. exc pto comerc c/ 2 escrit e wc, R$ 450,00 + taxa de água. COA-10825.

Petrópolis

CAIO FERNANDES- C.1191. F.4008-0001. Plantão sábado/dom/feriados das 8 às 17h. Ótm pto comerc c/ 7 sls, 2 wc, gar, coz R$ 1.500,00. COA.10875.

Tirol

CAIO FERNANDES - C.1191. F.4008-0001. Plantão sábado/dom/feriados das 8 às 17h. ótimo, p.comerc c/sl, wc, gar. R$ 650,00 + cond + IPTU. COA.10845.

PERES & PERES IMÓVEIS - C.1607. F.4006-0207. Prédio Comerc, 6 sls, coz, dep emp, depós, ár serv, desp, c/160m2. R$ 2.500,00. PCL-00815.

PERES & PERES IMÓVEIS - C.1607. F.4006-0207. Prédio Comerc, 3 sls, recepção, copa, dep emp, c/ 250m2 R$ 3 mil. PCL-00825.

1.7 Terrenos e Áreas Compra e Venda

Cidade Alta

CAIO FERNANDES - C.1191. F.4008-0001. www.caiofernandes.com.br. Plantão sábado/dom/feriados das 8 às 17h. Exc terr. área 494m2, R$ 550 mil à vista ou CEF. TEV.18495.

Cidade Satélite

CAIO FERNANDES - C.1191. F.4008-0001. www.caiofernandes.com.br. Plantão sábado/dom/feriados das 8 às 17h. Exc terr. em cond fech, terr 10x20, loc boa, R$ 130 mil à vista. Confira. TEV.07058.

Cidade Verde

CAIO FERNANDES - C.1191. F.4008-0001. www.caiofernandes.com.br. Plantão sábado/dom/feriados das 8 às 17h. Oportunidade. Terr. 373m2 bem localiz, R$ 125 mil à vista ou CEF. TEV.18462.

Emaus

CAIO FERNANDES- C.1191. F.4008-0001. www.caiofernandes.com.br. Plantão sábado/dom/feriados das 8 às 17h. Terr 10x25, localiz boa, ótima oport. R$ 90 mil. TEV-18135.

Lagoa Nova

CAIO FERNANDES - C.1191. F.4008-0001. www.caiofernandes.com.br. Plantão sábado/dom/feriados das 8 às 17h. Terr 10X30, exc localiz, ótm oport, à vista R$ 290 mil. TEV.18855.

CAIO FERNANDES - C.1191. F.4008-0001. www.caiofernandes.com.br. Plantão sábado/dom/feriados das 8 às 17h. bom Terr 414,m2, ótm loc, ótm oportunid. À vista. R$ 280 mil. TEV.18854.

Nova Parnamirim

HENRIQUE VIEIRA- C.2704. 17ª Reg. F.3231-4458/9115-6658. B. Seis Kit Net, terr de 300m2, próx a Maria Lacerda. R$ 170 mil.

1.7 Nova Parnamirim

CRECI 420 - 9976.0188/8722.6533. Próximo Boulevard, medindo 45x30 = 1.350m2. R$ 650 mil Aceito permuta.

PERES & PERES IMÓVEIS - C.1607. F.4006-0207. Terr em área residencial pronto p/constr, med 11,5x25m, ldo sombra, em frentge a área lazer do CEPE R$ 90 mil, Ac Proposta. TV 01730.

PERES & PERES IMÓVEIS - C.1607. F.4006-0207. Cond. Bosque das Palmeiras, ótimo lote, bem localizado, medindo 409m2, R$ 225 mil. TV 02029.

CAIO FERNANDES - C.1191. F.4008-0001. www.caiofernandes.com.br. Plantão sábado/dom/feriados das 8 às 17h. Terr 10x20, em boa localiz. R$ 80 mil à vista. TEV.16990.

CAIO FERNANDES - C.1191. F.4008-0001. www.caiofernandes.com.br. Plantão sábado/dom/feriados das 8 às 17h. Terr bem localiz, em cond fech c/ ár. lzer R$ 280 mil. à vista ou CEF.TEV.19077.

CAIO FERNANDES - C.1191. F.4008-0001. www.caiofernandes.com.br. Plantão sábado/dom/feriados das 8 às 17h. Terr 322, em cond fech, ár. lzer, R$ 110 mil à vista. TEV.19009.

CAIO FERNANDES - C.1191. F.4008-0001. www.caiofernandes.com.br. Plantão sábado/dom/feriados das 8 às 17h. Terr c/12x30, apenas R$ 85 mil. A vista ou CEF. TEV.18114.

Parnamirim

HENRIQUE VIEIRA- C.2704. 17ª Reg. F.3231-4458/9115-6658. Bosq das Palmeira, lote 380m2, de esquina, frente área de lazer.

HENRIQUE VIEIRA- C.2704. 17ª Reg. F.3231-4458/9115-6658. Alpahaville - temos ltes a partir de R$ 180 mil.

HENRIQUE VIEIRA- C.2704. 17ª Reg. F.3231-4458/9115-6658. Área c/10.000m2, e outra c/ 3.200m2, na margem BR 101.

HENRIQUE VIEIRA- C.2704. 17ª Reg. F.3231-4458/9115-6658. Ár 8,4ha marg do asfalto. R$ 150,00 o m2.

HENRIQUE VIEIRA- C.2704. 17ª Reg. F.3231-4458/9115-6658. Excel ár c/13ha, murada, saneada.

Praias

JOELSON IMÓVEIS VENDE - C.1319. F.3222-5233/3221-4508. Lotes em Praias a partir de 118,80 Caiçara do Norte, Redinha a partir R$ 260,00, mensais, em Zumbi Resid Sta Terezinha Lotes a ser entr c/água, luiz e Ruas pissarradas a partir R$ 136,00 mensais.

HENRIQUE VIEIRA- C.2704. 17ª Reg. F.3231-4458/9115-6658. Redinha Nova, Terr b-mar, 5.216,50m2, excel localiz.

HENRIQUE VIEIRA- C.2704. 17ª Reg. F.3231-4458/9115-6658. Muriú praia, lote c/360m2, escrit. R$ 70 mil. Ac proposta e parc.

HENRIQUE VIEIRA- C.2704. 17ª Reg. F.3231-4458/9115-6658. Maracajaú, 6950m2 b-mar, esc públib. R$ 450 mil.

HENRIQUE VIEIRA- C.2704. 17ª Reg. F.3231-4458/9115-6658. Praia de Pirangi, cond Vila Maria. R$ 155 mil.

HENRIQUE VIEIRA- C.2704. 17ª Reg. F.3231-4458/9115-6658. Graçandu, 08 lot 15x40, total 4800m2, 150m do mar. 360 mil.

HENRIQUE VIEIRA- C.2704. 17ª Reg. F.3231-4458/9115-6658. Touros- Área 2500m2, praia de Carnaubinha beira-mar.

HENRIQUE VIEIRA- C.2704. 17ª Reg. F.3231-4458/9115-6658. Touros- Área aprox 2,5 ha no centro, murada Ac permuta no local, carro e imóveis. www.henriquevieira2704.com.br

Labim/UFRN

1.7 Praias

1.7 Terrenos e Áreas Compra e Venda

Praias

PERES & PERES IMÓVEIS - C.1607. F.4006-0207. Praia de Porto Mirim exc terreno esquina, plano, ld sombra, beira pista, c/ rua calçada, interligado c/ 3 ruas, med 100x40m, boa localiz R$ 300 mil Ac. proposta. TV.01616.

CAIO FERNANDES - C.1191. F.4008-0001. www.caiofernandes.com.br. Plantão sábado/dom/feriados das 8 às 17h. Praia do Meio exc terreno c/ 1800m por R$ 3 milhões à vista aceita permuta. APV.18211.

Ponta Negra

HENRIQUE VIEIRA- C.2704. 17º Reg. F.3231-4458/9115-6658. Área 9 mil m2 b/mar. A última grande ár de Pta Negra.

CAIO FERNANDES - C.1191. F.4008-0001. www.caiofernandes.com.br. Plantão sábado/dom/feriados das 8 às 17h. Terr c/800, bem localiz, c/ projeto p/ empreendimento. Muito bom, R$ 700 mil à vista ou CEF. TEV.18901.

CAIO FERNANDES - C.1191. F.4008-0001. www.caiofernandes.com.br. Plantão sábado/dom/feriados das 8 às 17h. Terr c/347m2 localiz muito boa, R$ 88 mil à vista ou CEF. TEV.18054.

Grande Natal

HENRIQUE VIEIRA- C.2704. 17º Reg. F.3231-4458/9115-6658. Macaíba Área c/ 10.000m2, casa sede, murada, poço tubular, na BR 304.

CAIO FERNANDES - C.1191. F.4008-0001. www.caiofernandes.com.br. Plantão sábado/dom/feriados das 8 às 17h. Pium Terr c/ 17X30, muito bom, R$ 200 mil à vista. TEV.19029.

1.7 Grande Natal

HENRIQUE VIEIRA- C.2704. 17º Reg. F.3231-4458/9115-6658. Ceará-Mirim Magnífica ár c/ 300ha, mais de 1200m de marg de lagoa, rio perene. Doc rigorosamente em dia. Excel p/loteamento.

CAIO FERNANDES - C.1191. F.4008-0001. www.caiofernandes.com.br. Plantão sábado/dom/feriados das 8 às 17h. Macaíba terr c/ 1.016m2 em cond fech muito bom, boa loc R$ 110 mil À vista. TEV.18979.

Outras Localidades

JOELSON IMÓVEIS VENDE - C.1319. F.3222-5233/3221-4508. Em Eloi de Souza Residencial Nova Esperança c/ água, energ e meio fio nas ruas, a partir 55,00 mensais e lançamento de lotes p/ granja c/ 1.500 m2 em suaves prest, ñ perca oportunid.

JOELSON IMÓVEIS VENDE - C.1319. F.3222-5233/3221-4508. Residencial Bom Jesus lotes c/ água, luz e meio-fio a partir 80,00 mensais.

JOELSON IMÓVEIS VENDE - C.1319. F.F.3222-5233/3221-4508. Em Jardim de Angicos granjas Bulhões lotes c/ 2.610 m2 a partir de 89,00. mensais.

JOELSON IMÓVEIS VENDE - C.1319. F.F.3222-5233/3221-4508. Em Macaíba loteamento Cristo Redentor entre a BR.304 e BR.226, lotes a ser entregues c/ água/luz c/ parcelas a partir de 134,00 mensais.

JOELSON IMÓVEIS VENDE - C.1319. F.F.3222-5233/3221-4508. Em Macaíba Bosq das Leucenas lotes a partir R$ 113,00 mensais.

JOELSON IMÓVEIS VENDE - C.1319. F.3222-5233/3221-4508. Loteamento Recanto Verde a 4 min do centro de Macaíba lotes c/ água/luz e meio fio nas ruas, pronto p/construir, c/ parcelas a partir R$ 150,00 mensais, saia já do aluguel.

1.7 Outras Localidades:

JOELSON IMÓVEIS VENDE - C.1319. F.F.3222-5233/3221-4508. Em São Gonçalo do Amarante Lot Vila São Jorge Lotes a partir de R$ 170,00 mensais.

JOELSON IMÓVEIS VENDE - C.1319. F.F.3222-5233/3221-4508. Santa Cruz Resid Santa Rita á partir 119,00 mensais faça já sua reserva.

JOELSON IMÓVEIS VENDE - C.1319. F.3222-5233/3221-4508. Lanç Chácaras Caminho do Alívio, lotes c/1.000,00m2 à partir 204,00 mensais a 5 minutos do centro de Sta Cruz.

JOELSON IMÓVEIS VENDE - C.1319. F.3222-5233/3221-4508. Lot novo Horizonte em Ceara Mirim lotes c/336,00m2 a partir 166,00 mensais.

JOELSON IMÓVEIS VENDE - C.1319. F.3222-5233/3221-4508. Lot a ser entregue c/água luz e meio feio c/parcel a partir de 200,00 mensais prox A BR 304 e lotes a ser ent c/água, luz c/parcel a partir. R$ 150,00 próx A BR 226.

JOELSON IMÓVEIS VENDE - C.1319. F.8722-1020. Vendo área c/35 hect na BR 101 vizinho ao campo de futebol em Goianinha, ac imóveis como parte na negociação.

2 RURAIS

2.1 Fazendas

HENRIQUE VIEIRA- C.2704. 17º Reg. F.3231-4458/9115-6658. Alto do Rodrigues faz c/ 725 ha, casa sede, casa morador armazém, poço profundo. R$ 490 mil.

HENRIQUE VIEIRA- C.2704. 17º Reg. F.3231-4458/9115-6658. Boa Cica/Touros faz c/ 60 ha, csa, galpão, cercada, energ trif, rio.

2.1 Fazendas

HENRIQUE VIEIRA- C.2704. 17º Reg. F.3231-4458/9115-6658. Monte Alegre, Faz c/40 ha, casa sede, casa morador, galpão, cercada, energ trif, rio.

HENRIQUE VIEIRA- C.2704. 17º Reg. F.3231-4458/9115-6658. Lajes, Faz. 400ha, 2 csa sede, curral. Port fech, c/+ de 500 animais. Sinal + 20 parcelas. Consulte. www.henriquevieira2704.com.br.

HENRIQUE VIEIRA- C.2704. 17º Reg. F.3231-4458/9115-6658. Maxaranguape Fazenda 157 ha, csa sede, 2 csa moradores, cocheira, 6 baias, galpão, curral, 3 rios. www.henriquevieira2704.com.br

HENRIQUE VIEIRA- C.2704. 17º Reg. F.3231-4458/9115-6658. Quixadá/CE Faz. 680 ha, csa sede, 6 casas colono, estábulo, 8 açudes, 1 açude c/ 5 milhões de m3.

HENRIQUE VIEIRA- C.2704. 17º Reg. F.3231-4458/9115-6658. Monte Alegre, Faz c/92 ha, sede, ár lazer e rio. www.henriquevieira2704.com.br.

HENRIQUE VIEIRA- C.2704. 17º Reg. F.3231-4458/9115-6658. Nísia Floresta, Faz, 260 ha, c/csa sede, coqueiral c/120 hc, rio. www.henriquevieira2704.com.br

HENRIQUE VIEIRA- C.2704. 17º Reg. F.3231-4458/9115-6658. Ceará-Mirim. Faz 104ha, csa sede, csa morador, galpão, psc, 02 rios. www.henriquevieira2704.com.br.

HENRIQUE VIEIRA- C.2704. 17º Reg. F.3231-4458/9115-6658. Poço Branco Faz. 1061 ha, csa sede, 4 poços, cocheira.

HENRIQUE VIEIRA- C.2704. 17º Reg. F.3231-4458/9115-6658. Poço Branco Faz. c/490 ha, 1200m de barragem.

HENRIQUE VIEIRA- C.2704. 17º Reg. F.3231-4458/9115-6658. Lajes do Cabugi Fazenda c/ 3686 ha casa sede, 2 açudes grandes, curral, excel p/energia e ólica.

2.1 Fazendas

HENRIQUE VIEIRA- C.2704. 17º Reg. F.3231-4458/9115-6658. São Tomé, Faz 3000 ha, csa sede, açudes. Escriturada.

HENRIQUE VIEIRA- C.2704. 17º Reg. F.3231-4458/9115-6658. Serra Caiada, Faz 950 ha, csa sede, 3 poços tubular.

HENRIQUE VIEIRA- C.2704. 17º Reg. F.3231-4458/9115-6658. Taipu, Faz. 378 ha, excel. www.henriquevieira2704.com.br.

HENRIQUE VIEIRA- C.2704. 17º Reg. F.3231-4458/9115-6658. Macaíba empreendimento rural fazendinha. R$ 1.500.000,00. www.henriquevieira2704.com.br.

VENDEM-SE-02 FAZENDAS em SÃO PAULO DO POTENGI c/ 96.5 ha. Tratar c/Paulo ou Igor. Tel.:9982-3556/9992-2300 ou no Local C/Paulo Sérgio 9930-6055

2.2 Granjas

S.P.POTENGI GRANJA - 38x120M, casa c/frut, água da adultora. R$ 35 mil. F:(84)3251-2286/9108-1747

HENRIQUE VIEIRA- C.2704. 17º Reg. F.3231-4458/9115-6658. Caraúbas. Barra de Maxaranguape, área 50 ha, cs sede, 15 ha de várzea, rio.

HENRIQUE VIEIRA- C.2704. 17º Reg. F.3231-4458/9115-6658. Boa Cica-Touros, área 184 ha, na RN 023, cercada, energia trifásica, rio.

HENRIQUE VIEIRA- C.2704. 17º Reg. F.3231-4458/9115-6658. Serra de São Bento área c/200 ha, energ trif, barragem, adutora, cercada. R$ 400 mil. www.henriquevieira2704.com.br.

HENRIQUE VIEIRA- C.2704. 17º Reg. F.3231-4458/9115-6658. Guajiru, Granja, 22,5 ha, csa sede, a 2,8 km do novo aeroporto. R$ 18,00/m2.

2.2 Granjas

HENRIQUE VIEIRA- C.2704. 17º Reg. F.3231-4458/9115-6658. Monte Alegre, Granja, 10hac, csa sede, csa morador, carcada, poço, energ trifás, psc, churr, cocheira.

HENRIQUE VIEIRA- C.2704. 17º Reg. F.3231-4458/9115-6658. São Gonçalo do Amarante, área 209 ha, em frente ao novo aeroporto também na rua principal dos dois lados. Vendemos áreas menores. Consulte!

HENRIQUE VIEIRA- C.2704. 17º Reg. F.3231-4458/9115-6658. Macaíba área 40 ha topografia plana, cercada, 1980m na margem da BR 304.

HENRIQUE VIEIRA- C.2704. 17º Reg. F.3231-4458/9115-6658. Macaíba, área 14 ha, próx a BR 304, na estrada p/Jundiaí.

HENRIQUE VIEIRA- C.2704. 17º Reg. F.3231-4458/9115-6658. S.Gonçalo do Amarante área 210 ha, exc p/ loteamento. www.henriquevieira2704.com.br.

HENRIQUE VIEIRA- C.2704. 17º Reg. F.3231-4458/9115-6658. João Câmara área 100 ha, cercada, energ elet e poço. R$ 100 mil.

HENRIQUE VIEIRA- C.2704. 17º Reg. F.3231-4458/9115-6658. S.José de Mipibu área 07 ha, 170m na BR 101, em frente a grandes empresas. www.henriquevieira2704.com.br

HENRIQUE VIEIRA- C.2704. 17º Reg. F.3231-4458/9115-6658. Ceará Mirim - Aningas, granja 7 ha, casa sede, casa morador, cercada, desmatada, energ trifásica, rio escrit pública, excel. 220 mil.

HENRIQUE VIEIRA- C.2704. 17º Reg. F.3231-4458/9115-6658. Monte Alegre granja 2,8 ha, casa sede, piscina, casa morador, energ trif. R$ 175 mil. divido 50% do valor em 10 parcelas.

2.2 Granjas

HENRIQUE VIEIRA- C.2704. 17º Reg. F.3231-4458/9115-6658. Arês granja magnífica, 4 ha, na lagoa de guarairas, margem da lagoa, mansão, atelier de marcenaria, casa de hóspedes. www.henriquevieira2704.com.br.

HENRIQUE VIEIRA- C.2704. 17º Reg. F.3231-4458/9115-6658. Macaíba, Granja 04 ha, csa sede, csa morador, área de lazer c/2 salões de festa, bar, e psc, gar, poço tubular, murada, frut. R$ 900,00 p/mês.

REIS MAGOS - C.1328. F: 3222.4480/3211.2355. Estrada de Macaíba: C/ viveiro de tilapia, piscina abastecida c/água mineral, quiosque, 02 chalés c/ wcs slão c/pia + quarto de despejo, alpendre p/ lazer, caixa d'água. 400 x 78 R$ 250 mil

3 VEÍCULOS

3.1 Automóveis

Fabricantes

Citroen

PICASSO 2003 -Completo, branco, quitado. R$ 20 mil. F: 8868.5610

Fiat

DOBLO 2002 - 5LUG COMP, EXTRA R$ 26.900,00.3207-1642/9612-4040

IDEA ADVENTURE LOCKER 2010-1.8, 9 mil/km rodados completo. R$ 51.900. Soleil Veículos. F.8865-0673/8843-6007/8727-2718.

MILLE FIRE FLEX 07-2p, c/ar/te/al/gnv. R$ 18.500. Soleil Veículos. F.8865-0673/8843-6007/8727-2718.

3.1 Fiat

PALIO 1.0 2007 - Celebration, 4p, Flex, gasol/álcool, c/ar/dh/te/desemb.traseiro/limpador traseiro, pintura metálica. R$ 23.500,00. Soleil Veículos. F.8865-0673/8843-6007/8727-2718.

PALIO CELEBRATION 2007 - 4p flex, completo, único dono, 43 mil. R$ 23.500. Soleil Veículos. F.8865-0673/8843-6007/8727-2718.

PALIO EDX, 98 - completo, 04 portas, prata. A VISTA R$ 10.300. Tel.9668-5003 9668-5004.

PALIO FIRE 8V 1.0 2008- 2p flex, gasol/álcool, branco. R$ 19.500,00. Soleil Veículos. F.8865-0673/8843-6007/8727-2718.

SIENA 2007 - cinza, comp, R$ 24.990,00. F.3207-1642/9110-0474

SIENA FIRE 1.0 2008 - Celebration, 8v flex, gasol/álcool, prata, c/ar/dh/ve/cd/al/te/desemb.traseiro, som, pintura metálica. R$ 27 mil. Soleil Veículos. F.8865-0673/8843-6007/8727-2718.

SIENA FIRE 1.0 2009 - Celebration, gasol/álcool, vermelha, c/ar/dh/ve/cd/te/desemb.traseiro, som. R$ 29 mil. Soleil Veículos. F.8865-0673/8843-6007/8727-2718.

STRADA 2008 - cab simplex c/ ar, extra, R$ 27.900,00. 3207-1642/9612-4040.

UNO 2006 - 4p, c/ ar, R$ 18 mil. 3207-1642/9612-4040.

UNO MILLE 1.0 2008- Fire Flex, 2p, gasol/álcool, branca. R$ 18.500,00. Soleil Veículos. F.8865-0673/8843-6007/8727-2718.

UNO MILLER EP, 96 - completo, 04 portas, prata, todo revisado. A VISTA R$ 8 mil.9668-5003/9668-5004.



Labim/UFRN

3.1 Ford

Ford

ALUGA`SE UMA CASA - com ponto comercial.F:3214.4422

ECOSPORT XLS 2006- 1.6, flex, completo. R$ 29.900. Soleil Veículos. F.8865-0673/8843-6007/8727-2718.

ECOSPORT XLS 2008- 1.6, 8v, 5p, gasol/ácool, c/ar/dh/ve/cd/al/rel/te/prata, desemb.traseiro, faróis de neblina, som, pintura mentálica. R$ 41.500,00. Soleil Veículos. F.8865-0673/8843-6007/8727-2718.

FIESTA 1.0 2008- Flex 5p, gasol/ácool, c/ar/dh/ve/cd/al/rel/te/branca, desemb.traseiro, som, limpador traseiro. R$ 25 mil. Soleil Veículos. F.8865-0673/8843-6007/8727-2718.

FORD KA 2007 -
c/ ar, preto R$ 18 mil. 3207-1642/9110-0474.

GM

MERIVA, 03 - completa, aro 15.NOVISSIMA. R$ 23 mil. F:9164-0899

ASTRA SEDAN GL 1.8 1999 - 4p, c/gasol/GNV, ar/hd/ve/rll/rel/te/desemb, traseiro, pintura metálica. azul. R$ 15.500,00. Soleil Veículos. F.8865-0673/8843-6007/8727-2718.

CELTA, 03- completo, 04 portas, prata, roda liga leve, som , te, airme. A VISTA R$ 14.400. Tel.9668-5003/9668-5004.

CELTA LIFE 1.0 2008- 4p, vhc, flexpower, gasolina/álcool/branco. R$ 21,500,00. Soleil Veículos. F.8865-0673/8843-6007/8727-2718.

CELTA LIFE FLEX - 1.0, 4p, completo + som + pneus nvos. R$ 24.900. Soleil Veículos. F.8865-0673/8843-6007/8727-2718.

CORSA HATCH 2005 -
comp, único dono, R$ 21.900,00. 3207-1642/8897-7812.

CORSA SEDAN 1.0 2008- Classic Spirit, gasol/álcool/branco, c/ar/dh/ve/te. R$ 23,900,00. Soleil Veículos. F.8865-0673/8843-6007/8727-2718.

CORSA SUPER, 96 - completo, 04 portas, prata, roda liga leve, som , te, airme. A VISTA R$ 8.300. Tel.9668-5003/9668-5004.

D 10 ANO 84- carroceria de madeira nova, tda revisada, pneus novos. A vista R$ 10.300. Tel.9668-5003/9668-5004.

D 20 ANO 90- Cab dupla, completa, 4p, banco de couro, tda REVISADA. A vista R$ 22.400. Tel.9668-5003/9668-5004.

PRISMA MAXX 1.4 2007- gasol/álcool/branco, c/ar/dh/ve/al/te/desemb traseiro. R$ 24 mil. Soleil Veículos. F.8865-0673/8843-6007/8727-2718.

S 10, 00, 2.8 8 -4x4, banco de couro, top de linha, prata. A VISTA R$ 26.600. Tel.9668-5003/9668-5004.

Honda

CIVIC, 07 - completa, banco de couro, air bag duplo, top de linha. a VISTA R$ 39.900. Tel.9668-5003/9668-5004.

HONDA CIVIC 2000 - comp, mec, 17.900,00. F.3207-1642/8897-7812.

HONDA FIT 2008 -
Flex. R$ 35 mil. 3207-1642/9110-0474

Hyndai

HYUNDAI I 30 ANO 2010- 2.0, teto solar, 2 air bags, cor prata, DVD + GPS. A VISTA R$ 53.400. Tel.9668-5003/9668-5004.

Mercedes-Benz

SPRINTER, 05 - 16 lugares, todo revisado, pneus novos, pronto para trabalhar. A VISTA R$ 50 mil. Tel.9668-5003/9668-5004.

Mitsubishi

L 200 TRITON 08 -compl, banco de couro, Air Bag Duplo, top de linha. A vista R$ 62.400. Tel.9668-5003/9668-5004.

3.1 Mitsubishi

PAJERO DAKAR 2010- 3.2cr, 4x4, top. R$ 140 mil. Soleil Veículos. F.8865-0673/8843-6007/8727-2718.

PAJERO SPORT 2003 - Aut, extra R$ 49 mil. 3207-1642/8897-7812.

PAJERO TR4 2006 -
aut, R$ 39 mil. 3207-1642/8897-7812.

Renault

LOGAN EXPRESSION 1.6- 8v 08/08,c/ac/dh/ve/te, alarme, único dono. 38000 km. Garantia até 03/11 revisões feitas na concessionária. 8805.9223/9666.2240

Toyota

COROLLA XEI 2010- 1.8. flex, gasol/alcool, preta, 28500km, DH/VE/CD/RLL/AL/REL/ABS/TE, desemb traseir, faróis de neblina, air bag duplo, SOM, ar cond digital, computador de bordo. R$ 60.000,00. Soleil Veículos. F.8865-0673/8843-6007/8727-2718.

COROLLA XL1/08- C/14000km, automático, completo, R$ 48 mil. Tr. 9991.1506.

HILLUX SRV 2008- 4 wd turbo, automát, diesel, prea, 60 mil km, DH/VE/CD/RLL/AL/CA/REL/ABS/TE, 4x4, bc, desemb traseiro, faróis de neblina, air bag duplo, SOM, PA, AR cond digital, limpador traseiro, banco traseiro bipartido, controle de bordo, regulagem de altura volante, sensor de estacionamento. R$ 125 mil. Soleil Veículos. F.8865-0673/8843-6007/8727-2718.

HILUX SRV, 03, -completa, toda revisada, top de linha. A VISTA R$ 37.400. Tel.9668-5003-9668-5004.

HILUX SW4, 02, -completa, turbo diesel, banco de couro, top de linha. A VISTA R$ 39.900. Tel.9668-5003/9668-5004.

HILUX SW4 99 -
diesel. R$ 44.900,00. 3207-1642/8897-7812.

Volkswagen

GOL 1000- 16v, 4p, c/ar/dh, único dono. R$ 12 mil.Soleil Veículos. F.8865-0673/8843-6007/8727-2718.

GOL 99 - 4 portas,ve,te, al, peliculas e jogo de rodas.F:9413.1300

GOLF 2004 - 1.6 comp, impecável R$ 28 mil. 3207-1642/9110-0474

GOL G5 2010 - comp (-dh) km baixa, 31.500, 3207-1642/9110-0474

GOL GERAÇÃO IV 2010- 4P, total 1.0 flex, gasol/alcool, preta, ar/ve/te, R$ 28.500.Soleil Veículos. F.8865-0673/8843-6007/8727-2718.

GOL POWER 2002 - comp, R$ 15.500,00. F.3207-1642/9612-4040.

3.1 Volkswagen

TUCSON GLS 2.0 2009 - 4x2, aut, gasol, prata, c/dh/ve/cd/rll/al/ca/rel/te/bc/desemb.traseiro, faróis de neblina, air bag duplo, som/pa/ar cond.digital/limpador traseiro, pintura metálica, banco traseiro bi.partido, computador de bordo, regulagem de altura volante, 30000 km. R$ 62 mil. Soleil Veículos. F.8865-0673/8843-6007/8727-2718.

VARIANT, 79-
F:9136-3641

VENDO GOL 90 - Motor 1.8 AP, gasolina. O mais novo de Natal, traga o mec. p/examinar. R$ 5.300,00. F.: 9961.4101.

3.1 Volkswagen

VENDO GOL 90 - Motor 1.8 AP, gasolina. O mais novo de Natal, traga o mec. p/examinar. R$ 5.300,00. F.: 9961.4101.

3.2 Caminhões e Ônibus

Fabricantes

Mercedes-Benz

MB 1313, 87 - carroceria de madeira nova, todo revisado, pneus novos, pronto para trabalhar. A VISTA R$ 42.400. Tel.9668-5003/9668-5004.

3.2 Mercedes-Benz

MB 709 ANO 90 - baú de alumínio novo, todo revisado. A vista R$ 30.800. Tel.9668-5003/9668-5004.

3.5 Peças e Serviços

Aluguel

M.L LOCADORA- Alugue carro c/KM Livre.3211-2422/8813-1344



23791

ANÚNCIOS QUE DISCRIMINEM NÃO É LEGAL

Art. 373-A. Ressalvadas as disposições legais destinadas a corrigir as distorções que afetam o acesso da mulher ao mercado de trabalho e certas especificidades estabelecidas nos acordos trabalhistas, é vedado:

I- Publicar ou fazer publicar anúncio de emprego no qual haja referência ao sexo, à idade, à cor ou situação familiar, salvo quando a natureza da atividade a ser exercida, pública e notoriamente, assim exigir; (Artigo 373-A, inciso I, da CLT)

Art. 1º. Fica proibida a adoção de qualquer prática discriminatória e limitativa para efeito de acesso a relação de emprego, ou sua manutenção, por motivo de sexo, origem, raça, cor, estado civil, situação familiar ou idade, ressalvadas, neste caso, as hipóteses de proteção ao menor previstas no inciso XXXIII, do art. 7º da Constituição Federal. (Art. 1º, Lei nº 9029/95).

AVISO DE LICITAÇÃO

Pregão Eletrônico 06/2010
(Registro de Preços)

O Pregoeiro da PROCURADORIA DA REPÚBLICA NO RIO GRANDE DO NORTE torna público aos interessados que às 09h (horário de Brasília) do dia 07/12/2010, no site www.comprasnet.gov.br, será realizada licitação na modalidade Pregão, objetivando o Registro de Preços de Materiais de Consumo Diversos. Cópia do Edital estará disponível, a partir de 24/11/2010, no *site* retrocitado, na *Internet*: www.prrn.mpf.gov.br., bem como na sede da Procuradoria da República no Estado do Rio Grande do Norte, localizada na Av. Deodoro da Fonseca, 743, Tirol, Natal-RN, ao custo total de R$ 0,10 por página, de segunda a sexta-feira, no horário de 10h00 às 12h00 e de 13h às 17h00; podendo, ainda, ser solicitado pelo *e-mail* cpl@prrn.mpf.gov.br.

Natal, 23 de novembro de 2010.

LUÍS CLÁUDIO FERREIRA DA SILVA
Pregoeiro da PRRN

PIRÂMIDE NATAL RESORT & CONVENTION contrata:

Promotores de marketing
Consultores de turismo

Perfil desejado:
- Boa fluência verbal;
- Comunicação e pro-atividade;
- Alguma experiência em abordagem ativa, direcionada ao turista;
- Disponibilidade de horário.

Benefícios e salário:
- Registro em carteira.
- Salário fixo + comissões.
- Vale refeição e transporte.
- Possibilidade de carreira e outros benefícios de uma grande empresa.

INTERESSADOS: comparecer dia 30/11/2010 das 9h às 17h, ao endereço: Av. Sen. Dinarte Mariz, 1717. Via Costeira. Natal. TRAZER CURRÍCULO COM FOTO. Procurar Sr. Benedito Ribeiro, na Sala Ponta Verde. Informações: 4009.9400

4 TRABALHO E FORMAÇÃO PROFISSIONAL

4.1 Oferta de Trabalho

SEJA UMA REVENDEDORA DE SUCESSO!-Revenda Jóias Folheadas, Jóias em aço, Relógios e Jóias em Prata 925. Lucre ate 100%.NATU Jóias.(84)3201-4990

VAGAS NA MADJÓIA- Oportunidade para quem quer trabalhar, F:3221-6242/3221-5555. R.: Coronel Cascudo, 332,Cidade Alta. Site: www.madjoia.com.br

4.1 Oferta de Trabalho

EMPRESA DE TELECOMUNICAÇÕES- (A Serviço da OI) precisa de VENDEDOR EXTERNO para porta a porta c/2º grau completo. Comparecer na Av. Cel. Estevam, 1139 - Sala 309 - Ed. CECON - Alecrim, das 14h às 17h.

4.2 Procura por Trabalho

OFEREÇO-ME - Para trabalhar como Téc. de Enfermagem, acompanhantes de pacientes e idosos em Hospital e residencia. F:8893-6149.

4.2 Procura por Trabalho

OFEREÇO-ME- Para Trabalhar como DIARISTA ou EMPREGADA DOMÉSTICA. F:8120-6473/8118-6411 9190-3501

5 CASA & SERVIÇOS

5.1 Construções e reformas

Construções

GESSO, PINTURAS - eletricas, pequenos reparos, reformas em geral.F:3662-0344/8711-0156

PODER JUDICIÁRIO
JUSTIÇA FEDERAL DE PRIMEIRA INSTÂNCIA
SEÇÃO JUDICIÁRIA DO RIO GRANDE DO NORTE
RUA DR. LAURO PINTO, 245 – LAGOA NOVA
PRIMEIRA VARA

EDITAL DE CITAÇÃO DE TERCEIROS INTERESSADOS
EDT. 0001.000046-8/2010

O Juiz Federal, **HALLISON RÊGO BEZERRA,** em substituição na 1ª Vara da Seção Judiciária do Rio Grande do Norte, no uso de suas atribuições legais, etc.

FAZ SABER que, por este Juízo e sua Secretaria, o DEPARTAMENTO NACIONAL DE INFRAESTRUTURA DE TRANSPORTES – DNIT promove uma AÇÃO DE DESAPROPRIAÇÃO Processo nº 0007148-57.2010.4.05.8400, contra MARIA DO SOCORRO MELO DE MORAIS e seu cônjuge, JOSE OLAVO DE MORAIS, IRENE DE MELO E ESPÓLIO DE ORLANDO DE MELO, representado pela viúva JANIRA GOMES DE MELO. E pelo presente Edital com prazo de 10 (dez) dias, contados a partir de sua publicação ficam **CITADOS** os TERCEIROS INTERESSADOS, que desejem apresentar qualquer impugnação ao valor ofertado pelo DNIT ou para, querendo, contestarem a presente ação nos termos do artigo 20 do Decreto-Lei nº 3.365/41 c/c o CPC, no prazo de quinze (15) dias. Ofertado o valor de R$ 76.451,93 (setenta e seis mil, quatrocentos e cinquenta e um reais e noventa e três centavos), para indenização da expropriação parcial do imóvel dos expropriados supracitados, cujo valor encontra-se depositado em conta judicial a ser levantado em favor dos expropriados na forma da legislação vigente. A área expropriada medindo 1.916,88m² faz parte integrante de um terreno com área total de 6.150,16m², situado às margens da BR 101, no município de São José de Mipibu/RN, neste Estado, com as seguintes dimensões e confrontações: ao NORTE, em 150m limita-se com a faixa de domínio da rodovia federal BR 101; ao SUL, em 139,45m limita-se com o expropriado, ao LESTE, em 21,88m, limita-se com Eudes Auto Peças; e a OESTE, em 34,16m, limita-se com a Rua Olavo Feliciano. E para que chegue ao conhecimento dos interessados, passou-se o presente Edital que será afixado no lugar de costume e publicado na forma da lei. Ficam cientificados, ainda, de que este Juízo Federal funciona na Rua Dr. Lauro Pinto, 245, Lagoa Nova, Natal/RN. Dado e passado nesta cidade do Natal/RN, aos 27 de outubro de 2010. Eu, SEBASTIÃO VASCONCELOS DOS SANTOS NETO, Diretor da Secretaria, subscrevo-o.

HALLISON RÊGO BEZERRA
Juiz Federal Substituto

PODER JUDICIÁRIO
JUSTIÇA FEDERAL DE PRIMEIRA INSTÂNCIA
SEÇÃO JUDICIÁRIA DO RIO GRANDE DO NORTE
4ª VARA

EDITAL DE CITAÇÃO
EDT. 0004.000028-7/2010
DEZ DIAS

O Doutor, **JANILSON BEZERRA DE SIQUEIRA**, Juiz Federal da 4ª Vara da Seção Judiciária do Rio Grande do Norte, na forma da Lei, etc.

FAZ SABER, a quantos o presente Edital virem ou dele conhecimento tiverem, que o DEPARTAMENTO NACIONAL DE INFRA-ESTRUTURA DE TRANSPORTES – DNIT, promove uma Ação de Desapropriação por Utilidade Pública (Processo Nº 0007126-96.2010.4.05.8400), em que figuram como desapropriados RUBEM GERSON ALVES DE CARVALHO, MARIA EUZA DANTAS ALVES DE CARVALHO e PREFEITURA MUNICIPAL DE SÃO JOSÉ DO MIPIBÚ/RN, que pelo presente Edital, com prazo de 10 (dez) dias, contados de sua publicação, ficam CITADOS os terceiros interessados que desejarem contestar a presente Ação, em 15 dias, a contar do término do prazo do presente Edital, na forma da Lei processual civil em vigor ou apresentarem qualquer impugnação ao preço ofertado, no valor de **R$ 6.200,04 (seis mil, duzentos reais e quatro centavos)**, depositado em conta judicial, e que será levantado em favor dos expropriados na forma do disposto no Decreto-Lei nº 3365/41, por desapropriação de **uma área de terras compreendida no Lote 01/RN, situada entre as estacas 1414 + 16,91 a 1415 + 1597 (LE), às margens da BR 101/RN, trecho Touros – Divisa RN/PB, Subtrecho Entr. RN – 063 (Ponta Negra) – Entr. RN 061 (Arês), Segmento Km's 96,4 a Km 142,6**, em virtude da obra de adequação da capacidade rodoviária da BR 101/NE. E para que chegue ao conhecimento dos interessados, passou-se o presente Edital que será afixado no lugar de costume e publicado na forma da Lei. Ficando, ainda, cientes que a sede deste Juízo Federal situa-se na Rua Dr. Lauro Pinto, 245, Lagoa Nova, nesta Capital. Dado e passado nesta cidade do Natal/RN, em 08 de novembro de 2010. Eu, Fanger Figueiredo da Silva, encarregado do setor, conferi e subscrevo, e vai devidamente assinado pelo MM. Juiz Federal.

JANILSON BEZERRA DE SIQUEIRA
Juiz Federal da 4ª Vara

Labim/UFRN

5.1 Construções

5.1 Construções e reformas

Construções

MESTRE DE OBRA-Construímos e fazemos reformas em geral.Ótima referência.9194-0215(Manoel)

DEPÓSITO FONTOURA - Tijolos 8 furos,tijolo brancos, Telhas,areia, barro, brita,adubo orgânico,etc...Esquadrias, Material Elétrico e Hidráulico. R. Perimetral Sul, 389, lateral cidade da Esperança-Natal-RN. F:3205-1582

5.2 Aulas Particulares

5.2 Educação e Ensino

Aulas Particulares

AULA PARTICULAR-Química, Física e Matematica. F:8717-5523

AULAS DE MATEMÁTICA - Tel.:9943-5223.

AULA DE ESPANHOL - Em sua casa. Eliane Morais 3231.1894/ 9664.1619.

5.2 Aulas Particulares

AULAS DE YOGA - Em domicílio. Nilson 9902.6145/3231-1894.

5.5 Saúde

Outras Especialidades

EXTRATO DE PRÓPOLIS VERDE-poderoso antibiótico natural (www.apisbrasil.com.br) revenda exclusiva p/ o RN - Dgodoy comercial.(84)3643-1427/ 9128-6968

SABOR & SAÚDE-Estamos com promoção na consulta das refeições e no Kit emagrecedor. F:3201-1506

PODER JUDICIÁRIO
JUSTIÇA FEDERAL DE PRIMEIRA INSTÂNCIA
SEÇÃO JUDICIÁRIA DO RIO GRANDE DO NORTE
5ª VARA

EDITAL DE INTIMAÇÃO PARA CIÊNCIA DE TERCEIROS INTERESSADOS
EDT. 0005.000047-9/2010

O Juiz Federal, **Dr. VINICIUS COSTA VIDOR**, da 5ª Vara da Seção Judiciária do Rio Grande do Norte, na forma da Lei, etc.

FAZ SABER, a quantos o presente Edital virem ou dele conhecimento tiverem, que o **DEPARTAMENTO NACIONAL DE INFRAESTRUTURA DE TRANSPORTES – DNIT** promove uma **Ação de Desapropriação** para fins de Utilidade Pública, objeto do **processo nº 0000741-35.2009.4.05.8400**, no qual figuram como Expropriados **MANOEL PEREIRA DO NASCIMENTO e OUTRO**, que pelo presente Edital, com prazo de 10 (dez) dias, contados de sua publicação, ficam intimados os terceiros interessados que desejarem opor qualquer impugnação ao preço ofertado ou contestarem a referida ação, sendo que o valor oferecido a título de indenização pelo imóvel expropriado alcança a cifra de **R$ 73.804,07 (setenta e três mil, oitocentos e quatro reais e sete centavos)**, e, que, desse total, o valor de **R$ 3.669,19 (três mil, seiscentos e sessenta e nove reais e dezenove centavos)** corresponde à indenização referente a parcela do terreno e **R$ 70.134,88 (setenta mil, cento e trinta e quatro reais e oitenta e oito centavos)** refere-se às benfeitorias existentes no imóvel (edifício comercial, muro em alvenaria, pátio interno e depósito externo.

O imóvel corresponde a uma área de 52,29m², dentro de um todo de 319,80m², de propriedade dos expropriados, situada entre as estacas 271 + 15,76m a 272 + 10,03m, lado esquerdo, às margens da BR 101, em frente a Rua Cel. Manoel Duarte, no Município de Goianinha/RN, trecho Touros Divisa RN/PB, subtrecho Entr. Rn – 061 (p/Arês), segmento Km 96,4 a 142,6, a ser desapropriada consoante projeto de engenharia para adequação da capacidade de tráfego e eliminação de pontos críticos da rodovia BR 101/RN, lote 1, no trecho viaduto de Ponta Negra – entrada para Arês, que mede uma extensão de 46,2 km.

Para que chegue ao conhecimento dos interessados, lavrou-se o presente **Edital**, aos 22 de outubro de 2010, nesta cidade do Natal, Capital do Estado do Rio Grande do Norte, que vai publicado uma vez no Diário Oficial e duas na imprensa local, conforme preceitua o Decreto-lei 3.365, de 21 de junho de 1941 e o art. 232, do Código de Processo Civil. Para constar, eu **ANA CLARICE DE SÁ LEITÃO SOARES AVILA PAZ**, Técnica Judiciária, digitei e conferi. E eu **Diana Maria Pinheiro**, Diretora da Secretaria da 5ª Vara, subscrevo-o, indo devidamente assinado pelo MM. Juiz Federal.

VINICIUS COSTA VIDOR
Juiz Federal da 5ª Vara

PODER JUDICIÁRIO
JUSTIÇA FEDERAL DE PRIMEIRA INSTÂNCIA
SEÇÃO JUDICIÁRIA DO RIO GRANDE DO NORTE
RUA DR. LAURO PINTO, 245 – LAGOA NOVA
PRIMEIRA VARA

EDITAL DE CITAÇÃO DE TERCEIROS INTERESSADOS
EDT. 0001.000042-0/2010

O Juiz Federal, **HALLISON RÊGO BEZERRA**, em substituição na 1ª Vara da Seção Judiciária do Rio Grande do Norte, no uso de suas atribuições legais, etc.

FAZ SABER que, por este Juízo e sua Secretaria, o DEPARTAMENTO NACIONAL DE INFRAESTRUTURA DE TRANSPORTES – DNIT promove uma AÇÃO DE DESAPROPRIAÇÃO Processo nº 0006428-90.2010.4.05.8400, contra ICARO JOSE DANTAS DA SILVA e MUNICIPIO DE SÃO JOSÉ DE MIPIBU/RN. E pelo presente Edital com prazo de 10 (dez) dias, contados a partir de sua publicação ficam CITADOS os TERCEIROS INTERESSADOS, que desejem apresentar qualquer impugnação ao valor ofertado pelo DNIT ou para, querendo, contestarem a presente ação nos termos do artigo 20 do Decreto-Lei nº 3.365/41 c/c o CPC, no prazo de quinze (15) dias. Ofertado o valor de R$ 91.359,63 (noventa e um mil, trezentos e cinquenta e nove reais e sessenta e três centavos), para indenização da expropriação parcial do imóvel de propriedade de Icaro José Dantas da Silva, cujo valor encontra-se depositado em conta judicial a ser levantado em favor dos expropriados na forma da legislação vigente. A área expropriada medindo 132,29m² faz parte integrante de um terreno com área total de 760,77m², situado no Município de São José de Mipibu/RN, neste Estado, com as seguintes dimensões e confrontações: ao NORTE, mede 3,10m e limita-se com a Rua Projetada; ao SUL, mede 11,37m e limita-se com João dos Santos; ao LESTE, em dois seguimentos BC em 15,75m e CD em 12,50m e limita-se com o expropriado; e ao OESTE, em 22,82m, limita-se com a faixa de domínio da Rodovia Federal BR-101. E para que chegue ao conhecimento dos interessados, passou-se o presente Edital que será afixado no lugar de costume e publicado na forma da lei. Ficam cientificados, ainda, de que este Juízo Federal funciona na Rua Dr. Lauro Pinto, 245, Lagoa Nova, Natal/RN. Dado e passado nesta cidade do Natal/RN, aos 25 de outubro de 2010. Eu, SEBASTIÃO VASCONCELOS DOS SANTOS NETO, Diretor da Secretaria, subscrevo-o.

HALLISON RÊGO BEZERRA
Juiz Federal Substituto

USE ESTA ARMA CONTRA O CRIME E A VIOLÊNCIA.

DENUNCIE.

A LIGAÇÃO É GRATUITA E A SUA IDENTIDADE NÃO SERÁ REVELADA.

DISQUE DENÚNCIA 0800-84-29-99 DELEGACIA DE TÓXICOS 3232.1554

DENUNCIE ESTUPRO, ROUBO, FURTO, PROSTITUIÇÃO INFANTIL, TRÁFICO DE DROGAS, VIOLÊNCIA INFANTIL OU CONTRA IDOSOS. FAÇA A SUA PARTE



23769

PODER JUDICIÁRIO
JUSTIÇA FEDERAL DE PRIMEIRA INSTÂNCIA
SEÇÃO JUDICIÁRIA DO RIO GRANDE DO NORTE
RUA DR. LAURO PINTO, 245 – LAGOA NOVA
PRIMEIRA VARA

EDITAL DE CITAÇÃO DE TERCEIROS INTERESSADOS
EDT. 0001.000044-9/2010

O Juiz Federal, **HALLISON RÊGO BEZERRA**, em substituição na 1ª Vara da Seção Judiciária do Rio Grande do Norte, no uso de suas atribuições legais, etc.

FAZ SABER que, por este Juízo e sua Secretaria, o DEPARTAMENTO NACIONAL DE INFRAESTRUTURA DE TRANSPORTES – DNIT promove uma AÇÃO DE DESAPROPRIAÇÃO Processo nº 0007129-51.2010.4.05.8400, contra ESPÓLIO DE JOÃO DOS SANTOS. E pelo presente Edital com prazo de 10 (dez) dias, contados a partir de sua publicação ficam **CITADOS** os TERCEIROS INTERESSADOS, que desejem apresentar qualquer impugnação ao valor ofertado pelo DNIT ou para, querendo, contestarem a presente ação nos termos do artigo 20 do Decreto-Lei nº 3.365/41 c/c o CPC, no prazo de quinze (15) dias. Ofertado o valor de R$ 16.926,60 (dezesseis mil, novecentos e vinte e seis reais e sessenta centavos), para indenização da expropriação parcial do imóvel de propriedade do Espólio de João dos Santos, representado pelo herdeiro inventariante Emanoel Mendes dos Santos, cujo valor encontra-se depositado em conta judicial a ser levantado em favor do expropriado na forma da legislação vigente. A área expropriada medindo 966,61m² faz parte integrante de um terreno com área total de 5.204,83m², situado no Município de São José de Mipibu/RN, neste Estado, com as seguintes dimensões e confrontações: ao NORTE, com os herdeiros de Alexandre de tal, medindo 84,20 metros; ao SUL, com a BR 101, medindo 100,00 metros; ao LESTE, com a estrada que segue para KM 38, medindo 95,50 metros; e ao OESTE, com a BR 101, medindo 27,00 metros. E para que chegue ao conhecimento dos interessados, passou-se o presente Edital que será afixado no lugar de costume e publicado na forma da lei. Ficam cientificados, ainda, de que este Juízo Federal funciona na Rua Dr. Lauro Pinto, 245, Lagoa Nova, Natal/RN. Dado e passado nesta cidade do Natal/RN, aos 27 de outubro de 2010. Eu, SEBASTIÃO VASCONCELOS DOS SANTOS NETO, Diretor da Secretaria, subscrevo-o.

HALLISON RÊGO BEZERRA
Juiz Federal Substituto

PODER JUDICIÁRIO
JUSTIÇA FEDERAL DE PRIMEIRA INSTÂNCIA
SEÇÃO JUDICIÁRIA DO RIO GRANDE DO NORTE
RUA DR. LAURO PINTO, 245 – LAGOA NOVA
PRIMEIRA VARA

EDITAL DE CITAÇÃO DE TERCEIROS INTERESSADOS
EDT. 0001.000045-3/2010

O Juiz Federal, **HALLISON RÊGO BEZERRA**, em substituição na 1ª Vara da Seção Judiciária do Rio Grande do Norte, no uso de suas atribuições legais, etc.

FAZ SABER que, por este Juízo e sua Secretaria, o DEPARTAMENTO NACIONAL DE INFRAESTRUTURA DE TRANSPORTES – DNIT promove uma AÇÃO DE DESAPROPRIAÇÃO Processo nº 0007127-81.2010.4.05.8400, contra JOSÉ OLAVO DE MORAIS, MARIA DO SOCORRO MELO DE MORAIS, MUNICIPIO DE SÃO JOSÉ DE MIPIBU/RN. E pelo presente Edital com prazo de 10 (dez) dias, contados a partir de sua publicação ficam **CITADOS** os TERCEIROS INTERESSADOS, que desejem apresentar qualquer impugnação ao valor ofertado pelo DNIT ou para, querendo, contestarem a presente ação nos termos do artigo 20 do Decreto-Lei nº 3.365/41 c/c o CPC, no prazo de quinze (15) dias. Ofertado o valor de R$ 3.180,61 (três mil, cento e oitenta reais e sessenta e um centavos), para indenização da expropriação parcial do imóvel de propriedade de José Olavo de Morais e Maria do Socorro Melo de Morais, cujo valor encontra-se depositado em conta judicial a ser levantado em favor dos expropriados na forma da legislação vigente. A área expropriada medindo 320,95m² faz parte integrante de um terreno com área total de 2.703,25m², situado no Município de São José de Mipibu/RN, neste Estado, com as seguintes dimensões e confrontações: ao NORTE, com Francisco Lenivaldo de Souza e Francisco José da Silva, medindo 39,50 metros; ao SUL, com a Avenida Natal, medindo 31,50 metros; ao LESTE, com os herdeiros de Manoel Miguel de Melo Filho, medindo 104,50 metros; e ao OESTE, com Miguel Arcanjo de Melo, medindo 77,00 metros. E para que chegue ao conhecimento dos interessados, passou-se o presente Edital que será afixado no lugar de costume e publicado na forma da lei. Ficam cientificados, ainda, de que este Juízo Federal funciona na Rua Dr. Lauro Pinto, 245, Lagoa Nova, Natal/RN. Dado e passado nesta cidade do Natal/RN, aos 27 de outubro de 2010. Eu, SEBASTIÃO VASCONCELOS DOS SANTOS NETO, Diretor da Secretaria, subscrevo-o.

HALLISON RÊGO BEZERRA
Juiz Federal Substituto

5.2 Educação e Ensino

Cursos e Escolas

ELABORAÇÃO DE MONOGRAFIAS - de Pós Graduação, c/ ABNT, Projetos Acadêmicos. c/ vasta experiência. prof. Nério. F: 9614-2218/9108-0616

CURSO DE NAVEGAÇÃO-habilite-se. Arrais/Mestre/capitão.Cap. Raul Rodrigues Neto.9625-3145.

Plano de Saúde

PLANOS MEDMAIS-Amil,Unimed.8805-4229/3086-1978

5.6 Serviços Para o Lar

Lavanderia

LEUDA LAVANDERIA - Peças a partir R$ 0,90. F:3208-2354

Serviços de Mensagens

K&V MENSAGENS-Cestas Diversas, Flores e Mensagens ao Vivo. 3214-2389/3661-7001/ 8729-7001

5.7 Serviços Profissionais

Advocacia

ADVOCACIA PENAL-direito consumidor e empresas.Dr.Geraldo J.C.JR OAB/RN-8743.9136-7664

Encanador

ENCANADOR/ELETRICISTA - Consertos de descargas, torneiras, registros, chuveiros, caixa acoplada, Hidra, Deca, Docol, e vazamentos. Em urgência domiciliar. F: 3218-3162/9409-8270

Especializados

MARIDO DE ALUGUEL-Serviços elétricos/hidráulicos, desentupimentos, lavagem caixa dágua, Consertos domésticos em geral. Tel.:8847-2294

XAVIER SINTEKO-aplicação e fixamento sinteko em piso de madeira,lavagem,remoção,aplicação de ceras.3606-0007/9969-0744

INSTALAÇÃO E MANUTENÇÃO - DE AR CONDICIONADO SPLIT. 9635-5810/8719-6845

Limpeza

LAVAMOS-Sofás, tapetes e carpetes. F:3207-4790

Mudança

ADECILDO- Fretes e Mudanças. F: 9122-8904/9133-3032

6 NEGÓCIOS E OPORTUNIDADES

6.2 Comunicados, Recados e Editais

Místicos

CONSULTA ESPIRITUAL-Joana Darc. Falo tudo em uma só consulta. Trago seu amor de vota,Trabalho p/todos fins. Result. garantido.3661-8311/8873-3093/ 3672-4521

6.4 Oportunidade

Negócios

CRIAÇÃO DE ARTES - criação de artes, balanços patrimoniais, diagramação de projetos para jornais e revista. Falar com Marcelo 9131 - 7166

LG REDES E TELAS - de proteção e peliculas p/ Apartamentos, residências, piscinas, quadra e campo.F:3205-0479/8816-7367

6.6 Turismo

Abadas

COMPRO/VENDO - Abadás do NANA e COCO. Tr. c/Chico:9941-1695.

Excursões

TAM/GOL- promocional.Helder.9990-4474/8857-1505

EXCURSÃO AÉREA -Para Aparecida,Campos do Jordão,Canção Nova,S.Paulo Capital,Osana Brasil c/ Pdre. Fábio de Melo 01 à 06/12/10.3221-3777/8813-1484

Festas

CHURRASCO COMPLETO-Espetinhos! Tr.9645-2180

PROMOÇÃO FIM DE ANO- KIT FESTA a partir R$ 50,00. F:3213-1098

6.8 Sexy Shop

Acompanhantes

WWW.REALGATAS.COM.BR-

AS MAIS LINDAS DO BRASIL
www.coelhinhasdobrasil.com.br

EXPLORAÇÃO SEXUAL DE CRIANÇAS E ADOLESCENTES É CRIME.

DISQUE DENÚNCIA
0800 84 2999
9765



4009.0200
CLASSIFICADOS DO DIÁRIO. VENDE MAIS.
PRA TODO TIPO DE NEGÓCIO.

DIÁRIOS ASSOCIADOS

Labim/UFRN

COPA 2018

CAPITÃES APOIAM CANDIDATURA

A Candidatura Ibérica confirmou ontem que os capitães das seleções de Espanha e Portugal, Iker Casillas e Cristiano Ronaldo, irão a Zurique no dia 2 de dezembro, quando o Comitê Executivo da Fifa elegerá o país organizador da Copa do Mundo de 2018. Também estarão lá apoiando a candidatura dos dois países o espanhol Fernando Hierro e os lusos Luis Figo e Eusébio, além dos dois treinadores das seleções, Vicente del Bosque (Espanha) e Paulo Bento (Portugal). Rússia, Inglaterra e a candidatura conjunta de Holanda e Bélgica estão competindo com Espanha-Portugal na escolha da sede.

URUGUAI

MORDIDA RENDE SUSPENSÃO

O atacante uruguaio Luis Suárez, do Ajax, foi suspenso por sete partidas em competições na Holanda, onetm, pelo Comitê Disciplinar da Federação Holandesa de Futebol (KNVB), após a mordida no pescoço do meia Otman Bakkal, no clássico contra o PSV Eindhoven. O Ajax, que já tinha multado e suspenso o jogador por duas partidas na segunda-feira passada, comunicou através de seu site que aceita a punição ao atacante uruguaio e não recorrerá a decisão. Na partida em que ocorreu o episódio, Suárez nem recebeu cartão amarelo pela agressão. A KNVB, então, utilizou as imagens de televisão que mostravam a mordida.

PARAGUAI

CABAÑAS ESTÁ EM DEPRESSÃO

O atacante paraguaio Salvador Cabañas, que se recupera de um tiro levado na cabeça em janeiro de 2009, está em depressão, e sua família está passando por muitos problemas econômicos, afirmou ontem a esposa do jogador, María Alonso. "A gente só tem comida até dezembro. Não temos mais nada", confessou María à rádio "Canal 100" após ter anunciado a quebra de contrato do jogador com seu representante, José María González. "Isto foi feito porque sinto desconfiança. Ele não nos mostrava os papéis. É uma pena, mas Cabañas ainda não sabe de nada para não ficar preocupado", disse a esposa.

ORESTIS PANAGIOTOU



Brasileiro Daniel Alves comemora o gol marcado por Pedro

Barça confirma classificação

Time espanhol goleia Panathinaikos e avança na Liga dos Campeões

Sem maiores dificuldades, o Barcelona goleou o Panathinaikos por 3 a 0, ontem, em partida disputada em Atenas, e garantiu sua classificação para as oitavas de final da Liga dos Campeões com o primeiro lugar do grupo D, faltando ainda uma rodada a ser disputada. O Barça tem agora 11 pontos na chave, contra sete do vice-líder Copenhague, que mais cedo havia perdido por 1 a 0 na Rússia para o Rubin Kazan, terceiro colocado, com seis pontos. O time grego, que contou com o brasileiro Gilberto Silva, tem apenas dois e não tem chances sequer de ir para a Liga Europa.

O grande destaque da partida foi o atacante espanhol Pedro, que balançou a rede duas vezes, uma em cada etapa. O argentino Messi fez o segundo gol da equipe catalã. Com o Barça classificado, Copenhague e Rubin Kazan disputarão a segunda vaga do grupo no próximo dia 7. Os dinamarqueses receberão o Panathinaikos, enquanto os russos terão a dura missão de buscar a vitória na Espanha, contra Messi e companhia.

Rubin

O Rubin Kazan vem buscando uma inédita classificação para as oitavas de final e ontem manteve o sonho vivo ao derrotar o Copenhague por 1 a 0 na Rússia. Em partida válida pela quinta rodada do grupo D, Gronkjaer colocou a mão na bola dentro da área aos 45 minutos do primeiro tempo. Pênalti para os russos que Noboa cobrou no meio do gol e converteu.

VITÓRIA

Inter vence Twente e garante vaga

A Inter de Milão precisou apenas de uma vitória por 1 a 0, ontem, sobre o Twente, em casa, para se garantir nas oitavas de final da Liga dos Campeões com uma rodada de antecipação. Na partida disputada no estádio de San Siro, Cambiasso fez o único gol do jogo aos 11 minutos do segundo tempo e permitiu que a Inter chegasse aos dez pontos, no segundo lugar do grupo A. Assim, o terceiro colocado Twente, que tem cinco, e o lanterna Werder Bremen, com dois, não podem mais alcançar a equipe italiana. O líder segue sendo o Tottenham, que também tem dez e nesta quarta bateu os alemães em casa. Na última rodada da primeira fase, marcada para o dia 7, a Inter visitará o Bremen, enquanto os holandeses receberão o time Londrino.

Italianos venceram por 1 a 0

DANIEL DAL ZENNARO /EFE



Samuel Eto'o não fez uma grande apresentação pelo time milanês

Labim/UFRN



FÁBIO PACHECO
fabiopacheco.rn@dabr.com.br

driblecurto

Ex-cidade-sede da Copa?

Pelo jeito, Fifa e CBF não terão muita dificuldade para cortar Natal da Copa do Mundo. A falta de interesse das empresas em participar do processo licitatório para a construção da Arena das Dunas caiu como uma bomba, fazendo barulho em todo o país. Ficou chato para a cidade, o estado e principalmente nossos governantes que estão dando uma total demonstração de incapacidade para o negócio. Não dá para entender como as autoridades potiguares estão deixando escapar a oportunidade única de trazer desenvolvimento econômico e uma evolução urbana de 15 anos para a Cidade do Sol.

A única explicação é que deve ter algo de muito errado no edital ou no futuro contrato com o governo que, literalmente, colocou pra correr os empresários. É de se entranhar que empresas conceituadas como Galvão Engenharia, Queiroz Galvão, OAS, Odebrech e Construcap, depois de se interessarem pela licitação, depositando inclusive a fiança bancária de 1% do valor da obra (o equivalente a mais de R$ 4 milhões e 200 mil) tenham resolvido em ação conjunta não aparecer no grande dia da abertura das cartas. Uma atitude surpreendente, que deixa uma grande dúvida no ar e que nos remete a condição de ex-cidade-sede da Copa do Mundo.

● Goianinha é um verdadeiro celeiro de talentos do atletismo e pelos resultados que vem obtendo nos últimos anos foi escolhida pelo Ministério da Educação para participar de um documentário pela TV Escola, que esteve durante os dias 22 e 23 no estádio municipal José Nazareno do Nascimento, (O Nazarenão), gravando matéria com os alunos da Escola Municipal Deputada Maria do Céu Pereira Fernandes. O objetivo é divulgar o início da prática da modalidade esportiva em cidades do país onde não há conhecimento do atletismo.

● Teremos um clássico pela final do Campeonato Estadual Sub-15. A decisão será amanhã entre as equipes de ABC e América, às 15h, no estádio Juvenal Lamartine. Vale a pena conferir de perto o talento da nova geração de atletas da capital.

● O que mais preocupa nessa história de doping financeiro é o valor que Luiz Estevam está oferecendo ao Coxa. Comenta-se que o ex-senador teria prometido 300 mil reais aos jogadores do Coritiba pela vitória. Se isto for verdade, ele deve ter outras garantias para vencer o América. Todo cuidado é pouco.

SALVE, MARINHO!
Marinho Chagas recebeu uma justa homenagem do ABC e da Frasqueira no jogo da final da Série C. Mas como todos nós sabemos, o melhor lateral da Copa de 74, reverenciado pelo mundo todo e que enche os potiguares de orgulho, precisa de muito mais do que isso. Nosso eterno ídolo carece de ajuda financeira para continuar o tratamento médico contra a hepatite C. O problema é grave e já fala-se em transplante de fígado.



Eduardo Maia/DN/D.A Press

CORITIBA VAI FATURAR
O clube que mais vai faturar na última rodada da Série B será o Coritiba. Brasiliense e América têm interesse na vitória do Coxa sobre o Guaratinguetá e devem garantir duas malas branca. Não tem pra onde correr, se não tiver uma ajudinha extra, os jogadores do não irão se empenhar, pois o clima em Curitiba é de festa, de comemoração do título junto à torcida.

COPA SP
A Federação Paulista de Futebol divulgou os grupos da Copa São Paulo de Futebol Junior 2011. Os 92 participantes serão divididos em 23 grupos de quatro times cada e a data de início será no dia 4 de janeiro. O nosso representante, o América ficou no Grupo E, com sede na cidade de Osasco, ao lado de Grêmio Osasco, Vasco e Linense.



Labim/UFRN

EDITOR >> Fábio Pacheco (fabiopacheco.rn@dabr.com.br) esportes.rn@dabr.com.br

Cadê as propostas?

Grupos do consórcio para construção da Arena das Dunas desistem da licitação

Cíntia Braga
Especial para o Diário de Natal

A condição de Natal como cidade-sede da Copa do Mundo de 2014 está seriamente ameaçada. É que ontem, na abertura das cartas propostas, nenhum dos representantes dos cinco consórcios que se habilitaram a concorrer ao projeto de construção e manutenção do Estádio das Dunas (novo Machadão) compareceram a reunião marcada pela Secretaria Extraordinária para Assuntos Relativos à Copa (Secopa). Com isso, o processo licitatório fica invalidado e será revisto com o Comitê Organizador Local para tomada de novas providências cabíveis.

"Foi uma surpresa desagradável", desabafou o secretário Extraordinário para Assuntos Relativos à Copa, Fernando Fernandes. Essa é a terceira vez que o processo licitatório é adiado. O que mais causou estranheza é que as empresas depositaram fiança bancária de 1% do valor da obra, o equivalente a mais de R$ 4 milhões. O presidente da Comissão de Licitação, Marcelo Lucas da Silva, afirmou que "o processo foi julgado deserto, já que o não comparecimento aparenta a falta de interesse dessas empresas em participar da licitação".

Diante do impasse, a demolição do estádio Machadão não tem prazo para ser iniciada. Segundo o secretário, esse processo dependerá do consórcio vencedor. Questionado sobre a possibilidade desse atraso excluir a cidade da Copa, ele afirmou que "se for analisar pelo ponto de vista das obras, nenhuma cidade iniciou ainda. Caberia à próxima empresa acelerar o processo. A Fifa não tem interesse em substituir cidades, a menos que eles entendam que não haverá realmente o cumprimento do prazo, o que não é o nosso caso", completou.

Processo licitatório é invalidado

O processo tinha sido suspenso no último dia 16, por determinação do Ministério Público, que sugeriu uma modificação no item 21 do edital, fazendo com que a reunião da Comissão de Licitação fosse novamente adiada para a manhã de ontem. A Galvão Engenharia, a Queiroz Galvão e Carioca, a Construtora OAS, a Odebrecht, a Construcap seriam as cinco empresas que estavam aptas a concorrer no processo licitatório de Parceria Público-Privada (PPP). Procuradas pela reportagem do DN, os representantes das empresas não quiseram revelar o motivo das desistências.



Joana Lima/Especial/DN/D.A Press

Secretário Fernando Fernandes ficou sem reação e não soube explicar o desinteresse das construtoras na última hora

Novo cronograma

O Estado irá procurar o Comitê Organizador da Copa 2014 para estabelecer novo cronograma para construção do Estádio das Dunas. A posição foi defendida pelo secretário Fernando Fernandes. O secretário extraordinário da Copa defende também um entendimento entre o governador atual Iberê Ferreira, a prefeita Micarla de Souza, e a governadora eleita Rosalba Ciarlini. O entendimento, destaca o secretário, é importante para a agilização e a tomada de medidas para manter Natal como cidade sede dos jogos da copa 2014. Segundo Fernando Fernandes, obras como o do Estádio das Dunas levam de 24 a 30 meses para serem concluídas. "Se fosse uma obra pública, o Estado, diante de o processo ter sido julgado deserto, poderia contratar a empresa que quisesse. Mas, é uma PPP (Parceria Público Privado) e existem investimentos privados. Por isso temos que buscar rapidamente uma saída e os esforços têm que começar hoje", afirma o secretário. Na PPP, o Estado assumiu e mostrou que pode bancar todas as garantias exigidas. Caso o edital venha a ser republicado, o processo licitatório irá zerar e deverá levar, no mínimo, mais 45 dias.

AMÉRICA

Dado Cavalcanti faz mistério para o jogo contra o Jacaré

BRASILEIRO 2010 - SÉRIE B

Luan Xavier
luanxavier.rn@dabr.com.br

O técnico Dado Cavalcanti fez mistério no treino de ontem em relação ao time que deve entrar em campo para defender a permanência na Série B contra o Brasiliense. No trabalho realizado no Machadão, o treinador fez várias alterações durante a atividade e disse que ainda não vai dizer quem estará no jogo no próximo sábado. Com a volta da dupla Edson Rocha e Cléber, Dado optou por começar apenas com este último. O zagueiro formou dupla com Róbson, mas depois deu lugar a Adalberto. Dado sacou Vélber, que iniciou no time de cima, para a entrada de Marcelo Brás, que não participou da primeira parte do treino. Logo em seguida, Vélber voltou a campo no lugar de Vavá, no ataque. Quem também teve oportunidade de entrar como titular foi Saulo, que supriu Éverton, que deixou o campo com uma lesão no joelho direito.

O América fará o último de uma série de três treinamentos no estádio Machadão na tarde de hoje, com promessa de um bom número de torcedores para acompanhar a movimentação, principalmente após a notícia da permanência de Dado Cavalcanti para 2011. Clube e técnico chegaram ao acordo, todavia, o presidente do clube disse que o treinador pode receber outras propostas e reavaliar se fica ou não em Natal no ano que vem.

Para falar sobre a preparação do América para enfrentar o Brasiliense, renovação de Dado Cacalcanti e outros assuntos, o presidente Clóvis Emídio participa logo mais, às 14h, de um chat promovido pela equipe do Dn Onlne, através do endereço www.dnonline.com.br. O bate papo será transmitido da sede do Diário de Natal.

Eduardo Maia/DN/D.A Press



Técnico americano esconde escalação para o duelo da permanência

DIÁRIO de NATAL

SEXTA-FEIRA Natal, 26 de novembro de 2010 www.diariodenatal.com.br R$ 1,00

FUNDADOR DOS DIÁRIOS ASSOCIADOS: ASSIS CHATEAUBRIAND

RÉU ENVOLVE WILMA NA OPERAÇÃO HÍGIA



Ana Amaral/DN/D.A Press.

O empresário Anderson Miguel, acusado de pagar propina para ser favorecido em licitações, disse em depoimento à Justiça que a ex-governadora sabia do esquema e citou novos supostos envolvidos, entre eles, os ex-secretários Vágner Araújo e Wober Júnior

ELA REAGE E NEGA ACUSAÇÕES



Fábio Cortez/DN/D.A.Press.

Dizendo-se indignada, Wilma de Faria afirmou que a tentativa de envolvê-la é baseada em mentiras, e que nunca soube de nenhum esquema. "Já não bastava envolver meu filho? Agora querem me envolver também?". PÁGINAS 3 E 4



Eduardo Maia/D.A Press

RELAXANDO // Cursinhos de pré-vestibular fazem atividades especiais para evitar que alunos se estressem. PÁGINA 12

Experiência da UFRN levará cana-de-açúcar para o espaço

Plantas serão transportadas de foguete para que pesquisadores analisem desenvolvimento na gravidade zero. PÁGINA 13

Mistério na morte de mulher que caiu do viaduto do Baldo

Testemunhas afirmam que mulher, que caiu na noite de quarta, teria sido empurrada, mas polícia crê em suicídio. PÁGINA 9

Arrombamentos assustam comerciantes da Romualdo Galvão

Em dois dias, duas lojas situadas no mesmo centro comercial na avenida foram invadidas por ladrões. PÁGINA 10

América oferece R$ 300 mil para jogadores vencerem Braziliense

Diretoria confirma premiação para clube escapar do rebaixamento no jogo do próximo sábado, no Machadão. PÁGINA 32

Guerra



EFE/Marcelo Sayao

BOPE OCUPA FAVELA NO RIO

Policiais militares, usando blindados da Marinha, ocuparam na tarde de ontem a Vila Cruzeiro. Criminosos fugiram durante ação policial. PÁG. 16

Divirta-se

Jorge Vercillo é a segunda atração do Teatro Riachuelo. O show será às 21h, no terceiro piso do shopping Midway Mall. Confira as outras opções. PÁGINA. 18



Washington Possato/Divulgacao

ISSN 1415-4560

redação 4009.0150 atendimento ao assinante 4009.0220 classificados 4009.0200 comercial 4009.0173

DIÁRIOS ASSOCIADOS

GENIPABU

Adiada reabertura de dunas

Erta Souza

Prevista para hoje, a reabertura do Parque Turístico Ecológico de Genipabu ainda não tem data definida já que a unidade do Ibama de Brasília ainda não apresentou parecer favorável em relação ao Termo de Ajustamento de Conduta (TAC) firmado na última terça-feira entre representantes do Ibama, Idema e bugueiros. Com isso, os cerca de 250 bugueiros profissionais que exploram comercialmente a área ainda terão que aguardar para realizar os famosos passeios com e sem emoção pelas dunas móveis, fechadas desde 13 de novembro.

ESPANHOL MORTO

Polícia desvenda latrocínio

José Augusto Medeiros de Sena e Jefferson Medeiros de Sena, ambos com passagens pela polícia, foram indiciados pelo assassinato do espanhol Andres Jaime Romero Conde, 63 anos. O crime aconteceu no dia 3 de agosto, em Ponta Negra. Eles estão presos acusados de assalto em Candelária. A polícia conseguiu obter provas periciais e relatórios de inteligência que comprovam a participação de ambos no assassinato. Logo após o crime, a polícia recebeu informações da participação de José e o monitoravam.

índice

economia	07
cidades	09
opinião	14
brasil	16
mundo	17
muito	18
televisão	21
famosos	22
esportes	32

otempohoje

NATAL // Nublado a parcialmente nublado.

RIO GRANDE DO NORTE // Nublado a parcialmente nublado no litoral leste. Parcialmente nublado a claro nas demais áreas.

tábuademarés

	07:28	2,0
	19:41	2,1
LUA cheia	01:00	0,4
	13:09	0,6

Municípios sofrem com paralisação do Samu

Cerca de vinte atendimentos deixaram de ser realizados durante o protesto, que durou cinco horas

Lamonier Araújo
lamonieraraujo@diariodenatal.com.br
Especial para o Diário de Natal

O Serviço de Atendimento Móvel de Urgência (Samu) Metropolitano realizou uma paralisação entre as 7h e 12h de ontem, devido a falta de repasse no pagamento aos servidores. Com a mobilização, apenas cinco das catorze viaturas de atendimento (básica e avançada), estiveram a disposição dos municipios de Parnamirim, Macaiba, São Gonçalo do Amarante, Extremoz, Ceará-mirim, Monte Alegre e São José.

Segundo o condutor Edilelde Cortez, a situação era crítica, por que desde outubro, a empresa que terceiriza o serviço não faz o repasse dos pagamentos. Além disso, ele reclama da falta de material hospitalar nas viaturas e da situação dos veículos que trabalham com equipamentos médicos quebrados e com defeitos mecânicos. "Nos últimos meses, estou trabalhando apenas com a cara e a coragem", disse o condutor.

A técnica de enfermagem Maria Lúcia, servidora do Samu há quatro anos, afirma que os trabalhadores não têm expectativas após o fim do ano. Segundo ela, há planos para padronizar o salário dos funcionários, desconsiderando o tempo de serviço dos mais velhos, representando uma redução de até R$ 900 no pagamento de alguns servidores.

O técnico de enfermagem Uzimar Vale, que atua há cinco anos no Samu informou que estão querendo implantar um sistema de consórcio, onde uma empresa independente ficaria responsável por realizar a contratação dos funcionários e manutenção do serviço. Porém ele afirma que nos 60 municipios em que se pretende implantar o Samu, não existem condições técnicas e estruturais para comportar o serviço de atendimento.

Segundo Paulo Martins, diretor do Sindicato dos Trabalhadores da Saúde (Sindsaúde), a paralisação que durou cinco horas, foi encerrada às 12h, após o pagamento do mês de outubro que estava atrasado. Segundo Paulo, há três meses o governo não estava pagando a empresa responsável pela terceirização e apenas ontem foi repassado o dinheiro referente ao mês de outubro, destinado aos funcionários. Com a paralisação, aproximadamente 20 atendimentos deixaram de ser realizados.

Paulo também informou que na manhã de hoje, esta programada uma reunião com a Secretaria de Estado da Saúde Pública (Sesap) para discutir o novo processo seletivo que se pretende implantar para a apliação do serviço do Samu no estado. Um dos pontos é formalizar o acordo feito, em que os atuais funcionários não sejam prejudicados com as novas contratações.

Eduardo Maia/DN/D.A Press



Sete municípios ficaram sem atendimento, mas pagamento foi efetuado

HERMES DA FONSECA

Prefeitura desiste de cortar árvores

Fernanda Zauli
fernandazauli.rn@dabr.com.br

Em uma reunião realizada no Palácio Felipe Camarão, no fim da tarde de ontem, a prefeita Micarla de Sousa comunicou à promotora do Meio Ambiente, Rossana Sudário, que o projeto da Secretaria Municipal de Mobilidade Urbana (Semob) que previa a derrubada das árvores da Avenida Hermes da Fonseca para melhorar o trânsito no local não será executado. "Neste primeiro momento nós não faremos nenhuma retirada de árvores para questões relacionadas ao trânsito naquela região", disse a prefeita.

A prefeita afirmou que já comunicou à Semob que o projeto deverá ser revisto e uma nova solução encontrada. "Aquela região da Avenida Hermes da Fonseca e Salgado Filho é de tráfego intenso, e nós vamos estudar uma maneira de solucionar o problema do trânsito no local. A Semob já foi comunicada que deve apresentar um novo projeto". Ela não descartou a possibilidade de inversão do fluxo nas Avenidas Salgado Filho e Prudente de Moraes.

Um enquete realizada pelo DN Online revelou que 78% da população de Natal é contra a derrubada das árvores.

Segundo Micarla, um relatório da Semurb apontou que algumas árvores da avenida estão mortas e apenas essas devem ser removidas. "São três ou quatro árvores que estão condenadas. Nós vamos retirá-las até para evitar acidentes".

BRIGA DE TORCIDAS

Torcedor do Treze-PB confessa crime

Marcela Cavalcanti
marcelacavalcanti.rn@dabr.com.br
Júlio Rocha
juliorocha.rn@dabr.com.br

O torcedor do Treze-PB Leomar Gonçalves de Lima, 18 anos, confessou o assassinato de Arthur Fellype da Fonseca, 20, membro de torcida organizada do ABC. O crime aconteceu no dia 9 de setembro, em um bar em Neopólis, Zona Sul. Leomar descartou a participação de Luan Santos Almeida e de Julian Felipe dos Santos, filho da vereadora Sargento Regina.

Segundo o delegado César Rodrigues, da 10ª Delegacia de Polícia, a polícia chegou ao acusado, após o então suspeito do crime o estudante Luan Almeida de 20 anos, apresentar a polícia uma conversa em um site de relacionamento com Leomar mencionando o crime. A polícia passou a monitorar o torcedor paraibano que veio a Natal na noite desta quarta-feira para assistir a partida entre ABC x Treze, pelo Campeonato do Nordeste.

Leomar estava em um bar em Potilândia, Zona Sul, onde segundo a polícia consumia bebidas e drogas. Os policiais então abordaram o jovem e o levaram para a delegacia para prestar esclarecimentos. Segundo o delegado César Rodrigues, durante o depoimento Leomar afirmou que cometeu o crime por que estaria sendo ameaçado por Arthur Fellype e após o crime fugiu para Campina Grande-PB. O dono do veículo, que deu fuga para Leomar, está sendo investigado.

EDITOR >> Fábio Araújo - interino (fabioaraujo.rn@dabr.com.br) politica.rn@dabr.com.br

Empresário diz que Wilma conhecia irregularidades

Anderson Miguel, réu na Operação Higia, envolve ex-secretários, ex-prefeito, irmão da ex-governadora e jornalista em esquema

Jussara Correia
jussaracorreia.rn@dabr.com.br
Allan Darlyson
allandarlyson.rn@dabr.com.br

Interrogado durante todo o dia de ontem na Justiça Federal, o empresário Anderson Miguel, um dos réus da Operação Higia, assumiu o papel de um explosivo "homem bomba". Ele declarou que a ex-governadora Wilma de Faria (PSB) tinha conhecimento de todas as supostas irregularidades que aconteceriam no processo de contratação dos serviços de higienização hospitalar, alvo da investigação. E envolveu diversas pessoas que até então não tinham ligação com o caso, entre eles três ex-secretários (dois estaduais e um municipal), um ex-prefeito, um irmão da ex-governadora e um jornalista. A Operação Higia investiga um suposto esquema de desvio de verba pública e fraude em licitações no Governo do Estado.

Segundo réu, dinheiro ia para Lauro e Vagner

Diante do juiz Mário Jambo, o réu afirmou que chegou a pagar R$ 3 milhões em propina para que fossem facilitados os pagamentos do contrato firmado entre sua empresa, A&G Locação de Mão de Obra e a Secretaria Estadual de Saúde, que segundo ele, atrasavam com frequencia. Segundo Anderson, a destinação final desse dinheiro seria o filho da ex-governadora, Lauro Maia, e o ex-secretário da Casa Civil e de Planejamento e Finanças, Vagner Araújo, um dos homens de confiança da administração de Wilma e candidato a vice-governador na chapa do PSB em 2010.

Durante o interrogatório, o empresário disse que quem ia buscar esses valores em seu escritório para levá-los aos destinatários eram o ex-secretário adjunto de Esporte e Lazer do estado, João Henrique Lins Bahia Neto, o jornalista Diógenes Dantas, o irmão da ex-governadora, Fernando Faria e o ex-prefeito de Macaíba, Luiz Gonzaga. O réu ainda declarou, em seu interrogatório, que o deputado Wober Junior, na época chefe do Gabinete Civil, teria solicitado o repasse de 15% do valor de um contrato de mão de obra para o SAMU, o que representaria cerca de R$ 40 mil.

"Quem veio falar comigo para pedir esse dinheiro foi o advogado Kelps Lima. Eu cheguei a mandar R$ 25 mil, mas Wober não aceitou e mandou devolver. Foi quando eu me aborreci e parei com isso", disse Anderson, que tinha contrato com o SAMU e com as Farmácias Populares, mas garantiu que só pagou propina no contrato de higienização. Kelps Lima foi secretário de Mobilidade Urbana da Prefeitura de Natal e candidato a deputado este ano.

Ana Amaral/DN/D.A.Press



Empresário afirmou ao juiz que pagou R$ 3 milhões em propina a acusados

Interceptações telefônicas

A segundo parte do interrogatório de Anderson Miguel foi iniciada com os questionamentos do MPF. A procuradora Clarisier Azevedo apresentou uma média de dez áudios com interceptações telefônicas mostrando conversas entre o réu e sua ex-esposa, Jane Alves; a procuradora do Estado Rosa Maia da Apresentação; funcionários de sua empresa; e os réus Francisco Alves e Francinildo Rodrigues de Castro. Em uma das conversas, a então esposa fala que está na porta do gabinete de Wilma, tentando uma audiência. "Nós ajudamos a governadora em sua campanha e estávamos querendo que segurasse o lançamento do edital da licitação. Jane pedia lá no gabinete civil e enquanto isso eu ficava na Sesap, tentando com a coordenadoria de administração", disse Anderson.

PESSEBISTA REAGE COM INDIGNAÇÃO

A ex-governadora Wilma de Faria (PSB) negou, em entrevista ao Diário de Natal, qualquer envolvimento com o caso. "Claro que eu não sabia de nada. Aliás, não sabia não. Não sei. Eu nunca soube de nenhum esquema. Ninguém pode acusar alguém sem provas. Isso é muito grave. Já não bastava envolver o meu filho? Agora querem me envolver também?", questionou a pessebista.

Wilma disse estar indignada com as acusações dirigidas a ela pelo empresário. A ex-governadora frisou que já foi vítima de outras acusações, segundo ela, inverídicas. "Já inventaram, outras vezes, até que eu tinha conta na Suíça, tentando me prejudicar, mas não conseguiram", reclamou. Em tom emocionado, a ex-governadora adiantou que vai consultar seu advogado, Erick Pereira, para decidir quais providências tomar. "Estou muito triste com tudo isso. Essas acusações infundadas causam prejuízos para a minha imagem", ponderou.

A pessebista frisou que não acredita no envolvimento de ninguém do governo no esquema de corrupção denunciado pela Operação Hígia. "O secretário de Saúde é a autoridade maior na pasta. Passaram três pessoas pela secretaria e ninguém foi envolvido. Como poderia haver esquema sem o secretário saber?", indagou. Ela creditou as acusações de Anderson ao benefício de delação premiada, concedido pela Polícia Federal a ele em 2008. "Com o benefício dessa delação, ele saiu acusando pessoas de bem irresponsavelmente", criticou.

Fábio Cortez/DN/D.A Press



Ex-governadora afirma que acusações são mentirosas

Dinheiro na bolsa preta

Antes de iniciar o interrogatório dos réus, o agente federal Almir Soares de Lira, que acompanhou e investigou o réu João Henrique Lins Bahia durante toda a Operação, foi ouvido como testemunha referida. Ele contou como monitorava o ex-secretário adjunto de Esporte e Lazer. O agente detalhou ao juiz Mário Jambo o dia em que viu o réu na frente da empresa Líder, na Paraíba - de propriedade de Mauro Bezerra, outro réu na Operação - entrando com uma bolsa vazia e saindo com a bolsa cheia. A testemunha falou ainda que viu João Henrique entrando na casa da governadora com a mesma bolsa, embora não tenha especificado se foi no mesmo dia.

Depois do agente, o ex-secretário estadual de Saúde Pública Adelmaro Cavalcanti prestou depoimento também como testemunha referida, tendo em vista que foi citado nas interceptações telefônicas. Na ocasião, o ex-secretário afirmou que chegou a receber ligações, na época em que estava à frente da pasta, de assessores da ex-governadora Wilma de Faria, fazendo pedidos, embora ele não tenha especificado quais. No entanto, ao ser questionado pelo Ministério Público Federal, Adelmaro disse que não se recordava os nomes desses assessores. "Nunca admiti desonestidade ou qualquer desvio de verba pública", declarou Adelmaro.

Uma terceira testemunha, outro agente federal, foi ouvido ontem. Marcelo de Lima Cabral disse que foi convocado pela Polícia Federal para abordar João Henrique num posto da PRF, na Paraíba, quando teria encontrado cerca de R$ 32 mil dentro de uma bolsa preta. Ele diz que João Henrique atribuiu o dinheiro à venda de um carro, mas não havia documentos comprovando.

• Continua na **página 4**

Eduardo Maia/DN/D.A.Press



João Henrique não conseguiu comprovar origem de R$ 32 mil

Observatório DN

JULISKA AZEVEDO (INTERINA)
juliskaazevedo.rn@dabr.com.br

Frio e detalhista

Até o experiente juiz federal Mário Jambo demonstrou estarrecimento com a riqueza de detalhes e a frieza do depoimento do empresário Anderson Miguel, proprietário de uma das empresas beneficiadas no esquema de fraude de licitações da Operação Hígia. Em cerca de 7 horas de depoimento, o empresário contou, como em um bate-papo de mesa de bar, todos os supostos detalhes do funcionamento do esquema. Demonstrando uma tranqüilidade desconcertante, Anderson Miguel envolveu gente graúda entre os novos nomes que atuavam no esquema, afirmando que a então governadora Wilma de Faria (PSB) sabia de tudo, e juntando ainda o secretário Vagner Araújo. O empresário disse claramente ainda que o esquema não é único e nem novidade. Garantiu que, ainda hoje, no governo, fraudes em licitações continuam a acontecer, em várias secretarias, e que é "muito comum". Diante da nitroglicerina do depoimento, Mário Jambo chegou a perguntar a Anderson Miguel se ele queria escolta policial para acompanhá-lo após sair do prédio da justiça federal. "Eu não tenho medo de morrer, conheço a todos eles e não acredito que vão tirar a minha vida", respondeu o empresário.

- Do dinheiro dos contratos firmados com a empresa A&G Locação de Mão de Obra, cerca de R$ 3 milhões foram desviados para pagamento de propina, segundo alegou Anderson Miguel. Ontem, na capa do jornal, a diretora do Hospital Walfredo Gurgel, Hélida Bezerra, fazia um apelo por R$ 2 milhões em recursos da saúde para normalizar o abastecimento do principal hospital do estado.

- Os contratos entre a empresa de higienização e o governo somavam R$ 900 mil reais por mês. No início, era pago R$ 90 mil mensal de propina, segundo o empresário.

- Segundo Anderson Miguel, entre os beneficiados pela propina que rolava solta na Secretaria de Saúde, estaria um juiz ligado à Justiça do Trabalho.

- Em conversa com os jornalistas, após os depoimentos, o empresário depoente disse achar muito difícil que a justiça consiga coibir as fraudes em licitações. Segundo ele, a prática é generalizada.

Eleição
Os jornalistas que cobrem a Assembleia Legislativa elegeram o presidente da Casa, Robinson Faria (PMN), como parlamentar da legislatura 2007/2011. Já o deputado Ricardo Motta (PMN) foi eleito o parlamentar do ano. Os homenageados vão receber placas do comitê de imprensa.


Eduardo Maia/DN/D.A Press

Via Appia
Os denunciados pelo outro escândalo de corrupção que está sob a responsabilidade do juiz Mário Azevedo Jambo, de desvio de verbas do DNIT – Via Appia - terão 15 dias para apresentarem defesa. Após decorrido o prazo da defesa preliminar, o Juiz Federal fará análise sobre o recebimento ou rejeição da denúncia contra Gledson Maia e Túlio Gabriel.

Reprovado
A Câmara Municipal de Guamaré reprovou as contas do ex-prefeito Dedé Câmara, ainda referentes a 2005. O julgamento seguiu parecer prévio do Tribunal de Contas do Estado. Dedé Câmara ficou conhecido como recordista nacional na emissão de cheques sem fundo – teria emitido mais de mil deles, segundo investigações, e está enquadrado na Lei da Ficha Limpa.

"Fraudes eram práticas comuns"

Acusados por Anderson Miguel podem se tornar réus da Operação Hígia, mas depoimento não é tido como prova

Jussara Correia
jussaracorreia.rn@dabr.com.br
Allan Darlyson
allandarlyson@dabr.com.br

O empresário Anderson Miguel disse ainda, ao juiz, que as fraudes no processo licitatório seriam "práticas comuns" e que os empresários costumavam "ratear" valores. Segundo ele, algumas empresas prestadoras de serviço aumentavam seus valores para se beneficiar na "briga" pelo contrato com o governo. "Essas combinações em licitações são comuns. Eu já participei de várias. Nós pagamos para que haja o bom andamento das coisas, porque quando nós fazemos um contrato, surgem muitas dificuldades e se a empresa não pagar, quebra. Então, nós fazemos o DX, que é esse repasse de dinheiro para pessoas do governo", declarou.

O empresário Anderson Miguel, que é também advogado, está atuando em defesa própria desde ontem, logo após a renúncia de seu advogado, João Cabral, que anunciou sua decisão na hora do interrogatório. A partir das declarações do réu Anderson Miguel, citando pessoas até então não haviam aparecido nas investigações, surge a possibilidade de uma nova instrução processual, caso o Ministério Público Federal entenda que é necessário um acréscimo de informações ao processo com finalidade de complementação ou esclarecimento.

Dessa forma, os nomes citados por Anderson podem passar a figurar também como réus na Operação. No entanto, segundo um dos advogados, que preferiu não se identificar, o interrogatório de Anderson não funciona como prova. "Estou aliviado por ter falado tudo. Não estava me sentindo bem. Há certas coisas que não vale a pena na vida", afirmou.

Outro lado

O ex-prefeito de Macaíba Luiz Gonzaga e o advogado e ex-secretário Kelps Lima também se defenderam das acusações do empresário Anderson Miguel. Luizinho, como é conhecido o ex-prefeito, declarou que nunca teve qualquer envolvimento com os contratos referentes à Saúde. "Participei do governo de março de 2009 a maio de 2010, como secretário substituto de habitação. Nunca tive nenhum envolvimento com a Saúde", afirmou.

Luizinho disse que conheceu Anderson Miguel por causa de uma granja que o empresário tem em Macaíba. No entanto, negou proximidade com o réu. "Ele [Anderson] queria ser candidato a prefeito de Maxaranguape e me pediu para apresentá-lo ao ex-prefeito Armaro Sartunino. Eu fiz isso. Mas nunca mais o vi", contou.

Kelps Lima se pronunciou em nota. "Gostaria de esclarecer que não conheço este empresário, nunca estive com ele pessoalmente, nunca falei com ele nem pelo telefone, ou por qualquer outro meio de comunicação. Nunca estive em sua empresa, nem ele no meu escritório. Não sei, sequer, qual a fisionomia deste mentiroso. Desconheço os interesses que levaram este irresponsável a fazer tais afirmações em sua delação premiada. Tomarei as medidas cíveis e criminais cabíveis",

Fábio Cortez/DN/D.A Press



Kelps chama empresário de "mentiroso" e "irresponsável", e promete processá-lo

Jornalista nega relação com réu

O jornalista Diógenes Dantas declarou, em nota à imprensa, que ficou surpreso com a citação do seu nome pelo réu Anderson Miguel. Ele frisou que não tem nenhuma relação pessoal, comercial ou profissional com o empresário. "Por solicitação dele, eu estive na sede da empresa A&G em novembro de 2007 para apresentar o projeto do Portal Nominuto.com e tentar vender espaço comercial como sempre fiz nos contatos com empresários e dirigentes de instituições públicas. Como veículo de comunicação, o Nominuto se mantém com propaganda", declarou.

Diógenes disse que o contrato da empresa com o portal acabou não sendo firmado. "Rechaço qualquer citação ou denúncia de envolvimento com qualquer um dos personagens da Operação Hígia", enfatizou. O Diário de Natal tentou entrar em contato com o ex-secretário Vagner Araújo (PSB), o deputado estadual Wober Júnior (PPS) e o irmão da ex-governadora Wilma de Faria (PSB), Fernando Faria, mas não obteve resposta.

Ausência de Adécio gera dúvidas


Eduardo Maia/DN/D.A Press

Com ausência do relator, Larissa Rosado (PSB) não sabia o que fazer para apresentar suas propostas

Depois de "bater o pé" para relatar a Lei do Orçamento, deputado não comparece no último dia para entrega de emendas

No último dia do prazo para os deputados estaduais apresentarem emendas ao Orçamento Geral do Estado (OGE) 2011, ontem, o relator do projeto, deputado estadual José Adécio (DEM), não apareceu na Assembleia Legislativa. Os deputados convencionaram que cada um apresentaria emendas de até R$ 1 milhão. Os parlamentares que atenderam ao prazo enviaram as sugestões para a comissão. Os que esperavam a presença do relator na sessão de ontem tiveram a expectativa frustrada

A Comissão de Finanças e Fiscalização (CFF) da Casa vai repassar as propostas dos demais parlamentares ao democrata. Mas, ontem, até a deputada estadual Larissa Rosado (PSB), membro da CFF, se perguntava como faria para apresentar suas emendas. "Como vou fazer?", indagava a pessebista aos colegas. Os deputados Paulo Davim (PV) e José Dias (PMDB) informaram que entregaram suas propostas na sala da Comissão. A mensagem enviada pelo governo à AL prevê a arrecadação de quase R$ 9,5 bilhões em 2011. Desse total, o Executivo direcionou 27,48% para a educação, 14,16% para a saúde e 22,68% para a despesa de capital, que engloba pagamento de pessoal, encargos sociais e juros da dívida. O valor previsto para ficar em contingência, no intuito de ser usado em diversas áreas em caso de necessidade, é de R$ 76,9 milhões.

LOA

Antecedendo a audiência do dia 09 de dezembro, que irá tratar sobre as diretrizes para a Lei Orçamentária Anual (LOA), os secretários de Planejamento e Tributação se reuniram com os vereaodres ontem. O objetivo da reunião informal foi de apresentar valores e debater a arrecadação fiscal do município. De acordo com os valores apresentados, o orçamento da Câmara, dos precatórios e dos servidores do município representam 24,9% da despesa total.

O secretário da Tributação, André Macedo, disse que a arrecadação da Prefeitura deve ser incrementada em função do combate à inadimplência e sonegação dos imóveis. De acordo com ele, foram feitas imagens aéreas de todos os imóveis da cidade para compor um trabalho de inteligência fiscal.

Saia do Quaaaase! Vá de FIAT

VOCÊ QUASE TROCOU DE CARRO? SAIA DO QUASE. VÁ DE FIAT.

Mille Fire Economy 1.0 Flex 2011
de R$ 23.850,00 por R$ 22.590,00.



Itens de série:
• Novo Motor Fire Economy 1.0 Flex
• Econômetro
• Brake light
• Fiat Code 2ª geração
• Vidros verdes
• Barras de proteção nas portas
• Alavanca de câmbio com inibidor de ré

KIT ATTRACTIVE 3
• Ar-condicionado • Rodas de Liga Leve • Barras longitudinais no teto • Vidros elétricos dianteiros com One Touch e Antiesmagamento • Travas elétricas e trava automática das portas a 20Km/h

Itens de série:
• Novo Motor Fire 1.4 Flex • Direção hidráulica • Computador de bordo e My Car Fiat® • Drive by Wire (acelerador eletrônico) • Fiat Code 2ª geração • Brake light • Faróis de neblina com molduras cromadas • Grade frontal com acabamento cromado • Detalhes internos pintados em Prata Bari • Pneus 185/65 R14 • Porta-malas com capacidade de 460 l.

Palio Weekend Attractive 1.4 Flex 2011
de R$ 46.840,00 por R$ 43.900,00.



CONCESSIONÁRIAS PARTICIPANTES

NATAL — Autobraz — Fone: 4006.5000
NATAL — Pontanegra — Fone: 4006.1555
MOSSORÓ — Povel — Fone: 3316.2000

Veículos com pintura sólida. Ofertas válidas até 26/11/2010 ou enquanto durar o estoque de 4 unidades por modelo. Imagens ilustrativas com alguns itens opcionais. CENTRAL DE RELACIONAMENTO: 0800 707 1000.

USE O BÔNUS ACUMULADO EM SEU CARTÃO FIAT ITAUCARD NA COMPRA DE SEU FIAT 0km. LIGUE E PEÇA JÁ O SEU: 4001-4476 OU 0800-784476.

www.fiat.com.br

CONCESSIONÁRIAS PARTICIPANTES

RESPEITE A SINALIZAÇÃO DE TRÂNSITO.

É DA AMPLA

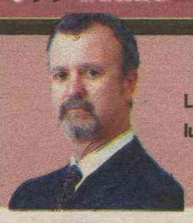

LÚCIO VAZ
luciovaz.df@dabr.com.br

Nas entrelinhas

Cadê o balanço?

Tudo bem que não seria recomendável fazer a solenidade durante o período eleitoral. Nós, jornalistas, seríamos os primeiros a criticar. Mas o fato é que até agora o tal balanço do PAC não foi feito

Em meio a notícias como a escolha do presidente do Banco Central, a gula do PMDB por cargos, o espaço a ser reservado a Antônio Palocci no governo, todos parecem ter esquecido algo que foi uma marca do governo Lula. Cadê o 11º Balanço do PAC? Os relatórios parciais do Programa de Aceleração do Crescimento (PAC) sempre foram divulgados a cada quatro meses, sem atraso.

Aconteciam em fevereiro, junho e outubro, desde 2007. Funcionavam como uma espécie de palanque pré-eleitoral, com a divulgação de números gigantescos sobre investimentos executados e projetados pelo governo Luiz Inácio Lula da Silva. Mais projetados do que executados.

Vários ministros participavam dessas solenidades, recheadas de discursos e exposição de slides sobre grandes empreendimentos. Nada sobre os problemas, os atrasos, muito menos sobre as paralisações de obras por causa de superfaturamento. Tudo num tom de "esse é um país que vai pra frente...", como dizia a canção ufanista dos verdes anos. Passada a reeleição, eleita a mãe do PAC, Dilma Rousseff, esqueceram-se do 11º Balanço, que deveria ser divulgado no início de outubro. Haveria algo a esconder?

Tudo bem que não seria recomendável fazer a solenidade durante o período eleitoral, entre o primeiro e o segundo turnos da disputa presidencial. Nós, jornalistas, seríamos os primeiros a criticar. Mas o fato é que até agora o tal balanço não foi feito, e já nos aproximamos do fim do ano. Acabou a eleição, voltamos ao mundo real. Desde o fim de setembro tenho perguntado à Casa Civil da Presidência da República sobre o evento. A resposta é sempre a mesma: será realizado no próximo mês. Agora, promete a divulgação para o início de dezembro. Vamos acreditar, mas tamanho atraso já torna praticamente inviável a divulgação do balanço final antes do término do governo Lula.

Assim, vamos chegar ao encerramento do seu mandato sem saber se tudo aquilo que foi prometido e anunciado antes da eleição será realmente entregue.

Uma festa

No 10º Balanço, no início de junho, apareceram cinco ministros de estado. Uma festa! A secretária executiva do programa, Miriam Belchior, que agora será ministra do Planejamento, lembrou o nome da chefe, que já havia deixado a Casa Civil. O governo anunciou a execução financeira de R$ 464 bilhões, o equivalente a 70% do total. Mas esse valor englobava os financiamentos a pessoa física, pelo Sistema Brasileiro de Poupança e Empréstimo (SBPE). Sem esse dinheiro, o PAC teria executado R$ 306 bilhões, ou 60% dos recursos previstos. Na verdade, o dinheiro do SBPE não é do governo, as obras não estão sendo executadas pelo governo e o risco não é do governo. Ou seja, além de fazer proselitismo político, o governo insistia em apresentar números maquiados.

Auditoria do Tribunal de Contas da União (TCU) divulgada pouco depois mostrou que, no caso dos financiamentos direcionados ao setor privado para a aquisição de imóveis, os valores anunciados (R$ 137,5 bilhões) referiam-se ao montante de empréstimos contratados, não tendo havido, necessariamente, a liberação do recurso nem a realização do objeto contratado.

Belchior deu entrevistas para anunciar que o programa seria concluído até o fim do ano, embora os números anunciados não recomendassem essa afirmação. No seu discurso formal, ela mesma disse que apenas 27% dos recursos da habitação e saneamento seriam aplicados até o término do governo. Nos livretos "PAC dos Estados", está escrito que esse dinheiro seria aplicado entre 2007 e 2010. Sempre houve a previsão de recursos a serem aplicados no próximo governo, mas não nessa área.

No documento divulgado no evento, o governo informou, por exemplo, que seriam investidos R$ 5,4 bilhões na hidroelétrica de Jirau (RO) até o fim de 2010.

Mas o mesmo documento dizia que apenas 16% do empreendimento haviam sido executados até aquele momento. Seria necessário aplicar mais R$ 3,5 bilhões na obra até o fim do ano.

É compreensível que os partidos estejam muito interessado na ocupação dos cargos. Mas também há quem queira saber quanto do PAC já foi executado. Afinal, a prestação de contas deve ser algo permanente em qualquer governo, até o seu fim, mesmo depois de eleito o sucessor do presidente.

Autonomia do Banco Central preservada

Dilma garante ao novo titular do cargo que o BC continuará livre para definir metas de inflação e taxa de juros

Tiago Pariz

A presidente eleita, Dilma Rousseff, garantiu que o Banco Central terá total autonomia operacional. O recado, direcionado ao mercado financeiro, que flertava com especulações sobre o caráter da autoridade monetária a partir de 1º de janeiro, foi dado pelo economista e servidor de carreira do BC Alexandre Tombini, indicado para ocupar a Presidência da instituição.

Tombini, que precisa ser sabatinado pelo Senado para ser confirmado no cargo, disse que não haverá interferência na condução da política implementada pelo BC. "Tive longas conversas com a presidente eleita no processo de escolha e ela me disse que, no regime de metas de inflação, não há meia autonomia, é autonomia total", afirmou o economista, que hoje ocupa a diretoria de Normas.

Outra meta apresentada por Dilma a Tombini é manter o protagonismo do Brasil nas discussões sobre regulação do sistema financeiro internacional dentro do Banco de Compensações Internacional (BIS, na sigla em inglês). "O Banco Central precisa continuar contribuindo com o protagonismo que o Brasil assume há algum tempo", emendou.

Ronaldo de Oliveira/CB/D.A Press



Mantega, Belchior e Tombini formarão o núcleo econômico do futuro governo

Tombini ajudou a implementar, em 1999, o regime de metas de inflação, ao lado do ex-presidente do Banco Central Armínio Fraga. Segundo ele, o objetivo é alcançar inflação de 4,5% no ano que vem, que é a meta consolidada no governo do presidente Luiz Inácio Lula da Silva. O regime de meta tem uma tolerância de 2 pontos para cima ou para baixo.

Recado

A ênfase na autonomia da autoridade monetária foi necessária depois de Henrique Meirelles, o atual mandatário da instituição, ter mandado recado cifrado à presidente eleita. Aos ouvidos de Dilma, Meirelles tentou impor condição de que só ficaria no cargo se tivesse autonomia de gestão. A presidente eleita ficou irritada por, segundo assessores, jamais ter colocado em questão a blindagem do BC contra interferência política. Na avaliação de pessoas próximas a Dilma, Meirelles tentou blefar e não conseguiu levar o cargo. Acabou sobrando para Tombini, o nome preferido do ministro da Fazenda, Guido Mantega, para ocupar a cadeira máxima da autoridade monetária.

"ESTOU FELIZ E GRATIFICADO", DIZ MEIRELLES

O todo-poderoso presidente do Banco Central, Henrique Meirelles, vai começar do zero em termos políticos. Para a carreira que sempre almejou, de nada adiantou permanecer oito anos no comando do BC e de lá sair com o reconhecimento nacional e internacional e inúmeras manifestações de apreço. Nesse tempo todo, Meirelles não conseguiu ver seu projeto pessoal decolar. "Estou feliz, gratificado", disse Meirelles, que escolheu como palco para a despedida pública do cargo - que efetivamente só ocorrerá em 31 de dezembro - o plenário da Comissão de Assuntos Econômicos (Cae) do Senado Federal.

Depois de listar o que classificou de "uma história de sucesso", Meirelles disse que sua intenção e seu objetivo sempre foram concluir seu trabalho com o presidente Lula. "Regras de boas práticas de bancos centrais de todo o mundo aconselham que um presidente de Banco Central não fique mais do que dois mandatos", assegurou, acrescentando que esse é o "momento adequado para encerrar a missão". Meirelles admitiu que sua carreira política foi meteórica. Eleito deputado federal pelo PSDB de Goiás, em 2002, nem chegou a tomar posse. Desistiu do mandato para assumir o BC.

EDITOR >> Luiz Reinaldo Freitas (luizfreitas.rn@dabr.com.br) economia.rn@dabr.com.br

Cartão de crédito tem novas regras

Conselho Monetário reduz de 80 para cinco o número de tarifas cobradas atualmente

O Conselho Monetário Nacional (CMN) aprovou ontem a redução, de 80 para cinco, da quantidade de tarifas cobradas pelo uso de cartões de crédito. Com isso, além da anuidade, só poderão ser cobradas tarifas pelo fornecimento de segunda via do cartão, pela retirada de dinheiro na função crédito, pelo pagamento de contas e pela avaliação emergencial de crédito para o cliente. A resolução entrará em vigor para os contratos novos de cartão de crédito em junho de 2011. Os cartões atuais terão que ser adequados até junho de 2012.

Com o objetivo de permitir aos clientes comparar os preços e escolher o tipo mais adequado, só existirão dois tipos de cartão destinados às pessoas físicas: o básico e o diferenciado. O básico poderá ser utilizado exclusivamente nas funções clássicas de pagamentos de bens e serviços em estabelecimentos credenciados, incorporando as opções de compra ou parcelamento.

O cartão diferenciado foi classificadó como aquele associado a programa de benefícios e recompensa, como a troca de milhagens por passagens aéreas. Essas vantagens terão que ser incluídas apenas na anuidade e não terão taxas especificas. A instituição financeira terá que informar aos clientes todos serviços incluídos nas tarifas.

O CMN também reforçou a proibição do envio de cartões para o cliente sem autorização prévia.

A partir de junho de 2011, a parcela mínima mensal para pagamento do cartão será de 15% e em dezembro do mesmo ano subirá para 20%. As instituições deverão divulgar aos clientes, a partir de 1º de março de 2011, o cronograma sobre os pagamentos mínimos.

A CMN decidiu ainda que não poderão ser cobradas tarifas, a partir de março de 2011, para as contas eletrônicas, exceto a anuidade. Essas contas são operadas diretamente pelo consumidor, como na internet, sem a necessidade de comparecimento às agências.

"São contas que atendem os mais jovens e podem ser uma forma de entrada para o sistema de novos clientes. É uma demanda de clientes", disse Aldo Mendes, diretor de Política Monetária do Banco Central.

Geandson Oliveira/DN/D.A Press



Contratos antigos devem se adequar até 2012, mas medidas já valem em jun/2011

vivo

Traga seu número para a Vivo

e aproveite a maior cobertura 3G do Rio Grande do Norte.



LG Cookie Messenger
- Câmera de 2MP
- Acesso direto ao Messenger, Facebook, Orkut e Twitter
- Atualização automática de e-mails

GRÁTIS no Vivo Smartphone 60

Nokia E63
- Configuração rápida de email
- Visualiza arquivos Word, Excel e PowerPoint
- Câmera de 2MP
- Contas de e-mail pessoais e profissionais
- Videochamada

GRÁTIS no Vivo Smartphone 100

Plano Vivo Smartphone 60

1060 minutos + 2 PACOTES DE SERVIÇOS SEM CUSTO ADICIONAL + @ 50 MB Internet = por R$ 32,50 mês*

*nas 3 primeiras mensalidades.

Unicell (Shopping Cidade Jardim)
ou vá até uma revenda ou loja Vivo participante.

vivo Conexão como nenhuma outra.

Oferta de aparelho grátis até 30/11/2010 (limitada ao estoque de aparelhos), mediante habilitação no Plano Vivo Smartphone 60 para o aparelho LG Cookie Messenger ou mediante habilitação no Plano Vivo Smartphone 100 para o aparelho Nokia E63. Oferta exclusiva para clientes pessoa física que efetuem a portabilidade, exclusivamente nas lojas próprias da Vivo e revendedoras autorizadas do Ceará, Piauí e Rio Grande do Norte. Promoção Venha para a Vivo válida para novas ativações no Vivo pós na aquisição de um novo aparelho com limite de 2 aparelhos por CPF. Consulte sobre a disponibilidade e cobertura dos serviços GSM e 3G na sua região em www.vivo.com.br. Esta oferta não é válida para aquisição de planos compartilhados ou troca de aparelhos. Oferta sujeita à permanência mínima de 12 meses (conforme condições contratuais) e análise de crédito. Consulte o regulamento da Promoção Fale Mais II Vivo Pós (1000 minutos no Plano Vivo Smartphone 60) em www.vivo.com.br/falemais. Oferta válida de 01/09/2010 a 31/12/2010, mediante cadastro e pagamento de taxa única de R$ 14,90 (promocionalmente gratuito). Bônus consumidos após minutos e pacotes contratados, válidos por 12 meses. *Oferta de 50% válida de 04/12/2009 a 31/12/2010 para novas habilitações Vivo Pós. Maior cobertura 3G em número de municípios, segundo o site da teleco.com.br em 08.10.2010. Imagens ilustrativas.

AVISO DE LICITAÇÃO
PROCESSO Nº 225491/2010-7-SEJUC
PREGÃO Nº 029/2010-SEJUC

A SECRETARIA DE ESTADO DA JUSTIÇA E DA CIDADANIA, através de seu Pregoeiro, torna pública a abertura da licitação na modalidade Pregão Presencial, tipo MENOR PREÇO GLOBAL, para contratação de empresa especializada para aquisição e instalação de uma cozinha industrial para atender as necessidades do Complexo Penal Dr. João Chaves. A sessão pública, para recebimento dos envelopes de preços e de documentação de habilitação, fica aprazada para as 09:30 horas do dia 09 de dezembro de 2010. O Edital poderá ser adquirido no site www.rn.gov.br ou no www.comprasnet.gov.br. Qualquer informação poderá ser obtida no endereço deste órgão, no Centro Administrativo do Estado, Bloco 10, BR-101, KM-0 - Lagoa Nova - Natal/RN, no horário de 08:00 às 14:00 horas, em dias úteis, ou através do e-mail cpl-sejuc@rn.gov.br, bem como através do fone/fax (084) 3232-1797.

Natal/ RN, 25 de novembro de 2010.
Luiz Eduardo Ferreira da Silva.
Pregoeiro.

senac
COMISSÃO DE LICITAÇÃO DO SENAC
SERVIÇO NACIONAL DE APRENDIZAGEM COMERCIAL
ADMINISTRAÇÃO REGIONAL DO RN

AVISO DE LICITAÇÃO - CONVITE Nº 037/2010 (Reaprazada)
CONFECÇÃO DE BANNERS PARA O SENAC/RN

O Serviço Nacional de Aprendizagem Comercial – SENAC-DR/RN, através do Presidente da CPL, torna público o reaprazamento do seguinte certame:
CONVITE Nº 037/2010. **OBJETO:** Confecção de Banners para o SENAC/RN.
ABERTURA: dia 01 de dezembro de 2010, às 09:00 horas.
OBTENÇÃO DO EDITAL: Rua São Tomé, 444 – Cidade Alta – Natal/RN, Sala 409, telefones 84-4005-1020, através de pen-drive, CD ou pelo e-mail: cpl@rn.senac.br

Natal, 25 de novembro de 2010.
AGUSTINHO MIOTTO
Presidente CPL

SECRETARIA DE ESTADO DA SAÚDE PÚBLICA
COMISSÃO PERMANENTE DE LICITAÇÃO - CPL/SESAP

AVISO LICITAÇÃO
PREGÃO ELETRÔNICO Nº 076/2010 - NOVA DATA
REGISTRO DE PREÇO.

Objeto: **Registros de preços para Aquisição de medicamentos para abastecer a Rede Hospitalar**. A CPL/SESAP, no uso de suas atribuições legais, torna pública a realização da licitação na modalidade pregão eletrônico, tipo menor preço por lote, cujo objeto é o acima referenciado, a qual se regerá pelas disposições da Lei 10.520/2002, Decretos Federais 5.450/2005, 5.504/2005 e Decreto Estadual 20.103 e 18.100 alterado pelo Decreto 20.088 e subsidiariamente pela Lei 8.666/93. O recebimento das propostas será até o dia **10/12/2010**, a abertura das propostas dar-se-á no dia **10/12/2010** às **10.00h** e a sessão de disputa terá início às **10.00h** do dia **13/12/2010**, no site www.licitacoes-e.com.br. (Horário de Brasília-DF). O Edital se encontra à disposição dos interessados no referido site e no www.compras.rn.gov.br informações na CPL/SESAP - Fone (84) 3232-6037 - Fax (84) 3232-2671, no horário das 08:00 às 13:00 e das 14:00 às 17:00 horas de segunda à sexta-feira.

Natal, 25 de novembro de 2010.
Márcia Marques da Silva Lima
Pregoeira

TRIBUNAL DE JUSTIÇA DO ESTADO DO RIO GRANDE DO NORTE
COORDENADORIA DE LICITAÇÃO, CONTRATOS E CONVÊNIOS
AVISO DE LICITAÇÃO
PREGÃO PRESENCIAL Nº 38/2010 - PROCESSO Nº 192298/2010-8

O Tribunal de Justiça do Rio Grande do Norte, através de Pregoeiro habilitado, torna público que realizará licitação na modalidade Pregão Presencial, cujo critério de julgamento será do tipo **menor preço global para o lote único,** objetivando o Registro de Preços para a aquisição futura de **MATERIAL MÉDICO,** para atender às necessidades do Poder Judiciário Estadual, através do TJ/RN. A Sessão Pública, para recebimento dos envelopes de preços e de documentação de habilitação, será realizada às **10h do dia 09 de dezembro de 2010 (horário local).** O Edital e seus anexos poderão ser adquiridos no site oficial do TJ/RN, no endereço **www.tjrn.jus.br,** opção **"Licitações",** no link correspondente a este Pregão, ou no Setor de Licitação do referido Tribunal, situado na Praça 7 de Setembro, s/n, nesta Capital, das 8h às 18h, em dias úteis, ou no endereço eletrônico, via Internet, pelo e-mail **pregao@tjrn.jus.br.** Qualquer informação poderá ser obtida no endereço e horário supracitados, bem como através do fax (84) 3616-6315. Natal/RN, 25 de novembro de 2010. **Maria de Fátima Borges Marinho - Pregoeira TJ/RN.**

Banco do Nordeste
Ministério da Fazenda
BRASIL UM PAÍS DE TODOS GOVERNO FEDERAL

AVISO DE LICITAÇÃO

TOMADA DE PREÇOS 2010/165 - Objeto: Contratação dos serviços de obra de reforma geral, com ampliação, do imóvel onde funciona a Agência do Banco do Nordeste de Currais Novos - RN. Recebimento de envelopes até às 17h do dia 13/12/2010. Abertura dia 14/12/2010, às 10H. Edital disponível no sítio: http://www.bnb.gov.br. Informações (085) 3299-3352/3299-3290 e e-mail: colic@bnb.gov.br.

COMISSÃO DE LICITAÇÃO

Royalties chegam a R$ 282,66 mi em 2010

Em novembro, repasse foi de R$ 24,14 milhões, queda de 9,53% em relação a outubro

Getulio Moura/Divulgação

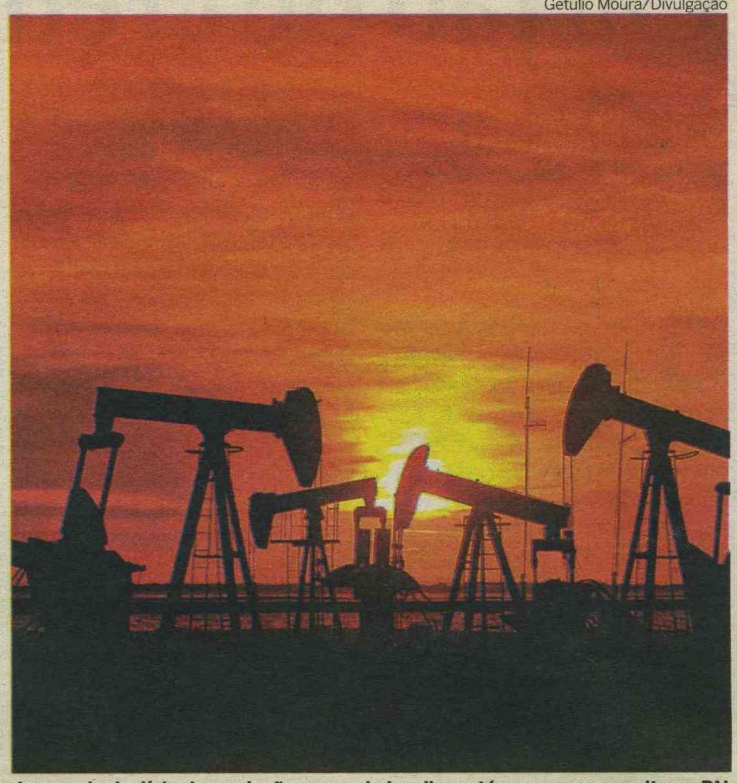

Apesar do declínio da produção, preço do barril mantém repasses em alta no RN

A receita dos royalties pagos ao Rio Grande do Norte referentes à exploração e produção de petróleo e gás natural na Bacia Potiguar até o mês de novembro deste ano já superou o valor repassado durante o ano de 2009 em 17%. No acumulado do ano, foram repassados ao governo estadual e a 95 prefeituras do estado R$ 282,66 milhões, superando em R$ 15,81 milhões, o montante recebido até novembro de 2009, de cerca de R$ 266,85 milhões.

Em novembro, os royalties pagos ao Rio Grande do Norte pela exploração em setembro totalizaram R$ 24,14 milhões. Desse montante, o governo do estado recebeu R$ 13,03 milhões e cerca de R$ 11,10 milhões foram destinados aos municípios. Entretanto o valor é inferior ao registrado em outubro, quando a receita foi de R$ 26,68 milhões, uma queda de 9,53%. A produção registrada em setembro, de 54,24 mil barris diários, também diminuiu em a agosto (55,21 mil) e julho (60,32 mil).

Em 2010, a receita dos royalties vem revelando uma grande flutuação de um mês em relação ao outro, sendo muito sensível às variações da produção de óleo e gás natural e do preço do barril de petróleo internacional (Brent). A análise é do projeto de pesquisas em Rendas do Petróleo, do curso de Ciências Contábeis da Universidade Potiguar, que analisa mensalmente a receita dos royalties no estado, segundo valores divulgados pela Agência Nacional de Petróleo (ANP).

Do montante repassado até novembro de 2010, R$ 145,41 milhões foram pagos ao governo estadual. O valor já supera em mais de R$ 5 milhões o recebido em 2009.

Os 96 municípios que recebem royalties por sua vez, receberam cerca de R$ 137,25 milhões até novembro, número também superior aos R$ 126,72 milhões de 2009.

PARCIAL DE REPASSES (AGOSTO-NOVEMBRO)

Mês	Mun. Produtores	Mun. Não Produtores	Gov. RN	Total
Agosto	9.366.96	2.639.66	12.954.92	24.961.54
Setembro	10.018.32	2.690.09	13.382.19	26.090.59
Outubro	10.357.41	2.762.86	13.562.90	26.683. 18
Novembro	9.275.86	1.827.18	13.037.77	24.140.81

TOP 10 DA RECEITA

1. Macau	R$ 1.836.612,08
2. Guamaré	R$ 1.740.709,93
3. Pendências	R$ 1.434.263,39
4. Mossoró	R$ 1.424.807,34
5. Areia Branca	R$ 612.716,92
6. Apodi	R$ 367.393,34
7. Assú	R$ 327.405,08
8. Alto do Rodrigues	R$ 282.461,71
9. Gov. Dix-sept Rosado	R$ 278.076,31
10. Porto do Mangue	R$ 197.734,97



EDITOR >> Gabriel Trigueiro (gabrieltrigueiro.rn@dabr.com.br) cidades.rn@dabr.com.br

Mistério cerca morte de mulher que caiu de viaduto

A vítima despencou da via no Baldo. Segundo uma testemunha, ela disse que foi empurrada. Polícia crê em suicídio

Paulo de Sousa
jpaulosousa.rn@dabr.com.br

O mistério cerca as circunstâncias da morte da dona de casa Rita de Cassia dos Santos, 47 anos, que caiu de uma altura de cerca de 10m do viaduto do Baldo, na região central de Natal, por volta das 16h da quarta-feira. Testemunhas dizem que a mulher teria sofrido uma tentativa de assalto por dois homens, reagiu e foi empurrada.

Já o delegado Elivaldo Jácome, da 1ª delegacia de Polícia em Cidade Alta, acredita em suicídio. Segundo ele, um sobrinho da vítima teria registrado um boletim de ocorrência alegando que ela teria se jogado. "Ela vinha sofrendo problemas pessoais e depressão".

O gráfico Batista Nascimento, 49, estava na calçada de onde trabalha, de frente ao viaduto, quando ouviu o barulho do corpo bater contra o chão. "Um fiscal de linha dos opcionais, que estava na parada de ônibus, afirma que viu quando os dois homens a empurraram", disse.

Ainda segundo a testemunha, a mulher estava consciente quando chegou a viatura do Samu.

Paulo de Souza/DN/D.A Press



Tragédia aconteceu por volta das 16h da quarta-feira, no centro da cidade

"Ela ainda mexia os braços e as pernas e chegou a falar que tinha mesmo sido empurrada. Quando não pôde mais falar, porque já tinha sangrado demais, respondia aos socorristas acenando com o dedo". A vítima sofreu traumatismo craniano e foi encaminhada para o Pronto-Socorro Clóvis Sarinho. No entanto, ela não resistiu aos ferimentos e morreu na unidade médica, por volta das 20h.

DELEGADO INVESTIGA AS 2 HIPÓTESES

O delegado enfatiza, no entanto, a hipótese de suicídio. "Foi assim que descreveu um sobrinho no boletim. E, pelo que nós já temos apurado, ela estava sofrendo de depressão. É bem incomum que pessoas passem a pé pelo viaduto. Eu mesmo só vejo carros". Elivaldo ressalta, entretanto, que a linha de investigação sobre o assalto não foi descartada. "Precisamos encontrar testemunhas que realmente digam que viram esse assalto e como ela foi jogada". Ele diz ainda aguardar o laudo pericial pelo Itep para confirmar se houve alguma violência contra a mulher antes de ela cair.

A equipe do **Diário de Natal** procurou falar com os familiares de Rita de Cassia na casa onde ela morava, localizada à Rua Presidente José Bento (Avenida 3), no bairro do Alecrim. Porém, nenhum parente quis comentar o assunto.



EXTREMOZ

ADOLESCENTE EXECUTADO A TIROS

O corpo de um jovem ainda não identificado, morto com quatro tiros, foi encontrado em uma estrada carroçável do loteamento Campinas, em Extremoz, região metropolitana de Natal, por volta das 5h de ontem. O local fica próximo à estrada que liga a Zona Norte da capital à praia de Jenipabu. Segundo o delegado Olegário César, da Delegacia de Plantão da Zona Norte, os pulsos do garoto, aparentando em média 16 anos, estavam amarrados com uma corda às costas.

Por não haver manchas de sangue pelo chão, acredita-se que o local tenha servido somente como desova. "Ele também tem um corte de cabelo em formato de estrela, o que pode indicar que ele era integrante de alguma torcida organizada. Então, a rixa entre esses grupos pode ter sido a causa do assassinato". O cadáver foi recolhido pelo Instituto Técnico-Científico de Polícia (Itep), onde aguarda identificação.

BR-304

IDOSO MORRE ATROPELADO

Um idoso morreu atropelado na noite de ontem enquanto atravessava a BR-304, nas proximidades do trevo de acesso a Natal. Moradores próximos ao local atribuem os constantes acidentes ocorridos no trecho à falta de iluminação e à necessidade de uma passarela.

A vítima foi identificada como sendo o aposentado Severino de Souza Lima, de 88 anos. Testemunhas afirmaram aos policiais rodoviários que estiveram no local que chegaram a ver quando um veículo van, tipo Sprinter, atropelou o aposentado, que chegou a ser arrastado por cerca de 20m. O condutor da van fugiu do local sem prestar socorro à vítima, que morreu no antes de receber atendimento do Samu.Marcas de frenagem formam encontradas próximas ao corpo.

O acidente ocorreu por volta das 18h30, no km 49 da BR-304 da rodovia. De início, funcionários do Instituto técnico-científico de Polícia (ITEP) foram impedidos de realizar os trabalhos de perícia no local e tiveram de requisitar auxílio da Polícia Militar para conter familiares da vítima que se recusavam a se afastar do corpo.

Comerciantes com medo na Av. Romualdo Galvão

Em dois dias, duas lojas foram arrombadas em centro comercial. PM diz que crime é difícil de combater

Paulo de Sousa
jpaulosousa.rn@dabr.com.br

Fotos: Paulo de Souza/DN/D.A Press



Na região, bandidos agem mesmo em lojas com circuito de TV. Abaixo, homem é flagrado roubando estabelecimento

Em dois dias, duas lojas de um centro comercial da Rua Romualdo Galvão, no bairro de Lagoa Nova, Zona Sul de Natal, foram arrombadas esta semana. Do último estabelecimento, o escritório imobiliário Ana Maria Imóveis, foram roubados cerca de R$ 6 mil em dinheiro, uma câmera digital e um celular. Na loja vizinha, A W Imports, o criminoso levou diversas câmeras digitais e aparelhos celulares, durante a madrugada da terça. Nesse estabelecimento, o circuito interno de câmeras flagrou o momento em que o bandido, aparentando ser adolescente, invade a loja e rouba os objetos.

Ana Maria Oliveira, proprietária do escritório imobiliário, conta que sua funcionária abriu o estabelecimento ontem, no início do expediente, e notou que várias coisas estavam reviradas. "Ela quase entrou em choque quando ligou para mim contando". Ela acredita que o arrombador tenha entrado pela grade da varanda, no piso superior. Então ele forçou a porta que dá para a escada e invadiu o escritório. Do local, o criminoso levou a quantia em dinheiro e ainda uma câmera e um celular. "Há oito anos que eu trabalho aqui e jamais tinha acontecido algo assim".

Já o gerente da W Imports, Keemy Almeida, conta que, pelo que foi gravado pelo circuito de câmeras da loja, um jovem entrou também pela varanda do piso superior, desceu para a loja e levou vários objetos. O garoto parece não se importar com as câmeras, pois chega a olhar diretamente para uma, enquanto invadia o local. O gerente já entregou as imagens para a polícia, e aguarda que o suspeito seja logo encontrado.



O major PM Rodrigo Trigueiro, subcomandante do 5º batalhão PM da Zona Sul, afirma que há duas viaturas da polícia que fazem patrulhamento na região. Uma é a do bairro de Nova Descoberta, e outra do conjunto Potilândia. Além disso, o setor recebe reforço de uma viatura da Avenida Bernardo Vieira. "Mesmo assim, a partir desses casos, vamos reforçar o policiamento feito por ali". Ele considera o arrombamento um crime difícil de ser detectado pelo patrulhamento ostensivo. "Principalmente se for um imóvel muro alto e fechado, que não dê para os policiais olharem para dentro e perceber alguma movimentação estranha. Somente se algum vizinho denunciar é que podemos saber se está ocorrendo ali um crime".

TRÁFICO

Operação policial prende 9 pessoas

Da Gazeta do Oeste

Uma operação deflagrada na quarta, envolvendo policiais civis e militares do município de Areia Branca, denominada de "Operação Costa Branca", desbaratou uma quadrilha de traficantes que há muito tempo vinha agindo no Oeste, na faixa costeira desde a região de Pendências, passado por Tibau, e se estendendo até as praias do Ceará.

A operação foi comandada pelo delegado Roberto Moura e pelo capitão Andrelino, responsável pelo comando da 4ª Companhia do Policiamento Militar de Areia Branca. A ação policial teve início ainda no sábado passado, 21, e culminou na manhã da quarta com a prisão de nove pessoas suspeitas de envolvimento com o tráfico de droga na Região Salineira.

Com o bando também foram aprendidas drogas e dinheiro fracionado. O primeiro a ser preso foi Antônio Jovita, o "Dudé", que foi detido por força de mandado de prisão. Ele é considerado pela polícia como o maior traficante de Areia Branca e região.

Detido seria o maior traficante da região

Segundo os policiais envolvidos, embora a apreensão de drogas tenha sido considerada pequena, o sucesso atribuído à "Operação Costa Branca" é pelo fato de a polícia ter tirado de circulação o traficante mais procurado da região salineira.

Os demais integrantes da quadrilha foram identificados como Leandro César Tavares de Lima, de 22 anos de idade; Aucilene Lopes dos Santos, 20; Francisca Sueli Batista da Silva, 39; todos presos em Porto do Mangue em várias bocas de fumo espalhadas pelo Centro da cidade.

Em Areia Branca foram presos Antônio Nicolau da Silva, o "Dedé de Nicolau", 50, e Nayane Sonaly de Lima Souza, 21, que está grávida de cinco meses. O esposo de Nayane conseguiu escapar do cerco, mas devido ao estado de gravidez de sua companheira a polícia acredita que ele deva se entregar para livrar o flagrante da esposa. Já Lucimario Bebeto da Silva, 29, e a esposa Arliane Freitas dos Santos, 24, foram encontrados portando vários tabletes de crack. O casal foi preso na sua própria residência.

PROGRAMA

PROERD FORMA 5,3 MIL ALUNOS

O Programa Educacional de Resistência às Drogas (Proerd), criado pelo governo do estado e executado pela Polícia Militar do RN, vai formar amanhã, 5,3 mil alunos das redes pública e privada das cidades de Parnamirim, São Gonçalo do Amarante e Cruzeta. Em Parnamirim, a solenidade será às 16h, no Largo da Cohabinal, com trio elétrico e banda Grafith saindo pelas ruas do bairro, com quatro mil alunos e convidados. Na cidade de São Gonçalo serão mil alunos e Cruzeta vai formar 300 crianças no combate às drogas.

O Proerd é vinculado à Companhia Independente de Prevenção ao Uso de Drogas - Cipred, responsável pelo desenvolvimento do programa no estado e atua também em vários municípios em parceria com a Secretaria Estadual de Educação e a Promotoria da Educação do Ministério Público no Programa Ronda Escolar Comunitária, criado em junho de 2010, através do policiamento ostensivo preventivo nas imediações das escolas, no projeto Ronda Escolar.

Greve pode atrasar início de aulas

Professores da rede municipal ameaçam retardar começo do ano letivo de 2011

Marcela Cavalcanti
marcelacavalcanti.rn@dabr.com.br

Fábio Cortez/DN/D.A Press



Docentes e município não se entendem sobre diferentes questões

Os professores da rede municipal de ensino podem entrar em greve e não iniciar as aulas no ano letivo de 2011. A afirmação é da presidente do Sindicato dos Trabalhadores em Educação Pública do Rio Grande do Norte (Sinte/RN), Fátima Cardoso, que falou ainda que a decisão é resultado da falta de cumprimento de questões que foram acordadas em juízo com a Secretaria Municipal de Educação.

Fátima Cardoso explicou que a categoria tenta realizar o processo de negociação com a Prefeitura de Natal. "Os educadores aguardam uma resposta sobre o ofício protocolado na segunda-feira (22), no Gabinete da Prefeitura e na Secretaria Municipal de Educação, com a pauta das reivindicações", disse.

Ainda segundo Fátima Cardoso, os professores reivindicam sobre o atraso no repasse do vale-transporte de Natal e Grande Natal, questões sobre a promoção vertical e horizontal, além das condições da merenda distribuída para os estudantes, a infraestrutura das escolas, reposição salarial e a qualidade do fardamento escolar. A decisão sobre a greve foi tomada no último dia 18, em uma assembleia realizada pela categoria. "Estamos torcendo para que as reivindicações sejam atendidas para que o ano letivo seja tranquilo", afirmou.

SÃO GONÇALO

ESTUDANTES DISPUTAM GINCANA

Cerca de dois mil estudantes vão se reunir amanhã a partir das 8h, no ginásio de esportes de Santo Antônio do Potengi, para disputar o título da 1ª Gincana Municipal de Adeus às Aulas. Estão envolvidas na competição oito escolas da rede pública de ensino, situadas nas zonas rural e urbana de São Gonçalo.

Na programação da gincana estão previstas provas artísticas e culturais que vão estimular o talento de cada participante. Os alunos também vão exercitar a solidariedade numa tarefa de arrecadação de alimentos não perecíveis, que serão distribuídas a famílias carentes.

O evento está sendo realizado pela Prefeitura Municipal, por meio da Secretaria Municipal da Juventude, Esporte e Lazer. A ideia é promover um dia de lazer, proporcionando a integração entre alunos e professores. Outra intenção é despertar o sentimento de união e de trabalho em equipe entre as equipes.



ESTADO DO RIO GRANDE DO NORTE
PREFEITURA MUNICIPAL DE NÍSIA FLORESTA

AVISO DE LICITAÇÃO - TOMADA DE PREÇOS Nº 06/2010

A Comissão Permanente de Licitação da Prefeitura Municipal de Nísia /Floresta/RN, através da sua Presidente, torna público que fará realizar no próximo dia 13/12/2010 às 09:00 hrs, a Licitação na modalidade Tomada de Preços Nº 06/2010, que tem como objetivo a Construção de uma unidade Básica de Saúde no Povoado de Tabatinga, no Município de NÍSIA FLORESTA/RN.

Nisia Floresta/RN, 24 de novembro de 2010.
ARIALDA HELENA DO CARMO MARTINS
Presidente da CPL/PMNF

Caern

ESTADO DO RIO GRANDE DO NORTE
Secretaria de Estado de Meio Ambiente dos Recursos Hídricos - SEMARH
Companhia de Águas e Esgotos do Rio Grande do Norte - CAERN

PROCESSO LICITATÓRIO Nº 0210/2010 - TOMADA DE PREÇOS

Objeto: Aquisição de conjuntos motobomba submersíveis destinados a ampliação da Estação Elevatória de Esgotos nº 1 (Barrocas), da cidade de Mossoró/RN, conforme Ordem de Licitação nº 0377 - E/2010 - DT.

Aviso

A Companhia de Águas e Esgotos do Rio Grande do Norte, através da Assessoria de Licitações e Contratos, torna público aos participantes da Licitação Supra que, em virtude de razões técnicas da Gerência de Projetos, resolve suspender SINE DIE a referida Licitação. Devendo comunicar o novo aprazamento através da imprensa oficial na Forma da Lei.

Natal/RN, 25 de Novembro de 2010.
Crizóstimo Félix de Lima
Assessor de Licitações e Contratos

CORREIOS

Ministério das Comunicações

BRASIL UM PAÍS DE TODOS GOVERNO FEDERAL

EMPRESA BRASILEIRA DE CORREIOS E TELÉGRAFOS
DIRETORIA REGIONAL DO CEARÁ

AVISO DE ADIAMENTO

Pregão Eletrônico nº. PGE00095/2010

OBJETO: contratação de empresa para manutenção corretiva com reposição de peças em equipamentos da rede de atendimento das Unidades das Diretorias Regionais do Ceará, Maranhão, Paraíba, Pernambuco, Piauí, e Rio Grande do Norte, publicado no DOU nº 214 de 09/11/2010, p.127, foi adiado para o dia 10/12/2010 em virtude de inclusão do arquivo Anexo 13 no sítio eletrônico do licitações-e do Banco do Brasil. Valor estimado: R$ 3.613.654,57. EDITAL E INFORMAÇÕES: Retirada do Edital no endereço eletrônico www.correios.com.br, Informações pelo fone/fax: (85) 3219.3609, e-mail cplce@correios.com.br, horário de 08/12h e 13/17h; SESSÃO PÚBLICA PELA INTERNET NO ENDEREÇO ELETRÔNICO: www.correios.com.br; RECEBIMENTO DAS PROPOSTAS ATÉ o dia 10/12/2010 às 09h45min (horário de Brasília); INÍCIO DA DISPUTA DE PREÇOS: 10/12/2010 às 10h 15 min.

William Paiva Marques Júnior
Pregoeiro CPL DR/CE

Cursinhos dão suporte a feras na reta final

Além das revisões, concorrentes à UFRN fazem atividades de relaxamento

VESTIBULAR2011

Francisco Francerle
franciscofrancerle.rn@dabr.com.br

Eduardo Maia/DN/D.A Press



Exercícios proporcionam descontração em sala de aula e evitam o estresse nos dias que antecedem as provas

A ordem agora é deixar de lado a rotina de preparação para o vestibular que inclui várias horas de sala de aula, pesquisas em livros, apostilas e internet e ter mais cuidado com a saúde física e mental para não dar lugar ao estresse que prejudicaria o bom desempenho na hora da prova. Desde o início desta semana e, especialmente agora nas vésperas do vestibular da UFRN, os cursinhos estão investindo na preparação psicológica e no relaxamento mental e físico dos alunos para que possam conseguir a tão sonhada aprovação no vestibular.

O Overdose Colégio e Curso preparou uma série de atividades para o relaxamento dos alunos. Desde terça-feira passada até amanhã, véspera do exame, estão estudantes aliviando as tensões e os níveis de estresse. Fora da sala de aula eles estão se divertindo em sessões de cinema, jogos teatrais, relaxamentos e até mesmo massoterapia. Tudo isso para preparar o psicológico dos estudantes nesta reta final e conseguir melhores resultados.

As atividades no colégio iniciaram com aulas de ginástica em camas elásticas e até com missa com a participação de todos os alunos, pois os professores defendem que a religião é muito importante para tranquilizar e dar confiança aos jovens. Ontem, teve palestra motivacional para levantar a autoestima e trabalhar emoções do aluno e, hoje, a partir das 14h, o Overdose fará jogos teatrais, possibilitando a interação com trabalhos em grupo e favorecendo a improvisação e confiança. No sábado (27) haverá aulas de relaxamento e massoterapia, que vão ser oferecidas até o início da noite.

DICAS

- Atividades físicas que promovam o relaxamento do corpo e da mente como yoga, pilates e exercícios de meditação
- Controlar respiração, expirando e inspirando de forma lenta e repetitiva para oxigenar o cérebro e diminuir a tensão
- Fazer caminhadas, massagens e exercícios de alongamento
- Ter convívio social
- Ter cuidado com a alimentação e dormir pelo menos 8 horas por dia

CÂNCER INFANTIL

CASA PROMOVE CAMINHADA

Na Semana Nacional de Combate ao Câncer, a Casa Durval Paiva, realiza amanhã, a partir das 8h, a Caminhada do Diagnóstico Precoce visando chamar a atenção de toda a sociedade para os principais sinais e sintomas do câncer infanto juvenil. A saída será da UnP da Av.Engenheiro Roberto Freire, indo até o Shopping Cidade Jardim e o retorno será no sentido inverso.

Na programação haverá verificação de pressão arterial e alongamento com profissionais da área de educação física. O valor da inscrição é vinte reais ou a doação de três latas de leite em pó, que dá direito a uma camiseta e um squeeze. O evento conta com o apoio da Universidade Potiguar (UnP).

SERVIÇO

Caminhada do Diagnóstico Precoce

Data: amanhã

Horário: a partir das 8h

Saída: UnP da Av.Engenheiro Roberto Freire

Informações: 4006-1600.



Bem-estar físico e emocional

"Os alunos passam o ano inteiro estudando todo o conteúdo do vestibular, e agora é fundamental esquecer as pressões e descansar para que possam estar bem emocionalmente nos dias de provas", disse Carlos André, diretor da escola. Para o professor Tiago Eugênio, essas atividades paralelas servem para reduzir a ansiedade favorecendo à aspecto intelectual. "Apesar de nesse período ser fundamental essas atividades, elas são tão importantes que deveriam fazer parte de todo cronograma de preparação do vestibulando desde o início do ano", disse o professor, acrescentando que a cognição depende do corpo, pois o corpo é elemento construtor de ideias. "As escolas precisam trabalhar e pensar o aluno quanto ao corpo, motivação e percepção psicológica. É muito importante pensar isso como um trabalho continuado", defende o professor Tiago Eugênio.

Empolgados com as diversas atividades de relaxamento, os alunos admitem ser uma coisa simples e pontual mas com um efeito significativo no físico e na mente. Para Bruno Guida Gouveia, 22, que pretende cursar engenharia civil na UFRN, a sua rotina pesada de estudos está asnedo agora aliviada com praia, shopping e relaxamento. "Normalemente, o interesse dos cursinhos é passar conteúdo, mas agora essas terapias caem bem para o nosso desestresse e nos acalmar na Hora H.

A aluna Ingrid Hayssa, 17 anos, que vai fazer vestibular para psicologia, vinha mantendo uma rotina regular com 7 hora de estudos por dia. Mas nesses últimos dias, ela díz que está saindo para conversar com amigas, filmes, piscina e fazendo compras, além das atividades de relaxamento e massoterapia. "Na reta final é complicado manter toda a demanda de estudos, pois já estamos com um nível de estresse muito alto e optamos por algo que relaxe e tenha um peso positivo na prova. Esta semana estudei só o básico, comecei a dormir cedo para acordar bem cedo", diz ela.

Experimento da UFRN levará cana para o espaço

Em estudo inédito no mundo, mudas terão desenvolvimento avaliado em ambiente sem gravidade

Érika Damásio
Especial para o Diário de Natal
erikadamasio.rn@dabr.com.br

Um experimento espacial, pioneiro no mundo, está sendo desenvolvido pela Universidade Federal do Rio Grande do Norte (UFRN) por meio do seu Instituto Nacional de Estudos do Espaço (Inpe). Entre 12 a 14 de dezembro - dependendo das condições de tempo ideais - serão lançadas 12 mudas de cana-de-açúcar ao espaço, através do foguete VSB 30, na base de lançamentos de foguetes de Alcântara, no estado do Maranhão. O objetivo é apresentar informações e estudos sobre os efeitos dessas cepas quando expostas em regiões acima de 110km de altitude, onde já não há mais a ação da gravidade. Por meio dessa iniciativa, também serão avaliados futuros trabalhos com experimentos relacionados a bactérias e medicamentos.

O doutor da UFRN e astrônomo Renan Medeiros fala que o a espécie da cana-de-açúcar foi escolhida por causa de sua importância agronômica para a região Nordeste e ao país. "Além disso, já existem algumas bases de dados contendo informações sobre o genoma dessa espécie", ressalta o professor. As mudas estarão esterelizadas e serão contidas em duas caixas de alumínio herméticas.

Durante os testes elas deverão ser submetidas durante seis minutos a ausência da gravidade, chegando a altitude de 270km, quando finalmente a carga útil do foguete for lançada ao mar. "Após a carga útil ser recuperada, levaremos de seis meses a um ano para apresentar os primeiros resultados" informa o professor.

Jose Renan de Medeiros/Divulgação

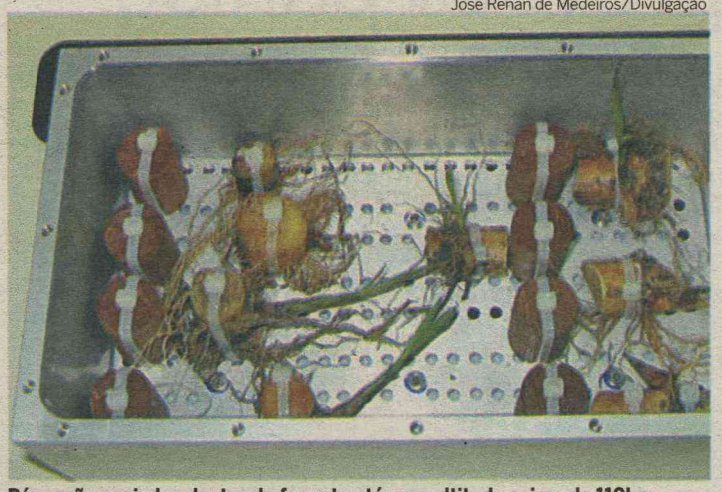

Pés serão enviados dentro de foguete até uma altitude acima de 110km

Desde fevereiro desse ano, o projeto Vegetal Gravity Product (VGP), que teve o custo inicial de R$ 200 mil, vem sendo acompanhado pelo Laboratório de biologia molecular e genômica da UFRN. Os estudos de análise molecular dessas plantas, além da identificação das mensagens produzidas durante o experimento, serão conduzidas pela a cientista bióloga Kátia Scortecci, do Departamento de Biologia Celular e Genética da UFRN. Para o astrônomo Renan Medeiros, as expectativas desse experimento pioneiro podem ser surpreendentes "Como cada planta é única, não dá para prevê os resultados" comenta.

SAN VALE

SANEAMENTO ESTÁ SENDO LICITADO

A Companhia de Águas e Esgotos do Rio Grande do Norte (Caern) recebeu ontem as propostas para a licitação, na modalidade Concorrência Nacional, de implantação do sistema de esgotamento sanitário dos bairros de San Vale e Parque das Colinas, em Natal. Com recursos oriundos do Ministério do Turismo e governo do estado, através da Caern, os serviços de engenharia, com fornecimento de material e equipamentos, estão orçados em R$ 24 milhões, devendo a firma vencedora do processo licitatório concluir o trabalho em 12 meses, após o recebimento da ordem inicial de serviço expedida pela companhia.

Tendo em vista a localização de oito poços tubulares naquela área, que produzem 1,5 milhão de litros de água por hora, o esgotamento sanitário do San Vale e Parque das Colinas é considerada de grande importância para Natal, pois garantirá a preservação da área e do manancial, que é de extrema importância para a qualidade da água potável da cidade.

NÓS MUDAMOS,
MAS CONTINUAMOS DO SEU LADO.

DIÁRIOS ASSOCIADOS

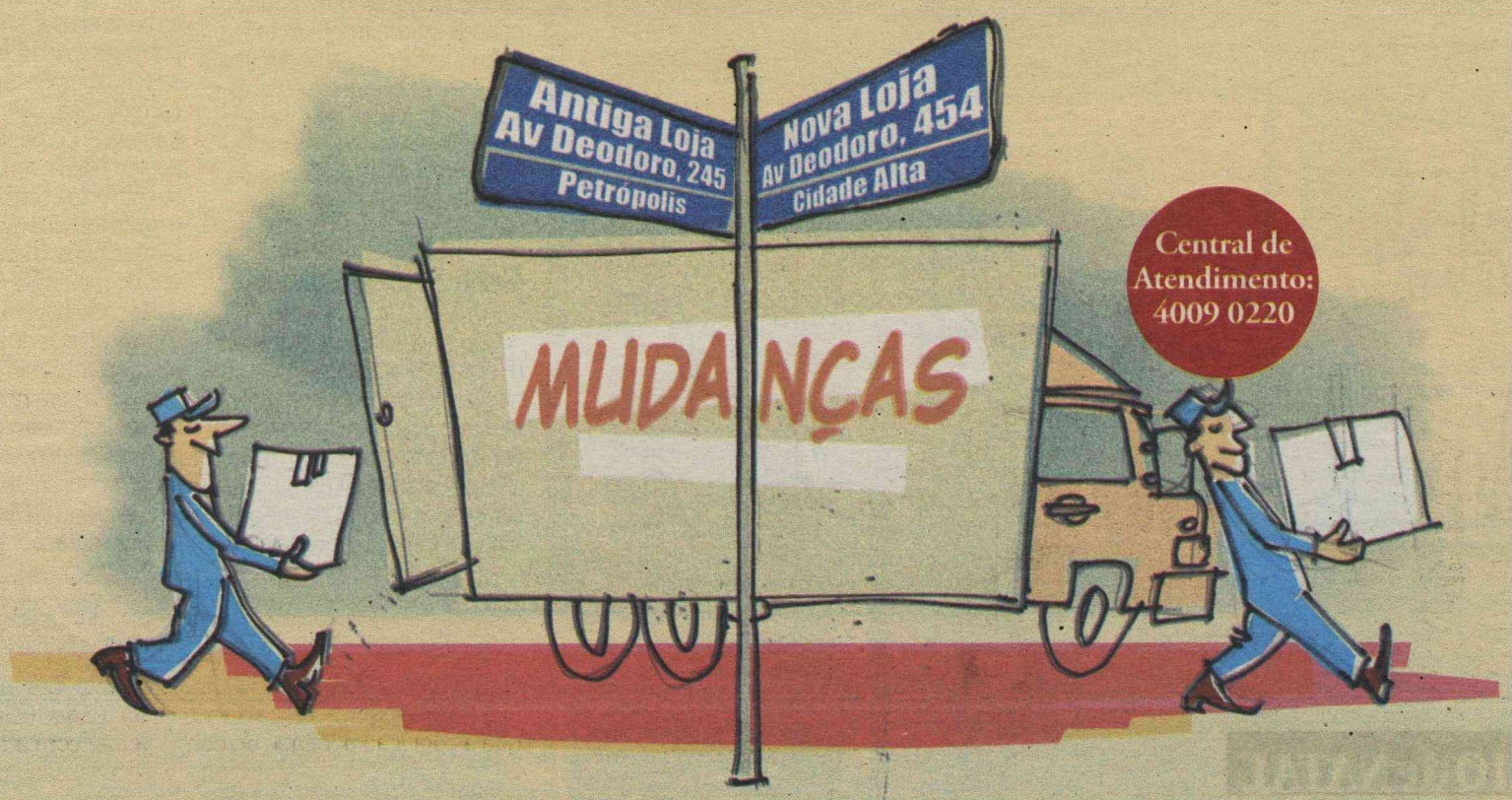

Nossos endereços:

Av. Deodoro, 454A, loja 7, Cidade Alta
Aberta de seg. a sex. das 8h às 19h, sábados das 8h às 12h
Tel.: 84 3201 8568

Av. Bacharel Tomaz Landim, 1042, Jardim Lola
São Gonçalo do Amarante (**nova sede do Diário de Natal**)
Aberta de seg. a sex. das 8h30 às 17h30 - Tel. 84 3084 8170

www.diariodenatal.com.br

LOJAS DE ANÚNCIOS E ASSINATURAS DO DIÁRIO DE NATAL

DIÁRIOdeNATAL

editorial



"A França, mesmo nas suas horas de eclipse, nunca desmentiu as esperanças do mundo na imortalidade de sua flama guiadora."
(in "La Ligne")

ASSIS CHATEAUBRIAND

Violência provoca pânico

As vanguardas do crime organizado continuam a aterrorizar a população do Rio de Janeiro com a desenvoltura de sempre. Agora, agem com o propósito de tornar inócua a política de segurança pública destinada a acuá-las e a desbaratar antros do narcotráfico, assim também de quadrilheiros de todos os tipos. A ofensiva contra os marginais é conduzida pelas Unidades de Polícia Pacificadora (UPPs), criadas há dois anos, mediante ocupação permanente das favelas e morros violentos. Desde então, várias áreas sob controle da marginalidade foram apaziguadas e devolvidas aos moradores.

Mas, quando desalojados dos fortins em que se entocam para não se tornar visíveis às batidas policiais e, se preciso, impedi-las com barragem de fogo pesado, narcotraficantes, contrabandistas de armas e afins passaram a operar nas ruas. Não há setores ou bairros livres do ataque à luz do sol das sociedades de celerados. Desde sexta-feira passada, cenas de atrocidades levaram pânico a vários pontos da capital fluminense.

O episódio mais brutal ocorreu na saída da Via Dutra em direção à Avenida Brasil, uma das conexões viárias mais importantes da região metropolitana da cidade. Além de passageiros serem assaltados e atacados com disparos de fuzis, três automóveis foram incendiados. Uma cabine da PM foi alvejada com um tiro. Na Linha Vermelha, a principal via utilizada por turistas desembarcados no Aeroporto Antonio Carlos Jobim (Galeão), grupo armado interrompeu o trânsito e, no feitio de arrastão, roubou os pertences das vítimas. Por milagre, não houve mortos e feridos.

Outros arrastões se sucederam em bairros de intensa movimentação de pessoas e carros, como a Zona Sul, espaço das praias que encantam os estrangeiros. Tão alarmante quanto a escalada da violência é constatar que a mobilização dos gângsteres partiu de ordem expedida por chefes da maior facção criminosa do Rio, o Comando Vermelho (CV), presos na penitenciária federal de Catanduvas (PR). Persiste, portanto, a facilidade de comunicação entre presidiários de elevadíssima periculosidade- razão por que se encontram sob custódia em presídio de segurança máxima - e asseclas em distantes lugares do país.

O Rio de Janeiro é o mais autêntico postal do Brasil e a principal porta de entrada para visitantes oriundos de todo o planeta. Vai sediar jogos da Copa do Mundo de 2014 e as Olimpíadas de 2016. As barbaridades contra a integridade e a vida das pessoas, convém não ignorar, continuam a situá-lo entre as cidades mais violentas do mundo. O trabalho das Unidades de Polícia Pacificadora é, com certeza, útil, indispensável. Mas os fatos estão a demonstrar que não podem, de forma isolada, garantir nível adequado de segurança aos cidadãos. Urgem medidas adicionais de maior impacto. Não vale apenas reagir aos crimes, mas frustrar os planos das quadrilhas mediante ações de inteligência.

CHARGE

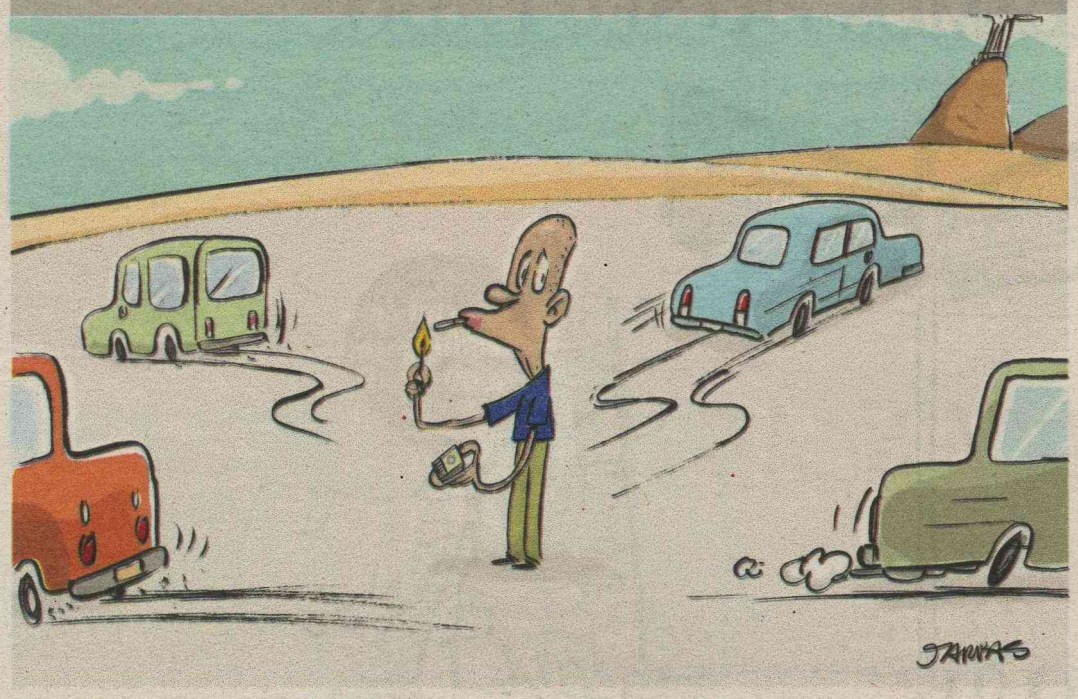

cartas

redacao.rn@dabr.com.br

Para enviar sua opinião para a seção CARTAS, escreva para o e-mail ou envie correspondência para o seguinte endereço:

DIÁRIO DE NATAL / REDAÇÃO

Av. Bacharel Tomaz Landim, 1042 - Jardim Lola. CEP 59104-000 S. G. do Amarante - RN

Vontade e justiça

Professor de teologia, 'Homem de Deus', de saudosa memória, ensinava acerca da Bíblica Vontade Divina. Que não haja pasmo nem espanto em alguns de nossos patrícios que creem no 'Divino, Absolutíssimo' porque a Vontade d'Ele é também Circunstancial, (onipotente, onipresente, onisciente e presciente) enquanto A Justiça Mesma pode tardar sem nunca falhar. O Apóstolo Paulo escreveu em Carta: 'Não vos enganeis; Deus não se deixa escarnecer; pois tudo o que o homem semear, isso também ceifará'. Vontade e Justiça Divinas são soberanas. Pode até tardar. As injustiças humanas, sempre antigas e sempre novas, podem parecer triunfar, mas no seu fim a Justiça Divina as desvela. O ceticismo pode parecer ilusório para os que acreditam que o tempo encobre tudo, impune e imunemente, deixando o mal escondido por trás da aparência das coisas. Notável Político declinou: Todos os homens foram criados iguais, foram dotados pelo Criador de certos direitos inalienáveis, que entre estes estão a vida, a liberdade ea busca da felicidade - Thomas Jefferson. **Jairo Barbosa Pessôa**, por e-mail.

Governo Dilma

Não votei em Dilma Rousseff (PT) para presidente da República. Temia que, por seu comportamento político na juventude e por seu forte vínculo com o presidente Luiz Inácio Lula da Silva, ela, se eleita, agiria da mesma maneira, com os mesmos acertos, mas, também, os erros de Lula: não impediu que nos mais altos escalões de seu governo ocorressem os lamentáveis 'mensalões'; ignorou as invasões criminosas dos sem-terra; criou agências e ministérios de necessidade discutível, por puro empreguismo etc. E, no âmbito externo, talvez por pura ideologia de esquerda, apressou-se em saudar o papa Bento XVI, em sua chegada a solo brasileiro, com a informação inoportuna e desnecessária de que 'o Brasil é um país laico'; interveio, de forma descabida, na política interna de Honduras; não reagiu à ocupação de instalações legais da Petrobras, na Bolívia; permitiu que o Paraguai questionasse o Tratado de Itaipu etc. Talvez, por isso, 43,95% dos eleitores, quase metade da população brasileira, não tenham votado na candidata do presidente. Entretanto, ouvindo o discurso da presidente eleita, e não mais da candidata, no mesmo dia das eleições, à noite, todos os brasileiros puderam perceber o seu valor. Com personalidade, com autoridade e com firmeza, ela declarou: 'Vou zelar pela mais ampla liberdade religiosa e, ao mesmo tempo, afirmo, com clareza, que valorizarei a transparência na administração pública. Não haverá compromisso com erros, com desvio e com o malfeito. Serei rígida com o interesse público em todos os níveis do meu governo; de minha parte, não haverá discriminação, privilégios ou compadrios' etc. Portanto, não haverá mais riscos de retirada de crucifixos de prédios públicos, de empreguismo, de mensalões etc. Parabéns, presidente Dilma Rousseff. Boa sorte. **Olavo Nogueira Dell'Isola**, por e-mail.

DIÁRIO de NATAL

Presidente: GLADSTONE VIEIRA BELO | Vice-Presidente: JOEZIL BARROS | Diretor Geral: GUILHERME MACHADO

Diretor Institucional: Miguel Jabour | Editora Executiva: Juliska Azevedo

ENDEREÇO:
Av. Bacharel Tomaz Landim, 1042 – Jardim Lola, São Gonçalo do Amarante - RN – CEP: 59.104-000 – PABX: 0xx84 4009.0166

Sucursal
São Paulo (SP): 0xx11 3045.4921
Rio de Janeiro (RJ): 0xx21 2263.1945

Representantes
Distrito Federal: 0xx61 3201.0071
Ceará: 0xx85 3264.0576
Pernambuco: 0xx81 3326.7188

D.A Press Multimídia
Atendimento para venda e pesquisa de imagens: Pessoalmente: segunda a sexta, das 10h às 14h. Email e telefone: segunda a sexta, das 10h às 22h / sábados e feriados, das 12 às 18h. Email: dapress@dabr.com.br. Telefones: (61) 3214.1575 / 1582 Fax: (61) 3214.1583

MARKETING	4009-0181
ADMINISTRAÇÃO	4009-0166

ATENDIMENTO

ASSINANTE	Capital	4009-0220
	Interior	4009-0220
COMERCIAL		4009-0174 / 4009-0176
CLASSIFICADOS		4009-0200

BALCÃO DE ANÚNCIOS:
Av. Deodoro, Lj. 7, Galeria Solar - Cidade Alta - 3201-8568

VENDA AVULSA

Telefone	4009-0236
Rio Grande do Norte	R$ 1,00
Outros Estados	R$ 3,30

DIÁRIOS ASSOCIADOS | ANJ Associação Nacional de Jornais

COMO ENTRAR EM CONTATO COM O DIÁRIO DE NATAL
Redação: 0xx84 4009.0150 / Circulação: 0xx84 4009.0220 / Marketing: 0xx84 4009.0181

Conselho de direitos para quê?

Eugênio Parcelle
Eugenio.parcelle@digi.com.br

Responda rápido: que organização ou representante você conhece que participa de algum conselho de direito? Não precisa ficar envergonhado se a resposta foi negativa. Na maioria das vezes, estes instrumentos de cidadania não têm a visibilidade necessária para que suas ações tenham resultados que contribuam, cada vez mais, para a sua legitimidade e fortalecimento. Atualmente, muitos conselhos funcionam somente para atender um preceito constitucional, transformados em instrumentos de manipulação das prefeituras, num processo democrático torto.

Criados a partir da Constituição cidadã de 1988, os conselhos de direitos possibilitam a participação de representantes da sociedade civil na critica e construção de políticas públicas eficientes e eficazes. Geralmente são integrados paritariamente por representantes do Governo (indicados pela prefeitura, governo do estado e governo federal) e sociedade civil organizada (indicados através do voto direto das organizações inscritas e em situação regular no conselho devido).

Há conselhos na área de saúde, educação, segurança alimentar, deficiência, assistência social, direitos humanos, crianças e adolescentes,juventude, idosos e outros. Todos os programas e ações realizadas pelos governos devem ser submetidos para avaliação nos conselhos, assim como os projetos efetivados pelas organizações não-governamentais. Assim, os conselheiros devem assumir o cargo com a consciência da responsabilidade de estarem representando o povo, a comunidade onde estão inseridos. Os conselhos são espaços onde a democracia deve vigorar. Infelizmente, não é isso que observamos.

De um lado, há uma distorção por parte dos governantes, que vêem o conselho como espaço de manipulação e além dos representantes governamentais, influenciam representantes não governamentais de forma a terem os seus pleitos atendidos sem maiores dificuldades. Se a Educação não está bem, a Saúde precisa de melhores cuidados, a Segurança está precária, as políticas de prevenção e combate ao abuso e exploração sexual de crianças, entre tantas outras questões, não estão dando os resultados esperados, devemos questionar os conselhos e conselheiros sobre o monitoramento das políticas públicas e quais as sugestões apresentadas para melhorar o quadro observado? E se as políticas não estão dando certo, que tenhamos a capacidade de mudá-las.

Infelizmente, os indicadores existentes são falhos ou não existem. Os conselheiros verbalizam discursos pré-fabricados e na prática não observamos consistências nos resultados. Não dá para compor conselhos com objetivos explícitos de conseguir informações privilegiadas, fazer projetos e ter o apoio financeiro para executá-los, pois votam entre si. Ora, qual conselheiro vai afrontar o companheiro de mesa? Ah, cumprem o edital, mas há uma questão que vai além e que envolve moral e ética. Quem é conselheiro não deveria participar de editais de seleção de projetos, pois afronta o principio constitucional da impessoalidade. O Ministério Público e a sociedade devem entrar nos conselhos e conhecer o que acontece no seu interior, trata-se de órgãos muito sérios para simplesmente serem ignorados.

Eugênio Parcelle é jornalista e escreve à convite do Instituto de Desenvolvimento da Educação (IDE), que publica artigos neste espaço às sextas-feiras.

95 anos de Djalma Maranhão

Alexandre de Albuquerque Maranhão
Historiador

É de extrema importância levar ao conhecimento de nossa juventude das ações políticas do bravo, inquieto, ousado e participativo Djalma de Carvalho Maranhão, que nasceu na capital potiguar, no dia 27 de novembro de 1915. Ele amou profundamente o Brasil e sua cidade Natal, onde brincou vários carnavais e participou ativamente dos autos folclóricos, como: os pastoris, fandangos, bambelôs, chegangas, ararunas e serestas. Djalma Maranhão era neto de senhor de engenho, no entanto, não optou pela política tradicionalista e oligárquica. Aos quinze anos de idade, já militava no Partido Comunista Brasileiro (PCB).

Corajoso e destemido não hesitou em seguir para São Paulo, em 1932, quando tinha apenas 17 anos de idade, para alistar-se como voluntário na Revolução Constitucionalista. Em 1935, já servindo ao Exército no 6º Regimento de Infantaria, sediado em Caçapava, São Paulo, participa da Insurreição Comunista, quando é preso com outros companheiros do partido. Poucos meses depois foi libertado, seguindo para o Rio de Janeiro onde exerceu várias profissões. Em 1937, volta para Natal e trabalha no comércio. É nomeado redator do jornal A República por Eloy de Sousa. Durante o Estado Novo, Djalma Maranhão atua na iniciativa privada.

Fundou um jornal especializado na atividade mercantil, o Monitor Comercial, e um moinho de milho. No ano de 1939 é nomeado professor de Educação Física do Colégio Atheneu, pelo diretor Celestino Pimentel. Pede sua exoneração de A República e passa a dedicar-se à vida esportiva, fundando a Federação de Voleibol e Basquete e a Liga Suburbana de Voleibol. Começa a editar o jornal semanal O Atleta, que circulou por dois anos e ajuda a fundar o **Diário de Natal**.

Com grande capacidade de articulação política e de fácil comunicação direta com o povo, Djalma Maranhão destaca-se nas eleições de outubro de 1954, elegendo-se deputado estadual pelo Partido Social Progressista (PSP). Nas eleições de 1958, fica na primeira suplência de deputado federal, assumindo o mandato de 27 de maio de 1959 a fevereiro de 1960. Administrou a cidade do Natal em duas ocasiões: de 1956 a 1959 e de 1960 a 1964. Tanto no Legislativo como no Executivo Djalma Maranhão não decepcionou a população: prezou pela ética na política, a honestidade com os recursos públicos e respeito com o povo que o elegeu.

Sem recursos suficientes para administrar Natal, Djalma Maranhão foi ousado e criativo: mobilizou os moradores para a grande e única transformação social e política em nossa capital, através da educação e cultura. Enquanto o governo estadual recebia as benesses da 'Aliança para o Progresso': instrumento norte-americano na América Latina para destruir a Revolução Cubana, a prefeitura do Natal com um orçamento deficitário colocava em prática um audacioso plano de obras. Podemos destacar: conjunto de casas populares, fontes luminosas, início da era do asfalto e iluminação a vapor de mercúrio, pavimentação a paralelepípedos de mais de cento e vinte ruas, entre tantas outras.

Djalma Maranhão estava na melhor fase de sua vida, no auge de sua progressista e revolucionária administração e já consolidado como liderança política da esquerda nacionalista no Estado, quando ocorre a invasão da prefeitura do Natal por tropas do Exército, em 1º de abril de 1964. No dia seguinte, recusa a proposta do coronel Mendonça Lima, comandante da Guarnição de Natal, de trocar sua liberdade pessoal pela renúncia ao mandato de prefeito. É deposto e preso, recolhido ao cárcere do 16º Regimento de Infantaria do Exército (16RI).

Em função do Golpe de Estado, a prefeitura do Natal ficou sob a responsabilidade do almirante Tertius Cesar Pires de Lima Rebello, que elaborou um relatório contendo nove acusações, todas sem fundamento contra Djalma Maranhão. Chegou ao absurdo de dizer que, durante sua administração na prefeitura do Natal, empreendeu um trabalho de politização e conscientização de caráter puramente extremista, através da Diretoria de Documentação e Cultura e do Centro de Formação de Professores. Foram feitas várias devassas na prefeitura, e não encontraram em nenhuma delas qualquer tipo de irregularidade.

DIÁRIO DE NATAL *na história*

HÁ 63 ANOS

Quarta-feira, 26 de Novembro de 1947 - Em sessão solene da Assembléia, foi ontem promulgada a Constituição do Rio Grande do Norte. Compareceu a sede do legislativo autoridades e sociedade local, enchendo as galerias e corredores. O deputado, Monsenhor João da Mata, foi o orador oficial da cerimônia. O primeiro a firmar a Carta Política do Rio Grande do Norte foi o presidente Pedro Amorim. Declarada promulgada a Constituição, usaram da palavra os oradores inscritos, líderes das duas bancadas, deputado Djalma Marinho pela oposição e Manuel Varela pela maioria.

Quarta-feita, 26 de Novembro de 1947 - O Governador do Estado assinou decreto-lei publicado no Diário Oficial de hoje transferindo para o patrimônio da Prefeitura de Natal o Teatro Carlos Gomes. Pelo decreto a Municipalidade obriga-se a conservar os atuais funcionários estáveis lotados no aludido teatro os quais continuarão a ser pagos pelos cofres estaduais e a gozar das mesmas vantagens concedidas pelas leis do Estado aos seus funcionários.

HÁ 40 ANOS

Quinta-feira, 26 de Novembro de 1970 - Será hoje, às 17 horas, na Assembléia Legislativa do Estado, a diplomação do governador eleito, professor José Cortez Pereira de Araújo. Na ocasião, o futuro governador fará um pronunciamento ao povo do Rio Grande do Norte, já abordando as principais metas do seu Governo, que estão sendo elaboradas por sua equipe técnica. Em seguida, o vice-governador Clóvis Coutinho da Mota, em nome do Poder Legislativo, saudará o governador eleito e encerrará a sessão.



Arquivo DN/D.A Press

HÁ 36 ANOS

Terça-feira, 26 de Novembro de 1974 - O Rio Grande do Norte poderá, dentro de dez a 15 anos, produzir 60% do café que consome, pois as experiências realizadas pelo IBC de cultivo do produto na Serra de Martins deram excelentes resultados. Segundo o agrônomo responsável pela experiência, Sr. Armando Camilo, há esperanças de que a produtividade da área atingida pela experiência supere a alcançada em outras regiões propícias do Nordeste.

HÁ 29 ANOS

Quinta-feira, 26 de Novembro de 1981 - Recusando a proposta de reforma eleitoral da oposição, o presidente João Batista de Oliveira Figueiredo encerrou ontem o diálogo com a oposição e decidiu que nas próximas eleições de 1982, o voto será vinculado em todas as eleições municipais, estaduais e federais, majoritárias ou proporcionais. Decidiu também que não será deferido o registro da chapa em que não se inscreverem, conjuntamente, candidatos a todas as eleições.

brasil.rn@dabr.com.br

Guerra ao terror no Rio

Policiais usaram blindados da Marinha para ocupar a Vila Cruzeiro. Bandidos fugiram para o Complexo do Alemão

Policiais civis e militares, do Batalhão de Operações Especiais (Bope), utilizaram tanques cedidos pela Marinha para ocupar, na tarde de ontem, a comunidade Vila Cruzeiro, na zona norte do Rio de Janeiro, em mais uma ação de combate à onda de violência que vem sendo registrada no estado desde o último domingo. Na operação, também foram usados carros blindados da Polícia Militar, conhecido como Caveirão. Os traficantes receberam os policiais com tiros e atearam fogo em um caminhão para servir como barricada e impedir o acesso. Apesar da resistência, os bandidos fugiram do local em direção ao Complexo do Alemão.

A polícia usou seis tanques blindados cedidos pela Marinha para entrar na Vila Cruzeiro, uma favela considerada o principal forte dos criminosos que estão colocando em pânico no Rio de Janeiro com dezenas de incêndios a veículos. Os blindados do modelo M113 estão equipados com armamento de guerra e são conduzidos por militares, mas as operações na favela serão realizadas exclusivamente por agentes da Polícia Militar, informou o governo do estado. Ontem pela manhã, a polícia concentrou os blindados na Avenida Brás de Pina, principal acesso à Vila Cruzeiro.

As emissoras de televisão mostraram que o grupo que atua na região tinha montado uma barricada e incendiado um caminhão no acesso à favela para dificultar o trabalho das forças da ordem. As autoridades pretendem prender ou abater os responsáveis pela onda de ataques contra alvos civis, com 55 veículos queimados na área metropolitana do Rio desde domingo. A resposta da polícia, que desde segunda-feira já realizou operações em 28 favelas nas quais agem grupos de narcotraficantes, já deixou, pelo menos, 30 pessoas mortas, conforme dados oficiais. A última quarta-feira foi considerado o dia mais violento, quando 15 supostos criminosos morreram nos tiroteios com a polícia, que deteve 31 suspeitos e, no conjunto da operação, um total de 159 pessoas.

Operação já prendeu 159 pessoas

O governador do Rio de Janeiro, Sérgio Cabral, pediu nesta quinta-feira a ajuda logística dos militares, que cederam os veículos blindados para a ocupação da favela. Segundo o Ministério da Defesa, os militares só vão trabalhar na operação e a manutenção dos veículos cedidos à Polícia e não vão participar ativamente nas operações contra os narcotraficantes.

Na madrugada de ontem os ataques dos grupos armados se repetiram, mas com menor intensidade do que a véspera. Nos quatro dias de combates, a polícia confiscou 29 pistolas e revólveres, dez fuzis, duas escopetas, uma submetralhadora, cinco granadas, duas bombas caseiras, um coquetel molotov e nove artefatos explosivos.



Marcelo Sayão/efe

Soldados e policiais preparam blindado para ação em favela na tarde de ontem



Número de mortos já passa de 30 em ações policiais

Pelo menos sete supostos narcotraficantes morreram ontem em uma operação da polícia contra a organização criminosa responsável pelos ataques que vêm gerando pânico no Rio de Janeiro. O novo enfrentamento ocorreu na favela do Jacarezinho e elevou para 30 o número de mortos desde segunda-feira, quando a polícia iniciou a reação contra os bandidos. Das operações no Jacarezinho participaram cerca de 200 agentes de diferentes delegacias da Polícia Civil.

O número de vítimas pode ser maior já que os enfrentamentos desta quinta-feira se concentraram na Vila Cruzeiro. Na ocupação da comunidade, transmitida ao vivo pelas redes de televisão, ocorreram vários enfrentamentos, mas até o fechamento desta edição não houve informações sobre vítimas.

A intensa mobilização policial, que dobrou o número de efetivos nas ruas e realizou operações em 28 favelas, procura reprimir a organização criminosa responsável pelos ataques violentos dos últimos dias, principalmente contra ônibus, automóveis particulares e cabines policiais. As autoridades do Rio de Janeiro atribuíram os ataques a uma represália de bandidos que foram expulsos pela polícia de importantes favelas nas quais controlavam o tráfico de drogas.

Segundo a secretaria de Segurança Pública do Rio de Janeiro, estes narcotraficantes expulsos se concentraram na Vila Cruzeiro e em outras favelas do Complexo do Alemão. Os ataques começaram no sábado em importantes vias da cidade.



YONHAP NEWS AGENCY/EFE

Prédio destruído em ilha da Coreia do Sul, alvo dos ataques de terça-feira

Tensão segue nas Coreias

Pyongyang ameaça novos ataques contra país vizinho e ministro da Defesa sul-coreano renuncia

Seul (EFE) - O regime comunista da Coreia do Norte ameaçou ontem efetuar "poderosos ataques" à Coreia do Sul, enquanto o ministro da Defesa sul-coreano, Kim Tae-young, apresentou sua renúncia ao cargo, segundo agências dos dois países. De acordo com a agência "Yonhap", o presidente sul-coreano, Lee Myung-bak, aceitou a renúncia de Tae-young, um pedido de setores da oposição que queriam uma resposta mais contundente do governo diante das "provocações" do regime comunista norte-coreano. Um porta-voz oficial disse que o governo deve anunciar o nome do sucessor de Kim hoje.

Dois dias depois do episódio que causou a morte de dois militares e dois civis na ilha sul-coreana de Yeonpyeong, a Coreia do Norte advertiu seu vizinho que responderia "qualquer provocação" com uma "segunda e terceira rodada de ataques", segundo a agência oficial "KCNA". O regime de Kim Jong-il culpou ainda os Estados Unidos, principal aliado de Seul, de ter semeado a disputa nas instáveis águas do Mar Amarelo após ter estabelecido de forma unilateral, no fim da Guerra da Coreia (1950-1953), uma fronteira muito próxima à costa norte-coreana.

As águas do litoral ocidental da península coreana foram palco de inúmeros incidentes entre os dois países, embora o da última terça-feira tenha sido um dos mais graves em seis décadas. A Coreia do Sul, que tem tropas permanentes em suas cinco ilhas do Mar Amarelo, ordenou ontem o fortalecimento da defesa na região para que o país esteja preparado para "outra provocação" norte-coreana que "pode ocorrer em qualquer momento", segundo o presidente Lee Myung-bak.

Os soldados desdobrados nas ilhas receberão armamento de última geração, segundo fontes oficiais informaram nesta quinta-feira após uma reunião do presidente com seus ministros e assessores de segurança nacional e economia. Além disso, o governo de Seul decidiu modificar as chamadas "regras de combate" na região, ou seja, o tipo de resposta militar dada em um possível ataque norte-coreano, informou a agência local "Yonhap".

Até agora, essas normas eram "bastante passivas" para evitar uma escalada da violência, segundo o porta-voz presidencial sul-coreano, Hong Sang-pyo, mas caso sejam revisadas, permitirão reações mais contundentes a certos ataques, como os dirigidos a civis. As novas regras serão discutidas com as forças militares dos EUA no país, cerca de 28.500 soldados que permanecem na península como legado do conflito coreano há 60 anos.

De acordo com a Coreia do Sul, o ataque teria sido ordenado pelo líder norte-coreano para reforçar o poder de seu filho mais novo e provável sucessor, Kim Jong-un, na cúpula militar. Segundo a imprensa conservadora sul-coreana, o ditador, de 68 anos, teria visitado, junto com o jovem Kim, que estima-se que tenha 27 anos, a base militar de onde foram efetuados os disparos contra Yeonpyeong alguns dias antes do ataque. Enquanto isso, a Coreia do Sul prossegue com seus esforços diplomáticos para que a comunidade internacional pressione Pyongyang para que interrompa suas provocações.



AIR FRANCE

França fará novas buscas por destroços no Atlântico

Paris (EFE) - O governo da França iniciará em fevereiro do ano que vem uma nova operação de busca dos restos do avião da Air France caiu no Oceano Atlântico quando ia do Rio de Janeiro para Paris em 1º de junho de 2009, causando a morte dos 228 ocupantes, informou ontem o Ministério de Transportes francês. Essa nova fase de busca pelos restos da aeronave, a quarta que é realizada, usará "os melhores equipamentos disponíveis atualmente", indicou o secretário de Transportes da França, Thierry Mariani, em comunicado.

A nova campanha de busca responde ao desejo dos familiares das vítimas, que consideram o achado dos restos do avião imprescindível para descobrir as causas do acidente. Os parentes das vítimas acreditam que as três operações anteriores - dirigidas pelo Escritório de Investigação e Análise (BEA) e a última das quais terminou em 24 de maio - não foram feitas nas condições de rigor necessárias e foram encerradas sem sucesso.

Mariani se reunirá na próxima segunda-feira com as associações de familiares das vítimas e, nas próximas semanas, apresentará os detalhes da nova operação de busca dos restos do avião.

EDITORA >> Adriana Amorim (adrianaamorim.rn@dabr.com.br) muito.rn@dabr.com.br

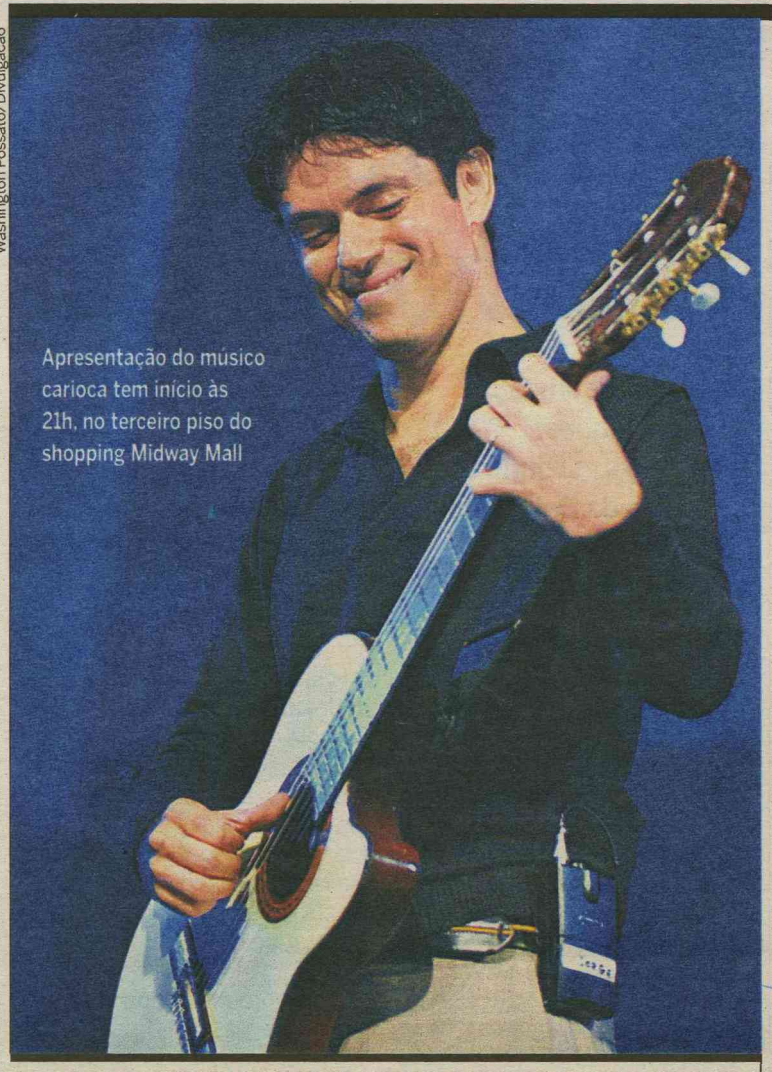

Washington Possato/Divulgacao

Apresentação do músico carioca tem início às 21h, no terceiro piso do shopping Midway Mall

Teatro Riachuelo recebe Jorge Vercillo

Com mais de 1,5 milhão de discos vendidos, cantor e compositor fará, hoje, o segundo show da casa recém-aberta

Sérgio Vilar
sergiovilar.rn@dabr.com.br

O intérprete e compositor Jorge Vercillo abre o segundo show do recém inaugurado Teatro Riachuelo (no Midway Mall) com show hoje a partir das 21h. A venda de ingressos já começou na La Femme Lingerie do Midway (3646-3292). Com mais de 1,5 milhão de CDs e DVDs vendidos em mais de 15 anos de carreira, Jorge Vercillo é hoje um requisitado compositor. Até o momento, Vercillo lançou sete CDs inéditos e três DVDs, tendo conquistado um Disco de Platina, três Discos de Ouro e duas indicações ao Grammy Latino (2007 e 2009).

Suas canções já foram gravadas tanto por novos expoentes, quanto por grandes nomes da nossa música, como Ana Carolina, Maria Bethânia, Caetano Veloso, Leila Pinheiro, Luisa Possi, Danilo Caymmi, Pedro Mariano, Jorge Aragão, Peri Ribeiro, dentre outros. Cantor, compositor e violonista, Jorge Vercillo lançou ao todo três DVDs e dez CDs, sendo sete deles de canções inéditas, além das coletâneas *Perfil Jorge Vercilo* (2003) e *Jorge Vercilo Ao Vivo* (2006) e do projeto especial Coisa de Jorge (2007), CD e DVD que Vercillo lançou junto com Jorge Mautner, Jorge Benjor e Jorge Aragão.

Jorge Luiz Sant'anna Vercillo (recentemente, adotou seu sobrenome original, incorporando mais um "L") nasceu em 11 de outubro de 1968, no Rio de Janeiro. Começou a se apresentar em bares cariocas ainda jovem, aos 15 anos de idade. Por incentivo de sua tia, Lêda Barbosa, foi se afastando dos treinos de futebol no Flamengo, onde já mostrava habilidade. Enquanto se apresentava na noite carioca, participou de vários festivais de música pelo país. Em 1989 e 1990, representou o Brasil no Festival Internacional de Curaçao, no qual venceu pelos dois anos consecutivos. Em 1989, com a canção Alegre, de sua autoria, e, no ano seguinte, com a canção No bay, no idioma nativo.

Em 1993, tem a chance de gravar seu disco de estreia, *Encontro das Águas* (Continental), produzido por Renato Corrêa. O álbum foi bem recebido e duas canções do repertório se tornam sucessos nas rádios do todo o país: *Encontro das Águas*, que fez parte da trilha da novela *Mulheres de Areia*, e *Praia Nua*, da novela *Tropicaliente*, ambas da TV Globo. Embalado pela boa repercussão de seu disco de estréia, Jorge Vercillo lança o CD *Em Tudo que é Belo* (Continental), em 1996, trazendo experimentos e fusões com a *world music*. Com esse disco, foi indicado para o Prêmio Sharp 1997 na categoria Melhor Cantor Pop.

Trabalhos recentes

Mais recentemente, Jorge Vercillo lançou, em 2009, o CD e DVD *Trem da Minha Vida – Ao Vivo*, gravado no ano anterior no Canecão (RJ), contendo vários de seus sucessos e ainda a faixa inédita que dá título ao trabalho, acompanhado dos músicos Paulo Calasans (teclados), Claudio Infante (bateria), André Neiva (baixo e vocal), Bernando Bosisio (guitarra e violões), Glauco Fernandes (violino), Fábio Costa (trompete), Armando Marçal e Sidinho Moreira (percussão), com a participação dos cantores Dudu Falcão, Jota Maranhão e Sergio Moah. Nesse mesmo ano, voltou ao Canecão em show que registrou o lançamento do DVD.

Em 2010, lançou o CD *D.N.A.*, com suas canções *Cor de mar* e *Deve ser*, ambas com Dudu Falcão, *Caso perdido* (c/ Max Viana), *Arco-íris* (c/ Filó Machado), *Memória do prazer* (c/ Gabriela Vercillo), *Por nós* (c/ Alexandre Rocha), *O que eu não conheço* (c/ Jota Velloso), *Quando eu crescer* (com versos traduzidos para o dialeto kimbundo por Filipe Mukenga), *Há de ser*, *Ventos elísios*, *Me transformo em luar* e *Verdade oculta*. O disco contou com a participação de Milton Nascimento (em *Há de ser*), Ninah (em *Memória do prazer)* e Filó Machado (em *Arcoíris*), e ainda de um Coro Angolano (em *Quando eu crescer*).

SERVIÇO

Show - Jorge Vercillo

Data e hora: hoje, às 21h

Local: Teatro Riachuelo (Midway – 3 piso)

Vendas: La Femme Lingerie do Midway (3646 3292).

Preço: R$ 80 e R$ 40 (meia entrada)

SÓ NA CINEMARK VOCÊ ASSISTE AO FILME E PARTICIPA DA PROMOÇÃO.



CONCERTO

Música, poesia e chocolate

O grupo vocal Propagamus apresenta amanhã, às 19h30, no auditório da Aliança Francesa (ao lado da Praça Cívica, Cidade Alta), o primeiro concerto *Música, Poesia e Chocolate*, que envolverá música vocal, instrumental, intervenções poéticas e degustação de chocolate. O ingresso custa R$ 6. No repertório, música brasileira, francesa, inglesa e espanhola de compositores como Chico Buarque, Tom Jobim, Vinícius de Morais, Tim Maia, Humberto Luiz, Leandro Rocha, Pierre Passerau, Thomas Morley, Orlando di Lasso, F. Vila e C. Tedesco.

Neste primeiro concerto músico-poético-gastronômico, o grupo terá a participação especial de Vanessa Fernandes, do violonista Egberto Lucas e do percussionista Marcio Ricelli. Ao final do concerto haverá o sorteio de brindes. O Grupo Vocal Propagamus foi criado em 2010 com o objetivo de promover ações que estimulem e provoquem os sentidos da plateia, através da produção de concertos temáticos que integram o fazer musical a outras linguagens artísticas, como a dança, o teatro, a literatura, o cinema e as artes visuais. Informações: 8847-3643 e 8824-8584.

divirta-se

SEXTA-FEIRA

Pe. Fábio de Melo: Padre Fábio de Melo cumpriu a promessa de que faria nova apresentação sem cobrança de cachê, mas sua apresentação hoje, no ginásio do Colégio Salesiano São José, na Ribeira, não será gratuita ao público. O valor dos ingressos varia entre R$ 40 e R$ 120 e será revertido em obras da Arquidiocese de Natal.

Jazz: Diogo Guanabara e Macaxeira Jazz se apresentam hoje na Casa da Ribeira, dentro do projeto *Cena Aberta*. Exatamente um ano após gravarem um DVD ao vivo no palco da Casa, os músicos retornam ao teatro com um show repleto de novidades, mistura de ritmos e uma mostra do próximo album. Começa às 20h e o ingresso custa R$ 5. Contato: 3211-7710 (Casa da Ribeira) ou 8701-5862 (Raphael Bender).

Gospel: *Aleluia*. Este é o novo show do Ministério de Louvor Diante do Trono. A banda gospel se apresenta no Vila Folia a partir das 20h. No repertório, doze canções inéditas e grandes sucessos que marcaram a trajetória do grupo. Ingressos a R$ 20 (pista) e R$ 40 (área vip) nas lojas Sol Bijoux do Natal Shopping, Cidade Jardim e Midway Mall. Contato: Viva Promoções - 3207-1818.

Vernissage: A Bambini Escola e Berçario realiza a partir das 17h, a sua 5º Vernissage. Um momento de exposição dos trabalhos realizados ao longo de todo ano, de alunos com um ano, até seis anos de idade. Aberto ao público.

Ribeira: As bandas Sangueblues e Orquestra Boca Seca tocam a partir das 23h no Cultura Club/LomboJambo, por trás do TAM, na Ribeira.

Carnatal: O *Burro Elétrico* promove festa no Beto's Bar, no Alto da Candelária, com DJ Berto e o SambaTerapia. Às 19h, com entrada livre. Os kits do bloco estão sendo vendidos na Atlântico Operadora de Turismo, no shopping Sea Way: fones 3642-1025 ou 3642 3335. Com Capilé, bebida free, DJ Berto, o Burro Elétrico homenageia este ano o mestre Elino Julião.

Rock: Um tributo aos anos 80 com a banda UsKaravelho e a banda VNV. A partir das 22h no Castelo Pub. Ingresso antecipado na LEVIs do Midway Mall: R$ 8. O Castelo Pub fica na Rota do Sol, em frente ao Frasqueirão.

Mostra: O Colégio Prince realiza abertura da sua Mostra Cultural no CEPE a partir das 18h30. O evento contará com apresentação de danças africanas e no sábado durante toda manhã e tarde a escola abre as portas para apresentação dos trabalhos desenvolvidos durante todo ano letivo, todos com tema *África*.

Cinema: Areia Branca recebe a 9ª edição do *Cine Sesi Cultural*. O projeto já foi assistido por mais de 2,8 milhões de pessoas. As exibições acontecem de hoje a domingo, sempre a partir das 19h, no Espaço Cine Miramar. Durante os três dias de exibição serão apresentados um curta e um longa metragem para a população presente que incluem 12 títulos como *Se eu fosse você 2*, *A Era do gelo 3*, *Pequenas Histórias* e *Ratatouille* entre os longas além de curtas brasileiros de animação e documentários.

Reggae: MC Priguissa é a atração do projeto *Beco do Reggae*. O Beco do Reggae apresenta uma atração regueira todas as sextas-feiras no Bar da Meladinha, no Beco da Lama (Centro). Sem couvert ou 10%. A partir das 20h. Contato: 9175-9870.

Exposição: A Galeria Caixa Brasil encerra hoje a exposição das 20 obras do acervo da Caixa na Galeria Newton Navarro, da Fundação Cultural Capitania das Artes (Funcarte). O acervo artístico do banco com 600 obras está exposto em 27 capitais brasileiras. Estão expostas obras de artistas como Ana Maria Boltshouser, Anna Letycia, Antonio Poteiro, Bella Paes Leme, Irene Gusmão, Ivan Freitas, J. Arraes, Julio Plaza, Liliane Dardot, Lula Cardoso Ayres, José Rebelato, Mulato, Newton Cavalcanti, Nicolas, Paixão, Sandra Pinta, Sergio Lima, Wagner Hermuche, Yara Tupinambá. Das 9h às 17h. Acesso livre.

Páprika: Atração de hoje no Páprika é pop-rock da banda Conhaque & Tequila. Amanhã, Daniel Freire anima a noite. Às 21h30. No domingo, Cristina Holanda traz MPB, às 21h. Em Ponta Negra (antigo Decky). contato@paprikanatal.com.br

Saideira: A Banda Stigma toca hoje às 20h30 no Saideira da Avenida da Integração, Candelária. Amanhã, às 13h30 tem samba com Linha de Passe. Às 17h, Galeguinho do Acordeon. E 21h, Marcondes Brasil e Banda. E hoje, no Saideira Lounge, em Tirol (Av. Prudente de Morais, próximo ao Corpo de Bombeiro) tem o Forró com Ôta Banda, às 19h, e Marcondes Brasil e Banda, às 21h. www.asaideiranatal.com.br

Pimenta: O Pimenta Pub Café apresenta show da cantora Denice Maria (MPB e pop-rock) às 21h. Na Rua Dr. Manoel Augusto Bezerra de Araújo, 135, Ponta Negra. Contato: 3219 2019.

Prozac: Samba da Sexta com Zé Eduardo e convidados (bossa nova e clássicos do samba). Início: 20h. A cantora Simona Talma é a atração da noite de sábado. Na Av. Norton Chaves, 815, Lagoa Nova. A partir das 21h. Contato: 8843-7021.

SÁBADO

Castelo: A banda de pop rock nacional Salada Sonora comemora aniversário de 5 anos no Castelo Pub junto com os grupos Kuxixo e Legal D+, além do DJ gaúcho Rigon. A partir das 23h. Ingresso: R$ 10 (antecipado) e R$ 5 (na hora). Contato: 9411-0104 ou 9183-5530. O Castelo Pub fica na Rota do Sol, em frente ao Estádio do ABC.

Pratodomundo: O *Festival Gastronômico do Beco da Lama e Adjacências* chega ao seu último dia neste sábado. Serão anunciados os vencedores desta sétima edição. Os shows iniciam por volta das 16h, em frente ao Bardallo's (Rua Gonçalves Lêdo, Centro), com Maguinho DaSilva, DuSouto e Orquestra Boca Seca. Acesso livre.

Muitos Carnavais: Orquestras de frevo, o grupo Folia de Rua e as bandas Aroxé, Pimenta Nativa e Deixe de Brincadeira são as atrações musicais do *Muitos Carnavais*. Saída às 17h da Praça André de Albuquerque, Centro. Ingressos: 1kg de alimento (pista) e R$ 50 (camarote). Vendas: sede do bloco no Natal Shopping, próximo a Central do Carnatal. Contato: 3231 8888.

Reggae: Uma das maiores bandas de reggae do Brasil, a banda Jah Live, de Brasília, apresenta o reggae raiz jamaicano no novo cd da banda, Nossa Vida, a partir das 22h, no Cultura Club, localizado por trás do Teatro Alberto Maranhão. O evento ainda conta com a presença das bandas Nade 1 e Árvore do Reggae. Ingresso: R$10. Contato: 8806-5983 e 8714-5389.

Ecobar: A Casa Nova Ecobar recebe as bandas MobyDick e Os Grogs, que prometem repertório diversificado e músicas do mestre Paul McCartney, que visitou o país com dois shows fenomenais. Além de clássicos de bandas como Stones, Creedence, Raul, Pink Floyd, Dire Straits. Às 22h.

Twittenencontro: A 3ª edição do *Twittencontro RN* acontece no Saideira Lounge com painel de debates, sorteios de brindes e muita festa. A partir das 19h. O local tem capacidade para 300 pessoas sentadas. Inscrições pelo site: www.twittencontrorn.com.br. A entrada é um quilo de alimento não perecível, que será doado à Casa do Bem.

Vocal: O Grupo Vocal Propagamus apresenta o concerto *Música, Poesia e Chocolate* às 19h30, no auditório da Aliança Francesa. Música vocal, instrumental, intervenções poéticas e degustação de chocolate fazem parte da programação. No repertório música brasileira, francesa, inglesa e espanhola . Neste primeiro concerto músico-poético-gastronômico o grupo terá a participação especial de Vanessa Fernandes, do violonista Egberto Lucas e do percussionista Marcio Ricelli. No final do concerto haverá o sorteio de brindes.

DOMINGO

Teatro: O Grupo Estação de Teatro apresenta neste domingo o espetáculo infantil no município de Assu. A montagem é do grupo Estação de Teatro, com Nara Kelly e Caio Padilha. Início às 17h. Entrada: R$ 3. Contato: 8803-8425 (Manú Azevedo).

Homenagem potiguar a Noel Rosa

Antecipando o *Dia do Samba*, Funcarte reúne músicos, hoje, para relembrar sucessos do ícone centenário

Sérgio Vilar
sergiovilar.rn@dabr.com.br

O samba invade hoje o Palácio da Cultura a partir das 18h. É o *Dia do Samba* e Noel Rosa pede passagem. Apesar da comemoração dia 2 de dezembro, será celebrado antecipadamente na capital potiguar para não coincidir com o período de Carnatal. A atividade recebe apoio da Fundação Cultural Capitania das Artes (Funcarte) e também compõe o programa de eventos do Natal em Natal. A edição deste ano irá homenagear o centenário de Noel Rosa.

O Dia do Samba contará também com a presença do carioca Adilson Bispo, autor de 150 musicas gravadas por alguns dos expoentes do samba, como Beth Carvalho, Zeca Pagodinho, Almir Guineto, Jovelina Perola Negra, Reinaldo, Emilio Santiago, Grupo Fundo de Quintal, Alcione, Grupo Sensação e vários outros. E ainda o samba raiz dos grupos Arquivo Vivo e Roda de Bambas, e mais as bandas Eterno Aprendiz, Legal D+, Nosso Grito, Nova Sensação, Pela Hora, Samba Erudito e Toda Hora. Além das participações especiais de Isaque Galvão, Pires e Berthone, e show das rainhas das baterias das escolas de samba.

A data do Dia do Samba foi criada por iniciativa de um vereador de Salvador, Luis Monteiro da Costa, em homenagem a Ary Barroso, que havia composto *Na Baixa do Sapateiro* embora sem ter conhecido a Bahia. Assim, 2 de dezembro marcou a primeira visita de Ary Barroso a Salvador. Inicialmente, o Dia do Samba era comemorado apenas em Salvador, mas acabou transformado em data nacional.

Divulgação/Ag



Se estivesse vivo, Noel completaria 100 anos de idade em dezembro

SERVIÇO

Dia do Samba
Quem: Adílson Bispo (RJ), Arquivo Vivo, Roda de Bambas, Eterno Aprendiz, Legal D+, Nosso Grito, Nova Sensação, Pela Hora, Samba Erudito e Toda Hora, e participações especiais de Isaque Galvão, Pires e Berthone, e show das rainhas das baterias das escolas de samba.
Onde: Palácio da Cultura (ao lado da Assembleia Legislativa, Cidade Alta)
Data e hora: hoje, a partir das 18h
Contato: 8823-1770 / 8898-2773



FLÁVIA FREIRE
e-mail: flaviafreire.rn@dabr.com.br

social

DEU NO twitter

@flafreire

@TwittencontroRN - A entrada do @TwittencontroRN será 1kg de alimento não perecível para a @Casadobem. www.twittencontrorn.com.br

PHYNA!

A universitária mossoroense – de coração natalense – Lissa Solano bateu asas para a Europa. Lá, além de aperfeiçoar seu espanhol, em Madrid, fará um tour por Portugal e até curtirá um show de Lady Gaga nas terras do Velho Continente.

FALANDO NISSO...

Atendendo aos pedidos do público mossoroense, o humorista cearense Aluísio Júnior estará de volta ao palco do Planeta Humor, do Thermas, no dia 2 de dezembro. Para quem não sabe, Aluísio é reconhecido pela personagem Otília, a empregada mais famosa do Ceará. O humorista, que é atualmente o mais novo contratado da Rede Record, apresentará as inúmeras facetas através de piadas, imitações e causos. A noite também será animada pelo pop rock da banda SevenTwo a partir das 20h. E pegue animação na terra que expulsou o Bando de Lampião.

JINGLE BELLS

A Associação de Orientação aos Deficientes (ADOTE) já tem data certa para realizar a sua tradicional confraternização natalina. A festança será no dia 8 de dezembro, às 9h, no Centro Municipal de Referência em Educação Aluísio Alves, na Cidade da Esperança. Neste dia, todos serão festejados. Desde os alunos da ADOTE a funcionários e familiares, contando, inclusive, com a presença da presidente da Associação, Francisca Soares. Ho, ho, ho...

80'S

Logo mais, a partir das 22h, os meninos d'Uskaravelho fazem o especial *NÓS VAMOS INVADIR SUA PRAIA!*. Num tributo aos anos 80, a banda fará a festa no Castelo Pub.

POTIGUAR E NATALENSE

Presidente da Associação Brasileira de Criadores de Camarão e Cidadão Norte-rio-grandensede de 2006, Itamar Rocha, por proposição do vereador Maurício Gurgel, passou a ser, desde ontem, Cidadão Natalense. O merecido título foi entregue ao paraibano, que há 35 anos atua no setor da carcinicultura, em solenidade na Câmara Municipal do Natal.

FESTA

Amanhã, o bacanudo João Jair comemora o niver de seu amado filho Adriano Bezerra. Para festejar à altura da data, um super encontro com amigos e parentes na Granja Tabatinga em Macaiba já está mais que certo. E a Coluna faz coro de mais felicidades!

EM TEMPO!

Sucesso, saúde e paz para as colegas jornalistas Roberta Pimenta e Déborah Massud, que comemoraram a troca de idade ontem. Parabéns, meninas!

NÃO QUEBRE A CARA

O Sindicato dos Odontologistas do Estado do Rio Grande do Norte realiza hoje, a partir das 9h, em parceria com CRO-RN e a ABO-RN, a Campanha de Prevenção ao Trauma Facial, que terá o apoio da Polícia Rodoviária Federal e da Universidade Federal do Rio Grande do Norte. A ação, também chamada de Operação Não Quebre a Cara, terá panfletagem realizada por alunos do 8º período do curso de Odonto da UFRN. A ideia é conscientizar a população, motoristas e passageiros dos riscos que os truamas de face causam à vida das pessoas.

HOMENAGEM

Na noite de ontem a Procuradoria Geral do Estado (PGE) lançou o livro Raimundo Nonato Fernandes: mestre do direito e paradigma de dignidade. A homenagem foi feita no Hotel Praiamar, como uma edição especial da Revista da PGE, destacando a importância do maior jurista do Rio Grande do Norte, que prestou serviços à administração pública estadual e ao ensino universitário.

Moraes Neto/Divulgação/D.A Press



Nós somos jovens...

Na última terça foi anunciada a nova diretoria da CDL Jovem. Comemorando, Vinicius Carvalho, que encerra sua gestão em 31 de dezembro, Ricardo Abreu, André de Paula, novo presidente da CDL Jovem e Pedro Vilela, que será o vice-presidente.

Espetáculo de felicidade

Felizes com o sucesso do tradicional espetáculo de final doano do Studio Corpo de Baile, que esse ano tem como tema *A Princesa e o Sapo* - nos palcos do TAM até domingo – seus diretores Anna Thereza Miranda e MarceloGuedes são só sorrisos.



Flavia Freire/DN/D.A Press

Allex Lago/Divulgação/D.A Press



Novidades

A dermatologista Luciana Fieri voltou de Curitiba com asmalas cheias de novidades do III Simpósio de Cosmiatria e Laser da SociedadeBrasileira de Dermatologia. Entre elas, estão os nutricosméticos comprimidos capazes de proteger a pele dos danos causados pelos raios solares, que tambémamenizam as terríveis manchas do verão. Aguardem cartas!

Hummm...

O coordenador geral do *Festival Gastronômico da Pipa*, Cláudio Freitas, está rindo à toa. É que a deliciosa sétima edição, será destaque como case de sucesso no II Consultur - Simpósio de Consultoria Turística: O setor de A&B no Turismo, evento que acontece durante toda a manhãde hoje, no auditório do Sebrae.

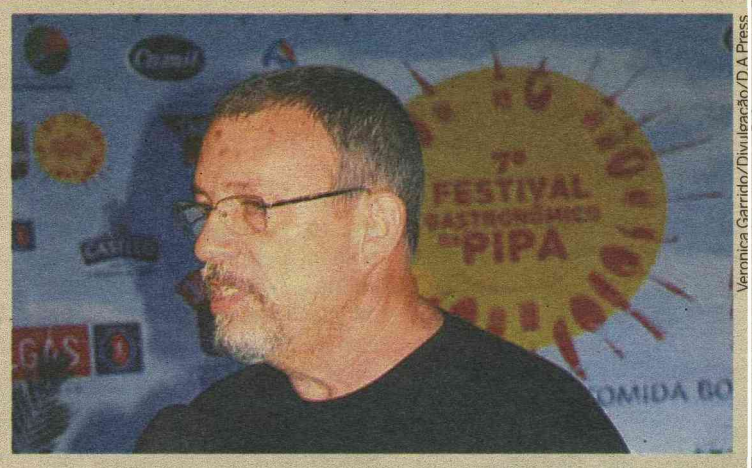

Veronica Garrido/Divulgação/D.A Press

Kadu Severiano/Divulgação/D.A Press



Tim, tim!

Os empresários Ana Emília e Haroldo Holanda estão esbanjando felicidade por onde passam. Tudo porque acabaram de trazer a novidade de uma boutique com produtos exclusivos edo melhor chopp, onde o cliente leva o tipo de chopeira mais conveniente para o seu evento.

Velinhas para...

- Ana Carmelita Gaspar Gurgel
- Rosa Melo Santos
- Herbert Diniz Costa Filho

programação

destaquehoje

ATRAÇÃO // INTERTV



TV GLOBO / Bob Paulino

GERSON NÃO EXPLICA PARA FELÍCIA O MOTIVO DE SEU NERVOSISMO, EM *PASSIONE*

resumonovelas

GLOBO

MALHAÇÃO

Catarina tenta se explicar para Antônio e Natália. Lúcio acusa Pedro de querer roubá-lo e liga para a polícia. Babi vê Marlene e Maicon se beijando. Policiais levam Pedro para o carro da polícia. Ângela ameaça Lúcio para que ele desminta a acusação que fez a Pedro. Lúcio diz que houve um mal entendido e polícia libera Pedro. Maicon esconde Marlene quando Dona Zica chega. Odilon promove uma discussão em sala sobre preconceito. Farnel tenta convencer Dona Zica a deixar de perseguir Marlene, pois Carlito pode ajudar Maicon.

ARAGUAIA

Amélia apoioa Janaína. Neca tem uma crise de riso ao descobrir o nome de Pimpinela. Estela entrega a Solano o contrato e o cheque pela venda da safra de girassol. Neca combina com Glorinha ir à delegacia para investigar um processo. Vitor consegue se levantar. Max oferece a Janaína dinheiro para ela se afastar de Fred. Nancy garante a Hector que viajará em sua companhia. Janaína destrata Fred e não conta sobre a proposta de Max. Neca encontra o processo de Pimpinela e consegue imprimi-lo.

TI-TI-TI

Mabi conversa com Luti e sugere que eles visitem Cecília. Ariclenes vê a Moda Brasil sendo recolhida das bancas. Pedro se insinua para Camila. Desirée aceita o convite para morar em Londres e Luísa comemora. Júlia não simpatiza com Clotilde. Chico se alia a Lourdes para deixar Nicole com ciúme. Marta garante para Ariclenes que seu coração está fechado para o amor. Suzana e Gustavo procuram Renato. Jacques comunica à família que se casará com Clotilde. Julinho se declara para Eduardo. Gustavo chega à casa de Giancarlo.

PASSIONE

Valentina faz Kelly se sentir culpada. Gerson não explica para Felícia o motivo de seu nervosismo. Stela pede para Agnello não mentir para a polícia e para Arthurzinho confirmar que eles estavam juntos na noite do crime. Clara se assusta com o jeito com que Diogo a observa. Totó e Agnello discutem. Diana fica intrigada com o comentário de Gerson sobre Saulo ter descoberto o seu segredo. Agnello vai à delegacia e muda seu depoimento. Fred manda uma mensagem da Otabol Inc. para Mauro, retirando-o da presidência.

RECORD

RIBEIRÃO DO TEMPO

Ajuricaba fica furioso ao ler a matéria na Folha da Corredeira. Larissa conta a Beatriz que ficou muito assustada com a fúria de Nicolau ao ver a manchete do jornal e revela que o sobrinho ameaçou bater nela. Iara diz a Filó que ela podia dar uma modernizada no visual. Nicolau demonstra raiva a Lincon por ter tido uma ordem sua desobedecida. Fátima vê Joca perto do casarão de Flores. vê o grampo que Joca fez na caixa do telefone. André e Sônia trocam juras de amor por telefone. Iara conta a Tito que vai sair o patrocínio. Rodrigo Faro chega à pousada.

hojenatv

INTERTV CABUGI
GLOBO - CANAL 11

05H00 TELECURSO EDUCAÇÃO BÁSICA
05H15 TELECURSO PROFISSIONALIZANTE
05H35 TELECURSO ENSINO MÉDIO
05H50 TELECURSO ENSINO FUNDAMENTAL
06H05 SAGRADO
06H07 GLOBO RURAL
06H25 BOM DIA RN
07H15 BOM DIA BRASIL
08H08 INTERTV NOTÍCIA
08H13 MAIS VOCÊ
09H41 GLOBO NOTÍCIA
09H44 TV GLOBINHO
12H00 RNTV - PRIMEIRA EDIÇÃO
12H45 GLOBO ESPORTE
13H15 JORNAL HOJE
13H45 VÍDEO SHOW
14H35 VALE A PENA VER DE NOVO
15H50 SESSÃO DA TARDE NATAL EM FAMÍLIA
17H31 GLOBO NOTÍCIA
17H34 MALHAÇÃO
18H05 ARAGUAIA
18H55 RN TV - SEGUNDA EDIÇÃO
19H15 TI-TI-TI
20H15 JORNAL NACIONAL
20H55 PASSIONE
22H05 GLOBO REPÓRTER
23H10 JUNTO E MISTURADO
23H50 JORNAL DA GLOBO
00H20 PROGRAMA DO JÔ
01H40 SOM BRASIL
02H25 INTERCINE ESCOLHA O FILME

TV UNIVERSITÁRIA
TV CULTURA - CANAL 5

04H50 SALTO PARA O FUTURO
05H50 TELECURSO ENSINO MÉDIO
06H05 TELECURSO ENSINO FUNDAMENTAL
06H20 TELECURSO TECENDO O SABER
06H50 JORNAL VISUAL
07H00 REPÓRTER BRASIL - AO VIVO
07H45 COCORICÓ
08H00 THOMAS
08H30 UM MENINO MUITO MALUQUINHO
09H00 A TURMA DO PERERÊ
09H30 A PRINCESA SHARAZADE
10H00 CASTELO RÁ TIM BUM
10H30 JANELA JANELINHA
11H00 100% BRASIL
11H30 A TURMA DO PERERÊ
12H00 UM MENINO MUITO MALUQUINHO
12H30 CATALENDAS
13H00 DANGO BALANGO
13H30 CASTELO RA TIM BUM
14H00 COCORICÓ
14H15 CURTA CRIANÇA
14H30 VILA SÉSAMO
15H00 SEM CENSURA
16H30 DIVERSO
17H00 ESTÚDIO MOVEL
17H30 KARKÚ, UMA GALERA ATREVIDA
18H00 FIC TV - PULO DE GATO
18H30 TVU NOTÍCIAS – PROGRAMA LOCAL - AO VIVO
19H00 XEQUE-MATE - VICTOR UCHÔA E GLÁUCIO UCHÔA, PILOTO DE KART - PROGRAMA LOCAL - GRAVADO/INÉDITO
20H00 REPÓRTER BRASIL - AO VIVO
21H00 DOC CPLP - EUGÊNIO TAVARES – CORAÇÃO CRIOULO
22H00 PROGRAMA DE CINEMA - A HORA DA ESTRELA 12 ANOS
23H45 CURTA BRASIL
00H45 SEM CENSURA

TV ASSEMBLEIA NATAL
CABO TV - CANAL 36

08H05 JORNAL DA ASSEMBLÉIA – 2ª ED. - REPRISE
08H30 ESPORTE EM PAUTA - REPRISE
09H00 ÚLTIMA HORA - AO VIVO
10H00 ÚLTIMA HORA - AO VIVO
10H10 SESSÃO PLENÁRIA AL/RN - REPRISE
13H30 JORNAL DA ASSEMBLÉIA – 1ª ED. - AO VIVO
15H00 PROG. BRASIL ELEITOR - TSE - REPRISE
15H30 PROG. TJ/TV – TJ/RN - REPRISE
16H00 ÚLTIMA HORA - AO VIVO
17H00 ÚLTIMA HORA - AO VIVO
17H10 SESSÃO PLENÁRIA AL/RN - REPRISE
19H00 JORNAL DA ASSEMBLÉIA – 2ª ED. - AO VIVO
19H30 ESPORTE EM PAUTA - AO VIVO
20H00 PROG. SINTONIA – TV AL/RN - VALÉRIO MESQUITA – VICE-PRES. TRIBUNAL DE CONTAS DO ESTADO - ESTREIA
21H00 SESSÃO PLENÁRIA TJ/RN - REPRISE

TV CÂMARA NATAL
CABO TV - CANAL 37

08H00 TALENTO - ROGÉRIO MEDLEJ
09H00 EXPRESSÃO NACIONAL - ATO MÉDICO
10H20 TOCA BRASIL - BERIMBROW
13H00 CÂMARA ESPORTIVA - AO VIVO
13H45 DOCUMENTÁRIO - MEMORIAL CÂMARA CASCUDO
17H00 TRIUNFO
17H50 JOGO DE IDEIAS - AGNALDO FARIAS
18H30 JORNAL DA CÂMARA - AO VIVO
19H00 REPRISE DO CÂMARA ESPORTIVA
20H00 REPRISE SESSÃO SOLENE DE ENTREGA DO TÍTULO DE CIDADÃO NATALENSE AO SENHOR ITAMAR DE PAIVA ROCHA - 25/11
20H30 NA ROTA DO BIODISEL
22H00 REPRISE DO JORNAL DA CÂMARA

SIMTV
REDE TV - CANAL 17

:: ATÉ O FECHAMENTO DESTA EDIÇÃO, A EMISSORA NÃO ENVIOU A GRADE DO DIA.

BAND NATAL
BANDEIRANTES - CANAL 3

:: ATÉ O FECHAMENTO DESTA EDIÇÃO, A EMISSORA NÃO ENVIOU A GRADE DO DIA.

TV PONTA NEGRA
SBT - CANAL 13

:: ATÉ O FECHAMENTO DESTA EDIÇÃO, A EMISSORA NÃO ENVIOU A GRADE DO DIA.

TV TROPICAL
RECORD - CANAL 8

:: ATÉ O FECHAMENTO DESTA EDIÇÃO, A EMISSORA NÃO ENVIOU A GRADE DO DIA.

:: ENVIE SUA PROGRAMAÇÃO SEMANAL, ALTERAÇÕES, DÚVIDAS, SUGESTÕES OU CRÍTICAS PARA MUITO.RN@DABR.COM.BR

cinema

ESPECIAL

Como esquecer (Brasil, 2010). Direção: Malu De Martino. Elenco: Ana Paula Arósio, Murilo Rosa, Natália Lage. Júlia (Ana Paula Arósio) é uma professora de literatura inglesa, que luta para reconstruir sua vida depois de viver uma intensa e duradoura relação amorosa com a enigmática Antônia. Uma trama instigante que fala sobre pessoas comuns que enfrentam os desafios de superar as dores do passado e buscar uma nova chance de ser feliz. **Cinemark 5**. 14h. **Moviecom 3.** 14h20 (D), 16h40 (D), 19h (D), 21h20 (D). 14a.

ESTREIA

Senna (Senna, Reino Unido, 2010). Direção: Asif Kapadia. Documentário. Trajetória do piloto brasileiro Ayrton Senna, passando pelo início da carriera, sua estreia na Fórmual 1, em 1984, a ascensão como piloto e a rivalidade com o francês Alain Prost em busca do título de melhor piloto do mundo. O documentário também mostra as dificuldades enfrentadas pela politicagem dentro do esporte, as críticas da imprensa internacional, a força da figura de Senna como ídolo e sua morte, em 1994, que causou comoção em todo o Brasil. **Cinemark 6.** 11h50, 14h15, 16h40 E, 19h10 D, 21h50 (F), 00h25 (B). L.

A Rede Social (The Social Network, EUA, 2010). Direção: David Fincher. Elenco: Jesse Eisenberg, Andrew Garfield, Rashida Jones. Em uma noite de outono, em 2003, graduado em Harvard e gênio em programação de computadores, Mark Zuckerberg se senta em seu computador e acaloradamente começa a trabalhar em uma nova idéia. No furor dos blogs e programação, o que começa em seu quarto logo se torna uma rede social global e uma revolução na comunicação. Em apenas seis anos e 500 milhões de amigos mais tarde, Mark Zuckerberg é o mais jovem bilionário da história... Mas para este empresário, o sucesso traz complicações pessoais e legais. Do diretor David Fincher e do roteirista Aaron Sorkin, A Rede Social é um filme que prova que não é possível chegar a 500 milhões de amigos sem fazer alguns inimigos. O filme é produzido por Scott Rudin, Dana Brunetti, Michael De Luca e Ceán Chaffin; e baseado no livro The Accidental Billionaires escrito por Ben Mezrich. **Cinemark 6.** 21h50 (B). 14a.

Megamente (Megamind, EUA, 2010). Direção: Tom McGrath. Animação. Megamind (Will Ferrell) é um vilão magro, usa vestes nas cores azul e preta e sua cabeça é cáreca e grande, devido ao cérebro privilegiado. Ele deseja conquistar a cidade de Metro City e faz diversas tentativas, muitas delas são frustradas. O vilão precisa ter oponentes para que sua vida tenha sentido e, após a morte de Metro Man (Brad Pitt), Megamind cria Titan (Jonah Hill) para ter com quem rivalizar. **Cinemark 6** (dub, 3D). 16h40 (C), 19h10 (A). L.

CONTINUAÇÃO

Harry Potter e as relíquias da morte - Parte 1 (Harry Potter and The Deathly Hallow: Part I, EUA/Reino Unido, 2010). O filme será dividido em duas partes. Nesta primeira, Harry (Daniel Radcliffe), Rony (Rupert Grint) e Hermione (Emma Watson) abandonam a Escola de Magia e Bruxaria de Hogwarts para buscar as Horcruxes - objetos que contêm pedaços da alma -, feitas por Voldemort, conforme indicado pelo diretor Alvo Dumbledore, antes deste morrer no longa anterior. **Cinemark 1.** 11h30, 14h40, 17h50, 21h, 00h10 (B). **Cinemark 2** (dub). 11h, 14h10, 17h20, 20h30, 23h40 (B). **Cinemark 3** (dub). 11h, 14h10, 17h20. **Cinemark 7**. 12h, 15h10, 18h20, 21h30, 00h35 (B). **Moviecom 4**. 00h00 (D), 12h20 (C/D), 15h20, 18h20, 21h20. **Moviecom 6** (dub). 00h (D), 14h, 17h, 20h, 23h (C/D). **Moviecom 7** (dub). 00h (D), 14h, 17h, 20h, 23h (C/D). 12a.

Red - Aposentados e perigosos (Red, EUA/Canadá, 2010). Direção: Robert Schwentke. Elenco: Bruce Willis, Mary-Louise Parker, Morgan Freeman, John Malkovich. Frank Moses (Bruce Willis) é um agente aposentado da CIA que leva uma vida sossegada com a família até que um grupo de assassinos tenta matá-lo. Para manter a família salvo, ele decide ressuscitar seu antigo time de campo (Morgan Freeman, John Malkovich e Helen Mirren). **Cinemark 3**. 20h25, 23h (B). **Moviecom 3.** 14h25, 16h50, 19h15, 21h40. 12a.

Muita calma nessa hora (Brasil, 2010). Direção: Felipe Joffily. Elenco: Andréia Horta, Gianni Albertoni, Fernanda Souza, Débora Lamm, Laura Cardoso. Tita (Andréia Horta), Mari (Gianni Albertoni) e Aninha (Fernanda Souza) são amigas que enfrentam momentos de decisão em suas vidas. Decididas a relaxar, elas partem para curtir um fim de semana em Búzios. No caminho encontram com Estrella (Débora Lamm), uma hippie a quem dão carona e que está atrás de seu pai desaparecido. Juntas, elas passam por momentos de grande diversão. **Cinemark 5.** 11h40, 16h25, 18h35, 20h50, 23h25 (B). **Moviecom 5**. 15h45, 17h45, 19h45, 21h45. 14a.

Um parto de viagem (Duo Date, EUA, 2010). Direção: Todd Phillips. Elenco: Zach Galifianakis, Robert Downey Jr. Peter Highman (Robert Downey Jr.) está longe de casa e vai ser pai pela primeira vez. Assim, tudo o que ele queria era acompanhar o parto de seu filho e para isso ele tem exatos cinco dias para chegar a Atlanta, algo que um simples vôo faria em algumas horas. Mas ele não contava em conhecer, no meio do caminho, o aspirante a ator Ethan Tremblay (Zach Galifianakis), alguém que irá transformar sua viagem de volta numa verdadeira loucura. **Moviecom 2.** 17h30, 19h35. 14a.

Jogos mortais - o final (Saw VII, Canadá/EUA, 2010). Direção: Kevin Greutert. Elenco: Tobin Bell, Cary Elwes, Costas Mandylor, Betsy Russell. Após a morte de Jigsaw, um grupo de sobreviventes de seus terríveis jogos mortais procura ajuda com o psicólogo Bobby Dagen (Sean Patrick Flanery), que também foi vítima das torturas do psicopata. **Moviecom 2**. 21h30. 18a.

Garfield - Um super-herói animal (Garfield's Pet Force, EUA/ Coreia do Sul, 2009). Direção: Mark A.Z. Animação. Além de comer, nada mais interessa Garfield, até que o musculoso super-gato Garzooka surge do mundo dos quadrinhos e invade o universo dos desenhos com notícias assustadoras. **Moviecom 2** (dub). 14h15 (C), 15h50. L.

Tropa de elite 2 (Brasil, 2010). Direção: José Padilha. Elenco: Wagner Moura, Maria Ribeiro, João Miguel, Dudu Nobre, Fernanda Machado, André Ramiro, Seu Jorge, Irandhir Santos, Milhem Cortaz, Rod Carvalho, Emilio Orciollo Netto. Agora que o Capitão Nascimento virou Coronel, os inimigos dele ficaram bem mais perigosos. Dez anos se passarame Nascimento cresceu na carreira: virou o comandante geral do BOPE e, depois, Sub Secretário de Inteligência. **Cinemark 4**. 12h20, 15h, 17h35, 20h15, 23h30 (B). **Moviecom 1**. 14h40, 17h, 19h25, 21h50. 16a.

LEGENDAS

A - esta sessão não será exibida sexta-feira (26/11).
B - esta sessão será exibida somente sábado (27/11).
C - esta sessão será exibida somente sábado (27/11) e domingo (28/11).
D - esta sessão será exibida somente sexta-feira (26/11).
E - esta sessão não será exibida sábado (27/11) e domingo (28/11).
F - esta sessão não será exibida sábado (27/11).

:: Esta programação é válida até quinta-feira, 2 de dezembro, e é baseada em informações enviadas pelas operadoras.

SERVIÇO

Cinemark: 2ª,3ª, 5ª: até 17h, R$ 9 ou R$ 4,50; após 17h, R$ 11 ou R$5,50. 2ª,3ª, 5ª (3D): R$ 19 ou R$ 9, o dia todo. 4ª: R$ 9 ou R$ 4,50, o dia todo. 4ª (3D): R$ 18 ou R$ 9, o dia todo. Sexta, sábado, domingo e feriado: até 17h, R$ 14 ou R$ 7; após 17h, R$ 16 ou R$ 8. Sexta, sábado, domingo e feriado (3D): R$ 24 ou R$ 12, o dia todo. Todos os dias uma sessão às 15h sai por R$ 4 ou R$ 2.

Moviecom: 2ª, 3ª, 5ª: R$ 10 ou R$ 5, o dia todo. 4ª: R$ 8 ou R$ 4, o dia todo. Sexta, sábado, domingo e feriado: R$ 13 ou R$ 6 (até 18h); R$ 15 ou R$ 7,5 (após 18h).

astros

ÁRIES (21/03 a 20/04)

Se acredita estar sendo injustiçado, não tenha receio de defender seus direitos. Não há nada de errado nisso, desde que não exagere nas suas pretensões. Prepare seus argumentos com cuidado e eles serão ouvidos.

TOURO (21/04 a 20/05)

Existe a possibilidade de que venha a sofrer algum tipo de pressão doméstica hoje. Felizmente isso não desestabilizará seu humor e você conseguirá lidar com a questão com tranqüilidade e lógica.

GÊMEOS (21/05 a 20/06)

Qualquer intervalo que tire para se distrair hoje não será perda de tempo. Esse intervalo servirá como um alívio saudável das pressões e emoções do dia a dia, evitando que a tensão acumule a ponto de causar um stress.

CÂNCER (21/06 a 22/07)

Normalmente não é bom oferecer conselhos quando eles não são solicitados. Mas hoje você pode se ver frente a uma situação em que uma dica sua pode livrar um amigo de muita chateação. Nesse caso não hesite em aconselhar.

LEÃO (23/07 a 22/08)

Sua influência sobre as pessoas com as quais convive é maior do que imagina. Mesmo que você não se dê conta da influência e impacto que causa nas pessoas, elas sentirão a sua força.

VIRGEM (23/08 a 22/09)

Leve em consideração as lições aprendidas no passado, mas não viva nele. Busque na memória o que lhe interessa, mas não deixe de levar em consideração as diferenças entre as situações.

LIBRA (23/09 a 22/10)

Uma pequena mudança de planos pode lhe dar novo ânimo hoje. Se possível planeje algo totalmente diferente para fazer, ou pelo menos tente se envolver com pessoas criativas e de mente aberta.

ESCORPIÃO (23/10 a 21/11)

Não cometa o erro de depositar todas as suas esperanças em apenas uma saída hoje. Procure manter aberto um leque de opções de modo que tenha um plano reserva no caso do original dar errado.

SAGITÁRIO (22/11 a 21/12)

Problemas de difícil solução serão fáceis para você no dia de hoje, pois, ao invés de enxergar apenas o problema, você procurará as possíveis soluções. O seu maior trunfo é ter sempre os pés no chão e não perder tempo com idéias mirabolantes.

CAPRICÓRNIO (22/12 a 20/01)

Seria melhor para você não ficar se oferecendo para fazer as coisas ou tentar se colocar como líder da turma hoje. Seja discreto e deixe que os outros compitam por atenção, use a sua energia para conquistar as suas próprias metas.

AQUÁRIO (21/01 a 19/02)

Uma meta ambiciosa que estabeleceu para si mesmo pode ser alcançada hoje. Mas nada disso acontecerá apenas porque você deseja. Para chegar onde almeja de você será exigido conhecimento, muito trabalho e tenacidade.

PEIXES (20/02 a 20/03)

Sua imaginação e seu espírito empreendedor estarão em evidência hoje, e essa conjunção deve dar bons resultados. Tente dedicar o maior tempo possível a iniciativas criativas e que puxem pela imaginação e o sucesso será apenas uma conseqüência.



MARCELO BARRETO
tomada3.rn@dabr.com.br

tomada 3 AUDIOVISUAL

Na TV

ABC/Divulgacao



BSG narra uma guerra entre humanidade *versus* torradeiras: perdemos feio!

Battlestar Galáctica (Battlestar Galactica, EUA, 1978), ou BSG, é uma franquia de filmes e séries de ficção científica, sucesso desde seu lançamento, em 1978. Em 2003 foi feita uma minissérie, que obteve novo êxito, justificando a produção de um seriado que durou de 2004 a 2009. Pela complexidade da franquia, além de favoritismo por BSG, esse texto terá continuação. Na minissérie de 2003, os humanos são politeístas, vivem em 12 tribos (ou planetas) onde a inteligência artificial usada por eles ganhou status de forma de vida com consciência própria, os Cylons. Estes, não aceitando mais a escravidão, revoltam-se contra seus criadores e entram em guerra. Os robôs, monoteístas, que agora também têm forma humana, reduziram a humanidade (12 bilhões) a alguns poucos milhares. Os sobreviventes, sob a liderança da BSG, vagam pelo espaço à procura da lendária 13ª tribo, que seria a Terra. Quem diria que tudo isso nasceu da inveja da rede americana ABC com *Star Wars* de George Lucas. O seriado original, de 1978, era inovador em sua época pela grandiosidade de seus cenários, cenas de batalha espacial e pelo tema da humanidade em guerra com outra civilização. Hoje, revolucionou não só os efeitos especiais para a televisão, como também os enredos de ficção científica. Apesar da popularidade, BSG teve apenas uma temporada. Os três primeiros episódios corresponderam ao filme-piloto, que foi ao cinema em versões distintas. A série aportou aqui em 1981, na Globo. Hoje é exibida pelo TCM. Ao rever a série original, ela parece simplista e previsível, mas fundamental para que existisse o *remake*, que é onde quero chegar.

NA NET

O Ministério da Cultura lança ainda este ano 10 editais para profissionais e estudantes do setor audiovisual, no valor total de R$ 30 milhões. Os editais são para atingir segmentos não contemplados pelas políticas audiovisuais – como videolocadoras, universidades e curadores – e ainda promover a interação do audiovisual com outras artes como literatura, música e dança, entre outros, fiquem de olho no site *www.cultura.gov.br*.

no telona

Harry Potter e as Relíquias da Morte: Parte 1 (Harry Potter and the Deathly Hallows, EUA-UK, 2010) apresenta as aventuras finais do bruxo nas suas tentativas de destruir Lord Voldemor. Se você é fã, vai ver e gostar. Não sendo, fique longe. É um filme bem feito, com boas cenas de ação, mas infelizmente é chato para os leigos. Os protagonistas fogem e se escondem em florestas na maior parte do tempo. As cenas são longas, sem muitos acontecimentos. Eles conversam, leem e discutem o presente e o futuro. O fato de os bruxos estarem com 17 anos não soma nada. Os personagens são assexuados, já que esta é uma franquia voltada também para o público infantil. A única explicação para a divisão do livro em dois filmes está na possibilidade da Warner, estúdio produtor e distribuidor das adaptações, faturar dobrado. Se você não viu todos os anteriores, vai literalmente voar. A segunda parte será lançada em julho de 2011, em 3D.

Warner/Divulgação



Harry Potter: o *bruxinho* boceja até mesmo durante as filmagens

famosos

Jerome Sainte-Rose/Sexy



Força da natureza

Musa do Paulistão 2010 pelo Corinthians, Fernanda Passos (foto) estrela capa e recheio da *Sexy* de dezembro. Para o ensaio da publicação, a moça despiu-se de qualquer pudor e, em meio à exuberância da natureza, no cenário da deslumbrante Carolina, no estado do Maranhão, sentiu-se totalmente a vontade, nas poses realizadas em parques, rios, cachoeiras. Com certeza, a paulistana de 26 anos estava em um dos seus lugares ideais no mundo.

Tá dentro

Caio Castro, que está mandando muito bem como o apaixonado Edgar, de *Ti-ti-ti* (Globo). O ator, que despontou como protagonista de *Malhação*, agora mostra que tem porte e talento para ser galã.

Tá fora

O episódio *A adúltera da Urca*, de *As cariocas* (Globo), foi um dos mais chochos da série, mesmo com a presença de grandes nomes, como Sônia Braga, Regina Duarte, Antônio Fagundes e Dalton Vigh.

Data marcada

O Príncipe William, noivo de Kate Middleton, anunciou que o casamento será realizado em 29 de abril de 2011. Eles subirão ao altar na Westminster Abbey, onde também foi celebrado, em 1947, o casamento da avó de William, então princesa Elizabeth, futura rainha Elizabeth II, com o príncipe Phillip.

Renato Rocha Miranda / TV GLOBO



Tudo liberado

Boninho (foto), diretor do *Big Brother Brasil* (Globo), declarou, em seu *Twitter*, que a décima primeira edição do *reality*, com estreia prevista para 11 de janeiro, terá novidades. "Tudo vai ser diferente... Nada é proibido no BBB, pode fazer o que quiser", postou. Quando quiseram saber o que estaria liberado na atração e que não estava nas edições anteriores, o diretor respondeu: "Esse ano... liberado! Vai valer tudo, até porrada". Ele ainda acrescentou sobre bebidas: "Acabou o ice no BBB... Vai ser power... chega de bebida de criança", afirmou.

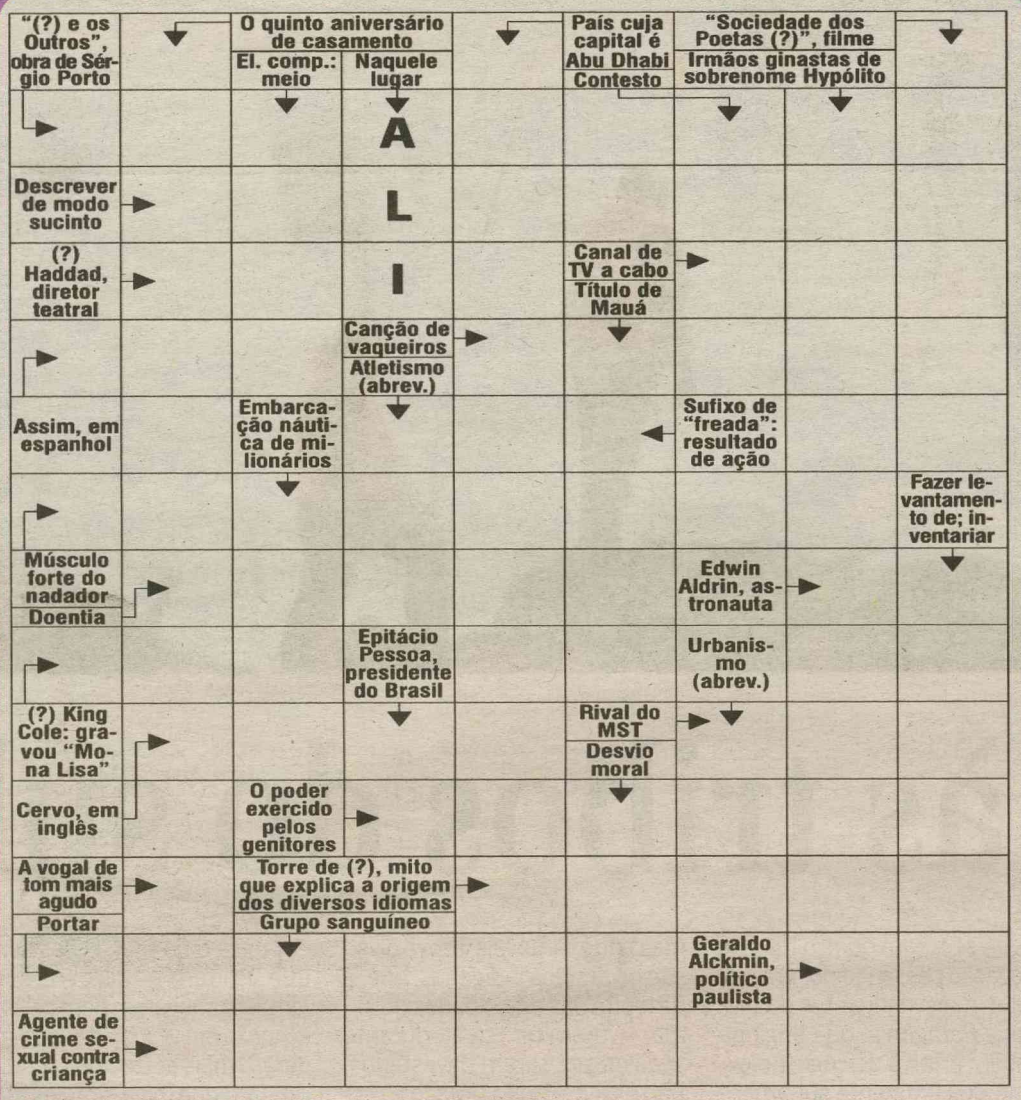

sudoku

		7			2			
	6		1			9		
8					5	3		
	9							6
7		1		4		5		
		3			8			
		8	3	7	4		1	
	5			2			4	
			5					

RESPOSTAS

B	E							M
R	O	S	A	M	U	N	D	O
	D	E	L	I	N	E	A	R
		A	M	I	R		G	N	T
A	S	I		A	B	O	I	O
	D		A	D	A		E	S
P	E	I	T	O	R	A	L	
	M	A	L	S	Ã		E	A
N	A	T		A	O		E	R
	D	E	E	R		U	D	R
		E		P	A	T	R	I	O
		I			B	A	B	E	L
T	R	A	Z	E	R		G	A
	A	B	U	S	A	D	O	R

5	3	7	8	9	2	1	6	4
4	6	2	1	3	7	9	5	8
8	1	9	4	6	5	3	7	2
2	9	5	7	1	3	4	8	6
7	8	1	6	4	9	5	2	3
6	4	3	2	5	8	7	9	1
9	2	8	3	7	4	6	1	5
3	5	6	9	2	1	8	4	7
1	7	4	5	8	6	2	3	9

oitoerros

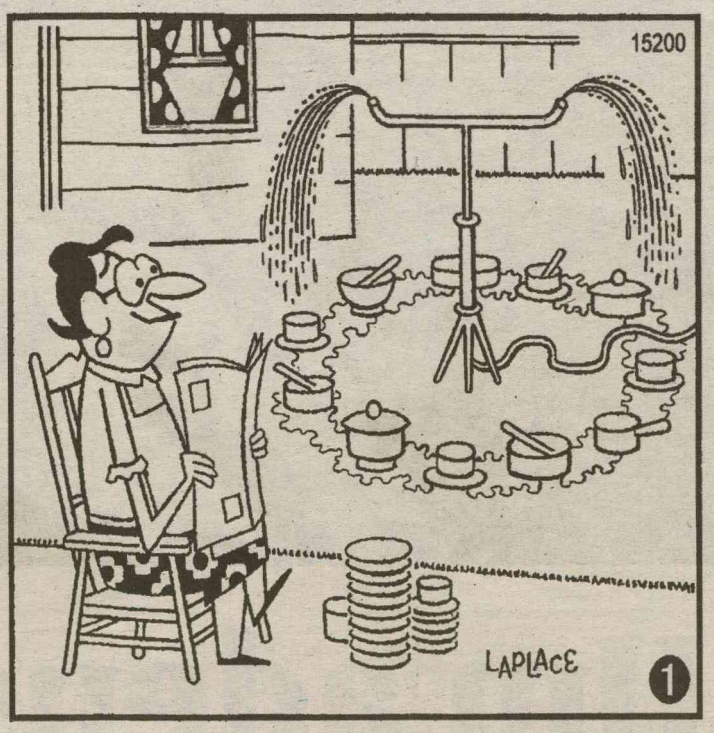

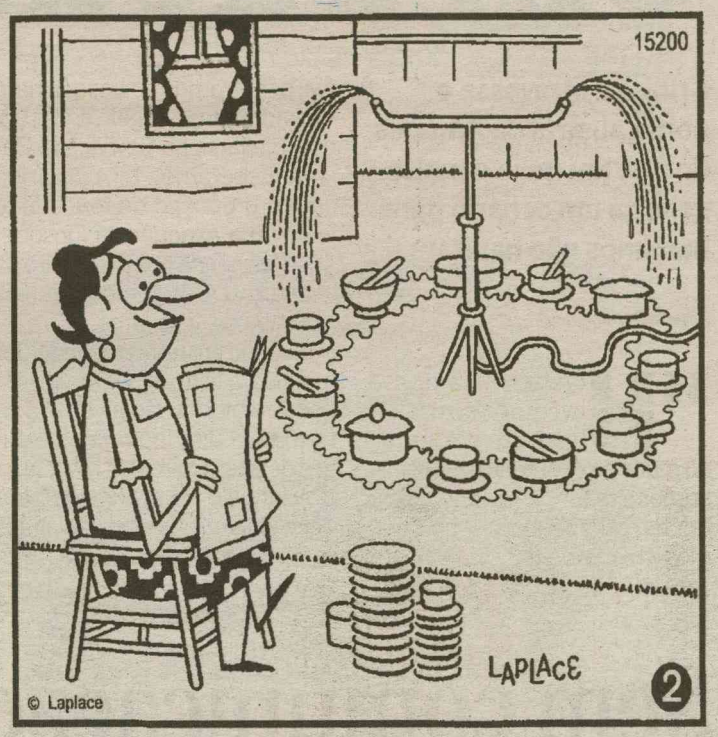

Solução: 1- Óculos da mulher. 2- Barra da blusa. 3- Folha do jornal. 4- Pé da cadeira. 5- Pilha de pratos. 6- Suporte da panela. 7- Tampa da panela. 8- Mancha d'água à direita.



PARA ANUNCIAR LIGUE: 4009-0200

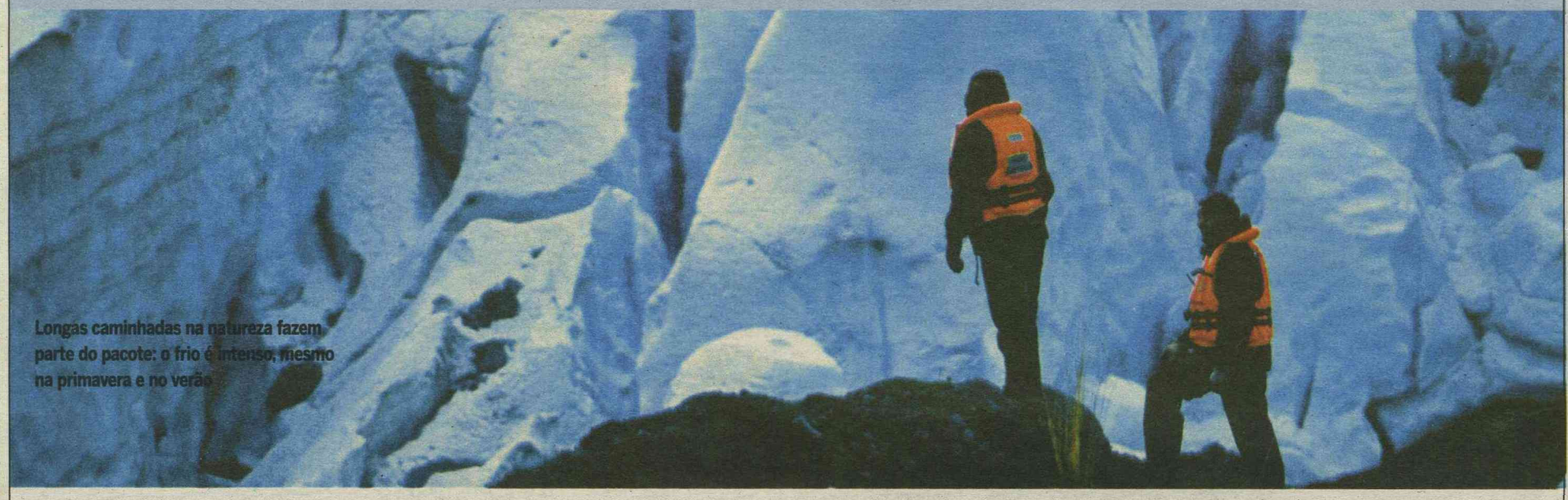

Longas caminhadas na natureza fazem parte do pacote: o frio é intenso, mesmo na primavera e no verão

Fotos: Cruceros Australis/Divulgação

Um adeus às tribos do sul

Cruzeiro atravessa a ponta austral da América do Sul. Em meio a muito gelo, há um cenário onde humanos não habitam

Alfredo Durães*

"Hoje termina nossa aventura austral. A mãe natureza tem sido muito amável conosco. Descobrimos a maravilhosa beleza destas terras legendárias, apreciamos a biodiversidade da Patagônia, penetramos no bosque nativo e admiramos o gelo ancestral dos glaciares na Cordilheira Darwin. Esperamos ter cumprido com o propósito de tê-los feito viver uma experiência inesquecível a bordo do nosso cruzeiro de expedição. Desejamos um feliz retorno aos seus lares."

Puríssima literatura de folder turístico, o texto acima é parte da quinta e última página de um informativo distribuído nas cabines de passageiros do Mare Australis, navio de orgulhosa bandeira chilena que cruza as águas sempre geladas no sul da América. Já se foram quatro dias de navegação passando por um dos pontos mais instigantes do planeta: a Patagônia, que engloba também a Terra do Fogo, no extremo do continente sul-americano. O roteiro começa em Punta Arenas (Chile) e chega a Ushuaia (Argentina), essa última rotulada como "fim do mundo", por ser a cidade mais austral do planeta.

Durante quase toda a navegação, os únicos humanos avistáveis são os companheiros de barco, já que a rota segue por lugares absolutamente desabitados, mas não inabitáveis. Prova disso são os antigos indígenas, que, a despeito das dificuldades do clima, viveram na região durante séculos, até serem devastados. São dias de muito branco e verde (também matas e florestas), passando por glaciares, ilhas, parques nacionais e observando uma fauna bastante peculiar, principalmente para quem vive em ares tropicais.

É um choque (cultural, inclusive) deparar com exemplares de elefantes-marinhos, animais de cerca de uma tonelada, que ainda estão na transição entre viver em terra e no mar. Esses seres, que emitem poderosos sons, também chegaram bem perto da extinção em virtude da caça, mas deram mais sorte que os índios. Um fato que, pela simples comparação, dá muito o que pensar.

Um navio que faça esse tipo de rota não pode ser tachado de cruzeiro convencional, daqueles com muita festa a bordo. As novidades aqui são outras: não há portos, e a chegada à terra firme é feita em botes infláveis (que levam até 16 pessoas), embarcações muito ágeis, inclusive para driblar as pedras de gelo do percurso.

Sem comunicação em um mundo desabitado

Além do frio descomunal, principalmente se houver vento, a total ausência do ser humano no horizonte acaba mostrando uma silhueta da Terra à qual não estamos acostumados. O que seria um mundo assim?, divaga a mente, solta nas montanhas de gelo. Essa e outras dúvidas florescem com mais força por um motivo prático: nesse mundo desabitado, celulares entram em mutismo total e a única comunicação com o resto da humanidade é a que pode ser feita por telefone, via satélite. Detalhe econômico: as ligações custam US$ 2 o minuto, o que até seria um preço razoável, não fosse o fato de que elas têm que ser de, no mínimo, meia hora. Ah, sim, o navio não tem internet.

Enquanto os olhos apreciam o voo das gaivotas e as mãos ajeitam o cachecol, descobre-se que, num cruzeiro de expedição, a vida é diferente. Além das idas até terra firme para longas caminhadas, o passageiro é brindado com uma série de palestras, todas convergindo para o tema Patagônia. Nada de agitos e shows noturnos. Para os amantes da noite, pode restar como consolo o bar do navio, no andar mais alto, que funciona até a 0h, com todas as bebidas de graça. Bom, de graça não é exatamente o termo, já que, obviamente, essas despesas são embutidas no preço da viagem, assim como as três refeições diárias e os comes e bebes que acompanham as palestras.

Do ponto de vista cultural, do conforto, do atendimento e por causa das belas paisagens e descobertas, o cruzeiro Punta Arenas - Ushuaia é bem satisfatório. Seria mais completo se os passageiros pudessem observar as tribos que há mais de um século viviam na região. Se vissem as fogueiras feitas por eles, inclusive em suas canoas de pesca, para espantar o eterno frio, o que para os primeiros colonizadores rendeu o nome de Terra do Fogo. Dizimados durante décadas, os índios não existem mais, a não ser um ou outro, espalhados e sem identidade. Do convés, em outros tempos, você poderia abanar as mãos e saudá-los. Mas o último adeus, caro amigo, foi há mais de 100 anos.



A chegada dos turistas à terra firme é feita em botes infláveis e ágeis

*** O jornalista viajou a convite da Cruceros Australis**

SAIBA MAIS

Primavera e verão

A temporada do Mare Australis vai de setembro a abril. Na Patagônia, a temperatura média agora, na primavera, fica entre 4ºC e 12ºC.

1 IMÓVEIS

1.1 Apartamento Compra e Venda

Areia Preta

1 Quarto

TERTULIANO RÊGO- C.1098J. F.3203-2800. Plantão Sáb/Dom. Apto ótima localiz, sl 2 amb, 1/4, demais dep, gar, lazer. R$ 160 mil. TR17793.

2 Quartos

JM CORRETOR DE IMÓVEIS - C.1959. F.9966-0834. Vende-se Apartam, c/vista p/o mar, estil, and médio alto, 1 sl p/2 amb, (sanca + rda teto), fino acab, ste master (var + arm + clost + blindex) + 1/4 soc (arm), wc soc, (blindx), entrad serv, coz, (arm), ár serv, ficam tdos os móveis fxos, port 24 hrs, 2 vgs gar, ár lazer, pisc + deck, slão festa, seg, 2 elev, ótmo, vlor cond, preço ocasião. R$ 270 mil. APV.4087 (ca). www.imoveisempre.com.br.

Barro Vermelho

1 Quarto

TERTULIANO RÊGO- C.1098J. F.3203-2800. Plantão sáb/dom. Apto (novo), sl, 1/4, wc soc, sl fest, pisc, churr, elev, gar. R$ 115 mil. TR18068.

2 Quartos

REIS MAGOS - C.1328. F: 3222-4480/3211-2355. Cond. Las Nenãs: Var, sla, 2/4 sdo 1 ste, wc soc, coz, ar de serv. Gar p/1 car. R$ 165 mil

3 Quartos

JM CORRETOR DE IMÓVEIS - C.1959. F.9966-0834/8828-4614. Vende-se ótmo apart, exc.entorno, and méd alto, ldo sombra, 2 sts, sedo 1 ste, 1 sts mast c/esc (arm), sl p/2 amb, (var incorporad + rda tto + sanc), wc soc, desp, coz, (arm + granito), ár serv, acab, cer, granito, blindex, espelh, elev, 2 vgs gar, seg 24 hrs, ár.100m2. R$ 240 mil. APV.9030. (mr). www.imoveisempre.com.br.

JM CORRETOR DE IMÓVEIS - C.1959. F.9966-0834/8828-4614. Vende-se apart, exc.entorno, perto de tudo, and méd, ldo sombra, 1 ste + 2/4 soc, sl p/2 amb (rda tto), wc soc, coz, (arm + granit), ár serv, ent.serv, dep compl, acab, cer, granit, blindx, slão festa, elev, 2 vgs gar, ár.116m2. R$ 260 mil. APV.9020. www.imoveisempre.com.br.

Capim Macio

1 Quarto

TERTULIANO RÊGO- C.1098J. F.3203-2800. Plantão Sáb/Dom. Exc.local, sl 2 amb, 1/4, wc soc, coz c/arm, dem dep, gar. R$ 100 mil. TR15376.

TERTULIANO RÊGO- C.1098J. F.3203-2800. Plantão Sáb/Dom. Ótm apto, sl 2 amb, qto, demais dep, gar, ld sombra. TR17907.

3 Quartos

JM CORRETOR DE IMÓVEIS- C.1959. F.9966-0834/8828-4614. Vende-se belo Apartam - exc localiz, fino acabam, elegante, estilizad, and.médio, 3 sts, lavab, pisc, granito+cer, ste mást (c/ closet+hidro,espel), sla p/4 amb (sanc+estan), varand, suits (cortinas+blind), cpa/coz (cub.granit), ár serv, dep emp, 3 vgs ggm, pisc, slão fsta, s.jogos, 2 elev, churrasq, q.poliespor, port.24hrs. APV4025 (s). www.imoveisempre.com.br.

IMOBILIÁRIA CAÍO FERNANDES
DESDE 1992 | CRECI-RN 1191/J
Fone - 4008-0001

1.1 Candelária

Candelária

2 Quartos

TERTULIANO RÊGO - C.1098. F.3203-2800. Plantão sáb/dom. Andar alto, linda vista, sl 2 amb, 2/4, wc soc, demais deps, gar, ldo/sombra. R$ 145 mil. TR13700.

+ de 3 Quartos

JM CORRETOR DE IMÓVEIS- C.1959. F.9966-0834/8828-4614. Vende-se Bonito Apartam, ar.nobre, bla vista, and.me.alto, ldo somb, exc acab, 4 sts, 1 ste mást (clost), 1 ste revers c/var, sl p/2 amb, var, coz, (cba granit), ár serv, dep compl, pso granit + ceram, exc.ar.lazer, s.fest, pisc, churrasq, parq.jdim c/paisagis, port 24 hrs, 2 elev, 3 vgs gar. APV.7210 (ap). www.imoveisempre.com.br.

JM CORRETOR DE IMÓVEIS- C.1959. F.9966-0834/8828-4614. Vende-se excel Apartam, ar.nobre, 4 suites, andar médio baixo, ldo somb, climatizad, 4 suit (arms + blindex + grani), suits mast (closet + arm + blindex), sl p/2 amb (var incorp + sanca + rda tto), escrit, sl jant, lava coz, (arm+gran), desp, ár serv, ent serv, dep.comp, pso, porcel, ceram, port pivotant, ficam fixos (armars + espel), ár lazer, s.fest, churrasq, 2 pisc, sauna, P.groung, Q.poliesp, vig.24 hrs, 2 elev, 3 vgs gar, ar.priv.300m2. APV.7240 (ip). www.imoveisempre.com.br.

JM CORRETOR DE IMÓVEIS- C.1959. F.9966-0834/8828-4614. Vende-se Bonito Apartam, ar.nobre, bla vista, and.me.alto, ldo somb, exc acab, 4 sts, 1 ste mást (clost), 1 ste revers c/var, sl p/2 amb, var, coz, (cba granit), ár serv, dep compl, pso granit + ceram, exc.ar.lazer, s.fest, pisc, churrasq, parq.jdim c/paisagis, port 24 hrs, 2 elev, 3 vgs gar. APV.7210 (ap). www.imoveisempre.com.br.

JM CORRETOR DE IMÓVEIS- C.1959. F.9966-0834/8828-4614. Vende-se belo Apartam, ar.nobre, exc.entorno, andar médio alto, ldo somb, 4 sts, sdo 1 ste mast(hidro + closet + cer), esc, sl p/2 amb, (var c/vista panoram), lavabo, sl int, cpa/coz (granit), desp, ár serv, dep.compl, ent.serv, acab, pso porcel, cer, granito, elev, 3 vgs gar, pisc, s/jogos, s.fest. Q.poliesp, fitness, seg 24 hrs, ar.256m2. APV.7290.(gr). www.imoveisempre.com.br.

Cidade Alta

3 Quartos

JM CORRETOR DE IMÓVEIS - C.1959. F.9966-0834/8828-4614. Vende-se apart, perto de tudo, and.baixo, ldo sombr, 1 ste(armrs) + 2/4 soc, sl p/2 amb, esc, wc soc, (blindx), coz (granit +˜armrs), ár serv, acab, cer, granit, blindx, espelho, luminarias, 1 vg gar, ár.100m2. R$ 225 mil. apv.2010 (sez). www.imoveisempre.com.br.

Cidade Satélite

2 Quartos

TERTULIANO RÊGO - C.1098. F.3203-2800. Plantão Sáb/Dom. Apto novo, sl 2/4, 1 ste, demais dep, gar, lazer. R$ 128 mil. TR.13386.

Cidade Verde

3 Quartos

JM CORRETOR DE IMÓVEIS- C.1959. F.9966-0834/8828-4614. Vende-se ótm apart, and méd, exc localiz, 2/4 soc + 1 ste mast, (armars + blindx + grani) var, sl p/ 2 amb (sanca + luminrs) wc soc coz americ (armars) ár serv (integ) dep comp, pso ceram, ficam os fixs (armars + espelhos) ár. lzer: s.fests, piscina, churrasq, vig 24 hs, elevadores, 1 vaga garag, ár. privat 72m2. R$ 155 mil. APV.410 (lah). www.imoveisempre.com.br.

TERTULIANO RÊGO - C.1098. F.3203-2800. Plantão sáb/dom. Ótimo local, sl 2 amb, 3/4 (2 sts) demais dep, gar, lazer. R$ 170 mil. TR17846.

1.1 Lagoa Nova

Lagoa Nova

1 Quarto

APTO - Quarto/sala, coz, garagem, wc, próx. UNP, Lagoa Center, Hiper Bom Preço. 9402-8026

2 Quartos

EXCELENTE APARTAMENTO - 2/4 1 suíte, 16º andar, defronte ao nascente, piscina, churrasqueira, slaão de festa, segurança, c/garagem. Próx. Supermercado e Machadão. Direto com proprietário. 3234-1244/9106-5864

TERTULIANO RÊGO- C.1098J. F.3203-2800. Plantão Sáb/Dom. Exc oport, sla 2 ambs, 2/4, demais dep, gar, lzer. R$ 125 mil.TR17661.

3 Quartos

JM CORRETOR DE IMÓVEIS- C.1959. F.9966-0834/8828-4614. Vende-se Belo apart, novo, alto padrão, ár.nobre, vista panorami, and.méd. alto, ldo sombra, fno acab, 3 sts, na ste, na mást, (hidro + closet + granito), sl p/3 amb, var, lavabo, sl tv, ropeiro, coz (granito), desp, ár serv, dep.compl, ent.serv, pso porc, central ár, ár lazer compl, s.festas, pisc, sl ginast, q.poliesp, depós, vig 24 hrs, gera, 2 elev, 3 vgs gar, ár.233m2. APV.4047(mrz). www.imoveisempre.com.br.

Morro Branco

2 Quartos

MELO ESC. IMB. CRECI 836- F:9973.3958 plantão todos os dias, até às 18:00hs. Vendo aptos 2/4 sendo 1 suíte, sala, coz, wc social, serv. varanda, elevador, 1 gar. churrasq. forno e depos. 62m2 e 67m2. Entrega JAN/2011.

TERTULIANO RÊGO - C.1098J. F.3203-2800. Plantão Sáb/Dom. Excel Apto (em const prev p/jan/11), sl p/2 amb, 2/4 sd 1 ste, wc soc, coz, depós (indiv), 1 gar. R$ 163.570,00. TR18218.

TERTULIANO RÊGO - C.1098J. F.3203-2800. Plantão Sáb/Dom. Apto 90 m2, sl 2 amb, 2/4, wc soc, coz, ár serv, dep emp, qdra, play, gar, sombra. R$ 180 mil. TR18353.

Neópolis

2 Quartos

JM CORRETOR DE IMÓVEIS- C.1959. F.9966-0834/8828-4614. Grand oportunid, vende-se excel. apart, andar médio baixo, ld sombra, exc entorno (av Airton Senna) sl p/ 2 amb (var) 1 suit + 1/4 social, wc soc (blindx + espel) coz (arms + cba granit) ceram, rda tto, 1 vg gar, seg 24 hs, piscin, churrasq, R$ 150 mil. APV.3288. www.imoveisempre.com.br.

TERTULIANO RÊGO- C.1098J. F.3203-2800. Plantão Sáb/Dom. Em const, ent p/2012, sl 2 amb, 2/4 (1 ste), wc soc, demais dep, 1 gar, lado sombra. R$ 150.465,00. TR-17240.

3 Quartos

TERTULIANO RÊGO- C.1098J. F.3203-2800. Plantão Sáb/Dom. Exc apto, sl 2 amb, 3/4 (1 ste) wc soc, demais dep, 2 gar, ld somb, R$ 295 mil. TR17316.

Petrópolis

1 Quarto

TERTULIANO RÊGO- C.1098J. F.3203-2800. Plantão Sáb/dom. Ótm apto, sl, lavb, escrit, 1 ste, wc soc, coz, ár. lazer, gar, sombra, R$ 185 mil. TR18084.

Planalto

2 Quartos

TERTULIANO RÊGO- C.1098J. F.3203-2800. Plantão Sáb/Dom. Em const, exc.local, sl, 2/4, wc soc, demais depend, gar, ac financ. CEF. R$ 80.700,00. TR17161.

1.1 Planalto

TERTULIANO RÊGO- C.1098J. F.3203-2800. Plantão Sáb/Dom. ótima oport invest, sl 2 amb, 2/4 wc soc, demais deps, agr, lazer, elev. R$ 78.400,00. TR16755.

Nova Parnamirim

2 Quartos

TERTULIANO RÊGO- C.1098J. F.3203-2800. Plantão Sáb/Dom. Apto, ótimo apto c/1 sl, 2/4, wc soc, coz c/arm, ár serv. R$ 75 mil. TR18194.

TERTULIANO RÊGO- C.1098J. F.3203-2800. Plantão Sáb/Dom. Ap 60m2, sl, 2/4, wc soc, coz, sl fest, qdra, play, sombra. R$ 90 mil. TR18483.

3 Quartos

JM CORRETOR DE IMÓVEIS- C.1959. F.9966-0834/8828-4614. Vende-se exc apartam var, estilizado (sanca) exc localiz, bela vista panor, ld sombra, And méd. alto, varanda, 2 suit (wc + arms + espel + blind) + 1/4, sl 2 amb, coz comp (arms fixs) ár. serv, 2 vgas garag, excel acabam, ár lazer, 2 piscinas, slão fest, churrasq. p.ground, port 24 hs, elev, ár. privat 83m2, exc valor condomínio, R$ 180 mil. APV-400(ba) www.imoveisempre.com.br.

2 Quartos

TERTULIANO RÊGO- C.1098J. F.3203-2800. Plantão Sáb/Dom. Em const, sl 2 amb, 2/4 (1 ste), wc soc, demais dep, agr, lazer. R$ 165.013,00. TR17459.

3 Quartos

JM CORRETOR DE IMÓVEIS- C.1959. F.9966-0834/8828-4614. Vende-se Belo Apto, ár nobre, and médio baixo, ldo sombra, fino acab, 3 suits, sdo 1 master, (closet + granit), sl p/2 amb, var incorporada sl, esc, lavab, rouparia, coz.(armars) Despens, Ar serv, dep compl, pso granito, ficam os fixos, ar.lazer, s.festa, pisc, churrasq, vig 24 hrs, gerador, elev, 3 vgas garag, area.188m2. APV5085(abv). www.imoveisempre.com.br.

JM CORRETOR DE IMÓVEIS- C.1959. F.9966-0834/8828-4614. Vende-se excel apartam, 3 suits + escrit, requint, confort, and médio, móveis fixos, suit mást(closet+blindex+espelhos), sla p/3 ambients(estiliz+sanca+móveis fixos), cpa, coz ampla(cuba granito), dep, ár/serv, 3 vg garag, pisc, p.ground, slão festa, 2 elevadrs, port 24hs, 200m2 ár/privat. APV.5030(DN). www.imoveisempre.com.br.

MELO ESC. IMB. CRECI 836 - F:9973.3958 plantão todos os dias, até às 18:00hs. Vende apto. 3 suítes (sendo 1 suíte master), salas p/3 ambientes e demais dep. MOBILIADO c/duas vagas, condomínio baixissimo e ótima localização em PETRÓPOLIS, com 229m2 de área privativa. R$ 488.000,00 à vista, excelente preço. Consulte MELO.

+ de 3 Quartos

JM CORRETOR DE IMÓVEIS- C.1959. F.9966-0834/8828-4614. Vende-se ótimo Apartam, área nobre, And.méd, ldo sombra, excel.entorno, 2 suit (blindx+granit), + 2/4 soc, na suit master (closet + arm + blindx), rouparia, sl p/3 amb (sanc), wc soc, copa coz, (arm+granit), ár serv, ent serv, dep.comp, piso cer, ficam os fixs (arm + espelhos), vig.24 hrs, 2 elev, 2 vgs gar, ár priv, 170m2. APV.5070(gpa). www.imoveisempre.com.br.

Praias

3 Quartos

REIS MAGOS - C.1328. F: 3222.4480/3211.2355. Ed. Ouro Verde: Var, sla 2 amb, 3/4 sdo 1 ste e 1 reversível, 3 wcs, coz, ar de serv. Gar p/ 1 car R$ 150 mil

Ponta Negra

COND VERANO P. NEGRA - Apto 22º and, 2 vg ggm. R$ 150 mil + 80 de SD.8877-9749/9173-0487.

1.1 Ponta Negra

2 Quartos

TERTULIANO RÊGO- C.1098J. F.3203-2800. Plantão sáb/dom. Flat pronto, sl, var, 2/4 (1 ste), wc soc, coz/arm, gar, lazer. R$ 150 mil. TR14084.

Tirol

2 Quartos

TERTULIANO RÊGO- C.1098J. F.3203-2800. Plantão Sáb/Dom. Em const, excel invest, sl 2 amb, 2/4 sd 1 ste, dem deps, gar, lazer. R$ 164.900,00. TR15361.

3 Quartos

JM CORRETOR DE IMÓVEIS - C.1959. F.9966-0834/8828-4614. Vende-se ótimo apart, exc.entorno, and.méd. baixo, ldo sombr, 1 ste + 2/4 soc, sl p/2 amb, var, wc soc, blindx), coz, granit, ár serv, ent.serv, acab, cer, granit, blindex, ár lazer, q.esport, vig.24hrs, elev, 2 vgs gar, ár.120m2. R$ 215 mil. APV.3160 (up) www.imoveisempre.com.br.

JM CORRETOR DE IMÓVEIS - C.1959. F.9966-0834/8828-4614. grande oportunidade, vende-se excel apart, and alto, próx tudo, var, sl 2 amb (armars) lavab, 2 semi-suit (armars) + suit mast (closet + armars) escrit (arm) cpa coz (armars) desp, dep comp, ár serv, gran + ceram, 2 vg gar, 180m2, sl fest, 2 piscinas, parq, churrasq, 2 elev, port 24 hs. APV.3130 (amc) www.imoveisempre.com.br.

JM CORRETOR DE IMÓVEIS - C.1959. F.9966-0834/8828-4614. Vende-se ótimo apart, ár nobre, 3/4, sdo 1 ste, and méd alto, ldo sombra, na suite mást, (closet + arm + hidro, blindx), sl p/3 amb, wc soc, coz, desp, ár serv, ent serv, dep compl, pso cer, ficam os fixs (arm + espelhos), ár laz, s.fests, pisc, vig 24 hrs, elev 2 vgs gar, ár priv. 130m2. R$ 315 mil. APV.3145 (ap) www.imoveisempre.com.br.

JM CORRETOR DE IMÓVEIS - C.1959. F.9966-0834/8828-4614. Vende-se apart, exc.entorno, perto de tudo, and.baixo, ldo sombr, 1 ste + 2/4 soc, sl p/2 amb (var + roda tto), wc soc, coz, (granit), desp, ár serv, ent.serv, dep compl, acab, cer, granito, 1 vg gar, ár 120m2. R$ 160 mil. APV.3165 (fsm) www.imoveisempre.com.br.

+ de 3 Quartos

JM CORRETOR DE IMÓVEIS - C.1959. F.9966-0834/8828-4614. Vende-se Bonito apart, alto padrão, estilizado, ar.nobre, 2 sts + 2/4 soc, and.méd.baixo, ldo sombra, fno acab, 2 sts (closet + armars + blindx), 2/4 soc, esc. (c/ móveis), bla vista, na ste mást. (closet + var incorp + armars + espelhos), sl p/2 amb (rda teto + sanca), var (blindx), wc soc, cpa coz, (mesa e cba granit + armars), disp, ar serv, (ampla) + coz, aux, wc serv, 1/4 deposit, ent.serv, pso ceram, vitrif, ar.lazer, s.festas, jogs, pisc, churrasq, parq, vig 24 hrs, gerad, 2 elev, 3 vgs gar, area:192m2. APV.3145 (ac). www.imoveisempre.com.br.

JM CORRETOR DE IMÓVEIS - C.1959. F.9966-0834/8828-4614. Grande oportunidade - pronto p/ morar - ár nobre - vde-se excel APART, and alto, coração Natal, var, 1 sla 3 ambs, lav, 2 sts + 2 semi-sts, na ste máster (closet + varand), copa-coz, desp, dep compl, ár/serv, porcel, 3 vgs, garag, 168m2, s.fest, pisc, parq, churr, 2 elev, port 24 horas.APV - 3410(jl). www.imoveisempre.com.br.

JM CORRETOR DE IMÓVEIS - C.1959. F.9966-0834/8828-4614. Vende-se Belo apart, arquitet, moderno, localiz.privilegiad, and.alto, ldo sombra, estitl, 4 sts (arm + blindex), ste mást(clost + arm + blindex + gran), sl p/2 amb, estar, jantar, var, incorpor, esc, lavb, rouparia, coz compl, desp, ár serv, ent.serv, dep compl, granit, pso porc, espelhos, ficam móvs fixos, ár lazer, s.festas, 2 pisc, vig 24 hrs gerad, elev, 3 vgs gar, ár priv. 185m2. APV.3320 (vmb). www.imoveisempre.com.br.

IMOBILIÁRIA CAÍO FERNANDES
DESDE 1992 | CRECI-RN 1191/J
Fone - 4008-0001

1.1 Tirol

JM CORRETOR DE IMÓVEIS - C.1959. F.9966-0834/8828-4614. Vende-se Belo apart, ar.nobre, and.méd.alto, ldo sombra, espaç, confort, 4 sts (armars + blindex), ste mast (closet + hidro + blindx), sl p/2 amb, (ampla + vista panoram), esc, lvabo, cpa/coz, (armars + granit), desp, ár serv, dep.compl, ent serv, granit, cer, sanca, rda tto, ficam móveis fixos, ár lazer, s.festa, sauna, pisc, churrasq, vig 24 hrs, gerador, elevad, 3 vgs gar, ár.245m2. APV.3155 (nc). www.imoveisempre.com.br.

1.2 Apartamento Aluga

Barro Vermelho

2 Quartos

REIS MAGOS - C.1328. F: 3222.4480/3211.2355. Cond. Vila Romana III: sla, 2/4 sdo 1 ste, wc soc, coz, ar de serv, gar p/ 1 car. R$ 1.000,00 + taxas

Capim Macio

2 Quartos

REIS MAGOS - C.1328. F: 3222.4480/3211.2355. Cond. Maison Cecília Meireles; sla, 2/4 wc soc, coz, ar de serv e gar p/ 1 car. R$ 600,00 c/ condomínio incluso

Cidade Satélite

2 Quartos

TERTULIANO RÊGO - C.1098. F.3203-2800. Plantão sáb/dom. Apto (novo), 56m2, sl 2 ambs, 2/4, wc soc, coz, ár.serv, sl festa, quadra, gar, sombra. R$ 550,00. TR 16705

Lagoa Nova

3 Quartos

TERTULIANO RÊGO - C.1098. F.3203-2800. Plantão sáb/dom. Ap 70m2, sl 2 amb, 3/4 snd 1 ste, wc soc, coz, ar serv, gar R$ 650,00. TR18437.

1.2 Centro

Centro

2 Quartos

ESCRIT.IMOB. CARLOS CUNHA - C.1073. F: 211-3252/4646. 2/4, sala, cozinha. R$ 380,00 + taxas

Lagoa Seca

1 Quarto

TERTULIANO RÊGO - C.1098. F.3203-2800. Plantão sáb/dom. Ót Kitnet, próx da Pres Bandeira, sla, qto, wc soc, coz, valor do aluguel c/cond e IPTU incluso. R$ 390,00. TR8817.

Morro Branco

3 Quartos

TERTULIANO RÊGO - C.1098. F.3203-2800. Plantão sáb/dom. Novo, andar alto, exc loc, sl, 3/4 (1 ste) wc soc/arm/blindex, demais dep, gar, ld somb R$ 850,00. TR16848.

Nova Parnamirim

2 Quartos

REIS MAGOS - C.1328. F: 3222-4480/3211-2355. Cond. Res. Viver: Var, sla, 2/4, wc social, coz, área serv e gar p/ 1 car. R$ 350,00 + taxas

REIS MAGOS - C.1328. F: 3222.4480/3211.2355. Cond. Esplanada dos Jardins: var, sla, 2/4 1 ste, wc soc, coz e ar serv. ar lazer R$ 600,00 c/cond. incluso

Monte Belo

2 Quartos

TERTULIANO RÊGO - C.1098. F.3203-2800. Plantão sáb/dom. 57m2, sl 2 amb, 2/4 snd 1 ste, wc soc, coz, ár serv, ár. lzer compl, gar, sombra R$ 700,00. TR18438.

1.2 Petrópolis

Petrópolis

2 Quartos

APARTAMENTO- Aluga-se e salas Centro e Petrópolis c/1 e 2/4, sl, coz, wc, gar, de 250,00 a 500,00. R.Vigário Bartolomeu, 594, sl 113. F:3222-3465/9431-0239/8819-1939.

Ponta Negra

1 Quarto

APARTAMENTOS MOBILIADOS - Fone: 9982-6226. www.apartemporada.com.br

2 Quartos

TERTULIANO RÊGO- C.1098J. F.3203-2800. Plantão Sáb/Dom. Apto mobiliado, sl 2 amb, 2/4 (1 ste) demais dep, gar, ld somb, R$ 1.500,00. TR17903.

Ribeira

2 Quartos

TERTULIANO RÊGO- C.1098J. F.3203-2800. Plantão Sáb/Dom. Apto 45m2, sl 2 amb, 2/4, wc soc, coz, ár serv, gar. R$ 500,00. TR18471.

Tirol

2 Quartos

REIS MAGOS - C.1328. F: 3222.4480/3211.2355. Cond. Ruth Galvão: Var, sla, 2/4 sdo 1ste, wc soc. Coz, ar serv, gar p/ 1 car e ar lazer. R$ 1.100,00 + taxas, mobiliado

Bairro Nordeste

3 Quartos

TERTULIANO RÊGO - C.1098. F.3203-2800. Plantão Sáb/Dom. exc.local, 2 pav, terraço, 2 sls, 3/4 (1 ste), wc soc, demais deps, 2 gar. R$ 130 mil. TR16340.





EDIFÍCIO SFAX
Em Tirol
Sala comercial 1604
IMÓVEL CONCLUÍDO
DE R$ 97.848,00
POR R$ 82.977,75
OFERTA VÁLIDA POR 24 HORAS
GARANTA JÁ O SEU:
(84) 4005.5000
CONSTRUINDO SONHOS

1.3 Alecrim

1.3 Casa Compra e Venda

Alecrim

3 Quartos

TERTULIANO RÊGO- C.1098J. F.3203-2800. Plantão Sáb/Dom. Ótim Local, 2pav, 225m2 const, terraç, sla 3 amb, 3/4(1 ste), wc soc, gar, lajeada, ldo/sombra. R$ 145 mil. TR12301.

Candelária

3 Quartos

TERTULIANO RÊGO- C.1098J. F.3203-2800. Plantão Sáb/Dom. Exc cs, est p/ 1ª and, ótm acab, terraço, sl 2 amb, escrit, 3/4 (1 ste) demais dep, tudo c/ arm, 6 gar, pisc/wc apoio, R$ 220 mil. TR15156.

Capim Macio

3 Quartos

TERTULIANO RÊGO- C.1098J. F.3203-2800. Plantão Sáb/Dom. Duplex, sl 2 amb, lavabo, 3/4 sd 1 ste, wc soc, coz, ár serv, dep emp, 2 gar, sombra. R$ 280 mil. TR18356.

Centro

+ de 3 Quartos

TERTULIANO RÊGO- C.1098J. F.3203-2800. Plantão Sáb/Dom. ótm casa em exc loc, c/ sl p/ 2 amb, 4/4 snd 1 ste, wc soc, coz, ár serv, R$ 155 mil. TR18146.

Cidade Alta

1 Quarto

ESCRIT.IMOB. CARLOS CUNHA - C.1073. F: 211-3252/4646. Térreo: recepção, auditório, palco, sala, wc; 1º andar: 01 salão, 03 salas, 02 wc. R$ 160 mil (quitada)

2 Quartos

MELO ESC. IMB. CRECI 836 - F:9973.3958 plantão todos os dias, até às 18:00hs. Casa reformada , c/sala p/2 amb. 2/4, coz, wc, terraço nos fundos, c/ótima estrutura e laje, c/quintal grande, isolada, terreno 10 x 25, 50 mt, próx. ao cól. Salesiano. R$ 295.000,00. Consulte MELO.

Cidade Verde

3 Quartos

CRECI 3061 - Fones: 9982-1140/ 9982-2442/8847-0212. Vendo casa em cond. fechado na Cidade Verde em 2 lotes c/3 suítes, salas, wc social, coz,. dep completa, serv, varandas amplas, piscina c/ cascata, espaço gourmet completo, amplo jardim etc.

TERTULIANO RÊGO- C.1098J. F.3203-2800. Plantão sáb/dom. Duplex c/sl p/ 2 amb, 3/4 sd 1 ste, wc soc, ár serv, 2 gar. R$ 145 mil. TR18095.

1.3 Cidade Satélite

Cidade Satélite

3 Quartos

TERTULIANO RÊGO- C.1098J. F.3203-2800. Plantão Sáb/Dom. ótima csa c/140m2, sl, 3/4 sd 1 ste, wc soc, coz, ár serv, 2 gar (cob). R$ 175 mil. TR18314.

Cidade Jardim

3 Quartos

TERTULIANO RÊGO- C.1098J. F.3203-2800. Plantão Sáb/Dom. Exc. loc, terraço, 2 slas, escrit, 3/4 (2 stes), wc soc, d+ deps, 3 gar, pisc/churrasq/wc apoio. R$ 400 mil. TR 15476.

Eucaliptos

+ de 3 Quartos

JM CORRETOR DE IMÓVEIS- C.1959. F.9966-0834/8828-4614. Vende-se exc csa cond.fech, 3/4 sndo 1 ste (closet), 2 pav, 2 vgs gar, sl p/2 amb, esc, copa/coz, desp, ár serv, dep emp, blindex, pisc, ár lazer, cond, compl, port 24 hrs. R$ 280 mil. CV778 (ac). www.imoveisempre.com.br.

Igapó

3 Quartos

TERTULIANO RÊGO - C.1098J. F.3203-2800. Plantão Sáb/Dom. Sl, 3/4 sd 1 ste, wc soc, coz, ár serv, 2 gar, sombra. R$ 210 mil. TR18340.

Lagoa Nova

3 Quartos

ESCRIT.IMOB. CARLOS CUNHA - C.1073. F: 211-3252/4646. 02 suítes + 3/4, 03 salas, escrit;, despensa, dep. estucada, recuo, lat. livres. R$ 400 mil

+ de 3 Quartos

CASA C/4/4(02STES),3SLS- wc,gar,coz,ár serv,pergol,escrit,public,terr14x26 próx.Petrobrás.R$ 200 mil.8847-1584

Nsa Sra Apresentação

2 Quartos

CASA COM 2/4,2 STES- sl, ar serv, coz, qtal grande.R$ 65 mil. 8120-6473/8118-6411/9190-3501

Nova Parnamirim

3 Quartos

JM CORRETOR DE IMÓVEIS- C.1959. F.9966-0834/8828-4614. Vende-se exc casa cond.fech, ótimo padrão, 3 sts, sdo a master (var + closet + blindex + arm), 2 pav, 2 vgs gar, lavabo, 1 sl ampla p/2 amb, sl tv, cpa coz, desp, ár serv, depend, compl, ficam os fixos, cer, granito, terraço, jdim c/ paisagismo, ár lazer, churrasq, pisc, p.ground. www.imoveisempre.com.br. CV.880 (ipg).

1.3 Nova Parnamirim

JM CORRETOR DE IMÓVEIS- C.1959. F.9966-0834/8828-4614. Vende-se - Bla Csa, cond fech, Alto Padrão, ar.nobre, 3 suit, sndo a master (varan.panor. + sl intim + closet + blindex + espel), 2 pavimts, 2 vgs gar, lavbo, 1 sl ampla p/3 amb, esc, cpa coz (armars + gran), desp, ár serv, dep.emp, ent serv, ficam fixos, espelh, ceram, granit, ár.lazer priv: pisc, terraço, churrasq, bar, jard c/paisagism, ár.lzer cond.compl, port 24hrs. CV.885 (tja). www.imoveisempre.com.br.

JM CORRETOR DE IMÓVEIS- C.1959. F.9966-0834/8828-4614. Vende-se bla casa cond fech, alto padrão, segurança, 3 sts, sdo a máster (hidro + clost + blindex + arm + terraç), 2 pavmts, 4 vgs gar, wc soc, 1 sl ampla p/2 amb, esc, sl TV, sl jtar, cpa coz, (arm + granit), desp, ár serv, dep emp, ent serv, ficam os fixos, acab, espelh, cer, granit, porcelant, blindx, sanc, rda tto, ár laz privat: pisc, terraço, churrasq, bar, jardim c/paisagism, ár lazer cond, compl, port 24 hrs. www.imoveisempre.com.br. CV.777 (AB).

+ de 3 Quartos

JM CORRETOR DE IMÓVEIS- C.1959. F.9966-0834/8828-4614. Vende-se - Csa, Cidade dos Bosques, excel padrão (cond fech), 4 stes, 2 pavimts, estilizada, ár soc e serv, 3 vgs gar, escrit, lavb, entr. soc, 1 sl ampla p/2 amb, copa coz, ár serv, desp, depend compl, terraço soc e churrasq, suite casal (closet amplo) + 2 suit + 1 sla estar intimo, porcelanato, sombra c/ paisagisr.io, ár.= 308m2. CV-800(a). www.imoveisempre.com.br.

JM CORRETOR DE IMÓVEIS- C.1959. F.9966-0834/8828-4614. Vende-se - Csa, cidade dos Bosques, excel padrão (cond fech), 4 sts, (var + blindex), 2 pav, ar soc, serv, 4 vgs gar, lavab, ent soc, 1 sl ampla p/2 amb, 2 jdins inverno, cpa coz (arm + banc granit), ár serv, dep compl, terraço soc, churrasq, pisc, sombra c/paisag. CV 820 (ip). www.imoveisempre.com.br.

Petrópolis

2 Quartos

REIS MAGOS - C.1328. F: 3222.4480/3211.2355. Sla, 2/4, wc, coz, quintal peq. R$ 130 mil

Praias

2 Quartos

ESCRIT.IMOB. CARLOS CUNHA - C.1073. F: 211-3252/4646. PITANGUI, 2/4 sala, área de serviço (Esc. Pública). R$ 90 mil.

ESCRIT.IMOB. CARLOS CUNHA - C.1073. F: 211-3252/4646. Pirangi, 01 st. + 2/4, sl, gar (02 autos), armários, lat. livres. 190 mil

PRAIA DO MEIO - Casa vendo ou troco por outra.Aceito oferta.R$ 45 mil. F: 3202-5419 a noite.

3 Quartos

ESCRIT.IMOB. CARLOS CUNHA - C.1073. F: 211-3252/4646. MAXARANGUAPE, 3/4, 01 ste, sl, gar, terraço, lat. livres, 447,96m2. R$ 80 mil(quitada)

1.3 Praias

ZUMBI -3/4, 1 ste, varanda L, wc, Nova, sombra, escrit + terr. R$ 65 mil. F:3208-2084/9132-3372

+ de 3 Quartos

CHALÉ PIRAMBÚZIOS- 4/4, 2 wc, sla, coz, varanda, 100 mts praia. 9402-8026

TERTULIANO RÊGO - C.1098. F.3203-2800. Plantão Sáb/Dom. Barra do Rio exc loc, 2 pav, 2 sls, 5/4 (2 ste) 2 wc soc, demais dep, gar c/1 apt º fundos. R$ 140 mil. TR16815.

Ponta Negra

3 Quartos

ESCRIT.IMOB. CARLOS CUNHA - C.1073. F: 211-3252/4646. 3/4 sendo 01 suíte, 02 salas, gar. lat. livres, estuc. depedência, piso cerâmica. R$ 380 mil

San Vale

+ de 3 Quartos

JM CORRETOR DE IMÓVEIS- C.1959. F.9966-0834/8828-4614. Vende-se bela casa, ár. nobre, 2 suit + 2 semi-suits, 2 paviments, 6 vg garag, Térr: ár. soc, 2 entrad soc, 2 serv, 1 sl p/ 3 amb (c/ porta acesso ár. lazer) ceram + porcelanat, sl estar íntimo, lavab, jard invern, suit casal: closet + var, jard privat, wc (blindex + hidro) 2 semi-suit, closet + wc (blindex), 3º sts, cpa/coz, ár serv, desp, dep compl, ár lazer, pisc + terraço + churrasq + jard c/ paisagismo + segur. Pavim. super: sl TV, escrit, varand. CV720(i) www.imoveisempre.com.br.

Tirol

3 Quartos

ESCRIT.IMOB. CARLOS CUNHA - C.1073. F: 211-3252/4646. 3/4, 02 salas, cozinha, despensa, est. R$ 140 mil (Quitada).

Grande Natal

CASA - Em PIUM/Centro, 2/4, sdo 1 ste, sl p/2 amb, wc soc, coz, ár serv, qtal. F:8855-4900/9481-0175. Tr:Odilon ou Elza.

Nova Parnamirim

2 Quartos

TERTULIANO RÊGO- C.1098J. F.3215-2828. Plantão Sáb/Dom. Casa c/sl, 2/4, coz, wc soc, coz, 1 gar, sombra, muro alto, grad. TR.18190.

TERTULIANO RÊGO- C.1098J. F.3215-2828. Plantão Sáb/Dom. Casa c/sl, 2 sts, coz, ár serv, gar (no terraço), sombra. R$ 400,00. TR.18376.

Barro Vermelho

2 Quartos

REIS MAGOS - C.1328. F: 3222.4480/3211.2355. Sla, 2/4 sdo 1 ste, copa, coz, wc soc, ar de serv. R$ 950,00

1.4 Areia Preta

1.4 Casa Aluga

Areia Preta

1 Quarto

KITNET - Mobiliado A. Preta.1/4, sl, coz, wc.8833.7597/3082.0026

Candelária

REIS MAGOS - C.1328. F: 3222-4480/3211-2355. Excelente para escritório ou casa de eventos, com 992m2 de Área construída e 1700m2 de terreno, com piscina. R$ 4.500,00

Lagoa Nova

+ de 3 Quartos

CASA -4/4 c/ close + arm, coz + arm, ár serv, gar 02 carro, á lazer, pisc, churr, jardim. Próx. Machadão e UFRN. R$ 1.500. F:9402-2040/3642-0048

Nazaré

2 Quartos

CORSA SEDAN- 1.8 ar, dir, GNV.R$ 24.500,00.F:9180-5683/ 3605-0932.

Planalto

2 Quartos

TERTULIANO RÊGO- C.1098J. F.3203-2800. Plantão Sáb/Dom. Casa c/+ ou - 54m2 ár const, terr, sl p/2 amb, 2/4, wc soc, 1 gar. R$ 380,00. TR17791.

Praias

3 Quartos

CHALÉ PIRAMBÚZIOS- P/temporada, 3/4, 2 wc, sla, coz, varanda, 100 mts praia. 9402-8026

Ponta Negra

+ de 3 Quartos

ALUGA-SE LINDA CASA - Ponta Negra 3 stes + 2/4 + escritório, coz amer, sl, wc, piscina, jardim. ótima p/ moradia e ponto comercial.
contato: 9931-6804

Grande Natal

3 Quartos

TERTULIANO RÊGO- C.1098J. F.3215-2828. Plantão Sáb/Dom. Passagem de Areia - ót csa c/sla, 3/4 sd 1 ste, wc soc, coz, ár/serv, 2 gar, sombra. R$ 700,00. TR.18087.

Bairro Nordeste

TERTULIANO RÊGO - C.1098J. F.3203-2800. Plantão sáb/dom. Exc pto comerc c/ resid, c/ 180m2 de área constr, 3 sl, 2 wc, estac. R$ 110 mil. TR15195.

1.5 Alecrim

1.5 Pontos Comerciais Compra e Venda

Alecrim

TERTULIANO RÊGO - C.1098J. F.3203-2800. Plantão sáb/dom. Av. Principal, 2 pav, 421m2 const, ideal p/lojas, salão esc, 2 wcs. R$ 500 mil. TR14939.

TERTULIANO RÊGO - C.1098J. F.3203-2800. Plantão sáb/dom. Galpão comerc c/375m2, 2 esc, 3 wc soc, coz, esq, préd na parte de trás, pode alugar separado. R$ 400 mil. TR18322.

Lagoa Nova

TERTULIANO RÊGO- C.1098J. F.3203-2800. Plantão Sáb/Dom. Se você é comerc ou invest este préd e o segredo. R$ 450 mil. TR17509.

TERTULIANO RÊGO- C.1098J. F.3203-2800. Plantão Sáb/Dom. Atenção invest, préd c/14 sts alugada, em local excel. R$ 450 mil. TR16111.

Lagoa Seca

TERTULIANO RÊGO- C.1098J. F.3203-2800. Plantão Sáb/Dom. Loja c/ 66m2 área, 2 wc, estacion, ld somb R$ 150 mil. TR17826.

TERTULIANO RÊGO- C.1098J. F.3203-2800. Plantão Sáb/Dom. Cs c/2 sls, 3/4, wc soc, coz (ampla) ár serv + p.com c/2 sls e 1 wc, sombra. R$ 280 mil. TR18412.

Parnamirim

TERTULIANO RÊGO - C.1098. F.3203-2800. Plantão sáb/dom. Exc invest, ótm prédio c/ 4 aptos, cada apto c/ sl/var, 2/4, wc soc, coz á.serv, gar. Todos alugados. R$ 200 mil. TR15116.

Praias

TERTULIANO RÊGO- C.1098J. F.3203-2800. Plantão sáb/dom. Praia do Meio ótm pto comerc, 2 pavimentos, recepção, várias salas c/ wc R$ 280 mil. TR17898.

Ponta Negra

TERTULIANO RÊGO - C.1098. F.3203-2800. Plantão sáb/dom. Ótm p.com, c/ 8 sls, 4 wc, 6 estac, sombra, R$ 1.700.000,00. TR18259.

TERTULIANO RÊGO - C.1098. F.3203-2800. Plantão sáb/dom. Imóvel em av princ, servindo p/ pousada, 2 pav, 2 sl, 10 suít, copa-coz/desp, coz/aux, qto dep á.serv, gar R$ 700 mil. TR12005.

Tirol

TERTULIANO RÊGO - C.1098. F.3203-2800. Plantão sáb/dom. ótm pto comerc, exc.p/clínica/escrit, etc, 500m2 const, 9 sls, 3 wcs, estac, ldo sombra. R$ 900 mil. TR17214.

TERTULIANO RÊGO- C.1098J. F.3203-2800. Plantão Sáb/Dom. Exc loc, av principal, 900m2 terr, 400m2 const, estaciona, 2 pav, esquina, R$ 750 mil, TR16513.

1.5 Zona Norte

Zona Norte

TERTULIANO RÊGO - C.1098. F.3203-2800. Plantão sáb/dom. Exc clínica c/ 160m2, 2 recep, 4 sls, wcs, ár serv, depóst, área de laboratório c/ bancadas em granito, esq, estacion, em área comercial R$ 115 mil. TR14495.

Grande Natal

TERTULIANO RÊGO- C.1098J. F.3203-2800. Plantão Sáb/Dom. Macaíba ótimo p.comerc na BR 304 c/8 mil m2. R$ 1.100 mil. TR18470.

1.6 Pontos Comerciais Aluga

Alecrim

REIS MAGOS - C.1328. F: 3222.4480/3211.2355. Galpão c/ wc: R$ 1.300,00

TERTULIANO RÊGO- C.1098. F.3203-2800. Plantão Sáb/Dom. P.Comercial, exc.p/escrit, 10 sls, 10 wcs, ldo/sombra. R$ 3 mil. TR16968.

TERTULIANO RÊGO- C.1098. F.3203-2800. Plantão Sáb/Dom. P.Comercial, c/sl, wc, sombra. R$ 900,00. TR18030.

Centro

TERTULIANO RÊGO- C.1098. F.3203-2800. Plantão Sáb/Dom. Exc loja pronta p/ uso, 293m2 área, escrit, 3 wc, estac, R$ 1.800,00. TR15309.

Cidade Jardim

TERTULIANO RÊGO- C.1098J. F.3203-2800. Plantão sáb/dom. Loj c/wc, em centro comerc recém const, próx.Campos Universitário, R$ 550,00. TR8626.

Lagoa Nova

CENTER MOR - Salas/Lojas, wc, estc rotativo.A partir R$ 500,00.Entre Jaguarari/Prudente.9982.2715

Lagoa Seca

TERTULIANO RÊGO- C.1098J. F.3203-2800. Plantão Sáb/Dom. Sl com. na B.Vieira, próx. Prud, med 20m2, c/wc. R$ 380,00. TR11756.

Nova Parnamirim

TERTULIANO RÊGO- C.1098J. F.3203-2800. Plantão Sáb/Dom. Loja na Mª Lacerda, recepção, sl, wc. R$ 600,00. TR-15202.

Ribeira

TERTULIANO RÊGO- C.1098J. F.3203-2800. Plantão Sáb/Dom. Prédio c/ 2 pav, 680m2 const, galpão, 2 sls, wc, ld somb. R$ 2 mil. TR11906.

1.7 Areia Preta

1.7 Terrenos e Áreas Compra e Venda

Areia Preta

TERTULIANO RÊGO- C.1098J. F.3203-2800. Plantão sáb/dom. Areia Preta ótm loc, 260m2 área, ld somb, murado, R$ 200 mil. TR17835.

Capim Macio

TERTULIANO RÊGO- C.1098J. F.3203-2800. Plantão sáb/dom. ótimo terr, 837,84m2, cerc, topogr plana. R$ 500 mil. TR18463.

TERTULIANO RÊGO- C.1098J. F.3203-2800. Plantão sáb/dom. Terr. murado, cercado, topografia plana R$ 600 mil. TR18123.

Cidade Jardim

TERTULIANO RÊGO- C.1098J. F.3203-2800. Plantão sáb/dom. Ótimo loc, 3 lotes, 1350m2 área, ld somb, R$ 1.000.000,00. TR17893.

Lagoa Nova

ESCRIT.IMOB. CARLOS CUNHA - C.1073. F: 211-3252/4646. GREEN CLUB II: 323M2. 70 mil

TERTULIANO RÊGO- C.1098J. F.3203-2800. Plantão sáb/dom. Ótm terreno, em cond fech, exc loc, 450m2 murado, TR18309.

Nova Parnamirim

TERTULIANO RÊGO- C.1098J. F.3203-2800. Plantão sáb/dom. Ótimo terr 2000m2, cerc, topog plana, sombra. R$ 150 mil. TR18256.

Praias

JOELSON IMÓVEIS VENDE - C.1319. F.3222-5233/3221-4508. Lotes em Praias a partir de 118,80 Caiçara do Norte, Redinha a partir R$ 260,00, mensais, em Zumbi Resid Sta Terezinha Lotes a ser entr c/água, luiz e Ruas pissarradas a partir R$ 136,00 mensais.

ESCRIT.IMOB. CARLOS CUNHA - C.1073. F: 211-3252/4646. REDINHA, Terr. 170m2, R$ 8 mil (Escritura Pública).

Grande Natal

TERTULIANO RÊGO- C.1098J. F.3203-2800. Plantão sáb/dom. Extremoz, ldo/sombra, topografia plana. R$ 120 mil. TR13134.

TERTULIANO RÊGO- C.1098J. F.3203-2800. Plantão sáb/dom. Extremoz, cond fech, 786,12m2, maravilhosa ár lazer. TR17596.

TERTULIANO RÊGO- C.1098j. F.3203-2800. Plantão Sáb/Dom. Macaíba um verdadeiro paraíso bem pertinho de Natal, lotes em cond fech c/ magnífica ár.lazer, lotes c/ 800m2, pagto facilitado. R$ 90 mil. TR16477.

TERTULIANO RÊGO- C.1098j. F.3203-2800. Plantão Sáb/Dom. Macaíba lotes em cond rural, transp, vista panorâmica R$ 80 mil. TR18103.

A CAIO ADVERTE:

VEM AÍ, A **MELHOR** OFERTA
IMOBILIÁRIA DE **PONTA NEGRA.**

AGUARDE.

TOPDEZ

1.7 Outras Localidades:

Outras Localidades

JOELSON IMÓVEIS VENDE - C.1319. F.3222-5233/3221-4508. Em Eloi de Souza Residencial Nova Esperança c/ água, energ e meio fio nas ruas, a partir 55,00 mensais e lançamento de lotes p/ granja c/ 1.500 m2 em suaves prest, ñ perca oportunid.

JOELSON IMÓVEIS VENDE - C.1319. F.3222-5233/3221-4508. Residencial Bom Jesus lotes c/ água, luz e meio-fio a partir 80,00 mensais.

JOELSON IMÓVEIS VENDE - C.1319. F.F.3222-5233/3221-4508. Em Jardim de Angicos granjas Bulhões lotes c/ 2.610 m2 a partir de 89,00. mensais.

JOELSON IMÓVEIS VENDE - C.1319. F.F.3222-5233/3221-4508. Em Macaíba loteamento Cristo Redentor entre a BR.304 e BR.226, lotes a ser entregues c/ água/luz c/ parcelas a partir de 134,00 mensais.

JOELSON IMÓVEIS VENDE - C.1319. F.F.3222-5233/3221-4508. Em Macaíba Bosq das Leucenas lotes a partir R$ 113,00 mensais.

JOELSON IMÓVEIS VENDE - C.1319. F.3222-5233/3221-4508. Loteamento Recanto Verde a 4 min do centro de Macaíba lotes c/ água/luz e meio fio nas ruas, pronto p/construir, c/ parcelas a partir R$ 150,00 mensais, saia já do aluguel.

JOELSON IMÓVEIS VENDE - C.1319. F.F.3222-5233/3221-4508. Em São Gonçalo do Amarante Lot Vila São Jorge Lotes a partir de R$ 170,00 mensais.

JOELSON IMÓVEIS VENDE - C.1319. F.F.3222-5233/3221-4508. Santa Cruz Resid Santa Rita á partir 119,00 mensais faça já sua reserva.

JOELSON IMÓVEIS VENDE - C.1319. F.3222-5233/3221-4508. Lanç Chácaras Caminho do Alivio, lotes c/1.000,00m2 á partir 204,00 mensais a 5 minutos do centro de Sta Cruz.

JOELSON IMÓVEIS VENDE - C.1319. F.3222-5233/3221-4508. Lot novo Horizonte em Ceara Mirim lotes c/336,00m2 a partir 166,00 mensais.

JOELSON IMÓVEIS VENDE - C.1319. F.3222-5233/3221-4508. Lot a ser entregue c/água luz e meio feio c/parcel a partir de 200,00 mensais prox A BR 304 e lotes a ser ent c/água, luz c/parcel a partir. R$ 150,00 próx A BR 226.

JOELSON IMÓVEIS VENDE - C.1319. F.8722-1020. Vendo área c/35 hect na BR 101 vizinho ao campo de futebol em Goianinha, ac imóveis como parte na negociação.

1.8 Terrenos e áreas Aluga

San Vale

TERTULIANO RÊGO- C.1098J. F.3203-2800. Plantão Sáb/Dom. Terr c/1.200m2 área, prolongamento da Prud R$ 1.500,00. TR14789.

2 RURAIS

2.1 Fazendas

VENDEM-SE-02 FAZENDAS em SÃO PAULO DO POTENGI c/ 96.5 ha. Tratar c/Paulo ou Igor. Tel.:9982-3556/9992-2300 ou no Local C/Paulo Sérgio 9930-6055

HENRIQUE VIEIRA- C.2704. 17ª Reg. F.3231-4458/9115-6658. Lajes Pintadas Faz. c/ 100 ha, cerc c/ 7 fios de arame farpado, estruturada p/ caprinocultura e ovinocultura, 1 açuide, 20 mil pés de palma, plantio de capim elefante. R$ 140 mil.

HENRIQUE VIEIRA- C.2704. 17ª Reg. F.3231-4458/9115-6658. Assú. Faz, 500 ha estruturada, mais de 1000m de canal Piató, eletr, csa sede boa, 3 poços tubul, arm, etc.
www.henriquevieira2704.com.br.

HENRIQUE VIEIRA- C.2704. 17ª Reg. F.3231-4458/9115-6658. Lajes do Cabugi Fazenda c/ 3686 ha exc p/ o agronegócio, casa sede, casas de morador, armazém, currais, cocheira, açude grande, mais de 20 ha de várzea, cercad, nas prox da BR.304, mármore, granito e outros minérios. Consulte.

HENRIQUE VIEIRA- C.2704. 17ª Reg. F.3231-4458/9115-6658. Boa Cica - Touros: faz c/ 60 ha, casa, galpão, energ trif, cercada, rio perene, casa de bombas, na margem da RN 023. Topografia plana, solos férteis, R$ 300 mil. Aceitamos proposta.

HENRIQUE VIEIRA- C.2704. 17ª Reg. F.3231-4458/9115-6658. Ceará-Mirim. Faz 104ha, csa sede 300m2, csa morador 80m2, galpão 330m2, ár/lzer c/pisc, aquário, poç tubul, energia trif, criação de peixes. R$ 550 mil. Aceito proposta, carro e imóvel de menor valor na negociação. www.henriquevieira2704.com.br.

HENRIQUE VIEIRA- C.2704. 17ª Reg. F.3231-4458/9115-6658. Serra de S.Bento fazenda c/ 200 ha, casa morad, cerc, energ trif, barragem, adutora Monsenhor Expedito, região c/ alto potencial de valorização, nas prox de empreend turísticos. Clima agradável, solos férteis. Aceitamos imóveis de menor valor carro e parcelamos. R$ 400 mil. www.henriquevieira2704.com.br

HENRIQUE VIEIRA- C.2704. 17ª Reg. F.3231-4458/9115-6658. Eloy de Souza. Faz, 200ha, 600m de BR, csa sede, csa morador, açude, aprisco, poço tubular. R$ 440 mil.

HENRIQUE VIEIRA- C.2704. 17ª Reg. F.3231-4458/9115-6658. João Câmara área c/ 100 ha, cercada, energ elet e poço. Escrit publ. R$ 110 mil. Aceito proposta e carro na negociação.

HENRIQUE VIEIRA- C.2704. 17ª Reg. F.3231-4458/9115-6658. Boa Cica/Touros fazenda c/ 184 ha, cercada, adutora, rio perene, energ trif, transformador próprio, topografia plana. Exc loc na marg da RN 023 R$ 600 mil. Aceita proposta.

HENRIQUE VIEIRA- C.2704. 17ª Reg. F.3231-4458/9115-6658. Ipanguaçu fazenda 73 ha. Plantio de manga tommy p/ exportação, sendo 33,68 ha área cultivada. Tendo um tot de 3.715 plantas sendo 3.472 plantas em produção. Produção de 600 a 650 toneladas/ano. Todo o acesso asfaltado, 2 motor-bomba de 40cv, adutora p/ irrigação, eletrif, 2 casas, galpão c/ 315m2 e 2 wcs. www.henriquevieira2704.com.br.

HENRIQUE VIEIRA- C.2704. 17ª Reg. F.3231-4458/9115-6658. Lajes do Cabugi Faz. 400ha, 3 km de margem no asfalto, cs sede, csa de hóspede c/3 stes, casa de morador, cocheira, curral, aprisco p/1000 animais, aviário, 5 açudes, 1 poço tubular, poço artesiano c/ cata-vento, adutora, cercada, energ trif, 3 km de margem de asfalto, ideal como fazenda, ou p/ empreend imobiliário. R$ 550 mil. Vendo porteira fechada c/ cerca de 500 animais. Aceito proposta, imóvel e carro como parte do pagto. Sinal mais 20 parcelas s/juros. www.henriquevieira2704.com.br.

HENRIQUE VIEIRA- C.2704. 17ª Reg. F.3231-4458/9115-6658. Macaíba empreendimento rural e turístico fazendinha, 1,5 ha, csa sede, restaurante, playground, parq aquático, passeio de charrete, mini-fazenda c/ div animais, lago artificial, jardim botânico, etc, R$ 1.500.000,00. www.henriquevieira2704.com.br.

HENRIQUE VIEIRA- C.2704. 17ª Reg. F.3231-4458/9115-6658. Ceará Mirim c/ 300 ha, c/+ de 1200 m de margem de lagoa, rio perene, acesso excel, ideal p/ const de lot, ou empreend rural, desp de toda a infra-estrut necessária, consult-nos.

HENRIQUE VIEIRA- C.2704. 17ª Reg. F.3231-4458/9115-6658. Maxaranguape Fazenda 157 ha, csa sede, 2 csa colono, cocheira, 6 baias, galpão, curral, irrigação, equip p/ carcinicultura, muita várzea, lagoa, 3 rios perene, 500 coqueiros, 30 mangueiras, dist 45 km de Natal. Muito boa p/ energ eólica. Possui uma jazida de arenito (areia indust) c/ 40 ha de solo e 173 ha de subsolo.

HENRIQUE VIEIRA- C.2704. 17ª Reg. F.3231-4458/9115-6658. Monte Alegre, Faz c/92 ha, casa sede boa c/4 stes, ár lazer slão de bar, piscina e churrasq, 2 casas de morador, energ trif, 2 poços tub, 2 açudes, rio perene, 10 ha capim elefante, 15 ha capim braqueara, curral, baias, 60 cochos, rio perene. Exc oportun. Consulte. www.henriquevieira2704.com.br

HENRIQUE VIEIRA- C.2704. 17ª Reg. F.3231-4458/9115-6658. Alto do Rodrigues fazenda c/ 725 ha, casa sede, casa morador armazém, poço profundo, energ trif, cercada e desmatada. Localiz privilegiada entre as terras petrolíferas R$ 490 mil.

HENRIQUE VIEIRA- C.2704. 17ª Reg. F.3231-4458/9115-6658. Fazenda no Mendes c/37 ha, csa tipo mansão, casas de colono, ár lazer c/slão festas, bar, pisc, brete, tronco e balança, capacidade p/300 reses confinadas.

HENRIQUE VIEIRA- C.2704. 17ª Reg. F.3231-4458/9115-6658. Nísia Floresta, Faz. 260 ha, c/ estrut p/ agronegócio, csa sede, csas p/ colonos, escrit, refeitório, galpões, armaz, currais, baias, aprisco, aviários, garags, energ trif, irrigação, poço tub, cercada, desmat, subdividida, 3000m de rio perene, coqueiral c/ 120 ha irrigado. www.henriquevieira2704.com.br

HENRIQUE VIEIRA- C.2704. 17ª Reg. F.3231-4458/9115-6658. Nísia Floresta, Lagoa do Urubu, 110 ha, topografia plana, 1300m de margem de lagoa, acesso às princ praias do litoral sul. Exc p/ empreend turístico. www.henriquevieira2704.com.br

HENRIQUE VIEIRA- C.2704. 17ª Reg. F.3231-4458/9115-6658. Vera Cruz fazenda 1500 ha, casa sede, casas de morador, curral, brete e balança, cocheira, galpões, cercada, subdividida em piquetes c/ capim de pisoteio, div poços, açudes, energ trif, mais de 400 ha de várzea, rio perene. Escrit publ.

HENRIQUE VIEIRA- C.2704. 17ª Reg. F.3231-4458/9115-6658. Pedro Velho, faz 700ha, rio curimataú, cana, abacaxi, coco e produção de camarão. www.henriquevieira2704.com.br

HENRIQUE VIEIRA- C.2704. 17ª Reg. F.3231-4458/9115-6658. Pedro Velho. Faz, 90 ha, csa morad, energ trif, poço tub, cerc R$ 360 mil.

HENRIQUE VIEIRA- C.2704. 17ª Reg. F.3231-4458/9115-6658. Pedro Avelino Faz, 1470 ha. cs sede, cs morador, energ trif, 3 poços tub, barragem submersa, cercada, desmat, capim pisoteio R$ 750 mil. www.henriquevieira2704.com.br.

HENRIQUE VIEIRA- C.2704. 17ª Reg. F.3231-4458/9115-6658. Pititinga área c/ 160 ha, c/ 3 lagoas, próx da praia. Ótm p/ empreend turístico. Outra c/ 51 ha, 206m de b.mar, escrit publ, rio perene. Consulte.
www.henriquevieira2704.com.br.

HENRIQUE VIEIRA- C.2704. 17ª Reg. F.3231-4458/9115-6658. Taipu fazenda 378 ha, casa sede, casa morador, casa farinha mecanizada, casa morador, galpão, curral, brete e balana, aprisco, 20 ha de coqueiros, rio perene (Rio Ceará Mirim) 40 ha de várzea, coqueiral, 3 açudes, 2 tratores, implementos agrícolas, cercada, desmat, solo fértil, ótm índice pluviométrico.
www.henriquevieira2704.com.br

HENRIQUE VIEIRA- C.2704. 17ª Reg. F.3231-4458/9115-6658. Poço Branco Faz. c/490 ha, casa sede, 2 cas de colono, curral, cercada, 1,100m de marg da barragem, uma lagoa perene R$ 900 mil.

HENRIQUE VIEIRA- C.2704. 17ª Reg. F.3231-4458/9115-6658. Poço Branco Faz. 1500 ha, exc casa sede, casas de colonos, vacaria c/ produção de 1000 litros leite/dia, armazém, galpão, cocheira, brete, curral, e balança, cercada e dividida em div piquetes, pastagem no capim de pisoteio, energ trif, energ solar, cerca elet, Consulte-nos.

HENRIQUE VIEIRA- C.2704. 17ª Reg. F.3231-4458/9115-6658. Poço Branco Faz. c/1000 ha, csa sede, boa, casa colono, cercada, energia trifásica, 1 armazém, cocheira p/ 150 vacas, 4 poços tub, 1 açude, 4 lagoas, 5 baias, pocilga, R$ 1.700.000,00.

HENRIQUE VIEIRA- C.2704. 17ª Reg. F.3231-4458/9115-6658. Pendências fazenda 3.074,8 ha, casa sede, 3 casas colonos, 2 armazéns, 1 galpão, currais, 1 poço profundo, 5 poços tubulares, 10 poços de petróleo produzindo, área propícia p/ energia eólica e plantio de oleaginosas. Sob consulta.

HENRIQUE VIEIRA- C.2704. 17ª Reg. F.3231-4458/9115-6658. Serra Caiada, Faz 950 ha, csa sede 3 cas morador, 3 poços, 09 barreiros, 02 galpões, cercada, curral, cocheira, energia, desmatada. Aceito proposta, vendo parte da propriedade, facilito pagamento.

HENRIQUE VIEIRA- C.2704. 17ª Reg. F.3231-4458/9115-6658. São Tomé faz. c/ 3000 ha, casa sede, csas morador, açude, toda cerc c/ 4 fios de arame, desmat, exc p/ criação de ovinos e caprinos, plant de mamona e girassol, 1 barragem, 1 açude, 1 barreiro R$ 900 mil, aceito proposta, troco em terreno, casa, apartamento e recebo carros. www.henriquevieira2704.com.br

HENRIQUE VIEIRA- C.2704. 17ª Reg. F.3231-4458/9115-6658. São Gonçalo do Amarante área 213 ha, na frente do novo Aeroporto de São Gonçalo do Amarante, inclusive nas duas margens da estrada principal. Desmembramos em áreas menores. Documentação rigorosamente em dia. Escritura pública. Consulte.

HENRIQUE VIEIRA- C.2704. 17ª Reg. F.3231-4458/9115-6658. Santa Maria exc área c/ 100 ha, c/3 km na margem da BR.304, topografia plana, cercada, desmatada, documentação em dia. Local privilegiada à poucos km de Riachuelo, Sta Maria e S.Paulo do Potengi. Exc p/ loteamento ou Posto de Combustível. Aceitamos imóvel de menor valor na negociação. ótimo investimento. Consulte.

HENRIQUE VIEIRA- C.2704. 17ª Reg. F.3231-4458/9115-6658. São Rafael fazenda 186 ha, casa sede estilo suiço, 2 casas colono, 3 açudes, 1 barragem, cocheira, forrageira, curral, trator c/ equipamentos, 12 vacas, 71 ovelhas R$ 480 mil Porteira fechada.

HENRIQUE VIEIRA- C.2704. 17ª Reg. F.3231-4458/9115-6658. Quixadá/CE - Faz. 680 ha, csa sede, 6 csas colono, energ trif, armazém c/ 800m2, estábulo, 8 açudes, o maior c/ 5 milhões de m3 c/ 2 sifões na parede, 1 grande lagoa plantação de capim e cana, 80 ha de cajueiros c/ 8.000 plantas, produção anual de 28.000 kg de castanhas, 2 poços profundos, irrigação c/ canhões p/irrigar 60 ha. www.henriquevieira2704.com.br.

TERTULIANO RÊGO - C.1098J. F.3203-2800. Plantão Sáb/Dom. Propried em Vera Cruz c/ 32 hec, casa sede, casa morador, curral, cocheira, mata nat, poço tub, sist irrig, cercada, energ trif,capim de corte R$ 440 mil. TR10185.

TERTULIANO RÊGO- C.1098J. F.3203-2800. Plantão sáb/dom. Poço Branco fazenda c/124 ha, casa sede, casa morador, fruteiras div, 2 olheiros, mina calcário, armaz, casa de farinha, pasto nativo. TR13403.

2.2 Granjas

S.P.POTENGI GRANJA - 38x120M, casa c/frut, água da adultora. R$ 35 mil. F:(84)3251-2286/9108-1747

REIS MAGOS - C.1328. F: 3222.4480/3211.2355. Estrada de Macaíba: C/ viveiro de tilapia, piscina abastecida c/água mineral, quiosque, 02 chalés c/ wcs slão c/pia + quarto de despejo, alpendre p/ lazer, caixa d'água. 400 x 78 R$ 250 mil

HENRIQUE VIEIRA- C.2704. 17ª Reg. F.3231-4458/9115-6658. Caraúbas. Barra de Maxaranguape, área 50 ha, distante 30 m da margem da BR 101 e a 4,7 km da Praia de Caraúbas, csa sede, 02 casas de morador, rio perene, 15 ha de várzea, diversas frut. Ideal p/empreend turístico.

HENRIQUE VIEIRA- C.2704. 17ª Reg. F.3231-4458/9115-6658. Macaíba área de expansão urbana, sendo 2000m na margem do asfalto, 40 ha, ao lado de empreend rural, infra-estr, topografia plana, ideal p/a const de casas ou loteamento, aceitamos proposta e permuta por imóveis de menor valor como parte da negociação.

HENRIQUE VIEIRA- C.2704. 17ª Reg. F.3231-4458/9115-6658. Ceará Mirim granja c/ 2 ha, casa sede c/ 4 ste, sl p/ 2 amb, alpendre, coz c/ desp, dep emp, poço artesiano c/ aprox 20m de profundidade, bomba d'água, casa caseiro, árvores frut, piscina, depósito, jard paisagístico, sist irrig, aviário, mrada, portão de ferro, topografia plana, lagoa perene R$ 220 mil.

HENRIQUE VIEIRA- C.2704. 17ª Reg. F.3231-4458/9115-6658. Macau área 86 ha à 160 km de Natal, entre Macau e Guamaré, 155m b.mar, topografia plana, areias limpas, águas claras, acesso através de rodovias asfaltadas, frente de 642m p/ asfalto. Guamaré vai sediar grande empreendimento tuístico (polo turístico Guamaré). Investimentos US$ 300 milhões, p/ construção de complexo hoteleiro. Exc potencial eólico.www.henriquevieira.com.br

HENRIQUE VIEIRA- C.2704. 17ª Reg. F.3231-4458/9115-6658. Macaíba, granja 16,5 ha, distante 1,5 km da BR.304 casa sede, casa morad, cerc, desmat, energ trif, poço amazonas vazão 3.300 l/hora, 100 cochos, 400 cajueiros precoce, escrit publ. R$ 176 mil. Localiz em frente a um loteamento.

HENRIQUE VIEIRA- C.2704. 17ª Reg. F.3231-4458/9115-6658. Macau área c/ aprox 70 ha, distante cerca de 400m do Centro de Macau c/ topografia plana, c/ toda infra-estrutura, margeada em sua tot extensão p/ estrada do Polo Costa Branca. Ideal p/ construção de casas populares ou loteamento. Região c/ grande potencial imobiliário. Aceitamos permuta no local. Consulte. www.henriquevieira2704.com.br.

HENRIQUE VIEIRA- C.2704. 17ª Reg. F.3231-4458/9115-6658. Monte Alegre granja 2,8 ha, casa sede semi-mobiliada, piscina, casa morador, energ trif, água tratada, div fruteiras, cercada, desmat, localiz exc a 200m do asfalto, quitda e escriturada R$ 175 mil. Aceito proposta e divido 50% do valor da propriedade em 10 vezes.

HENRIQUE VIEIRA- C.2704. 17ª Reg. F.3231-4458/9115-6658. S.José de Mipibu área 07 ha, 170 na margem da BR 101, Cercada c/estacas de cimento, em frente a várias empresas. Topografia plana, documentação e levant topográfico atualizados, grande potencial const, ideal p/a const de unidades habitac p/o programa minha casa minha vida ou implantação de empresas, const de galpões ou empreend diversos. Aceitamos proposta, imóveis de menor valor como parte da negociação.
www.henriquevieira2704.com.br

HENRIQUE VIEIRA- C.2704. 17ª Reg. F.3231-4458/9115-6658. Arês granja magnífica, 4 ha, casa sede c/ 450m2 de área construída, piscina int coberta, acabto de primeira, na marg do asfalt, na marg da lagoa de guarairas, oficina de marcenaria comp, casa de hóspedes, 10 lotes desmembrados e escriturados, energ trif. Um verdadeiro paraíso.
www.henriquevieira2704.com.br.

HENRIQUE VIEIRA- C.2704. 17ª Reg. F.3231-4458/9115-6658. Macaíba área 14 ha urbana, exc p/ empreendimento na margem da estrada de Jundiaí, cerca de 500m da BR.304, c/ toda infra-estrutura: coleta de lixo, energ elétr, telefonia fixa e celular, transp coletivo, escola, hospital e igrejas. Consulte. Aceitamos permuta no local.

HENRIQUE VIEIRA- C.2704. 17ª Reg. F.3231-4458/9115-6658. Extremoz área c/ 27 ha, topografia plana, c/ toda infra-estrutura. Ideal p/ construção de casas populares ou loteamento. Documentação rigorosamente em dia. Aceitamos permuta no local. www.henriquevieira2704.com.br.

HENRIQUE VIEIRA- C.2704. 17ª Reg. F.3231-4458/9115-6658. Ceará Mirim - Aningas granja 7 ha, murada, cercada, casa sede, casa morador, garag, energ trif, aviário curral, capim elefante, bananeiras, plantio de macaxeira, div frut, terras férteis, rio perene dentro da propriedade, casa de bomba, irrigação, acesso por toda propriedade, inclusive ponte particular sobre o rio (rio Muturáia) bom acesso, pela BR-101 ou por Ceará Mirim R$ 225 mil.

HENRIQUE VIEIRA- C.2704. 17ª Reg. F.3231-4458/9115-6658. Macaíba, granja, 5 ha, casa sede, energia elétr, casa p/morado poço tubular, cacimbão, aprisco, c/armazém, galinheiro, diversas frut, plantação capim elef e braquera, topografia, plana, a 2,km do centro de Macaíba, ao lado de um conj habit, ár urbana, excel p/a const de unidades habit pelo programa minha casa, minha vida. R$ 700 mil.

HENRIQUE VIEIRA- C.2704. 17ª Reg. F.3231-4458/9115-6658. Bento Fernandes, excel área c/70 ha, topografia plana, terras férteis, muito pasto, ótima para a agricultura e criação de gado, escritura pública. Exc oportunidade. Consulte.

HENRIQUE VIEIRA- C.2704. 17ª Reg. F.3231-4458/9115-6658. Macaíba granja c/ 1 ha, casa sede, casa de morador, energ trif, murada, desmat, div frut, na marg do asfalto de rio da Prata, excelente, R$ 108 mil. Zona Azul.

HENRIQUE VIEIRA- C.2704. 17ª Reg. F.3231-4458/9115-6658. Macaíba área urbana, 1 ha, na margem da BR-304, casa sede, piscina, casa morador, galpão, energ elét, água encanada, toda murada, topografia plana, localiz privileg. Ideal p/ constr de imóveis populares, ao lado de grande empreend imobiliário. Consulte.

HENRIQUE VIEIRA- C.2704. 17ª Reg. F.3231-4458/9115-6658. Macaíba área c/50 ha, distante 02 km do centro, próx ao Centro Poliesportivo de Macaíba, na margem de um dos principais acessos ao novo Aeroporto de São Gonçalo do Amanrante. São 550m de marg de estrada, topog plana, e com área de preserv regularizada. Escrit pública, topografia atualizada. Exc p/ empreend imob. R$ 7,00 o m2.

HENRIQUE VIEIRA- C.2704. 17ª Reg. F.3231-4458/9115-6658. Monte Alegre granja 10 ha, casa sede c/acab de 1ª, casa morador, armazém, aviário, energia trifásica, ár lazer c/pisc, churrasq, poço tubular, iluminação pública lugar de rara beleza, excel localiz. R$ 230 mil. Ac proposta.

HENRIQUE VIEIRA- C.2704. 17ª Reg. F.3231-4458/9115-6658. Monte Alegre sítio 10 ha, casa sede boa, ár. lazer c/ piscina, casa morador, energ elet, água encan, poço tub, cisterna p/ 20.000 lts, a 300m do asfalto, galpão, cocheira, cercada, cocheira, pocilga, div frut, R$ 270 mil. Exc oport. Confira.

HENRIQUE VIEIRA- C.2704. 17ª Reg. F.3231-4458/9115-6658. Monte Alegre- granja c/ 15 ha, casa sede boa, casa de morador, galpão, pocilga, baias, cocheira, curral madeira cerrada, pomar, açude, limite c/ rio perene, água tratada, poço, área de expansão urbana, R$ 650 mil. Exc p/ loteamento, ou construção de imóv populares.
www.henriquevieira2704.com.br

HENRIQUE VIEIRA- C.2704. 17ª Reg. F.3231-4458/9115-6658. Nízia Floresta 3000m2, casa sede, energ elet, água encan, urbana, em frente linha férrea. Escrit públ R$ 120 mil.

HENRIQUE VIEIRA- C.2704. 17 Reg. F.3231-4458/9115-6658. Nísia Floresta, Lagoa do Urubú, área c/15 ha 130 m de margem de lagoa, na margem da estrada. Escrit pública. R$ 300 mil.

HENRIQUE VIEIRA- C.2704. 17 Reg. F.3231-4458/9115-6658. Nísia Floresta, Granja, Lagoa do Urubu, 10 ha, na marg da estrada que dá acesso às praias do litoral sul, com aprox 100m de margem da lagoa. R$ 200 mil.

HENRIQUE VIEIRA- C.2704. 17 Reg. F.3231-4458/9115-6658. Nísia Floresta, Lagoa do Bomfim, Granja, 2 ha, 60m margem lagoa, trapiche c/ancoradouro, casa sede c/4 sts, casa morador, aviário, baias, murada. www.henriquevieira2704.com.br

HENRIQUE VIEIRA- C.2704. 17 Reg. F.3231-4458/9115-6658. Nísia Floresta, Granja, Lagoa do Urubu, 2,0 ha, 40m marg lagoa, deque, csa sede 3 sts casa morador, ár laz c/sauna, sl fest, piscina. R$ 800 mil. www.henriquevieira2704.com.br

HENRIQUE VIEIRA- C.2704. 17ª Reg. F.3231-4458/9115-6658. Parnamirim exc área c/ 40 ha na margem do asfalto, ao lado de grandes empreendimentos, cercada, desmatada, topografia plana, toda a infra-estrutura p/ a construção de imóveis populares, loteamento, condomínio ou prédios. Documentação rigorosamente em dia.

HENRIQUE VIEIRA- C.2704. 17 Reg. F.3231-4458/9115-6658. Nísia Floresta, Granja, 19 ha, csa sede, casa morador, div frut, rio perene, um verdadeiro Paraíso. Distante 6 km de Tabatinga. Ideal p/ empreendimento turístico.

HENRIQUE VIEIRA- C.2704. 17 Reg. F.3231-4458/9115-6658. Nísia Floresta, exc área c/ 22 ha, casa sede, cercada, na marg do asfalto, 2 km de Nísia, e cerca de 9 km de Barra de Tabatinga, a poucos metros de Campo de Santana, Ideal p/ loteamento, ou mesmo a constr de imóveis populares. Imperdível. Aceitamos proposta, parcelamos, e permuta no local. Consute.

HENRIQUE VIEIRA- C.2704. 17ª Reg. F.3231-4458/9115-6658. Parnamirim área 14 ha, área de expansão urbana, grande poiencial imobiliário p/ construção de imóveis populares, nas proximidades de grande empreend. Consulte.

HENRIQUE VIEIRA- C.2704. 17ª Reg. F.3231-4458/9115-6658. Parnamirim área c/ 7 ha, exc loc, topografia plana, c/ toda infra-estrutura, consulta prévia da P.M de Parnamirim e do COMAR, p/ a construção de aptos. Consultenos.

HENRIQUE VIEIRA- C.2704. 17ª Reg. F.3231-4458/9115-6658. Parnamirim, Granja 5,5 há casa sede, casa morador, cercada, vários piquetes c/capim, poço amazonas, galpão p/200 animais, nas proximid de Natal. R$ 160 mil.

HENRIQUE VIEIRA- C.2704. 17ª Reg. F.3231-4458/9115-6658. Parnamirim, área (urbana) 12,2 ha, toda a infra-estrutura inclusive saneamento, grande potencial. www.henriquevieira2704.com.br

HENRIQUE VIEIRA- C.2704. 17ª Reg. F.3231-4458/9115-6658. Parnamirim - Nova Parnamirim -, área c/5 ha, murada, terraplenagem na margem do asfalto, exc p/empreend imobiliário. www.henriquevieira2704.com.br

HENRIQUE VIEIRA- C.2704. 17ª Reg. F.3231-4458/9115-6658. Touros, área c/200m de frente por 80 de fundos, à beira-mar da Praia de Touros, excel p/ pousada, hotel e outros.

HENRIQUE VIEIRA- C.2704. 17ª Reg. F.3231-4458/9115-6658. Touros, área c/108 ha, com 400 m de beira-mar, na melhor localiz da praia de Touros, excel p/empreend turístico, consulte.

HENRIQUE VIEIRA- C.2704. 17ª Reg. F.3231-4458/9115-6658. Parnamirim, área 01 ha, vários prédios, a melhor de Parnamirim na margem da BR 101.

HENRIQUE VIEIRA- C.2704. 17ª Reg. F.3231-4458/9115-6658. Parazinho, área c/2.198 ha desp 08 km de são Miguel do Gostoso, preço a combinar.

HENRIQUE VIEIRA- C.2704. 17ª Reg. F.3231-4458/9115-6658. Touros, área 470 ha, 600 m de beira-mar, 3 lagoas, nas margens da BR 101, energia trifásica, acesso excel na margem da BR 101.
www.henriquevieira2704.com.br

HENRIQUE VIEIRA- C.2704. 17ª Reg. F.3231-4458/9115-6658. Parnamirim, área c/10ha, na margem da BR.101, verticalização até 15 andares.

HENRIQUE VIEIRA- C.2704. 17ª Reg. F.3231-4458/9115-6658. Parnamirim, área c/ 1,3 ha nas prox do Parq das Árvores, na marg do asfalto. www.henriquevieira2704.com.br

HENRIQUE VIEIRA- C.2704. 17ª Reg. F.3231-4458/9115-6658. Extremoz área 38 ha, casa morador, margem da lagoa, cercada, desmatada.

HENRIQUE VIEIRA- C.2704. 17ª Reg. F.3231-4458/9115-6658. Pium área 3,5 ha, topografia plana murada, 250m margem do Rio Pium. Confira.
www.henriquevieira2704.com.br

HENRIQUE VIEIRA- C.2704. 17ª Reg. F.3231-4458/9115-6658. Pium área c/14 ha, por trás do Alphaville, uma área inigualável, conf.
www.henriquevieira2704.com.br.

HENRIQUE VIEIRA- C.2704. 17ª Reg. F.3231-4458/9115-6658. Pium área 12 ha, mais de 900m de margem do asfalto, exc loc.
www.henriquevieira2704.com.br.

HENRIQUE VIEIRA- C.2704. 17ª Reg. F.3231-4458/9115-6658. Serra de São Bento área na melhor localiz, 48 ha, casa sede, energ elet, exc p/ condomínio rural, vista panorâmica, clima inigualável R$ 380 mil.
www.henriquevieira2704.com.br.

HENRIQUE VIEIRA- C.2704. 17ª Reg. F.3231-4458/9115-6658. São Gonçalo do Amarante, área 210 ha, excel, p/empreend Imobil, esc pública, a melhor área da Região, 342m margem do asfalto de Rio da Prata, Zona Azul.
www.henriquevieira2704.com.br.

APARTAMENTO EM PETRÓPOLIS
Ed. Chateau Saint Emilion

Repasso apartamento, 9º andar, 3 quartos (02 suítes), 02 vagas de garagem, vista para o Parque das Dunas, área de lazer completa (piscina, churrasqueiras, fitness). Entrega em março de 2011. Repasse + saldo devedor.

Mais informações: 8737-0077.

LOTE EM CONDOMÍNIO FECHADO
Parque Morumbi - Elevado padrão

Repasso lote no condomínio fechado Parque Morumbi. Pronto para construir, 390m², área de lazer impecável (piscinas, churrasqueiras, fitness, quadras, etc). R$ 75.000,00 + saldo devedor (parcelas de R$ 581,02).

Mais informações: 8737-0077.

2.2 Granjas

2.2 Granjas

HENRIQUE VIEIRA- C.2704. 17ª Reg. F.3231-4458/9115-6658. S.Gonçalo do Amarante - Guajirú granja 22,5 ha, a 2,8 km do Novo aeroporto, casa sede boa, ár lazer c/ slão fest, espaço gourmet, piscina, casa morad, galpão, baias, desmat, energ trif.

HENRIQUE VIEIRA- C.2704. 17ª Reg. F.3231-4458/9115-6658. Monte Alegre - Village dos Coqueiros, 2 ha, casa sede, piscina, cercada, desmatada, energ trif, sist irrigação, casa de bombas, plantio de milho, mamão. R$ 250 mil. Aceito proposta, imóvel de menor valor e carro. www.henriquevieira2704.com.br

HENRIQUE VIEIRA- C.2704. 17ª Reg. F.3231-4458/9115-6658. São Gonçalo do Amarante. Granja 6,6 ha, csa sede, alpendre, 3/4, 1 suite, ár/lzer c/pisc, csa morad, csa de show, pqe vaquejada, aviário, baias, a 9 KM de Natal. R$ 280 mil. Aceito proposta, carro e imóvel de menor valor. www.henriquevieira2704.com.br.

HENRIQUE VIEIRA- C.2704. 17ª Reg. F.3231-4458/9115-6658. Monte Alegre granja 11 ha, casa sede, casa morador, terras férteis, cercada, energ trif, próx a marg do asfalto, distante cerca de 30 km de Natal. Aceito proposta, imóv de menor valor como parte da negociação. R$ 270 mil.

HENRIQUE VIEIRA- C.2704. 17ª Reg. F.3231-4458/9115-6658. São José de Mipibú, granja c/ 1 ha, no centro, murada, csa sede exc, csa de morador, 2 lagos artificiais c/ fonte, ár. lazer c/ slão fest, bar, piscina. www.henriquevieira2704.com.br.

HENRIQUE VIEIRA- C.2704. 17ª Reg. F.3231-4458/9115-6658. S.José de Mipibu granja c/ 2 ha, Village dos Coqueiros, casa sede, piscina, casa de morador, poço tub, irrigação c/ div aspersores, caixa d'água, viveiro de peixes, plantio de mamão e milho, aviário, div fruteiras. Consulte. Temos outras opções. www.henriquevieira2704.com.br

HENRIQUE VIEIRA- C.2704. 17ª Reg. F.3231-4458/9115-6658. S.José de Mipibu granja c/ 1,7 ha, casa sede c/ 4/4 snd 1 suit, coz, desp, dep comp, sl p/ 3 amb, wc soc, alpendre, casa morad, piscina, viveiro de peixes, poço artesiano 15m de profund, caixa d'água c/ 17 mil lts, murada, canil, fruteiras, port madeira R$ 170 mil. www.henriquevieira2704.com.br

HENRIQUE VIEIRA- C.2704. 17ª Reg. F.3231-4458/9115-6658. Macaíba - aluguel, granja 4 ha, murada, energ elet, água tratada, poço tub, casa sede, ár. lzer c/ 2 sl fest, bar, churrasq e piscina (c/ todo o material de apoio, mesas, cadeiras) casa de morador, baias, jardins e div frut. R$ 900,00 p/ mês. www.henriquevieira2704.com.br.

2.2 Granjas

HENRIQUE VIEIRA- C.2704. 17ª Reg. F.3231-4458/9115-6658. Serra de São Bento 62 ha ao lado de grande empreendimento. Simplesmente linda. www.henriquevieira2704.com.br

TERTULIANO RÊGO - C.1098J. F.3203-2800. Plantão Sáb/Dom. Ceará Mirim exc granja 10.000m2 área, casa sede c/ 4 suit, casa de apoio, 2 piscinas, lago. Confira maiores detalhes. R$ 500 mil. TR16269.

TERTULIANO RÊGO - C.1098J. F.3203-2800. Plantão Sáb/Dom. Currais Novos, Cercado, Armazém, poço tubular, curral, cocheira, barreiro, açude. R$ 120 mil. TR14539.

TERTULIANO RÊGO - C.1098J. F.3203-2800. Plantão Sáb/Dom. Extremoz 700m2 ár.const, cs duplex, 4/4 snd 2 ste, ár. lzer, lago art, cerc, poço tub, rio perene R$ 1.000.000,00. TR18345.

TERTULIANO RÊGO- C.1098J. F.3203-2800. Plantão Sáb/Dom. Lagoa do Bonfim ótm granja c/ 7.500m2, casa sede, div fruteiras, outra lagoa no meio da propriedade. Recebe imóvel menor como parte de pgto R$ 300 mil. TR13749.

TERTULIANO RÊGO - C.1098J. F.3203-2800. Plantão Sáb/Dom. Lagoa do Bonfim ótm granja, marg da lagoa 68 hectares, casa sede, casa morador, frut div, capim de corte, ótm p/ empreend turístico R$ 1.600.000,00. TR11183.

TERTULIANO RÊGO- C.1098J. F.3203-2800. Plantão Sáb/Dom. Macaíba exc granja, 5.400m2 área, distante 16 km de Natal, casa sede c/ 280m2 const, muito conforto, lazer c/ 2 piscinas, toda murada R$ 800 mil. TR14503.

TERTULIANO RÊGO- C.1098J. F.3203-2800. Plantão Sáb/Dom. Macaíba exc granja, 42.400m2 área, casa sede, casa de morador, poço tub c/ água mineral, vazão 8 mil lts hora, distante 1 km da BR.226, fruteiras div R$ 636 mil. TR17359.

TERTULIANO RÊGO- C.1098J. F.3203-2800. Plantão Sáb/Dom. Macaíba Empreendimento estruturado, 15.000m2, serv p/qualquer evento, 3 casas, 3 pisc c/ campo s.festa pque/exposição, murado, vest, frut diversas. TR.9986-3200/9911-6936. R$ 1.200.000,00. TR15163.

TERTULIANO RÊGO- C.1098J. F.3203-2800. Plantão Sáb/Dom. Monte Alegre granja à margem da BR, 1,5 ha, casa sede, aviário, piscina, R$ 100 mil. TR14414.

TERTULIANO RÊGO- C.1098J. F.3203-2800. Plantão Sáb/Dom. Nizia Floresta ótm granja c/ rio perene, bomba elet e projeto irrig. Casa morador, estáb, baia aviário, mat p/ const casa sede, grande de varied frut. Viz a proj de hortifrutigranjeiro organ R$ 550 mil. TR18289.

23958
HENRIQUE VIEIRA
CORRETOR IMOBILIÁRIO
CRECI 2704
17a Região
CAROS CLIENTES, INVESTIDORES E CORRETORES
Temos: Apartamentos, Áreas,Casas, Fazendas ,Granjas e terrenos IMÓVEIS URBANOS, RURAIS E NAS PRAIAS COMERCIAIS
FONES: 84 3231 4458 | PLANTÃO: 84 9115 6658
VISITEM NOSSO SITE:
www.henriquevieira2704.com.br

2.2 Granjas

TERTULIANO RÊGO- C.1098J. F.3203-2800. Plantão sáb/dom. Parnamirim área c/ 23 hect, 600m de frente p/ BR.101, cercada, TR12660.

TERTULIANO RÊGO- C.1098J. F.3203-2800. Plantão Sáb/Dom. Pium granja c/ 9.000m2 área, casa sede, casa morador, poço tub, cercada, galinheiro, fruteiras div, churrasq/wc apoio R$ 400 mil. TR13177.

3 VEÍCULOS

3.1 Automóveis

Fabricantes

Citroen

PICASSO 2003 -Completo, branco, quitado. R$ 20 mil. F: 8868.5610

Fiat

DOBLO 2002 - 5LUG COMP, EXTRA R$ 26.900,00.3207-1642/9612-4040

IDEA ADVENTURE LOCKER 2010-1.8, 9 mil/km rodados completo. R$ 51.900. Soleil Veículos. F.8865-0673/8843-6007/8727-2718.

MILLE FIRE FLEX 07-2p, c/ar/te/al/gnv. R$ 18.500. Soleil Veículos. F.8865-0673/8843-6007/8727-2718.

PALIO 1.0 2007 - Celebration, 4p, Flex, gasol/álcool, c/ar/dh/te/desemb.traseiro/limpador traseiro, pintura metálica. R$ 23.500,00. Soleil Veículos. F.8865-0673/8843-6007/8727-2718.

PALIO 2010 - c/ar, R$ 26 mil. Robson 9411-7709.

PALIO CELEBRATION 2007 - 4p flex, completo, único dono, 43 mil. R$ 23.500. Soleil Veículos. F.8865-0673/8843-6007/8727-2718.

PALIO EDX, 98 - completo, 04 portas, prata. A VISTA R$ 10.300. Tel.9668-5003 9668-5004.

PALIO ELX 2008 - c/ar, dh. R$ 26.500,00. Rodrigo 8708-3797/9648-9669.

PALIO FIRE 8V 1.0 2008- 2p flex, gasol/álcool, branco. R$ 19.500,00. Soleil Veículos. F.8865-0673/8843-6007/8727-2718.

SIENA 2007 - cinza, comp, R$ 24.990,00. F.3207-1642/9110-0474

SIENA FIRE 1.0 2008 - Celebration, 8v flex, gasol/álcool, prata, c/ar/dh/ve/cd/al/te/desemb.traseiro, som, pintura metálica. R$ 27 mil. Soleil Veículos. F.8865-0673/8843-6007/8727-2718.

SIENA FIRE 1.0 2009 - Celebration, gasol/álcool, vermelha, c/ar/dh/ve/cd/te/desemb.traseiro, som. R$ 29 mil. Soleil Veículos. F.8865-0673/8843-6007/8727-2718.

3.1 Fiat

STRADA 2008 - cab simplex c/ ar, extra, R$ 27.900,00. 3207-1642/9612-4040.

UNO 2006 - 4p, c/ ar, R$ 18 mil. 3207-1642/9612-4040.

UNO 2006 - 4 portas, ar, R$ 17.500,00. Rodrigo 8708-3797/9648-9669.

UNO MILLE 1.0 2008- Fire Flex, 2p, gasol/álcool, branca. R$ 18.500,00. Soleil Veículos. F.8865-0673/8843-6007/8727-2718.

UNO MILLER EP, 96 - completo, 04 portas, prata, todo revisado. A VISTA R$ 8 mil.9668-5003/9668-5004.

Ford

ALUGA´SE UMA CASA - com ponto comercial.F:3214.4422

ECOSPORT XLS 2006- 1.6, flex, completo. R$ 29.900. Soleil Veículos. F.8865-0673/8843-6007/8727-2718.

ECOSPORT XLS 2008- 1.6, 8v, 5p, gasol/ácool, c/ar/dh/ve/cd/al/rel/te/prata, desemb.traseiro, faróis de neblina, som, pintura metálica. R$ 41.500,00. Soleil Veículos. F.8865-0673/8843-6007/8727-2718.

FIESTA 1.0 2008- Flex 5p, gasol/ácool, c/ar/dh/ve/cd/al/rel/te/branca, desemb.traseiro, som, limpador traseiro. R$ 25 mil. Soleil Veículos. F.8865-0673/8843-6007/8727-2718.

FORD KA 2007 - c/ ar, preto R$ 18 mil. 3207-1642/9110-0474.

GM

MERIVA, 03 - completa, aro 15.NOVISSIMA. R$ 23 mil. F:9164-0899

ASTRA SEDAN GL 1.8 1999 - 4p, c/gasol/GNV, ar/hd/ve/rll/rel/te/desemb, traseiro, pintura metálica. azul. R$ 15.500,00. Soleil Veículos. F.8865-0673/8843-6007/8727-2718.

CELTA, 03- completo, 04 portas, prata, roda liga leve, som , te, alrme. A VISTA R$ 14.400. Tel.9668-5003/9668-5004.

CELTA LIFE 1.0 2008- 4p, vhc, flexpower, gasolina/álcool/branco. R$ 21,500,00. Soleil Veículos. F.8865-0673/8843-6007/8727-2718.

CELTA LIFE FLEX - 1.0, 4p, completo + som + pneus nvos. R$ 24.900. Soleil Veículos. F.8865-0673/8843-6007/8727-2718.

CORSA HATCH 2005 - comp, único dono, R$ 21.900,00. 3207-1642/8897-7812.

CORSA SEDAN 1.0 2008- Classic Spirit, gasol/álcool/branco, c/ar/dh/ve/te. R$ 23,900,00. Soleil Veículos. F.8865-0673/8843-6007/8727-2718.

CORSA SUPER, 96 - completo, 04 portas, prata, roda liga leve, som , te, alrme. A VISTA R$ 8.300. Tel.9668-5003/9668-5004.

D 10 ANO 84- carroceria de madeira nova, tda revisada, pneus novos. A vista R$ 10.300. Tel.9668-5003/9668-5004.

3.1 GM

D 20 ANO 90- Cab dupla, completa, 4p, banco de couro, tda REVISADA. A vista R$ 22.400. Tel.9668-5003/9668-5004.

PRISMA MAXX 1.4 2007- gasol/álcool/branco, c/ar/dh/ve/al/te/desemb traseiro. R$ 24 mil. Soleil Veículos. F.8865-0673/8843-6007/8727-2718.

S 10, 00, 2.8 -4x4, banco de couro, top de linha, prata. A VISTA R$ 26.600. Tel.9668-5003/9668-5004.

Honda

CIVIC, 07 - completa, banco de couro, air bag duplo, top de linha. a VISTA R$ 39.900. Tel.9668-5003/9668-5004.

HONDA CIVIC 2000 - comp, mec, 17.900,00. F.3207-1642/8897-7812.

HONDA FIT 2008 - Flex. R$ 35 mil. 3207-1642/9110-0474

Hyndai

HYUNDAI I 30 ANO 2010- 2.0, teto solar, 2 air bags, cor prata, DVD + GPS. A VISTA R$ 53.400. Tel.9668-5003/9668-5004.

Mercedes-Benz

SPRINTER, 05 - 16 lugares, todo revisado, pneus novos, pronto para trabalhar. A VISTA R$ 50 mil. Tel.9668-5003/9668-5004.

Mitsubishi

L 200 TRITON 08 -compl, banco de couro, Air Bag Duplo, top de linha. A vista R$ 62.400. Tel.9668-5003/9668-5004.

PAJERO DAKAR 2010- 3.2cr, 4x4, top..R$ 140 mil. Soleil Veículos. F.8865-0673/8843-6007/8727-2718.

PAJERO SPORT 2003 - Aut, extra R$ 49 mil. 3207-1642/8897-7812.

3.1 Mitsubishi

PAJERO TR4 2006 - aut, R$ 39 mil. 3207-1642/8897-7812.

Renault

LOGAN 2008 - completo R$ 26.900,00. Robson 9411-7709.

LOGAN EXPRESSION 1.6- 8v 08/08,c/ac/dh/ve/te, alarme, ùnico dono. 38000 km. Garantia até 03/11 revisões feitas na concessionária. 8805.9223/9666.2240

Volkswagen

FOX 2006 - c/ ar, dh, tv, al, R$ 24.500,00. Robson 9411-7709.

GOL 1000- 16v, 4p, c/ar/dh, único dono. R$ 12 mil.Soleil Veículos. F.8865-0673/8843-6007/8727-2718.

GOL 2009 - c/ar, ve, tv. R$ 25.500,00. Robson. 9411-7709.

GOLF 2004 - 1.6 comp, impecável R$ 28 mil. 3207-1642/9110-0474

GOL G5 2010 - comp (-dh) km baixa, 31.500, 3207-1642/9110-0474

GOL G5 2011 - Compl. Rodrigo. F:8708-3797/9648-9669.

GOL GERAÇÃO IV 2010- 4P, total 1.0 flex, gasol/alcool, preta, ar/ve/te. R$ 28.500.Soleil Veículos. F.8865-0673/8843-6007/8727-2718.

GOL POWER 2002 - comp, R$ 15.500,00. F.3207-1642/9612-4040.

TUCSON GLS 2.0 2009 - 4x2, aut, gasol, prata, c/dh/ve/cd/rll/al/ca/rel/te/bc/desemb.traseiro, faróis de neblina, air bag duplo, som/pa/ar cond.digital/limpador traseiro, pintura metálica, banco traseiro bi.partido, computador de bordo, regulagem de altura volante, 30000 km. R$ 62 mil. Soleil Veículos. F.8865-0673/8843-6007/8727-2718.

3.1 Volkswagen

VARIANT, 79- F:9136-3641

VENDO GOL 90 - Motor 1.8 AP, gasolina. O mais novo de Natal, traga o mec. p/examinar. R$ 5.300,00. F.: 9961.4101.

VENDO GOL 90 - Motor 1.8 AP, gasolina. O mais novo de Natal, traga o mec. p/examinar. R$ 5.300,00. F.: 9961.4101.

3.2 Caminhões e Ônibus

Fabricantes

Mercedes-Benz

MB 1313, 87 - carroceria de madeira nova, todo revisado, pneus novos, pronto para trabalhar. A VISTA R$ 42.400. Tel.9668-5003/9668-5004.

MB 709 ANO 90 - baú de alumínio novo, todo revisado. A vista R$ 30.800. Tel.9668-5003/9668-5004.

Toyota

COROLLA XEI 2010- 1.8. flex, gasol/alcool, preta, 28500km, DH/VE/CD/RLL/AL/REL/ABS/TE, desemb traseir, faróis de neblina, air bag duplo, SOM, ar cond digital, computador de bordo. R$ 60.000,00. Soleil Veículos. F.8865-0673/8843-6007/8727-2718.

COROLLA XL1/08- C/14000km, automático, completo, R$ 48 mil. Tr. 9991.1506.

HILLUX SRV 2008- 4 wd turbo, automát, diesel, prea, 60 mil km, DH/VE/CD/RLL/AL/CA/REL/ ABS/TE, 4x4, bc, desemb traseiro, faróis de neblina, air bag duplo, SOM, PA, AR cond digital, limpador traseiro, banco traseiro bipartido, controle de bordo, regulagem de altura volante, sensor de estacionamento. R$ 125 mil. Soleil Veículos. F.8865-0673/8843-6007/8727-2718.

3.1 Toyota

HILUX SRV, 03, -completa, toda revisada, top de linha. A VISTA R$ 37.400. Tel.9668-5003-9668-5004.

HILUX SW4, 02, -completa, turbo diesel, banco de couro, top de linha. A VISTA R$ 39.900. Tel.9668-5003/9668-5004.

HILUX SW4 99 - diesel. R$ 44.900,00. 3207-1642/8897-7812.

3.5 Peças e Serviços

Aluguel

M.L LOCADORA- Alugue carro c/KM Livre.3211-2422/8813-1344

4 TRABALHO E FORMAÇÃO PROFISSIONAL

4.1 Oferta de Trabalho

VAGAS NA MADJÓIA- Oportunidade para quem quer trabalhar, F:3221-6242/3221-5555. R.: Coronel Cascudo, 332,Cidade Alta. Site: www.madjoia.com.br

EMPRESA DE TELECOMUNICAÇÕES- (A Serviço da OI) precisa de VENDEDOR EXTERNO para porta a porta c/2º grau completo. Comparecer na Av. Cel. Estevam, 1139 - Sala 309 - Ed. CECON - Alecrim, das 14h às 17h.

4.2 Procura por Trabalho

OFEREÇO-ME - Para trabalhar como Téc. de Enfermagem, acompanhantes de pacientes e idosos em Hospital e residencia. F:8893-6149.

PIRÂMIDE NATAL RESORT & CONVENTION contrata:

Promotores de marketing
Consultores de turismo

Perfil desejado:
- Boa fluência verbal;
- Comunicação e pro-atividade;
- Alguma experiência em abordagem ativa, direcionada ao turista;
- Disponibilidade de horário.

Benefícios e salário:
- Registro em carteira.
- Salário fixo + comissões.
- Vale refeição e transporte.
- Possibilidade de carreira e outros benefícios de uma grande empresa.

INTERESSADOS: comparecer dia 30/11/2010 das 9h às 17h, ao endereço: Av. Sen. Dinarte Mariz, 1717. Via Costeira. Natal. TRAZER CURRÍCULO COM FOTO. Procurar Sr. Benedito Ribeiro, na Sala Ponta Verde. Informações: 4009.9400

Está começando em Natal o
Feirão de Carro Particular.
Uma grande oportunidade de comprar e vender seu carro direto com o proprietário.
Teremos posto de vistoria do DETRAN no Local
FEIRÃO DE CARRO PARTICULAR
11/12 de 8:00 as 18:00h, no estacionamento do Shopping Estação Na Zona Norte
Ligue e garanta sua venda: 3222.9322 | 8704-2960

4.2 Procura por Trabalho

4.2 Procura por Trabalho

OFEREÇO-ME- Para Trabalhar como DIARISTA ou EMPREGADA DOMÉSTICA. F:8120-6473/8118-6411 9190-3501

5 CASA & SERVIÇOS

5.1 Construções e reformas

Construções

GESSO, PINTURAS - eletricas, pequenos reparos, reformas em geral.F:3662-0344/8711-0156

MESTRE DE OBRA-Construímos e fazemos reformas em geral.Ótima referência.9194-0215(Manoel)

DEPÓSITO FONTOURA - Tijolos 8 furos,tijolo brancos, Telhas,areia, barro, brita,adubo orgânico,etc...Esquadrias, Material Elétrico e Hidráulico. R. Perimetral Sul, 389, lateral cidade da Esperança-Natal-RN. F:3205-1582

Cursos e Escolas

ELABORAÇÃO DE MONOGRAFIAS - de Pós Graduação, c/ ABNT, Projetos Acadêmicos. c/ vasta experiência. prof. Nério. F: 9614-2218/9108-0616

CURSO DE NAVEGAÇÃO-habilite-se. Arrais/Mestre/capitão.Cap. Raul Rodrigues Neto.9625-3145.

5.2 Educação e Ensino

Aulas Particulares

AULA PARTICULAR-Química, Física e Matematica. F:8717-5523

5.2 Aulas Particulares

AULAS DE MATEMÁTICA - Tel.:9943-5223.

AULA DE ESPANHOL - Em sua casa. Eliane Morais 3231.1894/ 9664.1619.

AULAS DE YOGA - Em domicílio. Nilson 9902.6145/3231-1894.

5.5 Saúde

Outras Especialidades

EXTRATO DE PRÓPOLIS VERDE-poderoso antibiótico natural (www.apisbrasil.com.br) revenda exclusiva p/ o RN - Dgodoy comercial.(84)3643-1427/ 9128-6968

SABOR & SAÚDE-Estamos com promoção na consulta das refeições e no Kit emagrecedor. F:3201-1506

Plano de Saúde

PLANOS MEDMAIS-Amil,Unimed.8805-4229/3086-1978

5.6 Serviços Para o Lar

Lavanderia

LEUDA LAVANDERIA - Peças a partir R$ 0,90. F:3208-2354

Serviços de Mensagens

K&V MENSAGENS-Cestas Diversas, Flores e Mensagens ao Vivo. 3214-2389/3661-7001/ 8729-7001

Especializados

MARIDO DE ALUGUEL-Serviços elétricos/hidráulicos, desentupimentos, lavagem caixa dágua, Consertos domésticos em geral. Tel.:8847-2294

5.7 Serviços Profissionais

XAVIER SINTEKO-aplicação e lixamento sinteko em piso de madeira,lavagem,remoção,aplicação de ceras.3606-0007/9969-0744

INSTALAÇÃO E MANUTENÇÃO - DE AR CONDICIONADO SPLIT. 9635-5810/8719-6845

5.7 Serviços Profissionais

Advocacia

ADVOCACIA PENAL-direito consumidor e empresas.Dr.Geraldo J.C.JR OAB/RN 8743. F:9136-7664/8133-3434

5.8 Som e Imagem

Som

ALUGO-som e datashow p/eventos.9628-5231

Mudança

ADECILDO- Fretes e Mudanças. F: 9122-8904/9133-3032

5.7 Serviços Profissionais

Limpeza

LAVAMOS-Sofás, tapetes e carpetes. F:3207-4790

6 NEGÓCIOS E OPORTUNIDADES

6.2 Comunicados, Recados e Editais

Místicos

CONSULTA ESPIRITUAL-Joana Darc. Falo tudo em uma só consulta. Trago seu amor de volta,Trabalho p/todos fins. Result. garantido.3661-8311/8873-3093/ 3672-4521

Excursões

TAM/GOL- promocional.Helder.9990-4474/8857-1505

6.6 Turismo

EXCURSÃO AÉREA - Para Aparecida,Campos do Jordão,Canção Nova,S.Paulo Capital,Osana Brasil c/ Pdre. Fábio de Melo 01 à 06/12/10.3221-3777/8813-1484

Festas

CHURRASCO COMPLETO-Espetinhos! Tr.9645-2180

PROMOÇÃO FIM DE ANO- KIT FESTA a partir R$ 50,00. F:3213-1098

6.5 Telecomunicações

6.5 Telecomunicações

Aparelhos

EMBRATEL LIVRE- Fale a vontade.Ilimitado p/fixo e DDD de todo Brasil por R$ 39,90 por mês. 9982.2656/3086.2161

6.4 Oportunidade

6.4 Oportunidade

Negócios

CRIAÇÃO DE ARTES - criação de artes, balanços patrimoniais, diagramação de projetos para jornais e revista. Falar com Marcelo 9131 - 7166

LG REDES E TELAS - de proteção e películas p/ Apartamentos, residências, piscinas, quadra e campo.F:3205-0479/8816-7367

6.6 Turismo

6.6 Turismo

Abadas

COMPRO/VENDO - Abadás do NANA e COCO. Tr. c/Chico:9941-1695.

6.8 Sexy Shop

Acompanhantes

WWW.REALGATAS.COM.BR-

AS MAIS LINDAS DO BRASIL
www.coelhinhasdobrasil.com.br

DEPÓSITO FONTOURA

TIJOLOS OITO FUROS, TIJOLOS BRANCOS, TELHAS, AREIA, BARRO, BRITA, ADUBOS ORGÂNICOS, ETC...Esquadrias, Material Elétrico e Hidráulico.

R. Perimetral Sul, 389, Lateral Cidade da Esperança - Natal/RN.
F: 3205-1582



PREFEITURA MUNICIPAL DE SÃO PAULO DO POTENGI
COMISSÃO PERMANENTE DE LICITAÇÃO
AVISO DE LICITAÇÃO
MODALIDADE **PREGÃO PRESENCIAL N.º 018/2010**

A Prefeitura Municipal de São Paulo do Potengi/RN, através de seu Pregoeiro Oficial, torna público que realizará, no dia **08.12.2010**, às **9:00** horas, a licitação acima epigrafada - OBJETO **Aquisição de 02 dois veículos novos para atender as necessidades de locomoção da equipe técnica do NASF (núcleo de apoio a saúde da família) secretaria municipal de Saúde.** – O Edital e Esclarecimentos no horário das 08:00 às 12:00 horas, na sala da Comissão, localizada Prefeitura Municipal da São Paulo do Potengi, Rua Bento Urbano 04 – Centro – SÃO PAULO DO POTENGI/RN pelo fone (0xx84) 3251-4919 ou por email cplspp@ig.com.br, no horário acima referido.

São Paulo do Potengi/RN, 25 de novembro de 2010
Eder Guilherme Dantas Lopes
Pregoeiro Oficial.

PREFEITURA MUNICIPAL DE SÃO PAULO DO POTENGI
COMISSÃO PERMANENTE DE LICITAÇÃO
AVISO DE LICITAÇÃO
MODALIDADE **PREGÃO PRESENCIAL N.º 019/2010**
TIPO **Técnica e Preço**

A Prefeitura Municipal de São Paulo do Potengi/RN, através de seu Pregoeiro Oficial, torna público que realizará, no dia **09.12.2010**, às **9:00** horas, a licitação acima epigrafada - OBJETO **Contratação de empresa de Serviço de Telefonia Móvel para atender a comunicação das secretarias municipais.** – O Edital e Esclarecimentos no horário das 08:00 às 12:00 horas, na sala da Comissão, localizada Prefeitura Municipal da São Paulo do Potengi, Rua Bento Urbano 04 – Centro – SÃO PAULO DO POTENGI/RN pelo fone (0xx84) 3251-4919 ou por email cplspp@ig.com.br, no horário acima referido

São Paulo do Potengi/RN, 25 de novembro de 2010
Eder Guilherme Dantas Lopes
Pregoeiro Oficial.



EFE/Andrés Cristaldo

Definidos os grupos da Libertadores 2011



Presidente da Conmebol, Nicolas Leoz, comandou o sorteio

Campeão brasileiro caiu na chave da morte ao lado do Nacional-URU e América-MEX

Foi realizado, ontem, em Assunção, o sorteio dos grupos da Taça Libertadores da América de 2011. Antes, houve algumas homenagens, incluindo os 33 mineiros soterrados no Chile e o ex-atacante Salvador Cabañas, que levou um tiro na cabeça quando jogava pelo América do México.

Já no sorteio, Argentinos Juniors da Argentina, Internacional, Santos, Atlético Junior da Colômiba, Equador 1 (campeão equatoriano), Peru 1 (campeão peruano) e o Deportivo Táchira da Venezuela foram definidos como cabeças de chave e Argentina 2 foi sorteado na hora.

Como os resultados finais dos campeonatos nacionais ainda não são definitivos, muitas posições no sorteio ainda são definidas com o nome do país e um número. No caso do Brasil, a ordem é a seguinte: Brasil 1 (Internacional), Brasil 2 (Santos), Brasil 3 (campeão brasileiro), Brasil 4 (vice-campeão brasileiro), Brasil 5 (3º lugar do brasileiro) e Brasil 6 (Goiás ou G4).

E o campeão brasileiro vai estar no principal candidato a "grupo da morte". O grupo 3 vai contar, além com o campeão do Brasileirão, com Argentinos Juniors (último campeão argentino), América do México e Nacional do Uruguai. Santos e Internacional pegaram grupos relativamente tranquilos. Caso Independiente da Argentina ou LDU do Equador derrotem o Goiás na final da Sul-Americana, o Campeonato Brasileiro volta a classificar quatro times para a Libertadores, e o país do clube campeão perde uma vaga.

COMO FICARAM AS CHAVES:

Grupo 1	Grupo 2	Grupo 3	Grupo 4	Grupo 5	Grupo 6	Grupo 7	Grupo 8
Peru 1	Atlético Jr.(COL)	Argentinos Jrs (ARG)	Deportivo Táchira (VEN)	**Santos**	**Internacional**	Argentina 2	Equador 1
Paraguai 1	Bolívia 2	Nacional (URU)	Chile 1	Chile 2	Jorge Wilstermann (BOL)	Paraguai 2	Peñarol (URU)
Colômbia 2	Peru 2	**Brasil 3** (campeão brasileiro)	Argentina 3	Caracas (VEN)	Equador 2	**Brasil 4** (vice-brasileiro)	Argentina 4
San Luis (MEX)	Ganhador 6	América (MEX)	Ganhador 4	Ganhador 3	Ganhador 2	Ganhador 1	Ganhador 5

FIFA

PELÉ APOIARÁ CANDIDATURA DE TEIXEIRA

EFE/Julio Muñoz



Rei esqueceu as desavenças do passado

A candidatura do atual presidente da CBF, Ricardo Teixeira, à presidência da Fifa ganhou um importante aliado. Em entrevista publicada pela imprensa paulista ontem, Pelé afirmou que apoiará Teixeira na disputa para a sucessão do suíço Joseph Blatter. Caso consiga se eleger, o principal dirigente da CBF se tornará o segundo brasileiro a presidir a entidade máxima do futebol mundial.

"João Havelange foi um brasileiro importante para o país. Se Ricardo Teixeira realmente se candidatar, claro que vou apoiá-lo", disse Pelé. Apesar de se dizer disposto a apoiá-lo, o 'Rei do Futebol' criticou o presidente da CBF por muito tempo, e os dois chegaram a se enfrentar nos tribunais. Pelé, que em várias ocasiões acusou irregularidades na gestão de Ricardo Teixeira como presidente da CBF, se reconciliou com ele apenas em 2008

LONDRES

FEDERER AVANÇA ÀS SEMIFINAIS

O tenista suíço Roger Federer, número dois do mundo, venceu o sueco Robin Soderling por 7-6(5) e 6-3, ontem, em sua terceira partida nas Finais da ATP, em Londres, e se classificou para as semifinais sem perder um set sequer. Federer já havia vencido o espanhol David Ferrer e o britânico Andy Murray, ambos por 2 a 0, e por isso não precisava ganhar a partida, mas apenas um set, o que aconteceu com 50min de confronto.

Com uma quebra de serviço para cada um, a primeira parcial foi decidida no tie-break, em que Federer se impôs e levou a melhor. No segundo set, Soderling até começou melhor, mas sofreu uma quebra, o que foi suficiente para o vice-líder do ranking mundial vencer por 6-3, em 1h28min de jogo. Com o suíço classificado e o sueco eliminado, a segunda vaga do grupo B será decidida na segunda partida do dia, entre Murray e Ferrer.



FÁBIO PACHECO
fabiopacheco.rn@dabr.com.br

driblecurto

Plantel é tudo

2010 está se encaminhando para ser o melhor ano da história do ABC. Na última quarta-feira, mesmo sem cinco titulares, Leandro campos mostrou que tem um grande plantel, aliás, o melhor já visto por aqui. Qual é o time no Nordeste que tem três artilheiros. Quando João Paulo não corresponde, Leandrão empurra pra dentro, e quando ele não está em campo, tem Éderson, o grande nome da classificação inédita para a final do Nordestão. E no meio-de-campo, são tantas as opções que nunca mais se falou em Juninho Petrolina e Fabiano Gadelha. Sempre que o setor ia mal, eram esses os dois nomes mais lembrados como reforços.

Mas agora não, está sobrando jogador de qualidade e o melhor, volantes com muita categoria, que saem para o jogo e infernizam vida de qualquer defesa adversária. Às vezes, basta Basílio ficar plantado frente à defesa. Pio e Ricardo Oliveira avançam como se fossem meias e pronto, o adversário fica encurralado, sem saída de bola. Quem não se lembra do massacre contra o Águia. Foi a mesma coisa contra o Treze, que não viu a cor da bola e escapou de levar uma goleada histórica. Agora, vem aí o Vitória, o grande teste da temporada. Um time de Primeira Divisão e que mesmo em crise, deverá vir com força máxima para tentar salvar o ano.

Pega Felipão!

A cronica esportiva brasileira comemorou a eliminação do Palmeiras na Sul-Americana. Tirando alguns puxa-sacos do Sul do país, a verdade é que a maioria da imprensa secou Felipe Scolari. No futebol, não há mais espaço para técnico debochado, irônico e prepotente, que menospreza e trata os repórteres como um bando de idiotas. Aos poucos, eles estão caindo de seus pedestais. Muricy já levou uma lição em 2009, Luxemburgo está levando a dele e Felipão começou a levar as primeiras aulas da vida.

Má fase

João Paulo completou três meses de jejum. No jogo contra o Treze ele voltou a errar nas finalizações, chegando a perder duas oportunidades seguidas de gol. Não se sabe ao certo o que está acontecendo com o artilheiro da temporada, se peca pelo excesso de ansiedade ou se é a tal da má fase que chegou.

Arbitragem preocupa

Não entendi a escolha de um árbitro paulista para apitar o jogo entre América e Brasiliense. O resultado interessa diretamente ao Guaratiguetá e Paulo César Oliveira pode cometer um deslize, daqueles que ele costuma ter no Brasileirão, vendo pênaltis que não existem.

Vélber ou Neto

Vencer o Jacaré não será tarefa fácil. Será fundamental o apoio da torcida americana, mas será mais importante ainda se Dado Cavalcanti não escalar Vélber. O meia não atravesa boa fase e seria muito melhor se ele optasse em sair jogando com Neto.



Eduardo Maia/DN/D.A Press

Timemania

De acordo com o maior pesquisador do Rio Grande do Norte, Marcos Trindade, nos 161 concursos já realizados pela Timemania, o América de Natal já foi sorteado três vezes. Em média, o alvirrubro é sorteado a cada 53 concursos. Apenas 12 clubes ainda não foram sorteados. São eles: ABC, Botafogo-PB, Criciúma, Desportiva-ES, Guarani-SP, Joinville, Olaria, Ponte Preta, Santa Cruz-PE, Vila Nova-MG, Atlético-PR e Avaí.

Estadual

A primeira rodada do Campeonato Estadual será no dia 30 de janeiro de 2011 com os seguintes jogos: ABC x Potiguar-M, Baraúnas x América, Corintians x Santa Cruz, Pauferrense x campeão 2ª Divisão, ASSU x Alecrim.

Compartilhar reconhecimento

Projeto que oferece aula de vôlei para mais de 200 crianças de Natal presta homenagem aos alunos

Luan Xavier
luanxavier.rn@dabr.com.br

Uma iniciativa que deu certo. O projeto Vôlei em Rede, vinculado ao Instituto Compartilhar, comemora seu quinto ano em Natal e já atende mais de 200 crianças de escolas da rede pública de ensino. Para marcar o fim do ciclo de atividades do projeto no ano de 2010, os alunos participarão de um evento comemorativo onde serão homenageados.

Receberão congratulações dos organizadores do projeto os alunos que mais e destacaram nas disciplinas escolares e em cada turma do próprio projeto, sendo analisados critérios como assiduidade, empenho, disciplina nas atividades e bons resultados nos Jogos Escolares do Rio Grande do Norte.

O evento tem início marcado para às 17h, desta sexta-feira, no Volley Club de Natal. Na ocasião também será feito um agradecimento especial para os parceiros do projeto neste ano, como a UnP, que propiciou em 2010 todo o suporte para atendimento de saúde nas áreas de nutrição, enfermagem, odontologia, psicologia e assistência social. Além da universidade, o projeto Vôlei em Rede conta ainda com o apoio de parceiros como a Prefeitura Municipal de Natal, Natal Volley Club e Colégio CEI.

Ascom/Divulgação/D.A Press



Projeto Vôlei em Rede é vinculado ao Instituto Compartilhar, do técnico Bernardinho

CEEMS

Evento premia os melhores atletas e técnicos do ano

Acontece hoje a premiação dos melhores atletas e técnicos do 20º Campeonato de Escolas Estaduais e Municipais (Ceems). O evento ocorre a partir das 9h, no auditório do CT Gás Sesi/Senai, localizado na avenida Capitão-mor Gouveia, próximo a Ceasa/RN, em Lagoa Nova.

A Coordenadoria de Desporto fará a entrega de 124 troféus ouro aos melhores técnicos e atletas, e as equipes campeãs de cada modalidade esportiva.

A competição realizada no período de 20 a 30 de agosto, reuniu mais de três mil atletas de 80 escolas estaduais e municipais de ensino. Foram disputadas as modalidades de basquetebol, capoeira, futebol, futebol de areia, futsal, handebol, judô, karatê, natação, surf, taekwond, voleibol de duplas, voleibol in door e xadrez. Segundo a coordenadora de Desporto/Seec, Ana Dalva Barreto "Lulu", a competição objetiva fomentar a prática do esporte escolar com fins educativos e desenvolver o intercâmbio sócio-cultural e o desporto nas instituições de ensino. Os Ceems são uma promoção do Governo do Estado através da Coordenadoria de Desporto da Secretaria Estadual de Educação.

EDITOR >> Fábio Pacheco (fabiopacheco.rn@dabr.com.br) esportes.rn@dabr.com.br

Eduardo Maia/DN/D.A.Press



Presidente do América esteve na sede do Diário de Natal, onde participou de chat com os torcedores

R$ 300 mil para não cair

Clóvis Emídio confirmou o valor da premiação que será pago aos jogadores na última rodada

BRASILEIRO 2010 - SÉRIE B

Luan Xavier
luanxavier.rn@dabr.com.br

Na tarde de ontem o presidente Clóvis Emídio participou de um chat (bate-papo) no Dn Online e respondeu perguntas enviadas pelos torcedores. O dirigente falou sobre a renovação de Dado Cavalcanti, construção do novo estádio e sobre os preparativos para o jogo de amanhã contra o Brasiliense. Logo depois, ainda na sede do Diário de Natal, conversou com nossa reportagem a respeito da renovação de alguns jogadores e aprovação do novo estatuto do clube, que deve ser apresentado agora em dezembro. "Até a hora do jogo nós já vamos ter pago R$ 100 mil", disse Clóvis Emídio a respeito do pagamento da gratificação prometida aos atletas caso consigam deixar o América na Série B do Campeonato Brasileiro. O valor total da premiação é de R$ 300 mil, sendo os outros R$ 200 pagos posteriormente.

Sobre o treinador americano, Clóvis garantiu: "Dado é o técnico do América em 2011". O presidente disse que apenas se acontecer "algo muito fora do esperado", o acerto entre clube e técnico será desfeito. "O América quer a permanência e o treinador já externou desejo em ficar", disse. Dentre os atletas, Cafu, Adalberto e Eliélton já estão garantidos para a próxima temporada e, além destes, ficarão aqueles que merecerem estar no clube, como disse o presidente americano.

"Merecer, não só na parte técnica, mas na vida de atleta, em sua plenitude", salientou o dirigente. Para ele, tão importante quanto o rendimento nos gramados é o trabalho demonstrado no dia-a-dia dos treinamentos, principalmente na preservação da condição física e social de atleta.

Dado Cavalcanti é confirmado para 2011

Questionado no bate-papo online sobre a abertura de voto e voz para os torcedores americanos, Clóvis disse que a participação já foi aberta, citando, inclusive a última reunião do Conselho Deliberativo, onde a massa americana teve entrada livre para acompanhar as discussões, faltando agora o direito de voto à torcida alvirrubra. Segundo ele, o novo estatuto que será apresentado em dezembro para votação, deve contemplar a participação eletiva dos torcedores. "Certamente há um pleito nesse sentido", disse. Por fim, Clóvis pediu apoio a torcida do América e disse ser fundamental ter esperança nesse último momento. "Eu peço que a torcida compareça investida de espírito de paz e que confiem nesse grupo que, pelo menos para mim, como presidente, já mostrou que tem totais condições de vencer qualquer jogo decisivo neste campeonato", disse.

Treino fechado

Ontem o técnico Dado Cavalcanti realizou apenas um treinamento tático no Machadão, sob o olhar de muitos torcedores ansiosos para a decisão de amanhã. Até o início da tarde de ontem cerca de 13 mil ingressos haviam sido vendidos e a movimentação nos postos de venda era intensa. Hoje o América realizará um treinamento coletivo no CT Abílio de Medeiros. Torcedores e profissionais da imprensa não poderão acompanhar o trabalho. Apenas após as 9h30 alguns jogadores poderão conceder entrevista.

ARENA DAS DUNAS

EMPRESAS NÃO EXPLICAM DESISTÊNCIA

COPA Brasil 2014

Um dia depois de desistirem do processo licitatório da PPP para a construção da Arena das Dunas, as empresas continuam em silêncio. Procuradas pela reportagem do Diário de Natal, Oderbrecht, Queiroz Galvão, OAS Construtora, Galvão Engenharia e Construcap não explicaram os motivos que levaram à perda de interesse na construção do novo estádio.

Ainda na quarta-feira (24), a Oderbrecht informou, através de sua assessoria de imprensa, que não está comentando sobre o assunto. A Queiroz Galvão disse por email que "após análise e estudos do edital, [...] no momento não tem interesse em participar da licitação", mas não entrou em detalhes. Construcap, Galvão Engenharia e OAS não quiseram se pronunciar ou não enviaram resposta até o fechamento desta edição. Vale salientar que cada empresa pagou R$ 4 milhões como garantia para entrar na licitação da Arena das Dunas, totalizando R$ 20 milhões para os cofres estaduais.

Ana Amaral/DN/D.A Press



Micarla vai tratar do assunto hoje em reunião com Iberê e Rosalba

O Comitê Organizador Local também foi procurado e não revelou quais medidas serão tomadas a partir de agora para garantir a permanência da capital potiguar como sede da Copa do Mundo de 2014. Através da assessoria, o COL informou apenas que "está acompanhando atentamente a situação de Natal, mas não vai se pronunciar no momento". Hoje, às 10h, haverá uma reunião contando com as presenças da prefeita de Natal, Micarla de Sousa, o governador do Estado, Iberê de Souza e a governadora eleita Rosalba Ciarlini na sede da governadoria para tratar do assunto. O objetivo da reunião é planejar medidas que serão adotadas para assegurar a permanência da cidade do Natal como sede da Copa do Mundo.

ABC

RICARDO OLIVEIRA ESTÁ NA FINAL

Nordestão 2010

O Departamento de Futebol do ABC confirmou que o volante Ricardo Oliveira tem condições de participar da grande final do Campeonato do Nordeste. De acordo com o regulamento da competição, em seu artigo 44, os cartões foram zerados ao final da primeira fase do campeonato, o que indica que o cartão que o capitão alvinegro levou na semifinal contra o Treze/PB foi apenas o primeiro do jogador. Assim, Ricardo Oliveira está liberado para atuar na decisão da competição, contra o Vitória/BA, no dia 1º de dezembro, às 21h45 (horário de Natal), no estádio Frasqueirão.

O ABC terá pela frente uma difícil decisão contra o Vitória da Bahia e terá que, literalmente, matar um leão se quiser garantir a Tríplice Coroa. O técnico alvinegro disse que é preciso cautela para encarar o time baiano. "Nós vamos enfrentar uma equipe da Série A do Brasileiro. Não sei qual vai ser a decisão que será tomada pela diretoria do Vitória quanto a vir com a sua equipe principal para a final, já que está lutando contra o rebaixamento, mas sei que será um grande desafio", comentou.

Fábio Cortez/DN/D.A Press

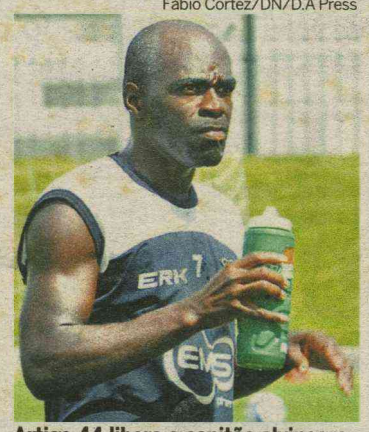

Artigo 44 libera o capitão alvinegro para decisão contra o Vitória-BA

Mesmo com a possibilidade de enfrentar um time reserva, o treinador do ABC disse que o adversário independe, o que vale é o elenco estar preparado para qualquer batalha. "Vai ser um jogo difícil, truncado e o ABC precisa estar bem preparado para trazer esse título para essa torcida que tanto merece", afirmou.

DIÁRIO de NATAL

SÁBADO Natal, 27 de novembro de 2010 www.diariodenatal.com.br R$ 1,00

FUNDADOR DOS DIÁRIOS ASSOCIADOS: ASSIS CHATEAUBRIAND



Frankie Marcone/DN/D.A Press

ESQUENTA

Lutando contra o rebaixamento, América faz jogo de vida ou morte contra o Brasiliense hoje à tarde, às 16h, no estádio Machadão, pela última rodada do Campeonato Brasileiro da Série B. Para escapar da degola, o alvirrubro precisa vencer e torcer pela combinação de resultados dos jogos de Vila Nova e Guaratinguetá. PÁGINA 32

NOVAS ARMAS

A Polícia Militar recebeu ontem 300 armas - entre escopetas e carabinas -, além de 214 motocicletas para reforçar o patrulhamento na região metropolitana de Natal. PÁGINA 13



Paulo de Sousa/DN/D.A Press/D.A Press

OPERAÇÃO HÍGIA

EMPRESÁRIA JANE ALVES DIZ QUE PAGOU PROPINA A LAURO MAIA

PÁGINA 3

WALFREDO EM CRISE

DIRETORA DIZ QUE UNIDADE DE SAÚDE VIVE PIOR SITUAÇÃO EM 30 ANOS

PÁGINA 10

EXÉRCITO NAS RUAS

Cerca de 800 homens enviados pelas Forças Armadas controlam os acessos às comunidades da Vila Cruzeiro e do Complexo do Alemão, no Rio de Janeiro. PÁGINA 16



Fernando Bizerra JR /EFE

VESTIBULAR

PROVAS DA UFRN COMEÇAM AMANHÃ

DN traz dicas de alimentação para feras na véspera do exame e mostra os cuidados que os candidatos devem ter para evitar aborrecimentos. PÁGINA 9

COMPRAS

QUANDO É MELHOR "ADIAR" O NATAL

O consumidor que não tiver urgência nas aquisições pode deixar os sonhos de consumo para janeiro e aproveitar as liquidações de início de ano. PÁGINA 6

CRIME

JOGO DE FUTEBOL TERMINA EM MORTE

Dois homens que jogavam pelada no Passo da Pátria, na Zona Leste, se desentenderam e um deles matou o outro após a partida. PÁGINA 12

ISSN 1415-4560

redação 4009.0150 atendimento ao assinante 4009.0220 classificados 4009.0200 comercial 4009.0173

DIÁRIOS ASSOCIADOS

COPA 2014

Governantes discutem estádio

Erta Souza

Uma comissão composta por um representantes do governo do estado, prefeitura e equipe de transição foi o resultado da reunião entre o governador Iberê Ferreira de Souza, prefeita Micarla de Sousa e a governadora eleita, Rosalba Ciarlini, ontem à tarde na governadoria. A comissão terá a missão de investigar junto às cinco empresas que estavam interressadas na construção do Arena das Dunas o porquê da desistência.

Além disso, o grupo terá ainda a responsabilidade de fazer algumas alterações no projeto que será encaminhado à CBF, no próximo dia 7, às 10h. Neste dia, os representantes governamentais do Estado vão se reunir com o presidente da CBF, Ricardo Teixeira. Apesar das possíveis modificações que podem ser feitas, a prefeita Micarla afirmou que poderão ser executadas apenas mudanças na estrutura econômica. "O estádio será construído do jeito que foi aprovado, essas alterações não vão interferir na estrutura física", disse.

A comissão será composta pelo secretário Extraordinário da Copa, Fernando Fernandes, secretário Municipal de Planejamento, Antônio Luna, e o coordenador da equipe de transição, Obery Rodrigues. Sobre os prazos após as possíveis alterações no projeto, o governador Iberê declarou que o momento é de acabar com as especulações porque os estados de São Paulo e Rio Grande do Sul também estão atrasados.

índice

economia	06
cidades	09
opinião	14
brasil	16
mundo	17
muito	18
social	19
televisão	20
esportes	32

otempohoje

NATAL // Nublado a parcialmente nublado.

RIO GRANDE DO NORTE // Nublado a parcialmente nublado no litoral leste. Claro a parcialmente nublado nas demais áreas.

tábuademarés

	08:26	2,0
	20:43	2,1
LUA cheia	01:58	0,5
	14:11	0,7

Trânsito sofre mudanças com a chegada do Carnatal

Semob irá interditar vias próximas ao evento a partir de quinta-feira

Lamonier Araújo
Lamonieraraujo@diariodenatal.com.br
Especial para o Diário de Natal

Para evitar contratempos no trânsito durante a 20ª edição do Carnatal, a Secretaria Municipal de Mobilidade Urbana (Semob) juntamente com a organização do evento definiram as áreas de interdição próximas ao local, durante a realização da festa entre os dias 2 a 5 dezembro. Essa ação faz parte do projeto Via Livre Eventos, que incentiva o uso do transporte público como forma de diminuir os riscos de acidentes no trânsito.

O Diretor de Fiscalização de Trânsito da Semob, Márcio Sá informou que a interdição ocorrerá no quadrilátero formado pelas vias Capitão Mor Gouveia, São José, Nascimento de Castro, Salgado Filho/BR-101 e perímetro do estádio Machadão. Nos dias 2 e 3 de dezembro (quinta e sexta-feira), a interdição acontece a partir das 15h e nos dias 4 e 5 de dezembro (sábado e domingo), a partir das 14h.

Para os foliões que pretendem utilizar ônibus ou transportes alternativos, para chegar até o corredor da folia, as linhas que trafegam pela Avenida Salgado Filho, não sofreram modificações. Já para os usuários que utilizam a Avenida Prudente de Morais, será realizado um desvio na Avenida Antônio Basílio com a Rua Jaguarari, retornando pela Avenida Capitão Mor Gouveia.

Para quem deseja utilizar o serviço de táxi, Márcio Sá informa que serão criados três pontos de embarque e desembarque, que funcionarão na Avenida Prudente de Morais próximo a Avenida Amintas Barros, na Avenida Romualdo Galvão próximo a Avenida Amintas Barros e a Avenida Prudente de Morais próximo a Avenida Capitão Mor Gouveia.

Já a fiscalização fora do entorno do Carnatal, será realizada pela Polícia Militar e Polícia Rodoviária Federal que utilizará bafômetros para verificar a quantidade em álcool consumida por aqueles que pretenderem deixar a festa dirigindo.

Segundo Iraci Azevedo, coordenadora geral do evento, o trânsito voltará ao normal uma hora e meia após a finalização das atividades. Atualmente mais de 80 pessoas estão envolvidas na finalização da montagem do carnatal e na proteção dos canteiros, porém desde o dia 4 de outubro, mais de 200 profissionais já passaram pelo local. A previsão é que até domingo, a montagem da estrutura esteja encerrada.



Joana Lima/Especial/DN/D.A Press
Montagem da estrutura do Carnatal deve ficar pronta até domingo

SAÚDE PÚBLICA

Planalto ganha ambulatório médico

A prefeitura de Natal inaugurou ontem a segunda unidade do Ambulatório Médico de Especialidades (AME). Localizado no bairro Planalto, Zona Oeste da cidade, o AME oferecerá atendimento médico em cinco especialidades médicas. Diariamente dois clínicos gerais, dois pediatras e uma equipe de dentistas estarão a postos para atender à população, além de ginecologistas e obstetras, que atenderão três dias por semana. Exames laboratoriais básicos e ultrassonografia também estão entre os serviços oferecidos e serão realizados mediante encaminhamento médico na própria unidade.

O AME do Planalto seguirá o mesmo modelo de gestão compartilhada implantado pela Secretaria Municipal de Saúde, em parceria com a Associação A Marca, no AME de Nova Natal. Para ter acesso aos serviços, a população fará um cadastro inicial para receber o cartão do AME. Com o documento em mãos, consultas e exames poderão ser agendados e realizados.

A meta do AME é de 5.500 atendimentos mensais. Uma equipe de 74 técnicos, enfermeiros e médicos irá atender a comunidade. Localizada à rua Comunidade Shalom, 10, o AME seguirá o mesmo horário de atendimento da unidade Nova Natal, de segunda a sábado, das 07 às 19 horas.


Ibama - RN/Divulgação

IBAMA APREENDE LAGOSTAS

Agentes ambientais do Ibama doaram ontem para diversas instituições beneficentes de Natal 439 quilos de lagosta apreendidas na última quinta-feira nas proximidades de Areia Branca. As lagostas haviam sido capturadas por mergulho com o auxílio de compressores, o que é proibido pela legislação ambiental. Boa parte delas apresentava também tamanho inferior ao permitido.

EDITOR >> Fábio Araújo - interino (fabioaraujo.rn@dabr.com.br) politica.rn@dabr.com.br

Empresária diz que deu dinheiro a Lauro

Jane Alves, ainda casada com Anderson Miguel, assume autoria de propinas investigadas na Operação Higia

Jussara Correia
jussaracorreia.rn@dabr.com.br



Ana Amaral/DN/D.A Press

"A A&G ganhava as licitações antes mesmo de elas acontecerem", diz Jane

"É dinheiro que você quer? Então está aí! '. Eu disse isso jogando o dinheiro nos peitos dele, que ficou doidinho". As palavras são da empresária Jane Alves, fazendo referência a uma suposta conversa que diz ter tido com o filho da ex-governadora Wilma de Faria, Lauro Maia, a quem ela garante que entregou propina, pessoalmente, por duas vezes, uma na sede do partido (PSB) e outra no gabinete do deputado Lavoisier Maia, pai de Lauro. Jane é uma das acusadas no processo da Operação Higia, que investiga um suposto esquema de desvio de verba pública e fraudes em licitações nos contratos com a Secretaria Estadual de Saúde.

Jane é casada com Anderson Miguel, responsável pela A & G Locação de Mão de Obra, que no dia anterior envolvera diversas novas pessoas no esquema. O casal está separado, mas não divorciado. Durante quase duas horas, ela foi interrogada, ontem, pelo juiz Mário Jambo, Ministério Público Federal e advogados que defendem os demais acusados no processo. Na ocasião, Jane ainda teria tratado de renovação de contrato e propina com a filha de Wilma, Ana Cristina de Faria.

A empresária declarou, diante do juiz, que todos os pagamentos de propina eram feitos por ela e disse, ainda, que foi oferecido dinheiro a servidores do estado e também de um município. No entanto, a acusada não quis dar detalhes sobre qual prefeitura recebia o repasse. Jane Alves confirmou ao juiz que todas as acusações contra ela são verdadeiras e afirmou que havia combinações de preços entre as empresas que prestavam serviço ao governo. "A A&G ganhava as licitações antes mesmo de elas acontecerem. Embora eu não participasse dos acordos empresariais, tinha consciência de tudo que acontecia", disse.

Segundo Jane, Lauro Maia ficaria com todo o dinheiro. A empresária disse, no interrogatório, que teria entregue "propina" ao jornalista Diógenes Dantas, na sede do portal No Minuto. Quando questionada pelo juiz sobre o papel do ex-secretário adjunto de Esporte e Lazer, João Henrique Lins Bahia, no suposto esquema, a acusada disse que ele apenas levava o dinheiro para o filho da ex-governadora. "O dinheiro não era para João. Na verdade, as pessoas que recebiam a propina mudavam toda hora. João Henrique já veio participar no final, quando estava perto de ser preso. Fui várias vezes no apartamento e cheguei a ficar amiga da mulher dele", disse Jane.

"Jane quer se vingar"

O ex-secretário João Henrique Lins Bahia informou ao Diário de Natal que nunca foi casado e que há sete anos morava sozinho. "Isso prova que ela não me entregou dinheiro algum. Agora Jane quer se vingar das pessoas que não conseguiu comprar. Ela tentou me comprar várias vezes", disse João Henrique. Durante seu interrogatório, Jane Alves também citou a ex-governadora e disse que nunca sentou com ela para tratar de renovação de contrato. "Com Ana Cristina (filha de Wilma) eu tratei de renovação e de propina. Na época da campanha para governador, a gente fez um acordo. A gente a ajudaria e em troca, o governo mantinha o contrato com a gente", disse Jane.

Quando questionada pelo juiz se a ex-governadora sabia do suposto esquema, a empresária disse que acredita que sim. "Eu tenho um filho adulto e sei tudo o que ele faz. Mas educação não ficou para todos", disse. Na próxima segunda-feira, a partir das 9h estarão sendo interrogados Maria Eleonora Castim, Lauro Maia, Francisco Alves e João Henrique Lins Bahia.

Gravação cita "filho da mulher"

Além de Jane Alves, o juiz Mario Jambo ouviu esclarecimentos de mais três réus, na manhã de ontem. O segundo a ser interrogado foi Luciano Souza, gerente operacional da empresa Líder, acusado dos crimes de formação de quadrilha e corrupção ativa. Na ocasião, ele negou conhecer o filho da ex-governadora Wilma de Faria e disse desconhecer o conteúdo dos áudios das interceptações telefônicas com conversas entre ele e João Henrique Lins Bahia.

Nas gravações, Luciano aparece fazendo cobranças, de forma "impositiva", como colocou o juiz Mario Jambo. "Se o senhor diz que não tinha autonomia dentro da empresa, por que fala de forma impositiva? E por que o sr. João Henrique acata sua imposição?", questionou o magistrado. No entanto, o réu disse desconhecer o assunto e falou que aquela era a sua maneira de falar.

Em umas das gravações apresentadas durante o interrogatório, João Henrique aparece dizendo a Luciano: "O filho da mulher garantiu que vocês vão ficar", declarações que, hipoteticamente, estariam ligadas à renovação do contrato com a empresa Líder. Em outro áudio, Luciano diz "Tenho informação de pessoas que estão no esquema com vocês". No entanto, quando questionado pela procuradora do MPF, Clarisier Azevedo, sobre que esquema seria esse, Luciano disse que não sabia e que tinha se expressado mal.

O ex-funcionário da Sesap, Francinildo Castro, foi o terceiro a ser interrogado pela Justiça Federal. Na ocasião, o réu estava muito nervoso e chegou a chorar, afirmando que perdeu o pai no último sábado. Em seu interrogatório, Francinildo disse que tem uma amizade muito forte com Jane Alves, que a acompanhava em todos os lugares, mas disse que nunca a viu entregar dinheiro a ninguém.

Vagner e Wober Jr. negam as acusações

Frankie Marcone/DN/D.A Press



Deputado chama empresário de mentiroso e diz que vai processá-lo

Após ser citado nos depoimentos de dois réus no processo da Operação Higia, o ex-secretário estadual de Planejamento e Finanças e ex-chefe do Gabinete Civil, Vagner Araújo encaminhou à imprensa uma nota de esclarecimento, alegando estar surpreso com as declarações. "Quero, entretanto, tranquilizar os amigos, parentes e a sociedade em geral de que, ao contrário do que foi dito, eu não me prestei (como jamais me prestaria) ao papel insinuado na referida citação. Logo, as afirmações a meu respeito são inverídicas e, como tal, não terão como ser provadas. Eu nunca, sequer, estive nas dependências das empresas questionadas nem jamais exigi, solicitei ou auferi delas qualquer vantagem pecuniária", declarou.

O ex-secretário alegou que a motivação de Anderson, ao citar seu nome, é política. "Anderson Miguel foi candidato a prefeito de Maxaranguape tendo perdido por apenas 47 votos e, pelo que se comenta, ele culpa a participação da então governadora Wilma no palanque da prefeita que lhe venceu, por seu insucesso eleitoral", afirmou.

O deputado estadual Wober Júnior, líder do PPS no Rio Grande do Norte, mostrou-se completamente indignado ao ser acusado pelo empresário carioca Anderson Miguel.

"Recebo esta notícia com indignação. E já estou tomando algumas medidas judiciais. Vou processar o empresário por difamação. Ele é um mentiroso", afirmou Wober ao portal NaBocadoMundo. Wober Júnior disse ainda que jamais manteve qualquer contato com Anderson Miguel, só o conhecendo por nome, já que este foi candidato a prefeito de Maxaranguape. "Quando estourou a Operação Hígia, já conhecendo a reputação dele, afastei de cara qualquer possibilidade de o PPS apoiar ou fazer qualquer aliança visando sua candidatura", ressaltou o parlamentar.

Também citados por Anderson Miguel, a ex-governadora Wilma de Faria; o ex-secretário municipal Kelps Lima; o jornalista Diógenes Dantas; e o ex-prefeito de Macaíba Luiz Gonzaga negam as acusações. O Diário de Natal não conseguiu contato com o irmão da ex-governadora Wilma de Faria (PSB), Fernando Faria.

ObservatórioDN

JULISKA AZEVEDO (INTERINA)
juliskaazevedo.rn@dabr.com.br

A missão de Lauro

Os depoimentos mais esperados na novela da Operação Hígia estão marcados para a próxima segunda-feira. A partir das 9h, serão interrogados Maria Eleonora Castim, mulher do ex-secretário de Segurança Carlos Castim; Lauro Maia, filho da governadora Wilma de Faria; Francisco Alves e o ex-secretário adjunto de Esportes, João Henrique Lins Bahia. O depoimento de Lauro Maia reunirá todas as atenções do meio político. As acusações contra ele, reforçadas pelo empresário Anderson Miguel, da A&G Locação de Mão de Obra, também réu do processo, são ricas em detalhes e muito contundentes. Lauro terá o desafio de convencer que é inocente, e, caso não seja possível, de ao menos atuar para desviar o desgaste que recai, por tabela, sobre sua mãe. Wilma de Faria tem uma vida pública longa e de muitas vitórias, de serviços prestados e importantes marcas positivas. Se de fato não sabia do que acontecia no gabinete ao lado, está pagando um preço alto pelo desconhecimento. Caberá a Lauro, agora, provar que foi vítima ou, pelo menos, que sua mãe não sabia de nada. E tentar reduzir o estrago político e pessoal que seu envolvimento no processo vem causando a sua família.

● Um dos réus da Operação Hígia comentou com amigos que Anderson Miguel só envolveu o ex-secretário Wober Júnior (PPS) nas denúncias porque este foi o único que tomou coragem de tentar extinguir o contrato com a A&G.

● "Todo mundo sabia que o serviço prestado era de péssima qualidade, mas ninguém tinha coragem de quebrar o contrato por medo de Anderson fazer o que está fazendo agora", disse o envolvido.

● A empresária Jane Alves, ré da Operação Hígia, se enrolou em seu depoimento ao relatar visitas à residência do ex-secretário João Henrique Lins Bahia. Jane disse que ia tanto na casa dele, que ficou amiga de sua mulher. João Henrique nunca foi casado e mora só há sete anos.

● No meio da tensão dos depoimentos dos réus da Operação Hígia, o juiz Mário Jambo pediu a Jane Alves que reproduzisse um dos supostos diálogos dela com o irmão da governadora, Fernando Faria. Ela disse: "Então vamos fazer de conta que o senhor é Fernando Faria?". O juiz, de pronto, respondeu: "Deus me livre!".

Motivações

O ex-secretário de Planejamento e da Casa Civil, Vagner Araújo (PSB), afirmou ontem que o empresário da A&G teve motivação política para agora atacar ex-auxiliares do Governo Wilma. Ele alega que Anderson Miguel culpa a ex-governadora por uma derrota sua na disputa pela prefeitura de Maxaranguape, ocasião em que perdeu por 47 votos de diferença.



Carlos Santos/DN/D.A press

Carta fora

O deputado Henrique Eduardo Alves (PMDB) já está sendo visto como carta fora do baralho na disputa pela presidência da Câmara no próximo biênio. O entendimento entre as cúpulas do PT e do PMDB foi de que caberá mesmo à maior bancada, a petista, presidir a Casa. O entendimento agora é para saber qual petista receberá a atribuição, entre os candidatos Candido Vacarezza (SP), João Paulo Cunha (SP), Arlindo Chinaglia (SP) e Marco Maia (RS).

Dispensa

O contrato para a administração da futura ZPE do Sertão no município de Assu será assinado hoje, entre o prefeito Ivan Júnior e a empresa ZPE do Sertão Administradora de Zona de Processamento de Exportação. A contratação será com dispensa de licitação, depois de duas tentativas em que nenhuma empresa apareceu interessada no certame. A bancada federal contemplou a ZPE entre as emendas parlamentares coletivas encaminhadas para o OGU 2011.

O sim de Palocci e as novas costuras

Dilma, agora, tem o desafio de acomodar o apetite do PMDB e de conseguir encaixar Mercadante na equipe

Denise Rothenburg
Ivan Iunes
Iago Pariz

O aceite do deputado federal Antônio Palocci (PT-SP) para comandar a Casa Civil a partir de janeiro praticamente definiu o desenho dos ministros palacianos no governo Dilma Rousseff. Sob a sua gestão, a pasta será remodelada e não vai cuidar de obras ou projetos específicos - terá caráter mais político. Com o lugar do coordenador da transição definido, o atual chefe de gabinete da Presidência, Gilberto Carvalho, deve ir para a Secretaria-Geral e Alexandre Padilha permanecer onde está, na pasta de Relações Institucionais, responsável pelo dia a dia do Congresso. O atual ministro do Planejamento, Paulo Bernardo, tem a nomeação quase pronta para a Previdência Social.

Com o quadro palaciano desenhado, Dilma agora se debruça sobre dois nós: como acomodar a sede do PMDB e o senador Aloizio Mercadante (PT-SP), que foi para o sacrifício na disputa pelo governo de São Paulo e terminará o mandato em dezembro. O PMDB, que vai perder os ministérios da Saúde e da Integração Nacional, não aceitaria ficar sem um terceiro, as Comunicações, para onde o partido deseja indicar um senador, Eduardo Braga (AM) ou Eunício Oliveira (CE), ex- ministro da própria pasta no governo Lula.

Paulo Bernardo deve ir para a Previdência

O lugar considerado ideal para Mercadante é a Ciência e Tecnologia - ele é professor universitário e economista, mas o senador paulista cada vez recebe o papel de curinga do partido para a Esplanada, podendo ocupar pastas diferentes, de acordo com a necessidade de encaixar integrantes da base aliada. O senador paulista esteve cotado inicialmente para a Educação, mas aqueles que têm acesso direto a Dilma Rousseff dão como certa a permanência de Fernando Haddad no cargo, a pedido do presidente Lula.

Gustavo Moreno/CB/D.A Press



Com o novo ministro, a Casa Civil terá um perfil mais político e não tocará obras

Organograma

A disputa por espaço entre aliados e o PMDB forçou a presidente a adiar o anúncio dos chamados ministros palacianos. Primeiro, a dificuldade seria abrir brechas de entendimento entre PT e PMDB, os dois gigantes no governo. Não foi à toa que a presidente Dilma pediu aos petistas mais "generosidade" na hora de dividir espaços com os demais partidos. Com o sinal positivo de Palocci, a presidente confirmará a intenção de retirar projetos do Programa de Aceleração do Crescimento (PAC) e atribuições mais espinhosas da pasta para o Planejamento, da ministra Miriam Belchior.

DESEMPENHO NO NORDESTE REFORÇA PSB

A presidente eleita, Dilma Rousseff, está decidida a tirar a Integração Nacional da cota de ministérios do PMDB. E já encontrou até uma explicação política para a mudança: o partido perdeu quase todo o espaço de poder na Região Nordeste, onde o ministério tem mais ações e projetos - inclusive um dos mais importantes, a transposição do Rio São Francisco, obra de R$ 4,5 bilhões, formatada nos tempos em que a pasta era conduzida por Ciro Gomes, do PSB.

Dos nove estados, o PMDB só governa o Maranhão, contemplado com o Ministério de Minas e Energia, para onde voltará o senador reeleito, Edison Lobão, do PMDB. Na nova composição, o PSB teria duas pastas: a da Integração Nacional e uma segunda, que seria a de Portos ou a do Turismo. A primeira é da cota pessoal do presidente do partido, Eduardo Campos, e tem como favorito o secretário de Desenvolvimento Econômico de Pernambuco, Fernando Bezerra Coelho, ex-prefeito de Petrolina. Ele acompanhou o governador pernambucano em audiências com Dilma e é considerado o principal nome do partido para o posto.



LÚCIO VAZ
luciovaz.df@dabr.com.br

Nas entrelinhas

A velha mídia e a mídia amiga

O presidente tem acusado parte da imprensa de ser parcial, partidária. Pelo visto, o que o incomoda não é a parcialidade de certos jornalistas, que realmente existe, mas o fato de eles não estarem ao seu lado

Imaginem o cenário de uma coletiva do presidente da República no Palácio dó Planalto. Cada repórter se apresenta e informa o seu veículo: Folha de S. Paulo, O Globo, CBN, Terra. De repente, um deles anuncia: "Fulano de tal, do Jornal Amigos do Presidente Lula". Seria um escândalo, um escárnio ao jornalismo. Pois não é que entre os blogueiros chamados de "progressistas", recebidos pelo presidente, estava um blog com esse nome! O seu representante tratou de se apresentar antes de fazer a primeira pergunta: "Blogs ativistas como o nosso nasceram ainda no seu primeiro mandato, inspirados para combater as tentativas de golpear o seu governo". Ou seja, era uma reunião entre amigos, com algumas exceções. Basta lembrar que vários dos blogueiros defenderam abertamente a candidatura de Dilma Rousseff, voluntariamente e de graça, deve-se reconhecer.

Lula fez duras críticas à imprensa e nenhum blogueiro demonstrou incômodo. Tudo bem que eles não se identifiquem com a maior parte da mídia, mas poderiam ter tido uma atitude mais crítica. O comportamento foi passivo na maior parte do tempo. A cada pergunta, a resposta vinha na forma de um longo discurso. A maioria dos entrevistadores intervinha apenas para concordar com o entrevistado.

Questionado pelo "amigo" sobre a reforma política, Lula reafirmou ser favorável e retribuiu o apoio do companheiro: "Eu sou favorável, e você pode contar comigo nessa trincheira". O presidente tem acusado parte da imprensa de ser parcial, partidária. Pelo visto, o que o incomoda não é a parcialidade de certos jornalistas, que realmente existe, mas o fato de eles não estarem ao seu lado.

Mas vamos à declarações de Luiz Inácio. Lá pelas tantas, ele comentou: "Por isso que eu acho que a internet é importante. Porque, antigamente, na mídia comum, acontecia uma coisa, você tinha que pedir direito de resposta, você tinha que ter um amigo que desse uma notícia... Agora não. Agora, o cidadão entra na casa dele, aqui e detona o que for possível detonar". Sim, mas o presidente precisa lembrar que, na recente campanha eleitoral, blogueiros fantasmas "entraram" na casa das pessoas para divulgar calúnias sobre a vida pessoal de Dilma, para dizer que ela era a favor do aborto, do casamento gay, entre tantas bobagens. Não "detonaram" a candidata, mas a intenção era essa. Essa irresponsabilidade é uma ameaça a todos.

Senhor Cloaca

O senhor Cloaca falou da Conferência Nacional de Comunicação, realizada em 2009, e afirmou que esse seria o início de uma discussão para valer sobre o comportamento de "certa imprensa" que, "sistematicamente, vem manipulando fatos e dados e desqualificando o seu governo e a sua própria pessoa". Bola picando na marca do pênalti, Lula chutou: "Ninguém pode ter medo de debate. A Dilma vai fazer esse debate, certamente vai mandar para o Congresso Nacional, e aí vocês entrarão em campo, meus filhos". Alguns blogueiros pareciam mais lulistas do que Lula. Um deles lembrou que o presidente indicou seis dos dez ministros hoje em atuação no Supremo Tribunal Federal, e acrescentou que "há um certo sentimento entre alguns juristas de esquerda de que essa parte do Supremo indicada pelo senhor não é tão de esquerda assim". Depois, perguntou se Lula considerava que esse Supremo é de fato a "cara do governo Lula". Foi demais até para o presidente. Ele corrigiu o companheiro: "Ô Túlio, graças a Deus, o Supremo não é a minha cara. Porque, se fosse a minha cara, nós estaríamos repetindo o rei, estaríamos repetindo os erros do tempo do império". E acrescentou: "A gente não escolhe, por interesses menores, alguém para a Suprema Corte". Parece que o rapaz desejaria ter um STF moldado ao gosto petista, não um tribunal que reúna as diferentes correntes do pensamento jurídico e político. A verdade é que a escolha dos ministros do Supremo deve ser outro dos temas da reforma política. A Constituição prevê a autonomia e interdependência entre os poderes, mas o presidente de um deles indica integrantes do outro. Seria o mesmo que a escolha do presidente da República ser feita pelos ministros do STF. Mas essa é outra discussão.



EDITOR >> Luiz Reinaldo Freitas (luizfreitas.rn@dabr.com.br) economia.rn@dabr.com.br

Pense no bolso e adie compras para janeiro

Para aproveitar as promoções, uma dica é atrasar o sonho de consumo para época com preços menores

Mirella Falcão

Muito se fala em antecipar as compras de fim de ano. Assim, o consumidor consegue se planejar melhor, pois tem mais tempo para pesquisar preços e ainda escapa das lojas lotadas. Mas que tal "atrasar" essas compras? Não dá para adiar a ceia de Natal. Mas o sonho da TV de LCD, sim. Televisores, videogames, computadores, automóveis e até roupas estão entre os produtos com maior queda de preços verificada nos meses de janeiro.

Os últimos meses do ano provocam um verdadeiro alvoroço no comércio. Com o aumento da renda disponível, gerada pelo recebimento do décimo terceiro, não há melhor momento para gastar. Além das compras dos itens da ceia de fim de ano ou dos presentes, muita gente se vê estimulada a realizar todos os sonhos de consumo. É a reforma da casa. A troca da geladeira. O computador que precisa ser atualizado. A megatelevisão de LCD. Mas será que essas aquisições precisam não podem ser adiadas para o início do ano?

"Não dá para deixar para comprar o peru ou o bacalhau para janeiro. Não faria sentido, porque o Natal é em dezembro. Mas todos os outros itens que não estão relacionados com as festas de fim de ano podem ser revistos. Por que pagar 10% mais por uma geladeira? Se já esperei até agora, porque não esperar um pouco mais para comprá-la com desconto no início do ano?", sugere o economista Luiz Kehrle. "Se estou comprando a roupa porque vou usá-la no réveillon, tudo bem. Isso precisa ser comprado agora. Mas se é só para renovar o guarda-roupa, eu posso deixar esses gastos para depois", acrescenta ele.

Quem conseguir segurar a ansiedade, terá o bolso recompensado. Os preços tradicionalmente ficam menores nos meses de janeiro e fevereiro porque há menos consumidores nas lojas, pois a maior parte do dinheiro disponível no mercado já circulou. Como as lojas estão precisando acabar com o que sobrou do estoque, descontos e até melhores condições de pagamentos são oferecidos aos clientes, especialmente, em eletroeletrônicos e itens de vestuário.

"Outra compra difícil de adiar é a de presentes de Natal. Depois da festa perderá o significado", comenta Kehrle. Mas ainda assim há alternativas. Se a intenção é comprar um presente de alto valor agregado, como um videogame ou um eletrodoméstico, e o presenteado é uma pessoa próxima, pode-se barganhar o adiamento em nome do presente melhor. Se ficar chato não participar da tradicional troca de presentes após a ceia, outra opção seria dar um presente simbólico e deixar a compra do item mais caro para o início do ano. Se a mãe está precisando de um fogão novo, por exemplo, ela pode ganhar um perfume na noite de Natal e receber o tão sonhado eletrodoméstico em janeiro, quando os produtos estiverem com preços mais baixos. Serão dois presentes pelo preço de um.



Eduardo Maia/DN/D.A Press

Compras natalinas provocam verdadeiro alvoroço no movimento do comércio



RECALL

49 mil Kombis correm o risco de pegar fogo

A Volkswagen fará recall de 49 mil Kombis, motor 1.4 flex, fabricadas entre 2009 e 2011, todas com falhas no sistema de escapamento. Com isso, sobe para 1,471 milhão o total de veículos convocados pelas montadoras neste ano para a correção de defeitos de fabricação. Em todo o ano passado, foram 723,8 mil unidades. Só a Nissan anunciou três recalls em menos de 20 dias entre o fim de outubro e o início deste mês.

Segundo a Volks, os proprietários de Kombis estão sendo chamados porque há a possibilidade do surgimento de trincas que levem à quebra do componente e, consequentemente, a um incêndio do motor. Além da divulgação na mídia, a empresa enviará cartas aos proprietários dos veículos afetados. Informações sobre o recall podem ser obtidas pelo 0800 019 8866.

Os consumidores devem agendar o conserto gratuito em qualquer concessionária da marca. O último recall envolvendo a Kombi havia ocorrido em setembro de 2006, quando 8,8 mil unidades tiveram de ser levadas às concessionárias para reparos na galeria de combustível, que poderia apresentar fissura e vazamento. Em maio do mesmo ano, 7,5 mil unidades passaram por recall por problemas no módulo de gerenciamento do motor.

Dados do Ministério das Cidades apontam que, em média, entre 30% e 40% do total de proprietários de carros defeituosos não atendem à convocação de recall. Para combater esse problema, o governo anunciou a criação do Sistema de Registro de Avisos de Risco de Veículos Automotores, que servirá para acompanhar os chamados e informar, no documento do Registro Nacional de Veículos (Renavam), se o proprietário fez o conserto.

"Isso permitirá que um eventual comprador de um veículo defeituoso saiba a real situação do produto ao avaliar o negócio, além de se prevenir de acidentes", declarou o ministro Márcio Fortes. Ele reforçou que o reparo dos defeitos de fábrica pode ser feito a qualquer momento.

Natal será com internet à mão

Celulares inteligentes e pranchetas digitais são apostas para o fim de ano como opção de presentes

O setor de telecomunicações dá início a uma nova fase nos negócios com a primeira prancheta digital vendida no país com quase todas as funções de um notebook. Com preço a partir de R$ 599, o Samsung Galaxy Tab será, ao lado dos chamados smartphones, uma das vedetes das campanhas de fim de ano. O aguardado iPad, tablet da Apple, ainda não tem previsão de lançamento no Brasil.

O crescimento da base de clientes sintonizada nas novas tecnologias vai aumentar a demanda pelos serviços de internet via banda larga móvel, o atual calcanhar de Aquiles do setor. Até 2014, a previsão é de que o país se equipare à realidade mundial de 23,5% de celulares conectados à rede 3G, contra 9% neste ano, segundo estudo da chinesa Huawei, fornecedora de equipamentos de rede para as operadoras. Os tablets, que também demandam acesso remoto à web, devem reforçar esta tendência. Levantamento do Instituto Gartner estima que o número destas pranchetas dobre até o próximo ano, chegando a 54,8 milhões de unidades no mundo e alcance a casados 100 milhões em 2012.

O cenário aparentemente animador ainda esbarra na qualidade do serviço. Segundo a pesquisa da Huawei realizada com as 12 cidades-sede da Copa do Mundo 2014, a velocidade média de download nesses municípios foi de 567 kbps (kilobits por segundo) e a de upload, de 249 kbp, muito aquém do potencial da rede 3G que possibilita velocidades de pico de 7,2 Mbps (megabits por segundo).

A lentidão e a inconstância do serviço são reclamações constantes do empresário Gabriel Azevedo, fervoroso usuário de dispositivos que o mantêm conectado 24 horas. Passo aperto porque depende muito da internet móvel ,`afirma.

Jair Amaral/EM/D.A Press



Gabriel Azevedo depende muito da internet móvel e reclama do serviço

HABITAÇÃO

RN TERÁ MAIS 1.140 CASAS POPULARES

A segunda etapa do programa Minha Casa, Minha Vida vai garantir para o Rio Grande do Norte mais 1.140 casas populares. O contrato já foi celebrado entre a Companhia Estadual de Habitação e Desenvolvimento Urbano (CEHAB), o Ministério das Cidades e o Banco Paulista - os dois últimos, órgãos financiadores do projeto. Serão beneficiados 35 municípios no Estado.

De acordo com o diretor-presidente da CEHAB, Damião Pita, os recursos para a construção dessas 1.140 habitações já estão assegurados e devem ser repassados em breve. "O investimento nesta ação será de mais de R$ 17 milhões", complementa ele.

Os termos do convênio estabelecem a parte de financiamento para o Ministério das Cidades e o Banco Paulista. Ao Governo do Estado, caberá a instalação do sistema de abastecimento d'água e de infraestrutura sanitária nos locais onde as casas forem construídas.



EDITOR >> Luiz Reinaldo Freitas (luizfreitas.rn@dabr.com.br) economia.rn@dabr.com.br

NORSA

COCA-COLA ABRE 136 VAGAS NO RN

A Norsa, empresa fabricante dos produtos Coca-Cola no Rio Grande do Norte, está com seleção aberta para preencher 136 vagas temporárias na sua fábrica em Macaíba, para cargos de auxiliar de produção, auxiliar de entrega, motorista, auxiliar de distribuição e operador de produção. Também estão sendo ofertadas vagas na Bahia, Ceará e Piauí, totalizando 715 oportunidades de emprego.

O pré-requisito mínimo para os candidatos é ter o ensino médio. A empresa oferece como benefícios assistência médica e odontológica, vale transporte, ticket refeição e cesta básica.

Os interessados podem participar da seleção até 15 de dezembro, enviando o currículo para o e-mail sducurriculos@norsa.com.br ou fazendo o cadastro no Sistema Nacional de Emprego (Sine). Os que atenderem o perfil exigido deverão ser chamados para entrevista.

ESTÁGIO

CIEE ESTIMA ABRIR 66 MIL EM TODO PAÍS

O Centro de Integração Empresa-Escola (CIEE) prevê a abertura de 66 mil vagas de estágio em todo o Brasil até janeiro de 2011. Os interessados devem se cadastrar e manter os currículos atualizados no site www.ciee.org.br ou nas unidades e postos de atendimento.

VAGAS NO SINE

Vendedor pracista	84
Operador de caixa	64
Embalador	36
Repositor de mercadorias	32
Auxiliar de depósito	29
Mecânico de automóveis	26
Auxiliar de mecânico	25
Vendedor interno	25
Açougueiro	20
Ajudante de carga	15
Vendedor de consórcio	10
Ajudante de padeiro	9
Costureira em geral	9
Garçom	9
Recepcionista atendente	9

Estas são as 15 vagas mais ofertadas no Sine/RN. Mais informações, como oportunidades em outras cidades, no site www.sine.rn.gov.br ou nos telefones (84) 3232-2393/7842.

Reciclar-se é preciso

Com a frequente mudança das tecnologias e o aparecimento de novas carreiras, atualização é indispensável

Breno Fortes/CB/D.A Press



Em 12 anos de profissão, Mardônio Vieira viu o ramo da fotografia mudar diversas vezes: de 300 para 5 revelações por dia

O desenvolvimento tecnológico atinge diretamente diversas profissões. O mercado de trabalho evolui a cada dia e, para se manter firme em qualquer ocupação, é preciso reciclar-se constantemente. O que hoje é essencial para a sociedade, amanhã pode ser coisa do passado. E, segundo os especialistas, para não perder espaço, é fundamental que os profissionais estejam sempre atualizados com as novidades da área de atuação.

A busca constante por conhecimento é uma necessidade. Sobretudo quando se pensa na rapidez com que a tecnologia modifica as ferramentas de trabalho. "Buscar leituras e procurar participar de congressos e palestras faz bem para qualquer profissional. Não adianta pensar que apenas um curso de graduação irá lhe garantir sucesso na carreira. O mercado é muito competitivo, e as pessoas precisam aprender a enxergar a capacitação profissional como um investimento e não como um custo", explica Isabel Stepnski, consultora de comportamento humano nas organizações.

Mardônio Vieira, 37 anos, está há 12 no ramo da fotografia e pôde vivenciar diversos momentos da carreira. Ele conta que a tecnologia mudou totalmente a forma de exercer a profissão de revelador e fotógrafo. E que nem sempre essas transformações foram positivas. Apesar de a qualidade das imagens ter melhorado e de as câmeras estarem mais acessíveis, houve muitos colegas de trabalho que decretaram falência e tiveram de mudar de ramo.

"Poucos anos antes do advento das máquinas digitais, eu chegava a revelar 300 filmes por dia. Hoje, fazemos cerca de cinco revelações diárias. A demanda caiu muito. As pessoas agora preferem armazenar as imagens em computadores e, por conta disso, muitas lojas do setor optaram por fechar as portas", lamenta Vieira.

Segundo o fotógrafo, inúmeros foram os trabalhadores que precisaram passar por reciclagens para se adaptar às novidades do mercado. E, de acordo com sua vivência profissional, aqueles que foram em busca de aprimoramento tiveram resultados melhores. "Os fotógrafos de hoje em dia não podem mais saber apenas fotografar. É preciso mais. Agora devemos saber mexer em diversos programas de computador para melhorar as fotos, além, é claro, de saber lidar com todas as funções disponíveis em uma máquina digital", frisa.

O fim de antigas carreiras

Com o desenvolvimento tecnológico, surgem a todo momento demandas por novas competências e qualificações. Quem costuma se manter "antenado" pode, inclusive, aproveitar essa realidade para mudar de vida. É o caso do ex-vigilante Flávio Brito, 33, que aproveitou a febre da internet para investir na carreira de webdesigner. "Essa é uma área relativamente nova e muito promissora. Quando percebi a demanda por novos profissionais, busquei cursos de formação profissional. Há quatro anos na área, posso afirmar que mudei completamente de vida por causa da evolução tecnológica", comemora.

E até profissionais já consagrados precisam estar sempre inteirados das novidades das atividades que exercem. O presidente da Associação Nacional de Medicina do Trabalho (Anamt), Carlos Campos, 60, garante que, mesmo depois de 35 anos na área, ainda precisa se reciclar constantemente. "A medicina, no geral, sofre frequentes mudanças por conta da tecnologia avançada. Um médico nunca pode estar parado, é preciso se aprimorar todos os dias. Os trabalhadores da área devem ter jogo de cintura para conseguir aprender conteúdos constantemente. No fim das contas, ganham os médicos e os pacientes", afirma o médico do trabalho.

Em contrapartida, a tecnologia pode ser o mote para o fim de algumas carreiras. A de datilógrafo, por exemplo, é uma delas. A profissão, que empregava muita gente até pouco tempo atrás, praticamente desapareceu das folhas de pagamento das empresas. E aqueles que não conseguiram se adaptar tiveram de investir em novas oportunidades.

O professor de datilografia João Alberto Monteiro, 65, apaixonou-se pelas máquinas de escrever em 1975. Foi nesse ano que ele resolveu começar a dar aulas e, de lá para cá, não parou mais. Ainda hoje, o mineiro de Paraçatu mantém, em Taguatinga, uma escola do ramo. Porém, por causa da baixíssima procura, ele não pôde mais se dedicar integralmente ao ofício e precisou partir para um outro segmento. Agora, Monteiro garante a renda da família por meio da construção civil. "É lamentável presenciar a decadência de uma profissão que antes tinha tanto reconhecimento. Criei uma família com os frutos da datilografia. Mas não dá para ficar parado se lamentando, é preciso correr atrás de outra coisa. E, no meu caso, foi como pedreiro que encontrei meu ganha pão", resigna-se.

ANTENE-SE

Conheça algumas dicas para se manter atualizado:

- Busque, sempre que possível, cursos de aprimoramento profissional;
- Converse cotidianamente com o maior número de profissionais de sua área;
- Procure enxergar a capacitação profissional como um investimento e não como um custo;
- Procure ler livros, artigos e textos de assuntos que tenham relação com a sua profissão;
- Seja flexível em relação às novidades da área.

EDITOR >> Gabriel Trigueiro (gabrieltrigueiro.rn@dabr.com.br) cidades.rn@dabr.com.br

Corrida à UFRN começa amanhã

Vestibular acontece de domingo a terça-feira. Veja tudo o que é preciso para evitar contratempos na hora das provas

VESTIBULAR2011

Francisco Francerle
franciscofrancerle.rn@dabr.com.br

Começa amanhã a grande maratona do vestibular da Universidade Federal do Rio Grande Norte (UFRN). A hora é de concentração para mais de 28 mil candidatos que concorrerão a 6.139 vagas. Neste ano, seis cursos da UFRN seguem o Sistema de Seleção Unificada (Sisu), que classifica candidatos a instituições públicas exclusivamente pelo Exame Nacional do Ensino Médio (Enem). São os cursos de engenharia de software, geofísica, engenharia florestal, zootecnia, engenharia agronômica e gestão hospitalar.

O Diário de Natal preparou um roteiro com dicas para não perder a hora e o cronograma dos três dias de vestibular, além de orientar os candidatos sobre o que comer e o que precisa levar no dia da prova (leia quadros).

Para quem vai prestar o exame, é importante saber que o horário de início das provas obedece ao relógio local, sem levar em consideração o horário de verão. As provas começam impreterivelmente às 8h e o acesso ao local de provas nos três dias do exame será entre 7h20 e 8h, quando então os portões serão fechados. Caso o candidato não chegue ao local no tempo previsto em qualquer um dos dias, estará automaticamente eliminado do vestibular.

Seis cursos aceitam Enem como nota



Carlos Santos/DN/D.A Press

Candidatos fazendo provas no ano passado. Este ano, são 28 mil concorrentes para 6,1 mil vagas

É recomendando que o estudante chegue com no mínimo 30 minutos antes do fechamento dos portões, ou seja às 7h30 para evitar possíveis transtornos. As provas acontecem a partir das 8h30 até às 13h simultaneamente em Natal, Mossoró, Caicó, Currais Novos e Santa Cruz. Os gabaritos serão divulgados no site da Comperve, uma hora após o termino das provas de cada dia. Os estudantes irão dispor de quatro horas e meia para realização das provas nos três dias de vestibular.

Cuidados com a alimentação e os horários de chegada

A nutricionista Lorena Tinoco destaca que no dia que antecede o vestibular é necessário que os estudantes tenham uma alimentação saudável, evitando comidas gordurosas, frituras e alimentação em excesso para não causar problemas digestivos e intestinais. Ela disse que o ideal é fazer refeições a cada três horas e é importante o café da manhã tanto no dia que antecede a prova quanto nos dias de teste.

Para quem reside distante dos locais das provas, é bom sair cedo de casa e considerar os engarrafamentos que se formam nas imediações dos colégios e não esquecer dos gargalos do trânsito de Natal. Quem mora na Zona Norte, por exemplo, e vai prestar o exame na Zona Leste ou no Campus Universitário, é bom prevenir os costumeiros engarrafamentos da Avenida João Medeiros Filho e Ponte de Igapó, bem como o trânsito lento das avenidas Bernardo Vieira e Mor Gouveia, que são as únicas vias de escoamento para as zonas Leste e Sul da cidade.



Ana Amaral/DN/D.A Press

Feras têm que chegar aos locais dos exames até as 8h ou serão barrados

Já quem mora na Zona Sul deve ficar atento com o trânsito na BR-101, Maria Lacerda Prudente de Morais e Salgado Filho que costuma também engarrafar em horários de pico. Os candidatos ao vestibular 2011 da UFRN deverão chegar ao prédio onde realizarão a prova portando somente o cartão de inscrição e um documento pessoal com foto. Não é preciso levar caneta esferográfica que será fornecida pela Comperve.

DICAS

Sugestões de alimentação para os dias de prova:
- **Desjejum:** sanduíche natural ou iogurte com frutas
- **Lanches:** barra de cereal
- **Almoço:** salada, arroz, feijão e peixe, com sobremesa a base de castanha do pará
- **Lanche vespertino:** sanduíche natural ou fruta
- **Jantar:** sopa ou cuscuz e a ceia antes de dormir por volta das 21h30, leite com canela.
- **Durante a prova:** barras de cereais, chocolates e frutas como tangerina e maçã, além de água para hidratar

Transporte:
Calcular quanto tempo gasta para o deslocamento de casa até o local de prova. Saia com antecedência. É recomendando chegar, no mínimo, 30 minutos antes do fechamento dos portões, ou seja às 7h30. A Semob terá esquema especial para atender as diversas regiões nos horários de acesso aos locais de provas.

Horários:
7h20 e 8h: acesso aos locais de provas
8h: início das provas

O que levar:
Somente o cartão de inscrição e um documento pessoal com foto. Caneta esferográfica será fornecida pela Comperve. Aparelhos eletrônicos como celular, calculadora, câmera ou relógio

Não leve de jeito nenhum:
Aparelhos eletrônicos como celular, calculadora, câmera ou relógio são proibidos, sob pena de eliminação do certame.

Guia das provas:
Primeiro dia: o candidato receberá um caderno de provas objetivas, comum a todas as áreas dos cursos, contendo 48 questões de múltipla escolha de ciências da natureza, matemática e suas tecnologias (física, química, biologia e matemática) e 12 questões de múltipla escolha da área de linguagens, códigos e suas tecnologias (língua estrangeira) e uma folha de respostas.

Segundo dia: o candidato receberá um caderno de provas, contendo uma prova de redação, comum a todas as áreas dos cursos e provas objetivas, também comuns a todas as áreas dos cursos, com 20 questões de múltipla escolha, da área de conhecimento do ensino médio linguagens, códigos e suas tecnologias (português e literatura) e 24 questões de múltipla escolha da área de ciências humanas e suas tecnologias (história e geografia).

Terceiro dia: o candidato receberá um caderno de provas, contendo 12 questões discursivas (4 questões por disciplina) de acordo com a área do curso.

NATAL

COMEÇA MONTAGEM DA ÁRVORE

A Secretaria Municipal de Serviços Urbanos iniciou a montagem da tradicional Árvore de Natal do bairro Mirassol, Zona Sul de Natal. A equipe formada por 30 homens está trabalhando para deixar a árvore pronta até o início de dezembro. Este ano, a decoração da árvore contará com novidades. As lâmpadas utilizadas serão do tipo LED, que são mais econômicas do que as fluorescentes, além de não agredir o meio ambiente e ter baixo consumo de energia. Serão usadas 186 mil lâmpadas somente na árvore de Mirassol. Além da Árvore de Natal, o espaço contará com a tradicional feira de artesanato, que terá a participação de 300 artesões.

ASSALTO A ÔNIBUS

PRESO APÓS TROCA DE TIROS

Um homem foi preso após assaltar um ônibus na BR-226 junto com um comparsa. O assalto ocorreu por volta das 16h e os acusados foram localizados às 18h. De acordo com a polícia, Rodrigo Pereira da Silva e seu cúmplice, ainda não identificado, abordaram e assaltaram os passageiros do ônibus, próximo ao bairro do Guarapes, Zona Oeste de Natal. Depois de recolher os pertences das vítimas, os dois fugiram a pé, em direção ao Planalto. Os PMs realizaram diligências pelo local e localizaram os acusados em um lugar conhecido como "Vacaria". Houve troca de tiros e Rodrigo Pereira foi baleado no braço. Ferido, ele não teve a mesma sorte que seu cúmplice, que conseguiu fugir.

MESSIAS TARGINO

DUPLA ROUBA CORREIOS

Dois homens assaltaram a agência dos correios de Messias Targino, interior do Rio Grande do Norte. O assalto ocorreu por volta das 10h50 desta sexta-feira. O capitão da companhia da Polícia Militar em Patu, Carlos Sousa, conta que a dupla invadiu a agência, rendeu o caixa e levou todo o dinheiro. Os homens chegaram em uma motocicleta vermelha e entraram no estabelecimento com os capacetes, para não serem reconhecidos. Os Correios não divulgaram a quantia levada pelos bandidos.

Walfredo enfrenta pior crise dos últimos 30 anos

A declaração é da diretora geral do hospital, onde há superlotação e falta de material básico

Érika Damásio
Especial para o Diário de Natal
erikadamasio.rn@dabr.com.br

Ana Amaral/DN/D.A Press



Paciente é transportado em uma das alas da principal unidade de saúde do Rio Grande do Norte

O Hospital Walfredo Gurgel (HWG), referência no atendimento de urgência pelo SUS no Rio Grande do Norte, apesar de ter recebido o orçamento de R$ 2 milhões pelo governo do estado, na última quinta feira, 25, enfrenta a situação mais caótica dos últimos 30 anos. Essa é a informação da diretora geral da instituição Hélida Bezerra. A unidade de saúde vem enfrentando sérios problemas como a falta de recursos de modo geral, que vão desde material hospitalar básico - como gazes, fios para o fechamento de paredes abdominais, luvas, medicamentos, máscaras, antibióticos, soro e ataduras – até mesmo com a falta de leitos hospitalares e de equipes formadas por médicos e enfermeiros. A diretoria do hospital antecipa que essa situação não será resolvida como num passe de mágica.

Apesar de reconhecer a sensibilidade do governo para a destinação da verba ao HWG, a diretora informa que a aplicação do recurso suprirá as necessidades no período somente de até dois meses. "Nesse momento aguardamos o empenho dos fornecedores, que tem o prazo de até 30 dias, para a entrega dos materias que estão em falta" diz a médica Hélida Bezerra. Mesmo com a deficiência de materiais hospitalares, de acordo com o cirurgião geral Eduardo Ronald da Costa alguns avanços já foram observados. "Há meses não tínhamos nem luvas. Mas no último plantão de quinta-feira, já pude utilizar alguns materias básicos na urgência. Estamos passando por uma crise terrível e a população é que sofre com isso. Peço que as autoridades tenham um maior senso de humanidade" comenta o médico.

UTI

Além da estrutura física sofrer com a superlotação de pacientes, outra preocupação levantada pela a diretora geral é a possível rescisão do contrato dos médicos plantonistas da Unidade de Terapia Intensiva (UTI), que atualmente possui 10 leitos "Os plantões são realizados por oito médicos da cooperativa médica e eles já demonstraram interesse em não continuar mais o serviço a partir de 1º de dezembro" informa a diretora.

Orçamento reduzido

Segundo a diretora geral da instituição, Hélida Bezerra, para manter a estrutura do HWG em funcionamento em níveis adequados, é estimado que o unidade receba investimentos de R$ 1 milhão mensais. Porém foi divulgado que o próximo governo prevê um orçamento geral para a área da saúde menor do que foi o de 2010. "Outros hospitais estão na mesma situação que o Wlafredo. Quando algum deles precisam de assistência, nós não negamos porque sabemos das dificuldades", comenta.

Atualmente o HWG aguarda o comparecimento de 25 médicos que já foram convocados no último concurso "Já foi publicado no Diário Oficial, mas eles tem o prazo legal de 30 dias - podendo ser prorrogado por mais 30 dias - para se apresentarem. Estamos aguardando por esses profissionais", comenta a médica.

CAMPANHA

Dia de combate ao câncer de pele

Erta Souza
ertasouza.rn@dabr.com.br

A Sociedade Brasileira de Dermatologia (SBD) realiza hoje, a 12ª Campanha Nacional de Prevenção ao Câncer de Pele no Rio Grande do Norte. O evento será promovido em parceria com especialistas em oncologia e em cabeça e pescoço da Liga Norteriogrande de Combate ao Câncer. O atendimento é gratuito e será feiro no Hospital Universitário Onofre Lopes, das 8h às 12h. A expectativa dos dermatologistas é de que aproximadamente mil pessoas sejam atendidas.

De acordo com a coordenadora da campanha Regional do Câncer de Pele, Larissa Morais, devem comparecer ao hospital as pessoas que têm suspeita da doença. Ou seja, alguma ferida ou lesão na pele que não se cura há muito tempo. "O atendimento será específico para essas pessoas, por isso as pessoas que têm outros problemas na pele não devem ir ao hospital", alerta a médica.

Meta é promover o diagnóstico precoce

Assim como ocorre em outros países, o câncer de pele é o que tem a maior incidência no Brasil, podendo atingir qualquer pessoa, sendo que as de pele, cabelo e olhos claros estão ainda mais expostas ao risco. Na escala que mede a radiação ultravioleta - principal responsável pelo desenvolvimento do câncer de pele - que vai de 1 a 14, Natal tem o índice 11, que é considerado como de radiação extrema. Por isso a necessidade do uso diário do protetor solar. É importante lembrar que as alterações da pele podem se manifestar vários anos após a exposição excessiva ao sol.

A médica ainda alerta que as pessoas que têm aquelas "pintas" sobre a pele que foram modificadas ao longo do tempo, seja pela cor, tamanho ou textura devem participar da campanha de combate ao câncer de pele. Em alguns casos essas alterações podem até sangrar. Os casos mais frequentes de câncer de pele são os carcinomas basocelulares, entretanto esse é o tipo mais simples e que não ocasiona metástase. O segundo mais frequente é o espinocelular e o que mais mata é o melanoma.

SERVIÇO

Os pacientes que tiverem a doença detectadas através dos exames poderão ser tratados ainda no hospital. Os que precisarem de acompanhamento serão encaminhados à Liga Norteriograndense de Combate ao Câncer. As pessoas interessadas devem procurar o Hospital Universitário Onofre Lopes, localizado à avenida Nilo Peçanha, 620, das 8h às 12h.

UM GRANDE SUCESSO EM CONDIÇÕES INCRÍVEIS. APROVEITE.

Eugenio

Foto real do decorado de 49 m², ambientado por Marília Bezerra

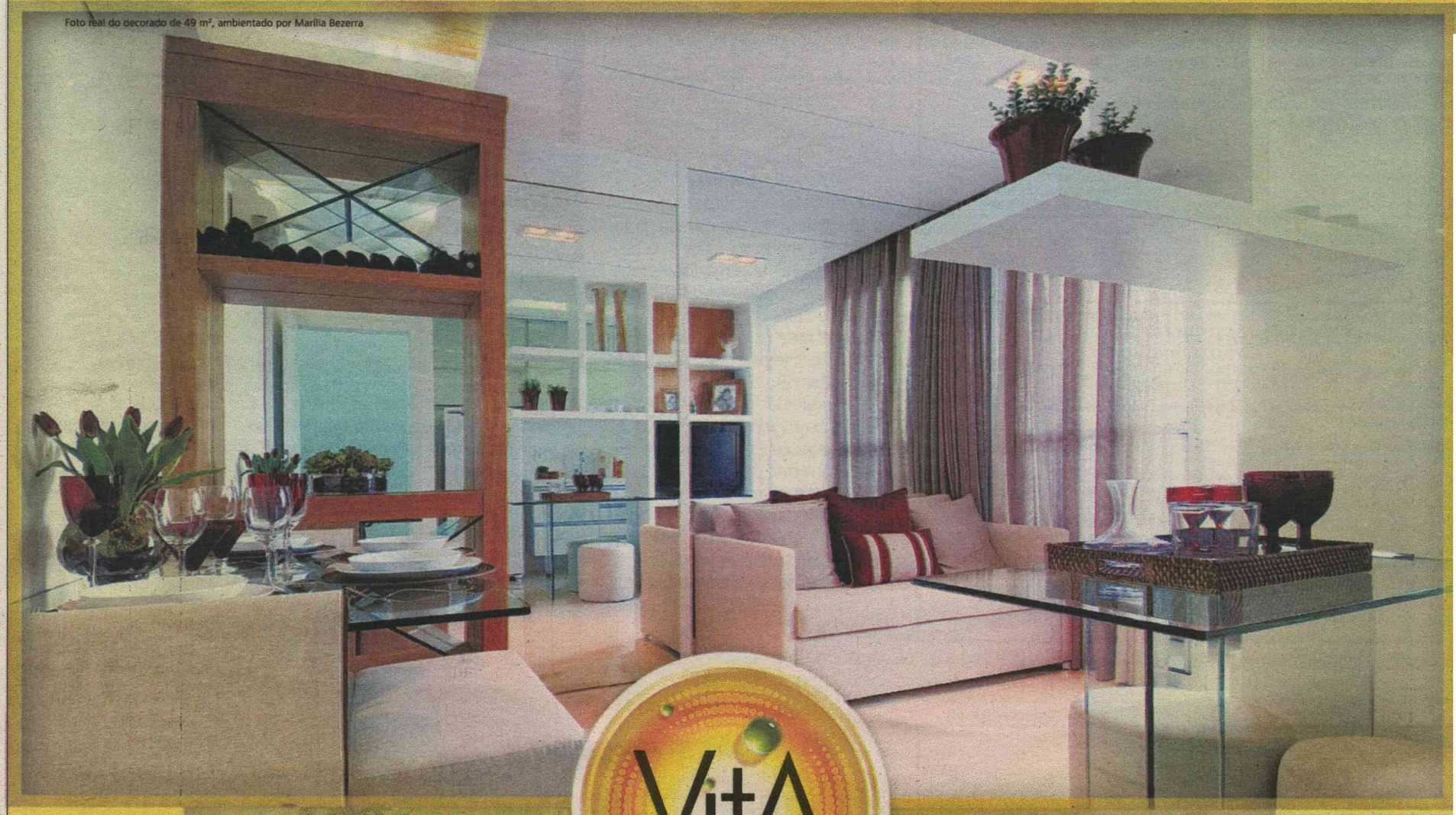

VitA2 RESIDENCIAL CLUBE



Perspectiva ilustrada da piscina



Perspectiva ilustrada do Espaço Fitness

2 QUARTOS A PARTIR DE R$ 284,00* MENSAIS DURANTE A OBRA

3 e 2 Quartos com ou sem suíte

Lazer mais que completo: 40 itens para toda a família.

Visite Decorados
BR-101 x Av. dos Caiapós
3344-9930

WWW.VITARESIDENCIALCLUBE.COM.BR

twitter /cyrelaeplano YouTube /planoeplano

Incorporação e Construção:
CYRELA PLANO & PLANO

Exclusividade de Vendas:
CRECI 2639/J 17ª Região
Abreu BrasilBrokers

Incorporação: Cyrela Suécia Empreend. Imob. Ltda. Memorial de Incorporação registrado sob o R.529.629, na matrícula nº 29.629, em 10/3/2010, no 7º Ofício da 3ª CRI de Natal-RN. Vendas: Abreu Imóveis – Creci: 2.639-J – 17ª Região. Imagens meramente ilustrativas, com sugestão de decoração, não fazendo parte do Memorial Descritivo. Engenheiro responsável pela obra inscrito no Crea-SP sob o registro nº 0601114030. *Parcelas no valor de R$ 284,00 referentes às unidades 108 da Torre Nápoles: ato de R$ 2.222,00; 60/90/120/150/180 dias de R$ 1.111,00; 24 parcelas mensais de R$ 284,00 a partir de 10/6/2011; 4 parcelas semestrais de R$ 3.572,00 a partir de 10/6/2011; parcela única em 10/5/2013 de R$ 7.405,00; saldo a ser financiado com agente financeiro: R$ 111.080,00; parcela única em 10/12/2013 de R$ 741,00; preço total da unidade: R$ 148.106,00; preço da unidade à vista: R$ 135.999,00.

JUSTIÇA FEDERAL DO RN
(www.comprasnet.gov.br)

AVISO DE LICITAÇÃO – REGISTRO DE PREÇOS

A Justiça Federal do RN (UASG 090007) torna pública a realização dos seguintes pregões: **Pregão Eletrônico 38/2010-JFRN**, no dia **09/12/2010, às 10:00 horas** (Horário Brasília/DF). **Objeto**: Aquisição de MATERIAL DE INFORMÁTICA e **Pregão Eletrônico 48/2010-JFRN**, no dia **10/12/2010, às 10:00 horas** (Horário Brasília/DF). **Objeto**: Aquisição de BALANÇAS, COFRES, FRAGMENTADORAS E CARRINHO/ LIMPEZA.

UBIRATAN GUANAIS CASTELO BRANCO JÚNIOR – Pregoeiro Oficial.

cosern Grupo Neoenergia **Companhia Energética do Rio Grande do Norte**

AVISO DE INTERRUPÇÃO NO FORNECIMENTO DE ENERGIA ELÉTRICA

DIA: **05.12.2010 (DOMINGO), das 07h00min às 12h00min.**
MUNICÍPIO: **GUAMARÉ**
LOCALIDADES: **POVOADOS: MANGUE SECO, MOINHO DO JUÁ, UMARIZEIRO. ASSENTAMENTOS: SEBASTIÃO ANDRADE I E II, BOLLO BRASIL, ADJACÊNCIAS.**

DIA: **06.12.2010 (SEGUNDA-FEIRA), das 09h00min às 13h00min.**
MUNICÍPIO: **PEDRA GRANDE**
LOCALIDADES: **PRAIA DOS MARCOS E ADJACÊNCIAS.**

NOTA: A Companhia Energética do Rio Grande do Norte - COSERN procederá à interrupção no fornecimento de energia elétrica para realizar trabalhos de ampliação, melhoramento e de manutenção na sua rede. Caso o serviço seja concluído antes do horário previsto, a rede será energizada sem qualquer outro aviso.

SECRETARIA DE ESTADO DA SAÚDE PÚBLICA
COMISSÃO PERMANENTE DE LICITAÇÃO - CPL/SESAP

AVISO LICITAÇÃO
PREGÃO ELETRÔNICO Nº 078/2010-NOVA ABERTURA
REGISTRO DE PREÇO

Objeto: **Registros de preços para Aquisição de materiais (instrumentais cirúrgicos de trauma-ortopedia).**

A CPL/SESAP, no uso de suas atribuições legais, torna pública a realização da licitação na modalidade pregão eletrônico, tipo menor preço por lote, cujo objeto é **Registros de preços para Aquisição de materiais (instrumentais cirúrgicos de trauma-ortopedia)**, a qual se regerá pelas disposições da Lei 10.520/2002, Decretos Federais 5.450/2005, 5.504/2005 e Decreto Estadual 19.938/2007 e subsidiariamente pela Lei 8.666/93. O recebimento das propostas será até o dia **10/12/2010**, a abertura das propostas dar-se-á no dia **10/12/2010 às 09h00** e a sessão de disputa terá início às **11h00** do mesmo dia, no site www.bb.com.br. (Horário de Brasília-DF). O Edital se encontra à disposição dos interessados no referido site e no www.compras.rn.gov.br, informações na CPL/SESAP - Fone (84) 3232-2672 - Fax (84) 3232-2671, no horário das 08h00 às 17h00 de segunda à sexta-feira.

Natal, 26 de novembro de 2010.
Rosilda Hipólito da Silva.
Pregoeira/SESAP-CPL.

TRIBUNAL DE JUSTIÇA DO ESTADO DO RIO GRANDE DO NORTE
COORDENADORIA DE LICITAÇÃO, CONTRATOS E CONVÊNIOS

AVISO DE LICITAÇÃO
Pregão Eletrônico nº 35/2010 - Processo nº 152359/2010-8

O Tribunal de Justiça do Rio Grande do Norte, através de Pregoeiro habilitado, torna público que realizará licitação na modalidade Pregão Eletrônico, cujo critério de julgamento será do tipo **menor preço global por lote único**, objetivando a Contratação de empresa **produtora de áudio responsável pela execução do serviço de produção, gravação e edição de boletins, spots, entrevistas e programas de rádios, através da locação de equipamentos com assistência para atender as necessidades da Secretaria de Comunicação do TJ/RN**. As Propostas serão recebidas a partir de **29/11/2010, às 9 horas,** até **13/12/2010, às 11 horas**. As propostas serão abertas no dia **13/11/2010, às 11 horas**. Para todas as referências de tempo será observado o horário de Brasília/DF. O Edital e seus anexos poderão ser adquiridos no site oficial do TJ/RN, no endereço eletrônico **www.tjrn.jus.br**, opção "**licitações**", no link correspondente a este Pregão, no Setor de Licitações da referida Corte, situada à Praça 7 de Setembro, s/n, Cidade Alta, nesta Capital, no horário das 8h às 18h, em dias úteis e no site **www.comprasnet.gov.br**, onde ocorrerá o certame. Quaisquer outras informações poderão ser obtidas através dos telefones (84) 3616-6316, fax (84)3616-6315 ou via Internet, pelo endereço eletrônico **pregao@tjrn.jus.br**.

Natal/RN, 26 de novembro de 2010.
RODRIGO COSTA RODRIGUES LEITE - Pregoeiro TJ/RN.

GOVERNO DO ESTADO DO RIO GRANDE DO NORTE
SECRETARIA DE ESTADO DO MEIO AMBIENTE E DOS RECURSOS HÍDRICOS - SEMARH

AVISO DE LICITAÇÃO - TOMADA DE PREÇOS Nº 023/2010

A Secretaria de Estado do Meio Ambiente e dos Recursos Hídricos do Rio Grande do Norte - SEMARH, órgão integrante da administração pública direta, inscrita no Cadastro Nacional da Pessoa Jurídica do Ministério da Fazenda - CNPJ/MF no 01.066.896/0001-74, com sede à Rua Dona Maria Câmara, 1884 - Capim Macio, Natal/RN, torna público que, realizará Licitação nº 023/2010 - SEMARH, na modalidade Tomada de Preços, do tipo menor preço, global, sob regime de empreitada por preço unitário, para selecionar a proposta mais vantajosa quanto à execução, sob o regime de empreitada por preço unitário das Obras Civis para Construção do Sistema Adutor na Comunidade de Laginhas, no município de Caicó, neste estado, conforme especificações constantes no Edital, a qual se regerá pelas disposições da Lei nº 8.666/93, de 21.06.93, com as alterações introduzidas pela Lei nº 8.883/94, de 08.06.94, e Lei nº 9.648/98 de 27.05.98. O recebimento dos envelopes de Habilitação e Proposta de Preços, dar-se-á no dia 15 de dezembro de 2010, até as 10:00 (dez) horas, na Sala de Reuniões, na sede da Secretaria, no endereço acima. A documentação completa do Edital poderá ser examinada e adquirida na sede da SEMARH, a partir desta publicação, no horário das 8:00 às 12:00, toda e qualquer informações serão prestadas no endereço acima, ou através do Fone (84) 3232 - 2407, Fax (84) 3232 - 2412. Outras informações estão disponíveis na INTERNET na página: www.semarh.rn.gov.br. O Edital será entregue mediante a comprovação do depósito do valor de R$ 100,00 (cem reais), na conta corrente 30.017-9, agência 3795-8 - Banco do Brasil. em nome da SEMARH.

Natal, 26 de Novembro de 2010.
Ivan Galhardo Junior.
PRESIDENTE DA CPL/SEMARH.

Partida de futebol termina em assassinato

No Passo da Pátria, dois homens desentenderam-se por causa de um lance e um deles atirou no outro

Rafael Barbosa
Especial para o Diário de Natal
rafaelbarbosa.rn@dabrcom.br

Fábio Cortez/DN/D.A Press



O crime ocorreu por volta das 17h desta quinta-feira, na comunidade da Zona Leste

Uma simples partida de futebol terminou em assassinato no Largo São Francisco, bairro do Passo da Pátria. José Geraldo do Nascimento, 24 anos, foi executado após discutir com outro homem em um desentendimento de jogo. O crime ocorreu por volta das 17h desta quinta-feira (25).

De acordo com o tenente Gotardo Golçalves, populares da região contam que José Geraldo teria discutido com um homem identificado como Bruno, após um desentendimento no jogo de futebol que participavam. A discussão esquentou e Bruno teria sacado um revólver 38 e atirado contra a vítima.

José Geraldo morreu no local. O tenente Gonçalves acredita que o homicídio não tenha sido motivado apenas pela briga no jogo. Ele conta que há a possibilidade de já existir uma rixa antiga entre os dois envolvidos. Até o momento, o acusado ainda não foi encontrado.

Captura

Policiais da Delegacia de Capturas (Decap) prenderam, na manhã desta sexta-feira, Uerique Jordão dos Santos, de 24 anos. O jovem é acusado pela polícia de Pernambuco de, há cerca de dois meses, ter matado sua mulher. De acordo com o delegado da Decap, Maurílio Pinto, o acusado teria fugido da cidade de Cabo de Santo Agostinho, onde cometeu o crime, por estar sendo ameaçado pelos familiares da vítima. Ele estaria vivendo em natal desde então, e foi detido em uma casa, na zona Norte.

ACIDENTE DOMÉSTICO

Idoso sofre perfuração e morre

Um senhor conhecido como Zé Pedro da Serra, 72 anos, estava em sua residência, na zona rural do município de Ouro Branco, Seridó, quando, por volta das 10h desta quinta feira, cortava lenha para utilizá-la em seu fogão. Uma ponta de um graveto perfurou uma das veias de sua perna. Zé Pedro ainda tentou conter a hemorragia, mas seu esforço foi em vão. Em poucos minutos ele morreu, sentado em uma cadeira próximo à porta da sala de sua casa.

Segundo informações dos familiares, por toda a casa havia muito sangue, como também pedaços de tecido e cordões, o que leva a crer que Zé Pedro tentou, de várias formas, estancar o sangramento. Um vizinho o encontrou, e avisou aos seus parentes. O corpo foi levado para o Itep, em Caicó, e em seguida liberado para o velório.

Figura muito conhecida no município de Ouro Branco-RN, Zé Pedro sempre se dedicou ao seu trabalho, e tinha na Serra do Poção a fonte de sustento de sua extensa família. Registramos aqui à nossa solidariedade à família neste momento de dor.

Clube 97.9 Fm
Tá na Clube. Tá bom demais.
1º LUGAR
EM AUDIÊNCIA
FONTE: IBOPE EASYMEDIA3, NATAL, ÍNDICE DE AUDIÊNCIA EM NÚMEROS ABSOLUTOS (IA#), AMBOS OS SEXOS, TODOS OS DIAS, TODOS OS LOCAIS, DAS 05 ÀS 00h, 09 DE NOVEMBRO A 16 DE NOVEMBRO/09).

GOVERNO DO ESTADO DO RIO GRANDE DO NORTE
SECRETARIA DE ESTADO DO MEIO AMBIENTE E DOS RECURSOS HÍDRICOS - SEMARH

AVISO DE LICITAÇÃO - CONCORRÊNCIA PÚBLICA Nº 024/2010

A Secretaria de Estado do Meio Ambiente e dos Recursos Hídricos do Rio Grande do Norte - SEMARH, órgão integrante da administração pública direta, inscrita no Cadastro Nacional da Pessoa Jurídica do Ministério da Fazenda - CNPJ/MF no 01.066.896/0001-74, com sede à Rua Dona Maria Câmara, 1884 - Capim Macio, Natal/RN, torna público que, realizará Licitação nº 024/2010 - SEMARH, na modalidade de Concorrência Pública, do tipo menor preço, global, sob regime de empreitada por preço unitário, para selecionar a proposta mais vantajosa quanto Execução das Obras Civis do Sistema Adutor Santa Cruz do Apodi/Mossoró, no Estado do Rio Grande do Norte, conforme especificações constantes no Edital, a qual se regerá pelas disposições da Lei nº 8.666/93, de 21.06.93, com as alterações introduzidas pela Lei nº 8.883/94, de 08.06.94, e Lei nº 9.648/98 de 27.05.98. O recebimento dos envelopes de Habilitação e Proposta de Preços, dar-se-á no dia 31 de Dezembro de 2010, até as 10:00 (dez) horas, na Sala de Reuniões, na sede da Secretaria, no endereço acima. A documentação completa do Edital poderá ser examinada e adquirida na sede da SEMARH, a partir desta publicação, no horário das 8:00 às 12:00, toda e qualquer informações serão prestadas no endereço acima, ou através do Fone (84) 3232 - 2407, Fax (84) 3232 - 2412. Outras informações estão disponíveis na INTERNET na página: www.semarh.rn.gov.br. O Edital será entregue mediante a comprovação do depósito do valor de R$ 100,00 (cem reais), na conta corrente 30.017-9, agência 3795-8 - Banco do Brasil, em nome da SEMARH.

Natal, 26 de novembro de 2010.
Ivan Galhardo Júnior
PRESIDENTE DA CPL/SEMARH

PM recebe armamento e motocicletas

Corporação passa a dispor de mais 214 motos e 300 armas, entre escopetas e carabinas

Paulo de Sousa
jpaulosousa.rn@dabr.com.br

Obter armamentos e viaturas que possam rivalizar e combater frente a frente a criminalidade. É assim que o coronel PM Francisco Araújo Silva, comandante geral da PM/RN, considera a importância da aquisição de 300 novas armas e 214 motocicletas para a polícia. Esses equipamentos serão empregados no patrulhamento da Grande Natal. O Corpo de Bombeiros e outros órgãos da Secretaria Estadual de Segurança Pública e Defesa Social (Sesed) também foram contemplados com as novas viaturas. O investimento para a aquisição desse material foi de R$ 3,3 milhões.

Das novas armas, a PM recebeu 100 carabinas calibre .40, 20 escopetas de uso não-letal, 140 escopetas calibre 12 tipo padrão e mais 40 tipo táticas. As carabinas são armas de repetição e bastante leves, de uso restrito das forças policiais, semi-automáticas, ideais para uso em operações, sendo utilizadas em todo país. Enquanto as escopetas táticas permitem a retirada da coronha. "Isso ajuda o policial a mover-se com mais agilidade durante as ações".

Novos recursos serão usados na Grande Natal



Entrega dos equipamentos aconteceu ontem, no comando geral da PM

As escopetas não-letais podem ser usadas com balas de borracha ou lança-gás. Elas têm partes laranjas para identificá-las. "A cor permite ao policial de reconhecer qual é a não-letal, para ele saber qual arma usar em determinadas situações. São armas que usaremos no confronto direto com bandidos". Essas armas serão entregues ao Batalhão de Operações Especiais (Bope), Batalhão de Choque (BPChoque) e para as equipes de Rádio Patrulha.

As novas motos são equipadas com intermitente, sirene, bagageiro, além de capacetes de última geração. Elas serão utilizadas pelo BP-Choque, pelas Rondas Ostensivas com Apoio de Motocicleta (Rocam), pelas Rondas Escolares e também pelo Comando de Polícia Rodoviária Estadual (CPRE). Cada viatura, totalmente equipada, foi adquirida por R$ 14,3 mil. Para o titular da Sesed, Cristóvão Praxedes, a entrega desses novos equipamentos significa que "estamos dotando a polícia de melhor estrutura para o patrulhamento ostensivo. Esse investimento soma-se a outros feitos com a aquisição e locação de dezenas de veículos e motos".


Fotos: Paulo de Sousa/DN/D.A Press

Uma das novidades é a escopeta que dispara munição não letal

AS NOVAS ARMAS

- Escopeta não-letal (laranja): usa balas de borracha ou gás
- Escopeta calibre 12 padrão: cano longo e grosso calibre
- Escopeta calibre 12 tática: cano Curto e retira a coronha
- Carabina .40: arma leve de repetição semi-automática

NÓS MUDAMOS,
MAS CONTINUAMOS DO SEU LADO.

DIÁRIOS ASSOCIADOS



Nossos endereços:

Av. Deodoro, 454A, loja 7, Cidade Alta
Aberta de seg. a sex. das 8h às 19h, sábados das 8h às 12h
Tel.: 84 3201 8568

Av. Bacharel Tomaz Landim, 1042, Jardim Lola
São Gonçalo do Amarante (**nova sede do Diário de Natal**)
Aberta de seg. a sex. das 8h30 às 17h30 - Tel. 84 3084 8170

www.diariodenatal.com.br

LOJAS DE ANÚNCIOS E ASSINATURAS DO DIÁRIO DE NATAL

DIÁRIOdeNATAL

editorial



"O velho capitalismo assume entre nós, muitas vezes, formas de uma inumanidade atroz."
(in "O Mostruário Paraibano")

ASSIS CHATEAUBRIAND

Conflito entre as Coreias

A provocação da artilharia norte-coreana levou mais inquietação a uma das regiões mais tensas do planeta. Num ato de guerra, Pyongyang bombardeou pequena ilha situada na fronteira. Dois fuzileiros e três civis sul-coreanos perderam a vida e 16 ficaram feridos. Há oito meses, outro ataque afundou barco militar de Seul. Morreram 46 marinheiros. Obama classificou o ato de "provocativo e ultrajante". A China pediu "bom senso" aos personagens envolvidos.

As duas Coreias, finda a guerra de 1950-1953, não assinaram tratado de paz formal. Comprometeram-se apenas com um precário cessar-fogo. Os Estados Unidos mantêm quase 30 mil homens estacionados no território do sul. Cientista americano convidado a visitar as instalações nucleares do país comunista constatou reais avanços nas condições de produzir armas de destruição maciça. Significa que o estado de tensão deve aumentar.

Ao quadro inquietante acrescenta-se ingrediente explosivo. Trata-se do processo interno de sucessão. O ditador Kim Jong-il, com problemas de saúde graves, quer assegurar o governo para o filho mais novo. Embora tenha sido promovido a general, o ungido é considerado demasiado jovem e inexperiente para assumir tal responsabilidade. O mais velho perdeu a confiança do pai por criticar o regime. Em declaração pública, defendeu o respeito à liberdade de imprensa - pecado mortal na nação que disputa o triste posto de mais fechada do mundo.

O clima torna-se mais preocupante diante da penúria de Pyongyang. A população passa privações extremas. Sem alimentos e praticamente sem divisas, o país investiu no desenvolvimento do potencial militar para barganhar a desmobilização. Quer sentar-se à mesa de negociações a fim de forçar o diálogo e marcar posição. As agressões ao vizinho, porém, sempre imprevisíveis, frustram-lhe as pretensões.

Analistas julgam que os ataques não visam deflagrar a guerra, mas forçar conversações. A avaliação tranquilizadora, contudo, longe está de afastar apreensões. Nação mais militarizada do mundo, a Coreia do Norte, além de artefatos nucleares, tem artilharia capaz de facilmente atingir Seul. Dois quintos da população de 23 milhões de pessoas pertencem às Forças Armadas.

Impõem-se esforços da comunidade internacional para que os vizinhos tomem o rumo da negociação, não do confronto. Pequim, aliada de Pyongyang, desempenha papel-chave no processo. Não deve fazer jogo duplo nem ignorar a responsabilidade que lhe pesa sobre os ombros. É sabido que, no mundo das armas, o risco não se concentra no disparo calculado de um foguete, mas no ato impensado ou ditado pelo desespero.

CHARGE



cartas

redacao.rn@dabr.com.br

Para enviar sua opinião para a seção CARTAS, escreva para o e-mail ou envie correspondência para o seguinte endereço:

DIÁRIO DE NATAL / REDAÇÃO

Av. Bacharel Tomaz Landim, 1042 - Jardim Lola. CEP 59104-000 S. G. do Amarante - RN

O tamanho de Lula

O presidente Lula caminha para a conclusão de seu segundo mandato com vários feitos históricos, como uma aprovação popular magnânima, após oito anos de gestão e duas eleições; elevação do padrão de vida de uma multidão de brasileiros e a eleição de sua candidata, que nunca havia pleiteado qualquer cargo eletivo. Porém, ao final dos seus dias como presidente, corre o risco de sair do podercom máculas gravíssimas. Classificar o Enem como um sucesso e validar a política econômica da China em relação à economia mundial é gozar da boa fé de seus compatriotas. Cumprida a missão eleitoral, quando ajudou a impor mais uma derrota ao candidato José Serra, cabe ao ilustre ex-operário cuidar de sua imagem para a história mundial. Afinal, os que sempre o auxiliaram para a manutenção de sua imagem pública devem preservar a mais importante "língua" nacional. Calma, companheiro! **Célio Cruz**, por e-mail.

Mão de obra

Fala-se muito sobre o potencial de crescimento do Brasil nos próximos anos. Segundo previsões, o país deve estar entre as cinco grandes potências, em um prazo de cinco anos, ultrapassando nações como França e Inglaterra. Em contrapartida, pouco se reflete sobre as demandas recorrentes de qualquer processo de crescimento, ou nas consequências de ele ser mal planejado. Em 2009, uma pesquisa do Instituto Paulo Montenegro constatou que apenas 25% da população adulta brasileira é plenamente alfabetizada. O atraso se verifica também no ensino de nível superior, onde o Brasil está defasado em torno de 40% em relação a países desenvolvidos e 20% ante os vizinhos Chile e Argentina – daí a carência de mão de obra qualificada. Em média, no Brasil, há seis engenheiros para 100 mil habitantes, cinco vezes a menos em relação a outros países emergentes. A demanda por profissionais de nível médio cresceu 200% de 1995 a 2005 e, segundo a Confederação Nacional da Indústria (CNI), a falta de profissionais ocorre sempre que o país cresce a taxas superiores a 4% ao ano. Só em 2010 seria preciso treinar 1,3 milhão a mais do que o habitual. Estamos diante, pois, de um grande desafio educacional. O Brasil precisa acelerar e capacitar fortemente todos os seus processos educativos, e as tecnologias de aprendizagem podem ser uma opção muito interessante para contribuir com esse esforço nacional, que envolve tanto governo quanto empresas privadas. Neste cenário, surgiram mais de 150 universidades corporativas nos últimos anos, muitas delas apostando na educação a distância. Grandes indústrias já perceberam que a tecnologia na área educacional não é um fator opcional, mas uma necessidade, e isso se comprova pelo crescimento do mercado de e-learning, cerca de 30% a 40% ao ano desde 2001. **José Eduardo Matte**, por e-mail.

DIÁRIO de NATAL

Presidente: GLADSTONE VIEIRA BELO | Vice-Presidente: JOEZIL BARROS | Diretor Geral: GUILHERME MACHADO

Diretor Institucional: Miguel Jabour | Editora Executiva: Juliska Azevedo

ENDEREÇO:
Av. Bacharel Tomaz Landim, 1042 – Jardim Lola, São Gonçalo do Amarante - RN – CEP: 59.104-000 – PABX: 0xx84 4009.0166

Sucursal
São Paulo (SP): 0xx11 3045.4921
Rio de Janeiro (RJ): 0xx21 2263.1945

Representantes
Distrito Federal: 0xx61 3201.0071
Ceará: 0xx85 3264.0576
Pernambuco: 0xx81 3326.7188

D.A Press Multimídia
Atendimento para venda e pesquisa de imagens: Pessoalmente: segunda a sexta, das 10h às 14h. Email e telefone: segunda a sexta, das 10h às 22h / sábados e feriados, das 12 às 18h. Email: dapress@dabr.com.br. Telefones: (61) 3214.1575 / 1582 Fax: (61) 3214.1583

MARKETING		4009-0181
ADMINISTRAÇÃO		4009-0166
ATENDIMENTO		
ASSINANTE	Capital	4009-0220
	Interior	4009-0220
COMERCIAL		4009-0174 / 4009-0176
CLASSIFICADOS		4009-0200

BALCÃO DE ANÚNCIOS:
Av. Deodoro, Lj. 7, Galeria Solar - Cidade Alta - 3201-8568

VENDA AVULSA	
Telefone	4009-0236
Rio Grande do Norte	R$ 1,00
Outros Estados	R$ 3,30

DIÁRIOS ASSOCIADOS | ANJ Associação Nacional de Jornais

COMO ENTRAR EM CONTATO COM O DIÁRIO DE NATAL
Redação: 0xx84 4009.0150 / Circulação: 0xx84 4009.0220 / Marketing: 0xx84 4009.0181

Os flanelinhas e o Município

Evandro de Oliveira Borges
presidencia@oab-rn.org.br

Na terça-feira, dia 16 de novembro, participei do Programa denominado 360 na Sim TV na condição de presidente da Comissão de Estudos Constitucionais da OAB/RN, representando a instituição, sobre a constitucionalidade da atuação profissional dos flanelinhas, em conjunto com a vereadora Sargento Regina.

Os flanelinhas como são conhecidos pela população, constando inclusive como verbete nos dicionários, estando no Aurélio como: 'guardador informal', consiste em profissão normatizada pela Lei 6.242/75, chancelada na época pelo presidente Ernesto Geisel e regulamentada pelo Decreto 79.797/77.

No aspecto constitucional, logo no Art. 15, inciso XIII, no Capítulo I dos direitos e garantias individuais encontra-se estabelecido o 'livre exercício de qualquer trabalho, ofício ou profissão, atendidas as qualificações profissionais em que a lei estabelecer', portanto, o exercício das atividades laborativas dos guardadores e lavadores de automotores tem fundamento na Constituição Republicana e na legalidade.

Colocado a contextualização Constitucional e Legal faltava ainda, o município dentro da sua seara de atribuições, disciplinar a matéria, como dispõe o Art. 4º da citada Lei Federal, cabendo como mérito a iniciativa legislativa da vereadora Sargento Regina, tendo informado na ocasião que a propositura já fora aprovada pela Câmara Municipal de Natal, restando à prefeita a sanção ou veto para completar o processo legislativo.

O Projeto aprovado pela Câmara merece algumas ponderações, em primeiro lugar, pelo interesse público, principalmente, pela reportagem produzida pelo programa 360 da Sim Tv que ouviu uma gama de cidadãos, alguns inclusive, dizendo que se sente coagidos pelos flanelinhas, demonstrando a ineficiência da presença do "Estado" na questão, ora pela falta do Poder de Polícia e outras vezes pela ausência de políticas públicas.

A Lei Federal dispõe que o registro profissional será realizado pela DRT, hoje denominada de Superintendência Regional do Trabalho e Emprego, tendo o projeto acrescentado, o licenciamento pela Secretária Municipal do Trabalho, Habitação e Assistência Social, quando no máximo deveria ser o cadastro e de ordem social, pois, registro profissional é da competência privativa da União.

Outro dispositivo que merece a exclusão diz respeito a uma proibição aos flanelinhas de trabalharem alcoolizados ou drogados, mas, desde quando esta situação é permitida a outros profissionais, devendo sequer constar na lei, sendo completamente inócua.

Ainda há previsão do trabalho do menor, com fundamento no 2º do Art. 405 da CLT, com autorização do "juiz de Menor" para o trabalho nas ruas, sem qualquer amparo em face do Estatuto da Criança e do Adolescente e das atuais políticas sociais, como é o exemplo do Programa 'bolsa família' focado na Educação, cabendo assim, atenção do Ministério Público do Trabalho.

Por outro lado, a propositura no seu texto traz aspectos positivos, como a previsão da qualificação profissional atribuída a SEMTAS, com curso de 250 horas, contendo disciplinas, como noção básica de cidadania, de responsabilidade social, de obrigações profissionais, de defesa do consumidor e de relações humanas, obviamente, alguns flanelinhas deverão ser alfabetizados para alcançar o conteúdo das matérias a serem ministradas.

O uso de crachás e coletes de identificação para facilitação da identificação dos profissionais e dos cadastrados é bastante notável, uma vez que, o município para fornecer a indumentária poderá custear por meio de publicidade, desonerando o tesouro municipal, sendo um facilitador para a população que vai utilizar do serviço.

Agora é esperar o posicionamento da prefeita municipal no prosseguimento do processo legislativo da matéria já aprovada pela Câmara Municipal de Natal.

Evandro de Oliveira Borges é presidente da Comissão de Estudos Constitucionais da OAB/RN, entidade que publica artigos neste espaço aos sábados.

Oposição sadia, coerente e construtiva

Caio Marcio Medeiros Soares de Sousa
Advogado
cmmedeiros@supercabo.com.br

Anteontem à noite, por volta das 23h, eu estava procurando alguma coisa interessante para ver na TV (aliás, coisa difícil de encontrar, meu Deus!), quando me deparei com uma reprise de uma sessão plenária do Senado Federal, na qual o Sr. José Agripino Maia estava a iniciar seu primeiro discurso, lá na casa legislativa, depois da vitória nas urnas. Normalmente, devo confessar, de forma muito sincera, que não me interesso nem um pouco pelas coisas que a oposição diz ou dizia a respeito do governo Lula. Mas alguma coisa me fez continuar a assistir aquela sessão plenária do Senado. As palavras do senador eleito pelo DEM/RN começaram como de sempre, mas, aos poucos, foram me fazendo interessar.

Senti que o senador estava ali proferindo um discurso sem rancor e sem raiva, e, gradativamente, foi abrindo seu coração aos problemas do povo brasileiro. Senti que ele estava ali demonstrando a possibilidade de termos realmente uma oposição sadia, madura e verdadeira, que vise a construção de uma democracia livre, firme e consolidada nos princípios republicanos. Senti que finalmente o radicalismo partidário poderia cair, e o povo brasileiro, assim, ganhar com isso, com a possibilidade de termos uma oposição que ajude o governo a governar (sim, isso é possível!), promovendo debates de alto nível e sugerindo soluções quando o governo não detiver com a melhor proposta, mas não querendo derrubar e dificultar os projetos do governo só porque se diz oposição, às vezes até contra os interesses do povo brasileiro.

Lembro que meu pai foi muito amigo do pai do senador. Eles tiveram um enlace de uma amizade fraterna, pura e verdadeira, desde os tempos em que os dois residiam em Mossoró, coisa que não se vê mais nos dias atuais. Foram partidários políticos e caminharam sempre juntos pelas estradas da vida, tanto em Mossoró, como depois no Rio de Janeiro e, por fim, em Natal, aonde meu pai veio a falecer. Posso dizer, com toda convicção, que Dr. Tarcísio Maia foi um homem muito justo, bom, íntegro, honesto, correto, sério, que desempenhava seu desiderato profissional como ninguém. Meu pai sempre nos passou um profundo respeito e admiração por ele. Sempre nos falava muito bem dele. Passaram os tempos... A vida passa... E continua...

Atualmente, a palavra de ordem é conciliação. O egrégio Conselho Nacional de Justiça (aliás, uma das brilhantes criações do governo Lula) está promovendo uma campanha ferrenha em pró da conciliação nos processos que tramitam no Poder Judiciário. Isso além de esvaziar e desafogar o Poder Judiciário faz das partes, não inimigos mortais, mas, sim, amigos conciliados numa solução pacífica de um litígio, às vezes até com muita emoção. Na política, também, não se faz mais com radicalismo. Hoje é preciso o diálogo franco, aberto, sincero, para se construir uma sociedade livre, fraterna, justa e solidária, que outrora não foi possível.

Hoje a oposição tem que se fazer somar com idéias inovadoras, debater sem baixarias com o governo, visando a construção de melhorias para o povo brasileiro, que é quem detém verdadeiramente o poder no Brasil. Todos nós cidadãos brasileiros somos as autoridades que outorgamos poderes, através do voto, para os candidatos nos representar nas casas legislativas e nas chefias do executivo. Somos nós que autorizamos aos candidatos a irem trabalhar para exercerem os mandatos para nós. Somos nós que acreditamos que nossos candidatos exercerão os mandatos a eles confiados de forma correta, honesta e decente.

Ainda credito no Brasil. Um país imenso, com terra fértil, clima tropical, rico em suas terras. Nós temos condições de sermos uma grande potência mundial dentro em breve. Nós temos condições de alimentar e saciar a fome do mundo. O que adianta ter muito dinheiro se não se tem alimentos? E o que parece é o que irá acontecer em breve nos Estados Unidos e na Europa. Vejo, inclusive, países ricos virem aqui com pratos na mão pedindo comida. Mas isso é outra história... Deixem pra lá...

Enfim, o que precisamos é nos unir, nos fortalecer. Isso não quer dizer que não tenhamos oposição. Não. Temos que ter, sim. Todavia, uma oposição sadia, coerente e construtiva, para fazer crescer mais ainda o nosso querido Brasil. Vamos erradicar de vez a pobreza e a miséria, amar ao próximo como a nós mesmos, fortalecer nosso ideal de Justiça, e assim podermos construir uma sociedade mais justa, fraterna, solidária e quem sabe, perfeita...

DIÁRIO DE NATAL *na história*

HÁ 63 ANOS

Quinta-feira, 27 de Novembro de 1947 - Elegeu ontem a Assembléia o desembargador Tomás Salustino, para o cargo de vice-governador do Rio Grande do Norte. Recebeu o magistrado 18 votos, da bancada pessedista, enquanto os 14 representantes da minoria sufragaram o nome do Dr. Dinarte de Medeiros Mariz. Conhecido o resultado, foram designados, os Srs. Djalma Marinho, Manuel Varela e Aderson Dutra, para irem buscar em casa o recém-eleito, que meia hora depois dava entrada no recinto e era empossado.

HÁ 53 ANOS

Quarta-feita, 27 de Novembro de 1957 - No próximo dia 3 de dezembro, o Hino e a Bandeira do Rio Grande do Norte serão oficializados pelo Governo do Estado, em solenidade no Palácio Potengi. Pela primeira vez, o Hino Oficial do Estado será tocado e cantado, enquanto que será hasteada, também pela primeira vez, a Bandeira Norte-Rio-Grandense. A letra é do Sr. José Augusto Meira Dantas e música do maestro Smido. A bandeira, que tem as cores verdes e brancas, com o escudo do Estado ao centro, foi idealizada pelo escritor Luis da Câmara Cascudo.

HÁ 48 ANOS

Terça-feira, 27 de Novembro de 1962 - Foi de vinte e seis o número de mortos, no choque de um bimotor da ponte aérea, com um avião de turismo Cessna, ontem pela manhã, na rota Rio-São Paulo, próximo à cidade de Paraibuna. Morreram 18 passageiros e cinco tripulantes do Scândia da VASP e mais três pessoas que se encontravam a bordo do avião de turismo.

HÁ 33 ANOS

Domingo, 27 de Novembro de 1977 - A equipe de cirurgiões e cardiologistas do Hospital da Polícia Militar de Natal realizou ontem, a primeira cirurgia cardíaca da história da medicina do Estado. O paciente é Francisco Gomes Damasceno, 22 anos, residente em Natal e portador de uma obstrução na via de saída do sangue do ventrículo direito para o pulmão, chamada cientificamente de estenose pulmonar. A cirurgia durou sete horas e contou com a participação de 12 médicos, chefiados pelo Dr. Pedro Germano da Costa, além do corpo de enfermagem do Hospital da Polícia Militar.

HÁ 24 ANOS

Quinta-feira, 27 de Novembro de 1986 - Com 41,48 pontos de vantagem sobre a chapa 1, encabeçada por Justina Iva, Daladier da Cunha Lima venceu o segundo turno das eleições diretas para Reitor da Universidade Federal do Rio Grande do Norte. A chapa 1 obteve 2.262,45 pontos e a chapa 2, 2.303,93 pontos, conquistando a vitória por uma diferença de 41,48 pontos. Em termos percentuais, a vitória da chapa 2 foi de 0,66.

brasil.rn@dabr.com.br

Cerco aos traficantes

Cerca de 800 homens do Exército estão controlando os acessos para Vila Cruzeiro e o Complexo do Alemão

Uma intensa troca de tiros entre traficantes e homens das Forças Armadas foi registrada na tarde de ontem, durante a ação de cerco ao Complexo do Alemão, em mais um dia de operações de combate ao narcotráfico no Rio de Janeiro. O efetivo de 800 homens da Brigada Paraquedista Militar do Exército estão controlando todos os acessos da Vila Cruzeiro e do Complexo do Alemão, na Penha, zona norte do capital fluminense, como forma de evitar a fuga dos traficantes que na quinta-feira se dirigiram para o Alemão, após ação militar na Vila Cruzeiro. Segundo o subsecretário de Planejamento Operacional da Secretaria de Segurança Pública do estado, Roberto Sá, a prefeitura da cidade também vai bloquear todas as entradas das duas comunidades, onde vivem cerca de 100 mil pessoas, a fim de fechar o cerco contra o tráfico.

Desde domingo, 96 veículos foram queimados

Em entrevista coletiva na tarde de ontem, o ministro da Defesa, Nelson Jobim, informou que militares com experiência no Haiti também foram convocados para ajudar a polícia do Rio nas operações para conter a série de ataques, que tiveram início no último domingo. "Caberá ao Exército e ao Ministerio de Defesa a função de proteção ao perímetro. A Marinha e Força Aérea atuarão no apoio logístico", explicou Jobim. Ainda segundo o ministro, o país vive "uma mudança de paradigma" no que diz respeito as relações entre o ministério e os governos estaduais.

Na ocasião, o governador do Rio de Janeiro, Sérgio Cabral, comemorou a união das Forças Armadas e da Polícia Militar no combate ao crime no Rio de Janeiro. Para Cabral, a ação conjunta representou "um dia histórico". "Estamos virando uma página muito importante do Rio. Mas a reconquista de território da paz não é mágica, é um trabalho de médio a longo prazo", ponderou o governador. Os ataques promovidos por criminosos durante toda esta semana na capital fluminense e na região metropolitana do Rio de Janeiro já deixaram 96 veículos queimados, entre ônibus, vans e carros de passeio. Pelo menos duas cabines da Polícia Militar foram metralhadas. As polícias Civil e Militar prenderam, desde o início da semana, 192 pessoas e 39 morreram em confrontos com as forças de segurança do estado. Dois policiais militares ficaram feridos em troca de tiros com os bandidos.

Tranquilidade

A população do Rio de Janeiro viveu, ontem, um dia aparentemente mais tranquilo após os incidentes dos últimos dias e depois que as forças de segurança ocuparam, na quinta-feira, a Vila Cruzeiro. A entrada da polícia na Vila Cruzeiro, reduto dos narcotraficantes mais perigosos da cidade, foi considerada a maior operação policial realizada no Rio na luta contra o narcotráfico. A Polícia Militar conseguiu espantar os bandidos e tomar o controle da favela graças ao apoio da Marinha, que forneceu veículos blindados e equipamento militar para a missão.



Fernando Bizerra JR /efe

Militares começaram ação no Complexo do Alemão na tarde de ontem



EUA alerta americanos sobre ataques no Rio de Janeiro

A embaixada dos Estados Unidos no Brasil emitiu uma mensagem de alerta na qual informou os cidadãos americanos sobre os ataques violentos registrados no Rio de Janeiro e faz recomendações sobre como proceder no caso de ser parado em uma blitz ou por bandidos. A "mensagem de alerta" sobre "os ataques violentos e criminosos na região metropolitana do Rio de Janeiro", publicada ontem no site da embaixada na internet, orienta os turistas e cidadãos americanos residentes no Rio a entregarem seus pertences e não discutirem no caso de serem abordados na rua por delinquentes.

Segundo a embaixada, "é provável que estas ações possam continuar por um período de vários dias e noites". As autoridades do Rio de Janeiro atribuíram os ataques a uma represália de grupos criminosos que foram expulsos pela polícia de importantes favelas onde controlavam o tráfico de drogas. Os ataques foram respondidos com uma série de operações da polícia em cerca de 30 favelas.

A mensagem da embaixada dos Estados Unidos faz referência aos ataques contra automóveis e ônibus, assaltos, incêndios e tiroteios contra cabines policiais. O comunicado recomenda que as pessoas parem nas blitzes da polícia e se identifiquem adequadamente.

Também recomenda que entreguem seus pertences sem discutir no caso de serem abordados por criminosos armados, que obedeçam se os delinquentes ordenarem para sair do veículo, e que busquem locais seguros.



efe/divulgação

Coreia do Sul vive momentos de apreensão desde os ataques da terça-feira

Conflito está mais próximo

Coreia do Norte mantém tensão no Mar Amarelo às vésperas dos exercícios militares dos EUA na região

Seul (EFE) - Às vésperas das manobras militares dos Estados Unidos e da Coreia do Sul, a tensão continua na tensa fronteira do Mar Amarelo (Mar Ocidental), alimentada pelas contínuas ameaças do regime norte-coreano. Enquanto Seul espera a aprovação de Kim Kwan-jin, substituto do ministro da Defesa demissionário escolhido pelo presidente Lee Myung-bak, a Coreia do Norte aumentou o tom contra os exercícios militares e se esforçou para que sua artilharia fosse escutada na ilha sul-coreana de Yeonpyeong, onde, na terça-feira, quatro pessoas morreram em um ataque de Pyongyang.

Ontem, foi possível ouvir da ilha o som de explosões vindo do território da Coreia do Norte, algo que em um primeiro momento causou alarme, mas que se detectou ser procedente de um treinamento militar rotineiro das forças norte-coreanas. Um porta-voz militar sul-coreano informou que nenhum disparo foi feito sobre a ilha ou no Mar Amarelo, onde amanhã a Coreia do Sul e os EUA devem iniciar quatro dias de manobras com a participação do imponente porta-aviões nuclear George Washington, que já está em direção à região.

O general Walter Sharp, comandante dos 28.500 soldados americanos com base na Coreia do Sul, visitou nesta sexta-feira a ilha alvo do ataque, que considerou uma "clara violação do armistício" por meio do qual foi decretado o fim da Guerra da Coreia. Os exercícios militares vão ser feitos entre domingo e a próxima quarta-feira, sob constantes ameaças do regime comunista norte-coreano e em uma área onde qualquer faísca pode provocar uma explosão de consequências imprevisíveis.

Nesta sexta-feira, Pyongyang assegurou que está preparada para "aniquilar" a Coreia do Sul se sua soberania for violada durante os exercícios militares e insistiu que responderá "sem piedade a qualquer provocação sobre nossa dignidade e soberania". Enquanto isso, o presidente sul-coreano, Lee Myung-bak, escolheu o novo ministro da Defesa. O titular anterior, Kim Tae-young, renunciou na última quinta-feira em meio a uma onda de críticas à reação ao ataque de terça-feira, considerada morna por vários setores do país.

Substituição

Apesar da imprensa ter dado como certa a nomeação do general reformado Lee Hee-won, que ocupa desde maio o cargo de assessor de Segurança Nacional, o eleito pelo presidente foi Kim Kwan-jin, que ainda precisa ser aprovado pelo Parlamento. Kim Kwan-jin foi responsável da Junta de Chefes do Estado-Maior da Coreia do Sul de 2006 a 2008, durante o Governo anterior.

O conservador Lee Myung-bak chegou à Presidência em fevereiro de 2008 defendendo uma postura rígida rumo ao vizinho do norte, mas a Coreia do Sul sofreu dois graves ataques este ano sem que por enquanto tenha dado uma resposta militar. Em março, um torpedo lançado de um submarino norte-coreano afundou uma corveta da Marinha sul-coreana e causou 46 mortes no Mar Amarelo, segundo a investigação feita por Seul que Pyongyang não reconhece.



AL QAEDA

Arábia Saudita prende 149 supostos terroristas

Cairo (EFE) - O Ministério das Relações Exteriores saudita anunciou ontem a detenção de 149 pessoas supostamente vinculadas à rede terrorista Al Qaeda na Arábia Saudita. Em entrevista coletiva retransmitida pelo canal saudita "Al Arabiya", o porta-voz do Ministério das Relações Exteriores, o general Mansur al-Turki, explicou que os presos pertenciam a 19 células da Al Qaeda que pretendiam atacar políticos, militares e jornalistas.

Segundo Turki, estes grupos pretendiam atentar contra responsáveis políticos e de segurança, jornalistas, prédios militares e instalações petrolíferas. Turki acrescentou que entre os detidos há 25 estrangeiros, cuja nacionalidade não especificou, enquanto o resto são de nacionalidade saudita. Além disso, o porta-voz, que explicou que foram frustrados 10 atentados terroristas "iminentes", ressaltou que tinham sido apreendidos 2,4 milhões de reais sauditas (cerca de US$ 640 mil). Além disso, indicou que ainda continua a busca de mais suspeitos.

Entre as diferentes células, algumas se encarregavam de arrecadar fundos para a rede terrorista, tanto dentro como fora do país e da comunicação entre os membros dentro do território nacional.

EDITORA >> Adriana Amorim (adrianaamorim.rn@dabr.com.br) muito.rn@dabr.com.br

Muitos Carnavais por 1kg de alimento

Após percurso com as tradicionais bandas de frevo, evento terá continuidade com grupos de axé e forró

Sérgio Vilar
Sergiovilar.rn@dabr.com.br

A prévia mais tradicional dos carnavais natalenses tem início hoje a partir das 17h. O *Muitos Carnavais* promove hoje a sua 16 edição. A concentração será na Praça André de Albuquerque, na Cidade Alta – imediações do Memorial Câmara Cascudo e Igreja Matriz. De lá, quatro orquestras de frevo e o grupo Folia de Rua descem à Ribeira, onde vão acontecer shows com as bandas: Arroxé, Pimenta Nativa e Deixe de Brincadeira. O ponto final será na Praça Augusto Severo, em frente ao Teatro Alberto Maranhão, num formato diferente dos anos anteriores.

O diferencial este ano será o acesso ao local do evento. Todos terão acesso livre mediante entrega, na hora, de um quilo de alimento não perecível. A arrecadação será revertida às ações humanitárias da ONG Casa do Bem. Não haverá camisa do evento. A pessoa vai com qualquer roupa. Haverá um camarote com acesso pago (R$ 50) dentro de um espaço cercado, numa parceria entre o *Muitos Carnavais* e o bloco *Me Leva*, que vende o acesso ao camarote em sua sede no Natal Shopping (3231-8888). O DJ Goiano será a atração musical do camarote, com caipirinha da Pitú grátis das 20h30 às 21h30, e ainda Frontstage.

O *Muitos Carnavais* recebe o apoio este ano da Fundação Cultural Capitania das Artes (Funcarte) e está incluído na programação de eventos do *Natal em Natal*. A exemplo do ano passado, após a saída na Praça André de Albuquerque, a orquestra e os foliões percorrem algumas ruas da Cidade Alta sob o som das músicas que marcaram os antigos carnavais. Na Praça Augusto Severo, na Ribeira, acontecerão os shows das bandas Deixe de Brincadeira, Arroxe e, para fechar a noitada, Pimenta Nativa, com Sergynho. O organizador do evento, Paulo Dias, ressalta que a capacidade do lugar é para cinco mil pessoas. "E a taxa para o camarote é cobrada para ajudar a pagar os custos operacionais do evento", explicou. O local onde acontecerão os shows foi solicitado pela organização dos *Muitos Carnavais* à Funcarte, uma vez que a Fundação é parceira do evento.

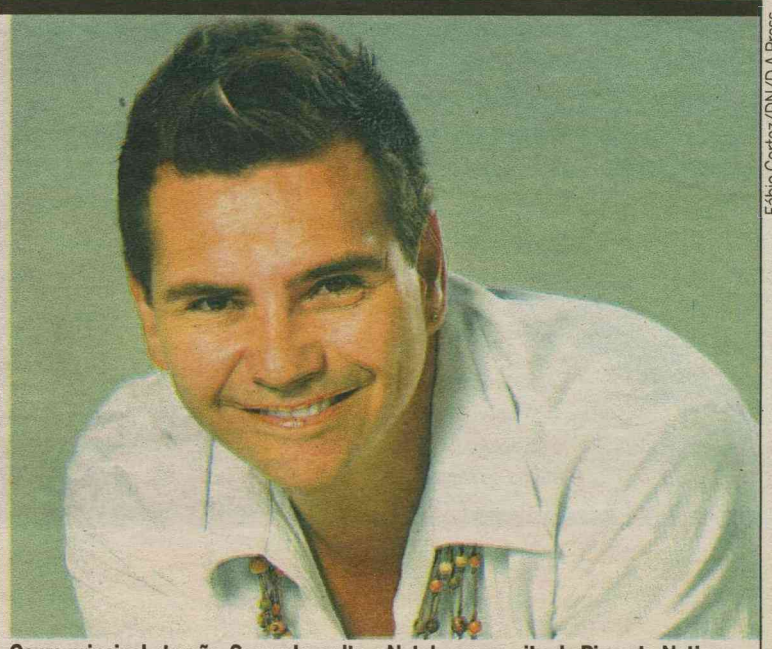

Fábio Cortez/DN/D.A Press.

Como principal atração, Sergynho volta a Natal com o agito da Pimenta Nativa

SERVIÇO

Muitos Carnavais
Data e hora: hoje, a partir das 17h
Concentração: Praça André de Albuquerque (em Cidade Alta)
Largada: quatro bandas de frevo e grupo Folia de Rua
Shows: Arroxé, Deixe de Brincadeira e Pimenta Nativa
Local: Praça Augusto Severo, em frente ao TAM (Ribeira)
** Acesso aos shows mediante entrega de 1 kg de alimento não-perecível*



O QUEBRA NOZES

Bailarinos participam de ensaio

Os bailarinos da Escola Municipal de Ballet Professor Roosevelt Pimenta participam neste sábado, a partir das 9h, do ensaio geral do espetáculo *O Quebra Nozes*, que será apresentado em dezembro, no Teatro Alberto Maranhão. O mais tradicional balé natalino integra a programação de eventos do *Natal em Natal*. Serão quatro apresentações, entre os dias 9 e 12 de dezembro. Com 268 bailarinos em cena, o público assistirá a um espetáculo cheio de magia e aventuras vividas em um mundo de uma menina durante a noite de natal.

O Quebra Nozes conta com a direção geral de Anízia Marques e direção artística de Domingos Costa. A coreografia mundialmente conhecida passou por algumas adaptações, mas a essência do espetáculo original foi mantida. A partir deste ano, o espetáculo passa a fazer parte oficialmente do calendário natalino da cidade. Todo mês de dezembro *O Quebra Nozes* será encenado pela Escola Municipal de Ballet com alunos da própria escola e bailarinos convidados.



Funcarte/Divulgação

Clássico natalino será apresentado no *Natal em Natal*, de 9 a 12 de dezembro

Também será apresentado outro espetáculo com toda estrutura da escola durante o ano. O ensaio na Escola Municipal de Ballet Professor Roosevelt Pimenta, localizada na sede da Fundação Cultural Capitania das Artes (Funcarte). A criação do *O Quebra Nozes* foi inspirada em uma adaptação francesa de um trecho do conto Nussknacker und Mauserkonig (Quebra-Nozes e o Rei dos Camundongos), de Hoffmann.

Tchaikovsky se encantou com as colorações sinistras e fantásticas que envolvem a história e compôs a música para o ballet. O resultado é uma obra repleta de fantasia e romantismo. A história se passa na Europa oriental em meados de 1800. O início da peça acontece durante uma festa de natal. A trilha sonora foi criada por Tchaikovsky.

EXTREMOZ

Festa do Grude acontece hoje

O Município de Extremoz comemora neste sábado, 27, a tradicional *Festa do Grude*, às 22h, no centro da cidade. As atrações musicais serão Natan de Natal, Chicote Nela e Forró da Bagaceira. O evento contará com barracas de comidas típicas, artesanato e uma grande tenda do grude para degustação da famosa goma da culinária extremozense. A festa é realizada há décadas e comemorada de geração em geração. A população espera o ano inteiro para festejar a festa do grude de Extremoz que atrai milhares de visitantes. A intenção de se incentivar essas festividades é cada vez mais propiciar a população extremozense o resgate de sua cultura.



FLÁVIA FREIRE
e-mail: flaviafreire.rn@dabr.com.br

social

DEU NO twitter

@flafreire

@ThalitaMoema- Neste sábado, no @TwittencontroRN não existirá diferença social, política, religiosa.. Estamos todos com o mesmo objetivo: interagir! #tamojunto

CUIDADO COM O SOL!

Hoje, Dia Nacional do Câncer de Pele no Brasil, no Hospital Onofre Lopes, durante toda a manhã, a Sociedade Brasileira de Dermatologia (Regional-RN), juntamente com especialistas em cabeça e pescoço e oncologistas, em parceria com o a Sociedade Brasileira de Dermatologia, realiza a Campanha Nacional de Prevenção ao Câncer de Pele, edição 2010.

ENQUANTO O CARNATAL NÃO CHEGA...

Faltando uma semana para a realização da 20ª edição do *Carnatal*, o querido Conde Alberto Cícero abre as portas de seu bistrô para fazer uma mega prévia com o delicioso som de Eugênio Bezerra e banda. No repertório do show que começa logo mais, às 21h, estão as músicas que marcaram as duas décadas do carnaval fora de época da cidade, com a participação especial da cantora de axé Priscila Freire. E o melhor de tudo: a entrada no pré-*Carnatal* é franca.

E PEGUE PRÉVIA!

Também como prévia do Carnatal, como já cantamos a bola por aqui, no Largo da Ribeira, mais uma edição do *Muitos Carnavais*. Para animar os foliões, que para participar da badalação basta doar um quilo de alimento não perecível, as bandas Pimenta Nativa, Deixe de Brincadeira, orquestras de frevo e Arroxé. As doações garantirão a felicidade do Natal da Casa do Bem.

É MELHOR PREVENIR QUE REMEDIAR!

Na manhã de hoje será realizada a caminhada *Diagnóstico Precoce: Todos devem ficar atentos*, promovida pela Escola da Saúde da UnP, em parceria com a Casa de Apoio à Criança com Câncer Durval Paiva (CACC). O percurso de 3,8Km (da UnP Roberto Freire até o Shopping Cidade Jardim, e retorno para o ponto inicial), tem por objetivo principal sensibilizar a comunidade acadêmica e a população local para a importância do diagnóstico precoce do câncer infanto-juvenil, além de arrecadar donativos para benefício da Casa.

MOSTRA CULTURAL ÁFRICA

Durante todo o dia de hoje, o colégio Prince abre suas portas para um passeio cultural pela África. Isso mesmo! Sem precisar cortar o Atlântico, quem tiver a curiosidade poderá conhecer as tradições, costumes, culturas, danças e um pouco da história da África. A mostra foi feita baseada em pesquisas e trabalhos produzidos durante todo ano letivo pelos alunos da instituição. Fica o exemplo!

HOMENAGEM

A talentosíssima Simona Talma – vencedora na categoria Melhor Intérprete do *Prêmio Hangar de Música* – faz, neste sábado, no Lá na Carioca, um show especialíssimo em homenagem a Krhystal. É muita festa na Rua Gonçalves Lêdo, 808, Cidade Alta!

CONGRESSONA COLÔMBIA

A desembargadora federal Margarida Cantarelli e o juiz federal Marco Bruno Miranda, da Terceira Vara Federal do Rio Grande do Norte, estão participando na Colômbia do *Congresso da Rede Latino-americana de Juízes* (Redlaj). O foco do evento, que está sendo sediado em Cartagena de Índias, é a cooperação internacional.

PONTA NEGRA É MINHA PRAIA

A campanha *Ponta Negra é Minha Praia* continua a agitar o litoral mais querido dos natalenses. Tanto que hoje e amanhã acontecerão dois campeonatos esportivos oficiais entre escolas de Natal e da região metropolitana, além de competições abertas à população.

Velinhas para...

- Arquiteta Sâmara Gosson
- Hallison Lamar
- Zenaide Maia Calado
- Repórter cinematográfico Francisco Câmara

Canindé Soares/Divulgação



Tricô

Com a sogrona, Sandra Elali, a linda Juliana Flor aproveita as parties para colocar o papo em dia.

Canindé Soares/Divulgação.



Presença Vip

Em sua noite, Guilherme Galvão recebe o carinho da vipérrima Anna Maria Cascudo. Uma querida!

Arquivo Pessoal/Divulgação



Felizes

Para lá de sorridentes, Rafa e Sovânia Monte comemoram a abertura da *Mostra Artkasa*.

Canindé Soares/Divulgação



Fofoletes chiques

Raffaela Rosito e Flávia Bordogna esbajam beleza e simpatia nos eventos da capital potiguar.

programação

destaquehoje

ATRAÇÃO // INTERTV

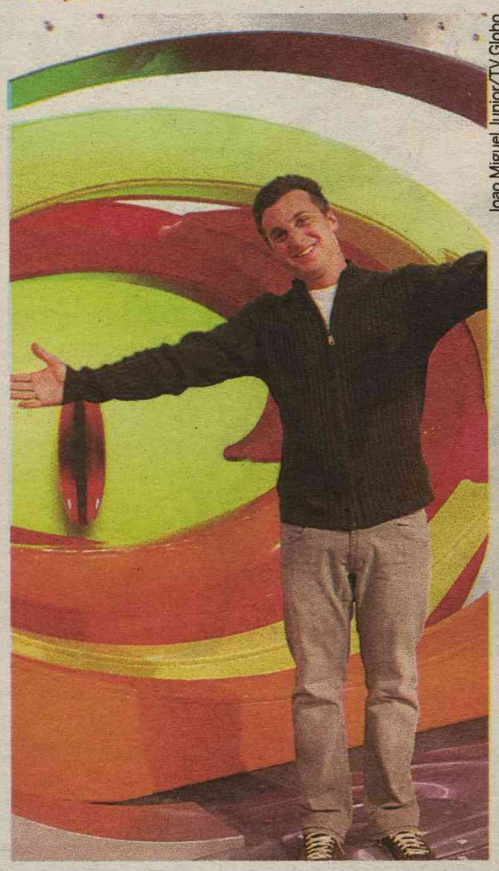

João Miguel Junior/TV Globo

ENTRETENIMENTO NAS TARDES DE SÁBADO NO PROGRAMA *CALDEIRÃO DO HUCK*

resumonovelas

GLOBO

ARAGUAIA

Vitor é salvo por alguém. Pimpinela, Neca e Terê descobrem uma pista para tentar provar a inocência do palhaço. Ametista e Esmeralda reparam no comportamento de Safira ao avistar Geraldo lhe observando. Nancy pede dinheiro emprestado para Janaína, que nega. Mariquita fala para Solano o que acha de Estela e ela ouve. Janaína decide pedir um tempo a Fred. Mariquita questiona Estela sobre seu passado. Bruno consola Janaína. Nancy rouba dinheiro da irmã. Manuela é surpreendida por um homem.

TI-TI-TI

Suzana acusa Renato de estar destruindo a Editora e se demite. Marcela ameaça rever seu acordo com Giancarlo. Eduardo é carinhoso com Julinho, mas afirma que eles só podem ser amigos. Os filhos de Jacques rejeitam Clotilde. Nicole e Chico trocam provocações. Luísa mente para Alex sobre seu encontro com Edgar. Stela descobre que Suzana saiu da revista. Cecília conta para doutor Queiroz que tinha uma irmã e um filho. Cecília se anima ao receber a visita de Luti e Mabi. Jaqueline descobre que Ariclenes é Victor Valentim.

PASSIONE

Fred convence Melina a vender suas ações. Totó paga um advogado para ajudar Valentina. Diogo afirma a Olga que seu plano contra Clara dará certo. Agostina acompanha Berilo até a casa de Jéssica. Gerson liga o computador assim que sua mãe o deixa sozinho. Mauro conta sobre a demissão para Bete. Melina fica indignada por Fred ter vendido suas ações para a sócia majoritária da metalúrgica. Mauro e Diana namoram. Gerson decide contar seu segredo para o psiquiatra. Fred é eleito o novo presidente da metalúrgica.

hojenatv

INTERTV CABUGI
GLOBO - CANAL 11

06H00 GLOBO EDUCAÇÃO
06H20 GLOBO CIÊNCIA
06H40 GLOBO ECOLOGIA
07H05 GLOBO UNIVERSIDADE
07H30 AÇÃO
08H05 TV GLOBINHO
09H45 TURMA DA MÔNICA
10H05 HANNAH MONTANA
10H30 TV XUXA
12H00 RN TV - PRIMEIRA EDIÇÃO
12H45 GLOBO ESPORTE
13H15 JORNAL HOJE
13H45 ESTRELAS
14H35 SESSÃO DE SÁBADO O PESTINHA 2
16H11 GLOBO NOTÍCIA
16H15 CALDEIRÃO DO HUCK
18H15 ARAGUAIA
19H00 RN TV - SEGUNDA EDIÇÃO
19H15 TI-TI-TI
20H15 JORNAL NACIONAL
20H55 PASSIONE
22H00 ZORRA TOTAL
23H00 SUPERCINE CRIMES NO PARAÍSO - TRAVESSIA NOTURNA
00H45 ALTAS HORAS
02H50 AMERICAN DAD
03H15 CORUJÃO

TV UNIVERSITÁRIA

TV CULTURA - CANAL 5

05H45 TELECURSO ENSINO FUNDAMENTAL
06H00 TELECURSO ENSINO MÉDIO
06H15 TELECURSO TECENDO O SABER
06H45 REENCONTRO
07H30 BARNEY
08H00 MOBILIZAÇÃO
08H30 MENINO MALUQUINHO
09H00 A TURMA DO PERERÊ
09H30 CIDADE DO FUTURO
10H00 CASTELO RA TIM BUM
10H30 JANELA JANELINHA
11H00 COCORICÓ
11H30 A TURMA DO PERERÊ
12H00 UM MENINO MUITO MALUQUINHO
12H30 CATALENDAS
13H00 CANAL SAÚDE - DANÇANDO PARA NÃO DANÇAR PROGRAMA LOCAL - REPRISE
14H00 CAFÉ FILOSÓFICO - LIZABETE CORADINE PROGRAMA LOCAL - REPRISE
14H30 OLHAR INDEPENDENTE – PROGRAMA LOCAL - INÉDITO
15H00 EXPEDIÇÕES
15H30 ALTO FALANTE
16H30 SEGUE O SOM
17H30 SUSTENTÁCULOS
18H00 ALMANAQUE
18H30 PARATODOS
19H00 ARTE COM SÉRGIO BRITO
19H30 REVISTA DO CINEMA BRASILEIRO
20H00 REPÓRTER BRASIL - AO VIVO
20H10 MUSICOGRAMA
21H00 PROGRAMA DE CINEMA - A OSTRA E O VENTO - 14 ANOS
23H15 CAMINHOS DA REPORTAGEM
00H15 SEGUE O SOM
01H15 SEM CENSURA - MELHORES MOMENTOS

TV ASSEMBLEIA NATAL
CABO TV - CANAL 36

09H05 JORNAL DA ASSEMBLÉIA – 2ª ED. - REPRISE
09H30 ESPORTE EM PAUTA - REPRISE
10H10 PROGRAMA BRASIL ELEITOR - TSE - REPRISE
11H00 PROGRAMA ROLÉ – TV AL/RN - ESTREIA
11H40 AUDIÊNCIA PÚBLICA SOBRE ORÇAMENTO PARA A SAÚDE NO OGE (ORÇAMENTO GERAL DO ESTADO) DE 2011 - REPRISE
15H00 PROG. SINTONIA – TV AL/RN - VALÉRIO MESQUITA – VICE-PRES. TRIBUNAL DE CONTAS DO ESTADO - REPRISE
16H00 COM A PALAVRA – EDUCAÇÃO - REPRISE
17H00 SESSÃO PLENÁRIA AL/RN - REPRISE
19H30 PROG. IFRN EM PAUTA – IFRN - REPRISE
20H00 PROG. FELICIDADE URGENTE TV ASSEMBLEIA/RN - REPRISE
20H30 PROG. JOGO DE IDÉIAS ITAÚ CULTURAL - REPRISE

TV CÂMARA NATAL
CABO TV - CANAL 37

09H00 MESA REDONDA
09H30 CÂMARA CULTURAL
10H00 COM A PALAVRA O VEREADOR
10H26 REPRISE DA AUDIÊNCIA PÚBLICA SOBRE O CENTENÁRIO DA REVOLTA DA CHIBATA - 22.11.10
12H15 TV RURAL
13H00 PENSANDO BEM
13H50 REPRISE DA AUDIÊNCIA PÚBLICA SOBRE O PAPEL DO MUNICÍPIO NA SEGURANÇA PÚBLICA - 24.11.10
19H00 RN EM PAUTA
19H30 FECOMÉRCIO
21H00 PROGRAMAÇÃO AUTOMÁTICA

SIMTV
REDE TV - CANAL 17

:: ATÉ O FECHAMENTO DESTA EDIÇÃO, A EMISSORA NÃO ENVIOU A GRADE DO DIA.

TV PONTA NEGRA
SBT - CANAL 13

:: ATÉ O FECHAMENTO DESTA EDIÇÃO, A EMISSORA NÃO ENVIOU A GRADE DO DIA.

TV TROPICAL
RECORD - CANAL 8

:: ATÉ O FECHAMENTO DESTA EDIÇÃO, A EMISSORA NÃO ENVIOU A GRADE DO DIA.

BAND NATAL
BANDEIRANTES - CANAL 3

:: ATÉ O FECHAMENTO DESTA EDIÇÃO, A EMISSORA NÃO ENVIOU A GRADE DO DIA.

:: ENVIE SUA PROGRAMAÇÃO SEMANAL, ALTERAÇÕES, DÚVIDAS, SUGESTÕES OU CRÍTICAS PARA MUITO.RN@DABR.COM.BR

cinema

ESPECIAL

Como esquecer (Brasil, 2010). Direção: Malu De Martino. Elenco: Ana Paula Arósio, Murilo Rosa, Natália Lage. Júlia (Ana Paula Arósio) é uma professora de literatura inglesa, que luta para reconstruir sua vida depois de viver uma intensa e duradoura relação amorosa com a enigmática Antônia. Uma trama instigante que fala sobre pessoas comuns que enfrentam os desafios de superar as dores do passado e buscar uma nova chance de ser feliz. **Cinemark 5**. 14h. **Moviecom 3**. 14h20 (D), 16h40 (D), 19h (D), 21h20 (D). 14a.

ESTREIA

Senna (Senna, Reino Unido, 2010). Direção: Asif Kapadia. Documentário. Trajetória do piloto brasileiro Ayrton Senna, passando pelo início da carriera, sua estreia na Fórmual 1, em 1984, a ascensão como piloto e a rivalidade com o francês Alain Prost em busca do título de melhor piloto do mundo. O documentário também mostra as dificuldades enfrentadas pela politicagem dentro do esporte, as críticas da imprensa internacional, a força da figura de Senna como ídolo e sua morte, em 1994, que causou comoção em todo o Brasil. **Cinemark 6**. 11h50, 14h15, 16h40 E, 19h10 D, 21h50 (F), 00h25 (B). L.

A Rede Social (The Social Network, EUA, 2010). Direção: David Fincher. Elenco: Jesse Eisenberg, Andrew Garfield, Rashida Jones. Em uma noite de outono, em 2003, graduado em Harvard e gênio em programação de computadores, Mark Zuckerberg se senta em seu computador e acaloradamente começa a trabalhar em uma nova idéia. No furor dos blogs e programação, o que começa em seu quarto logo se torna uma rede social global e uma revolução na comunicação. Em apenas seis anos e 500 milhões de amigos mais tarde, Mark Zuckerberg é o mais jovem bilionário da história... Mas para este empresário, o sucesso traz complicações pessoais e legais. Do diretor David Fincher e do roteirista Aaron Sorkin, A Rede Social é um filme que prova que não é possível chegar a 500 milhões de amigos sem fazer alguns inimigos. O filme é produzido por Scott Rudin, Dana Brunetti, Michael De Luca e Ceán Chaffin; e baseado no livro The Accidental Billionaires escrito por Ben Mezrich. **Cinemark 6**. 21h50 (B). 14a.

Megamente (Megamind, EUA, 2010). Direção: Tom McGrath. Animação. Megamind (Will Ferrell) é um vilão magro, usa vestes nas cores azul e preta e sua cabeça é careca e grande, devido ao cérebro privilegiado. Ele deseja conquistar a cidade de Metro City e faz diversas tentativas, muitas delas são frustradas. O vilão precisa ter oponentes para que sua vida tenha sentido e, após a morte de Metro Man (Brad Pitt), Megamind cria Titan (Jonah Hill) para ter com quem rivalizar. **Cinemark 6** (dub, 3D). 16h40 (C), 19h10 (A). L.

CONTINUAÇÃO

Harry Potter e as relíquias da morte - Parte 1 (Harry Potter and The Deathly Hallow: Part I, EUA/Reino Unido, 2010). O filme será dividido em duas partes. Nesta primeira, Harry (Daniel Radcliffe), Rony (Rupert Grint) e Hermione (Emma Watson) abandonam a Escola de Magia e Bruxaria de Hogwarts para buscar as Horcruxes - objetos que contêm pedaços da alma -, feitas por Voldemort, conforme indicado pelo diretor Alvo Dumbledore, antes deste morrer no longa anterior. **Cinemark 1**. 11h30, 14h40, 17h50, 21h, 00h10 (B). **Cinemark 2** (dub). 11h, 14h10, 17h20, 20h30, 23h40 (B). **Cinemark 3** (dub). 11h, 14h10, 17h20. **Cinemark 7**. 12h, 15h10, 18h20, 21h30, 00h35 (B). **Moviecom 4**. 00h00 (D), 12h20 (C/D), 15h20, 18h20, 21h20. **Moviecom 6** (dub). 00h (D), 14h, 17h, 20h, 23h (C/D). **Moviecom 7** (dub). 00h (D), 14h, 17h, 20h, 23h (C/D). 12a.

Red - Aposentados e perigosos (Red, EUA/Canadá, 2010). Direção: Robert Schwentke. Elenco: Bruce Willis, Mary-Louise Parker, Morgan Freeman, John Malkovich. Frank Moses (Bruce Willis) é um agente aposentado da CIA que leva uma vida sossegada com a família até que um grupo de assassinos tenta matá-lo. Para manter a família salvo, ele decide ressuscitar seu antigo time de campo (Morgan Freeman, John Malkovich e Helen Mirren). **Cinemark 3**. 20h25, 23h (B). **Moviecom 3**. 14h25, 16h50, 19h15, 21h40. 12a.

Muita calma nessa hora (Brasil, 2010). Direção: Felipe Joffily. Elenco: Andréia Horta, Gianni Albertoni, Fernanda Souza, Débora Lamm, Laura Cardoso. Tita (Andréia Horta), Mari (Gianni Albertoni) e Aninha (Fernanda Souza) são amigas que enfrentam momentos de decisão em suas vidas. Decididas a relaxar, elas partem para curtir um fim de semana em Búzios. No caminho encontram com Estrella (Débora Lamm), uma hippie a quem dão carona e que está atrás de seu pai desaparecido. Juntas, elas passam por momentos de grande diversão. **Cinemark 5**. 11h40, 16h25, 18h35, 20h50, 23h25 (B). **Moviecom 5**. 15h45, 17h45, 19h45, 21h45. 14a.

Um parto de viagem (Duo Date, EUA, 2010). Direção: Todd Phillips. Elenco: Zach Galifianakis, Robert Downey Jr. Peter Highman (Robert Downey Jr.) está longe de casa e vai ser pai pela primeira vez. Assim, tudo o que ele queria era acompanhar o parto de seu filho e para isso ele tem exatos cinco dias para chegar a Atlanta, algo que um simples vôo faria em algumas horas. Mas ele não contava em conhecer, no meio do caminho, o aspirante a ator Ethan Tremblay (Zach Galifianakis), alguém que irá transformar sua viagem de volta numa verdadeira loucura. **Moviecom 2**. 17h30, 19h35. 14a.

Jogos mortais - o final (Saw VII, Canadá/EUA, 2010). Direção: Kevin Greutert. Elenco: Tobin Bell, Cary Elwes, Costas Mandylor, Betsy Russell. Após a morte de Jigsaw, um grupo de sobreviventes de seus terríveis jogos mortais procura ajuda com o psicólogo Bobby Dagen (Sean Patrick Flanery), que também foi vítima das torturas do psicopata. **Moviecom 2**. 21h30. 18a.

Garfield - Um super-herói animal (Garfield's Pet Force, EUA/ Coreia do Sul, 2009). Direção: Mark A.Z. Animação. Além de comer, nada mais interessa Garfield, até que o musculoso super-gato Garzooka surge do mundo dos quadrinhos e invade o universo dos desenhos com notícias assustadoras. **Moviecom 2** (dub). 14h15 (C), 15h50. L.

Tropa de elite 2 (Brasil, 2010). Direção: José Padilha. Elenco: Wagner Moura, Maria Ribeiro, João Miguel, Dudu Nobre, Fernanda Machado, André Ramiro, Seu Jorge, Irandhir Santos, Milhern Cortaz, Rod Carvalho, Emilio Orciollo Netto. Agora que o Capitão Nascimento virou Coronel, os inimigos dele ficaram bem mais perigosos. Dez anos se passarame Nascimento cresceu na carreira: virou o comandante geral do BOPE e, depois, Sub Secretário de Inteligência. **Cinemark 4**. 12h20, 15h, 17h35, 20h15, 23h30 (B). **Moviecom 1**. 14h40, 17h, 19h25, 21h50. 16a.

LEGENDAS
A - esta sessão não será exibida sexta-feira (26/11).
B - esta sessão será exibida somente sábado (27/11).
C - esta sessão será exibida somente sábado (27/11) e domingo (28/11).
D - esta sessão será exibida somente sexta-feira (26/11).
E - esta sessão não será exibida sábado (27/11) e domingo (28/11).
F - esta sessão não será exibida sábado (27/11).

:: Esta programação é válida até quinta-feira, 2 de dezembro, e é baseada em informações enviadas pelas operadoras.

SERVIÇO
Cinemark: 2ª,3ª, 5ª: até 17h, R$ 9 ou R$ 4,50; após 17h, R$ 11 ou R$5,50. 2ª,3ª, 5ª (3D): R$ 19 ou R$ 9, o dia todo. 4ª: R$ 9 ou R$ 4,50, o dia todo. 4ª (3D): R$ 18 ou R$ 9, o dia todo. Sexta, sábado, domingo e feriado: até 17h, R$ 14 ou R$ 7; após 17h, R$ 16 ou R$ 8. Sexta, sábado, domingo e feriado (3D): R$ 24 ou R$ 12, o dia todo. Todos os dias uma sessão às 15h sai por R$ 4 ou R$ 2.

Moviecom: 2ª, 3ª, 5ª: R$ 10 ou R$ 5, o dia todo. 4ª: R$ 8 ou R$ 4, o dia todo. Sexta, sábado, domingo e feriado: R$ 13 ou R$ 6 (até 18h); R$ 15 ou R$ 7,5 (após 18h).

astros

ÁRIES (21/03 a 20/04)

Alguém que lhe quer bem e tem justamente uma habilidade que lhe falta, pode se oferecer para ajudá-lo a tornar realidade um desejo seu. Essa pessoa será seu amuleto da sorte.

TOURO (21/04 a 20/05)

Seu dia será bem mais interessante se sair sozinho, do que com amigos. Mesmo seu melhor companheiro poderá acabar se tornando um estorvo, pois hoje você tem grandes possibilidades de conhecer alguém especial.

GÊMEOS (21/05 a 20/06)

Essa sua personalidade normalmente comunicativa não o livrará de problemas hoje. Na verdade, poderá até complicar mais ainda sua situação. Caso cometa um erro o melhor a fazer é se desculpar imediatamente.

CÂNCER (21/06 a 22/07)

O dia de hoje poderá lhe reservar uma surpresa não muito agradável no ambiente familiar. Procure manter a calma e a paciência, tentando fazer com que todos cheguem a um acordo, sem brigas e discussões.

LEÃO (23/07 a 22/08)

Se for possível evite fechar qualquer tipo de acordo ou negócio no dia de hoje, principalmente os que envolvam algum tipo de parceria ou sociedade. Não assine nada até ter certeza de que as condições são justas.

VIRGEM (23/08 a 22/09)

Você costuma ser um negociador bastante perspicaz, mas hoje você pode se tornar ingênuo devido aos elogios que alguém lhe faz. A manipulação dessa pessoa pode impedi-lo de enxergar a situação real.

LIBRA (23/09 a 22/10)

A sorte pode estar tramando para juntá-lo a uma pessoa que pode estar com planos nos quais você se encaixaria como uma luva. Não deixe essa chance escapar, demonstre todo seu interesse em ser parte desse empreendimento.

ESCORPIÃO (23/10 a 21/11)

Se não estiver preparado para ajudar a si mesmo, o sucesso não acontecerá. E isso não será culpa de ninguém a não ser de si mesmo e de nada adiantará culpar os outros.

SAGITÁRIO (22/11 a 21/12)

Para manter a sua credibilidade, procure cumprir com as suas promessas. Ao voltar atrás em algo previamente combinado, você não estará melhorando em nada a opinião que os outros fazem d sua pessoa, muito pelo contrário.

CAPRICÓRNIO (22/12 a 20/01)

Você pode ter a oportunidade de conhecer alguéminfluente que cruzará seu caminho. Algo interessante pode se desenvolver entre vocês, portanto tente ser mais simpática com as pessoas.

AQUÁRIO (21/01 a 19/02)

De tempos em tempos você apresenta a tendência de se tornar relaxado em relação às suas finanças. Seja por simples distração ou por um consumismo exagerado, cuidado, pois hoje pode ser um desses dias.

PEIXES (20/02 a 20/03)

Uma boa influência surgirá hoje para clarear uma situação que até então você imaginava ter apenas pontos negativos. Essa mudança nos eventos o deixará com ótimo humor e grande disposição.

L'ACQUA
CONDOMINIUM CLUB

Obras Iniciadas

Uma promoção para refrescar sua nova vida.

Comprou, ganhou ar-condicionado split.

Válida só para os 10 primeiros clientes que comprarem uma unidade no L'acqua. Corra*.

Aptos. de 4 quartos (c/ suíte)
114 e 117 m² privativos
Com terraço gourmet e cozinha americana

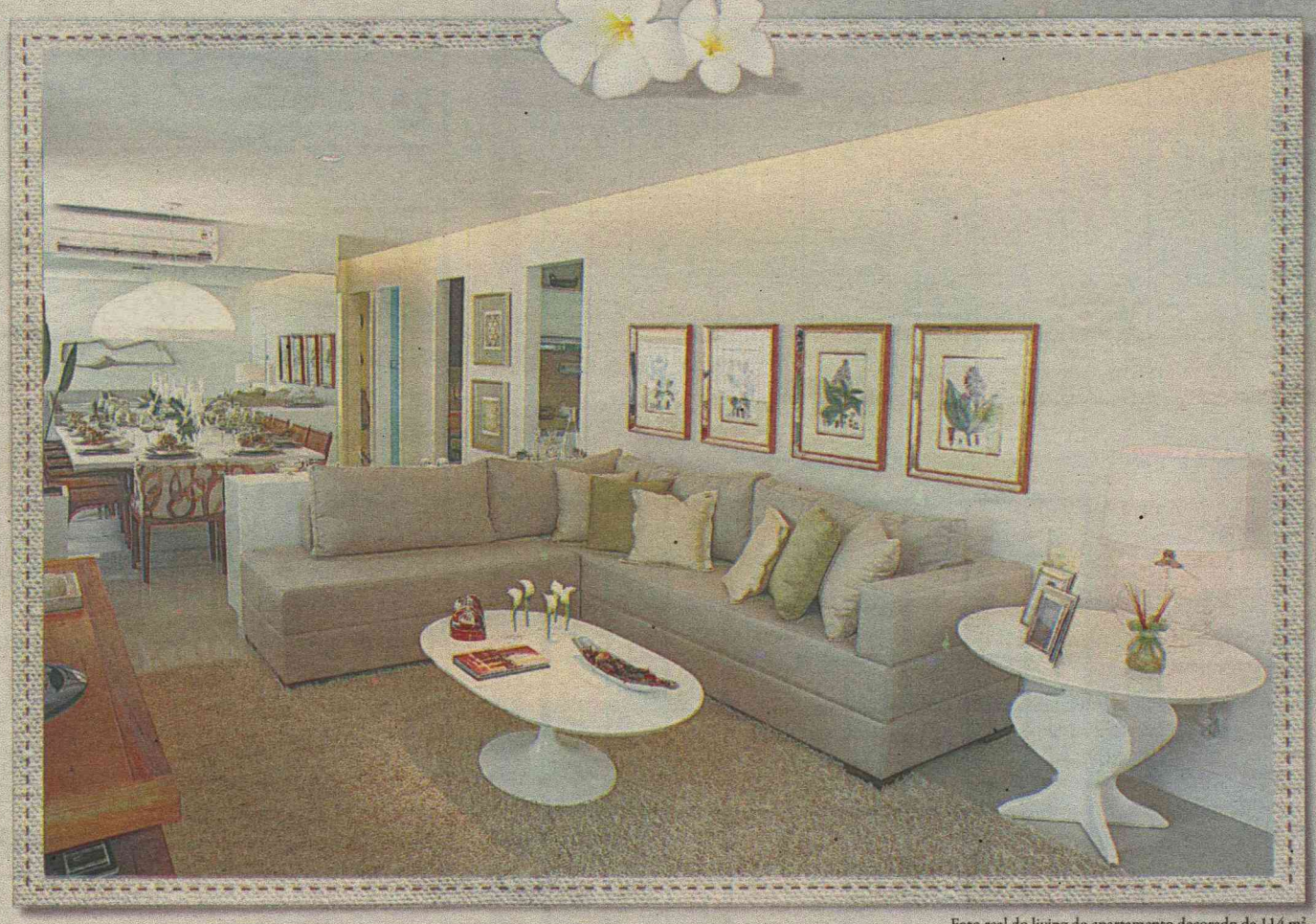

Foto real do living do apartamento decorado de 114 m²

Visite o decorado

BR-101 – em frente ao Pórtico de Natal **Ligue: 3344-9920**

www.lacquacondominium.com.br

twitter/cyrelaplanoeplano YouTube/cyrelaplanoeplano

INCORPORAÇÃO E CONSTRUÇÃO:

CYRELA PLANO&PLANO

EXCLUSIVIDADE DE VENDAS:

CRECI 2639J 17ª Região
Abreu BrasilBrokers

Incorporação: Cyrela Suécia Empreend. Imob. Ltda. Registro de Incorporação R.5, na matrícula nº 30.048, em 25/3/2009, no 7º Ofício e no 3º CRI de Natal-RN. Vendas: Abreu Imóveis — Creci: 2639-J 17ª Região. Imagens meramente ilustrativas com sugestão de decoração, não fazendo parte do Memorial Descritivo. Engenheiro responsável pela obra inscrito no Crea/SP sob o registro nº 0601700250, em 13/4/1989. *Promoção válida para unidades adquiridas com contrato assinado de 26/11 a 31/12/2010 conforme anunciado. Regulamento e detalhes da promoção disponíveis no estande de vendas.

A vilão do conto "Branca de Neve"	Setor (?): gerencia as atividades burocráticas da empresa			Sexo (?), prática ensinada em livros de autoajuda			Mulher bonita (gíria)	Alimentos que, segundo pesquisas, causam dependência orgânica			
				Peça que compõe o tailleur			Óleo isolante tóxico				
							(?) bissexto: tem 366 dias				
Significa "Mundial", na sigla OMC		Navegadores; marinheiros							(?) Toledo, comediante brasileiro		
					Metal cujo símbolo é Y		(?) bem: vem a propósito				
Revista em quadrinhos (bras.)		Ratazana, em inglês			Inércia						
		Taberna; botequim				Boneco do jogo de sombras					
		B				Demora (a fazer)					
				Artigo definido masculino		O espectro solar					
Responsável por uma paróquia		A							(?)-8, grupo dos países ricos		
		R		A Constituição do Estado Novo (pop.)		Gênio escandinavo (Mit.)					
						Hálito					
Símbolo monárquico		Aquele que está na classe baixa						Atender (a um pedido)	(?) menos: no mínimo		
		Sua ordem não altera o produto (Mat.)					Papai, em inglês				
Matéria-prima do celuloide		Alumínio (símbolo)			Reprimiu (fig.)						
					Ferida (fam. inf.)						
							Recipiente com bico, para líquidos		Conjunto vocal comum em igrejas		
Inscrito numa relação		Destituído de miolo				Via pública estreita e curta					
		O corte da faca									
Bases da organização do CEP				Ave da Austrália, incapaz de voar		O mais antigo instrumento de cordas					
Antigos dirigentes de igreja cristã											

sudoku

	1	5	2	3	6			
6						2	5	
								4
		1	9	7			2	
2		7	1		4			3
	9	4			5		1	7
5			6	9			7	
	7			5	2		3	6
	2	6			3	5	4	9

oitoerros

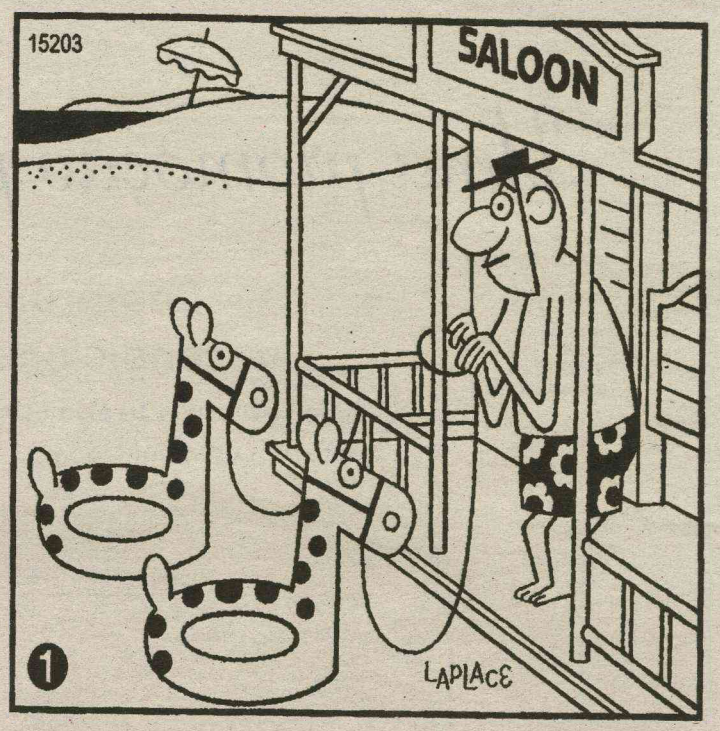

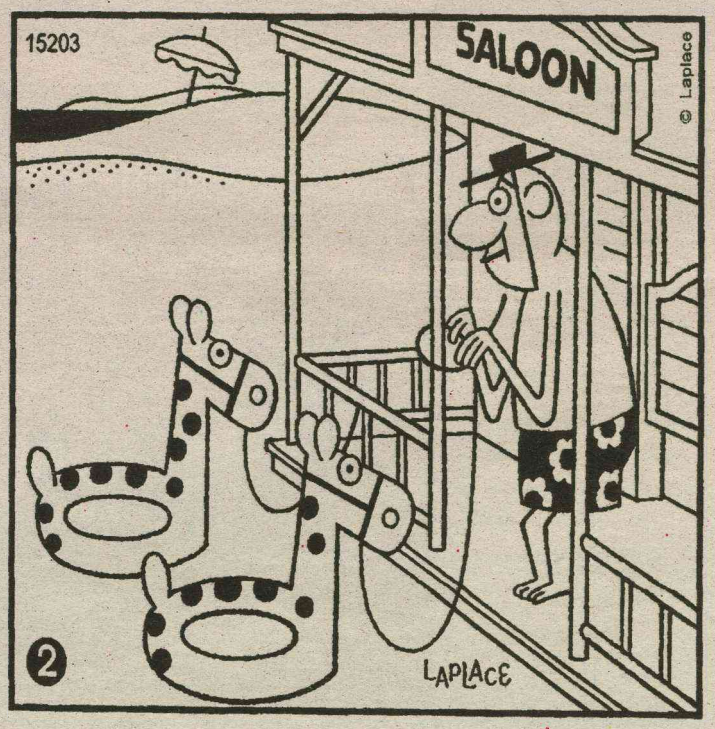

Solução: 1- Boca do homem. 2- Estampa da bermuda. 3- Moldura da porta. 4- Corda da girafa à esquerda. 5- Bolinha na girafa à direita. 6- Cerca da varanda. 7- Perna do homem. 8- Contorna da ilha ao fundo.

RESPOSTAS

C	A	N	A	S	T	A	G	
M	A	S	T	A	U	N	A	M
C	A	I	A	S	U	A	N	I
A	R	T	I	R	A	T	A	R
S	I	R	I	S	O	I	B	I
G	E	T	E	O	D	E	C	A
G	E	L	F	O	P	O	R	C
R	E	B	O	R	P	O	R	
D	A	D	A	R	O	F	A	C
U	O	E	R	F	A	L	T	
R	O	C	E	B	O	C	O	V
A	D	O	R	U	O	S	O	L
I	R	A	L	O	U	M	E	
S	O	R	E	T	I	B	S	E

4	1	5	2	3	6	7	9	8
6	3	9	8	4	7	2	5	1
7	8	2	5	1	9	3	6	4
3	6	1	9	7	8	4	2	5
2	5	7	1	6	4	9	8	3
8	9	4	3	2	5	6	1	7
5	4	3	6	9	1	8	7	2
9	7	8	4	5	2	1	3	6
1	2	6	7	8	3	5	4	9



classificados

PARA ANUNCIAR LIGUE: 4009-0200

1 IMÓVEIS

1.1 Apartamento Compra e Venda

Areia Preta

1 Quarto

CAIO FERNANDES - C.1191. F.4008-0001. www.caiofernandes.com.br. Plantão sábado/dom/feriados das 8 às 17h. Bom apto c/51m2, 1 sts, sl, coz amerc c/arm, lavabo, ár serv, 1 vg gar. R$ 180 mil. á vista. APV.18.869.

2 Quartos

JM CORRETOR DE IMÓVEIS - C.1959. F.9966-0834. Vende-se Apartam, c/vista p/o mar, estil, and médio alto, 1 sl p/2 amb, (sanca + rda teto), fino acab, ste master (var + arm + closet + blindex) + 1/4 soc (arm), wc soc, (blindx), entrad serv, coz, (arm), ár serv, ficam tdos os móveis fxos, port 24 hrs, 2 vgs gar, ár lazer, pisc + deck, slão festa, seg, 2 elev, ótmo, vlor cond, preço ocasião. R$ 270 mil. APV.4087 (ca). www.imoveisempre.com.br.

PERES & PERES IMÓVEIS- C.1607. F.4006-0207. Apto c/vista p/o mar, andar alto, bem conserv, 2/4 sd 1 st, 2 sls, coz, arm quarto, lav, dep emp, var, wc serv, ár/serv, churr, pisc, 2 elevs, sl festa, playg, 95m2. R$ 250 mil. AV-00599.

3 Quartos

PERES & PERES IMÓVEIS- C.1607. F.4006-0207. Apto 3/4, sdo 1 ste, sl, coz, copa, lavanderia, wc serv, ar.serv, piscina, 2 vag. gar, 2 elev, sl festa, 80m2, R$ 250 mil. AV-01965.

Barro Vermelho

2 Quartos

REIS MAGOS - C.1328. F: 3222-4480/3211-2355. Cond. Las Nenás: Var, sla, 2/4 sdo 1 ste, wc soc, coz, ar de serv. Gar p/1 car. R$ 165 mil

CAIO FERNANDES - C.1191. F.4008-0001. www.caiofernandes.com.br. Plantão sábado/dom/feriados das 8 às 17h. apto c/ 56m2, 2/4 sd 1 ste, sl, wc, coz, 1 vg gar, ár lazer. Apenas R$ 160 mil. vista ou CEF, mediante sinal. APV.19015.

3 Quartos

CAIO FERNANDES - C.1191. F.4008-0001. www.caiofernandes.com.br. Plantão sábado/dom/feriados das 8 às 17h. Ót apto, 147m2, boa local, 3 sts + dep, sla p/2 ambs, wc, coz, coz c/arm, ár.serv, 2 vgs gar, ár.lzer. R$ 350 mil. A vista ou CEF.APV.19165.

JM CORRETOR DE IMÓVEIS - C.1959. F.9966-0834/8828-4614. Vende-se ótmo apart, exc.entorno, and méd alto, ldo sombra, 2 sts, sedo 1 ste, 1 sts mast c/esc (arm), sl p/2 amb, (var incorporad + rda tto + sanc), wc soc, desp, coz, (arm + granito), ár serv, acab, cer, granito, blindex, espelh, elev, 2 vgs gar, seg 24 hrs, ár.100m2. R$ 240 mil. APV.9030. (mr). www.imoveisempre.com.br.

IMOBILIÁRIA CAIO FERNANDES
DESDE 1992 | CRECI-RN 1191/J
Fone - 4008-0001

1.1 Barro Vermelho

JM CORRETOR DE IMÓVEIS - C.1959. F.9966-0834/8828-4614. Vende-se apart, exc.entorno, perto de tudo, and méd, ldo sombra, 1 ste + 2/4 soc, sl p/2 amb (rda tto), wc soc, coz, (arm + granit), ár serv, ent.serv, dep compl, acab, cer, granit, blindx, slão festa, elev, 2 vgs gar, ár.116m2. R$ 260 mil. APV.9020. www.imoveisempre.com.br.

TERTULIANO RÊGO- C.1098J. F.3203-2800. Plantão Sáb/Dom. Ótm apto c/ sl p/ 2 amb, 3 ste, wc soc, coz c/ ar serv, dep emp, ár laz, 2 gar, sombra, R$ 303.044,97. TR18159.

CAIO FERNANDES - C.1191. F.4008-0001. www.caiofernandes.com.br. Plantão sábado/dom/feriados das 8 às 17h. Bom Apto c/100m2, 3/4 sd 1 ste + dep, sla p/2 ambs, wc, coz, ár.serv, 2 vgs gar, ár.lzer. Apenas R$ 330 mil. A vista.APV.19041.

Candelária

2 Quartos

HENRIQUE VIEIRA- C.2704. 17ª Reg. F.3231-4458/9115-6658. Metrópoles, sl, wc, 2/4, s/1 ste, gar, ár lazer.

CAIO FERNANDES - C.1191. F.4008-0001. www.caiofernandes.com.br. Plantão sábado/dom/feriados das 8 às 17h. Apto bom, 56m2, 2/4 sd 1 ste, sl p/2 amb, wc, coz, ár lzer, R$ 155 mil. à vista. APV.18273.

CAIO FERNANDES - C.1191. F.4008-0001. www.caiofernandes.com.br. Plantão sábado/dom/feriados das 8 às 17h. apto, 55m2, 2/4 snd 1 suit, sl p/ 2 amb, wc, coz, ár lzer, R$ 195 mil à vista. APV.18934.

3 Quartos

HENRIQUE VIEIRA- C.2704. 17ª Reg. F.3231-4458/9115-6658. Mirante das Dunas, var, sl p/3 amb, 3 sts, desp, dep, 3 gar.

CAIO FERNANDES - C.1191. F.4008-0001. www.caiofernandes.com.br. Plantão sábado/dom/feriados das 8 às 17h. Bom apto 124m2, 3 ste, sl p/ 3 amb, var, lavb, coz, ár. serv, 2 vg gar, exc ár. lzer, R$ 360 mil à vista. APV.19106.

CAIO FERNANDES - C.1191. F.4008-0001. www.caiofernandes.com.br. Plantão sábado/dom/feriados das 8 às 17h. Ótm apto, em const, 3 ste, sl p/ 2 amb, var, coz, ár. serv, 1 vg gar, ár. lzer, repasse por apenas R$ 90 mil + saldo deved, ótm loc, à vista. APV.18665.

CAIO FERNANDES - C.1191. F.4008-0001. www.caiofernandes.com.br. Plantão sábado/dom/feriados das 8 às 17h. Bom apto, bem loc, 77m2, 3/4 snd 1 ste, sl p/ 2 amb, wc, coz, ár serv, 2 vg gar, R$ 170 mil à vista ou CEF. APV.18274.

TERTULIANO RÊGO- C.1098J. F.3203-2800. Plantão Sáb/Dom. 2 sl, lavb, 3 ste, wc soc, coz, ár serv, dep emp, ár laz, 2 gar, R$ 370 mil. TR18476.

PERES & PERES IMÓVEIS - C.1607. F.4006-0207. 3/4 sdo 1 suit, 2 slas, coz, lav, dep emp, var, wc serv, churrasq, pisc, 2 gar, 2 elev, si de festa, playground. R$ 350 mil. AV 00900.

PERES & PERES IMÓVEIS - C.1607. F.4006-0207. 3/4 sdo 3 suit, 1 wc, 3 sls, 3 gar, ár serv, qt, closet, copa, dep emp, esc, escritura, sl est, sl jan, sl vis, sombra, wc serv, churrasq, jard ext, pilots, pisc, playgr, rua calç, sl fest, sauna. R$ 530 mil. AV.02114.

1.1 Candelária

+ de 3 Quartos

HENRIQUE VIEIRA- C.2704. 17ª Reg. F.3231-4458/9115-6658. Apto, var, sl, wc, 4 sts, esc, coz, desp, dep emp, 4 vgs gar, ár lazer compl, 220m2, mobil.

JM CORRETOR DE IMÓVEIS- C.1959. F.9966-0834/8828-4614. Vende-se belo Apartam, ar.nobre, exc.entorno, andar médio alto, ldo somb, 4 sts, sdo 1 ste mast(hidro + closet + cer), esc, sl p/2 amb, (var c/vista panoram), lavabo, sl int, cpa/coz (granit), desp, ár serv, dep.compl, ent.serv, acab, pso porcel, cer, granito, elev, 3 vgs gar, pisc, s/jogos, s.fest. Q.poliesp, fitness, seg 24 hrs, ar.256m2. APV.7290.(gr). www.imoveisempre.com.br.

JM CORRETOR DE IMÓVEIS- C.1959. F.9966-0834/8828-4614. Vende-se excel Apartam, ar.nobre, 4 suites, andar médio baixo, ldo somb, climatizad, 4 suit (arms + blindex + grani), suits mast (closet + arm + blindex), sl p/2 amb (var incorp + sanca + rda tto), escrit, sl jant, lava coz, (arm+gran), desp, ár serv, ent serv, dep.comp, pso, porcel, ceram, port pivotant, ficam fixos (armars + espel), ár lazer, s.fest, churrasq, 2 pisc, sauna, P.groung, Q.poliesp, vig.24 hrs, 2 elev, 3 vgs gar, ar.priv.300m2. APV.7240 (ip). www.imoveisempre.com.br.

JM CORRETOR DE IMÓVEIS- C.1959. F.9966-0834/8828-4614. Vende-se Bonito Apartam, ar.nobre, bla vista, and.me.alto, ldo somb, exc acab, 4 sts, 1 ste mást (clost), 1 ste revers c/var, sl p/2 amb, var, coz, (cba granit), ár serv, dep compl, pso granit + ceram, exc.ar.lazer, s.fest, pisc, churrasq, parq.jdim c/paisagis, port 24 hrs, 2 elev, 3 vgs gar. APV.7210 (ap). www.imoveisempre.com.br.

JM CORRETOR DE IMÓVEIS- C.1959. F.9966-0834/8828-4614. Vende-se belo Apartam, ar.nobre, exc.entorno, andar médio alto, ldo somb, 4 sts, sdo 1 ste mast(hidro + closet + cer), esc, sl p/2 amb, (var c/vista panoram), lavabo, sl int, cpa/coz (granit), desp, ár serv, dep.compl, ent.serv, acab, pso porcel, cer, granito, elev, 3 vgs gar, pisc, s/jogos, s.fest. Q.poliesp, fitness, seg 24 hrs, ar.256m2. APV.7290.(gr). www.imoveisempre.com.br.

PERES & PERES IMÓVEIS - C.1607. F.4006-0207. 4/4 sdo 4 sts, closet, 3 sls, coz, arm no qto, dep emp, esc, wc serv, ár serv, desp, churrasq, pisc, 3 gar, 2 elev, sl festa, playg, 300m2. R$ 850 mil. AV 01885.

Capim Macio

2 Quartos

CAIO FERNANDES - C.1191. F.4008-0001. Plantão sábado/dom/feriados das 8 às 17h. www.caiofernandes.com.br. Bom apto c/ 61m2, 2/4 snd 1 ste, sl p/ 2 amb, lavb, coz c/ arm, ár. serv, 1 vg gar, ár. lzer, apenas R$ 180 mil à vista. APV.18290.

PERES & PERES IMÓVEIS- C.1607. F.4006-0207. 2/4, 1 sl, coz, lavand, var, ár serv, churrasq, pisc, 1 gar, 1 elev, 55m2. R$ 145 mil. AV 02005.

3 Quartos

CAIO FERNANDES - C.1191. F.4008-0001. www.caiofernandes.com.br. Plantão sábado/dom/feriados das 8 às 17h. Apto c/ 110m2, 3/4 snd 2 ste + dep, sl, coz, wc, ár. serv, 2 vg gar, R$ 220 mil à vista ou CEF. APV.18964

1.1 Capim Macio

JM CORRETOR DE IMÓVEIS- C.1959. F.9966-0834/8828-4614. Vende-se belo Apartam - exc localiz, fino acabam, elegante, estilizad, and.médio, 3 sts, lavab, pisc, granito+cer, ste mást (c/ closet+hidro,espel), sla p/4 amb (sanc+estan), varand, suits (cortinas+blind), cpa/coz (cub.granit), ár serv, dep emp, 3 vgs ggm, pisc, slão fsta, s.jogos, 2 elev, churrasq, q.poliespor, port.24hrs. APV4025 (s). www.imoveisempre.com.br.

PERES & PERES IMÓVEIS- C.1607. F.4006-0207. 3/4 sdo 1 ste, wc, sl, gar, ár serv, arm qt, coz, esc, qtal, sl est, sombra, lavand, playgr, rua calç. R$ 160 mil. AV.02116.

PERES & PERES IMÓVEIS- C.1607. F.4006-0207. 3/4 sdo 1 ste, wc, sl, 2 gar, ár serv, copa coz dep emp, docum, escritura, quitado, sl vis, sombra, var, churr, jard int, lavand, pisc, rua calç, sl fest, R$ 275 mil. AV.02164.

+ de 3 Quartos

CAIO FERNANDES - C.1191. F.4008-0001. www.caiofernandes.com.br. Plantão sábado/dom/feriados das 8 às 17h. Bom apto c/ 213m2, 4/4 snd 2 ste, sl p/ 2 amb, coz c/ arm, ár serv, 2 vg gar, ár. lzer, R$ 350 mil à vista ou CEF. APV.18888.

Cidade Alta

1 Quarto

CAIO FERNANDES - C.1191. F.4008-0001. www.caiofernandes.com.br. Plantão sábado/dom/feriados das 8 às 17h. Apto c/ 65m2, 1 ste, sl p/ 2 amb, coz, 1 vg gar, R$ 85 mil à vista. APV.18289.

3 Quartos

JM CORRETOR DE IMÓVEIS - C.1959. F.9966-0834/8828-4614. Vende-se apart, perto de tudo, and.baixo, ldo sombr, 1 ste(armrs) + 2/4 soc, sl p/2 amb, esc, wc soc, (blindx), coz (granit + armrs), ár serv, acab, cer, granit, blindx, espelho, luminarias, 1 vg gar, ár.100m2. R$ 225 mil. apv.2010 (sez). www.imoveisempre.com.br.

Cidade da Esperança

2 Quartos

CAIO FERNANDES - C.1191. F.4008-0001. Plantão sábado/dom/feriados das 8 às 17h. www.caiofernandes.com.br. Bom apt, 57m2, 2/4, 2 sl, wc, coz, 1 vg gar, playg e quadra R$ 105 mil ac.CEF. APV.19025.

CAIO FERNANDES - C.1191. F.4008-0001. www.caiofernandes.com.br. Plantão sábado/dom/feriados das 8 às 17h. apto 77m2, 2/4, sl p/ 2 amb, coz, wc, 1 vg gar, R$ 100 mil Ac.CEF. APV.18049.

Cidade Satélite

2 Quartos

HENRIQUE VIEIRA- C.2704. 17ª Reg. F.3231-4458/9115-6658. Sun Towers. sl, 2/4 (1 ste), coz, ár serv, 2 gar, ár lazer.

CAIO FERNANDES - C.1191. F.4008-0001. Plantão sábado/dom/feriados das 8 às 17h. www.caiofernandes.com.br. Bom apto, 52m2, 2/4 snd 1 ste, sl, wc, coz c/ arm, 1 vg gar, ár. lzer, R$ 105 mil à vista. APV.19005.

1.1 Cidade Satélite

CAIO FERNANDES - C.1191. F.4008-0001. Plantão sábado/dom/feriados das 8 às 17h. www.caiofernandes.com.br. Bom apto, 48m2, 2/4, sl p/ 2 amb, wc, coz, á.serv, 1 vg gar, ár. lzer, R$ 90 mil à vista. APV.18999.

CAIO FERNANDES - C.1191. F.4008-0001. Plantão sábado/dom/feriados das 8 às 17h. www.caiofernandes.com.br. Bom apto, 2/4, sl p/ 2 amb, coz, wc, ár. serv, 1 vg gar, ár. lzer, R$ 86 mil à vista. APV.18907.

CAIO FERNANDES - C.1191. F.4008-0001. Plantão sábado/dom/feriados das 8 às 17h. www.caiofernandes.com.br. Apto 2/4, sl, coz, wc, ár lzer, 1 vg gar, à vista R$ 105 mil. APV.18009.

PERES & PERES IMÓVEIS- C.1607. F.4006-0207. 2/4 sd 1 st, 2 sls, coz, lavand, var, ár serv, churr, piscina, 2 gar, 2 elev, sl fest, playground, 0m2. R$ 90 mil + Saldo devedor. AV-01715.

PERES & PERES IMÓVEIS- C.1607. F.4006-0207. 2/4 sd 1 st, 1 sl, coz, var, ár serv, piscina, 1 gar, 1 elev, sl fest, playground, 56m2. R$ 95 mil. AV-02027.

PERES & PERES IMÓVEIS- C.1607. F.4006-0207. 2/4, 2 sl, coz, lav, wc serv, churrasq, gar, sl fest, playg, 48m2 R$ 87.912,00. AV.02067.

Cidade Verde

3 Quartos

CAIO FERNANDES - C.1191. F.4008-0001. Plantão sábado/dom/feriados das 8 às 17h. www.caiofernandes.com.br. ótm apto c/ 3/4 snd 2 suit, sl p/ 2 amb, wc, coz c/ arm, 1 vg gar, ótm ár.lazer, R$ 165 mil à vista. APV.18859.

JM CORRETOR DE IMÓVEIS- C.1959. F.9966-0834/8828-4614. Vende-se ótm apart, and méd, exc localiz, 2/4 soc + 1 ste mast, (armars + blindx + grani) var, sl p/ 2 amb (sanca + luminrs) wc soc coz americ (armars) ár serv (integ) dep comp, pso ceram, ficam os fixs (armars + espelhos) ár. lzer: s.fests, piscina, churrasq, vig 24 hs, elevadores, 1 vaga garag, ár. privat 72m2. R$ 155 mil. APV.410 (lah). www.imoveisempre.com.br.

Eucaliptos

3 Quartos

JM CORRETOR DE IMÓVEIS- C.1959. F.9966-0834/8828-4614. Vde-se exc csa, cond fech, 3/4 sd 1 ste(closet), 2 pvtos, 2 vgs gar, sla p/2 ambs, escrit, cpa coz, disp, ár/serv, dep emp, blíndex, pisc, ár.lzer cond compl, port 24hs. R$ 280 mil. CV 778 (ac). www.imoveisempre.com.br.

Emaús

2 Quartos

CAIO FERNANDES - C.1191. F.4008-0001. Plantão sábado/dom/feriados das 8 às 17h. www.caiofernandes.com.br. Bom apto, 3/4 snd 1 ste, sl p/ 2 amb, var, coz, 3 vg gar, ár lzer, R$ 260 mil à vista ou CEF. APV.19100.

CAIO FERNANDES - C.1191. F.4008-0001. Plantão sábado/dom/feriados das 8 às 17h. www.caiofernandes.com.br. Apto c/ 56m2, 2/4 snd 1 ste, sl p/ 2 amb, var, coz, ár serv, ár. lazer, 1 vg gar, R$ 110 mil à vista. APV.18680.

1.1 Emaús

3 Quartos

LL IMÓVEIS - C.1601. F: 3647-2000. Res. P.do Trairi próx nova Prudente 3/4 (1ste) 75m2.

Lagoa Nova

1 Quarto

APTO - Quarto/sala, coz, garagem, wc, próx. UNP, Lagoa Center, Hiper Bom Preço. 9402-8026

2 Quartos

EXCELENTE APARTAMENTO - 2/4 1 suíte, 16º andar, defronte ao nascente, piscina, churrasqueira, slaão de festa, segurança, c/garagem. Próx. Supermercado e Machadão. Direto com proprietário. 3234-1244/9106-5864

CAIO FERNANDES - C.1191. F.4008-0001. Plantão sábado/dom/feriados das 8 às 17h. www.caiofernandes.com.br. Ótm apto, novo, 55m2, c/ 2/4 snd 1 ste, sl p/ 2 amb, wc, coz, ár serv, 1 vg gar, ár. lzer, R$ 215 mil à vista. APV.18.955.

CAIO FERNANDES - C.1191. F.4008-0001. Plantão sábado/dom/feriados das 8 às 17h. www.caiofernandes.com.br. apto bom, 85m2, 2/4 sd 1 ste, sl p/2 amb, wc coz, 1 vg gar, á vista ou CEF ótima localiz. R$ 120 mil.APV.19045.

CAIO FERNANDES - C.1191. F.4008-0001. Plantão sábado/dom/feriados das 8 às 17h. www.caiofernandes.com.br. apto em ótima localiz, 2/4, sl p/ 2 amb, wc, coz, arm, ár serv, ár lazer, 1 vg gar, à vista ou CEF. R$ 150 mil. APV.18123.

CAIO FERNANDES - C.1191. F.4008-0001. Plantão sábado/dom/feriados das 8 às 17h. www.caiofernandes.com.br. apto ótm loc, 2/4 snd 1 ste, sl p/ 2 amb, wc, coz c/ arm, 1 vg gar, à vista ou CEF R$ 195 mil. APV.18437.

PERES & PERES IMÓVEIS - C.1607. F.4006-0207. 2/4 sendo 2 ste, 2 sls, coz, wc serv, ár. serv, churrasq, piscin, 1 gar, 2 elev, sl de festa, playg, 62m2. R$ 170 mil. AV 02021.

PERES & PERES IMÓVEIS - C.1607. F.4006-0207. 2/4 sendo 1 ste, 2 sls, coz, lavand, var, ár. serv, churrasq, piscin, 1 gar, 2 elev, sl de festa, playg, 52m2. R$ 165 mil. AV 02092.

PERES & PERES IMÓVEIS - C.1607. F.4006-0207. 2/4 sendo 1 ste, wc, 2 sls, 2 gar, ár serv, coz, esc, sl jan, sl vis, sombra, churra, jard int, pisc, playgr, qdr poliesp, rua calç, sl fest. R$ 227 mil. AV 02113.

3 Quartos

CAIO FERNANDES - C.1191. F.4008-0001. Plantão sábado/dom/feriados das 8 às 17h. www.caiofernandes.com.br. Bom apto, ótm loc, 3/4 snd 1 ste, sl p/ 2 amb, var, coz, 3 vg gar, ár lzer, R$ 260 mil à vista ou CEF. APV.19089.

CAIO FERNANDES - C.1191. F.4008-0001. Plantão sábado/dom/feriados das 8 às 17h. www.caiofernandes.com.br. Ótm apto, em construção, entrega 2014, 116m2 c/ 3/4 snd 2 ste + dep, sl p/ 3 amb, var, coz, ár. serv, ótm ár. lzer, R$ 400 mil à vista. APV.18597.

CAIO FERNANDES - C.1191. F.4008-0001. Plantão sábado/dom/feriados das 8 às 17h. www.caiofernandes.com.br. Ótm Apto c/ 106m2, 3 suit + dep, sl p/ 2 amb, wc, coz c/ arm, 2 vg gar, ár.lazer R$ 275 mil à vista ou CEF. APV.18814.

1.1 Lagoa Nova

JM CORRETOR DE IMÓVEIS- C.1959. F.9966-0834/8828-4614. Vende-se Belo apart, novo, alto padrão, ár.nobre, vista panorami, and.méd. alto, ldo sombra, fno acab, 3 sts, na ste, na mást, (hidro + closet + granito), sl p/3 amb, var, lavabo, sl tv, ropeiro, coz (granito), desp, ár serv, dep.compl, ent.serv, pso porc, central ár, ár lazer compl, s.festas, pisc, sl ginast, q.poliesp, depós, vig 24 hrs, gera, 2 elev, 3 vgs gar, ár.233m2. APV.4047(mrz). www.imoveisempre.com.br.

PERES & PERES IMÓVEIS- C.1607. F.4006-0207. Apto 3/4, sdo 1 ste, closet, 2 sl, coz, arm. no quarto, dep. empreg, wc serv, ár. serv, churrasq, piscina, 2 gar, 2 elevad, sl de festa, playg, 96 m2. R$ 300 mil. AV-01276.

PERES & PERES IMÓVEIS- C.1607. F.4006-0207. Apto 3/4, sdo 1 ste, 2 sls, coz, lavand, dep. empreg, escrit, wc serv, ár. serv, desp, churrasq, pisc, 2 gar, 2 elev, sl fest, 148m2. R$ 330 mil. AV-01938.

PERES & PERES IMÓVEIS- C.1607. F.4006-0207. Apto 3/4, sdo 1 ste, sl, coz, arm. no quarto, dep. empreg, varanda, wc serv, ár. serv, 2 gar, 140m2. R$ 180 mil. AV-02009.

PERES & PERES IMÓVEIS- C.1607. F.4006-0207. Apto 3/4, sdo 3 ste, 2 sls, coz, lavand, dep. empreg, var, wc serv, ár. serv, desp, churrasq, piscin, 2 gar, 2 elev, sl de festa, playground, 120m2. R$ 340 mil. AV-02088.

PERES & PERES IMÓVEIS- C.1607. F.4006-0207. 3/4 sdo 1 ste, 2 sl, coz, lavand, dep emp, var, wc serv, ár. serv, churrasq, piscina, 2 gar, 2 eelv, sl fest, playground, 92m2, R$ 285 mil. AV.02034.

PERES & PERES IMÓVEIS- C.1607. F.4006-0207. 3/4 sdo 1 ste, 1 sl, coz, copa, arm no qto, dep emp, wc serv, ár. pisc, 2 gar, 2 elev, sl fest, 98m2. R$ 340 mil. AV.02089.

PERES & PERES IMÓVEIS- C.1607. F.4006-0207. Apto 3/4, sdo 1 ste, 1 wc, 2 sl, 2 gar, ár serv, arm coz, arm qt, ceramica, coz, dep emp, esc, qtado, sl jan, sl vis, sombra, wc serv, churrasq, jard ext, lavand, pisc, playgr, rua calç, sl fest. R$ 255 mil. AV-02106.

+ de 3 Quartos

TERTULIANO RÊGO- C.1098J. F.3203-2800. Plantão Sáb/Dom. Cond fech, fase final const, sl 3 amb/var, lav, 4 suit, coz, á.serv, dep emp, 3 gar, lazer tot. Preço faltando acabto e parte do lazer R$ 500 mil. TR8525.

TERTULIANO RÊGO- C.1098J. F.3203-2800. Plantão Sáb/Dom. Apto, ótimo local, próx/tudo, sl/vários amb/var, lav, 4 sls, copa/coz/desp, ár serv, dep emp, 3 gar, lazer. R$ 490 mil. TR8921.

PERES & PERES IMÓVEIS- C.1607. F.4006-0207. 4/4 sdo 4 ste, closet, 2 sl, coz, copa, lavand, dep emp, wc serv, ár. serv, desp, churrasq, piscina, 3 gar, 2 elev, sl fest, playg, 226m2, R$ 550 mil. AV.02031.

Lagoa Seca

3 Quartos

CAIO FERNANDES - C.1191. F.4008-0001. Plantão sábado/dom/feriados das 8 às 17h. www.caiofernandes.com.br. Apto c/ 100m2, 3 suit + dep, sl p/ 2 amb, coz, ár. serv, 2 vg gar cob, ár. lzer R$ 350 mil à vista. APV.18236.

1.1 Lagoa Seca

PERES & PERES IMÓVEIS- C.1607. F.4006-0207. 3/4 sd 3 sts, 2 sls, coz, lav, dep emp, var, wc serv, ár serv, churrasq, pisc, 2 gar, sl festa, playg, 108m2. R$ 290 mil. AV 01919.

Morro Branco

2 Quartos

MELO ESC. IMB. CRECI 836- F:9973.3958 plantão todos os dias, até às 18:00hs. Vendo aptos 2/4 sendo 1 suíte, sala, coz, wc social, serv. varanda, elevador, 1 gar. churrasq, forno e depos. 62m2 e 67m2. Entrega JAN/2011.

TERTULIANO RÊGO - C.1098J. F.3203-2800. Plantão Sáb/Dom. Apto 90 m2, sl 2 amb, 2/4, wc soc, coz, ár serv, dep emp, qdra, play, gar, sombra. R$ 180 mil. TR18353.

3 Quartos

CAIO FERNANDES- C.1191. F.4008-0001. Plantão sábado/dom/feriados das 8 às 17h. www.caiofernandes.com.br. Bom apto c/ 85 m2, 3/4 + dep, sl p/ 2 amb, wc, coz c/ arms, ár serv, 1 vg gar, exc loc R$ 200 mil à vista ou CEF. APV.18696.

CAIO FERNANDES- C.1191. F.4008-0001. Plantão sábado/dom/feriados das 8 às 17h. www.caiofernandes.com.br. Ótm apto c/ 95m2, 3/4 snd 2 ste + dwp, sl p/ 2 amb, wc, coz, 2 vg gar, slão fest, bar, exc loc, R$ 249.100,00 à vista. Entrega p/ agosto/2011. APV.18068.

+ de 3 Quartos

TERTULIANO RÊGO - C.1098J. F.3203-2800. Plantão Sáb/Dom. Amplo apto, 300m2 ár, sl 3 amb, var, sl TV, lav, escrit, 4/4 arm (2 stes), wc soc, coz, arm, deps, a serv, 2 deps emp, 3 gar, lzer, único. R$ 550 mil. TR 14222.

PERES & PERES IMÓVEIS - C.1607. F.4006-0207. Apto 4/4 sdo 2 sts, closet, 2 sls, coz, copa, arm no qto, lavand, esc, avr, wc serv, ár serv, desp, churrasq, pisc, 3 gar, 2 elev, sl festa, playg, 192,6m2. R$ 480 mil. AV-01928.

Neópolis

2 Quartos

CAIO FERNANDES - C.1191. F.4008-0001. www.caiofernandes.com.br. Plantão sábado/dom/feriados das 8 às 17h. Apto 56m2, 2/4 snd 1 ste, sl p/ 2 amb, var, wc, coz, ár serv, 1 vg gar, ár. lzer, repasse de R$ 55 mil + saldo devedor. Entrega dez/2011. APV.19104.

CAIO FERNANDES - C.1191. F.4008-0001. www.caiofernandes.com.br. Plantão sábado/dom/feriados das 8 às 17h. Apto novo, c/ 55m2, 2/4 snd 1 ste, sl, wc, coz, ár serv, 1 vg gar, R$ 150 mil à vista ou CEF. APV.19078.

CAIO FERNANDES - C.1191. F.4008-0001. www.caiofernandes.com.br. Plantão sábado/dom/feriados das 8 às 17h. Bom apto, 2/4 snd 1 ste, sl p/ 2 amb, wc, coz c/ arm, ár serv, 1 vg gar, ár. lzer, R$ 149 mil à vista ou CEF, mediante sinal. APV.18939.

IMOBILIÁRIA CAIO FERNANDES
DESDE 1992 | CRECI-RN 1191/J
Fone - 4008-0001

1.1 Neópolis

1.1 Apartamento Compra e Venda

Neópolis

2 Quartos

JM CORRETOR DE IMÓVEIS- C.1959. F.9966-0834/8828-4614. Grand oportunid, vende-se excel. apart, andar médio baixo, ld sombra, exc entorno (av Airton Senna) sl p/ 2 amb (var) 1 suít + 1/4 social, wc soc (blindx + espel) coz (arms + cba granit) ceram, rda tto, 1 vg gar, seg 24 hs, piscin, churrasq, R$ 150 mil. APV.3288. www.imoveisempre.com.br.

TERTULIANO RÊGO- C.1098J. F.3203-2800. Plantão Sáb/Dom. Em const, ent p/2012, sl 2 amb, 2/4 (1 ste), wc soc, demais dep, 1 gar, lado sombra. R$ 150.465,00. TR-17240.

PERES & PERES IMÓVEIS - C.1607. F.4006-0207. Apto 2/4 sdo 1 ste, 2 sl, coz copa, var, ár serv, churrasq, piscina, gar, sl fest, playground 59m2 R$ 110 mil. AV.02056.

3 Quartos

PERES & PERES IMÓVEIS - C.1607. F.4006-0207. -3/4, sdo 1 ste, 1 wc, 2 sls, ár serv, cer, coz, dep emp, esc, qtado, sl jan, sl vis, sombra, var, wc serv, churrasq, jard ext, lavand, pisc, playgr, rua calç, sl fest. R$ 295 mil. AV02103.

Nova Descoberta

3 Quartos

CAIO FERNANDES - C.1191. F.4008-0001. www.caiofernandes.com.br. Plantão sábado/dom/feriados das 8 às 17h. Bom apto, 74m2, 3/4 sd 1 ste, sla p/2 ambs, coz c/arm, ár.serv, slão de festas, qdra, apenas R$ 140 mil a vista ou CEF. APV-19.128.

CAIO FERNANDES- C.1191. F.4008-0001. Plantão sábado/dom/feriados das 8 às 17h. www.caiofernandes.com.br. Bom apto 80m2, 3/4 snd 1 ste, sl p/ 2 amb, coz, wc, ár. serv, ár. lzer, 2 vg gar, R$ 248 mil à vista. APV.16568.

Nova Parnamirim

CAIO FERNANDES - C.1191. F.4008-0001. Plantão sábado/dom/feriados das 8 às 17h. www.caiofernandes.com.br. Exc oport, apto c/ entrega p/ nov/2011, c/ 65m2, melhor localiz de Nova Parnamirim, ár. lzer comp, elev, acesso paviment, exc padrão de acabto, R$ 130 mil à vista ou CEF. Pagto facilitado. APV17684.

2 Quartos

HENRIQUE VIEIRA- C.2704. 17ª Reg. F.3231-4458/9115-6658. Res. Stillo Club Resid, andar alto, 87m2, torre Roma. R$ 50 mil + sd. www.henriquevieira2704.com.br

TERTULIANO RÊGO- C.1098J. F.3203-2800. Plantão Sáb/Dom. Ót apto(novo) c/sl p/2 ambs, 2/4 sd 1 ste, wc soc, coz, ár/serv, dep emp, fitness, ár/lzer(compl), 1 gar. repasse. R$ 65 mil + saldo. R$ 205 mil. TR18319.

1.1 Nova Parnamirim

CAIO FERNANDES- C.1191. F.4008-0001. Plantão sábado/dom/feriados das 8 às 17h. www.caiofernandes.com.br. Exc apto novo, 73m2, novo, 2/4 snd 1 ste, sl p/ 2 amb, coz, ár serv, a partir R$ 145 mil à vista ou CEF. APV.19102.

PERES & PERES IMÓVEIS- C.1607. F.4006-0207. 2/4, 2 sls, coz, ár serv, 1 gar, 60m2, R$ 75 mil AV02046.

PERES & PERES IMÓVEIS- C.1607. F.4006-0207. 2/4, snd 1 ste, wc, 2 sls, 1 gar, ár serv, coz, sl jan, sl vist, churrasq, jard ext, lavand, pisc, playgr, rua calç, sl fest. R$ 119 mil. AV02118.

PERES & PERES IMÓVEIS- C.1607. F.4006-0207. 2/4, 1 wc, 1 sl, 1 gar, arm, coz, esc, sl jan, sombra, wc serv, jard ext, lavand, rua calç. R$ 90 mil. AV02119.

PERES & PERES IMÓVEIS- C.1607. F.4006-0207. 2/4, snd 1 ste, wc, 2 sls, ár serv, coz, qtado, sl jan, sl vis, sol, guarita, rua calç. R$ 130 mil. AV02121.

3 Quartos

HENRIQUE VIEIRA- C.2704. 17ª Reg. F.3231-4458/9115-6658. Res. Sttilo Clubo Resid, 77m2, torre Moderna, 3/4. R$ 50 mil + sd. www.henriquevieira2704.com.br

JM CORRETOR DE IMÓVEIS- C.1959. F.9966-0834/8828-4614. Vende-se exc apartam var, estiligado (sanca) exc localiz, bela vista panor, ld sombra, And méd. alto, varanda, 2 suit (wc + arms + espel + blind) + 1/4, sl 2 amb, coz comp (arms fixs) ár. serv, 2 vgas garag, excel acabam, ár lazer, 2 piscinas, slão fest, churrasq. p.ground, port 24 hs, elev, ár. privat 83m2, exc valor condomínio, R$ 180 mil. APV-400(ba) www.imoveisempre.com.br.

CAIO FERNANDES - C.1191. F.4008-0001. Plantão sábado/dom/feriados das 8 às 17h. www.caiofernandes.com.br. Apto bom 87m2, 3/4 snd 1 ste, sl p/ 2 amb, coz, ár serv, 1 vg gar, R$ 130 mil à vista ou CEF. APV.19111.

CAIO FERNANDES - C.1191. F.4008-0001. Plantão sábado/dom/feriados das 8 às 17h. www.caiofernandes.com.br. Apto c/ 78M2, 3/4 snd 1 ste, sl p/ 2 amb, wc, coz amer, ár. serv, 2 vg gar, ár lzer, R$ 225 mil à vista. APV.19103.

TERTULIANO RÊGO- C.1098J. F.3203-2800. Plantão Sáb/Dom. Sl 2 amb, 3/4 snd 1 ste, wc soc, coz, ar serv, ár. laz, gar, sombra, Repasse R$ 85 mil + saldo R$ 207 mil. TR1844.

PERES & PERES IMÓVEIS - C.1607. F.4006-0207. Apto, 3/4 sd 1 ste, 1 wc, 2 sls, 2 gar, ár serv, cer, coz, sl jan, sl vis, sombra, var, churrasq, jard ext, lavand, pisc, playgr, rua calç, sl fest. R$ 120 mil + SD. AV-02105.

Monte Belo

2 Quartos

TERTULIANO RÊGO - C.1098J. F.3203-2800. Plantão Sáb/Dom. Apto c/sl p/2 amb, 2/4 sd 1 ste, wc soc, ár serv, ár lazer, 2 gar, sombra. R$ 170 mil. TR 18098.

1.1 Petrópolis

Petrópolis

1 Quarto

CAIO FERNANDES - C.1191. F.4008-0001. Plantão sábado/dom/feriados das 8 às 17h. www.caiofernandes.com.br. Apto em ót local, 1 ste, coz americ, 1 vg, ár.lzer. por R$ 100 mil. A vista. APV.19175.

2 Quartos

CAIO FERNANDES - C.1191. F.4008-0001. Plantão sábado/dom/feriados das 8 às 17h. www.caiofernandes.com.br. Apto c/ 2 sts + dep, sl p/2 amb, coz c/ arm, ár serv, 2 vgs gar, ár lazer. R$ 190 mil. á vista ou CEF. APV.19058.

PERES & PERES IMÓVEIS - C.1607. F.4006-0207. 2/4 snd 1ste, closet, 1 sl, coz no qto, var, ár serv, churrasq, pisc, 1 gar, 2 elev, playground, 56m2. R$ 180 mil. AV-01986.

3 Quartos

MELO ESC. IMB. CRECI 836 - F:9973.3958 plantão todos os dias, até às 18:00hs. Vende apto. 3 suítes (sendo 1 suíte master), salas p/3 ambientes e demais dep. MOBILIADO c/duas vagas, condomínio baixissimo e ótima localização em PETRÓPOLIS, com 229m2 de área privativa. R$ 488.000,00 à vista, excelente preço. Consulte MELO.

JM CORRETOR DE IMÓVEIS- C.1959. F.9966-0834/8828-4614. Vende-se Belo Apto, ár nobre, and médio baixo, ldo sombra, fino acab, 3 suits, sdo 1 master, (closet + granit), sl p/2 amb, var incorporada sl, esc, lavab, rouparia, coz.(armars) Despens, Ar serv, dep compl, pso granito, ficam os fixos, ar.lazer, s.festa, pisc, churrasq, vig 24 hrs, gerador, elev, 3 vgas garag, area.188m2. APV5085(abv). www.imoveisempre.com.br.

JM CORRETOR DE IMÓVEIS- C.1959. F.9966-0834/8828-4614. Vende-se excel apartam, 3 suíts + escrit, requint, confort, and médio, móveis fixos, suit mást(closet+blindex+espelhos), sla p/3 ambients(estiliz+sanca+móveis fixos), cpa, coz ampla(cuba granito), dep, ár/serv, 3 vg garag, pisc, p.ground, slão festa, 2 elevadrs, port 24hs, 200m2 ár/privat. APV.5030(DN). www.imoveisempre.com.br.

TERTULIANO RÊGO- C.1098J. F.3203-2800. Plantão sáb/dom. Ótimo apto em excel local c/sl p/3 amb, lavabo, esc, 3 sts sd 1 master, coz, ár serv, dep emp, ár lazer, 3 gar, sombra. R$ 590 mil. TR18144.

TERTULIANO RÊGO- C.1098J. F.3203-2800. Plantão sáb/dom. Apto, exc local, sl/var, lav, 3/4 (1 ste), wc soc, demais deps, tudo c/arm, 2 gar. R$ 270 mil. TR15814.

PERES & PERES IMÓVEIS - C.1607. F.4006-0207. 3/4, sd 3 sts, closet, 2 sls, coz, arm no qto, lavand dep emp, esc, var, wc serv, ár serv, desp, churrasq, pisc, 3 gar, 2 elev, sl festa, 189m2. R$ 550 mil. AV02071.

1.1 Petrópolis

+ de 3 Quartos

JM CORRETOR DE IMÓVEIS- C.1959. F.9966-0834/8828-4614. Vende-se ótimo Apartam, área nobre, Añd.méd, ldo sombra, excel.entorno, 2 suit (blindx+granit), + 2/4 soc, na suit master (closet + arm + blindx), rouparia, sl p/3 amb (sanc), wc soc, copa coz, (arm+granit), ár serv, ent serv, dep.comp, piso cer, ficam os fixs (arm + espelhos), vig.24 hrs, 2 elev, 2 vgs gar, ár priv, 170m2. APV.5070(gpa). www.imoveisempre.com.br.

CAIO FERNANDES - C.1191. F.4008-0001. Plantão sábado/dom/feriados das 8 às 17h. www.caiofernandes.com.br. Exc apto, 480m2, 4/4 suit c/ closet + dep, sl p/ 4 amb, coz c/ arm, ár serv, 4 vg gar, ótm ár. lzer, à vista ou CEF R$ 3.300.000,00. apv.18926.

TERTULIANO RÊGO- C.1098. F.3203-2800. Plantão Sáb/Dom. Exc apto c/ vista p/mar e o Rio, sl p/ 3 amb, lavb, escrit, 5 stes snd 1 master, wc soc, coz, ár. serv, 2 dep emp, ár.laz, sauna, 4 gar, sombra, R$ 1.350.000,00. TR18215.

PERES & PERES IMÓVEIS - C.1607. F.4006-0207. 5/4, sdo 5 sts, closet, 3 sls, coz, copa, lavand, dep emp, escrit, var, wc serv, ár serv, desp, churrasq, pisc, 4 gar, 2 elev, sl festa, playg, 380m2. R$ 1.280.000,00. AV-01882.

PERES & PERES IMÓVEIS - C.1607. F.4006-0207. 4/4, sdo 4 sts, closet, coz, copa, arm no qto, lavand, dep emp, var, wc serv, ár serv, desp, pisc, 2 gar, 2 elev, sl festa, playg, 268m2. R$ 630 mil. AV-01994.

PERES & PERES IMÓVEIS - C.1607. F.4006-0207. 4/4, sdo 2 sts, closet, 3 sls, coz, lavand, dep emp, var, wc serv, ár serv, desp, pisc, 2 gar, 2 elev, sl festa, 240m2. R$ 580 mil. AV-02081.

Planalto

2 Quartos

CAIO FERNANDES - C.1191. F.4008-0001. Plantão sábado/dom/feriados das 8 às 17h. www.caiofernandes.com.br. Bom apto c/55m2, 2/4, sl p/ 2 amb, coz, ár serv, 1 vg gar, ár lzer, R$ 85 mil ac. CEF. APV.19097.

CAIO FERNANDES - C.1191. F.4008-0001. Plantão sábado/dom/feriados das 8 às 17h. www.caiofernandes.com.br. Bom Apto c/50m2, 2/4, sl p/2 amb, wc, coz c/arm, ár. serv, ár. lazer, 1 vg gar R$ 82 mil à vista. APV.18714.

TERTULIANO RÊGO- C.1098J. F.3203-2800. Plantão Sáb/Dom. Financ até 100% Caixa, var, sl, 2/4, 1 suit, wc soc, coz, ár serv, ár laz, gar. R$ 87.400,00. TR18005.

TERTULIANO RÊGO- C.1098J. F.3203-2800. Plantão Sáb/Dom. ótima oport invest, sl 2 amb, 2/4 wc soc, demais deps, agr, lazer, elev. R$ 78.051,38. TR16755.

3 Quartos

REIS MAGOS - C.1328. F: 3222.4480/3211.2355. Ed. Ouro Verde: Var, sla 2 amb, 3/4 sdo 1 ste e 1 reversível, 3 wcs, coz, ar de serv. Gar p/ 1 car R$ 150 mil

1.1 Praias

Praias

1 Quarto

CAIO FERNANDES - C.1191. F.4008-0001. Plantão sábado/dom/feriados das 8 às 17h. www.caiofernandes.com.br. Búzios bom flat, 1 ste, sl, coz amer, pisc, churrasq, 1 vg gar, de frente p/o mar. R$ 50 mil à vista. APV.18169.

2 Quartos

HENRIQUE VIEIRA- C.2704. 17ª Reg. F.3231-4458/9115-6658. Cond.Ocean View - Búzios - apto, var, sla, coz, 2/4, wc soc, móveis projetados, ár.lzer.

TERTULIANO RÊGO- C.1098J. F.3203-2800. Plantão sáb/dom. Praia de Pirangi do Norte sl 2 amb, 2/4 snd 1 ou 2 stes, wc soc, coz, ár serv, sl fest, sl jog, fitness, pisc, churr, quadra, play, sauna, gar, R$ 369 mil. TR18480.

TERTULIANO RÊGO- C.1098J. F.3203-2800. Plantão sáb/dom. Praia do Meio, exc. apto, sl 2 amb, 2/4 (1 ste), demais dep, gar, lado sombra. R$ 155 mil. TR17420.

PERES & PERES IMÓVEIS - C.1607. F.4006-0207. Cotovelo, 2/4, 1 sl, copa/coz, var, pisc, 1 gar, 52m2. R$ 180 mil. AV-01864.

PERES & PERES IMÓVEIS - C.1607. F.4006-0207. Cotovelo, 2/4, sdo 1 st, 1 wc, 1 sl, 2 gar, arm, qt, copa, coz, esc, qtal, sl vis, sombra, avr, wc serv, churrasq, jard ext, jard int, pisc, playgr, rua calç, sl fest. R$ 450 mil. AV-02135.

LL IMÓVEIS - C.1601. F: 3647-2000. Cotovelo Flat 2/4, sl, coz, wc, var, gar, pisc, sau, 65m2.

Ponta Negra

COND VERANO P. NEGRA - Apto 22º and, 2 vg ggm. R$ 150 mil + 80 de SD.8877-9749/9173-0487.

1 Quarto

CAIO FERNANDES - C.1191. F.4008-0001. Plantão sábado/dom/feriados das 8 às 17h. www.caiofernandes.com.br. Apto c/ 56m2, 1 ste, sl, wc, coz c/ arm, ár serv, 1 vg gar, ár. lzer, R$ 240 mil à vista ou CEF mediante sinal. APV.19042.

PERES & PERES IMÓVEIS - C.1607. F.4006-0207. Apto, 1/4 sdo 1 ste, 1 sl, coz, lavand, ár serv, pisc, 1 gar, 2 elev, sl festa, playg, 54m2. R$ 170 mil. AV-02043.

2 Quartos

CAIO FERNANDES - C.1191. F.4008-0001. Plantão sábado/dom/feriados das 8 às 17h. www.caiofernandes.com.br. Bom apto c/ 2/4, sl p/ 2 amb, coz, wc, 1 vg gar, sl fest, slão jogos, R$ 160 mil à vista. APV.19115.

CAIO FERNANDES - C.1191. F.4008-0001. Plantão sábado/dom/feriados das 8 às 17h. www.caiofernandes.com.br. Apto c/ 2/4, sl, coz amer, wc, 1 vg R$ 115 mil à vista. APV.18199.

1.1 Ponta Negra

PERES & PERES IMÓVEIS - C.1607. F.4006-0207. Apto, 2/4 sdo 1 ste, 2 sls, arm no qto, lavand, dep emp, wc serv, ár serv, churrasq, pisc, 2 gar, sl festa, playground, 93m2. R$ 270 mil. AV-02100.

PERES & PERES IMÓVEIS - C.1607. F.4006-0207. Apto, 2/4 sdo 1 ste, 1 wc, 1 sl, 1 gar, arm coz, copa/coz, qtal, sl vis, rua calç. R$ 160 mil. AV-02134.

PERES & PERES IMÓVEIS - C.1607. F.4006-0207. Apto, 2/4 sdo 1 ste, 1 wc, 2 sl, 2 gar, ár serv, arm coz, arm qt, closet, coz, dep emp, desp, escritura, quitado, sl jan, sl vis, ombra, var, wc serv, churr, jard ext, lavand, pisc, playgr, rua calç, sl fest, sauna R$ 330 mil. AV.02152

3 Quartos

VDO/TROCO APTO-Corais Ponta Negra, 25º andar.9418-3251

HENRIQUE VIEIRA- C.2704. 17ª Reg. F.3231-4458/9115-6658. Apto, var, sl, wc, 1 ste, 2 semi-ste, coz, dep, 3 vag gar, ár lazer compl.

HENRIQUE VIEIRA- C.2704. 17ª Reg. F.3231-4458/9115-6658. Sports Park, var, sl, 3/4 (1 ste), ár serv, 1 ou 2 gar, esc.

CAIO FERNANDES - C.1191. F.4008-0001. Plantão sábado/dom/feriados das 8 às 17h. www.caiofernandes.com.br. apto c/ 3/4 snd 1 ste + dep, sl p/ 2 amb, wc, coz c/ arm, ár serv, 2 vg gar, ár. lzer, R$ 285 mil à vista ou CEF. APV.19067.

CAIO FERNANDES - C.1191. F.4008-0001. Plantão sábado/dom/feriados das 8 às 17h. www.caiofernandes.com.br. Bom apto c/ 95 m2, 3/4 snd 1 ste + dep, sl p/ 2 amb, wc, coz c/ arm, ár serv, 1 vg gar, ár. lzer R$ 260 mil à vista. APV.18086.

PERES & PERES IMÓVEIS - C.1607. F.4006-0207. Apto, 3/4 sdo 1 ste, 2 sl, coz, copa, arm no quarto, lavand, dep emp, var, wc serv, ár serv, churr, piscina, 2 gar, 2 elev, sl fest, playgrouond R$ 310 mil. AV.02068.

+ de 3 Quartos

TERTULIANO RÊGO- C.1098J. F.3203-2800. Plantão sáb/dom. lindo Apto, exc.local, andar alto, 2 sls/var, lav, 4/4 (2 sts), estar int, wc soc, demais deps, 2 gar, lazer. R$ 1.200.000,00. TR16216.

San Vale

2 Quartos

TERTULIANO RÊGO - C.1098J. F.3203-2800. Plantão Sáb/Dom. Sl, 2/4 sd 1 ste, wc soc, coz, ár.serv, ár.lzer (compl), gar, sombra. Repasse R$ 140 mil + saldo. R$ 130 mil. TR 18378.

Tirol

2 Quartos

PERES & PERES IMÓVEIS - C.1607. F.4006-0207. 2/4 sd 1 st, 1 sl, coz, lavand, var, ár serv, pisc, 1 gar, sl festa, 56m2. R$ 170 mil. AV-01955.

1.1 Tirol

CAIO FERNANDES - C.1191. F.4008-0001. Plantão sábado/dom/feriados das 8 às 17h. www.caiofernandes.com.br. Bom apto c/ 110m2, 2/4 snd 1 ste + dep, sl p/ 2 amb, coz c/ arms, wc, ár serv, 2 vg gar, quadra, exc loc, R$ 200 mil à vista ou CEF. APV.19107.

CAIO FERNANDES - C.1191. F.4008-0001. Plantão sábado/dom/feriados das 8 às 17h. www.caiofernandes.com.br. Exc apto c/ 56m2, 2/4 snd 1 ste, sl p/ 2 amb, coz c/ arm,ár serv, 1 vg gar cob, ár. lzer, R$ 190 mil à vista. APV.18036.

PERES & PERES IMÓVEIS - C.1607. F.4006-0207. 2/4 sd 1 st, 2 sls, coz, var, ár serv, pisc, 1 gar, sl festa, 56m2. R$ 180 mil. AV-02099.

PERES & PERES IMÓVEIS - C.1607. F.4006-0207. 3/4 sd 1 st, wc, sl, gar, coz, dep emp, escritura, quitado, sl vis, sombra, rua calç, sl fest, R$ 210 mil. AV-02161.

3 Quartos

HENRIQUE VIEIRA- C.2704. 17ª Reg. F.3231-4458/9115-6658. Espaço América, var, sl, wc, 3 sts, 3 vgs gar, ár lazer.

JM CORRETOR DE IMÓVEIS - C.1959. F.9966-0834/8828-4614. grande oportunidade, vende-se excel apart, and alto, próx tudo, var, sl 2 amb (armars) lavab, 2 semi-suit (armars) + suit mast (closet + armars) escrit (arm) cpa coz (armars) desp, dep comp, ár serv, gran + ceram, 2 vg gar, 180m2, sl fest, 2 piscinas, parq, churrasq, 2 elev, port 24 hs. APV.3130 (amc) www.imoveisempre.com.br.

JM CORRETOR DE IMÓVEIS - C.1959. F.9966-0834/8828-4614. Vende-se ótimo apart, ár nobre, 3/4, sdo 1 ste, and méd alto, ldo sombra, na suite mást, (closet + arm + hidro, blindx), sl p/3 amb, wc soc, coz, desp, ár serv, ent serv, dep compl, pso cer, ficam os fixs (arm + espelhos), ár laz, s.fests, pisc, vig 24 hrs, elev 2 vgs gar, ár priv. 130m2. R$ 315 mil. APV.3145 (ap) www.imoveisempre.com.br.

PERES & PERES IMÓVEIS- C.1607. F.4006-0207. 3/4 sd 3 sts, closet, 2 sls, coz, copa, arm no qto, lavand, dep emp, escrit, wc serv, ár serv, desp, 3 gar, 2 elev, sl festa, playground, 245m2. R$ 650 mil. AV.01833.

PERES & PERES IMÓVEIS- C.1607. F.4006-0207. 3/4 sd 3 sts, closet, 3 sls, coz, copa, lavand, dep emp, escrit, var, wc serv, ár serv, desp, pisc, 3 gar, 2 elev, sl festa, 185m2. R$ 440 mil. AV.02076.

PERES & PERES IMÓVEIS - C.1607. F.4006-0207. 3/4 sd 3 suit, 3 sls, coz, copa, arm no qto, lavand, dep emp, esc, wc serv, ár serv, churrasq, pisc, 2 gar, 2 elev, sl festa, 180m2. R$ 450 mil. AV-01829.

JM CORRETOR DE IMÓVEIS - C.1959. F.9966-0834/8828-4614. Vende-se apart, exc.entorno, perto de tudo, and.baixo, ldo sombr, 1 ste + 2/4 soc, sl p/2 amb (var + roda tto), wc soc, coz, (granit), desp, ár serv, ent.serv, dep compl, acab, cer, granito, 1 vg gar, ár 120m2. R$ 160 mil. APV.3165 (fsm) www.imoveisempre.com.br.

1.1 Tirol

CAIO FERNANDES - C.1191. F.4008-0001. Plantão sábado/dom/feriados das 8 às 17h. www.caiofernandes.com.br. Bom apto c/ 187m2, 3 ste + dep, sl p/ 3 amb, wc, coz, ár serv, 3 vg gar, ár. lzer, R$ 480 mil à vista ou CEF. APV.19105.

+ de 3 Quartos

JM CORRETOR DE IMÓVEIS - C.1959. F.9966-0834/8828-4614. Vende-se Bonito apart, alto padrão, estilizado, ar.nobre, 2 sts + 2/4 soc, and.méd.baixo, ldo sombra, fno acab, 2 sts (closet + armars + blindx), 2/4 soc, esc. (c/ móveis), bla vista, na ste mást. (closet + var incorp + armars + espelhos), sl p/2 amb (rda teto + sanca), var (blindx), wc soc, cpa coz, (mesa e cba granit + armars), disp, ar serv, (ampla) + coz, aux, wc serv, 1/4 deposit, ent.serv, pso ceram, vitrif, ar.lazer, s.festas, jogs, pisc, churrasq, parq, vig 24 hrs, gerad, 2 elev, 3 vgs gar, area:192m2. APV.3145 (ac). www.imoveisempre.com.br.

JM CORRETOR DE IMÓVEIS - C.1959. F.9966-0834/8828-4614. Vende-se Belo apart, arquitet, moderno, localiz.privilegiad, and.alto, ldo sombra, estitl, 4 sts (arm + blindex), ste mást(closet + arm + blindex + gran), sl p/2 amb, estar, jantar, var, incorpor, esc, lavb, rouparia, coz compl, desp, ár serv, ent.serv, dep compl, granit, pso porc, espelhos, ficam móvs fixos, ár lazer, s.festas, 2 pisc, vig 24 hrs gerad, elev, 3 vgs gar, ár priv. 185m2. APV.3320 (vmb). www.imoveisempre.com.br.

JM CORRETOR DE IMÓVEIS - C.1959. F.9966-0834/8828-4614. Vende-se Belo Apto, ár.nobre, and.méd.alto, ldo sombra, espaç, confort, 4 sts (armars + blindex), ste mast (closet + hidro + blindx), sl p/2 amb, (ampla + vista panoram), esc, lvabo, cpa/coz, (armars + granit), desp, ár serv, dep.compl, ent serv, granit, cer, sanca, rda tto, ficam móveis fixos, ár lazer, s.festa, sauna, pisc, churrasq, vig 24 hrs, gerador, elevad, 3 vgs gar, ár.245m2. APV.3155 (nc). www.imoveisempre.com.br.

PERES & PERES IMÓVEIS - C.1607. F.4006-0207. 5/4 sd 5 stes, claset, 2 sls, coz, copa, arm no quarto, lav, dep emp, esc, var, wc serv, área serv, churrasq, pisc, 5 garns, 2 elevs, sl. de festa, playground, 500m2. R$ 1.400.000,00. AV.01850.

PERES & PERES IMÓVEIS - C.1607. F.4006-0207. 4/4 sd 4 stes, 4 sl, 3 gar, ár serv, arm coz, arm qt, closet, coz, dep emp, desp, escritura, lavb, quitado, sl est, sl jan, sl vis, sl int, sombra, var, wc serv, lavand, pisc, rua calç, sl fst, R$ 700 mil. AV-02160.

JM CORRETOR DE IMÓVEIS - C.1959. F.9966-0834/8828-4614. Grande oportunidade - pronto p/ morar - ár nobre - vde-se excel APART, and alto, coração Natal, var, 1 sla 3 ambs, lav, 2 sts + 2 semi-sts, na ste máster (closet + varand), copa-coz, desp, dep compl, ár/serv, porcel, 3 vgs, garag, 168m2, s.fest, pisc, parq, churr, 2 elev, port 24 horas.APV - 3410(jl). www.imoveisempre.com.br.

PERES & PERES IMÓVEIS - C.1607. F.4006-0207. 4/4 sd 4 stes, claset, 3 sls, coz, dep emp, var, wc serv, ár serv, desp, pisc, 3 garns, 3 elev, sl festa. R$ 650 mil. AV.01424.

A CAIO ADVERTE:

EM 4 DIAS VOCÊ VAI CONHECER O

M² MAIS BARATO DE PONTA NEGRA.

AGUARDE.

TOPO2EZ

1.1 Tirol

1.1 Apartamento Compra e Venda

Tirol

+ de 3 Quartos

TERTULIANO RÊGO- C.1098J. F.3203-2800. Plantão Sáb/Dom. Cob duplex, 3 sl amplas, lavb, escrit, 5 ste sd a 5ª opcional, demais dep, 4 gar, ár. lzer privativa, terraço, sauna bar,pisc, wc apoio. Junte-se a tudo isto, arm/decoração/ espetacular vista R$ 1.300.000,00. TR8656.

1.2 Apartamento Aluga

Areia Preta

2 Quartos

CAIO FERNANDES- C.1191. F.4008-0001. Plantão sábado/ dom/feriados das 8 às 17h. Ótimo Apto c/ 2/4 sd 1 st, coz c/arm, sl, p/ 2 amb, dep, ár serv, c/ 3 vgs gar, cob, pisc, churrasq, slão festas. R$ 1.200,00 + cond + IPTU. APA 9926.

Barro Vermelho

2 Quartos

REIS MAGOS - C.1328. F: 3222.4480/3211.2355. Cond. Vila Romana III: sla, 2/4 sdo 1 ste, wc soc, coz, ar de serv, gar p/ 1 car. R$ 1.000,00 + taxas

CAIO FERNANDES- C.1191. F.4008-0001. Plantão sábado/ dom/feriados das 8 às 17h. Apto c/2/4 sdo 1 ste, sl p/2 amb c/var, elev, pisc, sl fest, coz c/arm, sl p/2 amb, var, pisc, playg, elev e gar cob. R$ 850,00 + cond + IPTU. APA-10874.

CAIO FERNANDES- C.1191. F.4008-0001. Plantão sábado/ dom/feriados das 8 às 17h. Apto c/2/4 sdo 1 ste, sl, wc, coz c/arm, ár serv, pisc, churrasq, sl fest, playground, gar cob, port elet e elev. R$ 1.100,00 + cond + IPTU. APA-9748.

CAIO FERNANDES- C.1191. F.4008-0001. Plantão sábado/ dom/feriados das 8 às 17h. Apto c/2/4 sdo 1 ste, sl, wc, coz c/arm, ár serv, pisc, churrasq, sl fest, coz c/arm, sl, var, pisc, playg, elev e gar cob. R$ 800,00 + cond + IPTU. APA-8990.

Candelária

1 Quarto

TERTULIANO RÊGO - C.1098. F.3203-2800. Plantão sáb/dom. Excel local, sl, 1/4, wc soc, coz, ár serv, 1 gar, sombra. R$ 600,00. TR18223.

2 Quartos

CAIO FERNANDES - C.1191. F.4008-0001. Plantão sábado/ dom/feriados das 8 às 17h. Apto c/50m2 c/2/4 sdo 1 ste, sl, wc, coz, ár serv, gar, cob, elev, revest, pilotis, guarita e interf. R$ 1 mil + IPTU. APA.100005.

CAIO FERNANDES - C.1191. F.4008-0001. Plantão sábado/ dom/feriados das 8 às 17h. Apto c/70m2, 2 sts, arm em wc, sl p/2 amb coz, c/arm, ár serv, gar cob, revest, pilotis, guarita. R$ 650,00 + cond + IPTU. APA10852.

PERES & PERES IMÓVEIS - C.1607. F.4006-0207. 2/4 c/1 ste, 1 wc soc c/blindex, 1 sl p/2 amb, ár serv, coz c/arm, qtos c/arm, dep emp, churrasq, jdim externo, lavand, slão festa, pisc, playg, 1 vg gar, lado sombra, rua calç. R$ 1000,00 + taxas (Cond. Cancun). AL-00866.

3 Quartos

CAIO FERNANDES - C.1191. F.4008-0001. Plantão sábado/ dom/feriados das 8 às 17h. Apto novo c/98m2 c/3/4 sdo 2 sts, sl p/2 amb, coz, ár serv, wc, pisc, churrasq, sl festas, palgr, qdra, gar p/2 carr, elev. R$ 1.400,00 + cond + IPTU. APA100023.

PERES & PERES IMÓVEIS - C.1607. F.4006-0207. 3/4 c/1 ste, 1 wc soc, 1 sl p/2 amb, 3 vgs gar, ár serv, coz, dep emp, rua calçada. R$ 720,00 + taxas (cond Bairro Latino). AL.00849.

1.2 Candelária

CAIO FERNANDES - C.1191. F.4008-0001. Plantão sábado/ dom/feriados das 8 às 17h. Apto c/ ótima localiz, 3 stes, sl ampla p/3 amb c/ var, lavabo, wc, coz c/ arms, dep empreg, á. serv. Prédio sob pilotis, 2 vgs gar cob, elev. Apto c/ 200 m2, ldo sombra. R$ 1.500,00 + cond + IPTU. APA00116.

PERES & PERES IMÓVEIS - C.1607. F.4006-0207. 3/4 c/blindex, 1 sl, coz c/arm, dep emp, wc serv, ár serv, pisc, 2 vgs gar, playg, qdra poliesp, 123m2. R$ 1.300,00 + taxas (cond Green Towes). AL.00701.

+ de 3 Quartos

CAIO FERNANDES - C.1191. F.4008-0001. Plantão sábado/ dom/feriados das 8 às 17h. Exc apto c/ 4 stes c/ closet e arm, sl ampla p/ 3 amb, lavabo, coz c/ arm, dep emp, dep, á. serv. A. alzer c/ pisc e churr. 4 vgs de gar cobertas. Prédio sob pilotis c/ 2 elev, revestido e c/ guarita. R$ 3 mil + cond + IPTU. APA10643.

Capim Macio

CAIO FERNANDES- C.1191. F.4008-0001. Plantão sábado/ dom/feriados das 8 às 17h. Apto c/qtos, sl, coz c/arm, ár serv, gar cob, pilotis e grad. R$ 750,00 + cond + IPTU. APA.10880.

2 Quartos

REIS MAGOS - C.1328. F: 3222.4480/3211.2355. Cond. Maison Cecília Meireles; sla, 2/4 wc soc, coz, ar de serv e gar p/ 1 car. R$ 600,00 c/ condomínio incluso

CAIO FERNANDES- C.1191. F.4008-0001. Plantão sábado/ dom/feriados das 8 às 17h. Ap c/ 2/4 sdo 1 ste, sl, var, coz, ár serv, wc, pisc, churrasq, playg, elev e gar. R$ 1 mil + cond + IPTU. APA.10752.

CAIO FERNANDES- C.1191. F.4008-0001. Plantão sábado/ dom/feriados das 8 às 17h. Apto 66m2 c/2/4 sdo 1 ste, sl p/2 amb, coz c/arm, ár serv, gar cob e portão eletr. R$ 800,00 + cond + IPTU. APA.10816.

CAIO FERNANDES- C.1191. F.4008-0001. Plantão sábado/ dom/feriados das 8 às 17h. Ap 2/4 c/ arm, sl, wc, coz c/arms e ár. serv. Prédio sob pilotis c/ 1 vg gar coberta. R$ 1.000,00 + cond. Podendo ser alugado por temporada. APA-197.

CAIO FERNANDES- C.1191. F.4008-0001. Plantão sábado/ dom/feriados das 8 às 17h. Ap c/ ótimo acab, novo, c/2 sts, sl c/var, wc, coz amerc, ár serv, préd c/ elev amerc, ár serv, préd c/elev, 1 vg gar cob, guarita, portão eletr, interf, 53m2, lado da sombra. R$ 850,00 + cond. APA.8152.

CAIO FERNANDES- C.1191. F.4008-0001. Plantão sábado/ dom/feriados das 8 às 17h. Ap 2/4, sl, wc, coz c/arm na pia, ár serv, c/vg gar cob, playg. R$ 450,00 + cond + IPTU. APA.10740.

3 Quartos

HENRIQUE VIEIRA- C.2704. 17ª Reg. F.3231-4458/9115-6658. Apto, var, wc, sl, 3 sts, coz, desp, dep emp, móveis projetados, ár lazer. R$ 2.300 p/mês.

CAIO FERNANDES - C.1191. F.4008-0001. Plantão sábado/ dom/feriados das 8 às 17h. Apto. 70m2 c/3/4, sdo 1 ste, wc, coz c/ arm, pisc, churrasq, pilotis, gar e guarita. R$ 900,00 + cond + IPTU. APA-10820.

CAIO FERNANDES- C.1191. F.4008-0001. Plantão sábado/ dom/feriados das 8 às 17h. Apto c/3/4 sendo 1 ste, sl, ár serv, coz amerc, pisc, agr cobd e elev. R$ 900,00 + IPTU + cond. APA8123.

CAIO FERNANDES- C.1191. F.4008-0001. Plantão sábado/ dom/feriados das 8 às 17h. Apto c/3/4 sdo 1 ste, sl c/var, wc coz amerc, ár serv c/vg gar cob, pisc. R$ 1 mil + cond + IPTU. APA10713.

1.2 Capim Macio

+ de 3 Quartos

PERES & PERES IMÓVEIS - C.1607. F.4006-0207. Apto, 4/4 sdo 1 ste, 1 sl p/2 amb, ár serv, coz, dep emp, desp, esc, var, wc serv, jdim ext, 3 vgs gar, rua calçada, lado sombra. R$ 900,00 + taxas. (Cond Itatiaia). AL.00859.

Cidade da Esperança

2 Quartos

CAIO FERNANDES - C.1191. F.4008-0001. Plantão sábado/ dom/feriados das 8 às 17h. Apto c/ bom acabto, 2/4, sl, wc c/ box, coz c/ arms, ár serv, 1 vg gar, port elet, 500,00 + cond + IPTU. APA.1717.

Cidade Satélite

2 Quartos

CAIO FERNANDES - C.1191. F.4008-0001. Plantão sábado/ dom/feriados das 8 às 17h. Apto. c/2/4, sl, var, coz c/arm, ár serv, pisc, playg, qdra, sl festas, gar. R$ 900,00 + cond. IPTU. APA.10832.

CAIO FERNANDES - C.1191. F.4008-0001. Plantão sábado/ dom/feriados das 8 às 17h. Apt c/ 2/4, coz, ár serv, wc, sl vista e gar. R$ 400,00 + cond + IPTU. APA-8747.

CAIO FERNANDES - C.1191. F.4008-0001. Plantão sábado/ dom/feriados das 8 às 17h. Apto c/2 carros sdo 1 ste, var, sl p/amb, var, wc, coz, pisc, churrasq, sl jogos, playgroun, qdra, gar, elev e jdim. R$ 750,00 + cond + IPTU. APA-100052.

CAIO FERNANDES - C.1191. F.4008-0001. Plantão sábado/ dom/feriados das 8 às 17h. Apto. 56m2 c/2/4 sdo 1 ste, sl, coz, var, pisc, churrasq e gar. R$ 600,00 + cond + IPTU. APA.10619.

Cidade Verde

2 Quartos

CAIO FERNANDES - C.1191. F.4008-0001. Plantão sábado/ dom/feriados das 8 às 17h. Apt c/ 2/4, sl, coz, wc amerc, ár serv, e 2 vgs gar e 70m2 ár const. R$ 650,00 + cond + IPTU. APA-10522.

PERES & PERES IMÓVEIS - C.1607. F.4006-0207. Apto, 2/4 s/2 suit, sl, coz c/ arm, wc soc, escrit, lavand, ár. lzer c/ churrasq, piscina, sl fest, playground, área 65m2 R$ 700,00 + taxas (Cond Campos do Cerrado). Temos outra unidade no mesmo condomínio. AL.00231.

3 Quartos

PERES & PERES IMÓVEIS - C.1607. F.4006-0207. (AL-00826) Apto, 3/4 s/4 suit, sl p/ 2 amb, coz, lavand, ár serv, piscina, gar, 2 elev, sl fest, playground, 70m2 R$ 900,00 + taxas (Residencial Holambra). AL-00833.

Emaús

3 Quartos

CAIO FERNANDES - C.1191. F.4008-0001. Plantão sábado/ dom/feriados das 8 às 17h. Apto novo, c/ 79m2, c/ 3/4 sdo 1 ste, sl, wc, coz, e ár. serv, c/ 1 vg gar, e port. eletrico. Ld sombra, R$ 520,00 + cond + IPTU. APA-10684.

1.2 Lagoa Nova

Lagoa Nova

2 Quartos

CAIO FERNANDES- C.1191. F.4008-0001. Plantão sábado/ dom/feriados das 8 às 17h. Ótimo Apto c/2/4 sdo 1 ste, sl p/2 amb, coz c/arm, dep emp, ár serv, wc c/blindex, gar cob p/1 carr, pisc, churrasq, sauna, sl festas, qdra e elev. R$ 1.500,00 + cond + IPTU. APA.

CAIO FERNANDES- C.1191. F.4008-0001. Plantão sábado/ dom/feriados das 8 às 17h. Apto excel c/56m2 c/2/4 sdo 1 ste, qdra, sl festas, 2 elev e 2 gar cob. R$ 1.000,000 + cond + IPTU. APA.

CAIO FERNANDES - C.1191. F.4008-0001. Plantão sábado/ dom/feriados das 8 às 17h. Apto c/ 2/4, sdo 1 ste, coz, ár serv, wc, gar. R$ 800,00 + cond + IPTU. APA-10025.

PERES & PERES IMÓVEIS- C.1607. F.4006-0207. 2/4, sl p/ 2 amb, 2 gar cobertas, ár serv, coz c/ arm, wc c/ blindex, var, jard ext, lavand, playground, R$ 750,00 + taxas (cond Villagio de Roma) Temos outra unidade no mesmo condomínio. AL.00836,

PERES & PERES IMÓVEIS - C.1607. F.4006-0207. Apto, 2/4, snd 1 suit, sl, coz, lavand, wc soc c/ blindex, var, 2 elev, slão fest, piscina, playgrouond, lavand, churrasq, gar, área 56m2 R$ 800,00 + taxas (Residencial Mirante do Bosque). AL.00846.

PERES & PERES IMÓVEIS - C.1607. F.4006-0207. Apto, 2/4, snd 1 suit, 1 wc soc, 1 sl, 1 gar, ár serv, coz c/arm, var, ár lazer c/ churrasq, 2 elev, pisc. R$ 900,00 + taxas (Cond Ahead- 1ª locação). AL.00847.

3 Quartos

TERTULIANO RÊGO - C.1098. F.3203-2800. Plantão sáb/dom. Ap 70m2, sl 2 amb, 3/4 snd 1 ste, wc soc, coz, ar serv, gar R$ 650,00. TR18437.

CAIO FERNANDES- C.1191. F.4008-0001. Plantão sábado/ dom/feriados das 8 às 17h. Apto 196m2 c/3 sts, closet sl p/3 amb, esc, lavabo, coz c/pisc, sl fest, playg, gar, elev, revest, pilotis, jdim e interf. R$ 2 mil + cond + IPTU. APA10886.

CAIO FERNANDES- C.1191. F.4008-0001. Plantão sábado/ dom/feriados das 8 às 17h. Apto c/110m2 c/3/4 sdo 1 ste, closet, sl p/2 amb, esc, var, mezanino, wc, coz c/arm, ár serv, pisc, sl festas, vgs p/2 carr, 2 elev, port elet, pisc, ár p/elev, portão elet, pisc, ár p/ churrasq. R$ 1.100,00 + cond + IPTU. APA-7785.

Lagoa Seca

1 Quarto

TERTULIANO RÊGO - C.1098. F.3203-2800. Plantão sáb/dom. Ót Kitnet, próx da Pres Bandeira, sla, qto, wc soc, coz, valor do aluguel c/cond e IPTU incluso. R$ 390,00. TR8817.

3 Quartos

PERES & PERES IMÓVEIS- C.1607. F.4006-0207. 3/4, sdo 1 ste c/arm, 1 wc soc c/arm, 1 sl, 1 vg gar, ár serv, coz c/arm, lado sombra, var, lavand, pisc, playg, sl festa. R$ 700,00 + taxas. (cond Aruba). fotos no site: www.pereseperes.com.br) AL 00856.

1.2 Morro Branco

Morro Branco

3 Quartos

TERTULIANO RÊGO - C.1098. F.3203-2800. Plantão sáb/dom. Ótimo apto, c/sl 2 amb, 3/4, sd 2 sts 1 semi, wc soc, coz, ár sefv, ár laz, 2 gar. R$ 750,00. TR11211.

Neópolis

2 Quartos

CAIO FERNANDES- C.1191. F.4008-0001. Plantão sábado/ dom/feriados das 8 às 17h. Apto c/2/4, snd 1 ste, sl p/2 amb, var, wc, coz, ár serv, pisc, churrasq, sauna, sl ginast, sauna, sl festa, playg, qdra, agr, cob, elev. R$ 700,00 + cond.+ IPTU. APA-10848.

CAIO FERNANDES- C.1191. F.4008-0001. Plantão sábado/ dom/feriados das 8 às 17h. Apto c/67m2, c/2/4 sd 1 ste, arm em wc, sla p/2 ambs, var, wc, coz c/ arms, pisc, churr e gar coberta. R$ 500,00 + cond + IPTU. APA-10999

CAIO FERNANDES- C.1191. F.4008-0001. Plantão sábado/ dom/feriados das 8 às 17h. Apto c/bom acab c/2/4, sl, wc, coz e ár serv, c/1 vg gar, cob, são 60m2. R$ 450,00 + cond + IPTU. APA-348.

3 Quartos

CAIO FERNANDES- C.1191. F.4008-0001. Plantão sábado/ dom/feriados das 8 às 17h. Apto c/ 58m2, 3/4 sdo 1 ste, sl p/2 amb, wc, coz c/arm, ár serv, pisc, churrasq, sl ginast, festa, playg, gar, guarita e interf. R$ 700,00 + IPTU + Cond. APA-100027.

Nova Parnamirim

2 Quartos

REIS MAGOS - C.1328. F: 3222-4480/3211-2355. Cond. Res. Viver: Var, sla, 2/4, wc social, coz, área serv e gar p/ 1 car. R$ 350,00 + taxas

CAIO FERNANDES- C.1191. F.4008-0001. Plantão sábado/ dom/feriados das 8 às 17h. Apto c/ 2/4 sdo 1 ste, sl, coz, á. serv, wc, sl jogos, sl festas, playg, qdra, gar cob. R$ 600,00 + cond + IPTU. APA10885.

CAIO FERNANDES- C.1191. F.4008-0001. Plantão sábado/ dom/feriados das 8 às 17h. Apto c/ 2/4 sdo 1 ste, sl, coz, á. serv e 1 vg gar. R$ 550,00 + cond + IPTU. APA10555.

CAIO FERNANDES- C.1191. F.4008-0001. Plantão sábado/ dom/feriados das 8 às 17h. Apto c/2/4 sd 1 ste, sl p/ 2 amb, wc, coz, dep, ár. serv, 1 vaga gar coberta R$ 700,00 + cond + IPTU. APA-10656.

PERES & PERES IMÓVEIS - C.1607. F.4006-0207. 2/4, sdo 1 ste, sl p/2 amb, 1 wc soc, ár serv, coz, var, churrasq, jdin.ext, lavand, pisc, playg, rua calç, slão festa, lado sombra, 2 vgs gar. R$ 770,00 + taxas. (Cond Sun Family), Temos outras unidade no mesmo cond. AL-00861.

CAIO FERNANDES- C.1191. F.4008-0001. Plantão sábado/ dom/feriados das 8 às 17h. Apto c/2/4, sl, var, wc, coz, ár. serv, depós, churrasq, playg, qdra e gar. R$ 600,00 + IPTU. APA-10857.

PERES & PERES IMÓVEIS - C.1607. F.4006-0207. Apto, 2/4, snd 1 suit, sl p/ 2 amb, coz c/ arm, ár serv, lavand, wc soc c/ blindex, 2 gar, R$ 700,00, cond incluso (Cond Flor de Liz) AL-00845.

APARTAMENTO EM PETRÓPOLIS
Ed. Chateau Saint Emilion

Repasso apartamento, 9º andar, 3 quartos (02 suítes), 02 vagas de garagem, vista para o Parque das Dunas, área de lazer completa (piscina, churrasqueiras, fitness). Entrega em março de 2011. Repasse + saldo devedor.

Mais informações: 8737-0077.

1.2 Nova Parnamirim

CAIO FERNANDES- C.1191. F.4008-0001. Plantão sábado/ dom/feriados das 8 às 17h. Apto c/2/4 sd 1 ste, sl, wc, coz c/arm, dep emp, ár serv, ga· cob. R$ 500,00 + cond + IPTU. APA-10815.

REIS MAGOS - C.1328. F: 3222.4480/3211.2355. Cond. Esplanada dos Jardins: var, sla, 2/4 1 ste, wc soc, coz e ar serv. ar lazer R$ 600,00 c/cond. incluso

CAIO FERNANDES- C.1191. F.4008-0001. Plantão sábado/ dom/feriados das 8 às 17h. Apto c/2/4 ste, corredor de circulação, coz, ár serv, wc e gar. R$ 700,00 + IPTU + cond. APA-6634.

3 Quartos

TERTULIANO RÊGO- C.1098J. F.3203-2800. Plantão Sáb/Dom. Apto, 75m2, sl, 3/4 i sd ste, wc soc, coz, ár sev, sl fest, sl jog, churr, qdra, play, 2 gar, sombra. R$ 800,00. TR18395.

CAIO FERNANDES - C.1191. F.4008-0001. Plantão sábado/ dom/feriados das 8 às 17h. Apto c/bom acab, 3/4 sdo 1 ste, sl, wc, coz, ár serv, c/1 vg gar, slão 80m2. R$ 550,00 + cond + IPTU. APA-8522.

CAIO FERNANDES - C.1191. F.4008-0001. Plantão sábado/ dom/feriados das 8 às 17h. Apto c/3/4 sd 1 suite, sl p/2 amb, coz, ár serv, c/2 vgs gar. R$ 750,00 + cond + IPTU. APA-10731.

CAIO FERNANDES - C.1191. F.4008-0001. Plantão sábado/ dom/feriados das 8 às 17h. Apto c/3/4 sd 2 suits, sl p/2 amb, coz c/ arm, ár serv, playground, gar cob. R$ 600,00 + com + IPTU. APA-10823.

CAIO FERNANDES - C.1191. F.4008-0001. Plantão sábado/ dom/feriados das 8 às 17h. Apto c/3/4 sd 1 suite, sl, wc, coz, ár serv, c/ vg gar, pisc, churrasq, bar, slão jogos. R$ 650,00 + cond + IPTU. APA-10396.

PERES & PERES IMÓVEIS - C.1607. F.4006-0207. 3/4 sdo 1 ste, wc soc, 1 sl, 1 vg gar, coz, var, lavand, rua calç. R$ 700,00. (Cond Res Itamarati). AL 00865.

Monte Belo

2 Quartos

TERTULIANO RÊGO - C.1098. F.3203-2800. Plantão sáb/dom. 57m2, sl 2 amb, 2/4 snd 1 ste, wc soc, coz, ár serv, ár. lzer compl, gar, sombra R$ 700,00. TR18438.

Petrópolis

2 Quartos

APARTAMENTO-Aluga-se e salas Centro e Petrópolis c/1 e 2/4, sl, coz, wc, gar, de 250,00 a 500,00. R.Vigário Bartolomeu, 594, sl 113. F:3222-3465/9431-0239/8819-1939.

PERES & PERES IMÓVEIS - C.1607. F.4006-0207. 2/4 sdo 1 ste, sl, wc social, coz, var, ár. serv, piscina, 1 gar, 2 elevds, sl festa, 56m2. R$ 700,00 + taxas. (Cond. Alto do Juruá). AL 00804.

3 Quartos

TERTULIANO RÊGO - C.1098. F.3203-2800. Plantão sáb/dom. Andar alto, linda vista, sl 5 amb, 3/4 (1 ste master), wc soc, demais deps, 2 gar, tudo c/arm. R$ 1.500,00. TR14550.

CAIO FERNANDES - C.1191. F.4008-0001. Plantão sábado/ dom/feriados das 8 às 17h. Apto c/3 sts snd 1 master c/closets e arms, sla p/2 ambs c/var, lavabo, wc coz c/arm, desp, dep emp, ár serv, depós, ár lazer compl, préd sob pilotis c/3 vgs gar cob e guarita. R$ 5 mil + cond + IPTU. APA.10676.

Planalto

2 Quartos

PERES & PERES IMÓVEIS - C.1607. F.4006-0207. 2/4, 1 wc soc c/blind, 1 sl, 1 gar, ár serv, coz, lado sombra, churrasq, jdim exter, pisc. R$ 550,00. cond incluso (Cond Solar das Estações). AL-00660.

1.2 Ponta Negra

Ponta Negra

1 Quarto

APARTAMENTOS MOBILIADOS - Fone: 9982-6226. www.aparttemporada.com.br

PERES & PERES IMÓVEIS - C.1607. F.4006-0207. 1/4 s/1 ste, revers, 1 vg gar, coz, var, pisc, rua calç, slão festa. R$ 1.500,00 incluso cond.(Cond var do Alagama). AL.00857.

2 Quartos

CAIO FERNANDES- C.1191. F.4008-0001. Plantão sábado/ dom/feriados das 8 às 17h. Apto c/ 2 suit c/arms, sl, wc, coz c/ arms, ár serv, ár lazer c/pisc, churraq, sauna, slão festas, ginast e de jogos, playg, qdra, prédio c/2 elev, 1 vg.gar e guarita, o apto e todo mobil c/ar.cond e Tv a cabo. R$ 1.200,00 + cond + IPTU. APA.8778.

CAIO FERNANDES- C.1191. F.4008-0001. Plantão sábado/ dom/feriados das 8 às 17h.- Apto c/2/4 p/2 amb, coz c/arm, wc, sl festas, qdra, agr e guarita. R$ 580,00 + cond + IPTU. APA-100025.

CAIO FERNANDES- C.1191. F.4008-0001. Plantão sábado/ dom/feriados das 8 às 17h. Apto c/ 60m2 c/2/4 sl, var, coz c/arm, wc, gar cob. R$ 600,00 + cond + IPTU. APA.100047.

CAIO FERNANDES- C.1191. F.4008-0001. Plantão sábado/ dom/feriados das 8 às 17h.- Apto mobil, c/2/4 sd 1 ste, sla p/2 ambs c/var, wc, coz amerc, ár serv c/vaga gar cob, pisc, churrasq, sl festas e jogos, playg. R$ 950,00 + cond + IPTU. APA-10746.

CAIO FERNANDES- C.1191. F.4008-0001. Plantão sábado/ dom/feriados das 8 às 17h. Apto c/2/4 sdo 1 ste, wc, coz, ár serv, piscina, sl fest, gar, elev, R$ 800,00 + cond + IPTU. APA-10784.

CAIO FERNANDES- C.1191. F.4008-0001. Plantão sábado/ dom/feriados das 8 às 17h. Apto c/2/4 sd 1 ste, sl, 3 wc soc, coz c/ arm, ár lazer comp, 2 elev, 1 vg gar R$ 1.300,00 c/ cond + IPTU. APA.10356.

CAIO FERNANDES- C.1191. F.4008-0001. Plantão sábado/ dom/feriados das 8 às 17h. Apto c/ 2/4 snd 1 suit, sl, coz c/ arms, ár serv, wc c/ blindex, churrasq, piscina e gar cob, R$ 1.200,00 + cond + IPTU. APA.10800.

CAIO FERNANDES- C.1191. F.4008-0001. Plantão sábado/ dom/feriados das 8 às 17h. Apto novo ,ótimo apto, c/ 2/4 snd 1 suit, sl p/2 amb c/ var, wc, coz, ár serv. Prédio sob pilotis c/ 3 elev, 1 vg gar, guarita e port elet, área lazer c/ piscina, churrasq, slão fest e de jogos e bar, são 56m2, ld somb. R$ 900,00 + cond + IPTU. APA.10222.

CAIO FERNANDES- C.1191. F.4008-0001. Plantão sábado/ dom/feriados das 8 às 17h. Apto c/ 2/4, sl p/ 2 amb, coz c/ arms, dep emp, ár serv, gar, R$ 600,00 + cond + IPTU. APA-10821.

CAIO FERNANDES- C.1191. F.4008-0001. Plantão sábado/ dom/feriados das 8 às 17h. Apto c/ 2/4 snd 1 suit, wc, coz c/ arms, desp, ár serv, piscina, churraq, playground, gar cob, R$ 900,00 + cond + IPTU. APA.10593.

3 Quartos

PERES & PERES IMÓVEIS - C.1607. F.4006-0207. 3/4 s/1 ste, 1 wc soc, 1 sl p/2 amb, ár serv, coz, dep emp, var, wc serv, churrasq, jard.interno, lavand, pisc, playg, slão festa, 2 vgs gar, rua calçada, lado sombra. R$ 1.100,00 + taxas (Cond. Sport Park). AL.00863.

1.2 Ponta Negra

HENRIQUE VIEIRA- C.2704. 17ª Reg. F.3231-4458/9115-6658. Apto, Corais de P.Negra, var, sl, 3/4 (1 ste). R$ 1.850 p/mês.

+ de 3 Quartos

TERTULIANO RÊGO - C.1098. F.3203-2800. Plantão sáb/dom. 198m2, sl 3 amb, 4/4 snd 2 ste, wc soc, coz, ár serv, sl fest, fitness, pisc, churr, 2 gar, sombram R$ 6 mil. TR18453.

CAIO FERNANDES - C.1191. F.4008-0001. Plantão sábado/ dom/feriados das 8 às 17h. Apto excel apto c/cob c/4/4 sdo 2 sts, sl p/3 amb, coz c/arm, ár serv, pisc, churrasq, sl ginast, playg, gar p/2 carr todo mobil. R$ 6 mil já c/cond incluso. APA.

Potilândia

2 Quartos

PERES & PERES IMÓVEIS - C.1607. F.4006-0207. 2/4 c/ arm, 3 sl, coz c/ arm, dep emp, wc serv, piscina, gar, R$ 850,00 (cond incluso) fotos no site www.pereseperes.com.br. AL-00821.

Tirol

2 Quartos

REIS MAGOS - C.1328. F: 3222.4480/3211.2355. Cond. Ruth Galvão: Var, sla, 2/4 sdo 1ste, wc soc. Coz, ar serv, gar p/ 1 car e ar lazer. R$ 1.100,00 + taxas, mobiliado

3 Quartos

PERES & PERES IMÓVEIS - C.1607. F.4006-0207. 3 sls, 3 sts, coz c/arm, arm nos qtos, dep emp, desp, lavabo, sl init, var, wc serv, depós, lavand, pisc, playg, sl festa, 2 gar. R$ 2.500,00 + taxas (Cond Verdes Dunas). AL-00858.

1.3 Casa Compra e Venda

Alecrim

3 Quartos

TERTULIANO RÊGO- C.1098J. F.3203-2800. Plantão Sáb/Dom. Ótim casa c/terraço (laje c/ 120m2), 2 sls, lavabo, 2 esc, 3/4 sd 1 ste, wc soc, coz, ár serv, churr, 25 gar. R$ 450 mil. TR18204.

Bairro Nordeste

+ de 3 Quartos

TERTULIANO RÊGO- C.1098J. F.3203-2800. Plantão Sáb/Dom. Cs c/ 2 pav, sl p/ 3 amb, 5/4 snd 1 ste, wc soc, 3 coz, ár. serv, dep emp, 2 gar, Valor à negociar R$ 240 mil. TR18157.

+ de 3 Quartos

TERTULIANO RÊGO- C.1098J. F.3203-2800. Plantão Sáb/Dom. Exc casa c/284m2, 2 pav, terr, 2 sls (amplas), lav, esc, 4/4 sd 1 ste, 2 wc soc, coz c/copa, ár serv, dep emp, wc apoio, 2 gar, Além de moradia, exc p/ esc de empresas a 50 da Jaguarari, R$ 390 mil. TR18192.

Barro Vermelho

3 Quartos

CAIO FERNANDES- C.1191. F.4008-0001. www.caiofernandes.com.br. Plantão sábado/ dom/feriados das 8 às 17h. Casa c/ 220m2, terr 10x20, 3 sts, sl p/ 2 amb, wc, ár serv, 3 vg gar. R$ 350 mil. Financ. CAV.18198.

CAIO FERNANDES- C.1191. F.4008-0001. www.caiofernandes.com.br. Plantão sábado/ dom/feriados das 8 às 17h. Casa boa c/ 180m2, 3/4 sd 1 ste, 2 slas p/ 2 amb, coz, 1 vg gar cob. R$ 320 mil. CAV.17470.

1.3 Barro Vermelho

1.3 Casa Compra e Venda

Barro Vermelho

3 Quartos

CAIO FERNANDES- C.1191. F.4008-0001. www.caiofernandes.com.br. Plantão sábado/dom/feriados das 8 às 17h. Casa bem localiz, terr 12x41, 3/4, dep, 3 sls, esc, wc soc, coz, ár serv, 1 vg gar á vista ou financ. R$ 320 mil. CAV.18174.

Candelária

3 Quartos

PERES & PERES IMÓVEIS - C.1607. F.4006-0207. Exc casa c/ótima localiz, 3/4 sdo 2 sts, closet, 4 sls, coz, copa, arm no qto, lavand, dep emp, esc, var, wc serv, ár serv, desp, churrasq, pisc, 3 gar, terr med 45x30m, ár const 500m2. R$ 1.000.000,00. CV-00908.

+ de 3 Quartos

CAIO FERNANDES - C.1191. F.4008-0001. www.caiofernandes.com.br. Plantão sábado/dom/feriados das 8 às 17h. Casa boa, num ótima localiz, 4/4, sl p/3 amb, wc, coz c/arm, ár serv, 3 vgs gar. R$ 430 mil á vista. CAV.19143.

CAIO FERNANDES - C.1191. F.4008-0001. www.caiofernandes.com.br. Plantão sábado/dom/feriados das 8 às 17h. Casa ótima, bem localiz, 5/4, sd 3 sts + dep, 2 sls p/4 amb, wc, coz c/arm, ár serv, 5 vgs gar, ár lazer privativa. R$ 900 mil pode ser financ. CAV.19153.

TERTULIANO RÊGO- C.1098J. F.3203-2800. Plantão Sáb/Dom. Excel local, 2.800m2 terr, 800m2 const, 2 pav, terraço, 4 sls, estar, tv, jantar, home theater, 2 esc, 5/4 (3 sts/2 semi-stes), 7 wc soc, demais deps, casa caseiro, 3 gar, ldo/sombra, pisc. conf detalhes. R$ 1.800,000,00. TR16795.

TERTULIANO RÊGO- C.1098J. F.3203-2800. Plantão Sáb/Dom. Conf fech, linda casa, 2 pav, 481,71m2 const, terraço, sl 3 amb, lav, escrit, 4 suit s/na master 2 wc/closet, demais dep, 2 gar, piscina, R$ 1.200.000,00. TR17172.

Capim Macio

3 Quartos

PERES & PERES IMÓVEIS - C.1607. F.4006-0207. 3/4 snd 3 suit, 2 sl, coz, arm no quarto, lavand, dep emp, var, wc serv, ár serv, desp, piscina, 2 gar, 190m2 R$ 320 mil. CV.02059.

PERES & PERES IMÓVEIS - C.1607. F.4006-0207. 3/4 snd 2 suit, 2 sls, coz, lavand, dep emp, wc serv, ár serv, 2 gar, R$ 220 mil. CV.02097.

PERES & PERES IMÓVEIS - C.1607. F.4006-0207. 3/4 snd 2 suit, 2 sls, coz, lavand, dep emp, wc serv, ár serv, 2 gar, R$ 220 mil. CV.02097.

+ de 3 Quartos

CAIO FERNANDES - C.1191. F.4008-0001. www.caiofernandes.com.br. Plantão sábado/dom/feriados das 8 às 17h. Casa c/4 sts + 2 sls, coz c/arm, wc, ár serv, pisc, 3 vg gar. R$ 320 mil. á vista ou CEF. CAV-18799.

CAIO FERNANDES - C.1191. F.4008-0001. www.caiofernandes.com.br. Plantão sábado/dom/feriados das 8 às 17h. Casa c/terr 20x40, 4 sts + dep, sl p/2 amb, coz c/arm, ár serv, pisc, 3 vgs gar, apenas. R$ 560 mil. á vista ou CEF. CAV-18586.

TERTULIANO RÊGO- C.1098J. F.3203-2800. Plantão Sáb/Dom. Ótm local, exc acab, 1.000m2 terr, terraço, 3 sls, lavabo, esc, 4/4 (2 sts), ws soc, demais dep, 6 gar, pis/churrasq/wc apoio. R$ 1.000.000,00. TR15648.

1.3 Cidade Jardim

Cidade Jardim

3 Quartos

TERTULIANO RÊGO- C.1098J. F.3203-2800. Plantão sáb/dom. Linda casa, 2 pav, sl 2 amb, esc, 3/4 (1ste), demais dep, 2 gar, lazer. R$ 500 mil. TR 17909.

TERTULIANO RÊGO- C.1098J. F.3203-2800. Plantão Sáb/Dom. Exc. loc, terraço, 2 slas, escrit, 3/4 (2 stes), wc soc, d+ deps, 3 gar, pisc/churrasq/wc apoio. R$ 400 mil. TR 15476.

Cidade Satélite

HENRIQUE VIEIRA- C.2704. 17ª Reg. F.3231-4458/9115-6658. Casa em terr de esq (2 casas) Troco em Granja próx de Natal.

3 Quartos

CAIO FERNANDES - C.1191. F.4008-0001. www.caiofernandes.com.br. Plantão sábado/dom/feriados das 8 às 17h. Casa excel c/terr 10x24, 3 suit, sl p/2 amb, coz c/arm, wc, ár serv, 3 vgs gar, churrasq. R$ 320 mil. Pode financ. CAV.19139.

CAIO FERNANDES - C.1191. F.4008-0001. www.caiofernandes.com.br. Plantão sábado/dom/feriados das 8 às 17h. Boa Casa c/ terr 12x30, 3/4, sd 2 sts, sla p/2 amb, wc, coz, ár serv, 6 vgs gar, pisc. R$ 200 mil. á vista. CAV.19156.

CAIO FERNANDES - C.1191. F.4008-0001. www caiofernandes.com.br. Plantão sábado/dom/feriados das 8 às 17h. Boa casa ótima localiz, terr 12x25, 3/4 + dep, sl, wc, coz, ár serv, 5 vgs gar. R$ 160 mil ac CEF. TR.19125.

TERTULIANO RÊGO- C.1098J. F.3203-2800. Plantão Sáb/Dom. Reformada, Exc local, terraço, sl 2 amb, 3/4 (2 sts), wc soc, demais deps, 3 gar. R$ 210 mil. TR16618.

Cidade Verde

3 Quartos

CAIO FERNANDES - C.1191. F.4008-0001. www.caiofernandes.com.br. Plantão sábado/dom/feriados das 8 às 17h. Casa boa c/3/4 sd 2 sts, sl p/2 amb, coz, ár serv, 3 vgs gar. R$ 250 mil. á vista ou CEF. CAV.19149.

CAIO FERNANDES - C.1191. F.4008-0001. www.caiofernandes.com.br. Plantão sábado/dom/feriados das 8 às 17h. Casa excel c/3/4 sd 1 st + dep, 2 sls, coz c/arm, ár serv, 2 vgs gar. R$ 230 mil. Fianc. CAV.19070.

CAIO FERNANDES - C.1191. F.4008-0001. www.caiofernandes.com.br. Plantão sábado/dom/feriados das 8 às 17h. Casa em cond.fech c/3 sts + dep, sl p/3 amb, coz c/arm, esc, coz c/arm, ár. serv, 4 vgs gar, ár lazer. R$ 350 mil à vista. CAV.18829.

TERTULIANO RÊGO- C.1098J. F.3203-2800. Plantão sáb/dom. Exc casa c/ sl p/ 2 amb, lavb, 3 ste, wc soc, coz, ár serv, dep emp, 2 gar, sombra R$ 470 mil. TR18108.

PERES & PERES IMÓVEIS - C.1607. F.4006-0207. 3/4 snd 3 ste, 2 sl, 2 gar, ár serv, coz, dep emp, desp, document, escrit, escritura, lavabo, quitado, sl jan, sl vis, sol, wc serv, jard ext, lavand, quintal R$ 210 mil. CV.02159.

Dix-Sept Rosado

2 Quartos

CAIO FERNANDES - C.1191. F.4008-0001. www.caiofernandes.com.br. Plantão sábado/dom/feriados das 8 às 17h. Casa c/ terr 7,40x27, 2/4 sd 1 ste, sl p/2 amb, wc, coz c/arm, ár serv, 1 vg gar. R$ 180 mil. á vista ou CEF. CAV.19051.

3 Quartos

CAIO FERNANDES - C.1191. F.4008-0001. www.caiofernandes.com.br. Plantão sábado/dom/feriados das 8 às 17h. Boa Casa, 160m2, 3/4 sd 1 ste + dep, sl p/2 amb, coz, wc, ár serv, qtal, 2 vgs gar, ac. CEF. R$ 220 mil. CAV.19021.

1.3 Dix-Sept Rosado

TERTULIANO RÊGO - C.1098J. F.3203-2800. Plantão Sáb/Dom. Ót local, recuada, terraço, 22 sls, 3/4/arm(1 ste), wc soc, coz/arm/desp, ár.serv, dep emp, qto dep, 3 gar, ldo/sombra. R$ 335 mil. TR13007

Emaús

3 Quartos

CAIO FERNANDES - C.1191. F.4008-0001. www.caiofernandes.com.br. Plantão sábado/dom/feriados das 8 às 17h. ótima casa c/terr 10x25, 3/4 sd 1 ste, sl p/2 amb, var, wc coz, ár serv, 2 vg gar. R$ 170 mil à vista. ou CEF. CAV.19090.

CAIO FERNANDES - C.1191. F.4008-0001. www.caiofernandes.com.br. Plantão sábado/dom/feriados das 8 às 17h. Boa casa, 130m2, terr 10x20, 3/4 sd 1 ste, sl p/2 amb, wc, coz amerc, 2 vg gar. R$ 130 mil. à vista. CAV.19093.

CAIO FERNANDES - C.1191. F.4008-0001. www.caiofernandes.com.br. Plantão sábado/dom/feriados das 8 às 17h. Boa casa, terr 10x20, 3/4 sd 1 ste, sl p/2 amb, wc, coz, 2 vg gar. R$ 160 mil. à vista ou CEF. CAV.18386.

TERTULIANO RÊGO - C.1098J. F.3203-2800. Plantão Sáb/Dom. Cs 130 m2, sl 2 amb, 3/4 snd 1 ste, wc soc, ár serv, 2 gar, sombra R$ 180 mil. TR18448.

Lagoa Nova

2 Quartos

CAIO FERNANDES - C.1191. F.4008-0001. www.caiofernandes.com.br. Plantão sábado/dom/feriados das 8 às 17h. Casa em ótima localiz, 2/4, sl p/2 amb, wc, coz c/arm, 6 vgs gar, á vista. R$ 190 mil. CAV.18232.

3 Quartos

CAIO FERNANDES - C.1191. F.4008-0001. www.caiofernandes.com.br. Plantão sábado/dom/feriados das 8 às 17h. Casa em ótima localiz, 3/4, sd 1 ste, 2 sls, coz, 3 vgs gar. R$ 270 mil á vista. CAV.19167.

CAIO FERNANDES - C.1191. F.4008-0001. www.caiofernandes.com.br. Plantão sábado/dom/feriados das 8 às 17h. Csa c/terr 10x35, 3/4 sd 1 ste, 2 sls, coz, ár.serv, 4 vg gar. pisc. R$ 320 mil. Financia pela caixa. AV.19.144.

CAIO FERNANDES - C.1191. F.4008-0001. www.caiofernandes.com.br. Plantão sábado/dom/feriados das 8 às 17h. Casa muito boa em excel localiz, 3/4 sd 1 ste, sl, wc, coz, ár serv, 1 vg gar. R$ 450 mil. á vista ou CEF. CAV.18.621.

CAIO FERNANDES - C.1191. F.4008-0001. www.caiofernandes.com.br. Plantão sábado/dom/feriados das 8 às 17h. Ótima Casa c/3 sts + dep, sla p/2 amb, wc, coz c/arm, ár serv, 5 vgs gar, pisc, churrasq e bar. R$ 350 mil. Ac CEF. CAV.18.857.

TERTULIANO RÊGO- C.1098J. F.3203-2800. Plantão Sáb/Dom. Cond fech, 2 pav, ótm cs, terraço, sl 3 amb, escrit, 3 ste s/1 master, wc soc, demais dep, 2 gar, R$ 1.380.000,00. TR17253.

TERTULIANO RÊGO - C.1098J. F.3203-2800. Plantão sáb/dom. ótimo local, 2 pav, 429m2 const, terraço, sl 3 amb, lav, esc, 3 sts, wc soc, demais deps, 4 gar. R$ 680 mil. TR16451.

1.3 Lagoa Nova

PERES & PERES IMÓVEIS - C.1607. F.4006-0207. 3/4 sd 2 st, closet, 3 sls, coz, copa, arm no quarto, lav, dep emp, var, wc serv, área serv, desp, 3 gar, 280m2. R$ 380 MIL. CV 01772.

PERES & PERES IMÓVEIS - C.1607. F.4006-0207. 3/4 sd 1 st, wc, 2 sl, 3 gar, ár. serv, arm qt, copa coz, dep emp, desp, escrit, sl jan, sl vis, wc serv, lavand, rua calç, R$ 250 mil. CV.01867.

PERES & PERES IMÓVEIS - C.1607. F.4006-0207. 3/4 sd 1 st, 2 sls, coz, lavand, dep emp, var, wc serv, ár serv, 2 gar, 200m2. R$ 260 mil. CV.01738.

+ de 3 Quartos

CAIO FERNANDES - C.1191. F.4008-0001. www.caiofernandes.com.br. Plantão sábado/dom/feriados das 8 às 17h. Boa csa, local excel, 4 sts + dep, 3 sls p/2 ambs, wc, coz c/arm, ár.serv, 5 vgs gar, pisc e churr. Apenas R$ 700 mil. A vista ou CEF. CAV.19.145.

Mirassol

3 Quartos

CAIO FERNANDES - C.1191. F.4008-0001. www.caiofernandes.com.br. Plantão sábado/dom/feriados das 8 às 17hs. Boa Casa 3/4 snd 1 ste + dep, 2 sls, 2 wc, coz, ár serv, 1 vg gar. R$ 280 mil. à vista ou CEF. CAV.18742.

CAIO FERNANDES - C.1191. F.4008-0001. www.caiofernandes.com.br. Plantão sábado/dom/feriados das 8 às 17hs. Casa c/terr 10x20, 3/4 sd 2 sts + dep, sl p/2 amb, wc, coz, ár serv, 1 vg gar, R$ 260 mil. á vista ou CEF. CAV.18.229.

Morro Branco

+ de 3 Quartos

CAIO FERNANDES - C.1191. F.4008-0001. www.caiofernandes.com.br. Plantão sábado/dom/feriados das 8 às 17h. Casa em ót local, 4/4 snd 2 ste + dep, sl p/ 2 amb, wc soc, var, lavb, coz, dep emp, desp, coz aux, 6 vg gar, apenas R$ 580 mil. aceita financ e proposta. CAV.18265.

CAIO FERNANDES - C.1191. F.4008-0001. www.caiofernandes.com.br. Plantão sábado/dom/feriados das 8 às 17h. Casa c/4/4 snd 3 sts + dep, 2 sls, coz, wc soc, ár serv, 5 vgs gar. R$ 260 mil á vista ou CEF. CAV.18208.

Neópolis

3 Quartos

CAIO FERNANDES - C.1191. F.4008-0001. www.caiofernandes.com.br Plantão sábado/dom/feriados das 8 às 17h. Cs c/terr 11x21, 3/4, sl p/2 amb, wc, coz c/arm, ár serv, 4 vgs. R$ 300 mil. ac CEF. CAV.19197.

CAIO FERNANDES - C.1191. F.4008-0001. www.caiofernandes.com.br Plantão sábado/dom/feriados das 8 às 17h. Csa c/terr 10x25, 3 sd 1 ste + dep, sl p/2 ambs, wc, coz, ár.serv, 3 vgs de gar. A vista. R$ 165 mil. CAV.19168.

Nsa Sra Apresentação

2 Quartos

CASA COM 2/4,2 STES- sl, ar serv, coz, qtal grande.R$ 65 mil. 8120-6473/8118-6411/9190-3501

1.3 Nova Parnamirim

Nova Parnamirim

2 Quartos

LL IMÓVEIS - C.1601. F: 3647-2000. Cond fech, 2/4 (2ste) coz amer, churr R$ 120 mil.

3 Quartos

HENRIQUE VIEIRA- C.2704. 17ª Reg. F.3231-4458/9115-6658. Park Morumbi, var, gar, lavabo, 2 sls, 3/4 s/1 ste, coz, dep emp, ár serv, ár lazer.

HENRIQUE VIEIRA- C.2704. 17ª Reg. F.3231-4458/9115-6658. Bosque das Palmeiras, Duplex, var, 3 sts, sl p/3 amb, mezanino, pisc.

CAIO FERNANDES - C.1191. F.4008-0001. www.caiofernandes.com.br. Plantão sábado/dom/feriados das 8 às 17h. Csa nova, em constr, 3/4 sd 1 ste, sla p/2 ambs, wc, coz, ár.serv, 2 vg gar. Apenas R$ 175 mil. A vista ou CEF. CAV-19137.

CAIO FERNANDES - C.1191. F.4008-0001. www.caiofernandes.com.br. Plantão sábado/dom/feriados das 8 às 17h. Csa c/3/4 sd 1 ste, sla p/2 ambs, wc, coz, ár.serv, 3 vgs de gar. R$ 110 mil á vista. CAV-19133.

JM CORRETOR DE IMÓVEIS- C.1959. F.9966-0834/8828-4614. Vende-se - Bla Csa, cond fech, Alto Padrão, ar.nobre, 3 suit, sndo a master (varan.panor. + sl intim + closet + blindex + espel), 2 pavimts, 2 vgs gar, lavbo, 1 sl ampla p/3 amb, esc, cpa coz (armars + gran), desp, ár serv, dep.emp, ent serv, ficam fixos, espelh, ceram, granit, ár.lazer priv: pisc, terraço, churrasq, bar, jard c/paisagism, ár.lzer cond.compl, port 24hrs. CV.885 (tja). www.imoveisempre.com.br.

JM CORRETOR DE IMÓVEIS- C.1959. F.9966-0834/8828-4614. Vende-se bla casa cond fech, alto padrão, segurança, 3 sts, sdo a máster (hidro + clost + blindex + arm + terraç), 2 pavmts, 4 vgs gar, wc soc, 1 sl ampla p/2 amb, esc, sl TV, sl jtar, cpa coz, (arm + granit), desp, ár serv, dep emp, ent serv, ficam os fixos, acab, espelh, cer, granit, porcelant, blindx, sanc, rda tto, ár laz privat: pisc, terraço, churrasq, bar, jardim c/paisagism, ár lazer cond, compl, port 24 hrs. www.imoveisempre.com.br. CV.777 (AB).

JM CORRETOR DE IMÓVEIS- C.1959. F.9966-0834/8828-4614. Vende-se exc casa cond.fech, ótimo padrão, 3 sts, sdo a master (var + closet + blindex + arm), 2 pav, 2 vgs gar, lavabo, 1 sl ampla p/2 amb, sl tv, cpa coz, desp, ár serv, depend, compl, ficam os fixos, cer, granito, terraço, jdim c/paisagismo, ár lazer, churrasq, pisc, p.ground. www.imoveisempre.com.br. CV.880 (ipg).

PERES & PERES IMÓVEIS - C.1607. F.4006-0207. 3/4 snd 1 ste, 2 sls, coz, copa, var, ár serv, 2 gar, 160m2. R$ 190 mil. CV-01930.

PERES & PERES IMÓVEIS - C.1607. F.4006-0207. 3/4 snd 1 ste, 2 sls, coz, lavand, ár serv, churrasq, piscina, 3 gar, 170m2. R$ 250 mil. CV-01988.

PERES & PERES IMÓVEIS - C.1607. F.4006-0207. 3/4 snd 3 sts, 1 wc, 2 sls, 3 gar, ár serv, copa, coz, dep emp, desp, esc, qtal, sl est, sl jan, sombra, jard ext, pisc, rua calç. R$ 340 mil. CV-02109.

LL IMÓVEIS - C.1601. F: 3647-2000. 3/4 (1st) 2 sl, á.serv, gar, pisc, churr, p.elet.

1.3 Nova Parnamirim

+ de 3 Quartos

CAIO FERNANDES - C.1191. F.4008-0001. www.caiofernandes.com.br. Plantão sábado/dom/feriados das 8 às 17h. Excel csa em cond fech c/4 sts + dep, sla p/3 ambs, coz, wc, ár/serv, 4 vgs gar, ót ár lzer. R$ 640 mil. A vista ou CEF. CAV.19.122.

CAIO FERNANDES - C.1191. F.4008-0001. www.caiofernandes.com.br. Plantão sábado/dom/feriados das 8 às 17h. Ót csa, nova, c/4/4 sd 1 ste, sl p/2 ambs, wc, coz c/arm, ár.serv, 2 vgs de gar, churr. Apenas R$ 180 mil. A vista ou CEF. CAV.19.092.

JM CORRETOR DE IMÓVEIS- C.1959. F.9966-0834/8828-4614. Vende-se - Csa, Cidade dos Bosques, excel padrão (cond fech), 4 stes, 2 pavimts, estilizada, ár soc e serv, 3 vgs gar, escrit, lavb, entr. soc, 1 sl ampla p/2 amb, copa coz, ár serv, desp, depend compl, terraço soc e churrasq, suite casal (closet amplo) + 2 suit + 1 sla estar intimo, porcelanato, sombra c/paisagismo, ár.= 308m2. CV-800(a). www.imoveisempre.com.br.

JM CORRETOR DE IMÓVEIS- C.1959. F.9966-0834/8828-4614. Vende-se - Csa, cidade dos Bosques, excel padrão (cond fech), 4 sts, (var + blindex), 2 pav, ar soc, serv, 4 vgs gar, lavab, ent soc, 1 sl ampla p/2 amb, 2 jdins inverno, cpa coz (arm + banc granit), ár serv, dep compl, terraço soc, churrasq, pisc, sombra c/paisag. CV 820 (ip). www.imoveisempre.com.br.

LL IMÓVEIS - C.1601. F: 3647-2000. Cond Morumbi, duplex, 4/4 (3 ste) 3 sl, 3 wc, var.

Parnamirim

2 Quartos

CAIO FERNANDES - C.1191. F.4008-0001. www.caiofernandes.com.br. Plantão sábado/dom/feriados das 8 às 17h. Exc Casa nova, recém const, c/2/4, sd 1 ste, l p/2 amb, coz, wc soc, qtal, ár serv, 1 vg gar cob. R$ 80 mil, financ pelo minha casa, minha vida. CAV.16789.

CAIO FERNANDES - C.1191. F.4008-0001. Plantão sábado/dom/feriados das 8 às 17h. www.caiofernandes.com.br. Casa nova, ótimo acab, terr 10x20, 2/4, sl p/2 amb, wc, coz, ár serv, 1 vg gar, financ pelo minha casa, minha vida. R$ 89 mil. CAV.18642.

LL IMÓVEIS - C.1601. F: 3647-2000. Cajupiranga 2/4 (ste) sl, coz, var, wc R$ 98 mil.

LL IMÓVEIS - C.1601. F: 3647-2000. Cajupiranga 2/4 (ste) sl, á.serv, var R$ 95 mil.

LL IMÓVEIS - C.1601. F: 3647-2000. Nova Esperança- Resd. América cond fech, casas de 2/4 c/ ou s/ suit e 3/4 c/ suit, tot infraest. financ 100% CEF Planò Minha Casa Minha Vida Aproveite

LL IMÓVEIS - C.1601. F: 3647-2000. 2/4, cerca elétrica R$ 75 mil.

LL IMÓVEIS - C.1601. F: 3647-2000. 2/4, pisc, churr, portão, cerca elet R$ 100 mil.

3 Quartos

CAIO FERNANDES - C.1191. F.4008-0001. www.caiofernandes.com.br Plantão sábado/dom/feriados das 8 às 17h. Exc casa nova, c/3/4 sd 1 ste, terr 12x25, sl p/2 amb, coz, ár serv, 2 vg gar, por apenas R$ 100 mil. Financ pelo minha casa, minha vida. CAV.19048.

LL IMÓVEIS - C.1601. F: 3647-2000. Cajupiranga 3/4 R$ 98 mil.

LL IMÓVEIS - C.1601. F: 3647-2000. Jd Planalto. duplex cond fech, 3/4 (1st) 3 sl, gar, á.lzer.

LL IMÓVEIS - C.1601. F: 3647-2000. Jd Planalto. 3/4 (1st) ár serv, desp, var, gar.

LL IMÓVEIS - C.1601. F: 3647-2000. Monte Castelo 3/4 R$ 80 mil.

LL IMÓVEIS - C.1601. F: 3647-2000. Santos Reis 3/4, R$ 80 mil.

1.3 Parque das Colinas:

Parque das Colinas

+ de 3 Quartos

PERES & PERES IMÓVEIS- C.1607. F.4006-0207. 4/4 sd 4 suit, closet, 2 sl, coz, copa, arm no quarto, dep emp, escrit, var, wc serv, ár serv, churr, piscina, 10 gar, 420m2 R$ 550 mil. CV.02058.

Petrópolis

2 Quartos

REIS MAGOS - C.1328. F: 3222.4480/3211.2355. Sla, 2/4, wc, coz, quintal peq. R$ 130 mil

Planalto

3 Quartos

CAIO FERNANDES - C.1191. F.4008-0001. www.caiofernandes.com.br. Plantão sábado/dom/feriados das 8 às 17h. Casa nova, 3/4 sd 1 ste, sl p/2 amb, wc, coz, ár serv, 2 vg gar. R$ 138 mil. ac CEF. CAV.18820.

+ de 3 Quartos

CAIO FERNANDES - C.1191. F.4008-0001. www.caiofernandes.com.br. Plantão sábado/dom/feriados das 8 às 17h. Casa em cond.fech c/terr 10x20, 4/4 sd 1 ste, sl, wc, coz amerc, ár serv, 2 vgs gar, pisc. R$ 150 mil. á vista. CAV.19084.

Praias

2 Quartos

PRAIA DO MEIO - Casa vendo ou troco por outra.Aceito oferta.R$ 45 mil. F: 3202-5419 a noite.

LL IMÓVEIS - C.1601. F: 3647-2000. Praia de Pipa cond fech, 2/4 (1st) sl, wc, coz, á.serv, desp, gar, pisc, chur.

3 Quartos

ZUMBI -3/4, 1 ste, varanda L, wc, Nova, sombra, escrit + terr. R$ 65 mil. F:3208-2084/9132-3372

HENRIQUE VIEIRA- C.2704. 17ª Reg. F.3231-4458/9115-6658. Praia de Maracajau, cs duplex, c.fech, b.mar, sla, 3/4, sdo 1 ste, á partir. R$ 110 mil. Sinal e o restante parcel em 10 vezes. www.henriquevieira2704.com.br

HENRIQUE VIEIRA- C.2704. 17ª Reg. F.3231-4458/9115-6658. Touros casa, terr 900m2, 3/4, pisc.

HENRIQUE VIEIRA- C.2704. 17ª Reg. F.3231-4458/9115-6658. Praia de Maracajau, c.fech, b.mar, sla, 3/4, sdo 1 ste, mobil. R$ 300 mil. Troco em Granja ou ár expansão. www.henriquevieira2704.com.br

PERES & PERES IMÓVEIS- C.1607. F.4006-0207. Praia de Búzios Oport, cs b.mar, c/ terraço em L, 3/4 snd 1 suit, 3 sl, coz, arm no quarto, lavand, dep emp, wc serv, ár serv, churrasq, 6 gar, 220m2 R$ 220 mil. CV-01653.

+ de 3 Quartos

OPORTUNIDADE!- CASA MURIU a beira mar c/4/4 + dep empr, gar, toda cercada, ár ampla. R$ 350 mil. F:9451-2401/3234-5697

MURIÚ- Alex VENDE/TROCA/ casa c/4/4, alpendre, mobiliada. Na Av. Jacumã, na 2ª Rua, Próx. Fábrica de gelo. R$ 100 mil.3213-0909/9983-5598

CHALÉ PIRAMBÚZIOS- 4/4, 2 wc, sla, coz, varanda, 100 mts praia. 9402-8026

PERES & PERES IMÓVEIS- C.1607. F.4006-0207. Praia de Muriú, cond.fech, casa duplex, 4/4 sdo 3 sts, 1 wc, 1 sls, 4 gar, ár serv, arm coz, copa, coz, dep emp, desp, esc, qtado, sl vist, sombra, terraço, vst mar, wc serv, beira-mar, cx dagua, churrasq, jard ext, jard int, lavand, pisc, terraço. R$ 550 mil. CV-02133.

1.3 Ponta Negra

Ponta Negra

2 Quartos

HENRIQUE VIEIRA- C.2704. 17ª Reg. F.3231-4458/9115-6658. Duplex a 200m da praia, 2/4, wc, ár. lazer. www.henriquevieira2704.com.br

3 Quartos

CAIO FERNANDES - C.1191. F.4008-0001. www.caiofernandes.com.br. Plantão sábado/dom/feriados das 8 às 17h. Ót csa, terr 15x30, bem localiz, 3/4 sd 1 st, 3 sls, 2 var, coz c/arm, ár serv, 4 vg gar. R$ 330 mil. CAV.18956.

CAIO FERNANDES - C.1191. F.4008-0001. www.caiofernandes.com.br. Plantão sábado/dom/feriados das 8 às 17h. Ót csa, 3/4 sd 1 ste + dep, 2 sls, wc, coz c/arm, ár.serv, 2 vgs gar, pisc e churr. Por R$ 300 mil a vista. CAV.18048.

Potilândia

2 Quartos

CAIO FERNANDES - C.1191. F.4008-0001. www.caiofernandes.com.br. Plantão sábado/dom/feriados das 8 às 17h. Casa boa, excel localiz, 2/4 sl, coz c/wc, coz, ár serv, 1 vg gar, à vista ou CEF. R$ 190 MIL. CAV.19043.

3 Quartos

CAIO FERNANDES - C.1191. F.4008-0001. www.caiofernandes.com.br. Plantão sábado/dom/feriados das 8 às 17h. Cs boa, excel localiz, 3/4 snd 1 ste, sl p/ 2 amb, coz c/arm, wc, ár serv, 2 vgs gar, á vista ou CEF. Apenas R$ 300 mil. CAV.19069.

San Vale

3 Quartos

TERTULIANO RÊGO- C.1098J. F.3203-2800. Plantão sáb/dom. Ótimo duplex, 310m2 const, terraço, 2 sls, esc, 3/4 (1 ste/closet/var), wc soc, demais deps, 5 gar, pisc. R$ 365 mil. TR16853.

+ de 3 Quartos

CAIO FERNANDES - C.1191. F.4008-0001. www.caiofernandes.com.br. Plantão sábado/dom/feriados das 8 às 17h. Exc casa em cond fech, terr 18x25, 4 suit + closet + hidro + dep, var, sl p/3 amb, coz c/arm, ár. serv, 4 vgs gar, ár lazer R$ 740 mil. à vista ou CEF. Ac proposta. CAV.18325.

JM CORRETOR DE IMÓVEIS- C.1959. F.9966-0834/8828-4614. Vende-se bela casa, ár. nobre, 2 suit + 2 semi-suits, 2 paviments, 6 vg garag, Térr: ár. soc, 2 entrad soc, 2 serv, 1 sl p/ 3 amb (c/ porta acesso ár. lazer) ceram + porcelanat, sl estar íntimo, lavab, jard invern, suit casal: closet + var, jard privat, wc (blindex + hidro) 2 semi-suit, closet + wc (blindex), 3º sts, cpa/coz, ár serv, desp, dep compl, ár lazer, pisc + terraço + churrasq + jard c/ paisagismo + segur. Pavim. super: sl TV, escrit, varand. CV720(i) www.imoveisempre.com.br.

Tirol

2 Quartos

CAIO FERNANDES - C.1191. F.4008-0001. www.caiofernandes.com.br. Plantão sábado/dom/feriados das 8 às 17h. Casa C/terr 4,5x33, 2/4 sd 1 ste + dep, sl, wc, coz, ár serv, 1 vg gar. R$ 250 mil à vist ou CEF. CAV-18765.

PERES & PERES IMÓVEIS - C.1607. F.4006-0207. 2/4, 2 sls, coz, copa, dep emp, var, ár serv, desp, 3 gars, R$ 280 mil. CV-01274.

+ de 3 Quartos

CAIO FERNANDES - C.1191. F.4008-0001. www.caiofernandes.com.br. Plantão sábado/dom/feriados das 8 às 17h. casa c/ terr 15x30, excel localiz, 4/4 + dep, 2 sl, wc, coz ár serv. R$ 600 mil à vista ou CEF. CAV.18579.

LOTE EM CONDOMÍNIO FECHADO
Parque Morumbi - Elevado padrão

Repasso lote no condomínio fechado Parque Morumbi.
Pronto para construir, 390m², área de lazer impecável
(piscinas, churrasqueiras, fitness, quadras, etc).
R$ 75.000,00 + saldo devedor (parcelas de R$ 581,02).

Mais informações: 8737-0077.

1.3 Tirol

1.3 Casa Compra e Venda

Tirol

+ de 3 Quartos

PERES & PERES IMÓVEIS - C.1607. F.4006-0207. cs comerc 4/4, sndo 3 suit, 3 sls, coz, copa, dep emp, wc serv, ár serv, 2 gar. R$ 310 mil. CV01194.

Grande Natal

CASA - Em PIUM/Centro, 2/4, sdo 1 ste, sl p/2 amb, wc soc, coz, ár serv, qtal. F:8855-4900/9481-0175. Tr:Odilon ou Elza.

2 Quartos

LL IMÓVEIS - C.1601. F: 3647-2000. Macaíba, centro, 2/4 (1ste) coz, á.serv, vr R$ 85 mil.

LL IMÓVEIS - C.1601. F: 3647-2000. Macaíba, centro, 2/4 (1ste) R$ 45 mil.

1.4 Casa Aluga

Areia Preta

1 Quarto

KITNET - Mobiliado A. Preta.1/4, sl, coz, wc.8833.7597/3082.0026

Barro Vermelho

2 Quartos

REIS MAGOS - C.1328. F: 3222.4480/3211.2355. Sla, 2/4 sdo 1 ste, copa, coz, wc soc, ar de serv. R$ 950,00

Candelária

REIS MAGOS - C.1328. F: 3222-4480/3211-2355. Excelente para escritório ou casa de eventos, com 992m2 de Área construída e 1700m2 de terreno, com piscina. R$ 4.500,00

Capim Macio

+ de 3 Quartos

CAIO FERNANDES - C.1191. F.4008-0001. Plantão sábado/dom/feriados das 8 às 17h. Csa excel c/4/4 sdo 2 sts, sl p/2 amb, wc, coz, desp, dep emp, ár serv, depós c/10 vgs gar sdo 5 cob. R$ 2.500,00 + IPTU. CAA-10940.

Cidade Verde

3 Quartos

TERTULIANO RÊGO- C.1098J. F.3203-2800. Plantão Sáb/Dom. Ótima Casa, 175m2, 2 sls, lavand, 3/4 sd 1 ste, wc soc, coz, ár serv, dep emp, 2 gar. R$ 1.200,00. TR18414.

Emaús

3 Quartos

CAIO FERNANDES - C.1191. F.4008-0001. Plantão sábado/dom/feriados das 8 às 17h. Casa ótima c/3/4 sdo 1 ste, sl p/2 amb, wc, coz, desp, ár serv, 2 gar cob e qtal. R$ 800,00 + IPTU. CAA-10702.

+ de 3 Quartos

CASA -4/4 c/ close + arm, coz + arm, ár serv, gar 02 carro, á lazer, pisc, churr, jardim. Próx. Machadão e UFRN. R$ 1.500. F:9402-2040/3642-0048

CAIO FERNANDES - C.1191. F.4008-0001. Plantão sábado/dom/feriados das 8 às 17h. Ótima casa c/4/4 sdo 1 ste, arm, bem, sl 3 amb, coz, dep emp, ár serv, pisc, gar p/4 carr cob. R$ 2 mil. + IPTU. CAA-281.

CAIO FERNANDES - C.1191. F.4008-0001. Plantão sábado/dom/feriados das 8 às 17h.Excel csa c/4/4 sd 4 sts, closet, armm bem, 4 var, 5 sls, escrit, var, pergol, wc, coz c/arm, coz aux, desp, dep de emp, ár/serv. R$ 15 mil. CAA-10935.

1.4 Lagoa Nova

Lagoa Nova

3 Quartos

PERES & PERES IMÓVEIS - C.1607. F.4006-0207. 3/4 snd 1 suit, arm emb, coz c/arm, 2 sls, dep emp, desp, wc serv, ár serv, lavand, wc soc, pergol, var, lajead, rua calç, lado sombra. R$ 1.800,00 + taxas. CL.00848.

CAIO FERNANDES - C.1191. F.4008-0001. Plantão sábado/dom/feriados das 8 às 17h. Ót csa c/3/4 sd 2 sts, escrit, gar p/4 carros sd 2 cobertas, 2 sls, wc, coz c/arms, desp, dep emp, ár.serv: R$ 1.800,00 + IPTU.CAA-1721.

Nazaré

2 Quartos

CORSA SEDAN- 1.8 ar, dir, GNV.R$ 24.500,00.F:9180-5683/3605-0932.

Neópolis

3 Quartos

PERES & PERES IMÓVEIS - C.1607. F.4006-0207. 3 sts, snd 2 c/arm, closet, 2 sls, agr p/5 carr, ár serv, dep emp, desp, lavabo, wc serv, jdim externo, lavand, murada, rua calç. R$ 1.900,00 + taxas. CL.00855.

Nova Parnamirim

2 Quartos

TERTULIANO RÊGO- C.1098J. F.3215-2828. Plantão Sáb/Dom. Casa c/sl, 2/4, coz, wc soc, coz, 1 gar, sombra, muro alto, grad. TR.18190.

3 Quartos

CAIO FERNANDES - C.1191. F.4008-0001. Plantão sábado/dom/feriados das 8 às 17h. Csa c/3/4 snd 2 suit, sl p/ 2 amb, coz c/ arms, ár serv, piscina, R$ 800,00 + IPTU. CAA.10872.

Parnamirim

3 Quartos

TERTULIANO RÊGO- C.1098J. F.3203-2800. Plantão Sáb/Dom. Passagem de Areia. ótima casa c/sl, 3/4 sd 1 ste, wc soc, coz, ár serv, 2 gar, sombra. R$ 700,00. TR18087.

Parque das Colinas

+ de 3 Quartos

CAIO FERNANDES - C.1191. F.4008-0001. Plantão sábado/dom/feriados das 8 às 17h. Csa c/4 suit, closet, arm emb, sl p/ 3 amb, escrit, vars, pergolado lavb, coz, ár serv, piscina, churrasq, gar cob p/ 2 carr, qtal, jard, gradedo, R$ 3 mil. CAA-1100.

Praias

3 Quartos

CHALÉ PIRAMBÚZIOS- P/temporada, 3/4, 2 wc, sla, coz, varanda, 100 mts praia. 9402-8026

+ de 3 Quartos

PRAIA DE BÚZIOS - Csa c/4/4, 1 ste, 3 wcs, sla, coz, ár.serv, churr, pisc e alpendre em L, tda mobil. Tel.:(84)8813-1265.

TERTULIANO RÊGO- C.1098. F.3203-2800. Plantão Sáb/Dom. Praia de Cotovelo ótm loc, rua paralela a b.mar, 2 pav, terraço, 3 sls, 2 lav, 4/4 snd 2 ste, arm, wc soc, coz/arm/desp, ár. serv, dep emp, 4 gar, churr. R$ 1.500,00. TR12694.

Ponta Negra

2 Quartos

CAIO FERNANDES - C.1191. F.4008-0001. Plantão sábado/dom/feriados das 8 às 17h. Csa c/2/4, sl, coz, ár serv, 1 vg gar coberta e qtal R$ 500,00. + IPTU. CAA.10672.

1.4 Ponta Negra

3 Quartos

ALUGO CASA POR TEMPORADA -com churrasqueira, piscina.F:8896.1424/9966.7225

CAIO FERNANDES - C.1191. F.4008-0001. Plantão sábado/dom/feriados das 8 às 17h. Csa c/3 stes, sdo 1 master c/ arm, 2 sls c/ var, wc, coz c/ arm, desp, ár. serv, dep. empr, depósito, 4 vgs gar cobertas, quintal, canil, piscina e churrasq. Ótima local, próx. a Shopping, cinema, praia. Vale a pena conferir. R$ 5.000,00 + IPTU. CAA-8472.

CAIO FERNANDES - C.1191. F.4008-0001. Plantão sábado/dom/feriados das 8 às 17h. Csa excel c/3/4 sdo 1 ste, sl p/2 amb, perg, lavabo, wc, coz c/arm, ár serv, 5 vgs gar, sdo 4 cob, qtal, jdim e interf, existindo ainda 3 suits nos fundos da casa, são 300m2. R$ 2.200,00 + IPTU. CAA-.

+ de 3 Quartos

ALUGA–SE LINDA CASA - Ponta Negra 3 stes + 2/4 + escritório, coz amer, sl, wc, piscina, jardim. ótima p/ moradia e ponto comercial.
contato: 9931-6804

CAIO FERNANDES - C.1191. F.4008-0001. Plantão sábado/dom/feriados das 8 às 17h. Exc casa c/ 4/4 snd 3 suit c/ arms e closet, sl p/ 2 amb, escri, pergolado, wc, coz c/ arms, dep, desp, depósito, ár. serv, c/ 10 vg gar sendo 4 cobertas. São 300m2, ld somb R$ 2.950,00 + IPTU. CAA-10754.

San Vale

+ de 3 Quartos

CAIO FERNANDES- C.1191. F.4008-0001. Plantão sábado/dom/feriados das 8 às 17h. Csa c/5/4 sd 4 sts, closet, arm em wc, sla p/4 ambs, escrit, var, lav, wc, coz c/arms, coz aux, desp, ár.serv, pisc, churr, bar e gar p/5 carros. R$ 5 mil + IPTU. CAA-10854.

CAIO FERNANDES- C.1191. F.4008-0001. Plantão sábado/dom/feriados das 8 às 17h. Casa duplex c/ 4/4 snd 2 suit c/ 1 master c/ closet e arms, sl p/ 2 amb c/ var, escrit, mezanino, lavb, coz, dep, depósito, ár. serv, 6 garag snd 2 cobert, port elet, qtal e jard. São 450m2. R$ 3.400,00 + IPTU. CAA-10688.

1.5 Pontos Comerciais Compra e Venda

Alecrim

TERTULIANO RÊGO- C.1098J. F.3203-2800. Plantão sáb/dom. Pto comerc c/ 10 salas/wcs, recep, escrit R$ 1.100.000,00. TR17946.

TERTULIANO RÊGO - C.1098J. F.3203-2800. Plantão sáb/dom. Galpão comerc c/375m2, 2 esc, 3 wc soc, coz, esq, préd na parte de trás, pode alugar separado. R$ 400 mil. TR18322.

Bairro Nordeste

TERTULIANO RÊGO - C.1098J. F.3203-2800. Plantão sáb/dom. Exc pto comerc c/ resid, c/ 180m2 de área constr, 3 sl, 2 wc, estac. R$ 110 mil. TR15195.

Lagoa Nova

CAIO FERNANDES - C.1191. F.4008-0001. Plantão sábado/dom/feriados das 8 às 17h. www.caiofernandes.com.br. pto comerc no Shopping muito bom, R$ 60 mil à vista. COV.18986.

CAIO FERNANDES - C.1191. F.4008-0001. Plantão sábado/dom/feriados das 8 às 17h. www.caiofernandes.com.br. Sl comerc 140m2, boa loc R$ 125 mil à vista. COV.18645.

TERTULIANO RÊGO- C.1098J. F.3203-2800. Plantão Sáb/Dom. Atenção invest, préd c/14 sts alugada, em local excel. R$ 450 mil. TR16111.

TERTULIANO RÊGO- C.1098J. F.3203-2800. Plantão Sáb/Dom. 137,90m2, 2 sls, wc, sombra. R$ 125 mil. TR18419.

1.5 Lagoa Seca

Lagoa Seca

TERTULIANO RÊGO- C.1098J. F.3203-2800. Plantão Sáb/Dom. Escrit, sl, wc, estac, ld somb R$ 8 milhões. TR17947.

TERTULIANO RÊGO- C.1098J. F.3203-2800. Plantão Sáb/Dom. Préd comerc em Av.Principal, 1.020m2 const, 7 sls, 7 wcs, estac, ldo/sombra. R$ 900 mil. TR16896.

Parnamirim

TERTULIANO RÊGO - C.1098. F.3203-2800. Plantão sáb/dom. Exc invest, ótm prédio c/ 4 aptos, cada apto c/ sl/var, 2/4, wc soc, coz á.serv, gar. Todos alugados. R$ 200 mil. TR15116.

Petrópolis

TERTULIANO RÊGO - C.1098. F.3203-2800. Plantão sáb/dom. Consult Médico, exc loc, 2 sls, 2 wc, ficando todos os móveis, 44,12m2 área privat, 1 gar. R$ 50 mil. TR17349.

Praias

TERTULIANO RÊGO- C.1098J. F.3203-2800. Plantão sáb/dom. Praia do Meio ótm pto comerc, 2 pavimentos, recepção, várias salas c/ wc R$ 280 mil. TR17898.

Ponta Negra

CAIO FERNANDES - C.1191. F.4008-0001. Plantão sábado/dom/feriados das 8 às 17h. www.caiofernandes.com.br. Pto em ótm loc, de frente p/ mar, R$ 1 milhão à vista ou CEF. COV.18399.

TERTULIANO RÊGO - C.1098. F.3203-2800. Plantão sáb/dom. Hotel em exc loc, c/ 34 aptos, 1600 m2 terreno, em funcion, toda estrutura, 50m da praia R$ 6.500.000,00. TR16188.

TERTULIANO RÊGO - C.1098. F.3203-2800. Plantão sáb/dom. Galpão exc loc, c/ 225m2 constr, escrit, wc, estacion. R$ 220 mil. TR15939.

Tirol

TERTULIANO RÊGO - C.1098. F.3203-2800. Plantão sáb/dom. Sl comerc, exc loc (novo) 23m2, wc, garag R$ 87 mil. TR18364.

Zona Norte

TERTULIANO RÊGO - C.1098. F.3203-2800. Plantão sáb/dom. Exc clínica c/ 160m2, 2 recep, 4 sls, wcs, ár serv, depóst, área de laboratório c/ bancadas em granito, esq, estacion, em área comercial R$ 115 mil. TR14495.

Grande Natal

TERTULIANO RÊGO- C.1098J. F.3203-2800. Plantão Sáb/Dom. Macaíba ótimo p.comerc na BR 304 c/8 mil m2. R$ 1.100.000,00. TR18470.

1.6 Pontos Comerciais Aluga

Alecrim

REIS MAGOS - C.1328. F: 3222.4480/3211.2355. Galpão c/ wc: R$ 1.300,00

TERTULIANO RÊGO- C.1098. F.3203-2800. Plantão Sáb/Dom. P.Comercial, c/sl, wc, sombra. R$ 900,00. TR18030.

Capim Macio

CAIO FERNANDES - C.1191. F.4008-0001. Plantão sábado/dom/feriados das 8 às 17h. Ótimo p.comerc c/sl, guarita, wc, gar. R$ 800,00 + IPTU. COA-10833.

Cidade da Esperança

CAIO FERNANDES - C.1191. F.4008-0001. Plantão sábado/dom/feriados das 8 às 17h. ótm pto comerc c/ 65m2, 3 sls, wc. R$ 750,00 + IPTU. COA-10867.

1.6 Cidade Jardim

Cidade Jardim

TERTULIANO RÊGO- C.1098J. F.3203-2800. Plantão Sáb/Dom. Loj c/wc, em centro comerc recém const, próx.Campos Universitário, R$ 550,00. TR8626.

Lagoa Nova

CENTER MOR - Salas/Lojas, wc, estc rotativo.A partir R$ 500,00.Entre Jaguarari/Prudente.9982.2715

SALAS E LOJAS - Próx. Justiça Federal. F: 9984-9993

CAIO FERNANDES - C.1191. F.4008-0001. Plantão sábado/dom/feriados das 8 às 17h. Cs comerc c/ 3/4 snd 1 suit, sl p/ 2 amb, escrit, lavb, coz c/ arms, desp, ár serv, piscina, gar p/ 4 carr coberta R$ 4.500,00 + IPTU. COA.10850.

CAIO FERNANDES - C.1191. F.4008-0001. Plantão sábado/dom/feriados das 8 às 17h. São 3 sls c/esc, wc e coz aux, são 60m2. R$ 750,00 + IPTU. COA.10324.

CAIO FERNANDES - C.1191. F.4008-0001. Plantão sábado/dom/feriados das 8 às 17h. exc casa comerc c/ 7/4 snd 5 suit, sl p/3 amb, 6 wc, coz c/ arms, coz aux, desp, 2 ár. serv, depósito, 4 vag gar snd 2 cobertas. São 220m2. R$ 4 mil + IPTU. COA-10779.

CAIO FERNANDES - C.1191. F.4008-0001. Plantão sábado/dom/feriados das 8 às 17h. Exc sl comerc c/ garag e wc, R$ 650,00 + IPTU. COA-10845.

CAIO FERNANDES - C.1191. F.4008-0001. Plantão sábado/dom/feriados das 8 às 17h. Pto comerc c/330m2 c/13 slas, 13 wcs, coz aux. R$ 3.500 + IPTU. COA-10287.

CAIO FERNANDES - C.1191. F.4008-0001. Plantão sábado/dom/feriados das 8 às 17h. Prédio comerc c/ 3 andares c/ 2 aptos por andar. Cada apto possui 3/4 snd 1 suit, sl, wc, coz, dep, ár serv, 1 vg gar R$ 15 mil + IPTU. COA-10642.

CAIO FERNANDES - C.1191. F.4008-0001. Plantão sábado/dom/feriados das 8 às 17h. ótm pto comerc c/ 4 wc, coz, R$ 3.700,00 + IPTU. COA-10826.

Lagoa Seca

TERTULIANO RÊGO- C.1098J. F.3203-2800. Plantão Sáb/Dom. Excel sla comerc c/ 40m2, wc soc R$ 1.200,00. TR17986.

Nova Parnamirim

PERES & PERES IMÓVEIS - C.1607. F.4006-0207. 1 esc, coz, desp, depós, lajeado, mezanino, 4 wc soc c/blindex. R$ 4 mil + taxas. PCL-00862.

PERES & PERES IMÓVEIS - C.1607. F.4006-0207. Loja c/ 50m2, blindex, wc soc, ar.cond split, gar. R$ 850,00 + taxas (potiguares Mall - Loja 05). PCL-00732.

PERES & PERES IMÓVEIS - C.1607. F.4006-0207. Loja c/ 100m2, 1 sl, wc soc, rua calçada. R$ 2.500,00 + taxas (passarela Mall - Loja 02). PCL-00853.

Parque das Colinas

CAIO FERNANDES- C.1191. F.4008-0001. Plantão sábado/dom/feriados das 8 às 17h. exc pto comerc c/ 2 escrit e wc, R$ 450,00 + taxa de água. COA-10825.

Petrópolis

TERTULIANO RÊGO- C.1098J. F.3203-2800. Plantão Sáb/Dom. P.comerc, excel local, 2 sls e 1 salão, 3 wc soc, estac, sombra. TR18244.

CAIO FERNANDES- C.1191. F.4008-0001. Plantão sábado/dom/feriados das 8 às 17h. Ótm pto comerc c/ 7 sls, 2 wc, gar, coz R$ 1.500,00. COA.10875.

1.6 Pitimbú

Pitimbú

TERTULIANO RÊGO- C.1098. F.3203-2800. Plantão Sáb/Dom. Ótm p/ frigorífico, 64m2, sl, wc, estacion, R$ 700,00. TR18484.

Tirol

PERES & PERES IMÓVEIS - C.1607. F.4006-0207. Prédio Comerc, 6 sls, coz, dep emp, depós, ár serv, desp, c/160m2. R$ 2.500,00. PCL-00815.

PERES & PERES IMÓVEIS - C.1607. F.4006-0207. Prédio Comerc, 3 sls, recepção, copa, dep emp, c/ 250m2 R$ 3 mil. PCL-00825.

CAIO FERNANDES - C.1191. F.4008-0001. Plantão sábado/dom/feriados das 8 às 17h. ótimo, p.comerc c/sl, wc, gar. R$ 650,00 + cond + IPTU. COA.10845.

1.7 Terrenos e Áreas Compra e Venda

Areia Preta

TERTULIANO RÊGO- C.1098J. F.3203-2800. Plantão sáb/dom. Areia Preta ótm loc, 260m2 área, ld somb, murado, R$ 200 mil. TR17835.

Candelária

PERES & PERES IMÓVEIS - C.1607. F.4006-0207. Terreno no Condomínio West Park Boulevard, churrasq, piscina, playground 450m2 R$ 450 mil. TV.02082.

Capim Macio

TERTULIANO RÊGO- C.1098J. F.3203-2800. Plantão sáb/dom. Terr. murado, cercado, topografia plana R$ 600 mil. TR18123.

Cidade Alta

CAIO FERNANDES - C.1191. F.4008-0001. www.caiofernandes.com.br. Plantão sábado/dom/feriados das 8 às 17h. Exc terr. área 494m2, R$ 550 mil à vista ou CEF. TEV.18495.

Cidade da Esperança

TERTULIANO RÊGO- C.1098J. F.3203-2800. Plantão Sáb/Dom. ótm terreno, exc loc, 600m2 área, murado, ld somb, R$ 500 mil. TR13947.

Cidade Jardim

TERTULIANO RÊGO- C.1098J. F.3203-2800. Plantão sáb/dom. Ótimo loc, 3 lotes, 1350m2 área, ld somb, R$ 1.000.000,00. TR17893.

Cidade Satélite

CAIO FERNANDES - C.1191. F.4008-0001. www.caiofernandes.com.br. Plantão sábado/dom/feriados das 8 às 17h. Exc terr. em cond fech, terr 10x20, loc boa, R$ 130 mil à vista. Confira. TEV.07058.

Cidade Verde

CAIO FERNANDES - C.1191. F.4008-0001. www.caiofernandes.com.br. Plantão sábado/dom/feriados das 8 às 17h. Oportunidade. Terr. 373m2 bem localiz, R$ 125 mil à vista ou CEF. TEV.18462.

Emaus

CAIO FERNANDES- C.1191. F.4008-0001. www.caiofernandes.com.br. Plantão sábado/dom/feriados das 8 às 17h. Terr 10x25, localiz boa, ótima oport. R$ 90 mil. TEV-18135.

TERTULIANO RÊGO- C.1098j. F.3203-2800. Plantão sáb/dom. Área c/7.000 m2, plana, ld/sombra, cercada, excel. p/ construtores. R$ 2.500.000,00 TR 15045.

1.7 Lagoa Nova

Lagoa Nova

CAIO FERNANDES - C.1191. F.4008-0001. www.caiofernandes.com.br. Plantão sábado/dom/feriados das 8 às 17h. Terr 10X30, exc localiz, ótm oport, à vista R$ 290 mil. TEV.18855.

CAIO FERNANDES - C.1191. F.4008-0001. www.caiofernandes.com.br. Plantão sábado/dom/feriados das 8 às 17h. bom Terr 414,m2, ótm loc, ótm oportunid. À vista. R$ 280 mil. TEV.18854.

TERTULIANO RÊGO- C.1098J. F.3203-2800. Plantão sáb/dom. Exc loc, 999,18m2, ld sombra, murado, TR17378.

TERTULIANO RÊGO- C.1098J. F.3203-2800. Plantão sáb/dom. Terr. em cond fech, c/ 450m2, de frente p/ nasc, e topografia plana R$ 450 mil. TR18071.

Nova Parnamirim

HENRIQUE VIEIRA- C.2704. 17ª Reg. F.3231-4458/9115-6658. B. Seis Kit Net, terr de 300m2, próx a Maria Lacerda. R$ 170 mil.

CAIO FERNANDES - C.1191. F.4008-0001. www.caiofernandes.com.br. Plantão sábado/dom/feriados das 8 às 17h. Terr 10x20, em boa localiz. R$ 80 mil à vista. TEV.16990.

CAIO FERNANDES - C.1191. F.4008-0001. www.caiofernandes.com.br. Plantão sábado/dom/feriados das 8 às 17h. Terr bem localiz, em cond fech c/ ár. lzer R$ 280 mil. à vista ou CEF.TEV.19077.

CAIO FERNANDES - C.1191. F.4008-0001. www.caiofernandes.com.br. Plantão sábado/dom/feriados das 8 às 17h. Terr 322, em cond fech, ár. lzer, R$ 110 mil à vista. TEV.19009.

CAIO FERNANDES - C.1191. F.4008-0001. www.caiofernandes.com.br. Plantão sábado/dom/feriados das 8 às 17h. Terr c/12x30, apenas R$ 85 mil. A vista ou CEF. TEV.18114.

PERES & PERES IMÓVEIS - C.1607. F.4006-0207. Terr em área residencial pronto p/constr, med 11,5x25m, ldo sombra, em frentge a área lazer do CEPE R$ 90 mil, Ac Proposta. TV 01730.

PERES & PERES IMÓVEIS - C.1607. F.4006-0207. Terr em área residencial pronto p/constr, med 11,5x25m, ldo sombra, em frentge a área lazer do CEPE R$ 90 mil, Ac Proposta. TV 01730.

Parnamirim

HENRIQUE VIEIRA- C.2704. 17ª Reg. F.3231-4458/9115-6658. Bosq das Palmeira, lote 380m2, de esquina, frente área de lazer.

HENRIQUE VIEIRA- C.2704. 17ª Reg. F.3231-4458/9115-6658. Ár c/2,2 ha, toda a infra-estrutura. Aceitamos 100% de permuta.

HENRIQUE VIEIRA- C.2704. 17ª Reg. F.3231-4458/9115-6658. Ár c/5,8 ha, R$ 25,00/m2.

HENRIQUE VIEIRA- C.2704. 17ª Reg. F.3231-4458/9115-6658. Alpahaville - temos ltes a partir de R$ 180 mil.

HENRIQUE VIEIRA- C.2704. 17ª Reg. F.3231-4458/9115-6658. Área c/10.000m2, e outra c/ 3.200m2, na margem BR 101.

HENRIQUE VIEIRA- C.2704. 17ª Reg. F.3231-4458/9115-6658. Ár 8,4ha marg do asfalto. R$ 150,00 o m2.

HENRIQUE VIEIRA- C.2704. 17ª Reg. F.3231-4458/9115-6658. Excel ár c/13ha, murada, saneada.

LL IMÓVEIS - C.1601. F: 3647-2000. Cajupiranga loteam. Sonho Verde área de 359,59 m2.

LL IMÓVEIS - C.1601. F: 3647-2000. Repasse B.Colinas 5 mil.

LL IMÓVEIS - C.1601. F: 3647-2000. Repasse Bq.Colinas lote 200m2 R$ 6.800,00.

LL IMÓVEIS - C.1601. F: 3647-2000. Lot Luar do Colorado área 200m2 R$ 5 mil.

LL IMÓVEIS - C.1601. F: 3647-2000. Lot Luar do Colorado 180,40m2 R$ 7.500,00.

1.7 Parnamirim

LL IMÓVEIS - C.1601. F: 3647-2000. Cond Bq das Palmeiras 2 lotes R$ 190 mil cada.

LL IMÓVEIS - C.1601. F: 3647-2000. Melhor cond fech de Parnamirim. Water View. ár. lazer comp, sl jog, sl fest, academia, c.fut, pisc olímpica, redário. Temos repasses.

LL IMÓVEIS - C.1601. F: 3647-2000. Sta Tereza Lot Pingo D'Água 5000m2.

LL IMÓVEIS - C.1601. F: 3647-2000. Bosq Brasil ld sombra, área 200m2 R$ 12 mil.

LL IMÓVEIS - C.1601. F: 3647-2000. Sta Tereza 300m2 R$ 12 mil.

LL IMÓVEIS - C.1601. F: 3647-2000. Loteam Bq Brasil temos lotes a partir R$ 11 mil.

LL IMÓVEIS - C.1601. F: 3647-2000. Vale do Sol área 360m2.

Praias

JOELSON IMÓVEIS VENDE - C.1319. F.3222-5233/3221-4508. Lotes em Praias a partir de 118,80 Caiçara do Norte, Redinha a partir R$ 260,00, mensais, em Zumbi Resid Sta Terezinha Lotes a ser entr c/água, luiz e Ruas pissarradas a partir R$ 136,00 mensais.

HENRIQUE VIEIRA- C.2704. 17ª Reg. F.3231-4458/9115-6658. Redinha Nova, Terr b-mar, 5.216,50m2, excel localiz.

HENRIQUE VIEIRA- C.2704. 17ª Reg. F.3231-4458/9115-6658. Muriú praia, lote c/360m2, escrit. R$ 70 mil. Ac proposta e parc.

HENRIQUE VIEIRA- C.2704. 17ª Reg. F.3231-4458/9115-6658. Graçandu, 08 lot 15x40, total 4800m2, 150m do mar. 360 mil.

HENRIQUE VIEIRA- C.2704. 17ª Reg. F.3231-4458/9115-6658. Touros- Área 2500m2, praia de Carnaubinha beira-mar.

HENRIQUE VIEIRA- C.2704. 17ª Reg. F.3231-4458/9115-6658. Touros- Área aprox 2,5 ha no centro, murada Ac permuta no local, carro e imóveis. www.henriquevieira2704.com.br

CAIO FERNANDES - C.1191. F.4008-0001. www.caiofernandes.com.br. Plantão sábado/dom/feriados das 8 às 17h. Praia do Meio exc terreno c/ 1800m por R$ 3 milhões à vista aceita permuta. APV.18211.

PERES & PERES IMÓVEIS - C.1607. F.4006-0207. Praia de Porto Mirim exc terreno esquina, plano, ld sombra, beira pista, c/ rua calçada, interligado c/ 3 ruas, med 100x40m, boa localiz R$ 300 mil Ac. proposta. TV.01616.

Ponta Negra

HENRIQUE VIEIRA- C.2704. 17ª Reg. F.3231-4458/9115-6658. Área 9 mil m2 b/mar. A última grande ár de Pta Negra.

CAIO FERNANDES - C.1191. F.4008-0001. www.caiofernandes.com.br. Plantão sábado/dom/feriados das 8 às 17h. Terr c/800, bem localiz, c/ projeto p/ empreendimento. Muito bom, R$ 700 mil à vista ou CEF. TEV.18901.

CAIO FERNANDES - C.1191. F.4008-0001. www.caiofernandes.com.br. Plantão sábado/dom/feriados das 8 às 17h. Terr c/347m2 localiz muito boa, R$ 88 mil à vista ou CEF. TEV.18054.

Zona Sul

JM CORRETOR DE IMÓVEIS- C.1959. F.9966-0834/8828-4614. Vende-se ár 3.000m2, c/projeto aprovado e licenciado p/const de apto na Zona Sul de Natal, ár nobre em plena expansão, ac negociação. ARV2010 (A). www.imoveisempre.com.br.

1.7 Grande Natal

Grande Natal

HENRIQUE VIEIRA- C.2704. 17ª Reg. F.3231-4458/9115-6658. Macaíba Área c/ 10.000m2, casa sede, murada, poço tubular, na BR 304.

HENRIQUE VIEIRA- C.2704. 17ª Reg. F.3231-4458/9115-6658. Ceará-Mirim Magnífica ár c/ 300ha, mais de 1200m de marg de lagoa, rio perene. Doc rigorosamente em dia. Excel p/loteamento.

CAIO FERNANDES - C.1191. F.4008-0001. www.caiofernandes.com.br. Plantão sábado/dom/feriados das 8 às 17h. Pium Terr c/ 17X30, muito bom, R$ 200 mil à vista. TEV.19029.

CAIO FERNANDES - C.1191. F.4008-0001. www.caiofernandes.com.br. Plantão sábado/dom/feriados das 8 às 17h. Macaíba terr c/ 1.016m2 em cond fech muito bom, boa loc R$ 110 mil À vista. TEV.18979.

TERTULIANO RÊGO- C.1098J. F.3203-2800. Plantão sáb/dom. Extremoz, cond fech, 786,12m2, maravilhosa ár lazer. TR17596.

TERTULIANO RÊGO- C.1098J. F.3203-2800. Plantão sáb/dom. Macaíba - 40 ltes de 10 x 20, topog plana, sombra. valor individual:R$ 10.500,00 cada lote. R$ 420 mil. TR18403.

TERTULIANO RÊGO- C.1098j. F.3203-2800. Plantão Sáb/Dom. Macaíba excel lote, 868m2, murado, topogr plana. R$ 130 mil. R$ TR18413.

LL IMÓVEIS - C.1601. F: 3647-2000. S.José Mipibu exc área c/ 26.000m2 aproveite.

Outras Localidades

JOELSON IMÓVEIS VENDE - C.1319. F.3222-5233/3221-4508. Em Eloi de Souza Residencial Nova Esperança c/ água, energ e meio fio nas ruas, a partir 55,00 mensais e lançamento de lotes p/ granja c/ 1.500 m2 em suaves prest, ñ perca oportunid.

JOELSON IMÓVEIS VENDE - C.1319. F.3222-5233/3221-4508. Residencial Bom Jesus lotes c/ água, luz e meio-fio a partir 80,00 mensais.

JOELSON IMÓVEIS VENDE - C.1319. F.F.3222-5233/3221-4508. Em Jardim de Angicos granjas Bulhões lotes c/ 2.610 m2 a partir de 89,00. mensais.

JOELSON IMÓVEIS VENDE - C.1319. F.F.3222-5233/3221-4508. Em Macaíba loteamento Cristo Redentor entre a BR.304 e BR.226, lotes a ser entregues c/ água/luz c/ parcelas a partir de 134,00 mensais.

JOELSON IMÓVEIS VENDE - C.1319. F.F.3222-5233/3221-4508. Em Macaíba Bosq das Leucenas lotes a partir R$ 113,00 mensais.

JOELSON IMÓVEIS VENDE - C.1319. F.3222-5233/3221-4508. Loteamento Recanto Verde a 4 min do centro de Macaíba lotes c/ água/luz e meio fio nas ruas, pronto p/construir, c/ parcelas a partir R$ 150,00 mensais, saia já do aluguel.

JOELSON IMÓVEIS VENDE - C.1319. F.F.3222-5233/3221-4508. Em São Gonçalo do Amarante Lot Vila São Jorge Lotes a partir de R$ 170,00 mensais.

JOELSON IMÓVEIS VENDE - C.1319. F.F.3222-5233/3221-4508. Santa Cruz Resid Santa Rita á partir 119,00 mensais faça já sua reserva.

JOELSON IMÓVEIS VENDE - C.1319. F.3222-5233/3221-4508. Lanç Chácaras Caminho do Alivio, lotes c/1.000,00m2 á partir 204,00 mensais a 5 minutos do centro de Sta Cruz.

JOELSON IMÓVEIS VENDE - C.1319. F.3222-5233/3221-4508. Lot novo Horizonte em Ceara Mirim lotes c/336,00m2 a partir 166,00 mensais.

JOELSON IMÓVEIS VENDE - C.1319. F.3222-5233/3221-4508. Lot a ser entregue c/água luz e meio feio c/parcel a partir de 200,00 mensais prox A BR 304 e lotes a ser ent c/água, luz c/parcel a partir. R$ 150,00 próx A BR 226.

1.7 Outras Localidades:

JOELSON IMÓVEIS VENDE - C.1319. F.8722-1020. Vendo área c/35 hect na BR 101 vizinho ao campo de futebol em Goianinha, ac imóveis como parte na negociação.

LL IMÓVEIS - C.1601. F: 3647-2000. Atenção srs Construtores. área c/ 5.903,14m2 na av Alberto Maranhão Mossoró/RN R$ 220 mil.

1.8 Terrenos e áreas Aluga

San Vale

TERTULIANO RÊGO- C.1098J. F.3203-2800. Plantão Sáb/Dom. Terr c/1.200m2 área, prolongamento da Prud R$ 1.500,00. TR14789.

Tirol

TERTULIANO RÊGO- C.1098J. F.3203-2800. Plantão Sáb/Dom. Av princ, esq, 990m2 área. outro. R$ 10 mil med 625m2. R$ 12 mil. TR15806.

TERTULIANO RÊGO- C.1098J. F.3203-2800. Plantão Sáb/Dom. Terr ld/sombra, murado, esq. R$ 9 mil. TR15808.

2 RURAIS

2.1 Fazendas

VENDE-SE- fazenda em IELMO MARINHO. F: 9103-4700

VENDEM-SE-02 FAZENDAS em SÃO PAULO DO POTENGI c/ 96.5 ha. Tratar c/Paulo ou Igor. Tel.:9982-3556/9992-2300 ou no Local C/Paulo Sérgio 9930-6055

HENRIQUE VIEIRA- C.2704. 17ª Reg. F.3231-4458/9115-6658. Alto do Rodrigues/Afonso Bezerra, fazenda c/ 725 ha, casa sede, casa morador armazém, poço profundo. R$ 490 mil.

HENRIQUE VIEIRA- C.2704. 17ª Reg. F.3231-4458/9115-6658. Boa Cica - Touros: Faz c/ 60 ha, casa, galpão, cercada, energ trif, rio.

HENRIQUE VIEIRA- C.2704. 17ª Reg. F.3231-4458/9115-6658. Monte Alegre, Faz c/40 ha, cs sede, casa morador, galpão, cercada, energi trifásica, rio.

HENRIQUE VIEIRA- C.2704. 17ª Reg. F.3231-4458/9115-6658. Caraúbas - Barra de Maxaranguape - ár 50ha, csa sede, 15 ha várzea, rio.

HENRIQUE VIEIRA- C.2704. 17ª Reg. F.3231-4458/9115-6658. Boa Cica - Touros: área, 184 ha, na RN 023, cercada, energ trifás, rio.

HENRIQUE VIEIRA- C.2704. 17ª Reg. F.3231-4458/9115-6658. Serra de S.Bento área c/200 ha, energ trif, barragem, adutora, cercada. R$ 400 mil. www.henriquevieira2704.com.br

HENRIQUE VIEIRA- C.2704. 17ª Reg. F.3231-4458/9115-6658. Lajes, Faz. 400ha, 2 csa sede, curral. Port fech, c/+ de 500 animais. Sinal + 20 parcelas. Consulte. www.henriquevieira2704.com.br.

HENRIQUE VIEIRA- C.2704. 17ª Reg. F.3231-4458/9115-6658. Maxaranguape Fazenda 157 ha, csa sede, 2 csa moradores, cocheira, 6 baias, galpão, curral, 3 rios. www.henriquevieira2704.com.br

HENRIQUE VIEIRA- C.2704. 17ª Reg. F.3231-4458/9115-6658. Quixadá/CE Faz. 680 ha, csa sede, 6 csas colono, estábulo, 8 açudes, 1 açude c/ 5 milhões de m3.

HENRIQUE VIEIRA- C.2704. 17ª Reg. F.3231-4458/9115-6658. Monte Alegre, Faz c/92 ha, sede, ár lazer e rio. www.henriquevieira2704.com.br.

HENRIQUE VIEIRA- C.2704. 17ª Reg. F.3231-4458/9115-6658. Nísia Floresta, Faz, 260 ha, c/csa sede, coqueiral c/120 hc, rio. www.henriquevieira2704.com.br

HENRIQUE VIEIRA- C.2704. 17ª Reg. F.3231-4458/9115-6658. Poço Branco Faz. 1061 ha, csa sede, 4 poços, cocheira.

2.1 Fazendas

HENRIQUE VIEIRA- C.2704. 17ª Reg. F.3231-4458/9115-6658. Ceará-Mirim. Faz 104ha, csa sede, csa morador, galpão, pisc, 02 rios. www.henriquevieira2704.com.br.

HENRIQUE VIEIRA- C.2704. 17ª Reg. F.3231-4458/9115-6658. Poço Branco Faz. c/490 ha, 1200m de barragem.

HENRIQUE VIEIRA- C.2704. 17ª Reg. F.3231-4458/9115-6658. Lajes do Cabugi Fazenda c/ 3686 ha casa sede, 2 açudes grandes, curral, excel p/energia e ólica.

HENRIQUE VIEIRA- C.2704. 17ª Reg. F.3231-4458/9115-6658. São Tomé, Faz 3000 ha, csa sede, açudes. Escriturada.

HENRIQUE VIEIRA- C.2704. 17ª Reg. F.3231-4458/9115-6658. Serra Caiada, Faz 950 ha, csa sede, 3 poços tubular.

HENRIQUE VIEIRA- C.2704. 17ª Reg. F.3231-4458/9115-6658. Taípu, Faz. 378 ha, excel. www.henriquevieira2704.com.br.

HENRIQUE VIEIRA- C.2704. 17ª Reg. F.3231-4458/9115-6658. Macaíba empreendimento rural fazendinha. R$ 1.500.000,00. www.henriquevieira2704.com.br.

TERTULIANO RÊGO- C.1098J. F.3203-2800. Plantão Sáb/Dom. Caiçara do Norte fazenda c/ 1.100 ha ideal p/ criação de avestruz, energ, curral toda cercada, armaz, confira detalhes R$ 800 mil. TR14502.

LL IMÓVEIS - C.1601. F: 3647-2000. Fazenda entre Sto Antônio e Serrinha c/ 250 ha.

2.2 Granjas

S.P.POTENGI GRANJA - 38x120M, casa c/frut, água da adultora. R$ 35 mil. F:(84)3251-2286/9108-1747

REIS MAGOS - C.1328. F: 3222.4480/3211.2355. Estrada de Macaíba: C/ viveiro de tilapia, piscina abastecida c/água mineral, quiosque, 02 chalés c/ wcs slão c/pia + quarto de despejo, alpendre p/ lazer, caixa d'água. 400 x 78 R$ 250 mil

HENRIQUE VIEIRA- C.2704. 17ª Reg. F.3231-4458/9115-6658. Guajiru, Granja, 22,5 ha, csa sede, a 2,8 km do novo aeroporto. R$ 18,00/m2.

HENRIQUE VIEIRA- C.2704. 17ª Reg. F.3231-4458/9115-6658. Monte Alegre, Granja, 10hac, csa sede, csa morador, carcada, poço, energ trifás, pisc, churr, cocheira.

HENRIQUE VIEIRA- C.2704. 17ª Reg. F.3231-4458/9115-6658. São Gonçalo do Amarante, área 209 ha, em frente ao novo aeroporto também na rua principal dos dois lados. Vendemos áreas menores.

HENRIQUE VIEIRA- C.2704. 17ª Reg. F.3231-4458/9115-6658. Macaíba área 40 ha topografia plana, cercada, 1980m na margem da BR 304.

HENRIQUE VIEIRA- C.2704. 17ª Reg. F.3231-4458/9115-6658. Macaíba, área 14 ha, próx a BR 304, na estrada p/Jundiaí.

HENRIQUE VIEIRA- C.2704. 17ª Reg. F.3231-4458/9115-6658. S.Gonçalo do Amarante área 210 ha, exc p/ loteamento. www.henriquevieira2704.com.br.

HENRIQUE VIEIRA- C.2704. 17ª Reg. F.3231-4458/9115-6658. S.José de Mipibu área 07 ha, 170m na BR 101, em frente a grandes empresas. www.henriquevieira2704.com.br

HENRIQUE VIEIRA- C.2704. 17ª Reg. F.3231-4458/9115-6658. Ceará Mirim - Aningas granja 7 ha, casa sede, casa morador, cercada, desmatada, energ trifás, rio, esc pública, excel. R$ 220 mil.

HENRIQUE VIEIRA- C.2704. 17ª Reg. F.3231-4458/9115-6658. Monte Alegre granja 2,8 ha, casa sede, piscina, casa morador, energ trif. R$ 175 mil. divido 50% do valor em 10 parcelas.

HENRIQUE VIEIRA- C.2704. 17ª Reg. F.3231-4458/9115-6658. Arês granja magnífica, 4 ha, na lagoa de guarairas, margem da lagoa, mansão, atelier de marcenaria, casa de hóspedes. www.henriquevieira2704.com.br.

2.2 Granjas

HENRIQUE VIEIRA- C.2704. 17ª Reg. F.3231-4458/9115-6658. Macaíba, Granja 04 ha, csa sede, csa morador, área de lazer c/2 salões de festa, bar, e pisc, gar, poço tubular, murada, frut. R$ 900,00 p/mês.

TERTULIANO RÊGO - C.1098J. F.3203-2800. Plantão Sáb/Dom. Ceará Mirim exc granja 10.000m2 área, casa sede c/ 4 suit, casa de apoio, 2 piscinas, lago. Confira maiores detalhes. R$ 500 mil. TR16269.

TERTULIANO RÊGO - C.1098J. F.3203-2800. Plantão Sáb/Dom. Ceará Mirim Exc granja, 3,6 ha, casa sede, casa morador, cercada, poço tub, R$ 120 mil. TR17437.

TERTULIANO RÊGO - C.1098J. F.3203-2800. Plantão Sáb/Dom. Extremoz 700m2 ár.const, cs duplex, 4/4 snd 2 ste, ár. lzer, lago art, cerc, poço tub, rio perene R$ 1.000.000,00. TR18345.

TERTULIANO RÊGO- C.1098J. F.3203-2800. Plantão Sáb/Dom. Guarapes belíssima granja c/ 5000m2, casa c/ 4/4 snd 2 suit, alpendre, d+ depend, piscinas, campo fut, R$ 250 mil. TR17979.

TERTULIANO RÊGO - C.1098J. F.3203-2800. Plantão Sáb/Dom. Lagoa do Bonfim ótm granja, marg da lagoa 68 hectares, casa sede, casa morador, frut div, capim de corte, ótm p/ empreend turístico R$ 1.600.000,00. TR11183.

TERTULIANO RÊGO- C.1098J. F.3203-2800. Plantão Sáb/Dom. Lagoa do Bonfim ótm granja c/ 7.500m2, casa sede, div fruteiras, outra lagoa no meio da propriedade. Recebe imóvel menor como parte de pgto R$ 300 mil. TR13749.

TERTULIANO RÊGO- C.1098J. F.3203-2800. Plantão Sáb/Dom. Macaíba Empreendimento estruturado, 15.000m2, serv p/qualquer evento, 3 casas, 3 pisc c/ campo s.festa pque/exposição, murado, vest, frut diversas. TR.9986-3200/9911-6936. R$ 1.200.000,00. TR15163.

TERTULIANO RÊGO- C.1098J. F.3203-2800. Plantão Sáb/Dom. Macaíba exc granja, 42.400m2 área, casa sede, casa de morador, poço tub c/ água mineral, vazão 8 mil lts hora, distante 1 km da BR.226, fruteiras div R$ 636 mil. TR17359.

TERTULIANO RÊGO- C.1098J. F.3203-2800. Plantão Sáb/Dom. Nizia Floresta ótm granja c/ rio perene, bomba elet e projeto irrig. Casa morador, estáb, baia aviário, mat p/ const casa sede, grande varied frut. Viz a proj de hortifrutigranjeiro organ R$ 550 mil. TR18289.

LL IMÓVEIS - C.1601. F: 3647-2000. Serrinha sítio c/ lagoa e área 33670m2 em frente a pista.

3 VEÍCULOS

3.1 Automóveis

Fabricantes

Citroen

PICASSO 2003 -Completo, branco, quitado. R$ 20 mil. F: 8868.5610

Fiat

DOBLO 2002 - 5LUG COMP, EXTRA R$ 26.900,00.3207-1642/9612-4040

IDEA ADVENTURE LOCKER 2010-1.8, 9 mil/km rodados completo. R$ 51.900. Soleil Veículos. F.8865-0673/8843-6007/8727-2718.

MILLE FIRE FLEX 07-2p, c/ar/te/al/gnv. R$ 18.500. Soleil Veículos. F.8865-0673/8843-6007/8727-2718.

PALIO 1.0 2007 - Celebration, 4p, Flex, gasol/álcool, c/ar/dh/te/desemb.traseiro/limpador traseiro, pintura metálica. R$ 23.500,00. Soleil Veículos. F.8865-0673/8843-6007/8727-2718.

PALIO 2010 - c/ar, R$ 26 mil. Robson 9411-7709.

3.1 Fiat

PALIO CELEBRATION 2007 - 4p flex, completo, único dono, 43 mil. R$ 23.500. Soleil Veículos. F.8865-0673/8843-6007/8727-2718.

PALIO EDX, 98 - completo, 04 portas, prata. A VISTA R$ 10.300. Tel.9668-5003 9668-5004.

PALIO ELX 2008 - c/ar, dh. R$ 26.500,00. Rodrigo 8708-3797/9648-9669.

PALIO FIRE 8V 1.0 2008- 2p flex, gasol/álcool, branco. R$ 19.500,00. Soleil Veículos. F.8865-0673/8843-6007/8727-2718.

SIENA 2007 - cinza, comp, R$ 24.990,00. F.3207-1642/9110-0474

SIENA FIRE 1.0 2008 - Celebration, 8v flex, gasol/álcool, prata, c/ar/dh/ve/cd/al/te/desemb.traseiro, som, pintura metálica. R$ 27 mil. Soleil Veículos. F.8865-0673/8843-6007/8727-2718.

SIENA FIRE 1.0 2009 - Celebration, gasol/álcool, vermelha, c/ar/dh/ve/cd/te/desemb.traseiro, som. R$ 29 mil. Soleil Veículos. F.8865-0673/8843-6007/8727-2718.

STRADA 2008 - cab simplex c/ ar, extra, R$ 27.900,00. 3207-1642/9612-4040.

UNO 2006 - 4p, c/ ar, R$ 18 mil. 3207-1642/9612-4040.

UNO 2006 - 4 portas, ar, R$ 17.500,00. Rodrigo 8708-3797/9648-9669.

UNO MILLE 1.0 2008- Fire Flex, 2p, gasol/álcool, branca. R$ 18.500,00. Soleil Veículos. F.8865-0673/8843-6007/8727-2718.

UNO MILLER EP, 96 - completo, 04 portas, prata, todo revisado. A VISTA R$ 8 mil.9668-5003/9668-5004.

Ford

ALUGA`SE UMA CASA - com ponto comercial.F:3214.4422

ECOSPORT XLS 2006- 1.6, flex, completo. R$ 29.900. Soleil Veículos. F.8865-0673/8843-6007/8727-2718.

ECOSPORT XLS 2008- 1.6, 8v, 5p, gasol/ácool, c/ar/dh/ve/cd/al/rel/te/prata, desemb.traseiro, faróis de neblina, som, pintura mentálica. R$ 41.500,00. Soleil Veículos. F.8865-0673/8843-6007/8727-2718.

FIESTA 1.0 2008- Flex 5p, gasol/ácool, c/ar/dh/ve/cd/al/rel/te/branca, desemb.traseiro, som, limpador traseiro. R$ 25 mil. Soleil Veículos. F.8865-0673/8843-6007/8727-2718.

FORD KA 2007 - c/ ar, preto R$ 18 mil. 3207-1642/9110-0474.

GM

MERIVA, 03 - completa, aro 15.NOVISSIMA. R$ 23 mil. F:9164-0899

3.1 GM

ASTRA SEDAN GL 1.8 1999 - 4p, c/gasol/GNV, ar/hd/ve/rll/rel/te/desemb, traseiro, pintura metálica. azul. R$ 15.500,00. Soleil Veículos. F.8865-0673/8843-6007/8727-2718.

CELTA, 03- completo, 04 portas, prata, roda liga leve, som , te, alrme. A VISTA R$ 14.400. Tel.9668-5003/9668-5004.

CELTA LIFE 1.0 2008- 4p, vhc, flexpower, gasolina/álcool/branco. R$ 21,500,00. Soleil Veículos. F.8865-0673/8843-6007/8727-2718.

CELTA LIFE FLEX - 1.0, 4p, completo + som + pneus nvos. R$ 24.900. Soleil Veículos. F.8865-0673/8843-6007/8727-2718.

CORSA HATCH 2005 - comp, único dono, R$ 21.900,00. 3207-1642/8897-7812.

CORSA SEDAN 1.0 2008- Classic Spirit, gasol/álcool/branco, c/ ar/dh/ve/te. R$ 23,900,00. Soleil Veículos. F.8865-0673/8843-6007/8727-2718.

CORSA SUPER, 96 - completo, 04 portas, prata, roda liga leve, som , te, alrme. A VISTA R$ 8.300. Tel.9668-5003/9668-5004.

D 10 ANO 84- carroceria de madeira nova, tda revisada, pneus novos. A vista R$ 10.300. Tel.9668-5003/9668-5004.

D 20 ANO 90- Cab dupla, completa, 4p, banco de couro, tda REVISADA. A vista R$ 22.400. Tel.9668-5003/9668-5004.

PRISMA MAXX 1.4 2007- gasol/álcool/branco, c/ar/dh/ve/al/te/desemb traseiro. R$ 24 mil. Soleil Veículos. F.8865-0673/8843-6007/8727-2718.

S 10, 00, 2.88 -4x4, banco de couro, top de linha, prata. A VISTA R$ 26.600. Tel.9668-5003/9668-5004.

Honda

CIVIC, 07 - completa, banco de couro, air bag duplo, top de linha. a VISTA R$ 39.900. Tel.9668-5003/9668-5004.

HONDA CIVIC 2000 - comp, mec, 17.900,00. F.3207-1642/8897-7812.

HONDA FIT 2008 - Flex. R$ 35 mil. 3207-1642/9110-0474

Hyndai

HYUNDAI I 30 ANO 2010- 2.0, teto solar, 2 air bags, cor prata, DVD + GPS. A VISTA R$ 53.400. Tel.9668-5003/9668-5004.

Mercedes-Benz

SPRINTER, 05 - 16 lugares, todo revisado, pneus novos, pronto para trabalhar. A VISTA R$ 50 mil. Tel.9668-5003/9668-5004.

Mitsubishi

L 200 TRITON 08 -compl, banco de couro, Air Bag Duplo, top de linha. A vista R$ 62.400. Tel.9668-5003/9668-5004.

3.1 Mitsubishi

PAJERO DAKAR 2010- 3.2cr, 4x4, top. R$ 140 mil. Soleil Veículos. F.8865-0673/8843-6007/8727-2718.

PAJERO SPORT 2003 - Aut, extra R$ 49 mil. 3207-1642/8897-7812.

PAJERO TR4 2006 - aut, R$ 39 mil. 3207-1642/8897-7812.

Renault

LOGAN 2008 - completo R$ 26.900,00. Robson 9411-7709.

LOGAN EXPRESSION 1.6- 8v 08/08,c/ac/dh/ve/te, alarme, ùnico dono. 38000 km. Garantia até 03/11 revisões feitas na concessionária. 8805.9223/9666.2240

Toyota

COROLLA XEI 2010- 1.8. flex, gasol/alcool, preta, 28500km, DH/VE/CD/RLL/AL/REL/ABS/TE, desemb traseir, faróis de neblina, air bag duplo, SOM, ar cond digital, computador de bordo. R$ 60.000,00. Soleil Veículos. F.8865-0673/8843-6007/8727-2718.

COROLLA XL1/08- C/14000km, automático, completo, R$ 48 mil. Tr. 9991.1506.

HILLUX SRV 2008- 4 wd turbo, automát, diesel, prea, 60 mil km, DH/VE/CD/RLL/AL/CA/REL/ABS/TE, 4x4, bc, desemb traseiro, faróis de neblina, air bag duplo, SOM, PA, AR cond digital, limpador traseiro, banco traseiro bipartido, controle de bordo, regulagem de altura volante, sensor de estacionamento. R$ 125 mil. Soleil Veículos. F.8865-0673/8843-6007/8727-2718.

HILUX SRV, 03, -completa, toda revisada, top de linha. A VISTA R$ 37.400. Tel.9668-5003-9668-5004.

HILUX SRV 2008 - completa, único dono, cor preta, toda revisada. F.9424-6000.

HILUX SW4, 02, -completa, turbo diesel, banco de couro, top de linha. A VISTA R$ 39.900. Tel.9668-5003/9668-5004.

HILUX SW4 99 - diesel. R$ 44.900,00. 3207-1642/8897-7812.

Volkswagen

FOX 2006 - c/ ar, dh, tv, al, R$ 24.500,00. Robson 9411-7709.

GOL 1000- 16v, 4p, c/ar/dh, único dono. R$ 12 mil.Soleil Veículos. F.8865-0673/8843-6007/8727-2718.

GOL 2006 - Flex, 4P, G4, c/ AR/TR. F.9103-4884.

GOL 2009 - c/ar, ve, tv. R$ 25.500,00. Robson. 9411-7709.

GOLF 2004 - 1.6 comp, impecável R$ 28 mil. 3207-1642/9110-0474

GOL G5 2011 - Compl. Rodrigo. F:8708-3797/9648-9669.

3.1 Volkswagen

GOL G5 2010 - comp (-dh) km baixa, 31.500, 3207-1642/9110-0474

GOL GERAÇÃO IV 2010- 4P, total 1.0 flex, gasol/alcool, preta, ar/ve/te. R$ 28.500.Soleil Veículos. F.8865-0673/8843-6007/8727-2718.

GOL POWER 2002 - comp, R$ 15.500,00. F.3207-1642/9612-4040.

TUCSON GLS 2.0 2009 - 4x2, aut, gasol, prata, c/dh/ve/cd/rll/al/ca/rel/te/bc/desemb.traseiro, faróis de neblina, air bag duplo, som/pa/ar cond.digital/limpador traseiro, pintura metálica, banco traseiro bi.partido, computador de bordo, regulagem de altura volante, 30000 km. R$ 62 mil. Soleil Veículos. F.8865-0673/8843-6007/8727-2718.

VARIANT, 79- F:9136-3641

3.2 Caminhões e Ônibus

Fabricantes

Mercedes-Benz

MB 1313, 87 - carroceria de madeira nova, todo revisado, pneus novos, pronto para trabalhar. A VISTA R$ 42.400. Tel.9668-5003/9668-5004.

MB 709 ANO 90 - baú de alumínio novo, todo revisado. A vista R$ 30.800. Tel.9668-5003/9668-5004.

3.5 Peças e Serviços

Aluguel

M.L LOCADORA- Alugue carro c/KM Livre.3211-2422/8813-1344

4 TRABALHO E FORMAÇÃO PROFISSIONAL

4.1 Oferta de Trabalho

VAGAS NA MADJÓIA- Oportunidade para quem quer trabalhar, F:3221-6242/3221-5555. R.: Coronel Cascudo, 332,Cidade Alta. Site: www.madjoia.com.br

ESCRITÓRIO DE DESIGN GRÁFICO - em Tibau do Sul necessita de designer com experiência.Enviar currículo para tibaudosuldesign@gmail.com

4.2 Procura por Trabalho

OFEREÇO-ME - Para trabalhar como Téc. de Enfermagem, acompanhantes de pacientes e idosos em Hospital e residencia. F:8893-6149.

PIRÂMIDE NATAL RESORT & CONVENTION contrata:

Promotores de marketing
Consultores de turismo

Perfil desejado:
- Boa fluência verbal;
- Comunicação e pro-atividade;
- Alguma experiência em abordagem ativa, direcionada ao turista;
- Disponibilidade de horário.

Benefícios e salário:
- Registro em carteira.
- Salário fixo + comissões.
- Vale refeição e transporte.
- Possibilidade de carreira e outros benefícios de uma grande empresa.

INTERESSADOS: comparecer dia 30/11/2010 das 9h às 17h, ao endereço: Av. Sen. Dinarte Mariz, 1717. Via Costeira. Natal. TRAZER CURRÍCULO COM FOTO. Procurar Sr. Benedito Ribeiro, na Sala Ponta Verde. Informações: 4009.9400

4.2 Procura por Trabalho

4.2 Procura por Trabalho

OFEREÇO-ME- Para Trabalhar como DIARISTA ou EMPREGADA DOMÉSTICA. F:8120-6473/8118-6411 9190-3501

ENGENHEIRO CIVIL - Muito experiente PROCURA SERVIÇO EM NATAL.Tr.(48)8404-5671 ou aeciomb@ecv.ufsc.br

5 CASA & SERVIÇOS

5.1 Construções e reformas

Construções

DEPÓSITO FONTOURA - Tijolos 8 furos,tijolo brancos, Telhas,areia, barro, brita,adubo orgânico,etc...Esquadrias, Material Elétrico e Hidráulico. R. Perimetral Sul, 389, lateral cidade da Esperança-Natal-RN. F:3205-1582

5.1 Construções

GESSO, PINTURAS - eletricas, pequenos reparos, reformas em geral.F:3662-0344/8711-0156

MESTRE DE OBRA-Construímos e fazemos reformas em geral.Ótima referência.9194-0215(Manoel)

5.2 Educação e Ensino

Aulas Particulares

AULA PARTICULAR-Química, Física e Matematica. F:8717-5523

AULAS DE MATEMÁTICA - Tel.:9943-5223.

5.5 Saúde

Outras Especialidades

EXTRATO DE PRÓPOLIS VERDE-poderoso antibiótico natural (www.apisbrasil.com.br) revenda exclusiva p/ o RN - Dgodoy comercial.(84)3643-1427/ 9128-6968

SABOR & SAÚDE-Estamos com promoção na consulta das refeições e no Kit emagrecedor. F:3201-1506

5.2 Educação e Ensino

Cursos e Escolas

ELABORAÇÃO DE MONOGRAFIAS - de Pós Graduação, c/ ABNT, Projetos Acadêmicos. c/ vasta experiência. prof. Nério. F: 9614-2218/9108-0616

CURSO DE NAVEGAÇÃO-habilite-se. Arrais/Mestre/capitão.Cap. Raul Rodrigues Neto.9625-3145.

Plano de Saúde

PLANOS MEDMAIS-Amil,Unimed.8805-4229/3086-1978

5.6 Serviços Para o Lar

Lavanderia

LEUDA LAVANDERIA - Peças a partir R$ 0,90. F:3208-2354

Encanador

ENCANADOR/ELETRICISTA - Consertos de descargas, torneiras, registros, chuveiros, caixa acoplada, Hidra, Deca, Docol, e vazamentos. Em urgência domiciliar. F: 3218-3162/9409-8270

5.7 Serviços Profissionais

5.7 Serviços Profissionais

Advocacia

RECLAMAÇÕES- TRABALHISTAS E PREVIDENCIÁRIAS. F:9983-3833/3207-2202.

ADVOCACIA PENAL-direito consumidor e empresas.Dr.Geraldo J.C.JR OAB/RN 8743. F:9136-7664/8133-3434

Serviços de Mensagens

K&V MENSAGENS-Cestas Diversas, Flores e Mensagens ao Vivo. 3214-2389/3661-7001/ 8729-7001

Especializados

MARIDO DE ALUGUEL-Serviços elétricos/hidráulicos, desentupimentos, lavagem caixa dágua, Consertos domésticos em geral. Tel.:8847-2294

XAVIER SINTEKO-aplicação e liXamento sinteko em piso de madeira,lavagem,remoção,aplicação de ceras.3606-0007/9969-0744

INSTALAÇÃO E MANUTENÇÃO - DE AR CONDICIONADO SPLIT. 9635-5810/8719-6845

Limpeza

LAVAMOS-Sofás, tapetes e carpetes. F:3207-4790

Mudança

ADECILDO- Fretes e Mudanças. F: 9122-8904/9133-3032

5.8 Som e Imagem

5.8 Som e Imagem

Som

ALUGO-som e datashow p/eventos.9628-5231

6 NEGÓCIOS E OPORTUNIDADES

6.2 Comunicados, Recados e Editais

Místicos

CONSULTA ESPIRITUAL-Joana Darc. Falo tudo em uma só consulta. Trago seu amor de volta,Trabalho p/todos fins. Result. garantido.3661-8311/8873-3093/ 3672-4521



6.2 Religiosos

Religiosos

PRECE PODEROSA PARA PROSPERIDADE-O criador do mundo, tu que dissestes: Peça e receberás, embora esteja nas alturas, em tua divina glória, inclinai teus ouvidos a essa humilde criatura, para satisfazer-me o desejo. Ouve minha prece, ó Pai amado, e fazei que por tua vontade, eu obtenha a graça que tanto desejo(Faz-se o pedido). Deus, supre agora todas as minhas necessidades, segundo ás tuas riquezas em glória, e serei sempre grata por tuas riquezas sempre ativas, presente, e mutáveis abundantes em minha vida, e que isso seja feito com poder e nome do teu adorado filho, Jesus. Amém. (Reze esta Prece pela manhã 07 vezes, junto com o Salmo 23 e um Pai Nosso, mande publicar no terceiro dia e observe o que acontecerá em sua vida) .

6.4 Oportunidade

Negócios

CRIAÇÃO DE ARTES - criação de artes, balanços patrimoniais, diagramação de projetos para jornais e revista. Falar com Marcelo 9131 - 7166



6.4 Oportunidade

LG REDES E TELAS - de proteção e películas p/ Apartamentos, residências, piscinas, quadra e campo.F:3205-0479/8816-7367

VENDE-SE UM MERCADINHO - com instalações.Ponto muito bom.F:3614.1659/8834.4592

6.5 Telecomunicações

Aparelhos

EMBRATEL LIVRE- Fale a vontade.Ilimitado p/fixo e DDD de todo Brasil por R$ 39,90 por mês. 9982.2656/3086.2161

6.6 Turismo

Abadas

COMPRO/VENDO - Abadás do NANA e COCO. Tr. c/Chico:9941-1695.

VDO SÁBADO DO NANA - R$ 250,00. Tel.:8861-9200/3231-7683

Excursões

TAM/GOL- promocional.Helder.9990-4474/8857-1505

6.6 Turismo

EXCURSÃO AÉREA -Para Aparecida,Campos do Jordão,Canção Nova,S.Paulo Capital,Osana Brasil c/ Pdre. Fábio de Melo 01 à 06/12/10.3221-3777/8813-1484

MENORES TARIFAS TAM-(*até 20% desconto).Consulte-nos Naiara Tour. 3234-9908/9674-3888/9644-2715

Festas

CHURRASCO COMPLETO-Espetinhos! Tr.9645-2180

PROMOÇÃO FIM DE ANO- KIT FESTA a partir R$ 50,00. F:3213-1098

6.7 Indústria

Máquinas e Equipamentos

VENDE-SE 2 MAQUINAS - que fabrica picolé e sorvete em bom estado de conservação.Tratar c/ Manoel.F:3661.1486

6.8 Sexy Shop

Acompanhantes

WWW.REALGATAS.COM.BR-

AS MAIS LINDAS DO BRASIL
www.coelhinhasdobrasil.com.br

EMPRESA DO SEGMENTO de CONSTRUÇÃO CIVIL contrata

VENDEDOR TÉCNICO EXTERNO

para atuar nos estados RN e PB.
Pré-requisitos: experiência no segmento, carro proprio.
Enviar currículo para:
alexandre.rossiter@daybrasil.com.br

EXPLORAÇÃO SEXUAL DE CRIANÇAS E ADOLESCENTES É CRIME.

DISQUE DENÚNCIA
0800 84 2999

9765



23791

ANÚNCIOS QUE DISCRIMINEM NÃO É LEGAL

Art. 373-A. Ressalvadas as disposições legais destinadas a corrigir as distorções que afetam o acesso da mulher ao mercado de trabalho e certas especificidades estabelecidas nos acordos trabalhistas, é vedado:

I- Publicar ou fazer publicar anúncio de emprego no qual haja referência ao sexo, à idade, à cor ou situação familiar, salvo quando a natureza da atividade a ser exercida, pública e notoriamente, assim exigir; (Artigo 373-A, inciso I, da CLT)

Art. 1º. Fica proibida a adoção de qualquer prática discriminatória e limitativa para efeito de acesso a relação de emprego, ou sua manutenção, por motivo de sexo, origem, raça, cor, estado civil, situação familiar ou idade, ressalvadas, neste caso, as hipóteses de proteção ao menor previstas no inciso XXXIII, do art. 7º da Constituição Federal. (Art. 1º, Lei nº 9029/95).

USE ESTA ARMA CONTRA O CRIME E A VIOLÊNCIA.

DENUNCIE.

A LIGAÇÃO É GRATUITA E A SUA IDENTIDADE NÃO SERÁ REVELADA.

DISQUE DENÚNCIA 0800-84-29-99
DELEGACIA DE TÓXICOS 3232.1554

DENUNCIE ESTUPRO, ROUBO, FURTO, PROSTITUIÇÃO INFANTIL, TRÁFICO DE DROGAS, VIOLÊNCIA INFANTIL OU CONTRA IDOSOS. FAÇA A SUA PARTE



23769



CONVOCAÇÃO ASSEMBLÉIA GERAL ORDINÁRIA
ELEIÇÕES SINDICAIS

Atendendo ao Titulo III, Capítulo I, Seção I, Artigo 47º § 2º do Estatuto do **Sindicato dos Empregados em Empresas de Seguros Privados e Capitalização e de Agentes Autônomos de Seguros Privados e de Crédito e em Empresas de Previdência Privada no Estado do Rio Grande do Norte**, convoco Assembléia Geral Ordinária para eleição por aclamação dos membros da Diretoria Executiva, Conselho Fiscal e Delegado Representante, Efetivos e Suplentes. A Assembléia realizar-se-á no dia 08 de dezembro de 2010, às 09:00h em primeira convocação com maioria simples, às 09:30h em segunda e última convocação com qualquer número, na sede desta entidade, à Rua Alfredo Pegado Cortes, 1821 sala 13 – Shopping Integração Candelária – Natal-RN.

Natal, 27 de novembro de 2010.
João Batista de Carvalho - Presidente

DEPÓSITO FONTOURA

TIJOLOS OITO FUROS, TIJOLOS BRANCOS, TELHAS, AREIA, BARRO, BRITA, ADUBOS ORGÂNICOS, ETC...Esquadrias, Material Elétrico e Hidráulico.

R. Perimetral Sul, 389, Lateral Cidade da Esperança - Natal/RN.
F: 3205-1582



REAL MADRID

MARADONA ELOGIA MOURINHO

Afastado do futebol desde que deixou o comando da seleção argentina, Diego Maradona permenece como voz ativa do mundo da bola, ontem, ele elogiou o trabalho e a personalidade do treinador português José Mourinho. "Vejo todas as partidas do Real. Gosto da improvisação de Mourinho", disse o astro argentino em entrevista ao canal português "SIC Notícias".O eterno craque elogiou também a capacidade que Mourinho tem de dirigir um clube grande como o Real.

LONDRES

NADAL ESTÁ NAS SEMIFINAIS

O tenista número um do mundo, o espanhol Rafael Nadal, venceu ontem sua terceira partida pelas Finais da ATP, em Londres, o tcheco Tomas Berdych por 2 sets a 0, parciais de 7-6 (3) e 6-1, e se classificou para as semifinais deste torneio como primeiro de grupo. Após uma hora e 54 minutos de duelo, Nadal relembrou a final deste ano em Wimbledon frente ao mesmo rival. O espanhol jogará sua partida de semifinais neste sábado sobre o britânico Andy Murray, número cinco do mundo. Se vencer, provavelmente se encontrará com Federer na grande final.

COPA 2018

CRUYFF APOIA BÉLGICA E HOLANDA

O ex-jogador Johan Cruyff irá a Zurique no dia 2 de dezembro para apoiar a candidatura conjunta belga-holandesa para receber a Copa do Mundo de 2018. Os primeiros-ministros de ambos países, o belga Yves Leterme e o holandês Mark Rutte, o ex-goleiro belga do Bayern Munique, Jean Marie Piaff, o treinador holandês Guus Hiddink e o ex-jogador e ex-técnico belga Paul Van Himst serão outras personalidades que estarão na cidade suíça representando a candidatura, segundo foi divulgado ontem. "Temos uma delegação muito forte com o apoio dos mais altos representantes dos Governos e os líderes das federações", destacou o diretor-geral da candidatura belga-holandesa, Harry Been.



Manifestos contra Ricardão estão programados para última rodada da Série A

AFP PHOTO/ANTONIO SCORZA

Torcedores pedem afastamento de Teixeira

Associação nacional quer a saída do presidente da CBF do Comitê Organizador Local

COPA Brasil 2014

A Associação Nacional dos Torcedores (ANT) divulgou uma carta repudiando a participação de Ricardo Teixeira, presidente da CBF, como sócio do Comitê Organizador Local (COL) da Copa do Mundo de 2014. De acordo com o presidente da entidade, Marcos Alvito, o manifesto é apenas o início da ação da entidade contra o comando do futebol brasileiro e do esporte, em defesa dos direitos dos torcedores.

No dia 5 de dezembro, última rodada do Brasileirão, ANT vai aproveitar que todas as partidas acontecerão no mesmo horário para fazer o Dia Nacional de Luta contra a Elitização do Futebol Brasileiro, a primeira aparição nacional do movimento. Assim, nos dez estádios que receberão jogos, os núcleos regionais da associação se manifestarão com faixas e panfletos.

"A CBF é uma entidade que deveria representar o futebol, mas é uma grande empresa, que explora o esporte de maneiras inimagináveis. Do ponto de vista político, o futebol brasileiro é feudal, pois há dinastia na CBF. No lado econômico, vivemos um capitalismo selvagem", criticou Marcos Alvito.

Com a formiga como símbolo, a associação dos torcedores preza pelo trabalho coletivo para mudar o atual cenário futebolístico. "As pessoas precisam se informar. Depois disso, é só a sociedade civil se juntar. Queremos chamar a atenção dos torcedores, da mídia e das autoridades", concluiu o presidente da ANT que já tem planos para depois do campeonato nacional. Segundo Marcos Alvito, esse será o momento de iniciar as primeiras ações legais no Ministério Público.

MILÃO

Júlio César deve participar do Mundial

Roma (EFE) - O goleiro Júlio César sofreu um agravamento na lesão muscular que o afastou dos gramados há quase um mês, mas não deverá desfalcar a Inter de Milão no Mundial de Clubes da Fifa, informou ontem o jornal italiano "La Gazzetta dello Sport" em seu site. Segundo a publicação, não se trata de uma ruptura muscular, como havia sido especulado inicialmente, mas de uma recaída na distensão do bíceps femoral da perna direita do jogador.

Desta forma, o período de recuperação do goleiro deverá aumentar, mas não o suficiente para tirá-lo do torneio no qual a Inter estreará no dia 15 de dezembro, nos Emirados Árabes. Julio César vem desfalcando a equipe italiana desde o dia 29 de outubro, quando se lesionou em duelo contra o Genoa. A mesma situação vive o Internacional de Porto Alegre. O campeão da América aguarda a liberação de seu principal jogador de meio-campo do departamento médico, o meia Tinga.

O técnico Celso Roth apresenta no dia 30 a lista dos jogadores convocados para o Mundial e a expectativa é para saber se o meiocampista terá condições de viajar. O goleiro Renan, vetado nos últimos jogos do Brasileirão, está confirmado. Ele será utilizado na rodada deste domingo contra o Vitória como forma de adquirir ritmo de jogo.

EFE/Alberto Estevez



Goleiro da Inter recupera-se de lesão muscular



FÁBIO PACHECO
fabiopacheco.rn@dabr.com.br

driblecurto

Que seja a última vez

Pela terceiro ano consecutivo o América chega a última rodada do Campeonato Brasileiro da Série B precisando de uma vitória e da combinação de resultados para escapar do rebaixamento. O pesadelo que persegue os torcedores parece não ter fim e a grave situação parece estar virando rotina no clube. Mais do que fugir da degola, é preciso torcer e rezar muito para que a lição tenha sido aprendida e que a entidade, através de seu presidente Clóvis Emídio, consiga entrar na era moderna do futebol. Já disse isso várias vezes e volto a repetir, o câncer que está acabando com o América é a administração à moda antiga, do tipo o presidente é que resolve tudo. Isso precisa acabar, não há mais espaço para o arcaico. A Série B tornou-se uma competição altamente competitiva e se o alvirrubro precisa acordar para o novo momento do futebol brasileiro, em que os clubes passaram a profissionalizar cada departamento, contratando profissionais especializados e cobrando deles responsabilidades. Já foi o tempo em que o presidente comprava esparadrapo e ataduras. É hora de buscar a permanência e evoluir o pensamento, pois essa situação já é ridícula.

Mala branca

Dos dois jogos que podem beneficiar o América na rodada decisiva desta tarde, acredito mais na vitória do Coritiba sobre o Guaratinguetá. Além da mala branca, acho que o Coxa não vai decepcionar sua torcida que pretende comemorar o título brasileiro com uma vitória. Se bem que o próprio Mecão já melou uma vez a festa do Atlético-MG, arrancando um empate em pleno Mineirão lotado e o acesso à Série A de 2007.

Empate serve

É bom lembrar que o Guaratinguetá estará de ouvido ligado na rodada. Dependendo do resultado no Machadão, o empate pode salvar o clube paulista do rebaixamento. Se o América estiver vencendo e o placar em Curitiba estiver empatado, o Guará vai segurar o jogo, pois estará livre da degola com 45 pontos. Isso não vale para o Brasiliense, que se vencer, vai a 46 pontos.

Mala preta

O Vila Nova não deve decepcionar a sua torcida. O Serra Dourada vai estar lotado e pela tradição, acho que os goianos irão escapar do rebaixamento. O São Caetano não tem nada a perder e dizem que pode até facilitar, pois estaria precisando de dinheiro para o pagamento dos salários. Não acredito nesta história, o técnico Toninho Cecílio me parece um homem sério. Se não tiver mala preta neste jogo, o Azulão deve dar trabalho, até porque o plantel está sendo reavaliado para 2011.

Bastidores preocupam

O que mais preocupa nesta última rodada são os bastidores. A comissão de arbitragem da CBF colocou dois árbitros paulistas no sorteio para o jogo entre América e Brasiliense, sabendo que o resultado interessa ao Guaratinguetá. Um erro grave e que pode provocar muito barulho se Paulo César de Oliveira cometer algum deslize em campo e que venha a beneficiar o clube paulista.



Helder Tavares/DP/D.A Press

Anselmo trabalha

Uma boa notícia para os alvinegros. O diretor de futebol Flávio Anselmo está prestes a fechar a renovação contratual de Leandro Campos. A permanência do treinador é fundamental para a continuidade do trabalho em 2011. Diante dos resultados alcançados sem Cascata nos jogos contra o Águia e Salgueiro, Campos provou que é a grande referência do time do ABC. Tudo gira ao seu redor, alguém discorda?

Média de gols

No que depender do retrospecto, teremos muitos gols nesta tarde no Machadão. Dos nos nove jogos realizados entre América e Brasiliense foram marcados 30 gols, média de 3,33 por partida. Em Natal, no estádio Machadão, foram disputadas cinco partidas. Os ataques marcaram 22 gols. A média é mais alta: 4,40 gols. A fonte é o Blog do Trindade/Dnonline.

GRUPONOVE/dzyze

AMANHÃ VAI TER
REVISTA AQUI TV JUNTO
COM O DIÁRIO DE NATAL.
COMPRE A SUA.

Diário de Natal + revista Aqui TV
R$ 2,00



AQUI TV. UMA REVISTA SOBRE O MUNDO DAS CELEBRIDADES. NOVELAS, FOFOCAS, DICAS DE BELEZA E MUITO MAIS.
TODO DOMINGO, JUNTO COM SEU DIÁRIO DE NATAL.

A revista é parte integrante do jornal Diário de Natal, não pode ser vendida separadamente. Foto meramente ilustrativa.

EDITOR >> Fábio Pacheco (fabiopacheco.rn@dabr.com.br) esportes.rn@dabr.com.br

Eduardo Maia/DN/D.A Press



Técnico Dado Cavalcanti fez treino secreto na sexta-feira

A última chance

POSITIVO

América decide contra o Brasiliense quem fica e quem cai

BRASILEIRO 2010 - SÉRIE B

Luan Xavier
luanxavier.rn@dabr.com.br

Chegou o grande dia para o América. O time que já teve 96% de chances de rebaixamento segundo os matemáticos e estava desacreditado há dez rodadas enfrenta hoje uma realidade bastante diferente. O Dragão chegou a última rodada com chances reais de ficar na Série B. Para isso, o primeiro passo é vencer hoje o Brasiliense, às 16h (horário local), no Machadão. Depois, é torcer para uma derrota do Guaratinguetá contra o Coxa, já campeão da Série B, que joga em casa.

Para uma grande decisão, vale tudo para o América. Até mistério. Ontem o técnico Dado Cavalcanti comandou um treinamento no CT Abílio de Medeiros e não permitiu a entrada da imprensa e dos torcedores. Apenas por volta das 10h as equipes de reportagem tiveram acesso ao local do treinamento. Na última parte do trabalho o comandante americano realizou um trabalho de finalizações. A dupla de zaga que vai para o jogo é a mesma testada no coletivo da última quarta-feira: Cléber e Róbson. Vélber ficou no meio ao lado de Rone Dias e a grande novidade é que Marcelo Brás vai para o jogo ao lado de Washington.

No lado adversário, o técnico Andrade deve manter o mesmo time que vem atuando, a exceção do lateral Ruy, suspenso, que até já recebeu férias e não está mais com o elenco. Cicinho será o dono da vaga pela direita. A única dúvida do comandante do time Candango é no meio campo. Adriano Felício e Adrianinho são a dúvida, mas Andrade deve mesmo optar por Felício, já que este último está voltando de contusão e ainda não está totalmente recuperado.

Destaque do América na reta final, Rone Dias tem a confiança do torcedor e espera dar aos alvirrubros o alívio de continuar na divisão de acesso a elite do futebol nacional. Sobre a preocupação de ter que vencer e esperar por outros resultados, o meia tratou de chamar a responsabilidade para o América e disse que primeiro o que interessa é a vitória no Machadão. "A gente tem que primeiro vencer o jogo. Se a gente não fizer nossa parte aqui, independente dos outros resultados, não adianta. Ganhar é o que nos interessa", comentou.

SERVIÇO

Para o jogo desta tarde, a diretoria do América informa que seis portões do estádio, inclusive os que dão acesso pelo largo do Machadinho, serão abertos a partir das 13h com o objetivo de facilitar a mobilidade e a acomodação do torcedor no estádio.

América		Brasiliense
Tutti; Cafu, Cléber, Róbson e Airton; Éverton, Eliélton, Rone Dias e Vélber; Washington e Marcelo Brás. **Técnico:** Dado Cavalcanti	X	Eduardo; Ruy, Fábio Braz, Santiago e Dieguinho; Luciano Totó, Ferrugem, Thiaguinho e Adriano Felício; Djavan e Aloísio. **Técnico:** Andrade

Estádio: Machadão, Natal-RN
Hora: 16h (horário local)
Árbitro: Paulo César Oliveira-SP (Fifa)

Torcedor vai invadir o Machadão

Ana Amaral/DN/D.A Press



Previsão é de 25 mil pessoas no estádio da Lagoa Nova

Para o jogo de logo mais o América terá um aliado mais que especial. Aliás, serão milhares de aliados. Com promoção no preço dos bilhetes, mais de 20 mil ingressos foram vendidos até ontem. Motivação não falta: a primeira delas é a condição de ter mais chances de permanência hoje que a algumas rodadas atrás, depois o clima de expectativa criado para a grande decisão desta tarde e, por fim, a confiança no grupo, que nas últimas rodadas deu mostras de que nunca desacreditou na permanência do Mecão na Segundona. Expectativa de mais de 25 mil pessoas no João Machado.

Além disso, "último jogo, precisando da vitória, estádio cheio" são expressões muito bem conhecidas pelo torcedor americano nos últimos anos. Em 2006 o time rubro precisava de uma vitória, ou um empate, contra o Atlético-MG para garantir a última das quatro vagas para a Série A. Resultado: 2 a 2em pleno Mineirão. Dois anos depois, já na Série B, a briga era para não cair para a 3ª divisão. O América enfrentou o campeão Corinthians, no Machadão, precisando de uma vitória para evitar o segundo rebaixamento seguido: 2 a 0 para o time de Natal. Ano passado, a situação se repetiu. Desta vez, porém, o resultado teria que vir fora de casa, contra o Ceará, já classificado a Série A, que havia goleado na partida de ida, no Machadão, por 5 a 1. Fim de jogo, nenhum gol. América conseguiu mais uma vez permanecer na B.

CHANCES MATEMÁTICAS

Para permanecer na Série B, o América precisa de uma vitória em cima do Brasiliense e pelo menos um resultado negativo de Guaratinguetá ou Vila Nova. Confira as posições dos adversários diretos do Mecão.

Time	Pontos	Vitórias	Saldo
15º Guaratinguetá	44	10	-11
16º Vila Nova	43	12	-19
17º Brasiliense	43	11	-19
18º América	**41**	**11**	**-27**

DIÁRIO de NATAL

DOMINGO Natal, 28 de novembro de 2010 www.diariodenatal.com.br $ 1,00

FUNDADOR DOS DIÁRIOS ASSOCIADOS: ASSIS CHATEAUBRIAND

Compre o DN e, com mais R$ 1, leve a revista Aqui TV



FUJA DO TRÂNSITO PELA INTERNET

Cada vez mais natalenses têm utilizado informações divulgadas pela rede mundial de computadores para se orientarem sobre o melhor trajeto no trânsito da cidade. Além do site da Secretaria Municipal de Mobilidade, que disponibiliza informações em tempo real sobre as melhores rotas, perfis criados no Twitter dão as dicas a cada minuto para os motoristas evitarem engarrafamentos e chegarem mais rápido ao destino. PÁGINA 14



Perigo nas dunas

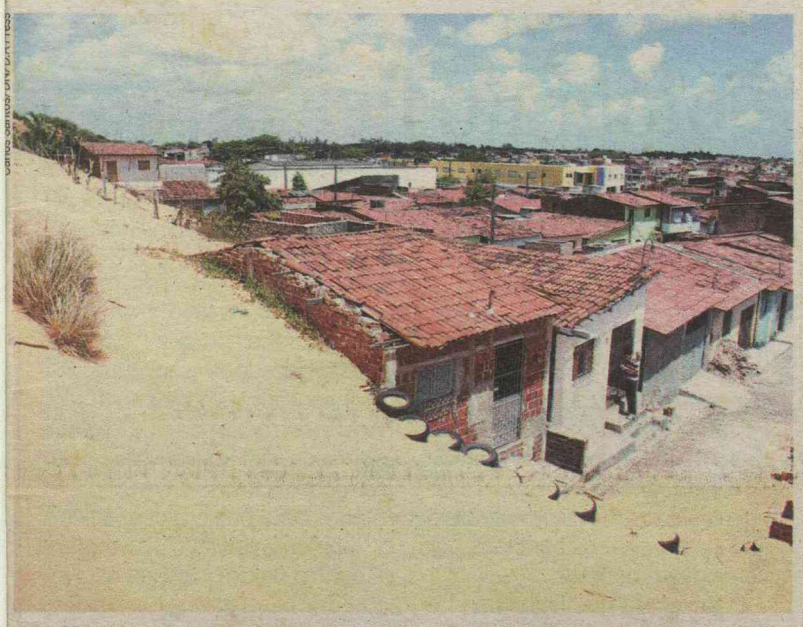

Moradores de diferentes bairros da capital potiguar, como Cidade da Esperança, vivem perto demais das dunas, sob constante risco de soterramento. Alguns dizem não ter para onde ir. PÁGINA 16

VESTIBULAR: CHEGOU A HORA

MAIS DE 28 MIL CANDIDATOS FAZEM A PRIMEIRA PROVA POR UMA VAGA NA UNIVERSIDADE

PÁGINA 2

O DESAFIO DA REITORA

Em entrevista, Ângela Cruz diz como vai manter UFRN em alta

PÁGINA 20 e 21

CAÇA-TALENTOS

Projeto esportivo beneficia crianças em Parnamirim

PÁGINA 32

Arte com CORES



Joana Lima/Esp. DN/D.A Press

O ARTISTA PLÁSTICO MARCELO FERNANDES DESENVOLVEU UMA TÉCNICA ORIGINAL DE PINTURA COM O USO DE UM GIZ DE CERA QUE CRIOU E PATENTEOU. DORIAN GRAY CALDAS APELIDOU SUA INVENÇÃO DE "SETAS PARA O CÉU". PÁGINA 26

ISSN 1415-4560

redação 4009.0150 atendimento ao assinante 4009.0220 classificados 4009.0200 comercial 4009.0173

DIÁRIOS ASSOCIADOS

JUDICIÁRIO

Semana da Conciliação amanhã

No Rio Grande do Norte, a abertura oficial da Semana Nacional de Conciliação irá amanhã, a partir das 8h, com uma solenidade na frente do Fórum Miguel Seabra Fagundes em Natal. O Presidente do Tribunal de Justiça, desembargador Rafael Godeiro, irá iniciar os trabalhos realizando a primeira audiência de conciliação da Semana e ainda durante a abertura, será realizado um casamento comunitário com a participação de 200 casais, a cerimônia será conduzida pelo magistrado Luiz Cândido de Andrade Villaça.

A juíza Sulamita Pacheco, coordenadora do Movimento pela Conciliação no RN, confirma que foram agendadas 8 mil audiências para Semana que deverão ser realizadas em todas as comarcas do Estado, com a participação de cerca de 40 juízes e 200 servidores, além do reforço extra dos desembargadores aposentados Armando Ferreira, Manoel dos Santos e Aécio Marinho que durante toda a manhã da segunda-feira, 29, estarão no Fórum realizando audiências.

O andar térreo do Fórum Miguel Seabra Fagundes será ocupado pelo Banco do Brasil que deverá realizar 1.600 audiências durante a Semana e o subsolo será ocupado pelas outras empresas que também terão salas próprias de conciliação, devido o alto número de audiências agendadas, como é o caso da Cosern, Caern, Tim, Claro, Oi e HSBC. Já no salão em que normalmente ocorrem às audiências do Tribunal do Júri serão instaladas bancas de pré-conciliação.

índice

economia	08
cidades	14
muito	26
televisão	27
social	31
brasil	34
mundo	35
opinião	37
esportes	40

otempohoje

NATAL // Nublado a parcialmente nublado.

RIO GRANDE DO NORTE // Nublado a parcialmente nublado no litoral leste. Claro a parcialmente nublado nas demais áreas.

tábuademarés

09:32	↑	1,9
21:53	↑	2,0
03:06	↓	0,5
15:24	↓	0,7

LUA minguante

Seis mil vagas em disputa

Mais de 28 mil candidatos iniciam hoje a maratona de provas do vestibular da UFRN

Ana Amaral/DN/D.A Press



Primeiro dia terá provas de química, física, biologia, matemática e língua estrangeira. Atenção ao horário é importante

Mais de 28 mil candidatos inscritos no Vestibular 2011 da UFRN farão hoje as primeiras provas do processo seletivo disputando as 6.139 vagas divididas entre os 74 cursos. Hoje e amanhã, serão aplicadas as provas objetivas e no terceiro dia as provas subjetivas, obedecendo à área escolhida pelo candidato. Neste domingo, serão aplicadas as provas de química, física, biologia, matemática e de língua estrangeira. As provas serão aplicadas nos municípios de Natal, Mossoró, Caicó, Currais Novos e Santa Cruz.

É sempre bom lembrar que o horário da abertura dos portões é 7h20 (horário local) e cada candidato terá quatro horas e meia para concluir o exame. A divulgação dos gabaritos oficiais preliminares das provas objetivas ocorrerá uma hora após o termino da aplicação das provas de cada dia. Os candidatos poderão entrar com recursos contra o Gabarito Oficial Preliminar no período de primeiro a 2 de dezembro.

Amanhã será o dia de aplicação das provas de português e literatura, história e geografia, além da redação. No dia 30, serão aplicadas as provas subjetivas por área: humanas I - matemática, história e geografia; humanas II – língua estrangeira, história e geografia; tecnológica I – matemática, história e física; tecnológica II – matemática, química e física; biológica – química, biologia e física.

HORÁRIOS:

7h20 às 8h – Acesso ao local das provas
8h – Horário das provas

O que levar:
Portar somente o cartão de inscrição e um documento pessoal com foto

O que não levar:
Caneta esferográfica pois será fornecida pela Comperve
Aparelhos eletrônicos como celular, calculadora, câmera ou relógio

Edilson Rodrigues / CB/D.A Press

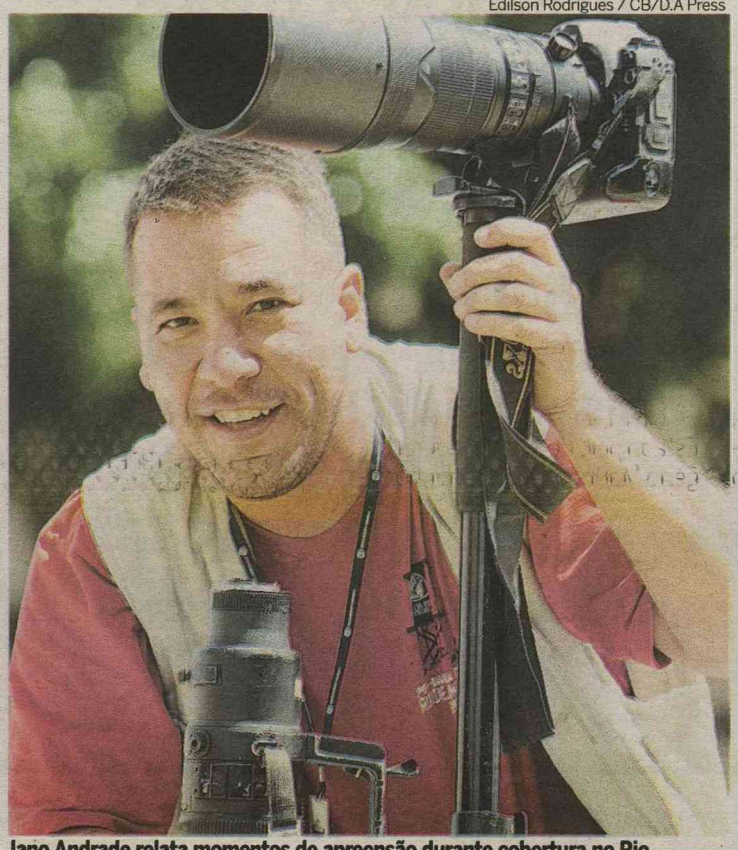

Iano Andrade relata momentos de apreensão durante cobertura no Rio

RIO DE JANEIRO

Fotógrafo fica preso em tiroteio

Júlio César Rocha

O repórter fotográfico do Correio Braziliense, Iano Andrade passou por apuros na tarde desta sexta-feira enquanto fazia cobertura da tomada do Complexo do Alemão no Rio de Janeiro e chegou a ficar encurralado em meio ao tiroteio entre a polícia e os bandidos por cerca de 40 minutos.

O fotógrafo que trabalhou no Diário de Natal em 2000 contou a reportagem do DN Online por telefone, que havia chegado no Rio de Janeiro na noite desta quinta-feira junto com uma repórter do Correio Braziliense para fazer a cobertura do conflito. "Eu estava subindo o morro junto com outros fotógrafos e fuzileiros navais para fazer fotos da invasão, aí um fuzileiro me informou que havia um cidadão baleado na esquina e quando cheguei próximo, aumentou o barulho dos tiros e fiquei abaixado, assim como muitas pessoas e registrando as fotos", disse Iano.

Iano conta que em determinado momento conseguiu correr para dentro de um bar que estava lotado de pessoas que fugiam dos tiros. "Foi uma situação de muita apreensão já que a gente só avistava favelas e o barulho dos tiros mas, não sabia de onde vinha", afirmou o fotógrafo. Iano conta que em seguida entrou em um barraco e após cerca de 40 minutos conseguiu sair em segurança.

EDITOR >> Fábio Araújo - interino (fabioaraujo.rn@dabr.com.br) politica.rn@dabr.com.br

Oposição ganha espaço na Câmara

Bancada governista poderá ter dificuldades na aprovação de projetos polêmicos, deixando a prefeita vulnerável

Allan Darlyson
allandarlyson.rn@dabr.com.br

Passados quase dois anos da administração de Micarla de Sousa (PV) à frente da prefeitura da Natal, a bancada de oposição praticamente duplicou no legislativo do município. O grupo da prefeita começou a gestão com 16 parlamentares. A partir do próximo ano, o número será reduzido para 13. Já a oposição, que iniciou a atual legislatura com apenas quatro vereadores, terá sete a partir de 2011 e já conta com a ajuda, na maioria das votações, do vereador Heráclito Noé (PPS), que se considera independente. Com isso, a prefeita não terá ao seu lado os dois terços da Casa.

O apoio de dois de cada três vereadores garante à gestora o número de votos necessários para aprovar projetos de maior importância para a administração, como, por exemplo, mudanças no Plano Diretor de Natal (PDN) e alterações na constituição municipal. Caso não consiga mudar a configuração política que se desenha na Casa para os próximos dois anos, Micarla de Sousa terá que negociar com a oposição para aprovar as matérias que necessitam de dois terços dos votos para serem homologadas.

Na atual formação da CMN, a prefeita conta com o apoio dos vereadores Enildo Alves (sem partido), Dickson Nasser (PSB), Franklin Capistrano (PSB), Júlio Protásio (PSB), Albert Dickson (PP), Aquino Neto (PV), Adenúbio Melo (PSB), Bispo Francisco de Assis (PSB), Maurício Gurgel (PHS), Ney Lopes Júnior (DEM), Assis Oliveira (PR), Ubaldo Fernandes (PP), Hermano Morais (PMDB) e Paulo Wagner (PV). As eleições de 2010 e as mudanças que Micarla de Sousa fará no secretariado modificam o cenário da Casa.

A eleição de Hermano Morais para a Assembleia Legislativa representou uma perda para a bancada da prefeita. Ele dará lugar ao suplente Fernando Lucena (PT). Ele já anunciou que fará parte da bancada de oposição, que conta também com os vereadores Raniere Barbosa (PRB), Sargento Regina (PDT), George Câmara (PcdoB), Júlia Arruda (PSB), Adão Eridan (PR) e Luís Carlos (PMDB). "Eu farei uma oposição ideológica, como fiz a Carlos Eduardo. Acredito que, com o rumo que a gestão está tomando, a bancada de oposição crescerá ainda mais", declarou o petista.

Com a eleição de Paulo Wagner para a Câmara Federal, o suplente Assis Oliveira assumirá o mandato de vereador permanentemente. Como o presidente eleito da CMN para o biênio 2011-2012, Edivan Martins (PV), atualmente na Secretaria Municipal de Educação, deverá voltar para a Casa, não há expectativa para a entrada de novo suplente. A permanência do suplente Ubaldo Fernandes como vereador depende da manutenção do titular do mandato, Chagas Catarino, na pasta. Nesses caso, as trocas não modificam a base governista.



Ana Amaral/DN/D.A Press

Retorno de Fernando Lucena (PT) à casa, no início de 2011, retira de Micarla maioria de dois terços dos vereadores

CAMINHO ABERTO ATÉ PARA CEIS

De acordo com o líder da oposição na Casa, Raniere Barbosa, a conquista de um terço dos parlamentares dará a oportunidade de fiscalizar melhor a prefeita. "Com sete vereadores, será possível abrir Comissões Especiais de Inquérito (CEI), convocar votações de projetos com urgência e até pedir o impeachment da prefeita, caso haja um caso grave de improbidade administrativa", ponderou.

Raniere destacou que, com o descontentamento dos parlamentares, há expectativa para um aumento ainda maior da oposição. Segundo ele, o vereador Heráclito Noé, apesar de ter declarado independência na Casa, vota junto com a bancada oposicionista na maioria das matérias. "Com a oposição fortalecida, quem ganha é a sociedade", avaliou.

Os vereadores Adão Eridan (PR) e Luís Carlos (PMDB), que faziam parte da bancada da prefeita e aderiram à oposição, não querem voltar aos quadros governistas. Luís Carlos divergiu da gestão verde ainda no início da gestão. Eridan foi expulso da base depois de criticar a prefeita. "Eu já aconselhei várias vezes. Fiz críticas construtivas à administração. Mas, não me ouviram. Vou fazer oposição", anunciou.

"Sem dúvida a situação é desconfortável"

O líder da bancada da prefeita na Câmara, vereador Enildo Alves (sem partido), admite que a oposição se fortaleceu na Casa e disse, em entrevista ao Diário de Natal, que o quadro é preocupante. "Qualquer governo precisa dos dois terços da Casa para aprovar projetos importantes para a administração. Nós perdemos essa quantidade de votos na bancada. Sem dúvida a situação é desconfortável", avaliou.

Líder governista admite perda de votos

Enildo enfatizou que, mesmo sem os dois terços dos parlamentares, a bancada governista negocia com a oposição a aprovação das matérias que precisa de 14 votos. No entanto, ele disse que já comunicou à prefeita que o grupo precisa de, pelo menos, mais um vereador. "Estamos tentando reverter essa situação e vendo a possibilidade de atrair um ou dois parlamentares para a base. Um dos nomes cotados é Luís Carlos", informou.

Apesar de Luís Carlos ter deixado a bancada justamente por causa de um desentendimento com ele, Enildo disse que o grupo governista está de braços abertos para recebê-lo novamente. "Gostaria de tê-lo na bancada novamente. Mesmo após nossas divergências, admiro o vereador Luís Carlos. Caso o PMDB confirme participação na administração, a vinda dele será natural", ponderou. Outro nome sondado para integrar a base micarlista é o da vereadora Sargento Regina (PDT).

Atualmente sem partido, Enildo adiantou que provavelmente se filiará ao PSDB, presidido no Estado pelo deputado federal Rogério Marinho. "Meu caminho natural é o PSDB. Estou pavimentando minha ida para o partido", declarou. O vereador disse ainda que seu apoio à reeleição de Micarla não está garantido. "Nem todos os vereadores que apoiam a administração votarão em Micarla em 2012. São várias correntes políticas. Até eu posso apoiar outra candidatura", finalizou.

D Luca/DN/D.A Press



Enildo Alves tenta reverter quadro

CONFIGURAÇÃO

Bancada da prefeita

Enildo Alves (sem partido)
Dickson Nasser (PSB)
Franklin Capistrano (PSB)
Júlio Protásio (PSB)
Albert Dickson (PP)
Aquino Neto (PV)
Adenúbio Melo (PSB)
Bispo Francisco de Assis (PSB)
Maurício Gurgel (PHS)
Ney Lopes Júnior (DEM)
Assis Oliveira (PR)
Ubaldo Fernandes (PP) [Chagas Catarino (PP)]
Hermano Morais (PMDB)
Paulo Wagner (PV)

Bancada de oposição

Raniere Barbosa (PRB)
Júlia Arruda (PSB)
Sargento Regina (PDT)
George Câmara (PCdoB)
Adão Eridan (PR)
Luís Carlos (PMDB)
Fernando Lucena (PT)

Independente

Heráclito Noé



D Luca/DN/D.A Press

Raniere: "esperamos crescer mais"

JULISKA AZEVEDO (INTERINA)
juliskaazevedo.rn@dabr.com.br

Choque de gestão

A reforma do secretariado municipal passará por definições neste final de semana. A prefeita Micarla de Sousa (PV) marcou reuniões para montar o quebra-cabeça. A expectativa é de que Micarla anuncie soluções definitivas para algumas pastas que estão paradas e causando um enorme desgaste. Agora é o momento do choque de gestão anunciado no início do governo, que acabou sucumbindo às interferências de aliados políticos, muitos deles preocupados apenas com sua autopromoção. A população espera uma reação do governo municipal, que pode e deve começar por uma reorganização das pastas e a redução dos cargos. A prefeita já andou de secretaria em secretaria tomando nota dos projetos e, principalmente, de quem trabalha ou não. A hora agora é de fazer as reduções necessárias para enxugar a prefeitura, recuperar a credibilidade e mostrar que está disposta a cortar na carne para garantir que sua administração imprima uma marca positiva para os próximos dois anos. Mais do que fazer crescer o leque de partidos aliados, Micarla terá que ser seletiva na escolha de quem levará para seu governo. Para que não tenha que continuar a pagar o alto preço de carregar quem não soma em nada.

● A mulher do ex-secretário de Segurança do estado, Carlos Castim, Eleonora Castim é a única entre os réus da Operação Hígia que foi inocentada no depoimento bombástico do dono da A&G Locação de Mão de Obra, Anderson Miguel.

● Ele alegou não entender porque ela havia sido incluída como participante do esquema, já que nunca havia tido contato algum.

● A empresária Jane Alves se negou a dar detalhes e nomes, mas jogou para a platéia que na Prefeitura de Natal, na época com Carlos Eduardo (PDT), funcionava esquema de fraudes e pagamento de propina semelhante ao que está sendo investigado na Secretaria Estadual de Saúde.

● Além de todo o esquema de propina revelado, as informações de pessoas de dentro do governo são de que o serviço prestado pela empresa A&G era de péssima qualidade. Ou seja: o serviço era caro, ruim e sustentava a corrupção.

Com um líder assim...
O vereador Enildo Alves, que é líder da bancada da prefeita na Câmara Municipal e vai deixar o PSB para se filiar ao PSDB, já admite que poderá não apoiar Micarla de Sousa em sua provável candidatura à reeleição, em 2012. Indo para o PSDB, Enildo passará a seguir o comando do deputado federal Rogério Marinho, provável candidato à sucessão.


Ana Amaral/DN/D.A Press

Mea culpa 1
A deputada Fátima Bezerra (PT) tem feito um mea culpa sobre a ausência de crescimento do seu partido no Rio Grande do Norte nos últimos anos. Ela afirma que o PT errou por "timidez" e acabou não trazendo quadros importantes para a legenda no momento em que eles cogitavam migrar para lá.

Mea culpa 2
Fátima Bezerra se nega a dar nomes que poderiam ter ido para o PT, mas o ex-prefeito Carlos Eduardo (PDT) foi um dos que arrastou as asas para o partido e não encontrou a porta aberta ou a receptividade esperada. O PT também se mostrou incompetente em manter o deputado Paulo Davim, que era um dos seus principais quadros e hoje está no PV.

Davim quer menos amarras para Rosalba

Deputado defende aumento da margem de remanejamento no OGE para até 20% e diz que situação está "péssima"

Allan Darlyson
allandarlyson.rn@dabr.com.br

Membro da equipe de transição da governadora eleita Rosalba Ciarlini (DEM), o deputado estadual Paulo Davim (PV) defendeu, em entrevista ao Diário de Natal, que haja uma margem de remanejamento de 15% e 20% no Orçamento Geral do Estado (OGE) para 2011. "Em vez de adequar o orçamento às prioridades do próximo governante, é melhor dar uma margem maior de remanejamento para que a governadora eleita faça, ela própria, a adequação", sugeriu.

No texto do orçamento enviado pelo governador Iberê Ferreira de Souza (PSB) para a Assembleia Legislativa (AL) em setembro deste ano, a margem de remanejamento proposta é de 15%. O prazo para o envio de emendas ao orçamento terminou na última quinta-feira. O relatório será lido e votado no dia 14 de dezembro. A expectativa é para que o remanejamento pedido pelo governo seja mantido.

Apesar de ter o nome cotado para assumir a Secretaria Estadual de Saúde Pública (Sesap), Paulo Davim disse que não há qualquer possibilidade de aceitar conduzir a pasta. Ele disse que a melhor opção da governadora eleita seria por uma opção mais técnica do que ele. "Não tenho ligação o suficiente com a saúde para gerir a secretaria. É preferível que Rosalba escolha um nome de atuação na gestão de saúde pública", aconselhou.

Sobre as informações recebidas pela equipe de transição até a semana passada, Paulo declarou: "A situação está péssima". Segundo ele, pelos dados enviados pelo governo, já deu para perceber as dificuldades financeiras que serão encontradas por Rosalba Ciarlini. Ele informou que a dívida do Estado, somente com a Saúde, ultrapassa os R$ 100 milhões. O deputado afirmou ainda que existem dívidas na maioria das outras áreas da gestão.

Questionado sobre as dificuldades encontradas na documentação recebida pelos membros da comissão de transição, Davim confirmou que os dados são pouco detalhados. No entanto, ele disse que as maiores dificuldades encontradas pelos membros da equipe são de ordem técnica. "Alguns relatórios precisam de pessoas com experiência para detalhar os dados. Quando pedimos um técnico do governo, demora muito para chegar. Mas, como tenho amigos lá, vou direto aos secretários", contou.

Depois de divergir algumas vezes politicamente da prefeita de Natal e presidente estadual do PV, Micarla de Sousa, o deputado disse que sua relação com o PV está boa. Perguntado sobre a avaliação dele referente a gestão de Micarla à frente da gestão municipal, Davim foi cauteloso. "Você só faz pergunta difícil", brincou. "A administração precisa de uns ajustes. Acredito que esse alinhamento com o governo federal e a reforma do secretariado propiciarão uma melhoria", finalizou.

Ana Amaral/DN/D.A Press


Cotado para assumir a Sesap, Paulo Davim (PV) sugere nome mais técnico

HÍGIA

LAURO MAIA DEPÕE NESTA SEGUNDA

A Operação Higia, que investiga um suposto esquema de desvio de verba pública e fraudes em licitações nos contratos com a Secretaria Estadual de Saúde, deverá atrair a atenção do mundo político nesta segunda-feira, quando está previsto o depoimento de Lauro Maia, principal acusado e filho da ex-governadora Wilma de Faria. Além dele, o juiz da 2ª Vara Federal, Mário Azevedo Jambo, pretende ouvir a ex-coordenadora de Programação e Acompanhamento Orçamentário da Sesap, Maria Eleonora Castim, esposa do ex-secretário de Segurança Carlos Castim; Francisco Alves; e o ex-secretário adjunto de Esporte e Lazer do estado, João Henrique Lins Bahia.

Na terça-feira, último dia dos interrogatórios, devem ser ouvidos Mauro Bezerra, representante da empresa Líder, na Paraíba, e Herbenerth Florentino. Semana passada, os empresários Anderson Miguel e Jane Alves, ligados à A & G Locação de Mão de Obra, causaram grande impacto nas apurações ao envolver diversos novos nomes nas suspeitas de pagamento de propina, incluindo ex-secretários, um ex-prefeito e um jornalista.



CLIENTE CLARO CLUBE TEM 50%
DE DESCONTO NA REDE CINEMARK*.

TODOS OS DIAS ATÉ NO
FINAL DE SEMANA E FERIADO.

E mais: toda última quinta do mês, o Claro
Clube paga o ingresso do seu acompanhante.

Se você não é cliente, vá agora mesmo a uma loja Claro.

Descontos especiais para clientes Claro Clube conforme regulamento em www.claro.com.br/claroclube.
*São mais de 50 complexos em todo o Brasil, exceto no Shopping Iguatemi SP e nas salas VIP do Shopping Cidade Jardim. Consulte o regulamento em www.claro.com.br/claroclube.

CINEMARK

Quem tem escolhe muito mais. Claro | clube



POR IZABELLE TORRES - INTERINA
izabelletorres@dabr.com.br

Brasília DF

Recuo com causa

A apresentação das emendas parlamentares para 2011 mostrou uma surpresa: deputados e senadores voltaram a priorizar a saúde, depois de passarem anos destinando mais recursos para festas e eventos do que para ações destinadas a ambulatórios e hospitais. A antiga opção por emendas pedindo dinheiro ao Ministério do Turismo foi um caminho fácil descoberto pelos congressistas para financiar festas populares sem licitação e até eventos que nunca existiram. A artimanha foi descoberta pelos órgãos de fiscalização e vários procedimentos de investigação foram instaurados. A maioria ainda sem conclusão. Mesmo assim, deputados e senadores desanimaram-se com a estratégia e resolveram recuar, mudando de prioridade. O resultado é a volta do Ministério da Saúde na primeira colocação dentre as pastas requisitadas para financiar obras e ações nos estados. O cenário atual é bem diferente do que foi desenhado pelas emendas orçamentarias de 2010, quando a periférica pasta do Turismo foi mais uma vez o principal destino das propostas dos parlamentares, deixando a Saúde na quarta posição. Em 2011 as coisas – e os números – devem voltar a refletir as reais necessidades dos brasileiros. As emendas apresentadas até a última quarta-feira pedem R$ 8,6 bilhões para projetos de melhoria do atendimento hospitalar e ambulatorial e R$ 6,1 bilhões para ações ligadas a investimentos turísticos. O movimento e a redistribuição de recursos por meio das emendas demonstram empenho dos parlamentares em conseguir recursos para o setor que mais interessa à vida dos brasileiros. Vale a comemoração, independentemente de quão nobres sejam as motivações desses políticos.

Papai Noel

Está prevista para a próxima quinta-feira uma visita do presidente Lula ao Rio de Janeiro. O motivo da visita não é a onda de violência na cidade. O presidente participa da entrega do prêmio da Ordem do Mérito Cultural. Ao saber da visita presidencial, o cineasta Fábio Barreto, que dirigiu o filme Lula, o filho do Brasil pediu espaço na agenda presidencial para entregar um exemplar de um livro, que é uma espécie de making of do longa metragem. Barreto também dará um lote com 500 exemplares da obra para que Lula possa presentear amigos e familiares no natal.

Mudança

O diretor geral da Polícia Federal tem feito lobby para tentar emplacar o diretor de combate ao Crime Organizado, Roberto Troncon, como seu substituto no cargo. Ele é o terceiro na linha sucessória da instituição. O plano de Correa é coordenar a segurança da Copa do Mundo a partir de 2012 e para isso precisa de alguém próximo na direção-geral.

Em alerta

A Câmara dos Deputados multou em mil reais o restaurante Naturetto, localizado na Casa e frequentado diariamente por centenas de funcionários e visitantes do Congresso. Em um procedimento de fiscalização de rotina, foram encontrados alimentos estocados com prazo de validade vencido e irregularidades na higienização do piso do estabelecimento.

Escanteados...

Os prefeitos brasileiros que se engajaram na campanha da presidente eleita Dilma Rousseff (PT) estão reclamando por onde passam. Eles queriam ter sido chamados para algumas das reuniões que a petista realizou, como a que discutiu as ações de combate à pobreza. Os municipalistas dizem que ela não pode traçar estratégias sem combinar com quem administra o problema de perto.

...e reclamões

O presidente da Confederação Nacional dos Municípios (CNM), Paulo Ziulkoski diz que os municipalistas têm razão de reclamar. Afinal, em campanha, Dilma compareceu à Marcha dos Prefeitos e prometeu ampliar o diálogo com eles. Dizem que ela já dá demonstrações que não deve cumprir a promessa.

Belchior com poderes de superministra

Titular do Planejamento, administradora continua na gerência do PAC e deve coordenar as políticas setoriais

Leandro Kleber

Escolhida pela presidente eleita, Dilma Rousseff, para chefiar o Ministério do Planejamento nos próximos quatro anos - no lugar de Paulo Bernardo -, a petista Miriam Belchior, que iniciou a carreira no ABC paulista, tem tudo para se tornar uma ministra com superpoderes na Esplanada. Além de chefiar uma pasta estratégica, ela irá acumular a gerência do Programa de Aceleração do Crescimento (PAC) e deu pistas de que poderá coordenar as políticas setoriais de infraestrutura, segurança pública e área social. As duas atividades, hoje, são atribuições da Casa Civil.

Miriam promete reduzir custos e melhorar a qualidade dos serviços prestados pela administração pública federal. Com experiência na área orçamentária, por ter sido secretária de Administração da prefeitura de Santo André no fim dos anos 1990 - e atualmente coordenar o PAC - ela tem o desafio de aumentar a eficiência da máquina com recursos, segundo ela, muitas vezes inferiores aos desejados.

Para ter sucesso na empreitada, a futura ministra, de 52 anos, garantiu, durante discurso de 13 minutos, que seu trabalho será baseado em três eixos: planejamento das ações do governo, melhoria da qualidade do gasto público e avanço da gestão pública. "Queremos recuperar o planejamento. Nos últimos oito anos, retomamos o caminho. A área social é exemplo disso. Alcançamos resultados significativos, para não dizer espetaculares, no combate à pobreza e na redução da desigualdade social".

Ronaldo de Oliveira/CB/D.A Press



Miriam promete reduzir custos e melhorar serviços da administração federal

Ela sinalizou, ainda, que terá atribuições adicionais na gestão de Dilma. "Faremos uma interlocução das áreas, assim como fizemos com a agenda social e com o PAC. Tivemos a felicidade de trabalhar com todo o ciclo de planejamento, desde a implementação das políticas ao processo de mudanças no meio do caminho. Vimos os resultados no fim", comemorou.

Parceria

A futura ministra acredita que a união de planejamento e boa capacidade gerencial será capaz de resolver os principais desafios do país. "A presidente eleita vai priorizar essa ferramenta de planejamento. Com isso, Dilma acredita que é possível tornar o Brasil uma das maiores economias do mundo e um país menos desigual". A futura ministra está no governo Lula desde 2003. Há quatro anos, é uma das principais gestoras do PAC. Foi casada com o ex-prefeito de Santo André, Celso Daniel, assassinado em 2002. Os dois já estavam separados quando ele foi morto.

OGU COM R$ 10 BI A MAIS

Uma nova reestimativa de receita do Orçamento da União para o próximo ano, no valor aproximado de R$ 10 bilhões, será usada para distribuir ainda mais recursos para emendas parlamentares e atender demandas da equipe de transição da presidente eleita, Dilma Rousseff (PT). Esta é a segunda análise da comissão. No início do mês, os parlamentares aprovaram parecer que calculava aumento de R$ 18,4 bilhões na arrecadação, em relação à proposta original enviada pelo Executivo, de R$ 968 bi. A partilha da verba inclui a previsão orçamentária para o Ministério da Micro e Pequena Empresa, promessa da petista durante a campanha eleitoral.

A pasta deve ser - pelo menos nos primeiros meses de 2011 - a única criação do novo governo. Pelos cálculos, a saúde deve ganhar mais R$ 2 bilhões, atendendo aos apelos do ministro da Saúde, José Gomes Temporão, e da Frente Parlamentar da Saúde. O relatório promete gerar polêmica antes mesmo de ser apresentado à Comissão Mista de Orçamento. O líder do governo na comissão, Gilmar Machado (PT-MG), analisa com "dificuldades" o novo valor. "Estou acompanhando os dados da receita e não consigo ver de onde estão levando esses recursos". (Alana Rizzo)

UM GRANDE SUCESSO EM CONDIÇÕES INCRÍVEIS. APROVEITE.

Eugenio

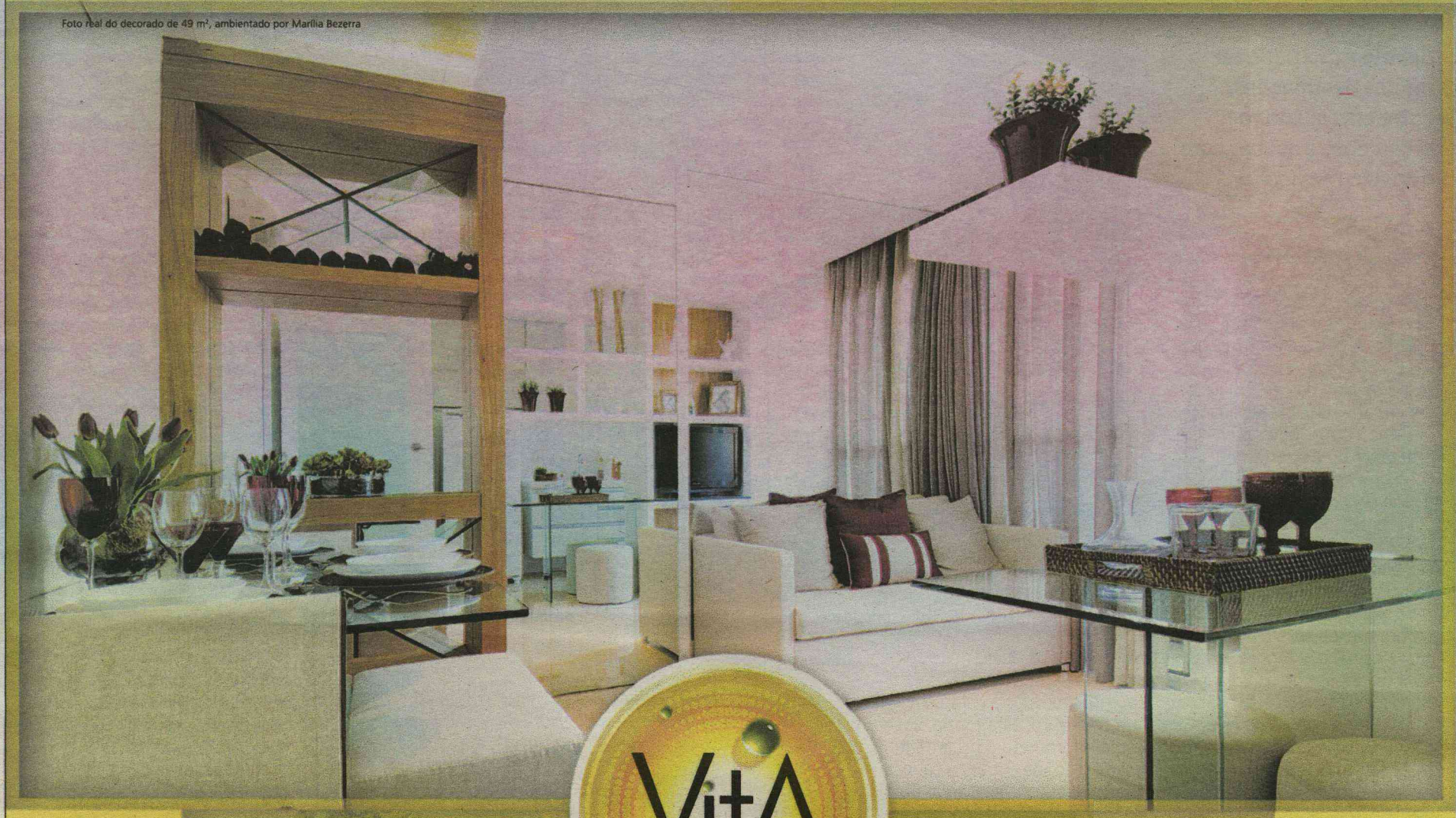
Foto real do decorado de 49 m², ambientado por Marília Bezerra

VitA 2
RESIDENCIAL CLUBE


Perspectiva ilustrada da piscina

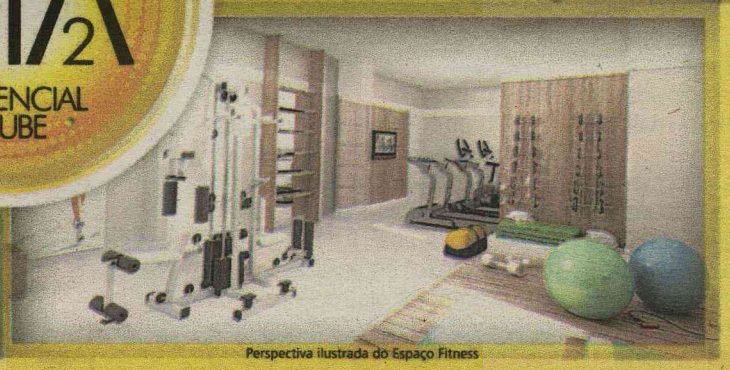
Perspectiva ilustrada do Espaço Fitness

2 QUARTOS
A PARTIR DE
R$284,00*
MENSAIS
DURANTE A OBRA

3 e 2 Quartos
com ou sem suíte

Lazer mais que completo:
40 itens para toda a família.

Visite Decorados
BR-101 x Av. dos Caiapós
3344-9930

WWW.VITARESIDENCIALCLUBE.COM.BR

twitter/cyrelaeplano YouTube/planoeplano

Incorporação e Construção:
CYRELA PLANO & PLANO

Exclusividade de Vendas:
CRECI 2639-J 17ª Região
Abreu BrasilBrokers

Incorporação: Cyrela Suécia Empreend. Imob. Ltda. Memorial de Incorporação registrado sob o R.529.629, na matrícula nº 29.629, em 10/3/2010, no 7º Ofício da 3ª CRI de Natal-RN. Vendas: Abreu Imóveis – Creci: 2.639-J – 17ª Região. Imagens meramente ilustrativas, com sugestão de decoração, não fazendo parte do Memorial Descritivo. Engenheiro responsável pela obra inscrito no Crea-SP sob o registro nº 0601114030. *Parcelas no valor de R$ 284,00 referentes às unidades 108 da Torre Nápoles: ato de R$ 2.222,00; 60/90/120/150/180 dias de R$ 1.111,00; 24 parcelas mensais de R$ 284,00 a partir de 10/6/2011; 4 parcelas semestrais de R$ 3.572,00 a partir de 10/6/2011; parcela única em 10/5/2013 de R$ 7.405,00; saldo a ser financiado com agente financeiro: R$ 111.080,00; parcela única em 10/12/2013 de R$ 741,00; preço total da unidade: R$ 148.106,00; preço da unidade à vista: R$ 135.999,00.

EDITOR >> Luiz Reinaldo Freitas (luizfreitas.rn@dabr.com.br) economia.rn@dabr.com.br

As mil e uma opções do 13º

Salário extra pode ter muitas destinações, entre elas ajustar o orçamento e acabar com o aperto financeiro

Andrielle Mendes
andriellmendes.rn@dabr.com.br

Fábio Cortez/DN/D.A Press

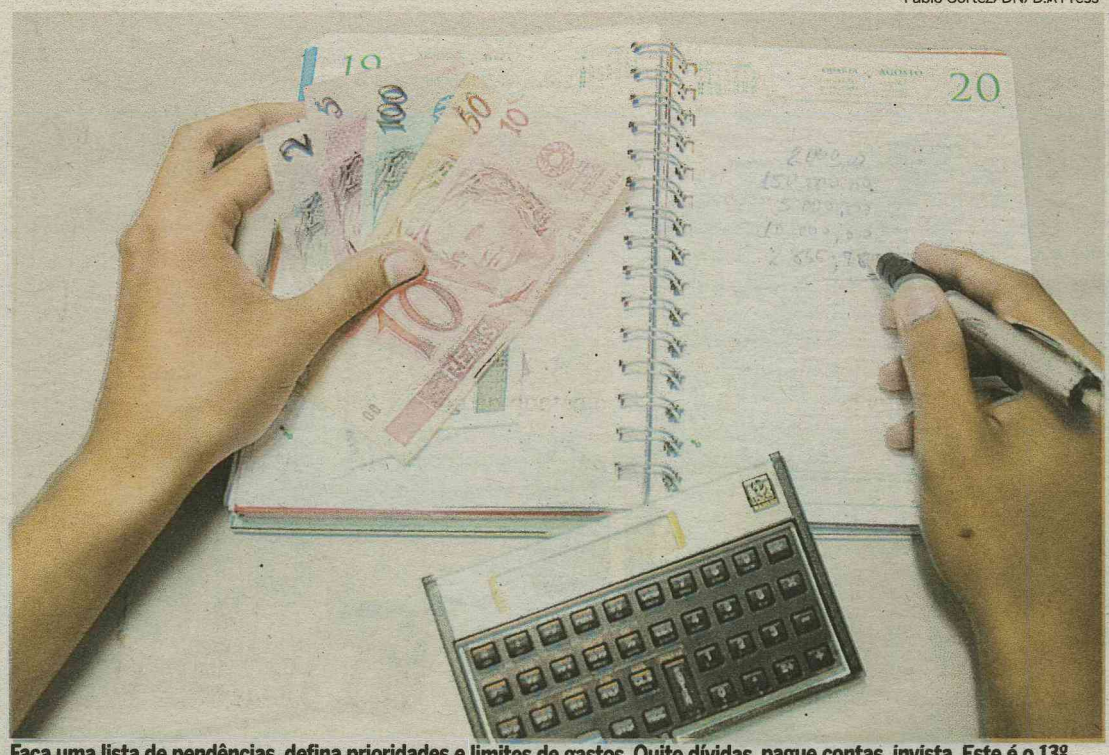

Faça uma lista de pendências, defina prioridades e limites de gastos. Quite dívidas, pague contas, invista. Este é o 13º

O que fazer com o 13º salário? Trocar o carro? Quitar as dívidas? Reformar a casa? Comprar presentes? A resposta, na opinião dos especialistas, depende de sua situação financeira. De acordo com Zivanilson Silva, professor do Departamento de Economia da Universidade Federal do Rio Grande do Norte (UFRN), planejamento é a palavra-chave. "Assim como as empresas fazem seu planejamento estratégico, os consumidores também devem fazer o seu", explica.

Para o especialista em Finanças Pessoais e autor do livro 'Como cuidar bem do seu dinheiro', Carlos Von Sohsten, o 13º salário é uma ótima chance de zerar todas as dívidas. Ele dá uma série de dicas sobre como usar o dinheiro extra. Se você tem dívidas antigas, use o dinheiro extra para quitá-las. Se não tem, mas o orçamento de 2011 está apertado, guarde o dinheiro e pague as dívidas de início de ano (IPVA, IPTU, matrícula, material escolar).

Se não tem dívida e o orçamento de 2011 está livre, separe um pouco para gastar e invista o restante. Pode ser na bolsa de valores, nos fundos de investimento. Aplicado no lugar certo, ele pode se multiplicar. Mas nada de ser imediatista. Os resultados demoram um pouco para aparecer, segundo Von Sohsten. Você pode comprar roupas, presentes, fazer um reparo em casa ou quem sabe até trocar o carro, desde que não comprometa todo o orçamento de 2011.

Prioridades

Antes de ir às compras, sente-se com calma e faça uma lista dos itens que pretende comprar. Querer nem sempre é poder, segundo Carlos Von Sohsten. Dê prioridade ao que você necessita. Depois, parta para o que deseja. Dependendo do orçamento, não vai ser possível ter as duas coisas ao mesmo tempo. "Mesmo que o brasileiro queira comprar tudo, ele não pode", afirma Zivanilson. Mas há uma solução. Invista o 13º salário e espere o valor aplicado se multiplicar.

Antes de decidir como vai gastar o 13º salário, faça uma planilha com todas as despesas. Nas compras, evite parcelamentos excessivos e pague tudo à vista, sempre que possível. Desta forma, você não compromete o orçamento. "Isso é difícil de entrar na cabeça das pessoas", afirma Carlos. Para ele, o brasileiro ainda não aprendeu a cuidar do seu dinheiro.

Pesquisa

De acordo com pesquisa divulgada no início de novembro pela Associação Nacional dos Executivos de Finanças, Administração e Contabilidade (Anefac), 76% dos brasileiros entrevistados pretende comprar eletroeletrônicos ou eletroportáteis (TV, aparelho de DVD, máquinas fotográficas) com o 13º salário; 75% pretende comprar pelo menos um celular e 19% pretende gastar o dinheiro extra com presentes.

A pesquisa também revelou que 57% dos entrevistados vai usar o 13º salário para quitar contas antigas; 12% vai guardar para pagar as contas de início de ano (IPTU, IPVA, matrícula, material escolar) e só 3% vai investir. Os números excedem 100%, porque muitos entrevistados escolhem duas ou mais opções. Um só entrevistado pode afirmar que vai quitar algumas dívidas e comprar um celular e uma máquina fotográfica com o dinheiro que sobrar. Com base nos dados divulgados, o economista Zivanilson faz um alerta. "Primeiro, paguem as dívidas antigas. Depois, apliquem o que sobrar. Poupem. Não gastem todo o dinheiro. Façam diferente do que foi mostrado na pesquisa".

Fábio Cortez/DN/D.A Press



Zivanilson Silva ressalta importância do planejamento financeiro

Eduardo Maia/DN/D.A Press



Carlos Von Sohsten lembra que, com uma dose de paciência e aplicado corretamente, dinheiro pode se multiplicar

FIQUE ATENTO

COMO USAR O 13º SALÁRIO

- Tem dívidas antigas? Use o dinheiro extra para quitá-las.
- Não tem dívidas, mas orçamento de 2011 está apertado? Guarde o dinheiro e pague as dívidas de início de ano (IPVA, IPTU, matrícula, material escolar).
- Não tem dívida e o orçamento de 2011 está livre? Separe um pouco para gastar e invista o restante ou troque o carro, reforme a casa.

DICAS PARA EQUILIBRAR AS FINANÇAS PESSOAIS

- Nunca gaste mais do que ganha;
- Separe uma parte do que ganha para o seu futuro. Quem junta, tem. Rico não é aquele que gasta. É quem acumula.
- Invista o juntou.

Fonte: Carlos Von Sohsten, especialista em Finanças Pessoais e autor do livro "Como cuidar do seu dinheiro".

COMO O BRASILEIRO VAI USAR O 13º SALÁRIO EM 2010

- 76% dos brasileiros entrevistados pretende comprar eletroeletrônicos ou eletroportáteis (Tv, aparelho de DVD, máquinas fotográficas);
- 75% pretende comprar pelo menos um celular;
- 19% pretende comprar presentes;
- 57% pretende quitar contas antigas;
- 12% vai guardar para pagar as contas de início de ano (IPTU, IPVA, matrícula, material escolar);
- 3% pretende investir.

OBS: Os números excedem 100%, porque muitos entrevistados escolhem duas ou mais opções. Um só entrevistado pode afirmar que vai quitar algumas dívidas e comprar um celular e uma máquina fotográfica com o dinheiro que sobrar, por exemplo. Foram entrevistados 567 brasileiros de todas as classes sociais

Cosern dá dicas para economizar no verão

Com chegada do calor, consumo de energia deve crescer 13% até janeiro de 2011

A Cosern prevê que o consumo de energia elétrica entre novembro de 2010 e fevereiro de 2011, período onde ocorre uma elevação na temperatura, deverá crescer aproximadamente 10% em todo o estado. Entre novembro e janeiro, o consumo deverá ser até 13% maior. Para os clientes residenciais, além do calor acarretando o uso intensivo de eletrodomésticos como ar-condicionado, ventilador, freezer, a permanência dos filhos nas residências devido ao período de férias escolares também é um fator de aumento do consumo.

O aumento no consumo de energia elétrica no Rio Grande do Norte durante este período também é atribuído ao crescimento da produção industrial e comercial, que normalmente se intensifica no final do ano, além do estimulo verificado no período natalino quando os clientes adquirem novos eletrodomésticos e utilizam decoração que precisa do uso de energia elétrica.

A Cosern alerta que os clientes devem estar atentos ao uso eficiente de energia. Para tanto, a concessionária faz orientações quanto aos cuidados específicos para o período de veraneio, possibilitando a otimização na utilização da energia elétrica. As orientações servem para evitar que as contas de energia tenham um acréscimo maior durante os meses mais quentes, possibilitando o uso racional da energia elétrica, contribuindo para a sustentabilidade do planeta.

Para os imóveis residenciais localizados nas praias é importante que seja observada a instalação elétrica interna, que pode sofrer danos devido ao desgaste natural e aos efeitos da maresia. Outra orientação importante para os consumidores residenciais é substituir as lâmpadas incandescentes por fluorescentes. Evitar que o ar-condicionado permaneça ligado o dia inteiro ou esteja em local exposto ao sol também é uma dica valiosa. A empresa recomenda cautela com o monitor do computador - o item que mais consome energia - e que deve ser desligado quando não estiver em uso.

No caso das geladeiras, é importante observar se as borrachas da porta do equipamento estão em bom estado de conservação e evitar deixar o aparelho aberto por muito tempo ou abrí-lo várias vezes sem necessidade. O ferro elétrico e a máquina de lavar roupas também são eletrodomésticos que consomem bastante energia. A orientação é juntar a maior quantidade de roupas possível para lavar e passar de uma só vez.

Rafaela Tabosa/ON/D.A Press

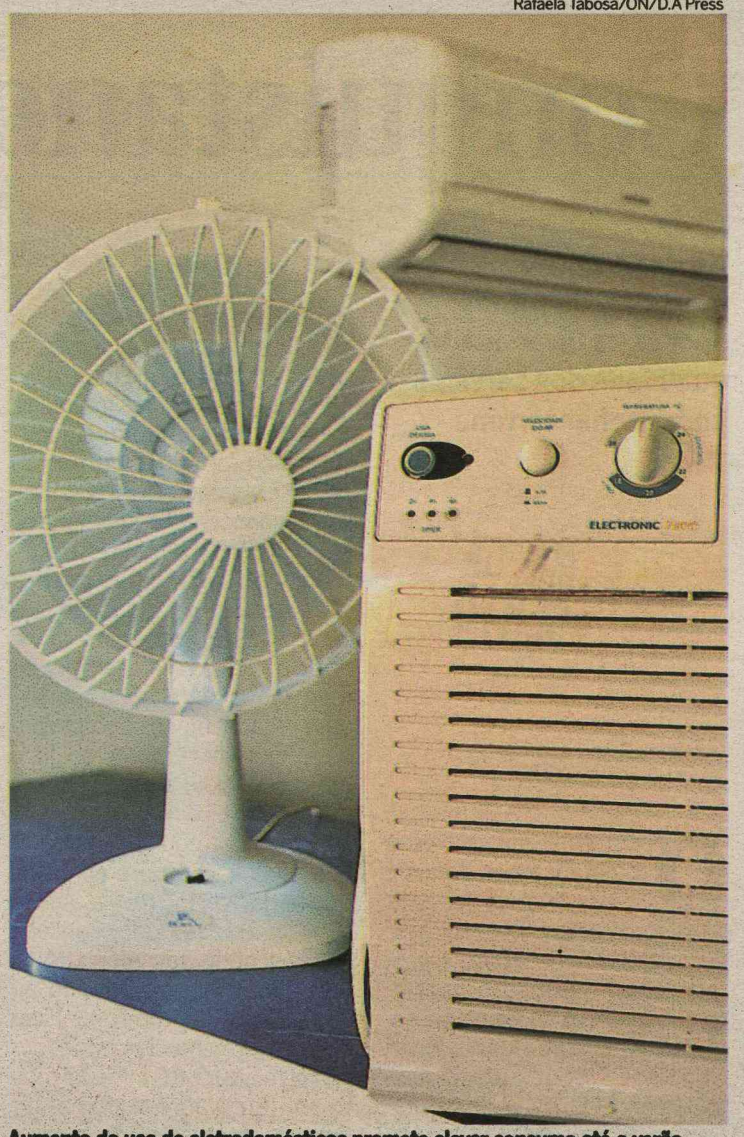

Aumento do uso de eletrodomésticos promete elevar consumo até o verão



Conquistando o cliente pelo pé

Há dez anos no mercado, Handfoot aposta na diversidade e qualidade dos serviços para ganhar terreno

RN QUE DÁ CERTO

Andrielle Mendes
andriellemendes.rn@dabr.com.br

O nome é estrangeiro, mas o sotaque dos donos é nordestino. Há dez anos no mercado, a HandFoot, clínica especializada em podologia, investe pesado na fidelização do cliente. O diferencial da empresa, segundo os diretores Mário Júnior e Cacilene Costa, é o atendimento diferenciado. Antes de montarem o próprio negócio, os dois trabalhavam como podólogos numa clínica.

Não demorou muito e Cacilene notou que não havia nenhum concorrente na época e enxergou aí uma oportunidade de negócio. "A clínica onde eu trabalhava estava sempre lotada. Não havia concorrência. Foi aí que eu pensei em abrir minha própria empresa neste ramo". Atualmente, Cacilene e Mário pensam em abrir uma filial. Alguns empresários também demonstraram interesse em abrir franquias da HandFoot. No entanto, os diretores da clínica acham que ainda é cedo para se transformarem em franqueadores. A principal preocupação é manter o padrão de qualidade tanto da filial quanto das futuras franquias.

Para abrir o próprio negócio, Cacilene precisou abrir mão do antigo emprego e de sua estabilidade financeira. Foi chamada de louca, mas não desistiu da ideia. "Eu tinha o sonho de abrir minha própria empresa. Ao longo dos anos fui alimentando esse sonho e fidelizando os clientes". Fora do mercado, a podóloga trabalhou duro para manter o contato com os antigos clientes. Sem espaço próprio, decidiu atender em domicílio. Com o dinheiro que recebia, comprava equipamentos para a clínica. "Sempre acreditei que ia dar certo", revela. Ao relembrar este período, Cacilene chora e pede desculpas. "Não tem jeito. Sempre que conto esta história, me emociono. Falar disso tudo é emocionante".

"Foi muita luta. O início foi muito sofrido. Não é fácil manter uma empresa. Não é todo mundo que aceita o fato de dois ex-funcionários chegarem onde a gente chegou", acrescenta Mário, marido de Cacilene e sócio na empresa. Para a podóloga, montar um negócio é difícil, mas ainda mais difícil é mantê-lo diante de tanta competitividade. "Não é fácil ser um empreendedor. Ou você tem o pé no chão ou desiste do sonho. É necessário assumir vários riscos. Mas acreditando, a gente consegue", relata. O segredo, segundo ela, é fazer aquilo que você sabe e trabalhar no que gosta. Conhecer o produto é fundamental, independentemente do tipo de negócio.

Falta de concorrência abriu caminho

O primeiro endereço foi a avenida Lima e Silva, no bairro Lagoa Nova. A clínica funcionava com apenas três cabines e quatro funcionários. Com o tempo, surgiu a necessidade de mudar-se para um espaço maior. Na recepção, faltavam cadeiras para os clientes. Há dois anos e quatro meses, a clínica mudou de endereço. Agora está na Rua Joaquim Vitor de Holanda, no mesmo bairro. Os serviços também se diversificaram.

Ana Amaral/DN/D.A.Press



Casal Mario Júnior e Cacilene Costa deixaram emprego em clínica para assumir o risco de abrir o próprio negócio



Emerson Amaral/Secom/Divulgação/D.A Press

Fiéis, clientes desempenharam papel importante na consolidação do negócio

Ana Amaral/DN/D.A.Press

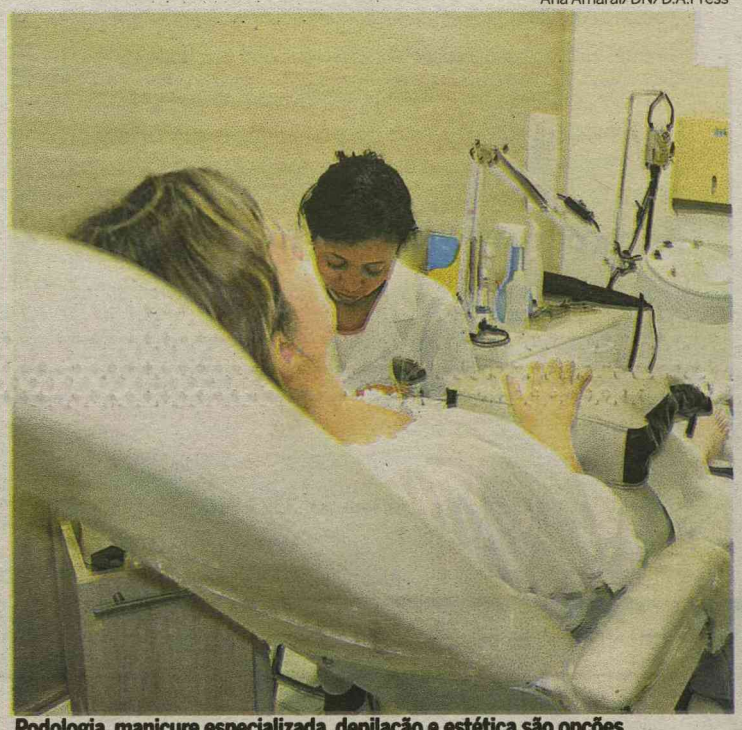

Podologia, manicure especializada, depilação e estética são opções

Serviços especializados e de qualidade são receita da casa

Hoje, a HandFoot oferece serviços de podologia, manicure especializada, depilação e estética corporal e facial. Quando começou, oferecia apenas os serviços de podologia e manicure. O número de cabines (lugar onde os profissionais atendem) subiu para cinco e o de funcionários, para dez nos últimos anos. Segundo a podóloga, os clientes desempenharam um papel fundamental neste processo. "Eles nos apoiaram. Disseram 'monte seu negócio. A gente divulga'", relembra. Alguns dos clientes da HandFoot acompanham Cacilene e Mário desde o início e até hoje divulgam a clínica onde chegam. "Nossa maior publicidade é o boca-boca", afirma Cacilene.

A equipe está sempre em busca de novidade. Sempre que aparece algo novo no mercado, Cacilene, Mário e os funcionários tratam de trazer para a clínica. Segundo Cacilene, todos passam por uma rigorosa seleção e fazem vários cursos de capacitação na clínica. Cacilene também costuma participar de congressos fora do estado. Quando volta ao RN, repassa os conhecimentos para todos da equipe. A empresa também investe e reconhece o potencial dos profissionais.

Ceiça Nascimento, 33, por exemplo, trabalha há nove anos na HandFoot. Entrou como manicure e hoje é podóloga, com direito a cabine própria de atendimento. Ela se transformou numa espécie de conselheira. "Antes de tomar qualquer decisão, chamo Ceiça e pergunto o que ela acha. Ela conhece a história da empresa e nos acompanha desde o início", afirma Cacilene. Ceiça é a prova de que funcionários, devidamente capacitados, crescem junto com a empresa.

INSS amplia rol de doenças

Grupo será criado para analisar lista de enfermidades que dispensam a carência de 12 meses

Rosa Falcão
rosafalcao.pe@dabr.com.br

A lista de doenças para a concessão de auxílio-doença e aposentadoria por invalidez sem carência vai ser atualizada para ampliar as coberturas dos segurados da Previdência Social. A última modificação das enfermidades foi feita há nove anos com a portaria interministerial MPAS/MS nº 2.998/2001. No rol constam quatorze tipos de doenças (ver quadro) que dispensam a carência mínima de doze meses para ter direito aos benefícios concedidos a quem fica incapacitado para o trabalho. O Ministério da Previdência Social confirmou a criação do grupo de trabalho que vai analisar a lista de doenças que dispensam carência. O prazo de conclusão dos trabalhos será de 180 dias.

O pedreiro Degilson Leandro da Silva, 44 anos, tem uma doença hepática crônica causada por esquistossomose, que reduziu o fígado e provocou varizes no esôfago. Ele descobriu a gravidade da doença neste ano, dois meses após ser contratado por uma construtora. O laudo do Instituto do Fígado de Pernambuco diz que ele está incapacitado para o trabalho. Ele deu entrada ao pedido de auxílio, mas o INSS negou sob a alegação de que o pedreiro não tem carência de doze meses de contribuição para requerer o benefício. Eu não tenho mais condições de trabalhar. Sinto fraqueza nas pernas, a barriga e os pés estão inchados e tenho dores .`

Degilson é casado e tem uma filha para sustentar. "Quem está segurando a barra é minha mulher, que trabalha como doméstica. Já juntei os documentos e vou entrar na Justiça para o INSS pagar o auxílio-doença" desabafa. O escritório Saraiva Advogados está analisando o caso do pedreiro. "Pretendemos ajuizar uma ação arguindo os princípios protetivos do direito previdenciário e da Constituição", diz o advogado Rômulo Saraiva. Ele defende que a nova lista que está em estudo exclua a carência das enfermidades com rápida evolução e que incapacite segurado para trabalho.

Paulo Paiva/Esp. DP/D.A Press

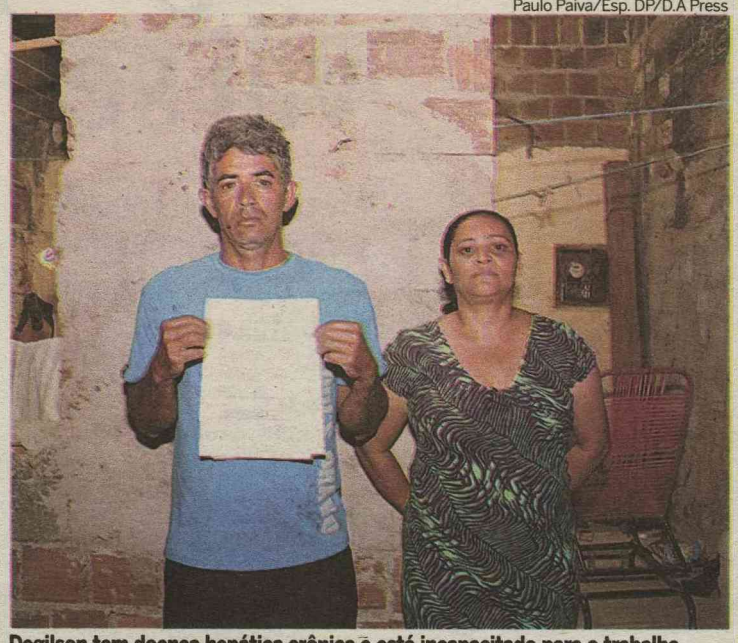

Degilson tem doença hepática crônica e está incapacitado para o trabalho

Irreal

Juliana Campos, advogada do escritório Perazzo Advogados, destaca que o atual rol de doenças está fora da realidade. Além disso, aponta o problema das pessoas com doenças preexistentes que ficam excluídas da cobertura previdenciária se não cumprirem a carência mínima de doze contribuições. Acho que deve haver fiscalização da preexistência, mas a lei não pode restringir o acesso aos benefícios e criar dificuldadea quem precisa do auxílio .`

O artigo 26 da lei previdenciária (Lei 8.213/91) prevê dispensa de carência na concessão de benefício e aposentadoria por invalidez em casos de acidentes de qualquer natureza ou causa e de doença profissional ou do trabalho.

ROL DE DOENÇAS

1. Tuberculose ativa
2. Hanseníase
3. Alienação mental
4. Neoplasia maligna
5. Cegueira
6. Paralisia irreversível e incapacitante
7. Cardiopatia grave
8. Doença de Parkinson
9. Espondiloartrose anquilosante
10. Nefropatia grave
11. Estado avançado da doença de Paget (osteíte deformante)
12. Síndrome da deficiência imunológica adquirida (Aids)
13. Contaminação por radiação, com base em conclusão da medicina especializada
14. Hepatopatia grave

Fonte - Portaria MPAS/MS 2.998/2001



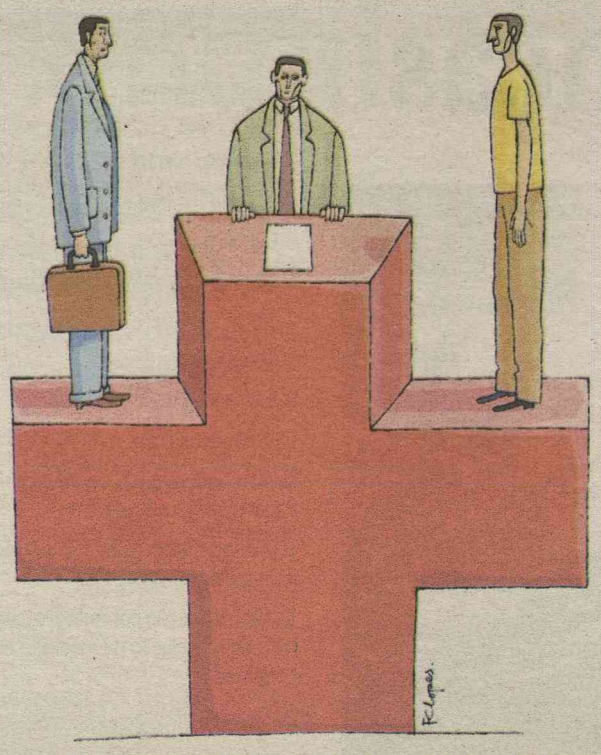

Migração de plano vai ser ampliada

Aberta consulta pública para receber propostas para o novo programa de contratos antigos

Rosa Falcão
rosafalcao.pe@dabr.com.br

Os usuários de planos de saúde antigos, contratados até janeiro de 1999, terão uma nova chance para adaptar ou migrar para contratos novos e ter as coberturas assistenciais ampliadas. A Agência Nacional de Saúde Suplementar (ANS) lançou uma consulta pública para receber propostas dos segmentos da saúde privada para um novo programa de migração. O prazo para enviar sugestões termina no dia 5 de janeiro. A expectativa é que a Resolução Normativa com as regras para a mudança de plano seja publicada até abril de 2011. Hoje existem cerca de 7,5 milhões de beneficiários nos contratos antigos, sendo 6 milhões em planos coletivos e 1,5 milhão em planos individuais.

O novo programa de migração lançado pela ANS tem o desafio de afastar a imagem negativa do Programa de Incentivo à Migração (Piac) lançado em junho de 2004 e suspenso dois meses depois pelo Superior Tribunal de Justiça (STJ). Os órgãos de defesa do consumidor pediram a suspensão do programa ao STJ porque consideraram que as operadoras aplicaram aumentos abusivos na adaptação dos contratos antigos, onerando o bolso dos usuários.

O presidente da ANS, Maurício Cechin, garante que as novas regras de migração são diferentes do Piac. Ele explica que nos contratos individuais, por exemplo, as mensalidades não poderão ser oneradas acima de 20,59% com a atualização das coberturas. Além disso, a ampliação dos serviços assistenciais não podem retirar procedimentos já cobertos. As operadoras serão obrigadas a ofertar a adaptação a todos os beneficiários das carteiras antigas.

Em relação aos contratos coletivos devem ser oferecidas as mesmas coberturas e condições contratuais a todo o grupo vinculado ao contrato, respeitando as faixas etárias. O reajuste anual das mensalidades é de livre negociação entre as partes, mas deve ser respeitado o prazo mínimo de doze meses a cada aumento.

O reajuste das mensalidades dos planos de saúde individuais é outra agenda prioritária da ANS para 2011. Pelas regras atuais, o aumento é anual é balizado pelo reajuste dos contratos coletivos. A ideia é considerar as diferenças regionais dos produtos, a eficiência e a aquisição de novas tecnologias para fixar o percentual de aumento. Para melhorar o acesso assistencial, a agência reguladora vai estipular um prazo máximo entre a autorização das empresas e a realização dos procedimentos na rede credenciada.

A Associação de Defesa dos Usuários de Planos de Saúde de Pernambuco (Aduseps) vai propor à ANS que a adaptação dos contratos antigos seja automática, sem onerar os valores das mensalidades. Renê Patriota, presidente da Aduseps, defende que os usuários tenham as mesmas coberturas sem precisar acionar o Judiciário para garantir a assistência médica ampla.

AGENDA REGULATÓRIA PARA 2011

Contratos antigos
Adaptação e migração dos contratos antigos coletivos e individuais, com novas coberturas da Lei 9.656 (lei dos planos de saúde)

Mensalidades
Novo modelo de cálculo dos reajustes das mensalidades dos planos individuais

Atendimento assistencial
Estabelecer prazos máximos para atendimento dos usuários na rede assistencial

Produtos
Criar mecanismos de incentivo à comercialização de planos individuais

Prestadores
Implantar um novo modelo de pagamento aos prestadores de serviços (médicos, hospitais, laboratórios etc)

Assistência farmacêutica
Propor alternativas às operadoras para garantir assistência farmacêutica ambulatorial aos usuários

Coberturas
Sistematizar os critérios de atualização do rol de procedimentos a cada dois anos

Idosos
Estimular as operadoras a criarem programas de saúde preventiva para os usuários acima de 65 anos e produtos para idosos

Integração
Propor ao governo modelo de saúde integrado (saúde privada e saúde pública -SUS)

Informação
Implantar o prontuário eletrônico do beneficiário do sistema de saúde privada

Fonte: Agência Nacional de Saúde Suplementar (ANS)

PODER JUDICIÁRIO
JUSTIÇA FEDERAL DE PRIMEIRA INSTÂNCIA
SEÇÃO JUDICIÁRIA DO RIO GRANDE DO NORTE
5ª VARA

EDITAL DE CITAÇÃO Nº EDT.0005.000034-1/2010
Prazo de 20 (vinte) dias

O Doutor VINÍCIUS COSTA VIDOR Juiz Federal da 5ª Vara da Seção Judiciária do Rio Grande do Norte, na forma da Lei, etc.

FAZ SABER, a quantos virem o presente edital ou dele tiverem conhecimento, que a AUTOR: CAIXA ECONOMICA FEDERAL - CAIXA move a AÇÃO MONITÓRIA nº 2008.84.00.000080-3 contra REU: ANTÔNIO INÁCIO FERREIRA, CPF 031.004.184-84, decorrente de Contrato de Prestação de Serviço de Administração dos cartões de crédito da CAIXA.

Encontrando-se o(s) devedor(es) em local incerto e, não sabido e/ou com endereço desconhecido, fica(m) desde já citado(s), para, no prazo de 15 (quinze) dias, efetuar(em) o pagamento do débito no montante de R$ 153.587,27 (cento e cinquenta e três mil mil, quinhentos e oitenta e sete reais e vinte e sete centavos), atualizado até 26/12/2010, ou oferecer embargos monitórios.

Fica(m) o(s) réu(s) ciente(s) de que, não respondendo a ação no prazo legal, presumir-se-ão por ele(s) aceitos como verdadeiros os fatos articulados pela Caixa, oportunidade em que o presente mandado monitório será convertido em título executivo judicial, nos termos do art. 1.102c, "*caput*", do Código de Processo Civil.

Cientifique(m)-se ainda o(s) réu(s) de que, efetuado o pagamento no prazo legal, ficará(ão) isento(s) do pagamento de custas e honorários advocatícios (art. 1.102c, § 1º do CPC).

E, para que chegue ao conhecimento de possíveis interessados, expediu-se o presente EDITAL, em 25/08/2010, nesta cidade do Natal, Capital do Estado do Rio Grande do Norte. Para constar, eu, ... MARIANA LUSTOSA VITAL, Técnico(a) Judiciário(a), digitei o presente, indo devidamente assinado pelo MM. Juiz Federal.

VINÍCIUS COSTA VIDOR
Juiz Federal

00037000500003412010



gentemidiaemercado.rn@dabr.com.br

Pense grande e realize

Recente no mercado, Bora conquista espaço com equipe experiente e resultados

Maiara Felipe
maiarafelipe.rn@dabr.com.br



Fotos: Joana Lima/Especial/DN/D.A.Press

Precoce, João Daniel Vale criou a própria agência aos 27 anos e quer crescer mais

Ousadia misturada com empreendedorismo e conhecimento resultaram na criação da jovem Bora Comunicação, que atua no mercado potiguar há apenas dois anos, mas busca absorver o que de melhor existe nele. Bem antes de procurar clientes no mercado, a empresa foi idealizada na cabeça de João Daniel Vale e de Arthuro Arruda, um dos sócios da Art&C, agência consagrada na ramo publicitário. "A Bora nasceu da ideia de investirmos juntos em uma agência jovem com profissionais prêmios e uma boa estrutura", resumiu Daniel. A agência começou a funcionar em março de 2008, na Praça das Flores, depois seguiu para o endereço da avenida Rodrigues Alves.

Segundo João Daniel, como quase toda pequena empresa quando começa, a Bora tinha zero clientes e cinco funcionários. Atualmente são 15 clientes e 15 funcionários, com contas de empresa que são destaque no mercado local e "conquistando novas contas cada vez mais". Daniel é novo na idade, porém, bastante experiente no mercado. Atuou em grandes empresas como a Dois.a e a Art&C, entre os anos de estagiário e formado, e depois de uma especialização em Los Angeles, conseguiu criar aos 27 anos sua primeira agência de comunicação. "A Bora é uma agência de comunicação completa, mas a nossa especialidade é propaganda. Nós gerimos as contas junto com o cliente. Desde um imã de geladeira até grandes campanhas. A gente planeja, cria, orça e planeja a veiculação", explicou o publicitário.

Questionado sobre a possível concorrência com o próprio sócio, Arthuro, João Daniel respondeu que ambos enxergam espaço para as duas agências em Natal. "Podemos concorrer saudavelmente, temos um mercado promissor", esclareceu. Mais do que um sócio experiente, Daniel buscou grandes nomes do mercado, o publicitário queria que os funcionários emprestassem sua credibilidade para uma empresa que estava começando. "Eles saíram de empregos com uma certa estabilidade para apostar em um projeto novo. Valeu a pena, deu certo", salientou.

Com uma cartela com 15 clientes fixos em pouco mais de dois anos, o diretor geral da Bora considera que o mercado do Rio Grande está crescendo. Para ele, o fato de ter grandes anunciantes na mídia, com apenas dez anos de atuação, aponta uma aceleração no desenvolvimento das empresas. " A medida em que a economia cresce, reflete no mercado de comunicação. Eu tenho notado o crescimentro do próprio cliente sobre a importância dos investimentos em comunicação. Vamos educando e aprendendo junto com ele", afirma João Daniel.

Destaque

A Bora Comunicação já alcançou destaque internacional. Um dos cases de sucesso da agência é o supermercado Favorito. "Desde que nasceu a ideia, estamos juntos", lembrou João Daniel. A campanha que fez o lançamento do cartão MasterCard Favorito foi elogiada nacionalmente pela operadora de cartão de crédito e está concorrendo com outras campanhas internacionais da MasterCard na França. " Só o fato de estar entre as finalistas já é muita coisa", enfatiza o diretor geral. A Bora também esteve entre as vencedoras do Colunista 2009, ganhou dois bronzes em um dos mais importantes prêmios da propaganda brasileira, na sua primeira participação em prêmios no mercado publicitário. A embalagem de entrega do restaurante Tábua de Carne que foi campeã no prêmio Bárbaro, ainda ganhou uma premiação nacional da revista Embalagem e Marca.

Perfil

João Daniel Vale Araújo fez duas graduações ao mesmo tempo, como muitos jovens empreendedores de hoje. Virou publicitário em 2003 e administrador em 2004. Quatro anos depois, aos 27 anos, também virou dono de agência de comunicação, a potiguar Bora. "A união dos dois cursos ajudou na minha especialidade que é a parte de atendimento, que faz a comunicação direta com o cliente", explica. Apesar de ter firmado sua carreira na área de atendimento, o publicitário começou nas agências pelo setor de criação. O estágio na Preview foi apenas de 6 meses. Depois seguiu pela Dois.a como estagiário, já no setor de atendimento, onde foi efeitvado logo depois. No final de 2004 recebeu uma proposta de emprego da Art&C, onde ficou por dois anos e conheceu o futuro sócio Arthuro Arruda. Em 2007, durante uma especialização em Los Angeles, a ideia da Bora, criada em 2008.

Na Vitrine

Informação para vender mais

São 84 países, 104 franquias no Brasil, cinco em Natal e uma em Mossoró. A RE/MAX é uma empresa internacional que chega inovando no mercado de imóveis do Rio Grande do Norte. Ricardo Pinheiro Borges, mais conhecido como Kacá, é um dos franqueados natalenses da maior rede de transação imobiliária do mundo, adquirida em sociedade com o empresário Alexandre de Paula. A americana RE/MAX, criada na década de 70, atua no país desde o final de 2009 e traz para Natal a proposta de fomentar as vendas através de uma forte rede de informações, contidas em um site, sobre a compra e venda de imóveis.

Empresário há cinco anos do ramo de imóveis, Kacá começou com a Kacaborges Consultoria Imobiliária, que atuava no mercado vendendo áreas para as grandes incorporadoras e construtoras. Antes de montar o negócio, viajou por diversos salões imobiliários do mundo, como Madri, Barcelona e Portugal. Foi lá, que percebeu o desejo dos estrangeiros em investir no estado. Apesar de fazer boas negociações nesse segmento, Kacá sentia necessidade de uma estrutura melhor para vender imóveis no varejo. "Tinha dificuldade de vender unidade por unidade, não tinha uma equipe montada para isso e nem estrutura de rede", apontou.

Segundo Kacá, para estar bem na comercialização ou locação de imóveis é necessário fazer parte de uma rede de comunicação, a RE/MAX surgiu como uma alternativa para solucionar os problemas estruturais. "Ela (RE/MAX) tem uma conexão global, onde estão cadastrados 100 mil corretores. Existe ainda uma retaguarda que especializa os corretores"esclareceu o empresário. A mudança de uma marca local para uma franquia internacional está refletindo no desenvolvimento da empresa. "A marca é muito simpática, principalmente pelo conteúdo do site. Estamos anunciando em jornais e revistas que são mídias importantes para o mercado imobiliário",disse.

Na opinião de Kacá, o crescimento acelerado da construção e por consequência da venda de imóveis em Natal não deixará rapidamente o mercado local saturado. Para ele, quanto mais oferta, mais o consumidor terá a oportunidade de ter mercadorias com qualidade, sem contar que a cada dia o financiamento está mais acessível. " Ele vai poder escolher melhor o produto. Será ofertando com mais qualidade de acabamento, área de lazer e segurança. Se ofertando mais por menos, beneficiando o consumidor", apontou o empresário.



Ricardo Borges diz que a rede de comunição da RE/MAX é um grande diferencial para a realização de negócios

EDITOR >> **Gabriel Trigueiro** (gabrieltrigueiro.rn@dabr.com.br) cidades.rn@dabr.com.br

Twitter contra os engarrafamentos

Perfil criado por natalenses na rede de microblogs informa motoristas sobre pontos críticos do trânsito

Lamonier Araújo
Especial para o Diário de Natal
lamonieraraujo.rn@dabr.com.br

O *Twitter* consolidou-se como ferramenta de interação e informação rápidas, com a qual é possivel saber em tempo real o que acontece nos mais diversos cantos da cidade. Uma das novidades na rede de microblogs em Natal é o serviço oferecido pelo perfil *@viacertanatal*, que auxilia os motoristas com informações sobre o fluxo do trânsito nas principais vias da capital potiguar.

O perfil começou a ser planejado há três meses, a partir de uma iniciativa do colunista Hudson Silvestre, que observou a necessidade de criar uma ferramenta para informar os motoristas sobre a situação do trânsito na capital potiguar. Foi então que ele resolveu montar uma equipe com seis amigos para elaborar e executar o projeto. Uma das bases para o perfil criado por Hudson foi o *@bandtransitosp*, que informa aos condutores da cidade de São Paulo sobre a situação do trânsito no horário de maior intensidade.

Após realizar uma pesquisa sobre os pontos mais críticos em Natal, a equipe do *@viacertanatal* começou há duas semanas a repassar as informações do trânsito para o *Twitter*, entre às 6h às 8hs e 17h às 19h, com intervalos médios de 10 minutos. As informações fornecidas aos seguidores do perfil são colhidas através das centrais de atendimento da Policia Rodoviária Federal (PRF), da Secretaria Municipal de Mobilidade Urbana (Semob) e do Corpo de Bombeiros, bem como através do deslocamento da equipe até determinados locais da cidade, em bases fixas ou dentro do transporte público.

Hudson, idealizador do projeto, disse que através do *Twitter* muitos seguidores passam informações sobre pontos de congestionamento, vias interditadas e acidentes com veículos, porém a equipe procura confirmar as informações recebidas para então noticiar. Com apenas duas semanas de atividades, o perfil *@viacertanatal* tem mais de 150 seguidores no *Twitter*, e pretende criar, ainda esse ano, um perfil no Facebook, blog para os seus colaboradores e um site com mais informações sobre trânsito.

SERVIÇO

Atualmente, o perfil *@viacertanatal* informa sobre o fluxo do trânsito na BR-101 sentido Norte e Sul, Km 81 até a Zona Norte de Natal, região do Baldo, BR-406 (da Cidade das Flores até o Parque dos Coqueiros), e as avenidas Bernardo Vieira, Hermes da Fonseca e Salgado Filho.

Carlos Santos/DN/D.A Press



Informações sobre congestionamentos são postadas pelos internautas Hudson e Iris na página eletrônica (abaixo)

Eduardo Maia/DN/D.A Press

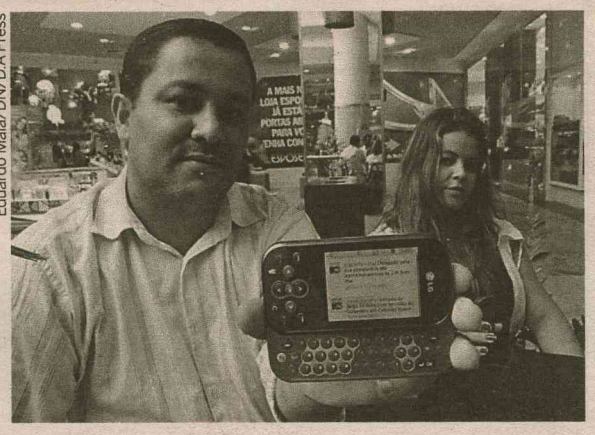

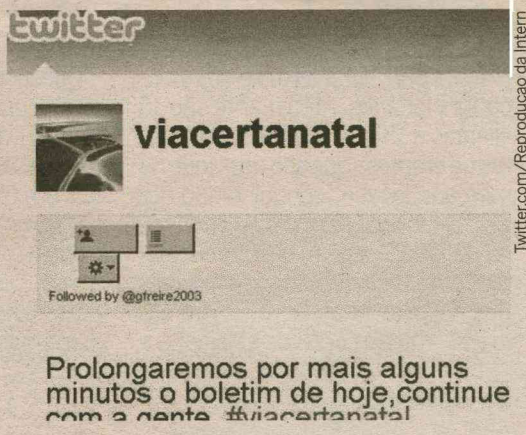

Twitter.com/Reproducao da Intern

Carlos Santos/DN/D.A Press

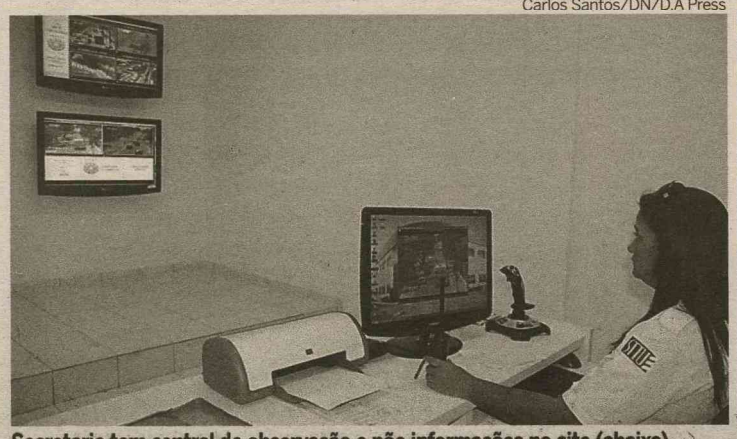

Secretaria tem central de observação e põe informações no site (abaixo)

Gtrans.com.br/Reproducao da Inte



Semob mantém monitoração

Além do Twitter, o motorista que desejar se informar mais sobre a situação do trânsito em Natal, pode acessar o site da Secretaria Municipal de Mobilidade Urbana (Semob) através do endereço www.gtrans.com.br/situacaotransitosemob/default.aspx. No portal, o internauta tem acesso a um mapa do trânsito na capital, onde são apresentados todos os pontos de monitoramento, com informações sobre o fluxo das vias (velocidade, sentido, situação e última atualização), além de registros fotográficos que são atualizados a cada cinco minutos.

Para o diretor de Fiscalização de Trânsito da Semob, Márcio Sá, a central de monitoramento é um complexo de fiscalização de trânsito que funciona de forma integrada com os agentes de trânsito, a fim de resolver as principais ocorrências existentes nas vias públicas. Ele também informou que a secretaria pretende ampliar o uso do vídeo em tempo real, além de melhorar a visualização do serviço no celular (versão wap). Hoje, o sistema conta com 18 câmeras interligadas e 12 profissionais que trabalham no turno da manhã e da noite.

Segundo dados da Semob existem mais de 300 mil veículos registrados em Natal, sendo que diariamente circulam 400 mil. Isso ocorre por que os veículos dos municípios vizinhos como Parnamirim, São Gonçalo e Macaíba, tambem utilizam o espaço viário da capital. Por mês, entram em circulação mais de 2,5 mil automóveis, totalizando 30 mil por ano.

NÚMEROS

300 mil
Veículos estão registrados em Natal

400 mil
Automóveis circulam na cidade diariamente

2,5 mil
Veículos entram em circulação por mês na capital

30 mil
Veículos entram em circulação por ano na capital

Disputa por turistas chega à delegacia

Membro de associação comunitária diz que foi ameaçado por vereador de Maxaranguape. Parlamentar nega

Fernanda Zauli
fernandazauli.rn@dabr.com.br

A disputa pelas cotas de visitação turística dos parrachos de Maracajaú virou caso de polícia. O artista plástico Silvio Christian da Silva, 34, membro da Associação do Turismo de Base Comunitária de Maracajaú (ATBCM) afirma que vem recebendo ameaças de morte por telefone e acusa o presidente da Colônia de Pescadores e também vereador de Maxaranguape, Evaldo Varela de Paiva de ser o autor das ameaças. Silvio diz ainda que já registrou boletim de ocorrência (nº 659/10) na delegacia da cidade, mas o vereador nega as acusações.

Evaldo Varela de Paiva, como presidente da Colônia de Pescadores, era o responsável pela divisão das cotas de visitação turísticas dos parrachos de Maracajaú entre os pescadores da comunidade. De acordo com a divisão das cotas, os pescadores podem levar aos parrachos 109 pessoas por dia na alta estação e 81 na baixa temporada. No entanto, os pescadores denunciaram ao Ministério Público que Evaldo de Paiva estaria fazendo uso das cotas para seu enriquecimento pessoal, sem levar em consideração as necessidades dos pescadores.

"Ele comprou um catamarã e usava quase todas as cotas. As poucas que sobravam ele dividia entre os pescadores que o apoiavam nessa manobra", disse o advogado Luciano Falcão, que defende a ATBCM. O Ministério Público recebeu a denúncia e recomendou ao Instituto de Desenvolvimento Sustentável e Meio Ambiente (Idema) que as cotas da Colônia de Pescadores fossem canceladas e redistribuídas.

De acordo com Silvio Christian da Silva, o seu engajamento na luta pelos direitos dos pescadores é o motivo das supostas ameaças de morte. "Eu faço parte da ATBCM, fiz contatos com pessoas que conheço em Natal e ajudei os pescadores nesse processo todo com o Ministério Público e o Idema, e isso certamente deixou o vereador intrigado", disse. Ele contou que recebeu um telefonema na última segunda-feira onde um homem dizia de "forma grosseira" que ele deveria ter cuidado. "O homem foi grosso e falou que eu tomasse cuidado para não acontecer nada comigo", disse.

Outro lado

O vereador Evaldo Varela de Paiva negou a acusação de que seria o autor de ameaças à Silvio. "Jamais eu faria uma coisa dessas. Eu sou um homem honesto, um homem de bem, estou no meu quarto mandato de vereador, sou uma pessoa pacífica e não tem nada que me descredencie na minha vida. Esse rapaz está querendo denegrir minha imagem política e pessoal, isso é intriga", afirmou.

Evaldo disse ainda que as acusações são levianas e que vai acionar seu advogado para tomar as medidas jurídicas necessárias contra Silvio Christian da Silva. "Eu vou procurar meu advogado porque esse rapaz não pode sair me acusando dessa forma. Eu tenho um nome a zelar, sou uma autoridade e ele agora vai ter que provar essas acusações", concluiu.

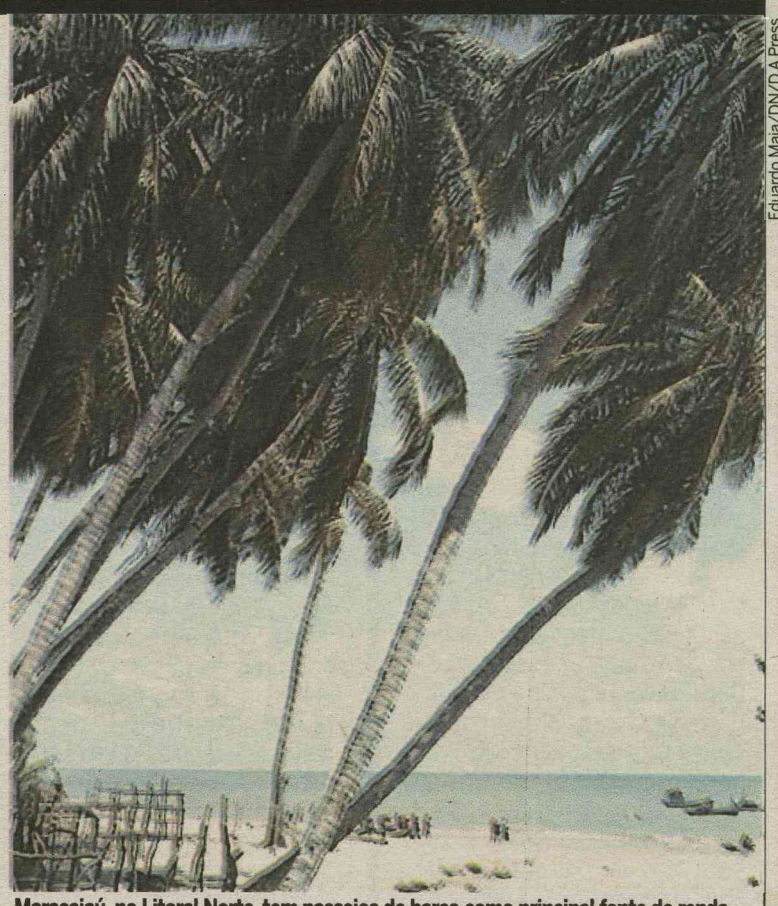

Eduardo Maia/DN/D.A Press

Maracajaú, no Litoral Norte, tem passeios de barco como principal fonte de renda



URBANISMO

PLANO DIRETOR INDEFINIDO

Maiara Felipe
Especial para o Diário de Natal
maiarafelipe.rn@dabr.com.br

"Obrigatoriamente o Plano Diretor tem que ser revisado em 2011. Mas prefiro não falar em datas", declarou o secretário municipal de Meio Ambiente e Urbanismo, Olegário Passos. O titular da pasta não pretende contrariar o artigo 116 da Lei Complementar nº 082/2007, que prevê a revisão no prazo de quatro anos, sendo que a última aconteceu em 2007. Mesmo sem querer estipular um mês específico para começar as discussões sobre o Plano Diretor, o secretário afirmou que antes disso ainda deverá regulamentar cinco Zonas de Proteção Ambiental (ZPAs), os Códigos de Meio Ambiente, Urbanísticos e de Publicidade e a Transferência de Potencial Construtivo.

O vereador Raniere Barbosa, membro do Conselho Municipal de Planejamento Urbano (Comptan), demonstrou preocupação sobre a demora na revisão. "É preocupante essa demora. Em 2007, foi a última vez que o Plano Diretor foi revisado. Além disso, a Prefeitura disse que entregaria essa questão das ZPA-7 em 2010, e agora o secretário disse que só no próximo ano", declarou o vereador.

A Semurb acredita que até abril do próximo ano deverá regulamentar as cinco ZPAs, das dez previstas pela Lei 082/2007. Serão as zonas 6 (morro do Careca e dunas fixas contínuas),7 (Forte dos Reis Magos e seu entorno) ,8 (ecossistema manguezal e Estuário do Potengi/Jundiaí) ,9 (ecossistema de lagoas e dunas ao longo do Rio Doce) e 10 (Farol de Mãe Luiza e seu entorno). Até o momento, apenas a ZPA 7 está em discussão. Entre as mudanças que ainda precisam ser aprovadas pela Câmara Municipal de Natal estão os Códigos de Meio Ambiente, Urbanísticos e de Publicidade e a Transferência de Potencial Construtivo.

Esse último deve ser gerador de polêmicas. Conforme o próprio secretário, existem correntes de pensamento diferentes em relação a essa questão. As deliberações em torno da Zona Norte, Ponta Negra e San Valle também entram na lista dos assuntos mais debatidos. "Cabe à administração municipal harmonizar esses conflitos e a cidade ser contemplada com os benefícios do Plano Diretor", apontou o secretário.

Segundo Olegário, da ideia do órgão é horizontalizar ao máximo o debate em torno do Plano Diretor. "Será uma metodoligia participativa. Queremos o Crea, o Sinduscon, as entidades ambientalistas participando da revisão", disse o secretário sobre como deverão ser realizadas as deliberações.

Vivendo em terreno perigoso

Avanço da população sobre as dunas gera risco de soterramento e prejudica o meio ambiente

Lamonier Araújo
Especial para o Diário de Natal
lamonieraraujo.rn@dabr.com.br



Fotos: Carlos Santos/DN/D.A Press

Areia invade rua em Cidade da Esperança, uma das áreas onde a questão é mais crítica

Construída sobre dunas, Natal é uma cidade que vem sofrendo com o crescimento da população em áreas de conservação ambiental. Com construções irregulares e a ausência de um saneamento básico adequado, determinadas regiões da capital potiguar têm percebido os efeitos negativos da ação humana no meio ambiente.

O professor doutor Marcio Zikan Cardoso, coordenador do curso de ecologia da UFRN, comenta que as dunas são formações naturais frágeis, que têm uma grande facilidade de absorção da água, servindo como um reservatório natural para a água das chuvas. Porém, com a impermeabilização do solo e a construção de residências próximo a áreas de dunas, os terrenos ficam mais instáveis, provocando deslizamento de terra e contaminando a água do lençol freático.

Uma pesquisa realizada no conjunto San Valle pelo mestre em ecologia aquática Thiago Mesquita apontou a existência de 60 residências construídas em área de conservação ambiental, além de ter identificado diversos problemas ambientais como desmatamento, queima de resíduos sólidos, retirada de suprimentos para construção civil, depósito irregular de lixo e esgoto a céu aberto.

O servidor público Manoel Rocha, residente no local a 20 anos, falou que morar perto da encosta da duna não lhe causa medo ou risco, porém no período das chuvas, o fluxo de água é forte e chega a provocar erosão na rua de sua casa. Sem nenhum tipo de proteção ou controle de acesso, ele informou que alguns moradores utilizam as dunas para passeios de bugue e de jipe, geralmente em alta velocidade.

Já no bairro do Planalto, Zona Oeste da capital, a dona de casa Rosemary Avelino, residente há oito anos no local, informou que no período de chuvas, a água desce pela duna chegando a invadir a sua casa e no período de ventos fortes, quando a areia do morro agrava ainda mais os problemas respiratórios nas crianças.

Parque das Dunas

Em outro ponto da cidade, o Ministério Público está realizando uma ação para evitar a construção de edificações no Parque das Dunas, onde há 55 residências. A procuradora do estado, Marjorie Madruga, informou que todas as famílias serão encaminhadas para outro local, após a assinatura do contrato de desapropriação das casas que será realizada a partir da próxima semana. Nessa ação do Ministério Público foi levado em consideração o direito à moradia da população e a preservação e conservação do meio ambiente.



No bairro do Planalto, na mesma região, barraco construído em local inadequado

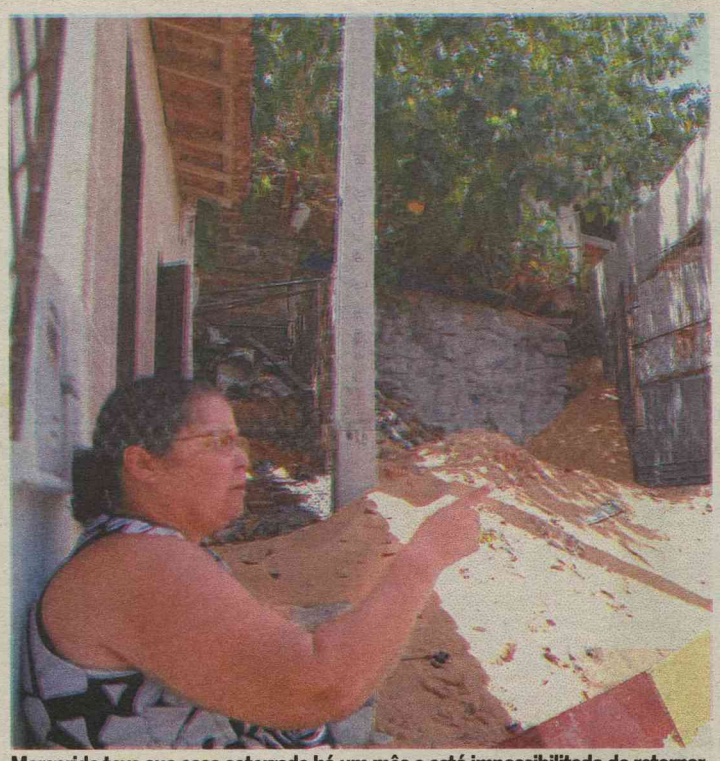

Margarida teve sua casa soterrada há um mês e está impossibilitada de retornar

Moradores não querem perder casas

Enquanto isso, no bairro de Cidade da Esperança, Margarida Bandeira de Farias, de 60 anos, teve sua casa soterrada há aproximadamente um mês por efeito das dunas e até hoje está impossibilitada de voltar a sua residência. Ela contou que primeiro as dunas derrubaram o muro de sua casa, e em seguida parte de sua garagem, soterrando seu carro. Para evitar mais problemas no local, a área foi interditada e os moradores foram colocados em abrigos provisórios.

Para Margarida, a situação está cada vez mais crítica, uma vez que ela se encontra desempregada e tem que pagar o aluguel por conta própria. "Se a prefeitura não tomar uma providência, vou ter que voltar para minha casa. Não tem outro jeito", afirmou a moradora.

Segundo ela, muitas pessoas não saem daquela região e nem procuram auxílio dos órgãos competentes, por se tratar de terrenos invadidos e muitos moradores têm medo de perder seu domicilio. Atualmente, as ações de fiscalização ocorrem apenas por meio de denúncias, com uma equipe formada por 20 fiscais e 17 urbanistas para toda a cidade.

L'ACQUA
CONDOMINIUM CLUB

Obras Iniciadas

Uma promoção para refrescar sua nova vida.

Comprou, ganhou ar-condicionado split.

Válida só para os 10 primeiros clientes que comprarem uma unidade no L'acqua. Corra*.

Aptos. de 4 quartos (c/ suíte)
114 e 117 m² privativos
Com terraço gourmet e cozinha americana



Foto real do living do apartamento decorado de 114 m²

Visite o decorado

BR-101 - em frente ao Pórtico de Natal Ligue: 3344-9920

www.lacquacondominium.com.br

twitter /cyrelaplanoeplano YouTube /cyrelaplanoeplano

INCORPORAÇÃO E CONSTRUÇÃO:

CYRELA PLANO & PLANO

EXCLUSIVIDADE DE VENDAS:

Abreu BrasilBrokers

Incorporação: Cyrela Suécia Empreend. Imob. Ltda. Registro de incorporação R.5, na matrícula nº 30.048, em 25/3/2009, no 7º Ofício e no 3º CRI de Natal-RN. Vendas: Abreu Imóveis — Creci: 2639-J 17ª Região. Imagens meramente ilustrativas com sugestão de decoração, não fazendo parte do Memorial Descritivo. Engenheiro responsável pela obra inscrito no Crea/SP sob o registro nº 0601700250, em 13/4/1989. *Promoção válida para unidades adquiridas com contrato assinado de 26/11 a 31/12/2010 conforme anunciado. Regulamento e detalhes da promoção disponíveis no estande de vendas.

Polêmica da bilhetagem continua

Permissionários de alternativos querem sistema diferente do anunciado pela prefeitura já para janeiro

Francisco Francerle
franciscofrancerle.rn@dabr.com.br

Preocupada com as declarações do secretário Kalazans Bezerra (Semob), publicadas na edição da última terça-feira, 23, do **Diário de Natal**, de que pretende implantar o sistema de bilhetagem híbrida (um cartão de transporte para os usuários do sistema de Natal, com dois chips, um para recarregar passagens de ônibus e outro para passagens de alternativos) no mês de janeiro, a comissão provisória que hoje administra o Sindicato do Transporte Opcional do Rio Grande do Norte (Sitoparn) procurou o *DN* para solicitar, de público, uma audiência com a prefeita Micarla de Souza. O secretária marcou uma reunião para as 14h desta segunda-feira (leia materia abaixo).

Segundo o membro da comissão Nivaldo Andrade, o objetivo dessa audiência com a prefeita seria cobrar o compromisso com a população e com o sistema opcional, assumido no dia 25 de maio, durante a homologação da bilhetagem eletrônica da categoria no Palácio Felipe Camarão, quando ela teria afirmado que implantaria a bilhetagem única da forma reivindicada pelos permissionários, com um só chip para os dois fins.

Na audiência com a prefeita, Nivaldo afirma que a comissão vai expor os motivos porque a categoria não aceita o sistema híbrido, com dois chips, sugerido pelo Seturn, porque, segundo ele, é diferente do que vem sendo praticado no resto do país, como por exemplo em Fortaleza. Os membros do Sitoparn também criticam o novo secretário da Semob por ainda não ter se reunido com a categoria e por supostamente tentar confundir a opinião pública e o usuário, prometendo uma unificação mas oferecendo um cartão híbrido com dois chips, quando o Sitoparn reivindica um cartão com apenas um chip.

"Esse sistema híbrido prejudica tanto a população quanto o sistema opcional. No cartão unificado, o usuário coloca um crédito e pode utilizar o sistema que melhor lhe atender no momento. Pode ser um crédito só para utilizar nos dois sistemas. Se o usuário tiver apenas R$ 2 no seu cartão, o correspondente a uma passagem, ele poderá embarcar tanto no alternativo quanto no ônibus, sem problemas, além de poder escolher o que chegar primeiro". Outra vantagem destacada pelos membros da comissão, no caso de uma possível aprovação do sistema único, seria com relação ao Passe Livre que poderá ser utilizado também nos alternativos.

Já o cartão híbrido, com dois chips, conforme explica Luís Carlos, também membro da comissão do Sitoparn, não é considerado unificado porque o único crédito que o usuário coloca não pode ser utilizado nos dois sistemas. Seus créditos estarão presos àquele que tiver abastecido. O usuário que tenha R$ 2 de crédito para ônibus, não poderá usá-lo no opcional e vice-versa. Além disso, segundo a comissão do Sitoparn, esse tipo de bilhetagem não existe em nenhum lugar do país porque o usuário fica refém a apenas um sistema.

Ana Amaral//DN/D.A Press

Carlos Santos/DN/D.A Press



A partir do ano que vem, passageiros deverão ter cartão com dois chips para comprar passagens nas diferentes redes

"Esse modelo de cartão sugerido pelo Seturn não muda nada do que já existe hoje, que o usuário coloca o crédito individual para cada sistema, impedindo de embarcar no transporte que atenda às suas necessidades. A categoria defende um cartão que possibilite ao usuário fazer a sua recarga em qualquer ponto de vendas de ambos os serviços e usufruir do sistema com o mesmo valor de crédito tanto no ônibus quanto no alternativo", disse.

Seturn

Já o representante do Sindicato dos Transportes Urbanos do RN (Seturn), Augusto Maranhão, a solução da bilhetagem híbrida é a única forma de se chegar a um consenso sobre o assunto. Segundo ele, essa solução atende a todos os anseios e cada segmento terá o seu caixa separado, independente de o Seturn administrar ambas as situações. "O empregador vai poder ligar para o Seturn e querer R$ 10 para o ônibus e R$ 10 para o alternativo. Depois, o Seturn redistribui o valor arrecadado dos alternativos. Agora, não concordamos em hipótese alguma, é com a bilhetagem única porque haveria mistura de receita e não queremos isso", afirma.

AGENCIAUM

Educação também salva vidas. Neste caso, mais de 12 mil.

A Faculdade Maurício de Nassau provou, mais uma vez, que educar é formar cidadãos conscientes. Juntos, calouros e veteranos fizeram bonito com o *Trote Legal* e arrecadaram milhares de kits de material escolar para as vítimas das chuvas. Não dá para deixar de agradecer a todas as pessoas que fizeram a sua parte doando materiais e contribuindo para o sucesso da campanha. Um resultado que nos enche de orgulho e leva esperança para muita gente.



Ciências Contábeis-- 1º período, Noite
Turma vencedora do Trote Legal Natal

VEJA QUEM FOI FUNDAMENTAL PARA O SUCESSO DO *TROTE LEGAL*.

RECIFE - Grafshop (Gráfica de Sinalização) • Kroma | Copiadora Nacional (Gráfica Copiadora) • Casa de Imagem (Produtora de Vídeo) • KINOMAX (Cinema)
JOÃO PESSOA - Magia (Gráfica de Sinalização) • DN | Auwê (Cinema) • NATAL - Cromia • SALVADOR - Villas Bureau • MACEIÓ - Vic Comunicação Visual

TROTE LEGAL
FACULDADE MAURÍCIO DE NASSAU
FAZENDO PARTE DA SUA HISTÓRIA
ser educacional
gente criando o futuro

Semob reafirma que cartão será híbrido

Respondendo às críticas da comissão de representativa do Sitoparn, o secretário Kalazans Bezerra explicou que as negociações estavam sendo feitas com a antiga diretoria recentemente deposta, que estavam evoluindo para implantação do novo sistema em janeiro. "Com essa nova situação, já agendamos receber a comissão na próxima segunda-feira, às 14h, para discutirmos o assunto. Mas o secretário avisa que não aceita intransigência: "Uma coisa é o que eles (permissionários) desejam e outra coisa é o que é possível se fazer. A prefeitura não impõe e não aceita qualquer imposição de quem quer que seja. O que a prefeitura busca é o melhor entendimento entre todas as partes interessadas de forma a beneficiar a população usuária do sistema".

"O nosso interesse é de encontramos um entendimento com todas as partes: o Município representando a população, o Sitoparn pelos interesses dos alternativos e o Seturn que representa a classe empresarial dos transportes coletivos", disse Kalazans Bezerra, ressaltando em seguida desconhecer o sistema híbrido, pois só conhece esse termo na agronomia. Ele reafirma o interesse em implantar um cartão com dois chips que, segundo ele, também é único.

SAIBA MAIS

Como será o sistema anunciado pela prefeitura:

- O passageiro terá um cartão com dois chips, um para abastecer com passagens de ônibus e outro para viagens de alternativo

O que querem os permissionários do sistema opcional:

- Um cartão com um único chip, para abastecer com os dois tipos de passagens

Ogilvy

MONTE SEU PLANO SOB MEDIDA, ECONOMIZE
E APROVEITE ESTES PRESENTES EXCLUSIVOS.

1.200 MINUTOS POR MÊS
DE CLARO PARA CLARO.

TORPEDO ILIMITADO
PARA 3 AMIGOS DA CLARO.

ACESSO ILIMITADO
ÀS REDES SOCIAIS.[1]

SAMSUNG GALAXY S
• Display 4" Super AMOLED
• TV digital, roteador Wi-Fi e Samsung Social Hub
• Swype – digitação inteligente
• Processador de 1GHz – centro de entretenimento

R$ 399,00
A partir do Plano Sob Medida de R$ 230 com pacote de internet de 500MB

SAMSUNG

Claro

Escolha.

1. Acesso ilimitado às redes sociais móveis via portal Claro Ideias WAP.

Promoção válida de 9/11/2010 a 31/12/2010. Benefícios válidos por 1 ano: bônus de 1.200 minutos mensais em ligações locais de Claro para Claro, envio ilimitado de SMS para três amigos da Claro cadastrados e acesso ilimitado às redes sociais exclusivamente para navegação no celular para acessos realizados via Portal Claro Ideias WAP (http://wap.claro.com.br) ou pelas versões móveis dos seguintes sites: Twitter: m.twitter.com, Facebook: m.facebook.com, Orkut: m.orkut.com, Linkedin: m.linkedin.com, para clientes que adquirirem o Plano Sob Medida, no valor mínimo de R$ 45,00, mais contratação de pacote de internet avulso de no mínimo 10MB (R$ 9,90). Consulte condições, mais informações, tarifas excedentes e o regulamento completo no site www.claro.com.br, via 1052 ou nas lojas Claro. Orkut™ é marca registrada de Google Inc. Facebook® e Twitter® são marcas registradas de Facebook® Inc. e Twitter® Inc., respectivamente. Oferta válida até 31/12/2010 ou enquanto durarem os estoques, para clientes do Plano Sob Medida com contratação mínima e contratação de pacote de internet avulso nos valores citados acima. Verifique condições, tarifas e outras informações no site www.claro.com.br, via 1052 ou nas lojas Claro. Imagens ilustrativas.

Uma dama no comando da UFRN

entrevista >> Ângela Paiva Cruz

Erta Souza
ertasouza.rn@dabr.com.br

Fotos: Ana Amaral/DN/D.A Press



> **“** Precisamos crescer em todo o estado, mas continuaremos com todas as ações e todo o cuidado para que continue sendo com qualidade

Em 52 anos de existência, a Universidade Federal do Rio Grande do Norte (UFRN) será comandada por uma reitora pela primeira vez. A professora e atual vice-reitora Ângela Paiva Cruz guiará a maior instituição de ensino do estado pelos próximos quatro anos. Ela foi considerada a nova reitora da instituição quando foram contabilizados 95% dos votos. Ângela vai administrar a UFRN numa época próspera, já que a instituição é considerada pelo Ministério da Educação a quarta melhor universidade do Nordeste a nona do país, nos conceitos do ministério para graduação e pós-graduação, mas terá pela frente o desafio de expandir o ensino superior pelo Rio Grande do Norte e inserir os jovens no contexto internacional. Abaixo segue entrevista com a reitora eleita.

Como a senhora recebe a Universidade Federal?
A universidade é a maior instituição de ensino superior do estado. Temos mais de 40% das matrículas da graduação e mais de 90% da pós-graduação. Um panorama atual mostra que nós temos 75 cursos de graduação, presenciais e à distância e temos 80 cursos entre mestrado e doutorado. Isso fora os 60, 70 cursos que temos de especialização e de residência médica que varia de acordo com o ano.
É uma grande instituição, com 35 mil alunos. Temos hospitais, rádio, televisão, uma indústria de medicamentos, fazenda, Núcleo de Educação Infantil (NEI) e escolas técnicas como a Escola Agrícola de Jundiaí. Há uma pesquisa bastante arrojada na UFRN. Hoje a maior parte dos nossos professores são doutores, são 1,3 mil doutores num quadro de 1,8 mil professores. Um quadro com 3,1 mil técnicos bastante qualificados e temos projetos de extensão com muitas atividades de disseminação do conhecimento e de cultura pelo Rio Grande do Norte. Temos muitas parcerias firmadas com o início do Núcleo de Inovação Tecnológica, empresas juniores que estão propiciando ao aluno o exercício da prática profissional. Então é uma grande instituição e como toda população de cerca de 40 mil pessoas, incluindo alunos, professores e técnicos, temos uma grande população espalhada no estado. Temos o campus central em Natal e os campi no interior Caicó, Currais Novos, Santa Cruz e Macaíba e pólos de educação à distância em 12 cidades do RN, além de oito fora do estado. Temos problemas estruturais como qualquer outra grande instituição, mas recebemos a UFRN bem avaliada com vários cursos com nota máxima pelo Ministério da Educação. A UFRN foi avaliada, no último triênio, como a segunda melhor universidade do Norte-Nordeste e a nona no país olhando os conceitos de graduação e pós-graduação entre as universidades federais do país.

Quais os projetos da senhora?
Sempre com os projetos de melhoria da qualidade do ensino da graduação e da pós-graduação, incentivando a pesquisa e a extensão, integrando a universidade com a sociedade e trabalhando fortemente para que os investimentos possibilitem mais qualidade ao ensino da pesquisa e da extensão, mas também trabalhando para que os investimentos não fiquem apenas nos cursos, laboratórios e ambientes culturais e de lazer na universidade, e possam existir em plenitude não só no campus central, mas em todo o RN. Vamos ainda trabalhar em parceria com os ministérios que vêm nos dando suporte como o da educação, ciência e tecnologia, cultura, da comunicação e da pesca no sentido de compartilhar as responsabilidades na formação de recursos humanos, ainda com expansão e reestruturação dos cursos. A UFRN precisa crescer em todo o estado, mas continuaremos com todas as ações e todo cuidado para que o crescimento que tem acontecido continue com qualidade. Isso implica em qualificação dos professores, contribuição para a melhoria da educação básica é importante como a universidade já vem fazendo em vários projetos, mas a gente precisa continuar esses projetos que vão qualificar a educação como sistema e não apenas a educação superior.

A senhora comentou no dia da eleição sobre um projeto de intercâmbio. Como será?
Nessa gestão já conseguimos reestruturar o setor que cuida da mobilidade internacional que era a assessoria de assuntos internacionais, que foi transformada em secretaria de relações internacionais e já temos vários convênios com diversas instituições, mas vamos trabalhar aumentando isso. Temos alunos da licenciatura fazendo cursos com duplo diploma na Universidade de Coimbra (Portugal). Nesse sistema eles fazem dois anos aqui e outros dois em Portugal. Vamos fazer isso também com o Mercosul, vamos incentivar fortemente e trabalhar para ampliar os con-



vênios e parcerias não só no eixo norte-sul, ou seja, Europa, Estados Unidos, Canadá e Brasil, mas também na América Latina, África e Brasil. Temos várias relações com países da África que mandam os jovens para fazer graduação e pós-graduação no Brasil, mas vamos ampliar as possibilidades para que o nosso aluno também tenha condições de fazer cursos com essa mobilidade. Essa é uma experiência muito rica na vida de qualquer pessoa porque o aluno vai experimentar não apenas formação acadêmica, mas toda uma cultura. Então para que nossos alunos continuem preparados para essa mobilidade vamos criar o Instituto de Línguas Estrangeiras que queremos instalar já em 2011 para ofertar aulas de alemão, francês, inglês e espanhol para que nosso aluno tenha proficiência tanto do ponto de vista da mobilidade internacional, mas para que possa aproveitar melhor esse espaço de interação internacional que nós já temos na universidade com a criação dos institutos de Línguas Estrangeiras e o Internacional de Física.

Como será essa oferta de cursos no exterior?

Inicialmente serão alguns cursos, mas a oferta vai aumentar gradativamente, porém isso depende das parcerias com as universidades. Semana passada, assinamos convênios com universidades chinesas, mas para cursos de humanas. Vamos fazer intercâmbio com o Mercosul, vamos ter uma reunião em dezembro em Montevidéu (Uruguai) sobre convênios com universidades da América Latina e vamos privilegiar nesse sentido os cursos de licenciatura. Hoje existem muitas instituições que contemplam a área tecnológica, mas vamos trabalhar para ampliar a oferta de cursos. Quero ressaltar que a criação dos institutos internacionais induz essa interação plena dentro da própria universidade. Semanalmente a gente tem a presença de pesquisadores de diversos países, fazendo seminários e participando de eventos aqui. E para que nosso aluno se beneficie com isso precisa estar proficiente em línguas estrangeiras. Então a criação desse instituto é muito importante porque temos convênios com universidades da Suíça e Alemanha, por exemplo.

Como é a logística para o aluno ir estudar fora do Brasil pela UFRN? Existe algum incentivo financeiro?

Alguns convênios preveem bolsas, outros não. Então, nesse caso específico, só vão os alunos que têm alguma possibilidade financeira de se manter lá. Mas nós buscamos sempre fazer parcerias nas universidades onde têm bolsas para que o aluno tenha condições de se manter. Como os que vêm para cá também. Normalmente eles vêm com esse suporte. Aqui na universidade sempre existiram esses convênios, mas não de forma institucional, antes eram os professores que faziam os intercâmbios. Então a institucionalização da mobilidade internacional fortalece essa política. Vamos ofertar também português para os estrangeiros que chegarem aqui, por isso a gente programou que seria preciso mais professores de português para o Instituto de Línguas Estrangeiras, tanto para receber o aluno estrangeiro e ofertar de forma contínua o português na medida em que chegam os grupos de alunos, mas também um ambiente cultural como temos nas escolas de línguas estrangeiras. Não queremos apenas oferecer o ensino da língua, mas sim, a língua dentro de um contexto cultural, por isso queremos instalar o Instituto de Línguas Estrangeiras. Será construído um prédio e já temos os recursos garantidos para a obra. O prédio será erguido ao lado do setor 2 (Humanas).

Qual o orçamento anual da UFRN?

Em termos de orçamento global da universidade, em 2011, chegaremos próximo de R$ 1 bilhão. Nesse valor já estão incluídos os pagamentos de pessoal que é a grande parte da folha de orçamento da universidade, porque pagamos professores ativos e aposentados. Então a grande parte desse orçamento é de pessoal, mas há também um custeio que de 2003 adiante, as universidades federais tiveram uma recomposição gradual e quase que triplicamos nosso custeio. Então houve uma recuperação nos investimentos e de 2007 para cá, com a implantação do Reuni, implantamos 25 novos cursos de graduação e tivemos incorporados ano a ano, fielmente, recursos repassados pelo governo que vai custear essa expansão. Anualmente estamos recebendo os investimentos para as obras, os professores para dar conta da parte acadêmica, os técnicos para dar conta da parte administrativa e o custeio para fazer a manutenção.

O que a senhora espera do governo de Dilma Rousseff?

Espero que ela dê continuidade e consolide os programas existentes nas áreas sociais, mas também uma ampliação desses programas. Não poderia ser diferente em relação à educação superior. Nós temos o plano decenal que vai ter vigência de 2011 até 2020 que foi discutido nos últimos anos e nós estamos com previsão nesse plano de uma expansão ainda prevista que será requisitada das universidades federais ainda uma expansão das matrículas. Temos que crescer porque no Rio Grande do Norte, se formos avaliar, apenas 10% dos jovens com idade entre 18 e 24 anos estão conseguindo uma matrícula na educação superior, lembrando que esse dado inclui universidades públicas e privadas. Então o plano decenal da educação superior prevê que essa matrícula no Brasil chegue, em média, a 30%. O Rio Grande do Norte vai ter que fazer um esforço muito grande para chegar a isso, mas a UFRN ainda fará, inclusive na minha gestão, um esforço de crescimento, principalmente consolidando os campi do interior e também estudando uma ampliação da presença da UFRN no Estado, ampliando as possibilidades desse jovem fazer uma educação superior. Claro que esse dado será uma média no Brasil e nós estamos numa das regiões onde isso é menor ainda, mas a gente espera que esse governo implemente uma reestruturação da pós-graduação, que é um projeto ainda em andamento no governo Lula. A pós-graduação no Brasil tem uma presença muito discrepante. No Sul e Sudeste há uma grande concentração e nas outras regiões uma pequena oferta de mestrados e doutorados. Então essas distorções regionais precisam ser corrigidas. Esperamos que Dilma Rousseff realmente implemente essa correção de distorções.

Começa neste domingo mais um vestibular da UFRN. O que a senhora tem a dizer para os candidatos?

É chegado o momento de ter muita concentração, tranquilidade para que eles consigam realmente demonstrar na hora das provas tudo que eles construíram de conhecimento. É certamente uma história de vida escolar que o aluno vai registrar no vestibular. Estamos aqui torcendo que eles tenham tranquilidade para desempenhar bem seus conhecimentos nas provas e a universidade está aqui e nós estaremos muito felizes promovendo uma recepção no primeiro semestre de 2011. É importante dizer também para o jovem do estado do Rio Grande do Norte que é possível fazer uma universidade federal. A questão é que a vida do estudante não pode começar apenas no ensino médio, mas sim nos primeiros anos já com um olhar para a universidade. A gente nota que os alunos das escolas públicas têm um distanciamento com a universidade porque não são estimulados a sonhar com o ensino superior e o que a gente gostaria, nós que fazemos a UFRN, é poder mostrar a importância de estimular o aluno desde o ensino fundamental de que o ensino superior.





"A UFRN foi avaliada, no último triênio, como a segunda melhor do Norte-Nordeste e a nona no país

Aids cresce com força entre mulheres

Eduardo Maia/DN/D.A Press

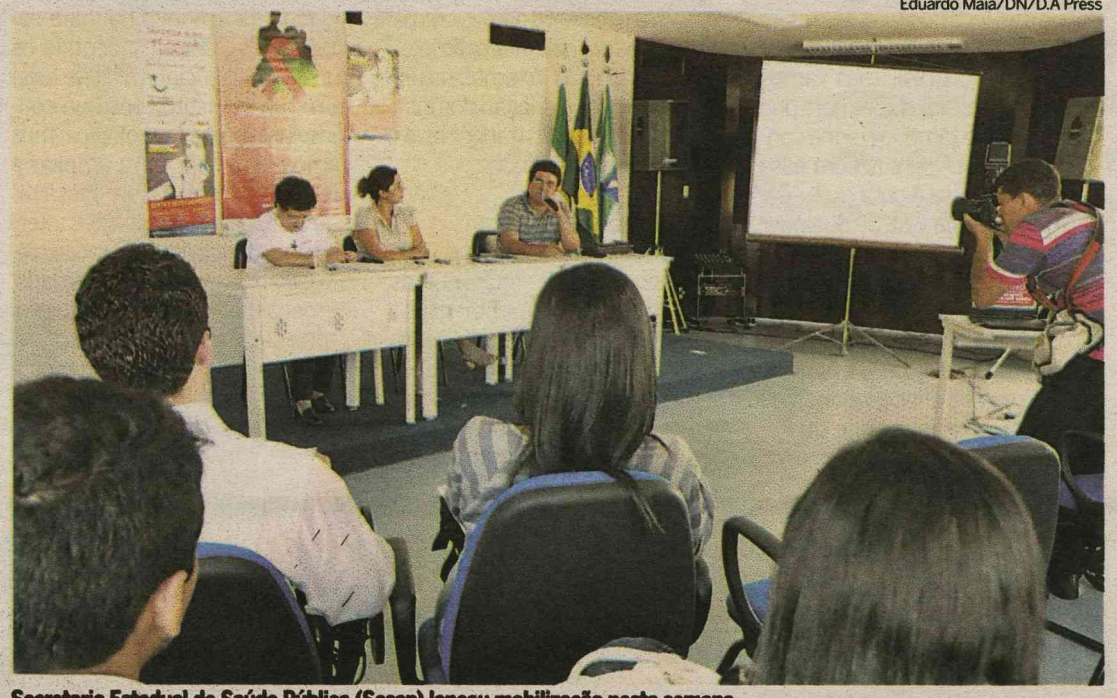

Secretaria Estadual de Saúde Pública (Sesap) lançou mobilização nesta semana

Em duas décadas, reduziu-se em 10 vezes a diferença proporcional entre homens e mulheres infectados no estado

A Secretaria Estadual de Saúde Pública (Sesap) divulgou um boletim com dados estatísticos dos últimos dez anos sobre a epidemia de Aids no Rio Grande do Norte. De acordo com o boletim, o número de casos no sexo feminino encontra-se em crescimento passando de 20 homens para uma mulher em 1989, para 2,1 homens para uma mulher em 2009. Em relação à faixa etária a maior concentração de casos é entre 20 e 49 anos (81%).

No RN, epidemia teve início em 1983

A epidemia de Aids no Rio Grande do Norte teve início em 1983 com o diagnóstico do primeiro caso. Desde então a epidemia no estado mostra tendências de crescimento, com 178 casos (adulto e criança) notificados em 2000 e 280 casos (adultos e criança) em 2009. Ao longo desses últimos 10 anos observou-se uma tendência de interiorização da doença, estanso presente nos últimos dez anos em 69% dos municípios, contra 55% que havia em 1999.

Dentre as pessoas infectadas no RN, 61,3% são heterossexuais. Os homossexuais (18,7%) e os bissexuais (8,3%), apesar de não apresentarem tendência relevante de crescimento, representam 27% dos casos notificados, o que denota vulnerabilidade dessas populações e a necessidade do fortalecimento de ações específicas, como o Plano de Enfrentamento da Epidemia entre gays, homens que fazem sexo com homens, e travestis.

O boletim mostra ainda que, de acordo com a faixa etária, a maior concentração de casos de HIV é entre 20 e 49 anos (81%), e um crescimento dos casos em maiores de 50 anos, onde em 2000 o total de notificações para essa idade era de 13 casos, passando para 55 em 2008 e 53 em 2009. De 2000 a 2009, no RN, foram identificados 38 casos de Aids em menores de 5 anos, representando 1,7% dos casos de Aids identificados no estado neste mesmo período.

De acordo com o boletim, o número de óbitos em virtude da doença aumentou entre 2004 e 2009. Em 2004 foram 29 óbitos; no ano seguinte 54; em 2006 registrou-se 44 óbitos; em 2007 foram 52 mortes; em 2008, 89; e finalmente em 2009 foram registrados 96 óbitos por conta da Aids. O boletim diz que esse aumento pode ser atribuído ao diagnóstico tardio, à redução da adesão ao tratamento e à dificuldades no acesso aos serviços especializados principalmente na região metropolitana.

SAIBA MAIS

Número de casos: 280 (2009)
Proporção entre o número (por sexo)
1989 - 20 homens para cada mulher
2009 - 2,1 homens para cada mulher

Orientação sexual
Heterossexuais - **61,3%**
Homossexuais - **18,7%**
Bissexuais - **8,3%**

Óbitos
2004 - 29
2005 - 54
2006 - 44
2007 - 52
2008 - 89
2009 - 96

SANGUE

Hemonorte busca reforçar estoques

Nesta segunda-feira, o Hemocentro do Rio Grande do Norte Dalton Barbosa Cunha (Hemonorte) vai lançar a campanha "Doe Sangue", para o Carnatal 2010. O objetivo é reforçar os estoques de sangue não só para o período do Carnatal, mas também para as festas de fim de ano. O evento vai ocorrer às 10h, no hotel Praiamar, em Ponta Negra.

Entre janeiro e outubro deste ano, o Hemonorte recebeu uma média mensal de 2.645 doações de um total de 3.673 candidatos que se apresentaram no mês para doação de sangue. Parte dos voluntários foi considerada inapta por não se enquadrar nos critérios exigidos para a doação.

O Hemonorte busca elevar o patamar de doadores aptos para mais de três mil doações mensais, a fim de garantir o abastecimento aos hospitais, em qualquer eventualidade, nos períodos nos quais a atenção deve ser redobrada.

PODER JUDICIÁRIO
JUSTIÇA FEDERAL DE PRIMEIRA INSTÂNCIA
SEÇÃO JUDICIÁRIA DO RIO GRANDE DO NORTE
RUA LAURO PINTO, Nº 245, L. NOVA - NATAL/RN
Fax 0xx(84) 235.7558 EMAIL: sec1vara@jfrn.gov.br
PRIMEIRA VARA

EDITAL DE CITAÇÃO
(PRAZO DE 30 DIAS – AÇÃO DE EXECUÇÃO DE TÍTULO EXTRA JUDICIAL)

EDI.0001.000043-4/2010

O Juiz Federal HALLISON REGO BEZERRA em substituição na 1ª Vara da Seção Judiciária do Rio Grande do Norte, no uso de suas atribuições legais, etc.

Faz saber, a quantos o presente **Edital** virem ou dele conhecimento tiverem, que fica **CITADO** o executado **PEDRO ROBERTO TALLES DE OLIVEIRA, CPF 080.518.294-25**, que se encontra em lugar incerto e não sabido, para pagar a quantia **de R$49.774,16 (quarenta e nove mil, setecentos e setenta e quatro reais e dezesseis centavos)** e seus acréscimos legais, no prazo de 03 (três) dias, após o escoamento do prazo do presente edital (art. 652 e seguintes do CPC), ou apresentar embargos, no prazo de quinze dias, nos termos do art. 736 e seguintes do CPC; em face do inadimplemento do Contrato de Abertura de Crédito para Financiamento de Material de Construção, sob o nº 0759.160.0001916-28, firmado em 03.11.2006.

Processo: 0004193-24.2008.4.05.8400
EXEQUENTE: **CAIXA ECONÔMICA FEDERAL**
EXECUTADOS: **JORGE WASHINGTON CAVALCANTE JÚNIOR e PEDRO ROBERTO TALLES DE OLIVEIRA**

DADO E PASSADO nesta cidade do Natal, Capital do Rio Grande do Norte, aos 25/10/2010. Eu, Sebastião Vasconcelos dos Santos Neto (_____), Diretor da Secretaria da 1ª Vara, subscrevo-o.

HALLISON RÊGO BEZERRA
Juiz Federal em substituição – 1ª Vara

PODER JUDICIÁRIO
JUSTIÇA FEDERAL DE PRIMEIRA INSTÂNCIA
Seção Judiciária do Rio Grande do Norte – 10ª Vara Federal
Avenida Jorge Coelho de Andrade, S/N – Bairro Presidente Costa e Silva
CEP 59.625-400 – Mossoró/RN Horário de atendimento: 09:00 às 18:00 hs.
Sec10vara@jfrn.gov.br / Fone: (84) 3422.5855

EDITAL DE CITAÇÃO nº EDI.0010.000001-0/2010

O Doutor **KEPLER GOMES RIBEIRO**, Juiz Federal Substituto da 10ª Vara, da Seção Judiciária do Estado do Rio Grande do Norte, no uso de suas atribuições legais, etc.

FAZ SABER a quantos o presente **EDITAL** virem ou dele conhecimento tiverem, que, em seu cumprimento, nos autos da **Ação Ordinária nº 0000057-15.2007.4.05.8401**, em que são partes CAIXA ECONÔMICA FEDERAL com autora, e COOPERATIVA DOS TRABALHADORES EM MULTIPLOS SERVIÇOS DE APODI, como réu, por este fica **CITADO**, com o prazo de trinta (30) dias, a COOPERATIVA DOS TRABALHADORES EM MULTIPLOS SERVIÇOS DE APODI, CNPJ n.º 02.469.952/0001-84 para, querendo, apresentar contestação no prazo legal. Nesta oportunidade, a ré deverá dizer, motivadamente, quais provas pretende produzir ou, do contrário, requerer o julgamento antecipado da lide. Determino, ademais, que, quando da apresentação da peça contestatória, sejam trazidos aos autos todo e qualquer registro relevante, relativo ao objeto do presente litígio, com o fim de facilitar o trabalho judicante, sob pena de preclusão.

A ré fica alertada de que, não sendo contestada a ação, presumir-se-ão aceitos, como verdadeiros, os fatos articulados na inicial, salvo se tratar-se de direito indisponível (art. 285 do Código de Processo Civil).

CUMPRA-SE na forma da lei. Dado e passado nesta cidade de Mossoró/RN em 27 de julho de 2010. Eu, Paulo Henrique Viana Barros Nunes(_____), Analista Judiciário, fiz digitar, conferi e subscrevo, e vai devidamente assinado pelo MM. Juiz Federal.

KEPLER GOMES RIBEIRO
Juiz Federal Substituto da 10ª Vara SJRN

dicasdeportuguês



DAD SQUARISI
dad.squarisi@correioweb.com.br

Os sete pecados da crase

Sete são os dias da semana. Sete são os pecados capitais. Sete são as maravilhas do mundo. Sete são as vidas do gato. Sete são as notas musicais. Sete são os anões da Branca de Neve. Sete são os dias gastos por Deus pra criar o mundo. Sete são os portais da eternidade. Sete dias é duração de cada fase da lua. Sete anos é o tempo para a renovação interna por que passamos ao longo da vida.

Número tão especial mereceu sugestão de pessoa pra lá de especial. "Vamos falar dos sete pecados da língua?", pergunta Marcelo Abi. "Claro que há muitos assuntos a serem tratados. A coluna poderia, então, fazer uma série. Cada tema mereceria uma lição. Que tal começar pela crase? O acentinho me deve muitas horas de sono." Leitor não pede. Manda. A seguir, as escapadinhas que levam os descuidados a arder nas fogueirinhas do inferno.

Não use o acento grave

1. antes de nome masculino. Crase é o casamento de dois aa. Um deles é a preposição. O outro, o artigo. Ora, o pequenino a só tem vez antes de nome feminino. O machinho pede o: Bebê a bordo. Saiu a todo vapor.

2. com palavras repetidas: cara a cara, uma a uma, gota a gota, face a face, semana a semana, frente a frente.

3. antes dos pronomes pessoal, indefinido e os demonstrativos esta, essa: Dirigiu-se a esta funcionária. Confessou a ela as trapaças que havia feito. Saiu a toda. É honesto a toda prova. Aplaudia o funcionário a cada etapa vencida. Assistiu a algumas cenas do filme. O assessor fala com o presidente a qualquer hora.

4. com o a no singular seguido de nome plural: Assistiu a reuniões durante o dia. Falou a professoras presentes ao evento. Vai a cidades sugeridas no roteiro. Conseguiu o emprego a duras penas.

5. com o casalzinho de...a: Trabalho de quarta a sexta. Viajo de segunda a segunda. De quarta a sexta, faço plantão de 24 horas.

6. antes de nome de cidade (sem especificação): Chegou a Brasília. Bem-vindo a São Paulo. Vou a Moscou, a Paris e a Roma. (Compare: Chegou à Brasilia de JK. Foi à Moscou dos czares, à Paris da alta costura e à Roma dos papas. Bem-vindo à São Paulo dos bandeirantes.)

7. antes da locução a distância (sem especificação): Siga-a discretamente, a distância. A universidade oferece cursos a distância. A distância, todos os gatos são pardos. (Se a distância for determinada, o acento tem vez: Segui Maria à distância de mais ou menos 100m. Os sem-terra marchavam à distância de um quilômetro.)

Leitor pergunta

Discutíamos aqui na redação: todas as cidades satélites só estão corretas sem artigo definido (em Ceilândia, em Taguatinga, em Samambaia)? Ou podemos usar artigos definidos em alguma? Há alguma explicação?

Braitner Moreira, Brasília

Sabia? O calo da crase não é a preposição. É o artigo. O desafio consiste em descobrir se o nome pede o pequenino. Cidade, como você pode ver no 6º pecado, não aceita a companhia do a.

As cidades do Distrito Federal são chamadas de cidade, mas, no duro, são bairros. Aí, o tratamento varia. Alguns admitem artigo, outros dispensam-no (Copacabana, Ipanema, o Leblon, a Barra). Dizemos o Guará, mas Taguatinga, Sobradinho, Samambaia, Planaltina. Como saber? Recorra ao macete que desvenda o mistério de urbes, estados e países. Lembre-se dos versos:

Se, ao voltar, volto da,
Craseio o a.
Se, ao voltar, volto de,
Crase pra quê?

Entendeu? Se no troca-troca der da (ou do), é sinal de que a cidade pede artigo. Assim: volto do Gama (o Gama), volto do Varjão (o Varjão), volto do Recanto das Emas (o Recanto das Emas), volto do Riacho Fundo (o Riacho Fundo), volto de Brazlândia (Brazlândia).

Ceilândia é caso à parte. Alguns dizem a Ceilândia. Outros, Ceilândia. Conclusão: a cidade é como gilete. Corta dos dois lados.

Recado

"O escritor joga com a linguagem. Mas, ao contrário de jogar com cartas, com a linguagem a coisa é interminável porque há milhares de cartas." **Michel Butor**

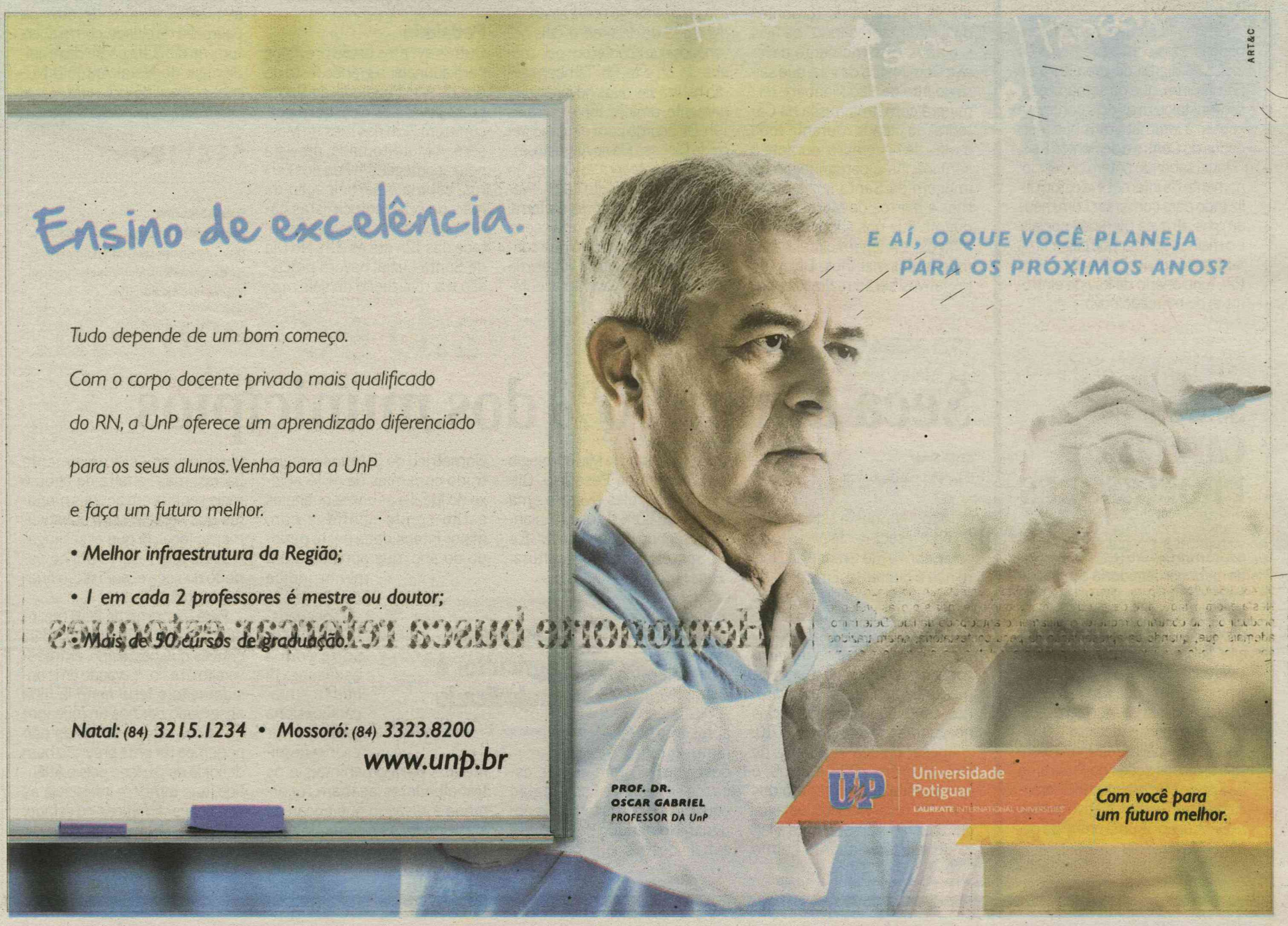

EDITOR >> Gabriel Trigueiro (gabrieltrigueiro.rn@diariosassociados.com.br)

PRODUÇÃO ANIMAL

OESTE SEDIA CONGRESSO

A partir de segunda-feira, a cidade de Mossoró vai estar sediando o VI Congresso Nordestino de Produção Animal. O Congresso, que prosseguirá até o dia 2 de dezembro, já tem mais de 1,4 mil participantes inscritos. As palestras, conferências e mesas redondas vão acontecer no Hotel Thermas e os minicursos nas dependências da Universidade Federal Rural do Semi-Árido (Ufersa). A realização é da Sociedade Nordestina de Produção Animal, numa parceria com a universidade.

PARNAMIRIM

MERCADOS CONECTADOS À INTERNET

Pequenos comerciantes foram beneficiados com o programa de inclusão digital da prefeitura de Parnamirim, que na semana passada instalou mais dois pontos de acesso à internet grátis nos mercados do Centro e de Santos Reis. "Fiquei sabendo ontem do funcionamento da internet e já estou utilizando para conversar com meus amigos através de redes sociais, e o melhor, sem ter que pagar uma tarifa pelo serviço", disse Washington, funcionário de loja de eletrônicos do mercado novo.

ENSINO NOTURNO

SEEC CAPACITA PROFESSORES

A Secretaria de Estado da Educação e da Cultura (Seec), por meio da Subcoordenadoria do Ensino Médio (Suem), realiza, neste final de semana, o Encontro de Capacitação de profissionais da Educação Sobre a Proposta Curricular Diferenciada para o Ensino Médio Noturno, destinado a professores, coordenadores pedagógicos, gestores escolares e técnicos das diretorias regionais de ensino. O evento é uma das ações do Programa de Ensino Médio Noturno Diferenciado e tem como objetivo buscar a construção de uma proposta pedagógica inovadora.

Tudo pronto para a Festa de Santa Luzia

Mossoró promove período de homenagens a sua padroeira a partir deste domingo

Érika Damásio
Especial para o Diário de Natal
erikadamasio.rn@dabr.com.br

Anônimo/DN/D.A.Press/D.A Press



Durante o mês de novembro, houve peregrinação da imagem da santa pelas ruas e bairros da cidade

Os devotos de Santa Luzia, padroeira da cidade de Mossoró, estarão em clima de peregrinação, novenas, missas e festas durante todo o período de 3 a 13 de dezembro. A diocese anunciou os festejos esse ano com o tema "Ver com os olhos do coração" e informa que a abertura da programação será neste domingo, 28, com os eventos "Abraço à cidade" – no qual Santa Luzia percorre das 6h até ás 17h cerca de 16 pontos da cidade "abraçando" os fiéis – e após esse momento haverá a Caminhada da Paz, que sairá do Alto de São Manoel e terminará com uma missa na Catedral da cidade. Durante todo o mês de novembro, durante a semana, há a peregrinação da imagem da Santa Luzia pelas ruas e bairros de Mossoró, enquanto que nos sábados e domingos, a imagem circulará 10 municípios vizinhos. Diversas iniciativas serão realizadas para atrair multidões que chegam a ter mais de 130 mil pessoas.

A programação prevê ainda, do dia 4 a 12 de dezembro, dois novenários que acontecem pela manhã, ás 6h e às 9h. Também serão realizadas duas novenas diariamente, uma às 16h e outra às 19h. De acordo com o vigário geral da Diocese Flávio Augusto, esse ano acontecerá a 10ª edição do Oratório de Santa Luzia. "Vamos priorizar os atores da Terra, como uma forma de fortalecer a tradição do espetáculo que conta a história da vida da Virgem de Siracusa" fala. O evento acontecerá todos os dias ás 21h, no Adro da Catedral de Santa Luzia.

Pedalada

Outros eventos estão previstos para anunciar a grande festa do dia 13. A 1ª Pedalada de Santa Luzia, levará os ciclistas a percorrerem 7km nas ruas de Mossoró. A Moto-romaria, prevista para acontecer em Pau dos Ferros, estima a participação de mais de 600 motociclistas para a preparação da festa, e acontece das 12h até as 21h. No Dia de Santa Luzia, haverá procissão e a realização de seis missas. Todos os dias acontecerão grande shows em dois palcos instalados para os devotos da padroeira da cidade, com a abertura, no dia 3, do padre da Arquidiocese de Natal Antônio Nunes, conhecido por interpretar Deus está aqui.

SERVIÇO

Festa de Santa Luzia
Abertura: dia 28, com com os eventos "Abraço à cidade" (peregrinação pelos bairros) e Caminhada da Paz, que sairá do Alto de São Manoel e terminará com uma missa na Catedral da cidade.

ESTIAGEM NO RN

Seca atinge 90% dos municípios

Cíntia Braga
Especial para o Diário de Natal

Todo o Nordeste está sofrendo com a seca neste período do ano e com o Rio Grande do Norte não é diferente. Em cerca de 90% do estado apresenta-se um quadro ruim e quem sente mais essa situação é o pequeno agricultor, que não tem irrigação e depende do abastecimento de pequenos reservatórios, sentindo as consequências no segundo semestre de 2010.

Apesar da boa incidência de chuvas entre 2008 e 2009, o que possibilitou o preparo dos grandes reservatórios, os agricultores familiares sentem a falta de água. De acordo com o chefe do Setor de Meteorologia da Empresa de Pesquisa, Gilmar Bistrot, eles tiveram uma quebra de 80% do que foi plantado, segundo dados do IBGE e da Secretaria de Agricultura. "Essa produção envolve mais a agricultura de subsistência, feijão, milho e girassol, por exemplo".

Pequeno agricultor é prejudicado

O semiárido apresenta hoje um quadro desfavorável, com grande escassez de água. Essa região equivale a 92% do território potiguar. No período de fevereiro a maio deste ano, o índice pluviométrico do Estado foi registrado com mais de 40% abaixo do ideal e as consequências estão sendo sentidas com maior intensidade neste período do ano, que apresenta um menor índice de chuvas.

O pecuarista também sofre com a escassez, já que "a situação ocasiona uma menor reserva de alimentos para os animais e os trabalhadores acabam recorrendo à ração, o que encarece a atividade". O meteorologista acrescentou que hoje as reservas hídricas estão realmente baixas, mas "a falta de água é mais sentida em açudes menores que servem para abastecimento local, já que esses lugares não têm reserva útil no período de seca e, por isso, o criador sofre".

Para o inverno de 2011, há indícios de um período com mais chuvas que neste ano, entre fevereiro e maio. "Levando em consideração o fenômeno la niña observado por nós no (oceano) Pacífico", informou. "Mas não podemos ter uma previsão bem definida do período pois o Atlântico, que também influencia as condições climáticas do estado, é muito dinâmico e pode alterar a predição", acrescentou.

EDITOR >> Sidcley Silva (sidcleysilva.rn@dabr.com.br)

O "ibope" do Twitter

Empresa proprietária do microblog prepara ferramenta que permitirá a medição da audiência de cada perfil da rede

Carolina Vicentin

Quando o Twitter foi criado, há quatro anos, ninguém imaginava que ele faria tamanho sucesso. Das cerca de 500 mil contas iniciais, a rede passou a ter aproximadamente 145 milhões de usuários, segundo o mais recente levantamento. Toda essa adesão despertou o interesse de empresas e hoje o microblog é considerado a menina dos olhos do marketing digital. Agora, o próprio Twitter está atento a isso e planeja o lançamento de uma ferramenta que medirá a audiência nas contas da rede. O serviço, parecido com o Google Analytics, ainda não tem data para chegar a todos os internautas, mas já está sendo testado por seletos tuiteiros.

"Demos a um pequeno grupo do Twitter acesso a um painel de análise simples e direta, como parte de um teste alpha. Queremos dar uma visão de como esses usuários podem deixar seus tuítes mais atraentes", contou, por e-mail, Jolanta Twarowska, da equipe de comunicação da companhia. "Há uma demanda corporativa forte por melhores ferramentas de acompanhamento e análise e nós queremos ajudar os desenvolvedores a aproveitar essa grande oportunidade", disse.

Até agora, todos os mecanismos de verificação de audiência no microblog foram criados por outras empresas. O trst.me, por exemplo, do site de pesquisas Infochimps, oferece um ranking mundial dos tuiteiros mais influentes. Também é possível saber, em uma escala de 1 a 10, qual é o grau do alcance de sua conta. O apresentador Luciano Huck, um dos tuiteiros mais ativos do país, ficou com 7,6, segundo o trst.me, que lança mão de um recurso similar ao que o Google usa para classificar os resultados de buscas.

Sem se levar tão a sério, o site TweetValue avalia quanto vale, em dólares, o seu perfil no microblog. "Esse serviço foi criado pelo empresário sueco Jonas Lejon. O valor é calculado com um algoritmo que se baseia na informação pública disponível no seu perfil do Twitter. Na verdade, não", avisa o about do site — deixando claro que é tudo uma grande brincadeira. Mas vale pela brincadeira. A página mais bem cotada é a da cantora Lady Gaga, que vale US$ 104 mil. Ivete Sangalo conseguiu alcançar US$ 64 mil e Sabrina Sato, US$ 59 mil.

Há também ferramentas úteis — como o Twitual e o Friend or Fallow — que mostram quem são seus seguidores, quem você segue e quem não está lhe seguindo de volta. O Tweetstats, outro medidor independente, oferece um gráfico com a quantidade de tuítes que foram parar na sua página, distribuídos conforme os dias da semana. Bastante recomendável, há o Follow Cost, que calcula quantos tuítes, em média, um usuário escreve por dia. Assim, fica fácil imaginar se a pessoa tem realmente algo a dizer ou se apenas sai por aí postando a torto e a direito.

É nesse aspecto que muitos tuiteiros pecam. "O microblog, assim como qualquer outra mídia social, superexpõe as pessoas. Você pode abrir sua vida completamente, postar fotos e vídeos, mas é preciso ter cuidado, porque essas coisas formam o seu caráter virtual", afirma Sérgio Lima, da agência de marketing digital AD Brazil. "Isso é ainda mais importante entre os jovens, que, por vezes, falam demais e acabam criando uma imagem diferente do que eles realmente são", destaca.



Maurenilson Freire/CB/D.A Press

SAIBA MAIS

Entre os bits

O marketing digital reúne uma série de estratégias de comunicação que utilizam como plataforma os meios eletrônicos: computadores, celulares, smartphones, tablets e por aí vai. Ganhou mais importância com o surgimento das redes sociais, uma vez que elas permitem o contato direto e segmentado com os consumidores.

Interação é a chave de tudo

Como, então, fazer com que seu perfil conquiste uma boa audiência? Sérgio Lima explica que a chave de tudo é a interação, ter disposição para se relacionar com seus seguidores. "As pessoas comuns precisam criar conteúdos interessantes — posts bem-humorados ou de crítica social — e estarem prontas para receber críticas", aconselha. Um caso de sucesso é PC Siqueira, mais conhecido por @pecesiqueira, que posta vídeos semanais sobre abobrinhas e hoje tem quase 500 mil seguidores. Outro exemplo é Hugo Gloss (@hugo_Gloss), considerado o melhor colunista social do Twitter, também com cerca de meio milhão de followers.

Esse imenso potencial do microblog não passou batido para os empresários. "O Twitter é uma ferramenta de marketing direto, um pouco parecida com aqueles canais de TV que vendem produtos na madrugada", define Conrado Adolpho, diretor da agência PubliWeb e autor do livro Google marketing (Editora Novatec). Isso não significa, no entanto, que as companhias têm de entrar a qualquer custo no Twitter e sair publicando preços e ofertas. "Os brasileiros se relacionam, em média, com cinco empresas nas redes sociais. Mas o contato só dá certo se as companhias não forem incisivas, é preciso ter tranquilidade para administrar a relação", esclarece Lucas Pestalozzi, porta-voz do instituto de pesquisa TNS Research.

Basicamente, a audiência virá depois de um plano de comunicação bem elaborado. Uma clínica de cirurgia plástica, por exemplo, não deve tuitar pacotes promocionais a todo momento, porque quem faz isso são os sites de descontos, como o Peixe Urbano. "O papel da empresa é construir um relacionamento e isso se faz com informações relevantes. No caso da clínica de cirurgia plástica, seria bacana tuitar sobre dicas de beleza, cuidados com a pele", exemplifica Conrado Adolpho.

O especialista cita o caso da construtora Tecnisa, que, após muita interação com tuiteiros, acabou vendendo um imóvel pelo microblog. Fora do Brasil, há outras histórias de sucesso: na Inglaterra, uma rede de padarias sincronizou o Twitter com a máquina de fazer pão. Assim, quando o alimento sai do forno, os seguidores recebem um tuíte. "O microblog deixa a relação de consumo mais direta, por isso é preciso ter cuidado. Não dá para usá-lo só para fazer promoção, senão é como aquele amigo que só liga para pedir dinheiro emprestado", compara.

BÊ-Á-BÁ DA EMPRESA TUITERA

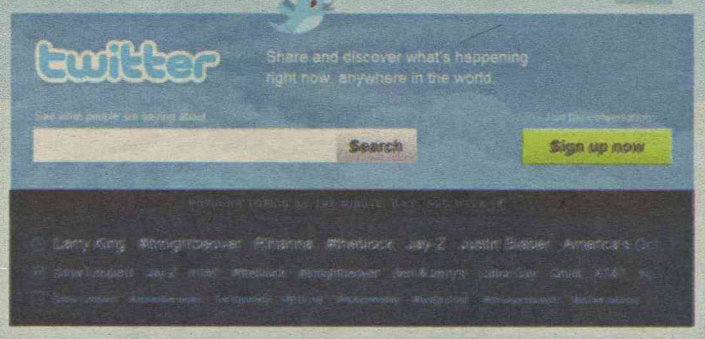

Saiba o que fazer para conquistar internautas:

- As empresas devem estar presentes em redes sociais. Isso não significa que todas precisam ter ações propositivas. O essencial é monitorar o que os internautas pensam da sua marca e da concorrência.
- Se a companhia quiser ser mais ativa, é preciso elaborar um plano de ação, com objetivos claros dentro das mídias sociais. Se a ideia é atingir o público feminino de 20 a 30 anos, por exemplo, não adianta postar tuítes sobre maternidade.
- O mais importante é interagir com os usuários, ouvindo o que eles têm a dizer e respondendo a críticas e sugestões de forma rápida e cortês.
- Um bom caminho é investir em tuítes patrocinados. Uma loja de roupas, por exemplo, pode fechar negócio com os administradores do perfil do programa Esquadrão da Moda, que passa no SBT, para apresentar seus produtos.
- Acima de tudo, a empresa precisa estar aberta a reclamações. Afinal, a web é como um palanque, e quem se propõe a entrar nesse mundo tem de estar preparado para tudo.

EDITORA >> Adriana Amorim (adrianaamorim.rn@dabr.com.br) muito.rn@dabr.com.br

Setas para o céu

Artista plástico, Marcelo Fernandes desenvolveu uma técnica original com o uso de giz de cera multicolorido

Sérgio Vilar
sergiovilar.rn@dabr.com.br

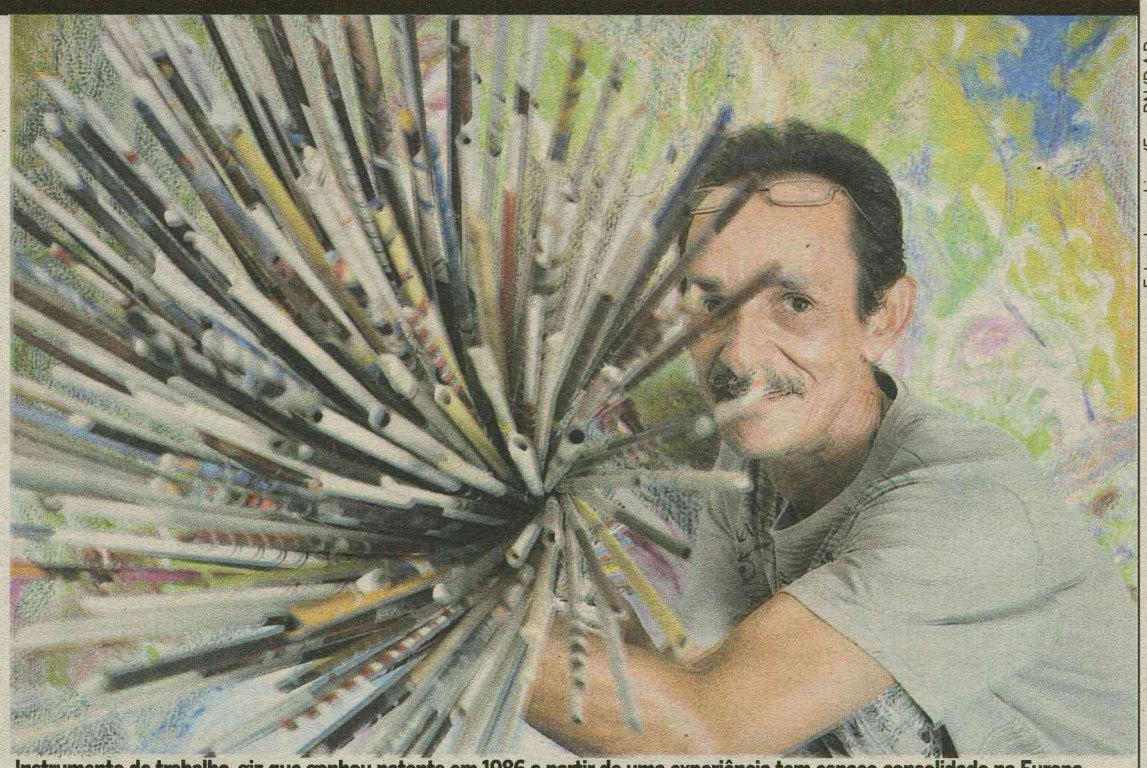

Fotos: Joana Lima/Esp. DN/D.A Press.

Instrumento de trabalho, giz que ganhou patente em 1986 a partir de uma experiência tem espaço consolidado na Europa

O irreconhecível ainda causa medo. As formas tradicionais são sempre mais confortáveis. Quebrar o paradigma e investir no imponderável parece arriscado. E o risco é para poucos aventureiros. Um deles permanece mergulhado no abstracionismo há mais de três décadas. Pinta o mundo dos seus sentimentos e intuições sem olhar para o realismo da superfície. Marcelo Fernandes é hoje dos mais conceituados artistas plásticos da cidade. E no pequeno-infinito espaço de seu atelier, colore a alma e as telas acumuladas sem compradores sem medo, disponíveis a enfrentarem a arte abstrata.

Marcelo Fernandes é dos poucos artistas detentores de uma técnica original de pintura. No Rio Grande do Norte merecem lembrança a arte cinética de Abraham Palatnik e o transfigurativismo de Zaíra Caldas. O estilo de Marcelo, nem ele mesmo denomina. Prefere a liberdade da arte abstrata aos limites delimitadores das conceituações. "Minha arte é livre, cara". Além dos gizes multicoloridos já patenteados como criação própria e disseminados pela Europa, os bastões pintados em tela, como se fosse um jardim lúdico surreal, torna inconfundível a obra de Marcelo.

A técnica surgiu por acaso, quase numa brincadeira. Precisou de práticas até o domínio de forças, combinações e estilo. Marcelo explica o processo sem medo da cópia. A intenção é disseminar o conhecimento, a arte. té pede ao repórter uma busca na internet. Para quem também transforma objetos inanimados e lixos em arte, as telas dos computadores cada vez mais vivas assustam. "Não sei mexer. Gostaria de saber se há mais alguém pintando com a mesma técnica. Há alguns anos ensinei para uma turma pequena de alunos na Europa. É possível alguém ter dado continuidade".

Simplicidade

De forma básica, a técnica se utiliza de uma superfície de papel, cartaz velho ou outro material branco. Nele, Marcelo preenche de giz. Três ou quatro cores diferentes divididas em espaços próprios. Às vezes, mais de um cartaz, para abrigar mais cores. Depois, o cartaz é posto rente à tela ainda branca. Marcelo, então, fricciona uma borracha na cera concentrada no cartaz e deixa vazar na tela, como um risco. E dessa maneira, o artista preenche de cores a base do quadro e os detalhes, os quais o decano das nossas artes plásticas Dorian Gray Caldas chamou de bastões ou "setas para o céu".

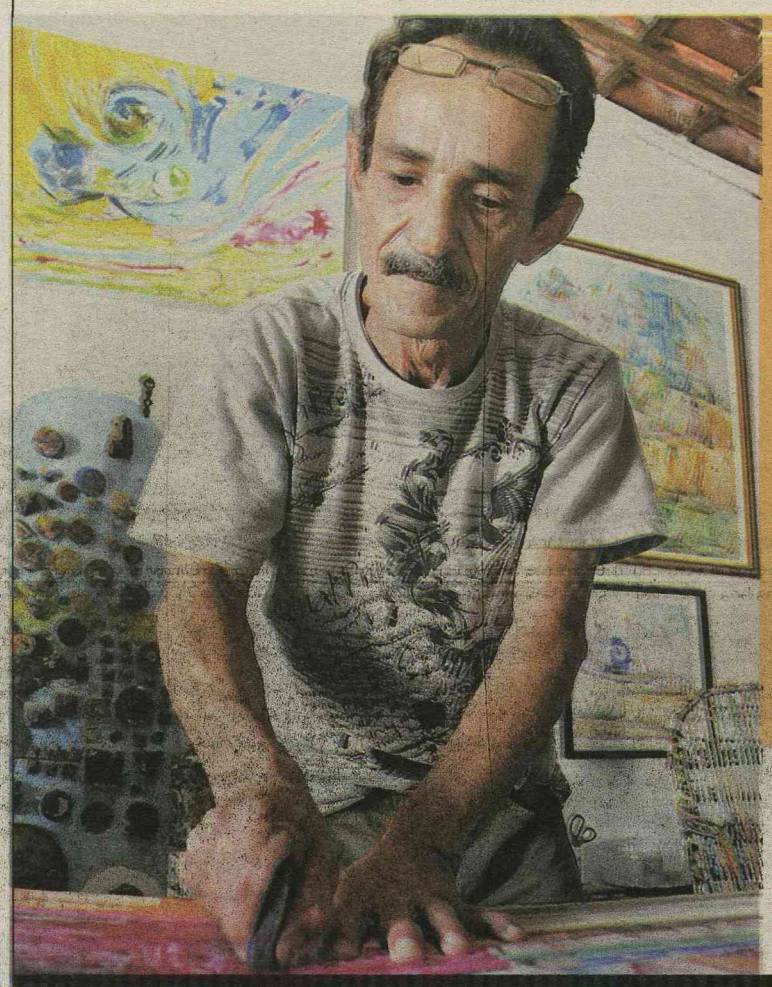

Aos 53 anos, artista começou a utilizar-se da técnica ao juntar do chão gizes de outro colega de profissão, Assis Marinho. Foi com a junção de diversas cores em um único bastão que Marcelo desenvolveu sua arte única

SERVIÇO

Marcelo Fernandes, artista plástico
Contato: 9942-1348 ou 3222-7727

"O abstracionismo não enche barriga"

Alma irrequieta, cheio de tormentas e descontroles emocionais. Assim foi Marcelo Fernandes na juventude. Assim foram os grandes artistas plásticos do mundo. "Num movimento feito no ginásio do CIC, eu pintando lá meu quadro no chão, toda hora pisavam em cima. Fiquei indignado. Chamei os cinegrafistas das TVs que estavam lá e disse que faria uma performance. Peguei a lata de tinta e joguei em cima de mim". As peripécias dele e do colega Assis Marinho em Brasília, quando convidados pelo então diretor do Senado, Agaciel Maia, são próximas das farras regadas a mulheres, drogas e bebidas noticiadas pela imprensa nacional ao que chamaram de "tardes molhadas de Agaciel". E aos 53 anos, confessa: "Hoje tenho outra mente. Não tenho mais idade pra isso".

Marcelo nasceu no segundo dia de carnaval. "Nasci para transmitir alegria, pra somar, ser alguma coisa". Uma adolescência e primeira fase adulta nos campos de areia na Praia dos Artistas e até contrato para jogar em time de futebol. "Mas era preciso disciplina de desportista. Exército não é comigo. Eu tinha de ser artista, autônomo". Marcelo iniciou nas artes com montagem de cenografias, influenciado pelos amigos. "Jaime Lúcio fundou o grupo de teatro *Nuvem Verde*, o primeiro a encenar Brecht no Rio Grande do Norte. Viajamos pelo Estado, ganhamos prêmios. E comecei a estudar artes plásticas. A convivência em grupo é complicada. Eu queria desenvolver meu protesto sozinho".

Foi o próprio Jaime Lúcio quem convidou Marcelo à TV Univeristária, à época a única do Estado. "Fazia a cenografia dos programas. Fiquei lá 5 anos. Saí por causa de loucura. Fui expulso da TvU". Nesse período na TV, Marcelo conheceu Assis Marinho. Dividiram atelier por uns três anos. "Ele insistiu para que eu continuasse no figuratismo, no realismo. Mas meu negócio sempre foi o abstrato".

Desprestígio

Desempregado, Marcelo juntava o resto dos gizes de Assis no chão. E também por acaso, descobriu outra ferramente artística original e patenteada. "Deixei a cera ao sol e ela derreteu, formou uma massa pastosa. Juntei outras cores e comecei a elaborar o giz multicor. Com giz eu faço um arco-íris com apenas um movimento". A ideia foi patenteada por Marcelo em 1986. "O giz me deu segurança como artista plástico. Me fez ter a certeza que eu queria o abstrato. E já no ano seguinte venci o 1º *Salão de Artes Visuais de Natal*, a capa da *Listel*, e tive a opção de viajar a seis países da Europa no centro das artes. Não havia nada parecido".

Marcelo lamenta o pouco interesse pela arte abstrata. "Ninguém encomenda uma tela abstrata". E lamenta: "O abstracionismo não enche barriga, mas preenche minha alma. Mas nesses dias só alma vai caminhar, porque a carne está secando". O valor da arte dele vai além do preços de suas telas acumuladas no atelier localizado na rua Cussy de Almeida, Cidade Alta (327). "É dos nossos bons artistas", carimba Dorian Gray. E completa: "A arte de Marcelo Fernandes ainda será objeto de estudo comparativo e louvores".

programação

filmescinema

ESPECIAL

Como esquecer (Brasil, 2010). Direção: Malu De Martino. Elenco: Ana Paula Arósio, Murilo Rosa, Natália Lage. Júlia (Ana Paula Arósio) é uma professora de literatura inglesa, que luta para reconstruir sua vida depois de viver uma intensa e duradoura relação amorosa com a enigmática Antônia. Uma trama instigante que fala sobre pessoas comuns que enfrentam os desafios de superar as dores do passado e buscar uma nova chance de ser feliz. **Cinemark 5**. 14h. **Moviecom 3.** 14h20 (D), 16h40 (D), 19h (D), 21h20 (D). 14a.

ESTREIA

Senna (Senna, Reino Unido, 2010). Direção: Asif Kapadia. Documentário. Trajetória do piloto brasileiro Ayrton Senna, passando pelo início da carriera, sua estreia na Fórmual 1, em 1984, a ascensão como piloto e a rivalidade com o francês Alain Prost em busca do título de melhor piloto do mundo. O documentário também mostra as dificuldades enfrentadas pela politicagem dentro do esporte, as críticas da imprensa internacional, a força da figura de Senna como ídolo e sua morte, em 1994, que causou comoção em todo o Brasil. **Cinemark 6.** 11h50, 14h15, 16h40 E, 19h10 D, 21h50 (F), 00h25 (B). L.

A Rede Social (The Social Network, EUA, 2010). Direção: David Fincher. Elenco: Jesse Eisenberg, Andrew Garfield, Rashida Jones. Em uma noite de outono, em 2003, graduado em Harvard e gênio em programação de computadores, Mark Zuckerberg se senta em seu computador e acaloradamente começa a trabalhar em uma nova idéia. No furor dos blogs e programação, o que começa em seu quarto logo se torna uma rede social global e uma revolução na comunicação. Em apenas seis anos e 500 milhões de amigos mais tarde, Mark Zuckerberg é o mais jovem bilionário da história... Mas para este empresário, o sucesso traz complicações pessoais e legais. Do diretor David Fincher e do roteirista Aaron Sorkin, A Rede Social é um filme que prova que não é possível chegar a 500 milhões de amigos sem fazer alguns inimigos. O filme é produzido por Scott Rudin, Dana Brunetti, Michael De Luca e Ceán Chaffin; e baseado no livro The Accidental Billionaires escrito por Ben Mezrich. **Cinemark 6.** 21h50 (B). 14a.

Megamente (Megamind, EUA, 2010). Direção: Tom McGrath. Animação. Megamind (Will Ferrell) é um vilão magro, usa vestes nas cores azul e preta e sua cabeça é careca e grande, devido ao cérebro privilegiado. Ele deseja conquistar a cidade de Metro City e faz diversas tentativas, muitas delas são frustradas. O vilão precisa ter oponentes para que sua vida tenha sentido e, após a morte de Metro Man (Brad Pitt), Megamind cria Titan (Jonah Hill) para ter com quem rivalizar. **Cinemark 6** (dub, 3D). 16h40 (C), 19h10 (A). L.

CONTINUAÇÃO

Harry Potter e as relíquias da morte - Parte 1 (Harry Potter and The Deathly Hallow: Part I, EUA/Reino Unido, 2010). O filme será dividido em duas partes. Nesta primeira, Harry (Daniel Radcliffe), Rony (Rupert Grint) e Hermione (Emma Watson) abandonam a Escola de Magia e Bruxaria de Hogwarts para buscar as Horcruxes - objetos que contêm pedaços da alma -, feitas por Voldemort, conforme indicado pelo diretor Alvo Dumbledore, antes deste morrer no longa anterior. **Cinemark 1.** 11h30, 14h40, 17h50, 21h, 00h10 (B). **Cinemark 2** (dub). 11h, 14h10, 17h20, 20h30, 23h40 (B). **Cinemark 3** (dub). 11h, 14h10, 17h20. **Cinemark 7**. 12h, 15h10, 18h20, 21h30, 00h35 (B). **Moviecom 4**. 00h00 (D), 12h20 (C/D), 15h20, 18h20, 21h20. **Moviecom 6** (dub). 00h (D), 14h, 17h, 20h, 23h (C/D). **Moviecom 7** (dub). 00h (D), 14h, 17h, 20h, 23h (C/D). 12a.

Red - Aposentados e perigosos (Red, EUA/Canadá, 2010). Direção: Robert Schwentke. Elenco: Bruce Willis, Mary-Louise Parker, Morgan Freeman, John Malkovich. Frank Moses (Bruce Willis) é um agente aposentado da CIA que leva uma vida sossegada com a família até que um grupo de assassinos tenta matá-lo. Para manter a família salvo, ele decide ressuscitar seu antigo time de campo (Morgan Freeman, John Malkovich e Helen Mirren). **Cinemark 3**. 20h25, 23h (B). **Moviecom 3.** 14h25, 16h50, 19h15, 21h40. 12a.

Muita calma nessa hora (Brasil, 2010). Direção: Felipe Joffily. Elenco: Andréia Horta, Gianni Albertoni, Fernanda Souza, Débora Lamm, Laura Cardoso. Tita (Andréia Horta), Mari (Gianni Albertoni) e Aninha (Fernanda Souza) são amigas que enfrentam momentos de decisão em suas vidas. Decididas a relaxar, elas partem para curtir um fim de semana em Búzios. No caminho encontram com Estrella (Débora Lamm), uma hippie a quem dão carona e que está atrás de seu pai desaparecido. Juntas, elas passam por momentos de grande diversão. **Cinemark 5.** 11h40, 16h25, 18h35, 20h50, 23h25 (B). **Moviecom 5**. 15h45, 17h45, 19h45, 21h45. 14a.

Um parto de viagem (Duo Date, EUA, 2010). Direção: Todd Phillips. Elenco: Zach Galifianakis, Robert Downey Jr. Peter Highman (Robert Downey Jr.) está longe de casa e vai ser pai pela primeira vez. Assim, tudo o que ele queria era acompanhar o parto de seu filho e para isso ele tem exatos cinco dias para chegar a Atlanta, algo que um simples vôo faria em algumas horas. Mas ele não contava em conhecer, no meio do caminho, o aspirante a ator Ethan Tremblay (Zach Galifianakis), alguém que irá transformar sua viagem de volta numa verdadeira loucura. **Moviecom 2.** 17h30, 19h35. 14a.

Jogos mortais - o final (Saw VII, Canadá/EUA, 2010). Direção: Kevin Greutert. Elenco: Tobin Bell, Cary Elwes, Costas Mandylor, Betsy Russell. Após a morte de Jigsaw, um grupo de sobreviventes de seus terríveis jogos mortais procura ajuda com o psicólogo Bobby Dagen (Sean Patrick Flanery), que também foi vítima das torturas do psicopata. **Moviecom 2**. 21h30. 18a.

Garfield - Um super-herói animal (Garfield's Pet Force, EUA/ Coreia do Sul, 2009). Direção: Mark A.Z. Animação. Além de comer, nada mais interessa Garfield, até que o musculoso super-gato Garzooka surge do mundo dos quadrinhos e invade o universo dos desenhos com notícias assustadoras. **Moviecom 2** (dub). 14h15 (C), 15h50. L.

Tropa de elite 2 (Brasil, 2010). Direção: José Padilha. Elenco: Wagner Moura, Maria Ribeiro, João Miguel, Dudu Nobre, Fernanda Machado, André Ramiro, Seu Jorge, Irandhir Santos, Milhem Cortaz, Rod Carvalho, Emilio Orciollo Netto. Agora que o Capitão Nascimento virou Coronel, os inimigos dele ficaram bem mais perigosos. Dez anos se passarame Nascimento cresceu na carreira: virou o comandante geral do BOPE e, depois, Sub Secretário de Inteligência. **Cinemark 4**. 12h20, 15h, 17h35, 20h15, 23h30 (B). **Moviecom 1**. 14h40, 17h, 19h25, 21h50. 16a.

LEGENDAS
A - esta sessão não será exibida sexta-feira (26/11).
B - esta sessão será exibida somente sábado (27/11).
C - esta sessão será exibida somente sábado (27/11) e domingo (28/11).
D - esta sessão será exibida somente sexta-feira (26/11).
E - esta sessão não será exibida sábado (27/11) e domingo (28/11).
F - esta sessão não será exibida sábado (27/11).

:: Esta programação é válida até quinta-feira, 2 de dezembro, e é baseada em informações enviadas pelas operadoras.

SERVIÇO
Cinemark: 2ª,3ª, 5ª: até 17h, R$ 9 ou R$ 4,50; após 17h, R$ 11 ou R$5.50. 2ª,3ª, 5ª (3D): R$ 19 ou R$ 9, o dia todo. 4ª: R$ 9 ou R$ 4,50, o dia todo. 4ª (3D): R$ 18 ou R$ 9, o dia todo. Sexta, sábado, domingo e feriado: até 17h, R$ 14 ou R$ 7; após 17h, R$ 16 ou R$ 8. Sexta, sábado, domingo e feriado (3D): R$ 24 ou R$ 12, o dia todo. Todos os dias uma sessão às 15h sai por R$ 4 ou R$ 2.

Moviecom: 2ª, 3ª, 5ª: R$ 10 ou R$ 5, o dia todo. 4ª: R$ 8 ou R$ 4, o dia todo. Sexta, sábado, domingo e feriado: R$ 13 ou R$ 6 (até 18h); R$ 15 ou R$ 7,5 (após 18h).

hojenatv

INTERTV CABUGI
GLOBO - CANAL 11

05H45 SANTA MISSA
06H45 SAGRADO
06H55 ANTENA PAULISTA
06H55 GLOBO COMUNIDADE
07H25 PEQUENAS EMPRESAS, GRANDES NEGÓCIOS
08H00 GLOBO RURAL
08H55 AUTO ESPORTE
09H30 ESPORTE ESPETACULAR
12H25 AVENTURAS DO DIDI
13H00 OS CARAS DE PAU
13H50 TEMPERATURA MÁXIMA - ALVIN E OS ESQUILOS
15H38 GLOBO NOTÍCIA
15H41 DOMINGÃO DO FAUSTÃO
16H45 FUTEBOL 2010
19H00 DOMINGÃO DO FAUSTÃO
20H45 FANTÁSTICO
23H10 S.O.S. EMERGÊNCIA
23H40 DOMINGO MAIOR - DÉJÀ VU

TV UNIVERSITÁRIA
TV CULTURA - CANAL 5

05H00 VIA LEGAL
05H30 BRASIL ELEITOR
06H00 PALAVRAS DE VIDA
07H00 SANTA MISSA "AO VIVO"
08H00 VIOLA MINHA VIOLA
09H15 A TURMA DO PERERÊ
09H30 ESQUADRÃO SOBRE RODAS
10H00 CASTELO RA TIM BUM
10H30 JANELA JANELINHA
11H00 ABZ DO ZIRALDO
11H45 CURTA CRIANÇA
12H00 UM MENINO MUITO MALUQUINHO
12H30 CATALENDAS
13H00 DANGO BALANGO
13H30 TV PIÁ
14H00 STADIUM
15H00 A UWÊ
16H00 MEMÓRIA VIVA - MANOEL FIRMINO DE MEDEIROS - EX-PREFEITO DE MACAIBA PROGRAMA LOCAL - REPRISE
17H00 DE LÁ PRA CÁ
17H30 CARA E COROA
18H00 PAPO DE MÃE
19H00 CONEXÃO ROBERTO DÁVILA
20H00 ESPORTVISÃO
21H30 NOVA ÁFRICA
22H00 CINE IBERMÉDIA - PROIBIDO PROIBIR - 16 ANOS
23H00 A GRANDE MÚSICA
01H00 DOC TV LATINO AMERICANO II - PARA VESTIR SANTOS
02H00 CURTA BRASIL

TV ASSEMBLEIA NATAL
CABO TV - CANAL 36

JORNAL DA ASSEMBLÉIA – 2ª ED. - REPRISE - 22.11.2010
JORNAL DA ASSEMBLÉIA – 2ª ED. - REPRISE - 23.11.2010
JORNAL DA ASSEMBLÉIA – 2ª ED. - REPRISE – 24.11.2010
PROGRAMA BRASIL ELEITOR - TSE - REPRISE – 25.11.2010
PROGRAMA ROLÉ – TV AL/RN - REPRISE – 27.11.2010
AUDIÊNCIA PÚBLICA SOBRE ORÇAMENTO PARA A SAÚDE NO OGE (ORÇAMENTO GERAL DO ESTADO) DE 2011 - REPRISE – 22.11.2010
COM A PALAVRA – EDUCAÇÃO - TV ASSEMBLEIA/RN - REPRISE – 24.11.2010
SESSÃO PLENÁRIA AL/RN - REPRISE – 23.11.2010
SESSÃO PLENÁRIA AL/RN - REPRISE – 24.11.2010
SESSÃO PLENÁRIA AL/RN - REPRISE – 25.11.2010
PROG. IFRN EM PAUTA – IFRN - REPRISE – 25.11.2010
PROG. FELICIDADE URGENTE - TV ASSEMBLEIA/RN - REPRISE – 22.11.2010
PROG. JOGO DE IDÉIAS - ITAÚ CULTURAL - REPRISE – 23.11.2010
PROG. SINTONIA – TV AL/RN - VALÉRIO MESQUITA – VICE-PRES.TRIBUNAL DE CONTAS DO ESTADO - REPRISE – 26.11.2010

OBS.: AOS DOMINGOS E FERIADOS, A PROGRAMAÇÃO OCORRE EM FORMATO DE LOOP

TV CÂMARA NATAL
CABO TV - CANAL 37

09H00 DOCUMENTÁRIO - JESIEL FIGUEIREDO
09H20 REPRISE DA SESSÃO SOLENE DE ENTREGA DE TÍTULO À NATANION DE FREITAS - 24.11.10
10H55 REPRISE DA AUDIÊNCIA PÚBLICA SOBRE A EDUCAÇÃO NO MUNICÍPIO DO NATAL DO DIA 18.11.10
12H00 TV RURAL
12H20 TOCA BRASIL - CARMINHA JUARÊZ
13H30 FECOMÉRCIO
14H00 MESA REDONDA
14H30 REPRISE DA SESSÃO ORDINÁRIA - 25.11.10
19H00 COM A PALAVRA O VEREADOR
19H30 SINTONIA - ALFREDO BERTINI
20H20 TRIUNFO
21H00 PROGRAMAÇÃO AUTOMÁTICA

TV PONTA NEGRA
SBT - CANAL 13

:: ATÉ O FECHAMENTO DESTA EDIÇÃO, A EMISSORA NÃO ENVIOU A GRADE DO DIA.

BAND NATAL

BANDEIRANTES - CANAL 3

:: ATÉ O FECHAMENTO DESTA EDIÇÃO, A EMISSORA NÃO ENVIOU A GRADE DO DIA.

TV TROPICAL
RECORD - CANAL 8

:: ATÉ O FECHAMENTO DESTA EDIÇÃO, A EMISSORA NÃO ENVIOU A GRADE DO DIA.

SIMTV
REDE TV - CANAL 17

:: ATÉ O FECHAMENTO DESTA EDIÇÃO, A EMISSORA NÃO ENVIOU A GRADE DO DIA.

:: ENVIE SUA PROGRAMAÇÃO SEMANAL, ALTERAÇÕES, DÚVIDAS, SUGESTÕES OU CRÍTICAS PARA MUITO.RN@DABR.COM.BR

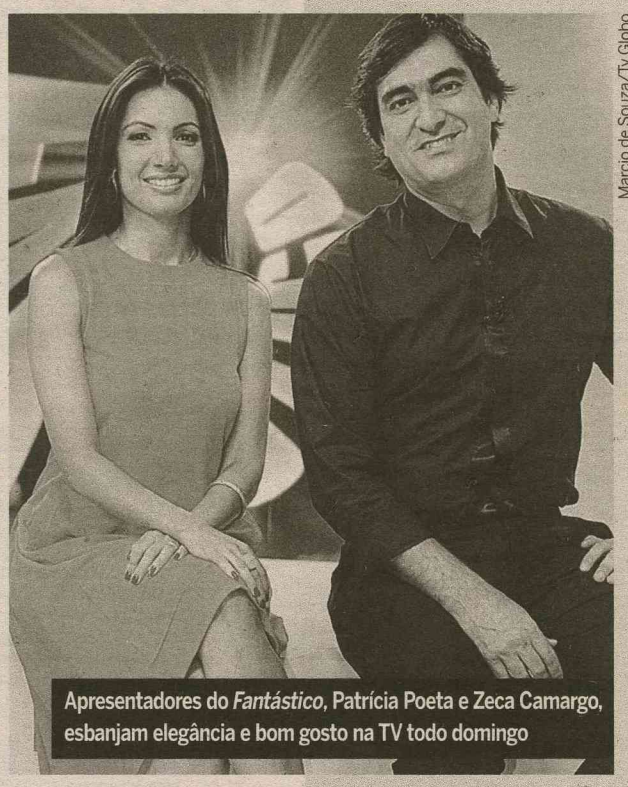

Marcio de Souza/Tv Globo

Apresentadores do *Fantástico*, Patrícia Poeta e Zeca Camargo, esbanjam elegância e bom gosto na TV todo domingo

astros

ÁRIES (21/03 a 20/04)

Antes de exigir muito daqueles que mais ama, pense duas vezes se está proporcionando a eles o que esperam de você. Suas queixas quanto à sua família podem estar relacionadas às suas próprias negligências.

TOURO (21/04 a 20/05)

Seu signo pode às vezes se envolver tanto com o que está fazendo que acaba esquecendo daqueles ao seu lado, e é exatamente isso que pode acontecer hoje. Lembre-se que isso pode passar por frieza e hostilidade.

GÊMEOS (21/05 a 20/06)

Sua liderança natural e personalidade marcante estarão mais acentuadas no dia de hoje, e isso faz desse um excelente dia para tentar adiantar assuntos que sejam do seu interesse.

CÂNCER (21/06 a 22/07)

Desde que possa fazer as coisas no seu próprio ritmo, você será bastante eficiente. Mas seu rendimento poderá diminuir se tiver gente dando palpites no que faz o tempo todo.

LEÃO (23/07 a 22/08)

Tenha como seu principal objetivo no dia de hoje melhorar sua condição financeira, pois suas perspectivas financeiras estão melhores que nunca. Uma boa idéia que venha a surgir poderá ser a chave do seu sucesso.

VIRGEM (23/08 a 22/09)

Se mantiver todas as portas abertas hoje, poderá alcançar o que espera. As coisas podem não acontecer como havia planejado originalmente, mas tudo pode ser alcançado tomando-se uma rota alternativa.

LIBRA (23/09 a 22/10)

Alguém de sua família pode lhe dar um conselho valoroso hoje, mas você pode estar irredutível em suas opiniões e não escutá-lo. Quando perceber seu erro pode ser tarde demais.

ESCORPIÃO (23/10 a 21/11)

Experiências bem sucedidas e agradáveis estão à sua espera no dia de hoje, tanto social quanto financeiramente. Sua sorte poderá vir inesperadamente, mas você saberá torná-la algo duradouro.

SAGITÁRIO (22/11 a 21/12)

Vale a pena considerar a possibilidade de se unir a alguém por conveniência no dia de hoje. Mesmo não sendo essa uma situação ideal, ela poderia trazer benefícios bem interessantes para você.

CAPRICÓRNIO (22/12 a 20/01)

Seus amigos serão seus maiores aliados no dia de hoje e serão os primeiros a se oferecer a fazer por você o que normalmente não fariam por outros. Você nem mesmo terá que pedir.

AQUÁRIO (21/01 a 19/02)

As condições estarão estáveis em relação a assuntos domésticos no dia de hoje. Mas, caso você ou seu parceiro/parceira resolvam revirar velhos problemas, o tempo pode fechar...

PEIXES (20/02 a 20/03)

Tente cumprir com suas obrigações domésticas logo cedo, assim poderá descansar ou sair para onde quiser e aproveitar seu Domingo como se deve, para começar a semana de bom humor.

novelas

	segunda	terça	quarta	quinta	sexta	sábado
malhação • Globo	Antônio diz que não vai permitir que a neta seja criada por Fausto. O vendedor de uma loja afirma que Natália furtou uma peça. Catarina e os irmãos protestam. Dodói tenta se aproximar de Josiane. Todos recebem um vídeo do protesto pelo celular. Fred pede que Natália e Antônio deem um voto de confiança para ele criar a filha. Ângela tenta se aproximar de Pedro. Natália e Antônio deixam Julinha ficar com Fred. Sérgio pergunta a Ângela onde fica o Primeira Opção.	Pedro vê Sérgio falando com Ângela. Vera mostra para Tereza uma garrafa de bebida alcoólica que encontrou no pátio do colégio. Lorelai tenta fazer um café da manhã para Theo. Laura e Fred veem uma revista com dicas para o enxoval. Sérgio tenta beijar Ângela. Cláudia comenta com Roberto sua suspeita de que Arnaldo tenha problemas com bebida. Fred e Laura se reconciliam. Seu Pintinho implica com Lorelai e Theo. Theo vê Ângela com Sérgio e comenta com Pedro que o rapaz cumpria pena na ONG onde ele trabalha.	Theo comenta que Sérgio tentou agarrar Lorelai na ONG. Catarina confirma que não vende bebidas alcoólicas em suas festas. Pedro conta para Ângela que Sérgio tem um histórico de violência, mas ela não acredita e diz que ele está com ciúmes. Hélio diz que as festas serão canceladas. Cláudia atende um paciente no hospital que sofre com muitas dores. Roberto e Cláudia repreendem Arnaldo pelo possível erro médico e suspeitam que ele esteja consumindo bebida alcoólica no trabalho. Ângela vai à casa de Pedro e conta que saiu com Sérgio.	Pedro repreende Ângela por ter saído para beber com Sérgio. Roberto suspende Arnaldo. Lorelai acusa Josiane de estar com Dodói apenas para esquecer Maicon. Pedro se preocupa com Ângela. Catarina e Pedro conversam sobre a possibilidade de fazer Marcos desmentir para Hélio a acusação sobre as festas. Dona Zica afirma a Maicon que irá colocar um freio em Marlene. Roberto beija Cláudia na frente dos funcionários. Marcos chega com Sérgio e Ângela no chá-de-bebê de Julinha. Ângela passa mal.	Claudia repreende Fred por ter deixado a festa sair do controle. Cláudia e Roberto conversam com Rita sobre alcoolismo. Lúcio tenta denegrir Ângela diante dos alunos na sala, mas Pedro a defende e Catarina se incomoda. Lurdes encontra um emprego em uma loja no shopping. Maicon elogia Pedro e Catarina para Hélio. Dodói fica desolado depois de Josiane terminar o namoro. Hélio libera as festas na Caldeira. Carlito diz que descobriu o caso de Maicon e Marlene.	**NÃO HÁ EXIBIÇÃO**
araguaia • Globo	Nancy se surpreende ao saber que Hector chegou ao Araguaia. Amélia se preocupa com o sumiço de Vitor. Solano decide ficar no Araguaia e Estela desaprova. Terê e Neca fazem um pacto para provar a inocência de Pimpinela. Nancy encontra Hector no campo de girassóis. Fred conta para Solano sobre o desaparecimento de Manuela. Hector aparece no paiol onde Manuela está presa. Glorinha acha a ficha de Pimpinela e descobre que ele é foragido da polícia.	Neca não deixa que Glorinha prenda Pimpinela. Solano impede Estela de sair com eles para procurar Manuela. Padre Emílio conversa com Terezinha sobre Bruno. Hector seduz Nancy e ela se anima para deixar o Araguaia. Bruno encontra o diário de Terezinha. Manuela consegue fazer um dos capangas ir até o empório de Janaína. Nancy acerta com Caroço o aluguel de um barco para Hector. Janaína reconhece a letra de Manuela no papel que o capanga lhe entrega e avisa a Solano.	Solano segue pistas do carro do capanga. Terezinha marca estudar com Bruno. Caroço desconfia que o barco que Nancy alugou pode estar relacionado com o traficante de aves e avisa a Fred. Solano consegue salvar Manuela dos capangas. Solano é frio com Estela. Geraldo prende Hector e Nancy por tráfico de animais. Pimpinela defende a inocência de Nancy para Glorinha. Bruno coloca um bilhete no livro de Terezinha. O Bispo chega à cidade.	Max interrompe o depoimento de Manuela e exige que Geraldo vá buscar o Bispo. Caroço recepciona o Bispo. Ruriá ajuda Vitor na mata sem se identificar. Amélia e Lurdinha desconfiam que Pérola está grávida. Amélia exige que Fátima notifique à polícia sobre o desaparecimento de Vitor. Max fala mal de Padre Emílio para o Bispo, que decide falar com o sacerdote antes de dar seu veredicto. Geraldo interroga Nancy. Solano pede para conversar com Manuela.	Manuela não tem coragem de se declarar para Solano. Terezinha se surpreende com o bilhete de Bruno. Nancy joga charme para Geraldo. Padre Emílio conversa com o Bispo. Beatriz combina inaugurar o salão. As crianças convidam o Bispo para almoçar no sítio. Beatriz incentiva Estela a lutar por Solano. Fred procura Janaína. Cotinha e Terê preparam um quarto para o Bispo na estalagem. Terê toca em um pertence de Vitor, tem uma visão de seu acidente e avisa a Amélia. Manuela e Solano se beijam.	Max conta para Manuela sobre o acidente de Vitor. Terê sugere que o avião possa ter sido sabotado. Manuela e Solano procuram um caminho pela mata para voltar para a fazenda. Vitor ouve a caminhonete de Solano. Terê, Neca e Pimpinela conversam com o Bispo sobre o espetáculo. Neca tenta obter informações com Glorinha Pimpinela. Solano e Manuela chegam à operadora e veem Estela negociando com Fred. Solano encontra Estela em seu quarto ao sair do banho. Vitor consegue chegar a Girassol.
ti ti ti • Globo	Ariclenes pede segredo à Jaqueline quando Rony chega e diz que é ele quem cria os modelos de Valentim. Cecília resolve fazer um vestido para Mabi. Breno se desespera com o comportamento da filha. Felipe rejeita Madu. Dona Mocinha comenta sobre o sumiço de Bibelô e Stéfany fica apreensiva. Julinho diz a Eduardo que vai embora. Rebeca convida Gino para jantar. Renato anuncia que decidiu quem vai ficar no lugar de Suzana. Jaqueline surge no ateliê de Jacques e diz que descobriu a verdade sobre Valentim.	Jaqueline diz que só revela o segredo de Valentim se Jacques voltar para ela. Luísa tenta se reconciliar com Alex. Marcela acusa Bruna de ser injusta com Julinho. Renato promove Help a editora-chefe. Mabi resolve escrever sobre o escândalo da Moda Brasil. Valdete diz que Cecília está lúcida. Edgar se encontra com Camila para desabafar. Rebeca e Gino saem para jantar. Jaqueline bebe demais e conta para Ricardinho que Valentim é uma invenção de Ariclenes. Gino beija Rebeca.	Luti avisa ao pai que Cecília voltou a fazer os vestidos para as bonecas. Gino e Rebeca passam a noite juntos. Jacques leva Clotilde para morar com ele. Ricardinho liga para Clotilde, e na hora de contar o segredo é atropelado por um carro. Clotilde aconselha Jacques a procurar Jaqueline para saber o que ela descobriu. Ariclenes dispensa os serviços de Rony e ele se oferece para ser assistente de Jacques. Camila arma um encontro entre Marcela e Edgar.	Giancarlo comenta com Renato que Marcela foi à casa de Camila. Ariclenes surge no apartamento de Suzana e a encontra com Jaqueline. Rony afirma que ele criava os modelos de Valentim. Renato procura Marcela na casa de Camila. Jacques rejeita o croqui de Rony. Bruna vai a uma consulta médica no e avista Julinho. Clotilde comprova o poder do batom Tititi e desafia Jacques a lançar um produto seu. Desirée e Jorgito se preparam para viajar. Stéphany pede para Armandinho levá-la ao hospital.	Dona Mocinha percebe o sangramento de Stéfany. Rosário descobre que Clotilde está difamando Jaqueline. Beatrice M. pede uma entrevista com Help por e-mail, mas ela recusa. Os modelos de Jacques não empolgam as clientes. Jacques recebe uma amostra do seu batom e comprova que ele não tem nenhum efeito especial. Valquíria flagra Luti conversando com Camila. Stéphany tem complicações no parto. Rony oferece a Help uma entrevista bombástica sobre Jacques e Valentim, mas Renato rejeita.	Desirée desiste de embarcar. Luti demonstra ciúme de Valquíria. Gabriela conta para a mãe que foi demitida por causa de Pedro e sente um enjoo súbito. Jorgito tenta convencer Desirée a viajar. Ariclenes prepara um jantar romântico para Suzana. Jaqueline sequestra Jacques. Clotilde chantageia Rosário. Help se insinua para Ângelo. Ariclenes briga com Suzana e a expulsa de sua casa. Rebeca visita Gino no hospital. Clotilde se prepara para entrar na igreja quando Jaqueline aparece.
passione • Globo	Bete, Totó e Mauro ficam indignados com a indicação de Fred para a presidência. Olavo estranha o comportamento de Jéssica. Clara se irrita ao saber que Totó e Kelly querem ajudar Valentina. Gerson revela para Diana que conseguiu falar sobre seu problema com o psicanalista. Melina segue Laura. Myrna descobre que quem está por trás da Otabol é Fred. Danilo afirma à mãe que matou Saulo. Fred sabota o elevador da empresa. Myrna não verifica o elevador antes de entrar e sofre um acidente.	Laura percebe que está sendo seguida por Melina. Mauro discorda do laudo do perito. Gemma e Totó discutem sobre a compra do táxi para Berilo. Fred simula mal-estar pela morte de Myrna. Felícia apoia Gerson. Agnello não consegue falar com Stela. Diogo tenta agarrar Clara e Das Dores a ajuda. e Fred fingem não se conhecer. Danilo rouba dinheiro de Lorena e foge da clínica de reabilitação. Totó flagra Diogo tentando agarrar Clara e o ameaça. Danilo vai à delegacia e se declara assassino de Saulo.	Stela fica nervosa ao saber que Danilo está na delegacia. Totó e Diogo se enfrentam. Diogo ameaça Clara. Calux sai com Valentina da penitenciária. Danilo é levado de volta para a clínica. Jéssica e Berilo namoram no táxi. Mimi pede ajuda de Lurdinha para conquistar Agostina. Fátima sugere que Felícia se case com Gerson no mesmo dia de sua união com Sinval. Melina tenta impedir Cris de fazer a entrevista para ser secretária de Fred. Totó e Kelly se preocupam com o sumiço de Clara.	Olavo contrata Mimi para descobrir quem é o amante de sua filha. Clara chega em casa com flores e vinho. Bete implora para que Mauro não desista de trabalhar na metalúrgica. Melina fica furiosa com Fred por ter contratado Cris. Mauro pede para falar com Charles. Charles faz uma oferta pelas ações de Stela. Mimi e Lurdinha seguem o táxi de Berilo até um motel. Gerson chega na casa de Felícia e encontra Totó. Diana descobre que está grávida. Fred consegue comprar as ações de Saulo.	Gemma e os vizinhos tentam expulsar Valentina do bairro. Felícia e Gerson se declaram. Diana conta para Mauro que está grávida. Fred convida Gerson a trabalhar na metalúrgica. Laura se atrapalha ao falar sobre Saulo com Lorena. Melina exige que Cris faça um trabalho pesado para ela. Clara troca olhares com Diogo. Mimi conta para Agostina sobre o caso de Berilo e Jéssica. Para inocentar Danilo, Stela diz aos repórteres que é a assassina de Saulo.	Stela implora ao médico que cure Danilo. Mimi garante a Agostina que provará que Berilo a está traindo com Jéssica. Fred fica feliz com a declaração de Stela. Antero flagra Brígida e Diógenes conversando. Gerson fica tentado a ligar o computador e liga para Felícia. Fortunato vai à metalúrgica exigir sua indenização. Agostina flagra Berilo e Jéssica juntos. Arthurzinho e Laura se encontram e comemoram por Stela ter confessado o assassinato.
ribeirão do tempo • Record	Ajuricaba fica furioso ao ler a matéria na Folha da Corredeira. Larissa conta a Beatriz que Nicolau ameaçou bater nela. Nicolau diz a Nasinho que Lincon vai pagar caro por ter mudado a manchete do jornal. Iara diz a Filó que ela podia dar uma modernizada no visual. Tito combina alguns detalhes da caminhada com Virgílio e Newton. Nicolau demonstra sua raiva por ter tido uma ordem sua desobedecida. Flores vê o grampo que Joca fez em sua caixa do telefone . Marta e Cardosso conseguem impedir Ajuricaba de sair armado da delegacia.	Sônia deixa claro para Virgínia que ama André. Carmem chega da rua e conta que Ajuricaba e Lincon quase saíram no braço. Sérgio confessa a André que está apavorado. Flores conta a Nícolau que seu telefone está grampeado e afirma que sabe que foi Joca quem fez isso. Joca fala para Ellen que não tem uma ideia formada sobre o Comando Invisível. Flores explica a Nicolau que pretende incriminar Joca pela morte do presidente do Brasil, que vai estar em Ribeirão no aniversário da cidade.	Tito acorda e Filomena já está arrumando a mochila dele para a caminhada. Rodrigo Faro toma café da manhã na pousada e elogia o local. Sônia diz que vai à manifestação porque quer ver André. Karina fala para Zuleide que não pensa mais em Tito. Patrícia liga para Virgínia e diz que elas precisam conversar. Lincon redige um artigo pedindo a demissão imediata do delegado. A audiência pública sobre o resort é iniciada. Diversos grupos fazem manifestação na praça contra o resort.	Filomena pergunta para Clorís se Tito já chegou. Alguns estudantes cercam André e Sônia, que se beijam. Sereno começa a gritar "Comando Invisível" e outros manifestantes aderem. Sereno diz aos manifestantes que eles devem invadir a audiência. André discursa na praça contra o resort. Policiais chegam à praça com cassetetes e escudos. Tito entra no quarto e pergunta a Filomena, que está somente de toalha, como ela está. Rola um clima de excitação entre os dois. Elza procura Diana.	Arminda manda Diana ir para casa. Cardoso arromba a porta da sala de Ajuricaba e encontra o delegado desacordado. Marta chama a ambulância. Tito, já meio de pileque, bebe mais uma dose de uísque. Ajuricaba pede para Sônia se afastar de André. Nicolau parabeniza Flores pela atuação na audiência. Diana conta a Arminda que gosta de Guilherme, mas tem pensado muito em André. Virgínia explica a Sônia que o médico disse que Ajuricaba não enfartou e deve ter alta em breve.	**NÃO HÁ EXIBIÇÃO**

passatempo

Novamente oculto | **Trompa de (?): atual tuba uterina** | **Evento como a Flip, realizada anualmente em Paraty, no Rio de Janeiro** | **Solução cuja inalação alivia a sinusite** | **As principais são as de Tóquio, Hong Kong e Xangai**

César (?), nadador brasileiro campeão olímpico dos 50 m livres em Pequim (2008) | **Pelé, para os amantes de futebol** | **Noz verde de sorvetes**

Movimento do cavalo no xadrez | **Preceptora de filhos de aristocratas** | **A**

Maravilhosas; extraordinárias | **A rulê é alta e revirada** | **Roubar, em inglês** | **Pedaço (de bolo)** | **Que se pode remediar** | **I**

As meias usadas no tratamento de varizes | **A**

Ave que come areia para ajudar a digestão | **Stephen Hawking, físico inglês** | **Tradicional rival do Grêmio (red. fut.)**

Na (?): às escondidas (bras.) | **Desleais** | **Contagem de anos**

Interjeição do vocativo | **Matéria-prima de moedas (símbolo)**

Terra (?), bem da União

Grupo de países europeus que enfrentam grave crise financeira

Anatomia (abrev.)

Peça para corrigir a dentição | **Lhe + o** | **Empregado da limpeza pública**

A base da luta revolucionária | **Ulysses Cruz, teatrólogo paulista** | **"(?) City – A Cidade do Pecado", filme** | **Letra que recebe a cedilha**

Direção; governo

Judas (?): o Apóstolo traidor (Bíblia) | **Meio de sobrevivência do animal predador**

sudoku

			6			9	8	
8	1		7	3		6		
				9		1	3	
	4	3	5			2		
1		5	3		9			
		2		4		8		3
7					5	3	9	
5		8		7			6	1
					2	5		8

oitoerros





Solução: 1- Joelho do homem. 2- Linha atrás do homem. 3- Rodapé da caixa à direita. 4- Quina da caixa à esquerda. 5- Haste à esquerda. 6- Sobrancelha. 7- Topo de caixa no meio. 8- Letra P.



RESPOSTAS

R	E	F	A	L	O	P	I	O
P	R	O	D	I	G	I	O	S	A	S
C	I	E	L	O	R	I	L
B	O	R	F	A	T	I	A
E	L	A	S	T	I	C	A	S
R	O	L	A	S	H	A
T	I	N	F	I	E	I	S
M	O	I	T	A	O	N	I
A	P	A	R	E	L	H	O	E	T
I	D	E	A	L	G	A	R	I
I	R	S	I	N	C
G	U	I	A	C	A	Ç	A
I	S	C	A	R	I	O	T	E	S

2	3	7	6	5	1	9	8	4
8	1	9	7	3	4	6	2	5
4	5	6	2	9	8	1	3	7
6	4	3	5	8	7	2	1	9
1	8	5	3	2	9	7	4	6
9	7	2	1	4	6	8	5	3
7	6	4	8	1	5	3	9	2
5	2	8	9	7	3	4	6	1
3	9	1	4	6	2	5	7	8

João Bezerra/Divulgação

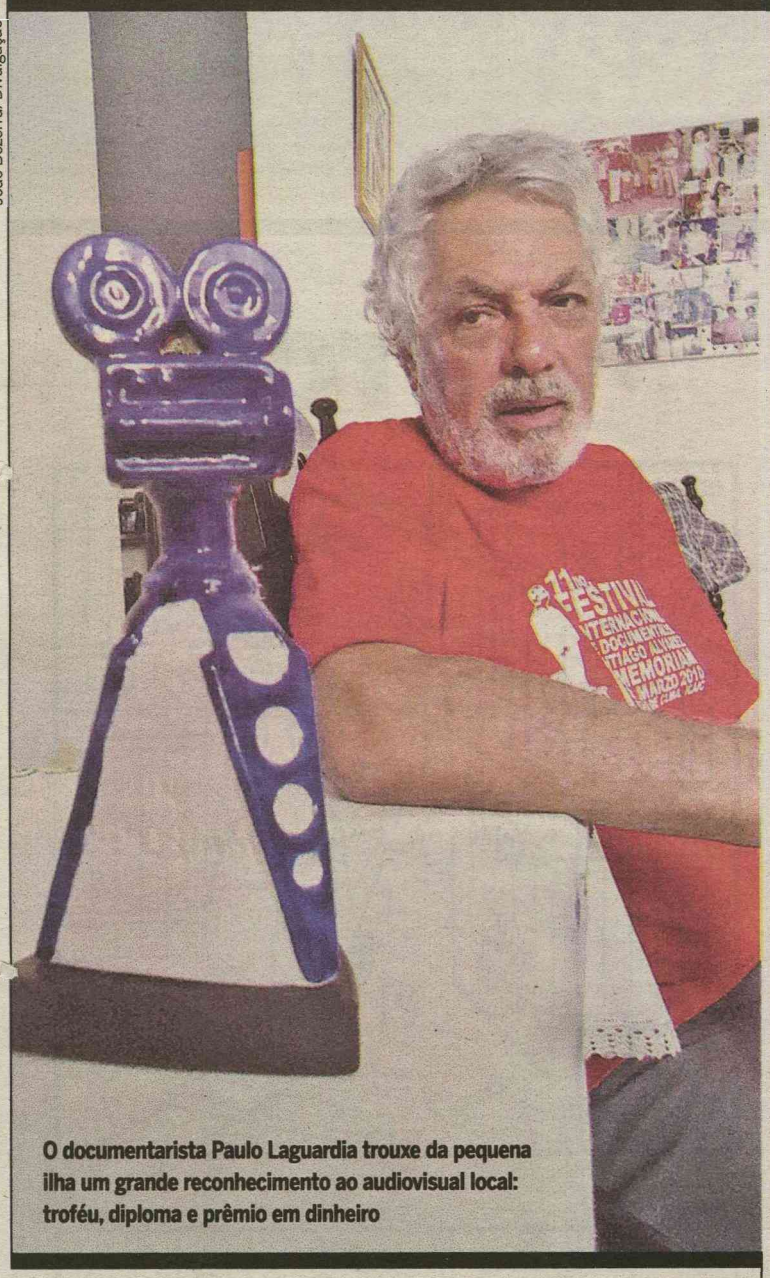

O documentarista Paulo Laguardia trouxe da pequena ilha um grande reconhecimento ao audiovisual local: troféu, diploma e prêmio em dinheiro

Prestígio que vem de fora

Roteiro potiguar que aborda a história do Sebo Vermelho foi premiado em festival internacional de Cuba

Sérgio Vilar
sergiovilar.rn@dabr.com.br

Se Natal não consagra nem desconsagra ninguém, segundo a máxima cascudiana, há quem olhe pelos nossos desvalidos talentos potiguares. E vem do estrangeiro, da "gringaiada" estereotipada pelos próprios natalenses, enquanto governantes eleitos com o voto popular renegam até promessas e compromissos. O documentarista e jornalista Paulo Laguardia sabe bem disso. Semana passada, o projeto de documentário *Sebo Vermelho, o cantão de Abimael* recebeu diploma e trofeu concedido pelo Instituto de Cinema de Cuba e premiação de US$ 800 pela Embaixada da Espanha. O projeto participou do 11º *Festival Internacional de Documentários Santiago Alvarez in Memorian*.

Aqui, no Rio Grande sem Sorte, o mesmo projeto espera receber a premiação do edital *William Cobbett*, vencido em 2009, no valor de R$ 20 mil (bruto) para a realização do vídeo, que vem sendo produzido com recursos próprios. "Acho importante valorizar os prêmios recebidos como ato importante para o audiovisual e a cultura potiguar", diz Laguardia, que expõe o contraponto: "O próprio Governo, seja através das gestões de Wilma de Faria (em cujo mandato foi lançado o edital) e Iberê Ferreira de Souza (sucessor), ou pela Fundação José Augusto (com direção própria) não pagou o edital, mais de um ano depois de vencermos o concurso".

Até que um país da combalida América Latina e pobre de recursos pelo famigerado bloqueio econômico resolve reconhecer méritos em um trabalho feito por profissionais potiguares, sobre uma figura emblemática de Natal, o sebista Abimael Silva.

Segundo a assessoria de comunicação da Fundação José Augusto, dos cinco editais lançados em 2009 ainda sem pagamento (*Cornélio Campina*, de Cultura Popular; *Chico Vila*, de Circulação Teatral; *Moacy Cirne*, de Quadrinhos; e *Lula Medeiros*, de Teatro de Rua), o *William Cobbett* é o mais próximo de pagamento. "Está no setor financeiro, à espera da liberação da Secretaria de Planejamento", informou a assessoria.

Enquanto seu lobo não vem, Laguardia recebe mais reconhecimento fora. O documentário *O vôo silenciado do Jucurutu*, também produzido por Paulo Laguardia, foi selecionado para a *Mostra Informativa* em Cuba. "Foi muito bom porque o júri tomou conhecimento da história, da vida e da obra da nossa cineasta Jussara Queiroz, personagem do filme".

Ana Amaral/DN/D.A Press



No RN, a história do sebo-editora criado por Abimael Silva foi venceu o edital *William Cobbett*, mas aguarda os recursos

Ainda à mercê do empresariado

O documentário *Djalma Maranhão, o semeador de utopias* é outro projeto com promessa de via crucis. Já foi aprovado nas duas leis de incentivos à cultura locais (a municipal, Djalma Maranhão, e a estadual, Câmara Cascudo). O prazo de validade do certificado da lei estadual está prestes a se vencer, no próximo 31 de dezembro, sem a captação dos recursos necessários.

"Com a palavra, os empresários que se dizem interessados na cultura e na nossa história, pois há uma dívida do RN, precisamente de Natal, com a história de Djalma Maranhão". E também está a caminho, para aprovação na Lei Djalma Maranhão, o documentário *Alecrim, um bairro centenário*, resgatando a história do importante bairro da cidade.

Partilha

Se o Governo insiste no maltrato com a classe artística e os realizadores da cultura por parcos R$ 6 mil de seus cofres, os US$ 800 (equivalente a R$ 1,44 mil) recebidos em premiação da Embaixada da Espanha pelo roteiro de Sebo Vermelho, o Cantão de Abimael serão repartidos de forma igualitária entre os três membros da equipe de produção e o personagem do documentário: o sebista Abimael Silva.

"Sem Abimael, a história não existiria. Registre que isso ocorre não por bondade do diretor, mas para que comecemos a recompensar, quando possível, como é o caso, aqueles que nos inspiram e dos quais extraímos o conteúdo e a história, que valorizam nossa cultura, como é o caso do sebista Abimael", conclui Laguardia.





FLÁVIA FREIRE
e-mail: flaviafreire.rn@dabr.com.br

social

Fotos: Canindé Soares/Divulgação

DEU NO twitter

@flafreire

@annakarolline - Este ano, a decoração da árvore contará com novidades. As lâmpadas utilizadas serão do tipo LED, mais econômicas do que as fluorescentes.

ABALANDO

Na manhã de ontem, os queridões do Grupo Gallindo, que tem à frente o empresário Paulo Gallindo. Lá o bacanudo recebeu empresários, corretores de imóveis, construtores e jornalistas para apresentar um empreendimento em Genipabu, quepretende abalar as estruturas do litoral.

REUNIÃO I

O secretário de Turismo de Natal, Tertuliano Pinheiro, viajou na manhã da última quinta-feira para São Paulo, onde fecha, com a direção da Band, a cobertura nacional da *Corrida dos Trabalhadores*. O evento que será realizado pela Prefeitura do Natal, no dia 1º de maio de 2011, em comemoração ao Dia do Trabalho, será, por duas horas consecutivas, transmitido por terra e ar. A ideia é atrair grandes atletas de vários estados do país, assegurando não apenas a ocupação da rede hoteleira, como também a divulgação do destino, ao vivo e em rede nacional de TV.

REUNIÃO II

Ainda na Pauliceia, o secretário vai se reunir com o diretor de Marketing da Azul Linhas Aéreas, Paulo Mesnik. Com o executivo o potiguar formalizará a efetivação de uma campanha publicitária em Minas Gerais, com o objetivo de captar turistas mineiros para a Cidade do Sol.

VAI UM GRUDE AÍ?

O Município de Extremoz comemorou nesse sábado a *Festa do Grude*. Atrações como Natan de Natal, Chicote Nela e Forró da Bagaceira animaram o Centro da Cidade, que é conhecida – no Brasil – por essa iguaria.

PESAR

Na tarde da sexta-feira passada, os filhos Graça, Vera, Diva, Zulmira e Chico se uniram aos amigos e familiares na Missa de 7º Dia em sufrágio da alma de Maria de Jesus de Oliveira. A celebração aconteceu na Comunidade Católica de Casais Vida Nova, em frente ao Instituto Juvino Barreto. Muita força e fé aos queridos que passampor momento tão difícil.

PEDALAR É PRECISO!

Acontece logo mais, às 8h, mais uma edição do *Pedal Livre*. Até meio-dia, os agentes de trânsito e os fiscais de transportes da Secretaria de Mobilidade Urbana farão uma divisória de cones na ciclo faixa da Av. Itapetinga, no conjunto Santarém, para garantir a segurança e o conforto dos ciclistas.

ARTE DO GOIAMUM

Essa é para quem é ligado nas artes. A partir desta segunda-feira até o dia 4 de dezembro, acontece na Pinacoteca do Estado a quarta edição do festival *Goiamum Audiovisual*. A programação completa - com todas as mostras de filmes, oficinas,palestras, encontros e o seminário *Memória e Preservação* - já pode ser conferida no site *www.goiamumaudiovisual.org.br*.

BOMBOU!

Esse é o assunto de todas as rodas no RN. Pelo menos é o que estão falando... sem mais delongas, é que a governadora eleita Rosalba Ciarlini deverá colocar o coronel Francisco Canindé de Freitas no Comando Geral da Polícia Militar. Agora é esperar para confirmar!



Lindonas

As lindas Borges de Melo esbanjando beleza nos lançamentos *fashion* de Natal.

No ano dascomemorações dos 80 anos do artista plástico Dorian Gray, a Aliança Francesa de Natal dedicou o seu *Sarau Lítero-Musical* de novembro ao ilustre potiguar que, ao lado de Newton Navarro, revolucionou as artes plásticas no RN.

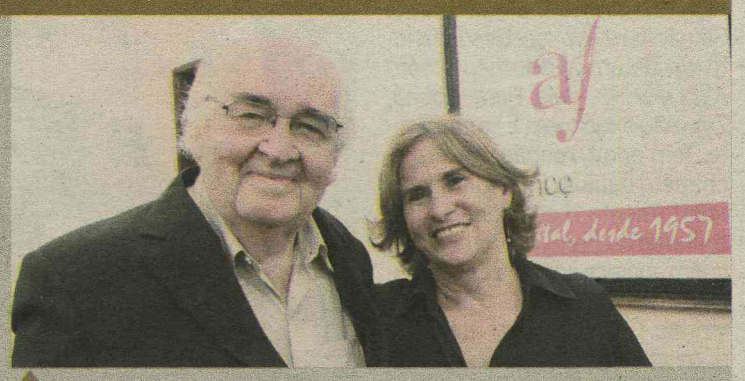

Merecidíssimo

Gileude Peixoto,presidente da Aliança Francesa de Natal, abraça o homenageado Dorian Gray.

Vivas!

Felicidades para o gatíssimo publicitário e cantor Pedro Luccas, que hoje comemora mais um dia de vida feliz ao lado da cantora Zélia Duncan.



Arquivo Pessoal/Divulgação/D.A Press



Arquivo Pessoal/Divulgação/D.A Press

Parabéns especiais ao querido Igor Pinheiro. No dia de seu niver, quem ganha beijinho é a amada Lorena Cavalcante.

Velinhas para...

- Oftalmologista Alexandre Bezerra
- Nádia Rosado Coelho Targino.

EDITOR >> Luiz Reinaldo Freitas (luizfreitas.rn@dabr.com.br) economia.rn@dabr.com.br

Convivência nem sempre pacífica

Melhor amigo do homem, cão pode ser considerado problema dentro do condomínio

Andrielle Mendes
andriellemendes.rn@dabr.com.br



Joana Lima/Especial/DN/D.A.Press

Após se mudar de casa espaçosa, Andréa diz que preferiu ver cães estranharem espaço pequeno a abrir mão deles

Zulu é o pinscher mais mimado da face da terra. Quem garante é a dona, Aída Marinho, 60. Ele tem tudo. Só não tem espaço. Desde filhote, divide um apartamento com Aída e a filha dela. Para a dona, Zulu não é cachorro. É igual a gente. Tem orkut, roupão, moletom, chapéu, óculos. Os vizinhos de apartamento o consideram um sonho de cachorro. Mas quando alguém aparece no hall ele se transforma no pesadelo de qualquer vizinho. Late sem parar até que a dona apareça para abrir a porta.

Na maioria das vezes, Aída precisa enrolar um jornal e ameaçá-lo. Todo dia, a mesma coisa. "Se chega alguém no rall, ele late bastante e é muito bravo. Para as visitas entrarem, tenho que prendê-lo. Em seguida eu o solto e deixo ele cheirar as visitas". De acordo com a veterinária Fabíola Medeiros, o latido dos cachorros é a principal queixa dos moradores de apartamento. Em seguida, vem as mordidas e xixi e cocô na área comum.

No condomínio one Aída mora, ter um cão não é excessão. É praticamente a regra. "Quase todo apartamento tem cachorro". Para evitar brigas com síndico e vizinhos, Aída põe em prática algumas regras de boa convivência. Desce com Zulu sempre no colo, o mantém na guia, leva um saquinho e recolhe o cocô. Na volta, limpa as patas dele. Toda a tarde, ele desce para passear. A área escolhida é reservada e distante do parquinho. Mesmo assim, ela avisa para as crianças não chegarem muito perto. "Aviso logo que ele morde".

Adaptação

Fabíola explica que qualquer cão pode se adaptar ao novo ambiente. Foi o que a gerente Andréa Câmara de Figueiredo Soares, 34, aprendeu há quatro anos, quando decidiu mudar-se para um apartamento. Os poodles Toddy, 12, e Teddy, 8, a acompanharam. O problema é que eles viveram praticamente a vida inteira numa casa para lá de espaçosa. Demorou um pouco, mas no fim eles entenderam que haviam novas regras. "O mais velho morou oito anos numa casa e o mais novo morou quatro anos. A casa era espaçosa. Eles brincavam no jardim", relata Andréa. De uma hora para outra, os dois poodles se viram num espaço pequeno e estranho. "Preferi que eles estranhassem o ambiente a abrir mão deles", afirma.

Andréa também toma algumas precauções para evitar atrito no condomínio. "Evito problemas. Desço sempre com saquinho, recolho os dejetos, vou para uma área um pouco mais reservada. Eles descem sempre na guia. Isso evita que eles façam xixi ou cocô no lugar errado ou corram atrás de alguma criança. Brincamos com os dois durante o dia. À noite, recolhemos os brinquedos. Assim eles ficam mais calmos e não fazem mais barulho", relata.

Teddy e Toddy também colaboram, como se a permanência deles no condomínio dependesse disso. "Eles não são muito barulhentos. O mais novo é mais bagunceiro, mas não é de latir. Tenho vizinhas que colocam o som alto e incomodam mais". Além dos dois poodles, Andréa tem quatro rotweillers. Por falta de espaço, eles ficam na empresa do marido dela.

MANUAL DO CRIADOR

- Escolha raças pequenas ou médias. As mais adaptadas são: poodle, yorkshire, maltês, fox terrier, shnauzer, pinscher, dachshund.
- Leve seu cão para passear 3 vezes ao dia, por 30 minutos, mesmo que ele tenha livre acesso ao apartamento. Cansado, ele ficará mais tranquilo.
- Dê brinquedos ou ossos de couro para ele roer. Isso diminui a chance dele roer móveis ou desenvolver dermatites psicogênicas, como lamber as patas incessantemente por falta do que fazer.
- Tire um tempo para brincar com seu cão diariamente.
- Não deixe o cachorro sozinho o dia todo. Ele pode e deve ficar algumas horas sozinho, desde filhote, para se acostumar com a ausência do dono e para não se tornar um cão dependente. Mas não deve ficar isolado o dia todo.
- Se houver um parque ou praça perto de casa, leve o cão para passear lá. O contato com plantas e outros cães fará bem ao animal. Você não tem amigos?
- Não esqueça que você tem vizinhos. E eles não têm a obrigação de ouvir seu cão latir o tempo todo. Há muitas maneiras de tratar o cão que late compulsivamente. Muitos cachorros que latem em excesso estão infelizes, pois os donos não seguem as regras anteriores. Fonte:www.webanimal.com.br

Dicas para evitar brigas no condomínio

Devido a pressão dos moradores, muitos condomínios já permitem a presença de animais. Mas com uma condição: eles não podem circular na área comum. Passear? Só do outro lado do portão. É assim no condomínio onde a cunhada de Andréa mora. Segundo a veterinária Fabíola Medeiros, há uma série de medidas capazes de evitar atrito entre donos de animais e vizinhos.

A lista inclui não deixar o cão fazer xixi no carro do vizinho, não deixá-lo fazer cocô no parque, mantê-lo sempre na guia, avisar que ele não é um cão sociável, circular na área comum do condomínio com o cão no colo e sempre que o cão fizer sujeira, limpar os dejetos.

Fabíola orienta que os donos não deixem os animais sozinhos o dia inteiro. Sem ninguém por perto e sem nenhuma distração, os cães choram e incomodam ainda mais os vizinhos. Se as dicas não funcionarem bem, os donos ainda podem pedir ajuda a profissionais - veterinários e adestradores. O animal pode se adaptar a um novo ambiente, desde que o dono tenha consciência disso e se esforce um pouco. Outra dica é perguntar aos vizinhos, como o cão se comportou na sua ausência. "Perguntem ao vizinho como o cão se comportou e peça que ele tenha um pouco de paciência durante este período de adaptação", orienta.

Para compensar o pouco espaço, os donos devem brincar e passear com os animais, no mínimo duas vezes ao dia, e deixar brinquedos e petiscos espalhados pelo meio da casa ou escondido em lugares estratégicos. Se o latido incomoda os vizinhos, use algumas estratégias. Aída ameaça Zulu. Segundo ela, funciona, mas essa nem sempre é a melhor estratégia. Encontre um borrifador, encha-o de água e lance um jato d'água em direção ao focinho do cão sempre que ele latir. Ou então coloque algumas moedas dentro de uma lata (de refrigerante ou cerveja), feche bem e chacoalhe. A ideia é chacoalhar uma vez só e com um pouco mais de força. Não o deixe ver a lata. O barulho vai fazê-lo parar.

Outra opção para quem mora num ambiente pequeno e não quer brigar com os vizinhos é adotar um gato. De acordo com Rianny Marinho, presidente da ONG Amimais, o gato se adapta mais facilmente a lugares pequenos. Quando castrado, fica mais quieto e silencioso. Fabíola concorda. "Ele é menos dependente do dono, passa mais tempo sozinho sem ficar tão incomodado, é igiênico, não é barulhento nem precisa passear na guia". Só é necessário instalar redes de proteção para evitar que ele caia ou escorregue da sacada.

Um fim para a escuridão

Pesquisa devolve a visão a pacientes com retinose pigmentar com o implante de um chip em seus olhos

Paloma Oliveto

Aos 28 anos, o finlandês Mikka Terho, hoje com 44, foi diagnosticado com retinose pigmentar, condição genética que provoca a degeneração da retina, causando perda progressiva de visão, até a cegueira total. Em 2008, ele começou a sair da escuridão. Terho foi um dos 11 pacientes que participaram de um ensaio clínico na Alemanha para a implantação de um chip que reproduz o processo natural de captação e decodificação de imagens. Graças ao pequeno aparelho, ele hoje é capaz de identificar objetos, diferenciar um garfo de uma colher, ver as horas em um relógio e andar por um quarto sem esbarrar nos obstáculos.

"A melhor sensação que tive foi quando pude ver algo no centro do meu olho", contou Terho ao jornal inglês The Independent. Inicialmente, ele só conseguia ver pontos, mas depois de implantar o chip no olho esquerdo, começou a identificar linhas horizontais e verticais, letras e, então, palavras inteiras. "Leva tempo até os olhos se ajustarem à nova realidade. Meu cérebro teve de se acostumar novamente a ler as mensagens; é como aprender a andar de novo, depois de ficar paraplégico", comparou.

A cirurgia experimental à qual o finlandês se submeteu foi descrita na semana passada pelo jornal especializado Proceedings of the Royal Society B. Três dos 11 voluntários recuperaram parte da visão e, apesar de parecer pouco, é um número expressivo, considerando que todos os participantes estavam cegos havia pelo menos cinco anos. O sucesso da técnica estimulou o Hospital de Olhos de Oxford e o Kings' College, em Londres, dois renomados centros de pesquisa médica, a adotar o mesmo procedimento. No ano que vem, entre seis a 12 pacientes vão receber implantes de retina na Inglaterra.

Joana Lima DN/DA Press

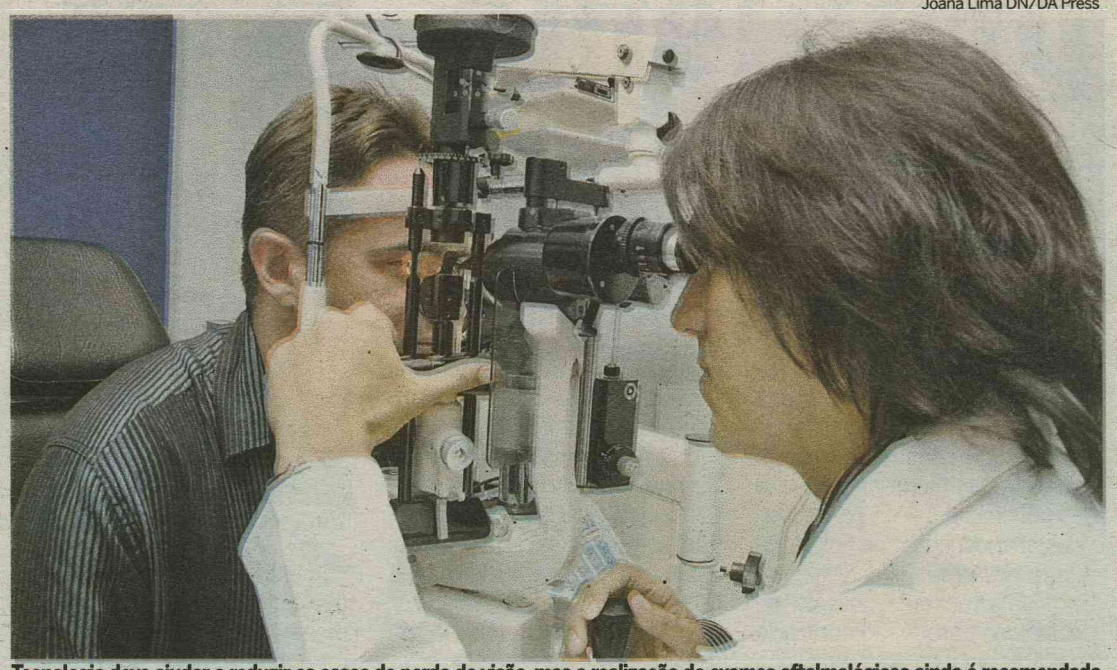

Tecnologia deve ajudar a reduzir os casos de perda de visão, mas a realização de exames oftalmológicos ainda é recomendado

O implante, desenvolvido pela empresa alemã Retinal Implant AG e pela Universidade de Tuebingen, é apontado como revolucionário porque é a tecnologia mais avançada no combate aos efeitos da retinose pigmentar, condição que afeta uma em cada 4 mil pessoas em todo o mundo. Ao contrário da prótese tradicional, chamada de implante epirretinal e que exige o uso de uma câmera acoplada aos óculos, o chip é fixado abaixo da própria retina e conectado a uma fonte de energia externa por um cabo. Graças à localização, o aparelho de 3 milímetros quadrados substitui a função das células fotorreceptoras, permitindo que o processo visual ocorra de forma natural, como se a pessoa não fosse cega.

Técnica poderá ser usada em outros casos

"O resultado desse estudo piloto fornece provas robustas de que as funções visuais de pacientes que ficaram cegos devido a distrofias hereditárias da retina podem, em princípio, ter a visão restaurada em um grau suficiente para enfrentar os desafios do dia a dia", afirma Zrenner. De acordo com ele, embora o implante tenha sido utilizado em pessoas com retinose pigmentar, é possível que a técnica também seja bem-sucedida para outros pacientes, que ficaram cegos por diversos motivos. "O que estamos mostrando é a próxima geração de aparelhos implantáveis. A tecnologia pode ser aplicável a qualquer um que tenha perdido a visão por causa da degeneração dos fotorreceptores, como por exemplo degenerações maculares relacionadas ao envelhecimento. Mas ainda há muitas perguntas, como quanto tempo o chip vai durar e como poderemos melhorá-lo", reconhece Zrenner.

Para Mikka Terho, a cirurgia experimental, mesmo com limitações, foi um enorme sucesso. Cego desde 1992, ele foi o paciente mais beneficiado pelo implante. Quatro dias depois da operação, ele tirou os curativos e começou a enxergar sombras. "Então, pude ver as pessoas normalmente. Quando batia luz no meu olho esquerdo, eu via uma espécie de flash muito forte, algo que foi diminuindo dia após dia, e passei a enxergar cada vez melhor", relatou em entrevista à rádio BBC.

O pesquisador Robert Wilke, da Universidade de Tuebingen e participou dos estudos, disse que, embora o resultado em Terho tenha sido o melhor, os outros dois pacientes também conseguiram muitos avanços. "Eles conseguem visualizar formas e objetos", diz. "Esse projeto é absolutamente pioneiro e aprendemos muito durante o estudo. Quando começamos, cinco anos atrás, a tecnologia estava muito atrasada, então fomos melhorando passo a passo, até finalmente chegar ao ponto em que os pacientes cegos podiam voltar a ver e ler novamente. Isso foi incrível, não apenas para os pacientes, mas também para nós, pesquisadores", diz.



brasil.rn@dabr.com.br

Um antigo problema

Favelas do Rio de Janeiro sofrem com quatro décadas de violência pela omissão do Estado

Rio de Janeiro (EFE) - A grande operação realizada no Rio de Janeiro pelas forças de segurança na última semana supôs uma transformação das políticas públicas para as favelas, abandonadas pelo Estado há quatro décadas. Estas favelas se transformaram em ícones no Rio de Janeiro porque, ao contrário de outras cidades brasileiras, não se limitaram às periferias e se proliferaram pelas encostas de toda a cidade, o que permitiu que ricos e pobres morassem a poucos metros de distância.

Dois milhões de pessoas - um terço da população do Rio - vivem nas, aproximadamente, mil favelas da cidade, algumas delas localizadas em morros próximos a lugares turísticos, como as praias de Copacabana e Ipanema, e no pé do Corcovado, onde fica o Cristo Redentor. O impactante contraste de paisagem de casas de tijolo sobre bairros ricos e junto a floresta tropical transformou as favelas em uma exótica atração turística, muito visitada por europeus e americanos.

Os próprios moradores promovem passeios pelos becos e labirintos, onde é possível contemplar a frágil estrutura das casas, construídas pelos habitantes de forma caótica e desordenada, sem plano urbanístico nem arquitetônico. O panorama típico de qualquer favela são emaranhados de cabos, lixos amontoados à espera dos serviços de limpeza e, em muitas ocasiões, rios de águas negras sem canalização, um problema que favorece a proliferação de doenças como tuberculose e dengue.

As comunidades localizadas em grandes encostas são especialmente vulneráveis aos desmoronamentos de terras, que se repetem todos os anos com maior ou menor força. No entanto, estes bairros pobres também são cheios de vida. Em cada esquina surgem pequenos bares, restaurantes, lojas e escolas, e cada pracinha se transforma em um rudimentar campo de futebol.

Fernando Bizerra Jr/efe



Crianças brincam em comunidade ocupada pela polícia: cotidiano marcado pela violência gerada por narcotraficantes

Domínio

As favelas mais antigas têm um século de existência, mas só no início dos anos 70 se transformaram em uma ameaça para a segurança quando os bandidos ganharam poder com o tráfico de drogas. Os narcotraficantes substituíram o Estado e se colocaram como benfeitores da população, oferecendo serviços como luz, gás e TV a cabo, e organizando festas agitadas, nas quais ficam armados com pistolas e fuzis para exibir poder.

O drama das favelas foi retratado por filmes bem-sucedidos como "Cidade de Deus" (2002), de Fernando Meirelles, e "Tropa de Elite" (2007), de José Padilha, ganhador do Urso de Ouro no festival de Berlim e que, em outubro, estreou sua sequência. Tropa de Elite 2, que nas primeiras semanas se transformou em um dos filmes de maior bilheteria do Brasil, denuncia a atividade dos grupos mafiosos de policiais, conhecidos como "milícias", que substituíram os traficantes em dezenas de favelas, onde extorquem a população com métodos tão violentos quanto de seus antecessores.

Conflitos têm motivação financeira, não política

O autor do livro Guerra Irregular, Alessandro Visacro, associou a série de ataques criminosos no Rio de Janeiro aos prejuízos financeiros e à perda de território de traficantes. Para ele, os motivos dos conflitos não são políticos ou ideológicos. "O que acontece no Rio de Janeiro é que a motivação do conflito não é política e ideológica, a violência está associada simplesmente à obtenção de lucros financeiros decorrentes do tráfico de drogas e de armas", disse Visacro.

A publicação aborda os conflitos modernos como o terrorismo e as guerrilhas urbanas. O especialista destacou que, com o aumento da presença do Poder Público em territórios até então ocupados por traficantes no Rio, os criminosos perderam espaço. "De forma até natural era de se esperar uma ação violenta desses grupos que perdem parte de seu território. Então esse tipo de reação era de certa forma previsível."

Ele defendeu a implementação, pelo Estado, de uma política efetiva de segurança pública. "A longo prazo, o êxito contra a violência urbana está diretamente associado à formulação e implementação de uma política de Estado que hoje no Brasil não existe." O especialista avalia que as ações de combate à criminalidade adotadas pelo governo do Rio têm recebido o apoio da população. "Porém é necessário tomar cuidado para não extrapolar na resposta, que tem de ser dada de forma proporcional, a fim de não reverter esse apoio popular."

EDUCAÇÃO

Material contra a homofobia deve gerar polêmica

Ele ainda nem foi lançado oficialmente. Mas um conjunto de material didático destinado a combater a homofobia nas escolas públicas promete longa polêmica. Um convênio firmado entre o Ministério da Educação (MEC), com recursos do Fundo Nacional de Desenvolvimento da Educação (FNDE), e a ONG Comunicação em Sexualidade (Ecos) produziu kit de material educativo composto de vídeos, boletins e cartilhas com abordagem do universo de adolescentes homossexuais que será distribuída para 6 mil escolas da rede pública em todo o país do programa Mais Educação.

Parte do que se pretende apresentar nas escolas foi exibida na última semana em audiência na Comissão de Legislação Participativa, na Câmara. No vídeo intitulado Encontrando Bianca, um adolescente de aproximadamente 15 anos se apresenta como José Ricardo, nome dado pelo pai, que era fã de futebol. O garoto do filme, no entanto, aparece caracterizado como uma menina, como um exemplo de um travesti jovem. Em seu relato, o garoto conta que gosta de ser chamado de Bianca, pois é nome de sua atriz preferida e reclama que os professores insistem em chamá-lo de José Ricardo na hora da chamada.

O jovem travesti do filme aponta um dilema no momento de escolher o banheiro feminino em vez do masculino e simula flerte com um colega do sexo masculino ao dizer que superou o bullying causado pelo comportamento homofóbico na escola. Na versão feminina da peça audiovisual, o material educativo anti-homofobia mostra duas meninas namorando.

O material produzido ainda não foi replicado pelo MEC. A licitação para produzir kit para as 6 mil escolas pode ocorrer ainda este ano, mas a previsão de as peças serem distribuídas em 2010 foi interrompida pelo calor do debate presidencial. A proposta, considerada inovadora, de levar às escolas públicas um recorte do universo homossexual jovem para iniciar dentro da rede de ensino debate sobre a homofobia esbarrou no discurso conservador dos dois principais candidatos à Presidência.

O secretário de Educação Continuada, Alfabetização e Diversidade do MEC, André Lázaro, reconheceu a dificuldade de convencer as escolas a discutirem o tema e afirmou que o material é apenas complementar. "A gente já conseguiu impedir a discriminação em material didático, não conseguimos ainda que o material tivesse informações sobre o assunto. Tem um grau de tensão. Seria ilusório dizer que o MEC vai aceitar tudo. Não adianta produzir um material que é avançado para nós e a escola guardar."

Prova de fogo para o Haiti

Eleições de hoje terão forte influência nos planos de reconstrução do país após o terremoto de janeiro

Orlando Barría/efe



Nação é uma das mais pobres da América Latina e sofre atualmente com uma mortífera epidemia de cólera

Porto Príncipe (EFE) - As eleições do próximo domingo serão uma verdadeira 'prova de fogo' para o futuro do Haiti, um país que tenta fortalecer suas instituições e se recuperar dos golpes dos últimos anos, entre eles um devastador terremoto que deixou 300 mil mortos e uma mortífera epidemia de cólera. As votações, as primeiras após o abalo sísmico de janeiro, terão caráter decisivo, porque o governo que sair das urnas dirigirá, junto à comunidade internacional, os planos de reconstrução do país projetados após o terremoto.

O presidente haitiano, René Préval, expressou seu desejo de ceder o posto a um novo líder após estas eleições e, apesar de seus adversários políticos afirmarem que ele têm um grande apego ao poder, o governante alega que, "sem democracia, não pode dar certo" o projeto de recuperação do país. Em palavras de Edmond Mulet, chefe da Missão de Estabilização da ONU no país, a Minustah, a realização de eleições "é essencial para o desenvolvimento do país".

O pleito pode evitar uma situação de fragilidade política prolongada nada conveniente para uma nação que passou por numerosos períodos de instabilidade e que está envolvida em processo de reconstrução integral. O Ggoverno espera que, com a formação de um novo gabinete, a comunidade internacional decida agilizar a remessa de dinheiro prometida para iniciar os projetos de reconstrução, estimados em mais de US$ 10 bilhões e dos quais foram enviados cerca de 10%, segundo uma fonte do Executivo.

4,6 milhões de haitianos devem ir às urnas

Por isso, apesar dos contratempos e dos pedidos de adiamento de alguns partidos políticos, a convocação eleitoral se mantém vigente, e 4,6 milhões de haitianos são chamados às urnas para escolher o sucessor de Préval, 11 dos 30 senadores e 99 deputados.

Problemas

Dez meses após o terremoto, as eleições serão realizadas sem que se tenha solucionado a situação dos desabrigados, agravada pela falta de higiene, pela insegurança e por novas catástrofes, como a epidemia de cólera e a passagem do furacão "Tomas", que aumentou a gravidade do caso. Isso sem contar que o fenômeno, que matou 21 pessoas, não afetou totalmente a capital Porto Príncipe, mas regiões no norte e no sul do país, que ficaram inundadas e onde as comunicações foram interrompidas durante dias.

O furacão acentuou, além disso, as dificuldades para combater a epidemia de cólera que castiga o Haiti desde meados de outubro e que já causou mais de 1,3 mil mortes e deixou cerca de 17 mil desabrigados. As previsões falam de uma intensa propagação da doença, que pode atingir até 300 mil pessoas nos próximos meses e que deixou marcas na vizinha República Dominicana.

Candidatos contrapõem ruptura e continuidade

A disputa para a presidência do Haiti conta com a participação de 18 candidatos que, durante a campanha eleitoral, quase não divulgaram suas propostas de governo. Nestas eleições, a continuidade é promovida pelo governista Jude Celestin. Por outro lado, candidatos presidenciais como o industrial Charles Henry Baker ou o cantor Michel Martelly dizem que é preciso "romper" com o atual "sistema". Segundo eles, tanto o atual chefe de Estado, René Preval, como seu antecessor, Jean Bertrand Aristide, são procedentes da mesma corrente política.

Mirlande Manigat, favorita nas pesquisas, propõe, por sua vez, o rompimento com "a incompetência" e "a corrupção" que, segundo ela, dominaram a gestão governamental durante os últimos 20 anos. Inclusive candidatos até há pouco tempo ligados a Aristide ou Préval, como os ex-primeiros-ministros Jacques Édouard Alexis e Yvon Neptune e os ex-ministros Leslie Voltaire e Yves Christalin, articularam discursos críticos ao atual regime.

Enquanto isso, observadores do processo eleitoral destacaram em programas de rádio que a sociedade civil e as universidades não contribuíram para divulgar os planos dos candidatos nem a formular-lhes perguntas. Trechos de alguns programas foram disponibilizados apenas na internet, apesar de menos de 10% da população ter acesso à rede. Por isso, embora vários candidatos tenham firmado presença em redes sociais como Facebook e Twitter, não são muitos os cidadãos que poderiam detalhar pontos dos programas políticos dos candidatos.

Nos discursos, entrevistas ou debates, sempre apareceram propostas como "educação de graça", "saúde para todos", "trabalho e proteção social", "progresso econômico" e "retorno do exército", mas sem uma exposição das estratégias para conseguir resultados concretos. Na campanha também foram divulgados poucos pontos de vista sobre temas como justiça e meio ambiente em um país muito vulnerável às catástrofes naturais, como os terremotos e tempestades que, só neste ano, deixaram centenas de milhares de mortos e desabrigados.

DADOS BÁSICOS DO HAITI

Orlando Barría /efe



A República do Haiti ocupa o terço ocidental da ilha de Hispaniola, que compartilha com a República Dominicana, com a qual tem uma fronteira de 300 quilômetros. Está situada a 80 quilômetros a oeste de Cuba.

- **Superfície -** 27.750 quilômetros quadrados, divididos em dez departamentos. Possui as ilhas da Tartaruga (179 quilômetros quadrados), que serviu como refúgio de piratas no século XVII; a de Gonave (617 quilômetros quadrados), no golfo homônimo; e as de Ile-à-Vache, Cayemite e Navarra

- **População -** 10.085.214 milhões de habitantes (projeção oficial para 2010), com uma densidade de 357,5 habitantes por quilômetro quadrado

- **Grupos étnicos -** Negros (95%) e mulatos (5%)

- **Capital -** Porto Príncipe (1,99 milhão de habitantes, segundo a ONU em 2007)

- **Língua -** O francês e o creole

- **Taxa de alfabetização** - 42%

- **Religião -** 68,8% da população professa a religião católica e 24,1% é protestante. Grande parte da população, além disso, pratica vodu

- **Forma de governo -** Presidencialista. O poder executivo é exercido pelo presidente da República - eleito por sufrágio universal para um mandato de cinco anos e sem possibilidade de reeleição imediata - e por um gabinete liderado pelo primeiro-ministro

- **Chefe de estado -** René Préval (tomou posse em 14 de maio de 2006).

- **Chefe de governo -** Jean Max Bellerive (desde 9 de novembro de 2009).

- **Economia -** Sua moeda é o gourde (1 dólar = 40,20 gourdes, taxa de referência em para venda em 3 de agosto de 2010). Seu PIB em 2009 foi de US$ 6,908 bilhões, e seu PIB por habitante, de US$ 772, segundo estimativas do FMI, o que o transforma no país mais pobre das Américas. Em 2009, a taxa de crescimento de sua economia foi de 2,9%, e sua inflação, de 2% (Instituto de Estatística e Informática do Haiti, IHSI).



"Se os nossos interesses são recíprocos, a linha do entendimento já se pode dizer de antemão encontrada."
(in "Declaração Positiva")

ASSIS CHATEAUBRIAND

Guerra de todos nós

Chocado, o país acompanha cenas de uma operação militar transmitida ao vivo pela TV, em mais um lance da guerra deflagrada nos últimos dias por quadrilhas de traficantes de drogas e armas do Rio de Janeiro, em reação ao bem-sucedido programa de implantação de Unidades de Polícia Pacificadora (UPPs) do governo daquele estado. Com o apoio de blindados cedidos pela Marinha, tropas da polícia tomaram de assalto a Vila Cruzeiro, onde se refugiaram dezenas de bandidos armados, que tinham escapado das primeiras ações de repressão a uma série de atentados – arrastões em vários pontos da cidade e incêndios em ônibus e carros – realizados com a clara intenção de levar pânico à população e intimidar as autoridades. Flagrados por câmaras instaladas em um helicóptero, dezenas de bandidos, vários deles armados, fugiram em direção ao chamado Complexo do Alemão, um aglomerado de favelas em que, segundo especialistas, estão concentrados o comando e a força maior do tráfico.

A reação violenta às UPPs estava demorando. Estudiosos afirmam que, pelo fato de o programa não ter sido precedido de prisões em massa de pessoas envolvidas com o negócio ilegal das drogas, e por não ter o propósito explicito de combater o tráfico, os bandidos teriam avaliado mal a adesão das comunidades às UPPs. Essas unidades vêm conseguindo desarticular boa parte da estrutura de força e de logística da criminalidade, pois, em vez de ações pontuais da polícia em busca de bandidos, passou a executar a ocupação planejada de morros e favelas. Já são 12 as UPPs instaladas e, o mais importante, sob o aplauso dos moradores. As unidades seguem a estratégia de levar serviços permanentes de saúde, educação, lazer e segurança a comunidades até então abandonadas pelo Estado. O objetivo é resgatar o espaço para o Estado, que é quem deve responder pela prestação desses serviços e, sobretudo, ter o monopólio da força.

Com o avanço do programa, essas comunidades, liberadas do controle dos bandidos, já podem aceitar os benefícios oferecidos sem a contraprestação do medo e do acobertamento exigidos pelo tráfico. Há, portanto, motivos de sobra para dar guarida à reação do Estado, enérgica e de calibre não inferior ao dos bandidos. Cansada da violência que vem manchando a cidade, a população, apesar do perigo a que está exposta, tem manifestado apoio às operações militares. Não foi, portanto, sem motivo, que populares saudaram com aplausos a passagem dos blindados da Marinha a caminho do teatro de conflitos. Todos parecem conscientes de que, mesmo sabendo da impossibilidade de acabar totalmente com o varejo ilegal das drogas, não se pode mais admitir o controle do território e da segurança pública senão pelo Estado. É urgente a eliminação de armas pesadas e a redução do poder de cooptação de jovens pelos senhores do tráfico.

CHARGE



cartas redacao.rn@dabr.com.br

Para enviar sua opinião para a seção CARTAS, escreva para o e-mail ou envie correspondência para o seguinte endereço:

DIÁRIO DE NATAL / REDAÇÃO
Av. Bacharel Tomaz Landim, 1042 - Jardim Lola. CEP 59104-000 S. G. do Amarante - RN

INSS

Em fins de 2008, minha mulher foi acometida de um AVC hemorrágico, em decorrência da ruptura de aneurisma. Passou 50 dias internada em estado de coma, em unidade de terapia intensiva (UTI), e mais 25 dias de internação ambulatorial. Realizou seis cirurgias, entre as quais a clipagem do aneurisma e outra para a instalação de uma válvula no cérebro – Derivação Ventricular Peritonial (DVP) –, em decorrência do diagnóstico de hidrocefalia. O AVC é a terceira maior causa de morte e a segunda maior causa de incapacidade entre adultos. No entanto, as perícias no Instituto Nacional do Seguro Social (INSS) são meras entrevistas que duram, em média, cinco minutos. Os pacientes não são avaliados de modo tecnicamente adequado. O resultado é que os peritos postergam a concessão de aposentadorias. Comenta-se que há (o que não quero acreditar) uma meta para a não concessão de benefícios. Um verdadeiro absurdo. Enfrentar a perícia do INSS é um exercício que desafia a paciência e a tolerância de quem sustenta, via impostos, a incompetência daquela instituição. **Cláudio de Castro**, por e-mail.

Realidade cruel

A realidade brasileira é cruel e para quem tem consciência é pior ainda, porque, não podemos ser 100% feliz com a miséria ao redor. Viver num país injusto chega a ser revoltante. Visitei um prédio em construção com apartamentos de mais de 400m quadrados e o que se ver lá, em termos de ideias para conforto e beleza, é uma agressão aos que nada têm. Enquanto 90% da população encontra dificuldades para sobreviver, outros vivem nababescamente. Será que podemos ser feliz, viver tranquilamente, com a consciência tranquila, sabendo que ao redor tem pessoas como nós morrendo de fome ou encolhendo-se dentro de retalhos de papelão? Será que podemos viver confortavelmente sabendo que a maior parte da população ainda continua sem nada, alimentada por promessas de dirigentes corruptos, inescrupulosos, políticos sem moral, que continuam mandando para às favas pessoas que sonham ter o mínimo para sentir-se gente, de gerações a gerações? Como ser humano como pessoa, consegui tudo para viver dignamente, porém algo me impede de ser feliz: a pouca sorte do meu próximo. **Tadeu Jonas**, por e-mail.

DIÁRIO de NATAL

Presidente GLADSTONE VIEIRA BELO | Vice-Presidente JOEZIL BARROS | Diretor Geral GUILHERME MACHADO

Diretor Institucional Miguel Jabour | Editora Executiva Juliska Azevedo

ENDEREÇO:
Av. Bacharel Tomaz Landim, 1042 – Jardim Lola, São Gonçalo do Amarante - RN – CEP: 59.104-000 – PABX: 0xx84 4009.0166

Sucursal
São Paulo (SP): 0xx11 3045.4921
Rio de Janeiro (RJ): 0xx21 2263.1945

Representantes
Distrito Federal: 0xx61 3201.0071
Ceará: 0xx85 3264.0576
Pernambuco: 0xx81 3326.7188

D.A Press Multimídia
Atendimento para venda e pesquisa de imagens: Pessoalmente: segunda a sexta, das 10h às 14h. Email e telefone: segunda a sexta, das 10h às 22h / sábados e feriados, das 12 às 18h. Email: dapress@dabr.com.br. Telefones: (61) 3214.1575 / 1582 Fax: (61) 3214.1583

MARKETING		4009-0181
ADMINISTRAÇÃO		4009-0166
ATENDIMENTO		
ASSINANTE	Capital	4009-0220
	Interior	4009-0220
COMERCIAL		4009-0174 / 4009-0176
CLASSIFICADOS		4009-0200

BALCÃO DE ANÚNCIOS:
Av. Deodoro, Lj. 7, Galeria Solar - Cidade Alta - 3201-8568

VENDA AVULSA	
Telefone	4009-0237
Rio Grande do Norte	R$ 1,00
Outros Estados	R$ 3,30

DIÁRIOS ASSOCIADOS | ANJ Associação Nacional de Jornais

COMO ENTRAR EM CONTATO COM O DIÁRIO DE NATAL
Redação: 0xx84 4009.0150 / Circulação: 0xx84 4009.0220 / Marketing: 0xx84 4009.0181

Como será 2011 ?

Ney Lopes
www.neylopes.com.br

O que esperar do ano de 2011, no RN e no Brasil? Esta é a indagação permanente. A governadora eleita, Rosalba Ciarlini, preserva a discrição em relação ao futuro. Age com equilíbrio e cautela. Prudentemente, procura conhecer o diagnóstico realista de como se encontra o Estado. Afasta o oportunismo dos "lobbies", que rondam os eleitos. Ela dá o "recado" de que não aceitará intermediários e monta o seu governo com autonomia, sem antecipar preferências, o que evita especulações e pressões para cargos. Bom começo! A presidente Dilma Rousseff sinaliza o seu estilo de governar. Inegavelmente, age com prudência. Não acredito em catástrofe.

Pelo contrário. Os nomes já escolhidos têm perfil satisfatório e se mostram preocupados com as inúmeras dificuldades econômicas a serem enfrentadas na economia global. Todos falam linguagem pragmática e responsável, ao anunciarem cortes de gastos. A experiência mostra que não há governo bom, se não levar em conta o que acontece no resto do mundo, priorizar a gestão, fixar objetivos e exercer o controle da economia. Ninguém dá o que não tem.

O líder chinês, Deng Xiaoping, da República Popular da China, alavancou o desenvolvimento do seu país na década de 90 com o lema: "não importa a cor do gato, o que importa é que o gato pegue o rato". A China avançou e se transformou em referência econômica mundial, embora politicamente continue um regime forte. O Brasil e o nosso estado precisam enxergar o rato e pegá-lo, na montagem de governos eficientes, sem tentar a invenção da roda, pela segunda vez. Para isto, será necessário o estímulo à inovação & pesquisa e a preservação do interesse público, com prioridade para o binômio geração de empregos e novas oportunidades.

Autor defende bom senso ao governar

Tudo realizado com os pés no chão, sem os vícios do clientelismo político e abolida a concessão de privilégios a eventuais ajuntamentos econômicos oportunistas de "plantão", buscando influir nos governos, a todo custo. Não há solução mágica, ou receitas milagrosas. Tudo se resume em optar por alternativas viáveis, ponderados os custos e a origem do investimento. Por melhor que seja uma proposta, ela se torna desaconselhável, em função do baixo custo-benefício, a dependência de endividamento excessivo, ou a exigência de incentivos em cascata, prejudicando outras áreas.

Atrevo-me a lembrar aos nossos congressistas, o que sempre defendi no passado. Refiro-me a regulamentação do artigo 43 da Constituição federal. Apresentei projeto de lei, até hoje engavetado em Brasília. O artigo 43 é uma espécie de "ovo de Colombo". Autoriza a criação de complexo geoeconômico e social no Nordeste, visando o desenvolvimento e a redução das desigualdades. Poderia ser a retribuição da Presidente Dilma Rousseff ao nordeste pelos votos que teve na região.

Este complexo permitiria, por exemplo, o RN conceder incentivos do tipo igualdade de tarifas, fretes, seguros e outros itens de custos e preços de responsabilidade do Poder Público; juros favorecidos para financiamento de atividades prioritárias; isenções, reduções ou diferimento temporário de tributos federais devidos por pessoas físicas ou jurídicas; prioridade para o aproveitamento econômico e social dos rios e das massas de água represadas ou represáveis nas regiões de baixa renda, sujeitas a secas periódicas; recuperação de terras áridas e cooperará com os pequenos e médios proprietários rurais para o estabelecimento, em suas glebas, de fontes de água e de pequena irrigação. Estas alternativas não foram tratadas no período eleitoral. Eram temas que espantavam votos. Agora, não há mais tempo a perder. Afinal, 2011 vem aí!

Ney Lopes, jornalista, advogado e ex-deputado federal, escreve neste espaço aos domingos.

Rios de segredos e desejos

ciro Pedroza
ciropedroza@uol.com.br

"Rio, caminho que anda e vai resmungando, talvez, uma dor. Ah! Quanta pedra levaste, quanta pedra deixaste sem vida e amor", suinga anasalado Miltinho no som distorcido que sai das caixas de som do boteco no centro da cidade.

Na TV, como se fosse um videoclipe de vida real, pode-se assistir à nova temporada de fogo cruzado e bala trocada entre polícia e bandido nas favelas, becos e vielas do Rio de Janeiro, que um dia já foi divino e maravilhoso.

Da calma de minha janela, vejo o Potengi adormecido em sua siesta e como fez Belchior, "contemplo o rio que corre parado" e penso nos mistérios, segredos e desejos que se escondem afundados debaixo de tanta beleza.

Seja aqui ou no rio cidade que povoa o imaginário popular brasileiro desde os tempos que foi capital, como em qualquer outro rio que banhe uma aldeia ou metrópole, a vida se dilui em significados e sugere versos, cantigas, paixões.

Na faixa que se espreme entre a montanha e a beira-mar, sob o olhar impassível do Cristo Redentor mirando o horizonte e ignorando o que se passa abaixo dele, a comparação é inevitável e a ficção s confunde com a realidade. É como se a guerra vivida hoje pelo Rio de Janeiro fosse uma continuação, em forma de reality show, do Tropa de Elite.

A vida se dilui em significados e sugere versos

A cidade que um dia foi capital do país, criou mitos e ditou moda, hoje sofre com a falta de autoridade e, feito a natureza, o Rio que nunca se defendeu dos mau tratos que recebeu ao longo da vida, agora se vinga e se mostra ao país seu lado inferno, sempre foi ofuscado pela imagem do paraíso que eternizou a cidade.

Por aqui, miro as margens do Potengi e enxergo, de longe, silente e só, na faixa de terra da Aldeia Velha onde um dia viveram os potiguaras, encalhada há semanas, a draga La Belle, que chegou por aqui cantando marra e foi humilhada pelas artimanhas do rio numa noite de agosto.

Auto-suficiente demais da conta, a La Belle esqueceu o poema de Drummond e não percebeu que no meio de seu caminho havia uma pedra e foi justamente nela, na Pedra da Baixinha, que o navio como nome de perfume francês fabricado em Macaíba passou um mês apanhando das ondas ao dissabor das marés.

E ali, na velha muralha submersa que protege o rio e a cidade dos invasores, o La Belle selou seu destino. Os três dias que deveriam durar seus reparos já viraram meses e seu suplício ainda não tem data para terminar. Aquele barco preso à areia do rio - que ele deveria escavar - comprova que, apesar de toda a modernidade que nos invade, as leis da natureza continuam imutáveis.

Na vitrola, os versos do timoneiro Paulinho da Viola sucedem Miltinho e o que era rio, agora é mar. A regra que rege o curso dessas águas, entretanto, permanece. "Não sou eu quem me navega, quem me navega é o mar. É ele quem me carrega como nem fosse levar".

Ciro Pedroza é jornalista e escreve neste espaço aos domingos.

DIÁRIO DE NATAL *na história*

HÁ 64 ANOS

Quinta-feira, 28 de Novembro de 1946 - Em decreto de ontem, o Interventor Ubaldo Bezerra comissionou no posto de Coronel Comandante Geral da Força Policial o major de Infantaria do Exército Aluisio de Andrade Moura, posto à disposição do Estado pelo Ministro da Guerra. Ainda por outro decreto aquele oficial foi designado para responder pelo expediente da Chefia de Polícia do Estado. O coronel Aluísio Moura já exerceu vários postos na administração do Estado, inclusive o de Interventor Federal.

HÁ 55 ANOS

Segunda-feita, 28 de Novembro de 1955 - A cidade de Natal assistiu, ontem, na praia do Meio uma das maiores festas já realizadas no Rio Grande do Norte, e, sem nenhuma dúvida o maior acontecimento social do ano. O Concurso Miss Verão 1955, cuja iniciativa coube ao Departamento Social do Santa Cruz Futebol Clube. Em primeiro lugar ficou Ercília Maria Carvalho, representante do América, eleita Miss Verão 1955. A Miss Sol foi Nina Barreto do Iate Clube. A Miss Praia foi Nina Carvalho, representante do Clube Inglês da Academia Potiguar de Línguas. Miss Elegância foi Margarida Cavalcanti do Balneário Assis e Souza e a Miss Simpatia ficou com Marize Massena, do Santa Cruz Futebol Clube.

HÁ 48 ANOS

Quarta-feira, 28 de Novembro de 1962 - Um Boeing 707, da VARIG, prefixo PP-VYB, que fazia a linha Rio-Los Angeles, com escalas em Lima, Bogotá, Panamá e México, caiu no Peru, matando 97 pessoas, dos quais 17 tripulantes e 80 passageiros. Entre os passageiros estavam todos os membros da delegação cubana que participou da Sétima Conferência da FAO, o Presidente do Banco Nacional de Cuba e o Ministro da Agricultura do Peru.

HÁ 29 ANOS

Sábado, 28 de Novembro de 1981 - Dezenas de jornalistas, cinematografistas e fotógrafos invadiram ontem à tarde as dependências da base do Salvamar no Posto Seis, para onde foi levado o corpo do extécnico do Flamengo e da Seleção Brasileira, Cláudio Coutinho, de 41 anos. Ele morreu ontem à tarde quando pescava nas Ilhas Cagarras, ocasião em que perdeu o equilíbrio, despencou de uma pedra e bateu com a cabeça, morrendo afogado.

cafofodomosrac.blogspot.com/Repr/D.A Press



HÁ 21 ANOS

Terça-feira, 28 de Novembro de 1989 - Um suposto porta-voz de os extraditáveis, uma organização extremista ligada aos poderosos traficantes de cocaína da Colômbia, reivindicou a autoria da derrubada de um Boeing 727 da Empresa Nacional Aliança, que hoje matou todos os seus 101 passageiros e seis tripulantes. O porta-voz afirmou que o atentado foi perpetrado para assassinar cinco informantes da polícia que estavam a bordo do avião.

Título pode sair hoje


Wallace Teixeira/Photocamera

Washington sonha em marcar o gol do título tricolor

Vitória sobre o Palmeiras e combinação de resultados podem antecipar a festa do Fluminense

BRASILEIRO 2010 - SÉRIE A

Dependendo de uma combinação de resultados, o tricolor carioca pode ser campeão brasileiro faltando uma rodada para o fim da competição. Porém, a decisão parece que vai ficar mesmo para a última rodada, visto que o Flu precisa da ajuda de dois grandes rivais para tornar o sonho realidade. Além de torcer para o Vasco ganhar do Corínthians, o time de Muricy Ramalho precisa torcer para que o Flamengo,no mínimo, empate com o Cruzeiro.Mesmo assim, a confiança da equipe e de torcedores de que o título venha neste domingo contra o Palmeiras é grande.

O time não é campeão brasileiro desde 1984, e nunca esteve tão perto de ganhar a competição. O treinador Muricy Ramalho garantiu que Emerson, recuperado de dores no tornozelo esquerdo, formará o setor ofensivo ao lado de Fred. Com isso, Washington, que não marca há 14 jogos, ficará como opção no banco de reservas.Apesar do time com Conca, Deco, Emerson e Fred, o lateral-direito Mariano foi o responsável pelo gol da vitória dos titulares diante dos juniores no coletivo realizado nas Laranjeiras.

No que depender do Palmeiras, o Fluminense já venceu. O técnico Luiz Felipe vai dar férias a alguns atletas e Kleber, principal jogador alviverde, nem deve jogar. Em Barueri, o Fluminense deve contar com a maioria dos espectadores. De forma cordial, o Palmeiras liberou 11 mil ingressos aos visitantes. Tudo para prejudicar o maior rival, Corinthians.

PACAEMBU

Timão reza por um milagre

O técnico Tite deverá apostar em uma formação ofensiva para a partida contra o Vasco, nesta tarde, no Pacaembu. Precisando vencer para seguir sonhando com o título até a última rodada, o time não contará com Ronaldo, lesionado. No treinamento tático realizado em campo reduzido na última sexta-fera, a equipe titular do Corinthians atuou com Danilo e Bruno César como armadores.Danilo já havia sido titular no empate por 1 a 1 com o Vitória, na rodada passada, quando substituiu o próprio Bruno César (então suspenso).

Desta vez, ele venceu a disputa com Paulinho e entrará no lugar de Elias, que precisará cumprir suspensão automática.Já Bruno César era dúvida para o jogo contra o Vasco porque sofreu contusão no joelho esquerdo no treinamento de terça-feira, em uma disputa de bola com o volante Jucilei. O meia se recuperou a tempo e está confirmado como titular.Por outro lado, o Corinthians não contará com o astro Ronaldo, com lesão na coxa direita. Dentinho, livre de suspensão, formará dupla de ataque com Jorge Henrique. A provável escalação corintiana para enfrentar o Vasco é a seguinte: Julio Cesar; Iessandro, Chicão, William e Roberto Carlos; Ralf, Jucilei, Bruno César e Danilo; Jorge Henrique e Dentinho.

EFE/Sebastiao Moreira



Ronaldo desfalca o time paulista contra o Vasco

CLASSIFICAÇÃO - SÉRIE A

	Clube	PG	J	V	E	D	GP	GC	SG
1º	Fluminense	65	36	18	11	7	59	35	24
2º	Corinthians	64	36	18	10	8	62	40	22
3º	Cruzeiro	63	36	18	9	9	49	36	13
4º	Grêmio	57	36	15	12	9	62	43	19
5º	Atlético-PR	56	36	16	8	12	41	44	-3
6º	Botafogo	56	36	13	17	6	51	38	13
7º	Santos	55	36	15	10	11	61	47	14
8º	Internacional	54	36	15	9	12	44	40	4
9º	São Paulo	51	36	14	9	13	49	53	-4
10º	Palmeiras	50	36	12	14	10	40	39	1
11º	Vasco	46	36	10	16	10	41	43	-2
12º	Ceará	46	36	10	16	10	34	41	-7
13º	Flamengo	43	36	9	16	11	40	42	-2
14º	Atlético-MG	42	36	12	6	18	49	59	-10
15º	Atlético-GO	40	36	11	7	18	50	56	-6
16º	Avaí	40	36	10	10	16	46	55	-9
17º	Vitória	40	36	9	13	14	41	47	-6
18º	Guarani	37	36	8	13	15	33	49	-16
19º	Goiás	32	36	8	8	20	39	64	-25
20º	Grêmio-SP	28	36	7	10	19	38	58	-20

Liderança — Zona de rebaixamento

37ª RODADA

17h - Horário de Brasília	
	Ceará x Atlético-PR
	Palmeiras x Fluminense
Botafogo x Grêmio Prudente-SP	Atlético-MG x Goiás
Atlético-GO x São Paulo	Avaí x Santos
Corinthians x Vasco	Flamengo x Cruzeiro
Guarani x Grêmio-RS	Internacional x Vitória



FÁBIO PACHECO
fabiopacheco.rn@dabr.com.br

driblecurto

Aumentar a premiação

Passei a semana inteira escutando a imprensa paulista e carioca dizendo que a era dos pontos corridos não serve mais para o futebol brasileiro, pois perde a competividade quando os clubes não estão mais na briga pelo título ou na faixa de classificação para a Libertadores e Sul-Americana. A solução do problema é muito simples, basta a CBF dividir a fatia do bolo e passar a premiar os clubes até a décima colocação, por exemplo. Qual a diretoria que abrirá mão de uma premiação de um milhão de reais ou qual o clube que teria esse dinheiro para pagar de mala branca ou preta, seja lá a cor.

As mudanças para aperfeiçoar a competição e acabar com o velho jeitinho brasileiro de levar vantagem em tudo pode começar por aí. Até porque está na hora de Ricardo Teixeira abrir os cofres. O que não pode é querer ficar com todo o lucro. Se os direitos de transmissão rendem tantos milhões porque não aumentar a premiação, seria uma forma até de ajudar os clubes menores, que chegam ao acesso com as calças na mão e ao final da temporada completamente endividados.

Vai ser dureza

Depois de calar a boca de Felipão, o Goiás se prepara agora para enfrentar o Independiente na final da Sul-americana. A equipe argentina eliminou a LDU pelo placar de 2 a 1. O primeiro jogo será no Serra Dourada e se não fazer uma boa vantagem dificilmente levará o título, pois o jogo da volta é no Avellaneda, estádio pequeno e lotado de argentinos fanáticos.

Inveja grande

O Brasil pode ganhar mais uma etapa da Fórmula Indy, depois de São Paulo, agora é a vez de Porto Alegre credenciar-se ao evento que assim como a Fórmula 1, atrai um grande circo para os locais por onde passam. Parece que as prefeituras estão enxergando no esporte uma grande oportunidade para divulgar a cidade e atrair turistas. Será que Natal será um dia assim?

Campeão brasileiro

O Fluminense pode sagrar-se campeão brasileiro neste domingo, caso vença o Palmeiras e nem Corinthians e Cruzeiro vençam os seus jogos, contra Vasco e Flamengo respectivamente.

Tô nem aí...

Todo mundo sabe que Ronaldinho virou um boêmio de carteirinha, não é mais novidade, mas bonito foi ver a cara de pau dele no último flagrante. Saindo de um restaurante italiano às 2h da madrugada, ele corre até o paparazzo para dizer que não é tarde. A que ponto o craque brasileiro chegou. É lastimável e hilário ao mesmo tempo, vale a pena conferir, está no Youtube.



Kleber Sales/CB/D.A Press

Boatos da Copa

Como o governo e nem as empresas querem o explicar o real motivo da falta de interesse na construção da Arena das Dunas, já começaram a surgir os primeiros boatos. O mais coerente até agora, é que o fundo garantidor, terrenos e prédios públicos, já está todo penhorado. Resumindo, não há garantias para as construtoras.

Fazendo o bem

Os jogadores do ABC marcaram um gol de placa nesta semana ao doarem cestas básicas para a Casa do Bem e o Hospital Infantil Varela Santiago. Flávio Rezende e Júnior já distribuíram os alimentos.



Fotos: Emerson Amaral/Secom/Divulgação/D.A Press

EDITOR >> Fábio Pacheco (fabiopacheco.rn@dabr.com.br) esportes.rn@dabr.com.br



Futebol para jovens entre 8 e 17 anos é a primeira etapa do projeto parnamirinense

Fábrica de craques

Projeto de Parnamirim Caça Talentos aproveita áreas antes inutilizadas para a prática esportiva

Luan Xavier
Luanxavier.rn@dabr.com.br

O antigo terreno baldio na entrada de Parnamirim, conhecido como "campos da base" se transformou em um cenário de sonhos. Diariamente dezenas de jovens lotam os campos de terra batida para as aulas de futebol do projeto Caça Talentos, patrocinado pela Prefeitura de Parnamirim, através da Secretaria de Esportes. A imensa área com quase 50 mil metros quadrados está sendo desmatada para a implantação do maior projeto esportivo do Rio Grande do Norte. Serão quatro campos oficias de futebol, pista de atletismo, quadras de vôlei, handebol, futebol de praia e até uma pista de bicicroos.

Na primeira etapa, o projeto Caça Talentos começou com futebol. Atualmente são 400 crianças e jovens com idades entre 8 e 17 anos que treinam diariamente nos dois turnos. Quem estuda pela manhã treina à tarde e vice-versa. Sob o comando de três veteranos técnicos, Reinaldo, Severo Dias e Tapioca, os garotos tem a oportunidade não apenas de dar os primeiros passos no futebol, mas de sonhar em ser um grande jogador no futuro.

O exemplo está ali mesmo, na frente deles. Reinaldo, que começou sua carreira jogando nesses mesmos campos, passou por ABC, América, Flamengo, Santos e Internacional. Tem bagagem suficiente para colocar esses garotos no caminho do sucesso. Severo Dias, o Severinho, foi ídolo no futebol baiano e no América. Hoje, com larga experiência com as divisões de base do próprio time alvirrubro dedica parte do seu tempo aos garotos do projeto.

400 crianças estão sendo beneficiadas

"Esse era um sonho antigo meu. Trabalhar com crianças carentes não apenas para revelar talentos, mas para ajudar a formar o homem. Nas minhas palestras eu não deixo de lembrar que eles precisam estudar acima de tudo. Porque a carreira de jogador de futebol mesmo com sucesso, dura muito pouco", disse ele.

Secretaria

O outro professor, também veterano, já é conhecido em todo o estado. Tapioca teve uma infância humilde em Parnamirim e através de muito esforço se transformou em técnico de futebol com vários cursos dentro e fora do Rio Grande do Norte. O trio, assessorado por toda a equipe da Secretaria de Esportes, atende a uma demanda sempre crescente de garotos. "Começamos com 100 alunos já estamos perto dos 400", afirma Francisco, responsável pelas matriculas.

O Secretario Nilson Gomes admite que ficou surpreso com o sucesso do projeto. "Foi muito rápido. Nós projetamos uma coisa e aconteceu dez vezes mais. Agora estamos trabalhando para atender toda a demanda. Não podemos mandar um garoto para casa por falta de estrutura. Temos que buscar essa estrutura não só na prefeitura mas também com parcerias e atender todo mundo", revelou o ex-presidente da FNF.

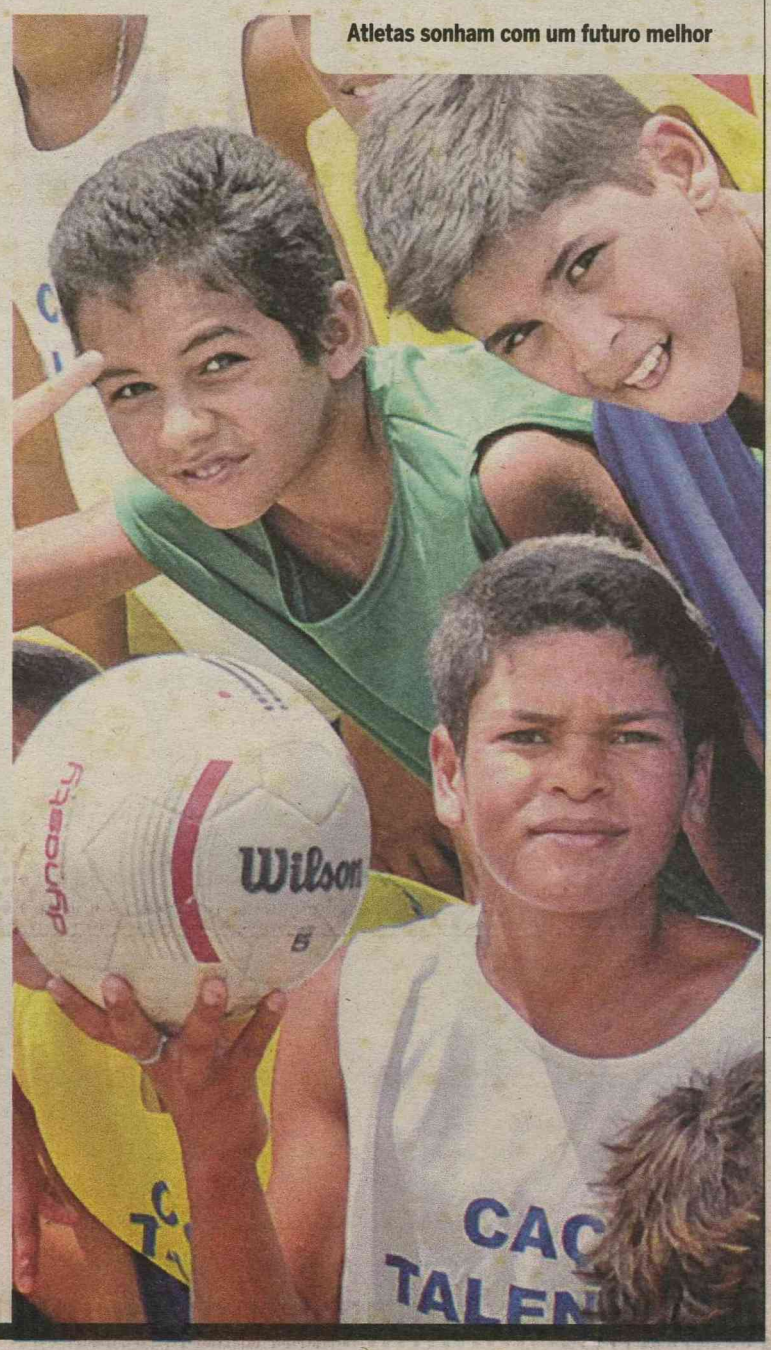

Atletas sonham com um futuro melhor

PARA ANUNCIAR LIGUE: 4009-0200

1 IMÓVEIS

1.1 Apartamento Compra e Venda

Areia Preta

1 Quarto

CAIO FERNANDES - C.1191. F.4008-0001. www.caiofernandes.com.br. Plantão sábado/dom/feriados das 8 às 17h. Bom apto c/51m2, 1 sts, sl, coz amerc c/arm, lavabo, ár serv, 1 vg gar. R$ 180 mil. á vista. APV.18.869.

2 Quartos

JM CORRETOR DE IMÓVEIS - C.1959. F.9966-0834. Vende-se Apartam, c/vista p/o mar, estil, and médio alto, 1 sl p/2 amb, (sanca + rda teto), fino acab, ste master (var + arm + clost + blindex) + 1/4 soc (arm), wc soc, (blindx), entrad serv, coz, (arm), ár serv, ficam tdos os móveis fxos, port 24 hrs, 2 vgs gar, ár lazer, pisc + deck, slão festa, seg, 2 elev, ótmo, vlor cond, preço ocasião. R$ 270 mil. APV.4087 (ca). www.imoveisempre.com.br.

PERES & PERES IMÓVEIS- C.1607. F.4006-0207. Apto c/vista p/o mar, andar alto, bem conserv, 2/4 sd 1 st, 2 sls, coz, arm quarto, lav, dep emp, var, wc serv, ár/serv, churr, pisc, 2 elevs, sl festa, playg, 95m2. R$ 250 mil. AV-00599.

3 Quartos

PERES & PERES IMÓVEIS- C.1607. F.4006-0207. Apto 3/4, sdo 1 ste, sl, coz, copa, lavanderia, wc serv, ar.serv, piscina, 2 vag. gar, 2 elev, sl festa, 80m2, R$ 250 mil. AV-01965.

TERTULIANO RÊGO- C.1098J. F.3203-2800. Plantão Sáb/Dom. Beira mar, amb, 2 sls, 3/4/arm, (2 sts), wc soc, coz/arm, ár serv, dep emp, 3 gar, lazer. R$ 600 mil. TR12210.

ABREU IMÓVEIS - Cr.2639-J. F.3203-3000. Apto, 3/4, 1st, arm, sl 2 amb, á.lzer, sombra, 86,40m2 R$ 230 mil. www.abreuimoveis.com.br (cod.199628)

ABREU IMÓVEIS - Cr.2639-J. F.3203-3000. Apto, 3 sts, 3 vgs var, dep emp, ár lazer, 317m2, financ. R$ 600 mil. www.abreuimoveis.com.br (cod.240530)

+ de 3 Quartos

ABREU IMÓVEIS - Cr.2639-J. F.3203-3000. Ap 4 ste, dep emp, 4vg, á.serv, escrt, á.lzer, 261m2, financia R$ 1.050 milhão. www.abreuimoveis.com.br (cod.181034)

ABREU IMÓVEIS - Cr.2639-J. F.3203-3000. Ap 5 ste, 4 gar, dep emp, á.lzer comp, R$ 2 milhões e 500 mil. www.abreuimoveis.com.br (cod.204168)

1.1 Areia Preta

ABREU IMÓVEIS - Cr.2639-J. F.3203-3000. Ap 4 ste, 4 vg, var, dep emp, escrt, á.lzer comp, 261m2 priv, R$ 1.100 milhão. www.abreuimoveis.com.br (cod.220548)

ABREU IMÓVEIS - Cr.2639-J. F.3203-3000. Ap 4 ste, ár serv, 4 vgs, dep emp, esc, desp, ár lazer, mobil, 265m2, financ. R$ 1.260 milhão. www.abreuimoveis.com.br (cod.237596)

TERTULIANO RÊGO - C.1098J. F.3203-2800. Plantão sáb/dom. Beira mar, lindo apto, todo amb e mobil, andar alto, sl 4 amb/var, lav, esc, 5 sts, demais deps, 4 gar, lazer. R$ 2 milhões. TR16637.

Barro Vermelho

2 Quartos

REIS MAGOS - C.1328. F: 3222-4480/3211-2355. Cond. Las Nenãs: Var, sla, 2/4 sdo 1 ste, wc soc, coz, ar de serv. Gar p/1 car. R$ 165 mil

CAIO FERNANDES - C.1191. F.4008-0001. www.caiofernandes.com.br. Plantão sábado/dom/feriados das 8 às 17h. apto c/ 56m2, 2/4 sd 1 ste, sl, wc, coz, 1 vg gar, ár lazer. Apenas R$ 160 mil. vista ou CEF, mediante sinal. APV.19015.

ABREU IMÓVEIS - Cr.2639-J. F.3203-3000. Apto, 2/4/1 ste, var, 1 vg, ár/serv, ár/lzer, financia, 58m2. R$ 185 mil. www.abreuimoveis.com.br (cod 228783)

3 Quartos

CAIO FERNANDES - C.1191. F.4008-0001. www.caiofernandes.com.br. Plantão sábado/dom/feriados das 8 às 17h. Ót apto, 147m2, boa local, 3 sts + dep, sla p/2 ambs, wc, coz, coz c/arm, ár.serv, 2 vgs gar, ár.lzer. R$ 350 mil. A vista ou CEF.APV.19165.

CAIO FERNANDES - C.1191. F.4008-0001. www.caiofernandes.com.br. Plantão sábado/dom/feriados das 8 às 17h. Bom Apto c/100m2, 3/4 sd 1 ste + dep, sla p/2 ambs, wc, coz, ár.serv, 2 vgs gar, ár.lzer. Apenas R$ 330 mil. A vista.APV.19041.

JM CORRETOR DE IMÓVEIS - C.1959. F.9966-0834/8828-4614. Vende-se apart, exc.entorno, perto de tudo, and méd, ldo sombra, 1 ste + 2/4 soc, sl p/2 amb (rda tto), wc soc, coz, (arm + granit), ár serv, ent.serv, dep compl, acab, cer, granit, blindx, slão festa, elev, 2 vgs gar, ár.116m2. R$ 260 mil. APV.9020. www.imoveisempre.com.br.

JM CORRETOR DE IMÓVEIS - C.1959. F.9966-0834/8828-4614. Vende-se ótmo apart, exc.entorno, and méd alto, ldo sombra, 2 sts, sedo 1 ste, 1 sts mast c/esc (arm), sl p/2 amb, (var incorporad + rda tto + sanc), wc soc, desp, coz, (arm + granito), ár serv, acab, cer, granito, blindex, espelh, elev, 2 vgs gar, seg 24 hrs, ár.100m2. R$ 240 mil. APV.9030. (mr). www.imoveisempre.com.br.

Vendem-se
02 FAZENDAS em SÃO PAULO DO POTENGI c/96.5 ha.
Tr c/Paulo ou Igor.9982-3556/9992-2300.
Ou no Local
C/ Paulo Sérgio.9930-6055.

marca
PESQUISE
VISITE
COMPARE
E FAÇA A
ESCOLHA CERTA
AMAZÔNIA
RESIDENCIAL CLUB
OBRAS INICIADAS
OPORTUNIDADE
O menor preço por m² da região
Se você perdeu a oportunidade de comprar o seu apartamento na Torre 1, está é a chance de escolher o seu apartamento num residencial com muito ar puro e cercado de verde por todos os lados. A G5 e a Caio Fernandes estão lançado, com financiamento da Caixa Econômica Federal, a Torre 2 do Amazônia Residencial Club, na melhor área de Parnamirim, o residencial com estrutura de clube. Pesquise e compare. Comparou, comprou.
• Apartamento 3 quartos, sendo um reversível
• 3 opções de plantas.
• Áreas comuns entregues decoradas e equipadas
• Área de lazer completa, com estrutura de clube
• Vista exclusiva para a Mata Atlântica.
• Entrega em 24 meses
A partir de:
R$ 168.400,00*
*PREÇO DO AP 304 DA TORRE 2
Entrada: R$ 780,00**
Mensais: R$ 390,00
FINANCIAMENTO: CAIXA ECONÔMICA FEDERAL
COORDENAÇÃO DE VENDAS
IMOBILIÁRIA CAIO FERNANDES
84 4008 0001
FINANCIAMENTO CAIXA
CONSTRUINDO SONHOS
4005.5000
*OS VALORES DO APARTAMENTO SERÃO ACRESCIDOS DE PARCELAS INTERMEDIÁRIAS + CHAVES + FINANCIAMENTO PELA CAIXA ECONÔMICA FEDERAL. REGISTRO DE INCORPORAÇÃO R.5 – 29417. 1º OFÍCIO DE IMÓVEIS DE PARNAMIRIM. APARTAMENTO OPÇÃO 02 APROVADO PELA PREFEITURA. IMAGENS MERAMENTE ILUSTRATIVAS CONFORME A LEI 8.078/90.

1.1 Barro Vermelho

1.1 Apartamento Compra e Venda

Barro Vermelho

3 Quartos

TERTULIANO RÊGO- C.1098J. F.3203-2800. Plantão Sáb/Dom. ótimo apto c/sl p/2 amb, 3/4 sd 1 ste, wc soc, coz, ár serv, dep emp, ár lazer, 2 gar, sombra. R$ 303.044,97. TR18160.

TERTULIANO RÊGO- C.1098J. F.3203-2800. Plantão Sáb/Dom. 84m2, sl 2 amb, 3/4 sd 1 ste, wc soc, coz, ár serv, depós, bar, sl fest, churr, gar, somb. R$ 210 mil. TR18350.

ABREU IMÓVEIS - Cr.2639-J. F.3203-3000. Apto, 3 sts, 3 vg, var, dep emp, ár.serv, escrit, ár.lzer, 147m2, financia. R$ 350 mil. www.abreuimoveis.com.br (cod.230638)

ABREU IMÓVEIS - Cr.2639-J. F.3203-3000. Apto, 3/4, 2 semi-sts, dep emp, ár.serv, var, ár.lzer, 97m2. R$ 270 mil. www.abreuimoveis.com.br (cod.228226)

ABREU IMÓVEIS - Cr.2639-J. F.3203-3000. Apto, 3/4, 2 sts, 2 vgs, dep emp, ár serv, closet, sombra, 141,9m2 priv. R$ 260 mil. www.abreuimoveis.com.br (cod.181041).

+ de 3 Quartos

ABREU IMÓVEIS - Cr.2639-J. F.3203-3000. Ap 4/4, 2 ste, 2 vg, dep emp, á.serv, somb, á.lzer 320m2 financia R$ 430 mil. www.abreuimoveis.com.br (cod.225333)

ABREU IMÓVEIS - Cr.2639-J. F.3203-3000. Apto cobert duplex, 4 sts, ár.serv, 4 vg, vista mar, lzer compl, 192m2, financia. R$ 580 mil. www.abreuimoveis.com.br (cod.235871)

ABREU IMÓVEIS - Cr.2639-J. F.3203-3000. Ap 4 ste, 2 vg, 2 sl, á.serv, dep emp, á.lzer, financia permuta 219m2 R$ 650 mil. www.abreuimoveis.com.br (cod.229635)

ABREU IMÓVEIS - Cr.2639-J. F.3203-3000. Ap 4/4, 2 ste, 2 gar, 320m2, 268m2 con, pisc, churr, sl fest, sombra, financia R$ 450 mil. www.abreuimoveis.com.br (cod.222647)

ABREU IMÓVEIS - Cr.2639-J. F.3203-3000. Ap 5/4, 2 ste, 3 gar, dep emp, 219m2, á.lzer comp, R$ 450 mil. www.abreuimoveis.com.br (cod.184651)

Candelária

1 Quarto

TERTULIANO RÊGO- C.1098J. F.3203-2800. Plantão Sáb/Dom. Ótm apto, exc loc, sl 2 amb/var, 1/4, wc soc, demais deps, gar, R$ 120 mil, TR16457.

IMOBILIÁRIA CAIO FERNANDES
DESDE 1992 | CRECI-RN 1191/J
Fone - 4008-0001

1.1 Candelária

2 Quartos

HENRIQUE VIEIRA- C.2704. 17ª Reg. F.3231-4458/9115-6658. Metrópoles, sl, wc, 2/4, s/1 ste, gar, ár lazer.

CAIO FERNANDES - C.1191. F.4008-0001. www.caiofernandes.com.br. Plantão sábado/dom/feriados das 8 às 17h. Apto bom, 56m2, 2/4 sd 1 ste, sl p/2 amb, wc, coz, 1 vg gar, ár lazer. R$ 155 mil. à vista. APV.18273.

CAIO FERNANDES - C.1191. F.4008-0001. www.caiofernandes.com.br. Plantão sábado/dom/feriados das 8 às 17h. apto, 55m2, 2/4 snd 1 suit, sl p/ 2 amb, wc, coz, ár lzer, R$ 195 mil à vista. APV.18934.

ABREU IMÓVEIS - Cr.2639-J. F.3203-3000. Apto, 2qto/1 ste, 1 vg, ár/serv, var, ár/lzer, ac proposta, 56m2, financia. R$ 195 mil. www.abreuimoveis.com.br (cod 228729)

ABREU IMÓVEIS - Cr.2639-J. F.3203-3000. Apto, 2/4, 1 ste, var, 2 vg, escrit, ár/serv, sombra, 79,64m2, financia. R$ 180 mil. www.abreuimoveis.com.br (cod 201293)

ABREU IMÓVEIS - Cr.2639-J. F.3203-3000. Apto 2/4, 1 ste, ár/serv, var, 1 vg, ár/lzer, 56m2, repasse + saldo. R$ 162 mil.www.abreuimoveis.com.br (cod 217217)

ABREU IMÓVEIS - Cr.2639-J. F.3203-3000. Apto, 2qto/1 ste, 1 vg, ár/serv, var, ár/lzer, 56,32m, financia. R$ 170 mil. www.abreuimoveis.com.br (cod 239329)

ABREU IMÓVEIS - Cr.2639-J. F.3203-3000. Apto 2/4, 1 ste, var, 1 vg, ár/serv, ár/lzer, jardim, 56m2. R$ 165 mil.www.abreuimoveis.com.br (cod 232942)

ABREU IMÓVEIS - Cr.2639-J. F.3203-3000. Apto 2/4, 1 gar, ár/lzer, 56m2, entrega 2011, repasse R$ 48 + saldo R$ 168 mil.www.abreuimoveis.com.br (cod 222838)

3 Quartos

ESCRIT.IMOB. CARLOS CUNHA - C.1073. F:3211.252/4646. Apto. 3/4 sdo 01 ste, sala, dep. portão elétrico. 150 mil (QUITADO)

ESCRIT.IMOB. CARLOS CUNHA - C.1073. F:3211.252/4646. Apto. 3/4 sdo 01 ste, sala, dep. portão elétrico. 150 mil (QUITADO)

HENRIQUE VIEIRA- C.2704. 17ª Reg. F.3231-4458/9115-6658. Mirante das Dunas, var, sl p/3 amb, 3 sts, desp, dep, 3 gar.

CAIO FERNANDES - C.1191. F.4008-0001. www.caiofernandes.com.br. Plantão sábado/dom/feriados das 8 às 17h. Bom apto 124m2, 3 ste, sl p/ 3 amb, var, lavb, coz, ár. serv, 2 vg gar, exc ár. lzer, R$ 360 mil à vista. APV.19106.

CAIO FERNANDES - C.1191. F.4008-0001. www.caiofernandes.com.br. Plantão sábado/dom/feriados das 8 às 17h. Ótm apto, em const, 3 ste, sl p/ 2 amb, var, coz, ár. serv, 1 vg gar, ár. lzer, repasse por apenas R$ 90 mil + saldo deved, ótm loc, à vista. APV.18665.

1.1 Candelária

CAIO FERNANDES - C.1191. F.4008-0001. www.caiofernandes.com.br. Plantão sábado/dom/feriados das 8 às 17h. Bom apto, bem loc, 77m2, 3/4 snd 1 ste, sl p/ 2 amb, wc, coz, ár serv, 2 vg gar, R$ 170 mil à vista ou CEF. APV.18274.

PERES & PERES IMÓVEIS - C.1607. F.4006-0207. 3/4 sdo 1 suit, 2 slas, coz, lav, dep emp, var, wc serv, churrasq, pisc, 2 gar, 2 elev, si de festa, playground. R$ 350 mil. AV 00900.

PERES & PERES IMÓVEIS - C.1607. F.4006-0207. 3/4 sdo 3 suit, 1 wc, 3 sls, 3 gar, ár serv, qt, closet, copa, dep emp, esc, escritura, sl est, sl jan, sl vis, sombra, wc serv, churrasq, jard ext, pilots, pisc, playgr, rua calç, sl fest, sauna. R$ 530 mil. AV.02114.

ABREU IMÓVEIS - Cr.2639-J. F.3203-3000. Apto, 3/4, 1 ste, var, ár.serv, dep emp, lazer, armár, 2 vg, 148m2, financia R$ 350 mil. www.abreuimoveis.com.br (cod.218642)

ABREU IMÓVEIS - Cr.2639-J. F.3203-3000. Apto, 3 sts, 3 vg, 2 sls, ár.serv, jardim, ár.lzer, 186m2 priv, financia. R$ 550 mil. www.abreuimoveis.com.br (cod.232686)

ABREU IMÓVEIS - Cr.2639-J. F.3203-3000. Apto, cobertura 3 sts, 4 vgs, dep emp, ár serv, ár lazer, 250m2, ac.permuta. R$ 850 mil. www.abreuimoveis.com.br (cod.233398)

ABREU IMÓVEIS - Cr.2639-J. F.3203-3000. Apto, 3qto/2 ste, var, ár.serv, sl p/2 amb, 2 vg, 77m2, R$ 170 mil. www.abreuimoveis.com.br (cod.209728)

ABREU IMÓVEIS - Cr.2639-J. F.3203-3000. Apto, 3/4, 1 ste, 2 vg, dep emp, ár.serv, escrit, var, lzer, 98m2, repasse+SD. R$ 345 mil.www.abreuimoveis.com.br (cod.206053)

ABREU IMÓVEIS - Cr.2639-J. F.3203-3000. Apto, 3/4, 1 ste, 2 vg, ár.serv, dep emp, closet, box, 124m2, financia. R$ 270 mil.www.abreuimoveis.com.br (cod.182379)

+ de 3 Quartos

HENRIQUE VIEIRA- C.2704. 17ª Reg. F.3231-4458/9115-6658. Apto, var, sl, wc, 4 sts, esc, coz, desp, dep emp, 4 vgs gar, ár lazer compl, 220m2, mobil.

JM CORRETOR DE IMÓVEIS- C.1959. F.9966-0834/8828-4614. Vende-se belo Apartam, ar.nobre, exc.entorno, andar médio alto, ldo somb, 4 sts, sdo 1 ste mast(hidro + closet + cer), esc, sl p/2 amb, (var c/vista panoram), lavabo, sl int, cpa/coz (granit), desp, ár serv, dep.compl, ent.serv, acab, pso porcel, cer, granito, elev, 3 vgs gar, pisc, s/jogos, s.fest. Q.poliesp, fitness, seg 24 hrs, ar.256m2. APV.7290.(gr). www.imoveisempre.com.br.

ABREU IMÓVEIS - Cr.2639-J. F.3203-3000. Ap 4 ste, 3 gar, 296m2, á.lzer comp, sombra, arms, R$ 750 mil. www.abreuimoveis.com.br (cod.191333)

ABREU IMÓVEIS - Cr.2639-J. F.3203-3000. Ap 4 ste, 3 vg cob, 2 var, á.serv, á.lzer, 147,59m2, financia R$ 545 mil. www.abreuimoveis.com.br (cod.233993)

1.1 Candelária

JM CORRETOR DE IMÓVEIS- C.1959. F.9966-0834/8828-4614. Vende-se excel Apartam, ar.nobre, 4 suites, andar médio baixo, ldo somb, climatizad, 4 suit (arms + blindex + grani), suits mast (closet + arm + blindex), sl p/2 amb (var incorp + sanca + rda tto), escrit, sl jant, lava coz, (arm+gran), desp, ár serv, ent serv, dep.comp, pso, porcel, ceram, port pivotant, ficam fixos (armars + espel), ár lazer, s.fest, churrasq, 2 pisc, sauna, P.groung, Q.poliesp, vig.24 hrs, 2 elev, 3 vgs gar, ar.priv.300m2. APV.7240 (ip). www.imoveisempre.com.br.

JM CORRETOR DE IMÓVEIS- C.1959. F.9966-0834/8828-4614. Vende-se Bonito Apartam, ar.nobre, bla vista, and.me.alto, ldo somb, exc acab, 4 sts, 1 ste mást (clost), 1 ste revers c/var, sl p/2 amb, var, coz, (cba granit), ár serv, dep compl, pso granit + ceram, exc.ar.lazer, s.fest, pisc, churrasq, parq.jdim c/paisagis, port 24 hrs, 2 elev, 3 vgs gar. APV.7210 (ap). www.imoveisempre.com.br.

JM CORRETOR DE IMÓVEIS- C.1959. F.9966-0834/8828-4614. Vende-se belo Apartam, ar.nobre, exc.entorno, andar médio alto, ldo somb, 4 sts, sdo 1 ste mast(hidro + closet + cer), esc, sl p/2 amb, (var c/vista panoram), lavabo, sl int, cpa/coz (granit), desp, ár serv, dep.compl, ent.serv, acab, pso porcel, cer, granito, elev, 3 vgs gar, pisc, s/jogos, s.fest. Q.poliesp, fitness, seg 24 hrs, ar.256m2. APV.7290.(gr). www.imoveisempre.com.br.

PERES & PERES IMÓVEIS - C.1607. F.4006-0207. 4/4 sdo 4 sts, closet, 3 sls, coz, arm no qto, dep emp, esc, wc serv, ár serv, desp, churrasq, pisc, 3 gar, 2 elev, sl festa, playg, 300m2. R$ 850 mil. AV 01885.

ABREU IMÓVEIS - Cr.2639-J. F.3203-3000. Ap 4 ste, clos, 4 sl, arm, dep emp, escrt, á.serv, á.lzer, 256m2, R$ 650 mil. www.abreuimoveis.com.br (cod.181180)

ABREU IMÓVEIS - Cr.2639-J. F.3203-3000. Ap 4/4, 2 suit, 3 vg, var, escrt, dep emp, á.lzer, 319/143m2 con, financia R$ 650 mil. www.abreuimoveis.com.br (cod.230933)

TERTULIANO RÊGO- C.1098J. F.3203-2800. Plantão sáb/dom. Andar alto, magnífica vista, amplo apto, sl 4 amb/var, lav, 4 stes, d+ deps, 4 gars, lzer. R$ 850 mil. TR 16626.

ABREU IMÓVEIS - Cr.2639-J. F.3203-3000. Ap 5/4, 4 ste, 4 gar, 350m2, dep emp, arms, hidro, á.lzer, R$ 750 mil. www.abreuimoveis.com.br (cod.180418)

ABREU IMÓVEIS - Cr.2639-J. F.3203-3000. Ap 5/4, 4 sts, 4 gar, 250m2, dep emp, escrit. R$ 650 mil. www.abreuimoveis.com.br (cod.180834)

1.1 Capim Macio

Capim Macio

1 Quarto

TERTULIANO RÊGO- C.1098J. F.3203-2800. Plantão Sáb/Dom. Ótm apto, sl 2 amb, qto, demais dep, gar, ld sombra. TR17907.

2 Quartos

CAIO FERNANDES - C.1191. F.4008-0001. Plantão sábado/dom/feriados das 8 às 17h. www.caiofernandes.com.br. Bom apto c/ 61m2, 2/4 snd 1 ste, sl p/ 2 amb, lavb, coz c/ arm, ár. serv, 1 vg gar, ár. lzer, apenas R$ 180 mil à vista. APV.18290.

PERES & PERES IMÓVEIS- C.1607. F.4006-0207. 2/4, 1 sl, coz, lavand, var, ár serv, churrasq, pisc, 1 gar, 1 elev, 55m2. R$ 145 mil. AV 02005.

ABREU IMÓVEIS - Cr.2639-J. F.3203-3000. Apto 2/4, 1 ste, 1 vg, var, sla, wc, coz, 55m2, repasse + SD. R$ 190 mil.www.abreuimoveis.com.br (cod 197220)

ABREU IMÓVEIS - Cr.2639-J. F.3203-3000. Apto 2/4, 1 ste, 1 vg, var, dep emp, ár serv, ár lazer, 56m2, financ. R$ 160 mil. www.abreuimoveis.com.br (cod.238972)

ABREU IMÓVEIS - Cr.2639-J. F.3203-3000. Apto 2/4, 1 ste, ár serv, dep emp, 1 vg arm, lazer, 89m2, financ. R$ 220 mil. www.abreuimoveis.com.br (cod 236760)

ABREU IMÓVEIS - Cr.2639-J. F.3203-3000. Apto; 2/4, 1 ste, 2 sls, coz, var, 2 vg, ár/lzer, gerador, 55,06m2. R$ 243.584 mil. www.abreuimoveis.com.br (cod 181741)

ABREU IMÓVEIS - Cr.2639-J. F.3203-3000. Apto, 2/4, 1 ste, 2 vg, dep emp, ár/serv, arm, 73m2, financia. R$ 150 mil.www.abreuimoveis.com.br (cod 228748)

ABREU IMÓVEIS - Cr.2639-J. F.3203-3000. Apto 2/4, 1 ste, 1 vg, sl p/2 amb, bwc, coz, 61m2, financ. R$ 145 mil. www.abreuimoveis.com.br (cod 235544)

ABREU IMÓVEIS - Cr.2639-J. F.3203-3000. Apto, 2/4, 1 gar, dep emp, play, 73m2, arms, sombra, financia. R$ 150 mil. www.abreuimoveis.com.br (cod 222607)

3 Quartos

ABREU IMÓVEIS - Cr.2639-J. F.3203-3000. Apto, 3 ste, 4 vg, var, escrt, á.serv, dep emp, lazer, somb, 196m2 financia R$ 840 mil. www.abreuimoveis.com.br (cod.225838)

23958
HENRIQUE VIEIRA CORRETOR IMOBILIÁRIO CRECI 2704 17ª Região
CAROS CLIENTES, INVESTIDORES E CORRETORES
Temos: Apartamentos, Áreas,Casas, Fazendas ,Granjas e terrenos IMÓVEIS URBANOS, RURAIS E NAS PRAIAS COMERCIAIS
FONES: 84 3231 4458 | PLANTÃO: 84 9115 6658
VISITEM NOSSO SITE:
www.henriquevieira2704.com.br

1.1 Capim Macio

ABREU IMÓVEIS - Cr.2639-J. F.3203-3000. Apto, 3 sts, 4 vg, var, á.serv, dep emp, escrit, á.lzer, 196m2, financ saldo R$ 850 mil. www.abreuimoveis.com.br (cod.220268)

ABREU IMÓVEIS - Cr.2639-J. F.3203-3000. Apto, 3 ste, 2 gar, arm, somb, 168m2 R$ 350 mil. www.abreuimoveis.com.br (cod.223181)

ABREU IMÓVEIS - Cr.2639-J. F.3203-3000. Apto, 3qto/2 ste, 2 vg, dep emp, á.serv, arm, desp, 110m2, financ R$ 220 mil. www.abreuimoveis.com.br (cod.230419)

CAIO FERNANDES - C.1191. F.4008-0001. www.caiofernandes.com.br. Plantão sábado/dom/feriados das 8 às 17h. Apto c/ 110m2, 3/4 snd 2 ste + dep, sl, coz, wc, ár. serv, 2 vg gar, R$ 220 mil à vista ou CEF. APV.18964

PERES & PERES IMÓVEIS- C.1607. F.4006-0207. 3/4 sdo 1 ste, wc, sl, gar, ár serv, arm qt, coz, esc, qtal, sl est, sombra, lavand, playgr, rua calç. R$ 160 mil. AV.02116.

PERES & PERES IMÓVEIS- C.1607. F.4006-0207. 3/4 sdo 1 ste, wc, sl, 2 gar, ár serv, copa coz dep emp, docum, escritura, quitado, sl vis, sombra, var, churr, jard int, lavand, pisc, rua calç, sl fest, R$ 275 mil. AV.02164.

TERTULIANO RÊGO- C.1098J. F.3203-2800. Plantão Sáb/Dom. Em const, o melhor de C.Macio, sl 2 amb, 3/4 suit, demais dep, 3 gar, lazer comp c/ SPA, hidromassagem, praça de babá, etc. TR17387.

ABREU IMÓVEIS - Cr.2639-J. F.3203-3000. Apto, 3/4 /1 ste, 2 vg, var, dep emp, escrit, á.lzer, 98m2, financia R$ 330 mil. www.abreuimoveis.com.br (cod.239847)

ABREU IMÓVEIS - Cr.2639-J. F.3203-3000. Apto 3/4, 1 ste, 2 vg, dep emp, ár.serv, ár.lzer, 95,28m2. R$ 265 mil. www.abreuimoveis.com.br (cod.207677)

ABREU IMÓVEIS - Cr.2639-J. F.3203-3000. Apto novo, 3 sts, ár.serv, var, 2 vg, dep emp, ár.lzer, 98m2. R$ 350 mil. www.abreuimoveis.com.br (cod.236002)

ABREU IMÓVEIS - Cr.2639-J. F.3203-3000. Apto, 3/4, 1 ste, 2 vg, dep emp, á.serv, á.lzer, arm, decorado, 158m2 financ R$ 360 mil. www.abreuimoveis.com.br (cod.232192)

ABREU IMÓVEIS - Cr.2639-J. F.3203-3000. Apto, 3/4, 1 ste, 2 vg, dep emp, ár.serv, var, ár.lzer, arm, 95m2, financia. R$ 320 mil. www.abreuimoveis.com.br (cod.230466)

JM CORRETOR DE IMÓVEIS- C.1959. F.9966-0834/8828-4614. Vende-se belo Apartam - exc localiz, fino acabam, elegante, estilizad, and.médio, 3 sts, lavab, pisc, granito+cer, ste mást (c/ closet+hidro,espel), sla p/4 amb (sanc+estan), varand, suits (cortinas+blind), cpa/coz (cub.granit), ár serv, dep emp, 3 vgs ggm, pisc, slão fsta, s.jogos, 2 elev, churrasq, q.poliespor, port.24hrs. APV4025 (s). www.imoveisempre.com.br.

1.1 Capim Macio

ABREU IMÓVEIS - Cr.2639-J. F.3203-3000. Apto, 3/4, 1 ste, 2 vg, dep emp, ár.serv, arm, ár.lzer, 158m2 priv, financia. R$ 400 mil. www.abreuimoveis.com.br (cod.228885)

ABREU IMÓVEIS - Cr.2639-J. F.3203-3000. Apto, 3/4, 1 ste, var, ár.serv, arm, 1 vg, pilotis, 85m2, financia. R$ 230 mil. www.abreuimoveis.com.br (cod.200931)

ABREU IMÓVEIS - Cr.2639-J. F.3203-3000. Apto 3 ste, 2 vg, á.serv, á.lzer, 143m2 cons/94m2 priv, R$ 300 mil. www.abreuimoveis.com.br (cod.240681)

+ de 3 Quartos

CAIO FERNANDES - C.1191. F.4008-0001. www.caiofernandes.com.br. Plantão sábado/dom/feriados das 8 às 17h. Bom apto c/ 213m2, 4/4 snd 2 ste, sl p/ 2 amb, coz c/ arm, ár serv, 2 vg gar, ár. lzer, R$ 350 mil à vista ou CEF. APV.18888.

ABREU IMÓVEIS - Cr.2639-J. F.3203-3000. Ap 4/4, 3 ste, dep emp, á.serv, arm, desp 2 vg, 131,4m2, á.lzer, R$ 300 mil. www.abreuimoveis.com.br (cod.199055)

Cidade Alta

1 Quarto

CAIO FERNANDES - C.1191. F.4008-0001. www.caiofernandes.com.br. Plantão sábado/dom/feriados das 8 às 17h. Apto c/ 65m2, 1 ste, sl p/ 2 amb, coz, 1 vg gar, R$ 85 mil à vista. APV.18289.

2 Quartos

ABREU IMÓVEIS - Cr.2639-J. F.3203-3000. Apto, 2/4, lav, 1 gar, dep emp, ár/serv, sombra. s/festas, 152m2, financia. R$ 280 mil. www.abreuimoveis.com.br (cod.223754).

3 Quartos

ABREU IMÓVEIS - Cr.2639-J. F.3203-3000. Apto, 3qto/1 ste, gar, sl fest, arms, 100m2 financia R$ 225 mil. www.abreuimoveis.com.br (cod.222452)

JM CORRETOR DE IMÓVEIS - C.1959. F.9966-0834/8828-4614. Vende-se apart, perto de tudo, and.baixo, ldo sombr, 1 ste(armrs) + 2/4 soc, sl p/2 amb, esc, wc soc, (blindx), coz (granit + armrs), ár serv, acab, cer, granit, blindx, espelho, luminarias, 1 vg gar, ár.100m2. R$ 225 mil. apv.2010 (sez). www.imoveisempre.com.br.

Cidade da Esperança

2 Quartos

CAIO FERNANDES - C.1191. F.4008-0001. Plantão sábado/dom/feriados das 8 às 17h. www.caiofernandes.com.br. Bom apt, 57m2, 2/4, 2 sl, wc, coz, 1 vg gar, playg e quadra R$ 105 mil ac.CEF. APV.19025.

1.1 Cid. da Esperança

CAIO FERNANDES - C.1191. F.4008-0001. www.caiofernandes.com.br. Plantão sábado/dom/feriados das 8 às 17h. apto 77m2, 2/4, sl p/ 2 amb, coz, wc, 1 vg gar, R$ 100 mil Ac.CEF. APV.18049.

ABREU IMÓVEIS - Cr.2639-J. F.3203-3000. Apto, 2/4, 1 vg, ár.serv, wc, play, qdra, gás, 58,36m2 priv. R$ 100 mil. www.abreuimoveis.com.br (cod.233350).

ABREU IMÓVEIS - Cr.2639-J. F.3203-3000. Apto, 2/4, 1 vg, ár.serv, wc soc, sombra, play, qdra, 58m2, financia. R$ 105 mil. www.abreuimoveis.com.br (cod.233019).

Cidade Jardim

3 Quartos

TERTULIANO RÊGO- C.1098J. F.3203-2800. Plantão Sáb/Dom. Apto c/110m2, sl, 3/4 sd 2 sts, wc soc, coz, ár serv, dep emp, depós, 2 gar, sombra. R$ 220 mil. TR 18307.

Cidade Satélite

2 Quartos

HENRIQUE VIEIRA- C.2704. 17ª Reg. F.3231-4458/9115-6658. Sun Towers. sl, 2/4 (1 ste), coz, ár serv, 2 gar, ár lazer.

CAIO FERNANDES - C.1191. F.4008-0001. Plantão sábado/dom/feriados das 8 às 17h. www.caiofernandes.com.br. Bom apto, 52m2, 2/4 snd 1 ste, sl, wc, coz c/ arm, 1 vg gar, ár. lzer, R$ 105 mil à vista. APV.19005.

CAIO FERNANDES - C.1191. F.4008-0001. Plantão sábado/dom/feriados das 8 às 17h. www.caiofernandes.com.br. Bom apto, 48m2, 2/4, sl p/ 2 amb, wc, coz, á.serv, 1 vg gar, ár. lzer, R$ 90 mil à vista. APV.18999.

CAIO FERNANDES - C.1191. F.4008-0001. Plantão sábado/dom/feriados das 8 às 17h. www.caiofernandes.com.br. Bom apto, 2/4, sl p/ 2 amb, coz, wc, ár. serv, 1 vg gar, ár. lzer, R$ 86 mil à vista. APV.18907.

CAIO FERNANDES - C.1191. F.4008-0001. Plantão sábado/dom/feriados das 8 às 17h. www.caiofernandes.com.br. Apto 2/4, sl, coz, wc, ár lzer, 1 vg gar, à vista R$ 105 mil. APV.18009.

PERES & PERES IMÓVEIS- C.1607. F.4006-0207. 2/4 sd 1 st, 2 sls, coz, lavand, var, ár serv, churr, piscina, 2 gar, 2 elev, sl fest, playground, 0m2. R$ 90 mil + Saldo devedor. AV-01715.

PERES & PERES IMÓVEIS- C.1607. F.4006-0207. 2/4 sd 1 st, 1 sl, coz, var, ár serv, piscina, 1 gar, 1 elev, sl fest, playground, 56m2. R$ 95 mil. AV-02027.

IMOBILIÁRIA CAIO FERNANDES
DESDE 1992 | CRECI-RN 1191/J
Fone - 4008-0001

TOPDEZ

A CAIO INFORMA:

FALTAM POUCOS DIAS PARA VOCÊ CONHECER O M² MAIS BARATO DE PONTA NEGRA.

AGUARDE.

PÁGINA AMARELA

Aliança IMOBILIÁRIA
www.aliancaimobiliaria.com.br

O sonho da casa própria está aqui.



ÚLTIMAS UNIDADES

(2 quartos sendo 1 suíte)

(No Tirol vizinho ao Midway)

(Entrega em Julho 2011)

Obra em acabamento



Santorini RESIDENCE

Entre qualidade, localização e preço, escolha os três.

Incorporação e construção: Módulo

As perspectivas, fotos e imagens são meramente ilustrativas. REGISTRO DE INCORPORAÇÃO R-2-56.447, 6º Ofício de Notas - Natal/RN.

Apartamentos Venda

AREIA PRETA

A - 1291 - Excelente apto beira-mar, 4 suítes, closet, armários, hidro, 2 salas + sala íntima, cozinha c/ despensa, armários, sl de festas e de jogos, 03 vagas de garagem. **R$ 1.050.000,00**

A - 2745 - Oportunidade única, apartamento beira-mar com vista total do mar em Areia Preta com 3 suítes + escritório, sala para 3 ambientes, 3 vagas de garagem, 170m² excelente acabamento. Área de lazer. Preço oportunidade. **R$ 450.000,00**

A - 5809 - Apartamento em Areia Preta, 3 suítes, sala para 2 ambientes, lavabo, cozinha c/ armários, dep. completa, área de lazer com salão de festas, churrasqueira e piscina. Excelente vista! Vale apena conferir. **R$ 600.000,00**

BARRO VERMELHO

A - 5975 - Excelente apto, amplo, ventilado, localização privilegiada 3/4 sendo 2 suítes, 2 vagas de garagem. **R$ 270.000,00**

CANDELÁRIA

A - 2465 - Apto de alto padrão, local privilegiado, 5 suítes, closet, hidro, 3 salas, lavabo, escritório, cozinha + cozinha auxiliar, despensa/depósito, 4 vagas de garagem lazer c/ piscina, sauna, sala p/ ginástica, quadra poliesportiva, churrasqueira, sombra, tudo p/ seu conforto. **R$ 1.600.000,00**

A - 3870 - Apartamento localizado em área nobre, vista 360°, equipado com armários de 1° qualidade, todo granito. 4 suítes, closet, hidro jacuzzi, lavado, 3 varandas, 3 salas, cozinha com despensa, depósito, dep. de empregada, lazer com piscina, fitness. **R$ 850.000,00**

A - 5577 - Apto c/ 3/4 sendo 1 suíte, varanda, sala p/ 2 ambientes, cozinha c/ despensa, área de serviço, lazer c/ piscina, salão de festa, churrasqueira, quadra poliesportiva, lado da sombra, 125m². **R$ 285.000,00**

A - 5835 - Apto todo reformado e mobiliado, 1 suíte c/ closet, sala planejada, cozinha e área de serviço planejadas todo climatizado. venha fazer sua proposta. **R$ 210.000,00**

CAPIM MACIO

A - 3899 - Apto com 165m², excelente acabamento com 3 ou 4 suítes, 4 vagas de garagem, sala ampla, varandão, cozinha, lavabo. Localização privilegiada. Venha conferir. **R$ 575.500,00**

A - 4874 - Ótimo apto seminovo, c/ armários, 3/4 sendo 1 suíte, varanda, sala p/ 2 ambientes, WC social, cozinha c/ armários, dep. completa, 2 vagas de garagem, lazer completo, ventilado, sombra. **R$ 300.000,00**

A - 5841 - Excelente apto com 3/4, sendo, 1 suíte, sala p/ 2 ambientes, WC social, cozinha, dep. completa, 2 vagas, armários de primeira linha em todos os quartos e WC's, área de lazer completa, aceita proposta e CEF. **R$ 345.000,00**

LAGOA NOVA

A - 1234 - Excelente apto em construção, 3 suítes, 2 salas, escritório, lavabo, 3 vagas de garagem, piscina, quadra poliesportivo, sauna, cozinha, despensa, salão de jogos e de festas, gerador, gás, revestido, lajeada, cerâmica. **R$ 500.000,00 + acabamento por conta do comprador.**

PITIMBÚ

A - 5953 - Vendo apto mobiliado, em Cidade Satélite, 2/4, WC social, cozinha, sala, 2 vagas de garagem, lado da sombra. **R$ 115.000,00**

TIROL

A - 3346 - Rua residencial, 178m², 3 suítes, escritório, e dep. completa, andar baixo, 3 vagas na garagem, armários em todos os cômodos. fino acabamento. Confira! **R$ 450.000,00**

A - 4582 - Ótimo apartamento com excelente localização no Tirol e com cômodos espaçosos (240m²), com 4 suítes + escritório, 2 vagas de garagem e área de lazer, excelente vista. Venha conferir e faça sua proposta. **R$ 650.000,00**

A - 5289 - Apto com 2/4 sendo 1 suíte, sala p/ 2 ambientes, varanda, WC social, copa/cozinha, área de serviço, piscina, salão de jogos/festas. **R$ 196.000,00**

A - 5647 - Apto c/ 3 suítes, escritório, lavabo, 2 salas, sala íntima, varanda, WC social, cozinha, área de serviço, dep. completa, garagem, lazer c/ salão de festas/jogos, quadra poliesportiva, piscina c/ deck, 220m² de área privativa. Aceita financiamento. **R$ 600.000,00**

A - 5924 - Apartament o 2/4, sendo 1 suíte, sala, varanda, cozinha, área de serviço, WC social, piscina, salão de festas, revestimento cerâmico. Agende agora sua visita! **R$ 170.000,00**

EMAÚS

A - 5132 - Vende-se apto no condomínio Natureza, c/ 2/4 sendo 1 suíte, sala, WC social, cozinha, em construção. Entrega p/ 2012. Podendo ser financiado pela caixa. **Quitado: R$ 96.000,00 OU R$ 20.000,00 + SALDO DEVEDOR**

NEÓPOLIS

A - 5167 - Oportunidade no Tirol, próximo ao Nordestão, todo mobiliado, c/ móveis de 1ª linha, sala climatizada, 3 suítes, sendo 1 máster c/ closet, cozinha c/ armários, dep. empregada completa, 3 garagens (livres), lazer completo, segurança 24h, lado da sombra, escriturado. Aceitamos proposta. **R$ 470.000,00**

A - 5185 - Apto c/ 2/4 sendo 1 suíte, cozinha, área de lazer completa em neópolis. **R$ 160.000,00**

A - 5917 - Ótimo apto c/ 2/4, sala p/ 2 ambientes, cozinha americana, área de serviço WC social, prédio revestido, 1 vaga, ótima localização. **R$ 110.000,00**

NOVA PARNAMIRIM

A - 5009 - Apto c/ 3/4 sendo 1 suíte, sala, WC social, cozinha americana, área de serviço, 1 vaga de garagem, revestido, 2 elevadores e área de lazer completa. Sombra total. 70m². **R$ 165.000,00**

A - 5060 - Apto c/ 3/4 sendo 2 suítes, lado da sombra, 2 vagas de garagem, área de lazer c/ piscina, churrasqueira, salão de festas, quitado. (Aceito carro de menor valor no negócio). **R$ 180.000,00**

A - 5971 - Ótima oportunidade! Vende-se apartamento próximo da Av. Maria Lacerda Montenegro, com 2 quartos, sala tv e jantar, elevador, piscina, salão de festas, área de serviço. **R$ 130.000,00**

PETRÓPOLIS

A - 2371 - Excelente apto c/ 360m², sala p/ 4 ambientes c/ varanda, 5 suítes, todas c/ varanda, escritório, 4 vagas de garagem, área de lazer completa, entrega em julho 2009, C/ 60 meses p/ pagar. **R$ 1.550.000,00**

A - 4628 - Vende-se apto no Ed. Sant Emilion em construção, 3/4, sendo 2 suítes, cozinha, sala de estar/jantar, 2 vagas de garagem. **Saldo devedor de R$ 310.000,00**

A - 5156 - Apto c/ 2/4 sendo 1 suíte, WC social, sala de jantar e visita, salão de festas, piscina, 2 elevadores, churrasqueira, gerador e medição individual de gás, água e luz. **R$ 191.000,00**

A - 5878 - Ótimo apto 4/4, sala p/ 3 ambientes, cozinha c/ armários, dep. completa, toda reformada, 193m², sombra, coração de Petrópolis. **R$ 600.000,00**

Casas Venda

BARRO VERMELHO

C - 5102 - Casa na Jaguarari, boa p/ morar e excelente p/ escritório. Com 3/4 sendo 1 suíte, sala, garagem p/ 1 carro. Oportunidade! **R$ 170.000,00**

C - 5469 - Excelente residência, localizada no Barro Vermelho, de esquina, c/ 3/4, sendo 1 suíte c/ closet, armário, garagem p/ 2 carros. **R$ 300.000,00**

CANDELÁRIA

C - 4875 - Excelente casa c/ 4/4 sendo 3 suítes, WC social, sala p/ 3 ambientes, cozinha, lavabo, escritório, varanda, área de serviço, piscina com cascata, 10 vagas na garagem, churrasqueira. Terreno de 1000m². Venha conferir e faça a sua proposta! **R$ 600.000,00**

C - 5905 - Excelente construção de esquina, duplex c/ aproximadamente 300m² de área privativa, c/ 3 suítes, sala ampla c/ jardim de inverno e deck, garagem coberta p/ até 4 carros, gás encanado, madeiramento em jatobá, iluminação natural e ventilada. **R$ 550.000,00**

C - 5947 - Excelente casa com 4/4 sendo 3 suítes, salas 2 ambientes, cozinha com área de serviço, dep. de empregada completa, WC social, 1° andar com 2 salas e 2 suítes, garagem p/ 4 carros. **R$ 350.000,00**

CAPIM MACIO

C - 4323 - Casa de alto padrão, fino acabamento, em rua calçada, com sala p/ 3 ambientes, escritório, lavabo, 3 suítes, closet com armários, sala íntima, ambientes com roda teto em gesso, armários florense, jardim de inverno, piscina, churrasqueira, garagem p/ 4 carros, cozinha, área de serviço. Após o Mediterrâneo Capuche. **R$ 460.000,00**

C - 5140 - Casa quitada, c/ 4 suítes, todas c/ closet, sala visita, sala jantar, sombra, lavabo, garagem p/ 3 carros. Bem localizada. próxima da Av. Engenheiro Roberto Freire, shopping, farmácia, colégios, faculdades. Aceita proposta/permuta em apto em Lagoa Nova/Capim Macio/Carro. **R$ 580.000,00**

C - 5693 - Casa ampla e arejada em excelente área de Capim Macio, c/ 3/4 sendo 1 suíte, 2 salas, copa/cozinha, dep. completa, área de serviço. Atrás uma excelente área para lazer c/ churrasqueira e varandão. **R$ 400.000,00**

CIDADE JARDIM

C - 5780 - Casa c/ sala visita/estar, cozinha, área de serviço, dep. de empregada completa, 3/4, sendo 1 suíte, 2 vagas de garagem. Ao lado da UFRN. **R$ 500.000,00**

C- 5799 - Ótima casa duplex c/ 4/4 sendo 1 suíte c/ closet , 3 salas, dep. completa, garagem p/ 4 carros, piscina, jardim, 900m² de terreno, na parte alta de Cidade Jardim, sistema de segurança c/ câmera. Confira! **R$ 820.000,00**

CIDADE SATÉLITE

C - 5748 - Casa c/ 3/4, sala, cozinha, copa, sala, WC, varanda, jardim, dep. de empregada completa, garagem, quintal. **R$ 200.000,00**

EMAÚS

C - 5714 - Projeto singular no condomínio Padre Monte (próximo da Av. Prudente de Morais nova) c/ 3 suítes, sendo 1 máster c/ hidro + closet, sala de estar, sala de jantar, c/ iluminação natural ,escritório, cozinha c/ área de serviço + dep. completa, segurança 24h, lazer privado com piscina e churrasqueira, sistema de captação de energia solar. Nova. Aceitamos proposta! **R$ 630.000,00**



LAGOA NOVA

C-5301 - Casa excelente em Lagoa Nova, c/ 3/4 sendo 2 suítes, sala estar/jantar, cozinha, 3 vagas de garagem. Aceita CEF. **R$ 300.000,00**

MORRO BRANCO

C - 2015 - Muito conservada, jardim c/ vasta área verde, 487m² área construída, projeto muito bem elaborado, de esquina, piscina 2 dependência de empregada, 4/4 sendo 2 suítes, closet, WC social, 3 salas, escritório, cozinha, cozinha auxiliar, pronta p/ morar. Venha fazer sua proposta. **R$ 600.000,00**

C - 5818 - Em Morro Branco, casa ampla c/ 4/4, sendo 3 suítes, escritório, lavabo, copa, cozinha, área de serviço, sala de estar e jantar, varanda c/ jardim interno, garagem para 5 carros, canil, dep. completa e deposito. Excelente para morar, clinica e escritório. **R$ 580.000,00**

NEÓPOLIS

C - 5692 - Excelente localização em rua paralela a Av. Airton Sena, bom p/ residência e comércio. Casa c/ 3/4, sendo 1 suíte, sala p/ 2 ambientes, copa/cozinha, área de serviço. **R$ 240.000,00**

C - 5729 - Excelente casa duplex em condomínio fechado, ótima localização, c/ 3 suítes sendo 1 máster, 3 vagas de garagem, pronta p/ morar. **R$ 320.000,00**

C - 5836 - Casa no Monte Belo c/ piscina, 4/4 sendo 2 suítes, salas amplas e cozinha c/ copa e área de serviço. Excelente moradia e construção. Venha conhecer e fazer sua proposta. **R$ 300.000,00**

NOVA PARNAMIRIM

C - 5181 - Ótima casa c/ 2 pavimentos, 4/4, sendo 3 suítes + 1 semi-suíte, sala p/ 2 ambientes, mezanino, varanda, WC social, cozinha, despensa, área de serviço, dep. completa, área de lazer c/ piscina, 4 vagas de garagem. Sombra: Aceita troca em apto de menor valor em Nova Parnamirim. (Rua pavimentada). **R$ 300.000,00**

C - 5744 - Excelente casa duplex no Green Club II, c/ 3 suítes, 2 vagas de garagem, pronta p/ morar, c/ fino acabamento, cozinha, despensa, área de serviço c/ dep. completa e área de lazer c/ churrasqueira. Belíssima casa. **R$ 350.000,00**

C - 5847 - Casa boa, muito conservada, 3/4, sendo 1 suíte, sala p/ 2 ambientes, WC social, cozinha, área de serviço, lateral livre p/ circulação, lazer c/ piscina a salão de festas c/ churrasqueira, condomínio muito organizado. **R$ 210.000,00**

PARNAMIRIM

C - 5816 - Casa no Parque Verde, nova c/ 2/4 sendo 1 suíte, sala p/ 2 ambientes, cozinha americana e área de serviço. Garagem p/ 2 carros, área livre. Programa: Minha casa, minha vida. **R$ 95.000,00**

PASSAGEM DE AREIA

C - 5175 – Residência Nova, bem localizada, próximo ao CAIQUE, c/ 2/4, sala p/ 2 ambientes, cozinha, WC social, área de serviço, quintal, terreno com 220m². Construção com 69m². Aceita financiamento. **R$ 85.000,00**

PETRÓPOLIS

C - 5926 - Vende-se excelente casa em Petrópolis com 2/4, WC social, sala visita, sala de jantar, toda na cerâmica, terraço, varanda, área de serviço, lado da sombra. **R$ 140.000,00**

PLANALTO

C - 5775 - Vende-se excelente casa no Planalto c/ 3/4, sendo 1 suíte. **R$ 120.000,00**

PONTA NEGRA

C - 2162 - Casa térrea com 4 suítes, escritório, sala para 3 ambientes, varanda, pergolado, copa, cozinha, cozinha de auxiliar, dependências de empregada completa, suíte independente da casa, quintal grande e garagem para 5 automóveis. **R$ 550.000,00**

PRAIA DE BÚZIO

C - 5718 - Casa c/ 6 suítes; 3 pavimentos, esquina, pista, 530m² área construída, 1200m² terreno, precisando acabamento. Ideal p/ emp. turístico. **R$ 470.000,00**

ROSA DOS VENTOS

C - 5949 - Excelente casa em condomínio fechado, c/ 3/4 sendo 1 suíte, sala, WC's com blindex, cozinha com armários, área de serviço. Condomínio com playground, piscina, churrasqueira e apoio. **R$ 145.000,00**

SÃO JOSÉ DE MIPIBU

C - 5355 - Excelente granja c/ 1,26 hectares, a 5km da BR-101, casa sede c/ 3 suítes c/ alpendre, casa de morador, casa p/ hospedes, canil, galinheiro, poço e muitas fruteiras. aceita proposta e imóvel em Natal de menor valor. **R$ 310.000,00**

Prédio Comercial Venda

ALECRIM

F - 5941 - Galpão c/ escritório e WC na Av. 03, centro comercial do alecrim, próximo ao relógio. Funcionando loja de acessório p/ automóveis. **R$ 400.000,00**

NOVA PARNAMIRIM

F - 5945 - Prédio c/ 3 frentes, c/ projeto e estrutura p/ construção, 8 salas c/ 18m² cada. Na parte superior: salão, escritório, 2 depósitos e WC. Funciona como deposito de construção. **R$ 1.600.000,00**

Terreno | Lotes Venda

LAGOA NOVA

G - 5833 - Na Av. Bernardo Vieira c/ 15 metros de frente entre a Av. Jaguarari e a Av. São José excelente para seu negócio. **R$ 750.000,00**

G - 5834 – Excelente condomínio. Localização em área nobre para você construir o seu sonho. Venha fazer sua proposta. **R$ 450.000,00**

PARNAMIRIM

G - 5919 - Excelente lote no Bosque dos Pássaros com 300m², venha conferir. **R$ 135.000,00**

Av. Amintas Barros, 3054, Lagoa Nova - Natal/RN

3234.3333

www.aliancaimobiliaria.com.br

Aliança IMOBILIÁRIA Creci: 1621J

1.1 Cidade Satélite

1.1 Apartamento Compra e Venda

Cidade Satélite

2 Quartos

PERES & PERES IMÓVEIS- C.1607. F.4006-0207. 2/4, 2 sl, coz, lav, wc serv, churrasq, gar, sl fest, playg, 48m2 R$ 87.912,00. AV.02067.

TERTULIANO RÊGO - C.1098. F.3203-2800. Plantão Sáb/Dom. Apto oport, excel local, sl 2 amb, 2/4 sd 1 ste, wc soc, coz, ár serv, fitness, sauna, ár laz, (compl), gar. R$ 135 mil. TR 16561.

TERTULIANO RÊGO - C.1098. F.3203-2800. Plantão Sáb/Dom. Apto novo, sl 2/4, demais dep, gar, lado sombra, lazer. TR.17603.

Cidade Verde

3 Quartos

CAIO FERNANDES - C.1191. F.4008-0001. Plantão sábado/ dom/feriados das 8 às 17h. www.caiofernandes.com.br. ótm apto c/ 3/4 snd 2 suit, sl p/ 2 amb, wc, coz c/ arm, 1 vg gar, ótm ár.lazer, R$ 165 mil à vista. APV.18859.

JM CORRETOR DE IMÓVEIS- C.1959. F.9966-0834/8828-4614. Vende-se ótm apart, and méd, exc localiz, 2/4 soc + 1 ste mast, (armars + blindx + grani) var, sl p/ 2 amb (sanca + luminrs) wc soc coz americ (armars) ár serv (integ) dep comp, pso ceram, ficam os fixs (armars + espelhos) ár. lzer: s.fests, piscina, churrasq, vig 24 hs, elevadores, 1 vaga garag, ár. privat 72m2. R$ 155 mil. APV.410 (lah). www.imoveisempre.com.br.

TERTULIANO RÊGO - C.1098. F.3203-2800. Plantão sáb/dom. Ótimo local, sl 2 amb, 3/4 (2 sts) demais dep, gar, lazer. R$ 170 mil. TR17846.

Dix-Sept Rosado

3 Quartos

ABREU IMÓVEIS - Cr.2639-J. F.3203-3000. Apto, 3/4, 1 ste, 2 vg, á.serv, var, á.lzer, pilotis, 78m2 repasse+saldo R$ 280 mil. www.abreuimoveis.com.br (cod.227573)

Eucaliptos

3 Quartos

JM CORRETOR DE IMÓVEIS- C.1959. F.9966-0834/8828-4614. Vde-se exc csa, cond fech, 3/4 sd 1 ste(closet), 2 pvtos. 2 vgs gar, sla p/2 ambs, escrit, cpa coz, disp, ár/serv, dep emp, blindex, pisc, ár.lzer cond compl, port 24hs. R$ 280 mil. CV 778 (ac). www.imoveisempre.com.br.

Emaús

2 Quartos

CAIO FERNANDES - C.1191. F.4008-0001. Plantão sábado/ dom/feriados das 8 às 17h. www.caiofernandes.com.br. Bom apto, 2/4 snd 1 ste, sl p/ 2 amb, wc soc, coz, ár lzer, 1 vg gar, R$ 125 mil à vista entrega fev/2011. APV.19100.

3 Quartos

LL IMÓVEIS - C.1601. F: 3647-2000. Res. P.do Trairi próx nova Prudente 3/4 (1ste) 75m2.

1.1 Emaús

CAIO FERNANDES - C.1191. F.4008-0001. Plantão sábado/ dom/feriados das 8 às 17h. www.caiofernandes.com.br. Apto c/ 56m2, 2/4 snd 1 ste, sl p/ 2 amb, var, coz, ár serv, ár. lazer, 1 vg gar, R$ 110 mil à vista. APV.18680.

Lagoa Nova

1 Quarto

APTO - Quarto/sala, coz, garagem, wc, próx. UNP, Lagoa Center, Hiper Bom Preço. 9402-8026

2 Quartos

EXCELENTE APARTAMENTO - 2/4 1 suíte, 16º andar, defronte ao nascente, piscina, churrasqueira, slaão de festa, segurança, c/garagem. Próx. Supermercado e Machadão. Direto com proprietário. 3234-1244/9106-5864

CAIO FERNANDES - C.1191. F.4008-0001. Plantão sábado/ dom/feriados das 8 às 17h. www.caiofernandes.com.br. Ótm apto, novo, 55m2, c/ 2/4 snd 1 ste, sl p/ 2 amb, wc, coz, ár serv, 1 vg gar, ár. lzer, R$ 215 mil à vista. APV.18.955.

CAIO FERNANDES - C.1191. F.4008-0001. Plantão sábado/ dom/feriados das 8 às 17h. www.caiofernandes.com.br. apto bom, 85m2, 2/4 sd 1 ste, sl p/2 amb, wc coz, 1 vg gar, á vista ou CEF ótima localiz. R$ 120 mil.APV.19045.

CAIO FERNANDES - C.1191. F.4008-0001. Plantão sábado/ dom/feriados das 8 às 17h. www.caiofernandes.com.br. apto em ótima localiz, 2/4, sl p/ 2 amb, wc, coz, arm, ár serv, ár lazer, 1 vg gar, à vista ou CEF. R$ 150 mil. APV.18123.

CAIO FERNANDES - C.1191. F.4008-0001. Plantão sábado/ dom/feriados das 8 às 17h. www.caiofernandes.com.br. apto ótm loc, 2/4 snd 1 ste, sl p/ 2 amb, wc, coz c/ arm, 1 vg gar, à vista ou CEF R$ 195 mil. APV.18437.

PERES & PERES IMÓVEIS - C.1607. F.4006-0207. 2/4 sendo 2 ste, 2 sls, coz, wc serv, ár. serv, churrasq, piscin, 1 gar, 2 elev, sl de festa, playg, 62m2. R$ 170 mil. AV 02021.

PERES & PERES IMÓVEIS - C.1607. F.4006-0207. 2/4 sendo 1 ste, 2 sls, coz, lavand, var, ár. serv, churrasq, piscin, 1 gar, 2 elev, sl de festa, playg, 52m2. R$ 165 mil. AV 02092.

PERES & PERES IMÓVEIS - C.1607. F.4006-0207. 2/4 sendo 1 ste, wc, 2 sls, 2 gar, ár serv, coz, esc, sl jan, sl vis, sombra, churra, jard int, pisc, playgr, qdr poliesp, rua calç, sl fest. R$ 227 mil. AV 02113.

TERTULIANO RÊGO- C.1098J. F.3203-2800. Plantão Sáb/Dom. Exc oport, sla 2 ambs, 2/4, demais dep, gar, lzer. R$ 125 mil.TR17661.

ABREU IMÓVEIS - Cr.2639-J. F.3203-3000. Apto c/ 2/4, 1 ste, 1 vg, ár/serv, var, jardim, ár/lzer 55,70m2. R$ 175 mil.www.abreuimoveis.com.br (cod.231426).

ABREU IMÓVEIS - Cr.2639-J. F.3203-3000. Apto, 2/4, 1 ste, 1 vg, ár.serv, ár.lzer, 55,97m2, repasse + saldo. R$ 185 mil. www.abreuimoveis.com.br (cod.181829).

ABREU IMÓVEIS - Cr.2639-J. F.3203-3000. Apto c/2/4, 1 ste, á.serv, 1vg, á.lzer, bem loc, financia R$ 163 mil. www.abreuimoveis.com.br (cod.237019).

1.1 Lagoa Nova

3 Quartos

ABREU IMÓVEIS - Cr.2639-J. F.3203-3000. Apto 3/4, 1 ste, 2 vg, coz, sl 2 ambs, ár/serv, var, ár.lzer, 79,49m2. R$ 255 mil.www.abreuimoveis.com.br (cod.231663).

ABREU IMÓVEIS - Cr.2639-J. F.3203-3000. Apart 3/4 1 ste, var, á.serv, á.lzer, somb, 90m2, financia R$ 180 mil. www.abreuimoveis.com.br (cod.228084)

ABREU IMÓVEIS - Cr.2639-J. F.3203-3000. Apart 3/4 1 ste, 2 vg. dep emp, á.serv, var, á.lzer 79,40m2, R$ 255 mil. www.abreuimovels.com.br (cod.231687)

ABREU IMÓVEIS - Cr.2639-J. F.3203-3000. Apart 3/4 2vg, á.serv, var, wc soc, lazer, pilotis, 60m2 R$ 160 mil. www.abreuimoveis.com.br (cod.229364)

ABREU IMÓVEIS - Cr.2639-J. F.3203-3000. Apart 3/4 2 ste, 2 vg, arms todeschini, piso porcelanato, á.lzer, R$ 330 mil. www.abreuimoveis.com.br (cod.207686)

ABREU IMÓVEIS - Cr.2639-J. F.3203-3000. Apart novo, 3 ste, 4 vg, var, dep emp, á.lzer comp, 165m2, financia R$ 685 mil. www.abreuimoveis.com.br (cod.231182)

ABREU IMÓVEIS - Cr.2639-J. F.3203-3000. Apart 3 ste, 2 vg, dep emp, á.serv, lazer, 214/112 m2 priv, repasse + saldo R$ 407.940 mil. www.abreuimoveis.com.br (cod.232961)

ABREU IMÓVEIS - Cr.2639-J. F.3203-3000. Ap 3/4, 1 ste, 2 vg, á.serv, dep emp, arm, 78,38m2 financia R$ 180 mil. www.abreuimoveis.com.br (cod.224151)

ABREU IMÓVEIS - Cr.2639-J. F.3203-3000. Apart 3 ste, copa/ coz, var, á.serv, á.lzer, 3vg, 226,72m2 R$ 650 mil. www.abreuimoveis.com.br (cod.184653)

CAIO FERNANDES - C.1191. F.4008-0001. Plantão sábado/ dom/feriados das 8 às 17h. www.caiofernandes.com.br. Bom apto, ótm loc, 3/4 snd 1 ste, sl p/ 2 amb, var, coz, 3 vg gar, ár lzer, R$ 260 mil à vista ou CEF. APV.19089.

CAIO FERNANDES - C.1191. F.4008-0001. Plantão sábado/ dom/feriados das 8 às 17h. www.caiofernandes.com.br. Ótm apto, em construção, entrega 2014, 116m2 c/ 3/4 snd 2 ste + dep, sl p/ 3 amb, var, coz, ár. serv, ótm ár. lzer, R$ 400 mil à vista. APV.18597.

CAIO FERNANDES - C.1191. F.4008-0001. Plantão sábado/ dom/feriados das 8 às 17h. www.caiofernandes.com.br. Ótm Apto c/ 106m2, 3 suit + dep, sl p/ 2 amb, wc, coz c/ arm, 2 vg gar, ár.lazer R$ 275 mil à vista ou CEF. APV.18814.

JM CORRETOR DE IMÓVEIS- C.1959. F.9966-0834/8828-4614. Vende-se Belo apart, novo, alto padrão, ár.nobre, vista panorami, and.méd. alto, ldo sombra, fno acab, 3 sts, na ste, na mást, (hidro + closet + granito), sl p/3 amb, var, lavabo, sl tv, ropeiro, coz (granito), desp, ár serv, dep.compl, ent.serv, pso porc, central ár, ár lazer compl, s.festas, pisc, sl ginast, q.poliesp, depós, vig 24 hrs, gera, 2 elev, 3 vgs gar, ár.233m2. APV.4047(mrz). www.imoveisempre.com.br.

PERES & PERES IMÓVEIS- C.1607. F.4006-0207. Apto 3/4, sdo 1 ste, closet, 2 sl, coz, arm. no quarto, dep. empreg, wc serv, ár. serv, churrasq, piscina, 2 gar, 2 elevad, sl de festa, playg, 96 m2. R$ 300 mil. AV-01276.

1.1 Lagoa Nova

PERES & PERES IMÓVEIS- C.1607. F.4006-0207. Apto 3/4, sdo 1 ste, 2 sls, coz, lavand, dep. empreg, escrit, wc serv, ár. serv, desp, churrasq, pisc, 2 gar, 2 elev, sl fest, 148m2. R$ 330 mil. AV-01938.

PERES & PERES IMÓVEIS- C.1607. F.4006-0207. Apto 3/4, sdo 1 ste, sl, coz, arm. no quarto, dep. empreg, varanda, wc serv, ár. serv, 2 gar, 140m2. R$ 180 mil. AV-02009.

PERES & PERES IMÓVEIS- C.1607. F.4006-0207. Apto 3/4, sdo 3 ste, 2 sls, coz, lavand, dep. empreg, var, wc serv, ár. serv, desp, churrasq, piscin, 2 gar, 2 elev, sl de festa, playground, 120m2. R$ 340 mil. AV-02088.

PERES & PERES IMÓVEIS- C.1607. F.4006-0207. 3/4 sdo 1 ste, 2 sl, coz, lavand, dep emp, var, wc serv, ár. serv, churrasq, piscina, 2 gar, 2 eelv, sl fest, playground, 92m2, R$ 285 mil. AV.02034.

PERES & PERES IMÓVEIS- C.1607. F.4006-0207. 3/4 sdo 1 ste, 1 sl, coz, copa, arm no qto, dep emp, wc serv, ár. pisc, 2 gar, 2 elev, sl fest, 98m2. R$ 340 mil. AV.02089.

PERES & PERES IMÓVEIS- C.1607. F.4006-0207. Apto 3/4, sdo 1 ste, 1 wc, 2 sl, 2 gar, ár serv, arm coz, arm qt, ceramica, coz, dep emp, esc, qtado, sl jan, sl vis, sombra, wc serv, churrasq, jard ext, lavand, pisc, playgr, rua calç, sl fest. R$ 255 mil. AV-02106.

+ de 3 Quartos

PERES & PERES IMÓVEIS- C.1607. F.4006-0207. 4/4 sdo 4 ste, closet, 2 sl, coz, copa, lavand, dep emp, wc serv, ár. serv, desp, churrasq, piscina, 3 gar, 2 elev, sl fest, playg, 226m2, R$ 550 mil. AV.02031.

ABREU IMÓVEIS - Cr.2639-J. F.3203-3000. Ap cobertura 4 suit, 2 wc, dep emp, escr, 574m2 á.lzer priv, arms, R$ 1 milhão. www.abreuimoveis.com.br (cod.217045)

TERTULIANO RÊGO- C.1098J. F.3203-2800. Plantão Sáb/Dom. Apto, ótimo local, próx/tudo, sl/vários amb/var, lav, 4 sls, copa/coz/ desp, ár serv, dep emp, 3 gar, lazer. R$ 490 mil. TR8921.

Lagoa Seca

3 Quartos

ABREU IMÓVEIS - Cr.2639-J. F.3203-3000. Ap 3/4, 1 ste, sl p/2 amb, á.serv, pilotis, 2 vg cob, 80m2 R$ 175 mil. www.abreuimoveis.com.br (cod.230478)

CAIO FERNANDES - C.1191. F.4008-0001. Plantão sábado/ dom/feriados das 8 às 17h. www.caiofernandes.com.br. Apto c/ 100m2, 3 suit + dep, sl p/ 2 amb, coz, ár. serv, 2 vg gar cob, ár. lzer R$ 350 mil à vista. APV.18236.

PERES & PERES IMÓVEIS- C.1607. F.4006-0207. 3/4 sd 3 sts, 2 sls, coz, lav, dep emp, var, wc serv, ár serv, churrasq, pisc, 2 gar, sl festa, playg, 108m2. R$ 290 mil. AV 01919.

Morro Branco

2 Quartos

MELO ESC. IMB. CRECI 836- F:9973.3958 plantão todos os dias, até às 18:00hs. Vendo aptos 2/4 sendo 1 suíte, sala, coz, wc social, serv. varanda, elevador, 1 gar. churrasq. forno e depos. 62m2 e 67m2. Entrega JAN/2011.

TERTULIANO RÊGO - C.1098J. F.3203-2800. Plantão Sáb/Dom. Excel Apto (em const prev p/jan/ 11), sl p/2 amb, 2/4 sd 1 ste, wc soc, coz, depós (indiv), 1 gar. R$ 163.570,00. TR18218.

3 Quartos

CAIO FERNANDES- C.1191. F.4008-0001. Plantão sábado/ dom/feriados das 8 às 17h. www.caiofernandes.com.br. Bom apto c/ 85 m2, 3/4 + dep, sl p/ 2 amb, wc, coz c/ arms, ár serv, 1 vg gar, exc loc R$ 200 mil à vista ou CEF. APV.18696.

1.1 Morro Branco

CAIO FERNANDES- C.1191. F.4008-0001. Plantão sábado/ dom/feriados das 8 às 17h. www.caiofernandes.com.br. Ótm apto c/ 95m2, 3/4 snd 2 ste + dwp, sl p/ 2 amb, wc, coz, 2 vg gar, slão fest, bar, exc loc, R$ 249.100,00 à vista. Entrega p/ agosto/2011. APV.18068.

+ de 3 Quartos

PERES & PERES IMÓVEIS - C.1607. F.4006-0207. Apto 4/4 sdo 2 sts, closet, 2 sls, coz, copa, arm no qto, lavand, esc, avr, wc serv, ár serv, desp, churrasq, pisc, 3 gar, 2 elev, sl festa, playg, 192,6m2. R$ 480 mil. AV-01928.

TERTULIANO RÊGO - C.1098J. F.3203-2800. Plantão Sáb/Dom. 193m2, sl 2 amb, escrit, 4/4 snd 2 ste, wc soc, coz, ár serv,depós, ár lzer comp, 3 gar, sombra, R$ 500 mil. TR18344.

Neópolis

2 Quartos

CAIO FERNANDES - C.1191. F.4008-0001. www.caiofernandes.com.br. Plantão sábado/ dom/feriados das 8 às 17h. Apto 56m2, 2/4 snd 1 ste, sl p/ 2 amb, var, wc, coz, ár serv, 1 vg gar, ár. lzer, repasse de R$ 55 mil + saldo devedor. Entrega dez/2011. APV.19104.

CAIO FERNANDES - C.1191. F.4008-0001. www.caiofernandes.com.br. Plantão sábado/ dom/feriados das 8 às 17h. Apto novo, c/ 55m2, 2/4 snd 1 ste, sl, wc, coz, ár serv, 1 vg gar, R$ 150 mil à vista ou CEF. APV.19078.

CAIO FERNANDES - C.1191. F.4008-0001. www.caiofernandes.com.br. Plantão sábado/ dom/feriados das 8 às 17h. Bom apto; 2/4 snd 1 ste, sl p/ 2 amb, wc, coz c/ arm, ár serv, 1 vg gar, ár. lzer, R$ 149 mil à vista ou CEF, mediante sinal. APV.18939.

JM CORRETOR DE IMÓVEIS- C.1959. F.9966-0834/8828-4614. Grand oportunid, vende-se excel. apart, andar médio baixo, ld sombra, exc entorno (av Airton Senna) sl p/ 2 amb (var) 1 suit + 1/4 social, wc soc (blindx + espel) coz (arms + cba granit) ceram, rda tto, 1 vg gar, seg 24 hs, piscin, churrasq, R$ 150 mil. APV.3288. www.imoveisempre.com.br.

PERES & PERES IMÓVEIS - C.1607. F.4006-0207. Apto 2/4 sdo 1 ste, 2 sl, coz copa, var, ár serv, churrasq, piscina, gar, sl fest, playground 59m2 R$ 110 mil. AV.02056.

TERTULIANO RÊGO- C.1098J. F.3203-2800. Plantão Sáb/Dom. 60m2, sl, 2/4, wc soc, coz, agr, sombra. R$ 87 mil. TR-18348.

ABREU IMÓVEIS - Cr.2639-J. F.3203-3000. Apto, 2/4, wc soc, vg coberta, sombra, arm, 57m2, repasse + saldo, financia. R$.100 mil.www.abreuimoveis.com.br (cod.232169).

ABREU IMÓVEIS - Cr.2639-J. F.3203-3000. Ap 2/4, 1vg, coz, wc soc, pteletr, 56,75m2, financ. R$ 85 mil. www.abreuimoveis.com.br (cod.229026).

ABREU IMÓVEIS - Cr.2639-J. F.3203-3000. Ap 2/4, sl, coz, ár serv, wc soc, 1 vg, 60m2, financ. R$ 80 mil. . www.abreuimoveis.com.br (cod.221950).

ABREU IMÓVEIS - Cr.2639-J. F.3203-3000. Ap 2/4, 1 ste, var, 1 vg, ár lazer, ár serv, novo, 57m2, financ. R$ 160 mil. www.abreuimoveis.com.br (cod.228923)

ABREU IMÓVEIS - Cr.2639-J. F.3203-3000. Ap 2/4, 1 ste, var, 1 vg, jdim, ár serv, novo, 57m2, financ. R$ 160 mil. www.abreuimoveis.com.br (cod.228931)

ABREU IMÓVEIS - Cr.2639-J. F.3203-3000. Ap 2/4, 1 ste, 1 vg, ár serv, sombra, ár lazer, var, 57m2, financ. R$ 150 mil. www.abreuimoveis.com.br (cod.223144)

ABREU IMÓVEIS - Cr.2639-J. F.3203-3000. Ap 2/4, 1 ste, 1 vg, wc, var, jdim, ár lazer, 57,28m2, financ. R$ 160 mil. www.abreuimoveis.com.br (cod.234504).

ABREU IMÓVEIS - Cr.2639-J. F.3203-3000. Ap 2/4, vg, wc, coz, semi-mobil, lazer, ac.permuta, 57m2, financ. R$ 110 mil. www.abreuimoveis.com.br (cod.227849)

1.1 Neópolis

ABREU IMÓVEIS - Cr.2639-J. F.3203-3000. Ap 2/4, 1 ste, 1 vg, ár serv, var, ár.lazer, repasse+saldo, 57m2. R$ 138 mil. www.abreuimoveis.com.br (cod.225388)

ABREU IMÓVEIS - Cr.2639-J. F.3203-3000. Ap 2/4, 1 ste, var, ár serv, arm, sombra, lazer compl, 57m2. R$ 200 mil. www.abreuimoveis.com.br (cod.222441)

ABREU IMÓVEIS - Cr.2639-J. F.3203-3000. Apto c/2/4, 1 ste, 1 vg, var, terraço, ár.lzer, 56m2, repasse + saldo. R$ 145 mil. www.abreuimoveis.com.br (cod.190928).

ABREU IMÓVEIS - Cr.2639-J. F.3203-3000. Ap 2/4, 1 ste, 1 vg, ár serv, var, ár.lazer, novo, 57m2, financ. R$ 150 mil. www.abreuimoveis.com.br (cod.222333)

3 Quartos

ABREU IMÓVEIS - Cr.2639-J. F.3203-3000. Ap 3/4, 1 ste, 1vg, á.serv, play, arms, á.serv, 64m2 financia R$ 140 mil. www.abreuimoveis.com.br (cod.224247)

ABREU IMÓVEIS - Cr.2639-J. F.3203-3000. Apto em constr, 3/4, 1 ste, ár.serv, var, ár.lzer compl, 7m2, repasse+saldo. R$ 260 mil. www.abreuimoveis.com.br (cod.238009)

PERES & PERES IMÓVEIS - C.1607. F.4006-0207. 3/4, sdo 1 ste, 1 wc, 2 sls, ár serv, cer, coz, dep emp, esc, qtado, sl jan, sl vis, sombra, var, wc serv, churrasq, jard ext, lavand, pisc, playgr, rua calç, sl fest. R$ 295 mil. AV02103.

TERTULIANO RÊGO- C.1098J. F.3203-2800. Plantão Sáb/Dom. Exc apto, sl 2 amb, 3/4 (1 ste) wc soc, demais dep, 2 gar, ld somb, R$ 295 mil. TR17316.

Nova Descoberta

2 Quartos

ABREU IMÓVEIS - Cr.2639-J. F.3203-3000. Ap 2/4, 1 ste, 1 vg, desp, ár serv, arm, ár.lazer, 70m2, financ. R$ 120 mil. www.abreuimoveis.com.br (cod.228477)

ABREU IMÓVEIS - Cr.2639-J. F.3203-3000. Ap 2/4, 1 ste, 1 gar, sombra, 79m2, parc.mobil. R$ 130 mil. www.abreuimoveis.com.br (cod.223172)

3 Quartos

CAIO FERNANDES - C.1191. F.4008-0001. www.caiofernandes.com.br. Plantão sábado/ dom/feriados das 8 às 17h. Bom apto, 74m2, 3/4 sd 1 ste, sla p/2 ambs, coz c/arm, ár.serv, slão de festas, qdra, apenas R$ 140 mil a vista ou CEF. APV-19.128.

CAIO FERNANDES- C.1191. F.4008-0001. Plantão sábado/ dom/feriados das 8 às 17h. Bom apto 80m2, 3/4 snd 1 ste, sl p/ 2 amb, coz, wc, ár. serv, ár. lzer, 2 vg gar, R$ 248 mil à vista. APV.16568.

Nova Parnamirim

CAIO FERNANDES - C.1191. F.4008-0001. Plantão sábado/ dom/feriados das 8 às 17h. www.caiofernandes.com.br. Exc oport, apto c/ entrega p/ nov/ 2011, c/ 65m2, melhor localiz de Nova Parnamirim, ár. lzer comp, elev, acesso paviment, exc padrão de acabto, R$ 130 mil à vista ou CEF. Pagto facilitado. APV17684.

1.1 Nova Parnamirim

2 Quartos

HENRIQUE VIEIRA- C.2704. 17º Reg. F.3231-4458/9115-6658. Res. Stillo Club Resid, andar alto, 87m2, torre Roma. R$ 50 mil + sd. www.henriquevieira2704.com.br

CAIO FERNANDES- C.1191. F.4008-0001. Plantão sábado/ dom/feriados das 8 às 17h. www.caiofernandes.com.br. Exc apto novo, 73m2, novo, 2/4 snd 1 ste, sl p/ 2 amb, coz, ár serv, a partir R$ 145 mil à vista ou CEF. APV.19102.

PERES & PERES IMÓVEIS- C.1607. F.4006-0207. 2/4, 2 sls, coz, ár serv, 1 gar, 60m2, R$ 75 mil AV02046.

PERES & PERES IMÓVEIS- C.1607. F.4006-0207. 2/4, snd 1 ste, wc, 2 sls, 1 gar, ár serv, coz, sl jan, sl vist, churrasq, jard ext, lavand, pisc, playgr, rua calç, sl fest. R$ 119 mil. AV02118.

PERES & PERES IMÓVEIS- C.1607. F.4006-0207. 2/4, 1 wc, 1 sl, 1 gar, arm, coz, esc, sl jan, sombra, wc serv, jard ext, lavand, rua calç. R$ 90 mil. AV02119.

PERES & PERES IMÓVEIS- C.1607. F.4006-0207. 2/4, snd 1 ste, wc, 2 sls, ár serv, coz, qtado, sl jan, sl vis, sol, guarita, rua calç. R$ 130 mil. AV02121.

TERTULIANO RÊGO- C.1098J. F.3203-2800. Plantão Sáb/Dom. Ap 60m2, sl, 2/4, wc soc, coz, sl fest, qdra, play, sombra. R$ 90 mil. TR18483.

ABREU IMÓVEIS - Cr.2639-J. F.3203-3000. Ap 2/4, 1 ste, 1 gar, ár.lazer, arm na ste, coz, box blindex. R$ 130 mil. www.abreuimoveis.com.br (cod.227146)

ABREU IMÓVEIS - Cr.2639-J. F.3203-3000. Ap 2/4, sl 2 amb, var, ár serv, bwc, 1 vg, jdim, 48,75m2, financ. R$ 95 mil. www.abreuimoveis.com.br (cod.238697).

ABREU IMÓVEIS - Cr.2639-J. F.3203-3000. Ap 2/4, 1 ste, 1 vg, sl, coz, 2 bwc, ár lazer compl, 55,21m2 priv. R$ 150 mil. www.abreuimoveis.com.br (cod.198815)

ABREU IMÓVEIS - Cr.2639-J. F.3203-3000. Ap 2/4, ár serv, 1 vg, vista p/nascente, sombra, 57,31m2. R$ 80 mil. www.abreuimoveis.com.br (cod.203718)

ABREU IMÓVEIS - Cr.2639-J. F.3203-3000. Ap 2/4, 1 ste, ár serv, qtal, sombra, jdim, 64m2, financ. R$ 80 mil. www.abreuimoveis.com.br (cod.225077)

ABREU IMÓVEIS - Cr.2639-J. F.3203-3000. Ap 2/4, wc soc, 1 vg, coz, s.festas, play, pt.eletr, 57m2, financ. R$ 90 mil. www.abreuimoveis.com.br (cod.230978).

ABREU IMÓVEIS - Cr.2639-J. F.3203-3000. Ap em const, 2/4, 1 ste, 1 vg, var, ár lazer, repasse + saldo, 56m2. R$ 198.907 mil. www.abreuimoveis.com.br (cod.231630).

ABREU IMÓVEIS - Cr.2639-J. F.3203-3000. Ap 2/4, 1 ste, á.serv, 1 vg, var, coz amer, sl fest, 62m2, financia R$ 120 mil. www.abreuimoveis.com.br (cod.234780).

ABREU IMÓVEIS - Cr.2639-J. F.3203-3000. Ap, 2/4, 1 vg, play, qdra, churr, s.festas, var, 54m2, financ. R$ 100 mil. www.abreuimoveis.com.br (cod.225626).

ABREU IMÓVEIS - Cr.2639-J. F.3203-3000. Ap 2/4, 2 vg, á.serv, jard, sl fest, arm, 57m2 con, financia R$ 95 mil. www.abreuimoveis.com.br (cod.228109)

1.1 Nova Parnamirim

3 Quartos

ESCRIT.IMOB. CARLOS CUNHA - C.1073. F: 211-3252/4646. 3/4 (sendo 01 ST.) SL, quartos e coz c/ armários, piscina, 02 VAGAS GAR. R$ 165 MIL (quitado)

ABREU IMÓVEIS - Cr.2639-J. F.3203-3000. Ap 3/4, 1 ste, 1vg, sl 2 amb, á.serv, coz, sombr, 76m2 R$ 100 mil. www.abreuimoveis.com.br (cod.201274)

ABREU IMÓVEIS - Cr.2639-J. F.3203-3000. Apto 3qto/1 ste, 2 vg, 2 sls, coz, wc, á.lzer. R$ 180 mil. www.abreuimoveis.com.br (cod.235993)

ABREU IMÓVEIS - Cr.2639-J. F.3203-3000. Ap 3/4, 2 ste, 1vg, á.serv, sl /2amb, á.lzer, 125/75 m2 cons, financia R$ 167 mil. www.abreuimoveis.com.br (cod.238430)

ABREU IMÓVEIS - Cr.2639-J. F.3203-3000. Apto, 3qto/1 ste, 2 vg, sl, ár.serv, var, ár.lzer compl, 75m2, repasse+saldo. R$ 200 mil. www.abreuimoveis.com.br (cod.181822)

ABREU IMÓVEIS - Cr.2639-J. F.3203-3000. Apto, 3/4/1 ste, 1 vg, ár.serv, jardim, coz, wc, 63,9, financia. R$ 95 mil. www.abreuimoveis.com.br (cod.235536)

ABREU IMÓVEIS - Cr.2639-J. F.3203-3000. Ap 3/4, 1 ste, dep, churr, pisc, play, quadra, s.fest R$ 190 mil. www.abreuimoveis.com.br (cod.223152)

ABREU IMÓVEIS - Cr.2639-J. F.3203-3000. Apto 3/4/1 ste, 1 vg, sl, coz, wc, churr, sl festas, pisc, financia. R$ 118 mil. www.abreuimoveis.com.br (cod.236328)

ABREU IMÓVEIS - Cr.2639-J. F.3203-3000. Ap 3/4, 1 ste, 2 vg, coz, jard, á.serv, á.lzer, sombra, 74m2 R$ 160 mil. www.abreuimoveis.com.br (cod.219956)

ABREU IMÓVEIS - Cr.2639-J. F.3203-3000. Ap 3/4, 1 ste, 2vg, sl 2 amb, 2 wc, á.lzer comp, 74,68m2 priv, R$ 170 mil. www.abreuimoveis.com.br (cod.198836)

ABREU IMÓVEIS - Cr.2639-J. F.3203-3000. Ap em constr, 3/4, 1 ste, 1vg, á.serv, á.lzer, sombra, 77m2, repasse + saldo R$ 308 mil. www.abreuimoveis.com.br (cod.231512)

ABREU IMÓVEIS - Cr.2639-J. F.3203-3000. Ap 3/4, 1 ste, sl, 2vg, var, á.serv, á.lzer, 76m2, repasse+sd, financia R$ 220 mil. www.abreuimoveis.com.br (cod.205046)

ABREU IMÓVEIS - Cr.2639-J. F.3203-3000. Ap 3/4, 1 ste, 1vg, á.serv, churr, pisc, sl fest, 68,20m2 priv, financia R$ 140 mil. www.abreuimoveis.com.br (cod.229999)

ABREU IMÓVEIS - Cr.2639-J. F.3203-3000. Ap 3/4, 1 ste, 1vg, wc soc, sl, coz, á.serv, play 63,66m2 priv, R$ 110 mil. www.abreuimoveis.com.br (cod.232999)

ABREU IMÓVEIS - Cr.2639-J. F.3203-3000. Ap 3/4, 1 ste, 1vg, dep emp, á.serv, á.lzer, repasse + saldo 84m2, R$ 230 mil. www.abreuimoveis.com.br (cod.215038)

LOTE EM CONDOMÍNIO FECHADO
Parque Morumbi - Elevado padrão

Repasso lote no condomínio fechado Parque Morumbi. Pronto para construir, 390m², área de lazer impecável (piscinas, churrasqueiras, fitness, quadras, etc). R$ 75.000,00 + saldo devedor (parcelas de R$ 581,02).

Mais informações: 8737-0077.

APARTAMENTO EM PETRÓPOLIS
Ed. Chateau Saint Emilion

Repasso apartamento, 9º andar, 3 quartos (02 suítes), 02 vagas de garagem, vista para o Parque das Dunas, área de lazer completa (piscina, churrasqueiras, fitness). Entrega em março de 2011. Repasse + saldo devedor.

Mais informações: 8737-0077.



CLASSIFICADÍSSIMOS PERES & PERES

Imóveis selecionados na medida certa para a sua satisfação.

APARTAMENTOS VENDA

Areia Preta

AV-00599 - 2 quartos, sendo 1 suíte, 2 salas, cozinha, armário no quarto, lavanderia, dep. empregada, varanda, wc serviço, churrasqueira, piscina, 2 elevadores, sl. de festa, playground, 95 m². **R$ 250.000,00**.



Candelária

AV-00900 - 3 quartos, sendo 1 suíte, 2 salas, cozinha, lavanderia, dep. empregada, varanda, wc serviço, área de serviço , churrasqueira, piscina, 2 garagens, 2 elevadores, sl. de festa, playground. **R$ 350.000,00.**

Cidade Verde

CV-02159 - 3 quartos, sendo 3 suítes, 2 salas, 2 garagens, área de serviço, cozinha, dep., empregada, despensa, escritório, escritura, lavabo, quitado, sala de jantar, sala de visita, wc serviço, jard. externo, lavanderia, quintal. **R$ 210.000,00**.



Lagoa Nova

AV-02088 - Excelente apartamento, ótima localização, com 3 quartos, sendo 3 suítes, 2 salas, cozinha, lavanderia, dep. empregada, varanda, wc serviço, área serviço, despensa, churrasqueira, piscina, 2 garagens, 2 elevadores, sl. de festa, playground, 120m². **R$ 340.000,00.**



AV-02049 - 3 quartos, sendo 2 suítes, closet, 2 salas, cozinha, copa, armário no quarto, lavanderia. dep. empregada, wc serviço, área serviço, despensa, churrasqueira, piscina, 2 garagens, 2 elevadores, sl. de festa, playground, 96m². **R$ 310.000,00.**

AV-02021 - 2 quartos, sendo 2 suítes, 2 salas, cozinha, wc serviço, área de serviço, churrasqueira, piscina, 1 garagem, 2 elevadores, sl. de festa, playground, 62m². **R$ 170.000,00**.



AV-02009 - 3 quartos, sendo 1 suíte, 1 sala, cozinha, armário no quarto, lavanderia, dep. empregada, escritório, varanda, wc serviço, área de serviço , 2 garagens, 140m². **R$ 180.000,00**.

Tirol

AV-02160 - 4 quartos, sendo 4 suítes, 4 salas, 3 garagens, área de serviço, armário na cozinha, armário no quarto, closet, cozinha, dep. empregada, despensa, escritura, lavabo, quitado, sala de estar, sala de jantar, sala de visita, sala íntima, sombra, varanda, wc serviço, lavanderia, piscina, rua calçada, sl. de festa. **R$ 700.000,00.**

AV-02161 - 2 quartos, sendo 1 suíte, 1 wc, 1 sala, 1 garagem, cozinha, dep. empregada, escritura, quitado, sala de visita, sombra, rua calçada, sl. de festa. **R$ 210.000,00.**

AV-01955 - 2 quartos, sendo 1 suíte, 1 sala, cozinha, lavanderia, varanda, área de serviço, piscina, 1 garagem, sl. de festa, 56m². **R$ 170.000,00.**

AV-01833 - 3 quartos, sendo 3 suítes, closet, 2 salas, cozinha, copa, armário no quarto, lavanderia, dep. empregada, escritório, varanda, wc serviço, área de serviço, despensa, piscina, 3 garagens, 2 elevadores, sl. de festa, playground, 245m². **R$ 600.000,00.**

Nova Parnamirim

AV-02046 - 2 quartos, 2 salas, cozinha, área de serviço , 1 garagem, 60m². **R$ 75.000,00.**

Cidade Satélite

AV-02067 - 2 quartos, 2 salas, cozinha, lavanderia, wc serviço, churrasqueira, 1 garagem, sl. de festa, playground, 48m². **R$ 87.912,00.**

Ponta Negra

AV-02152 - 2 quartos, sendo 1 suíte, 1 wc, 2 salas, 2 garagens, área serviço, armário na cozinha, armário no quarto, closet, cozinha, dep. empregada, despensa, escritura, quitado, sala de jantar, sala de visita, sombra, varanda, wc serviço, churrasqueira, jard. externo, lavanderia, piscina, playground, rua calçada, sl. de festa, sauna. **R$ 330.000,00**.



AV-02134 - 2 quartos, sendo 1 suíte, 1 wc, 1 sala, 1 garagem, armário de cozinha, copa, cozinha, quitado, sala de visita, rua calçada. **R$ 160.000,00.**



AV-02068 - 3 quartos, sendo 1 suíte, 2 salas, cozinha, copa, armário no quarto, lavanderia, dep. empregada, varanda, wc serviço, área de serviço, churrasqueira, piscina, 2 garagens, 2 elevadores, sl. de festa, playground. **R$ 310.000,00.**



Porto Brasil Resort - Ed. Villa Colonial

AV-02135 - 2 quartos, sendo 1 suíte, 1 wc, 1 sala, 2 garagens, armário no quarto, copa, cozinha, escritura, quitado, sala de visita, sombra, varanda, wc serviço, churrasqueira, jard. externo, jard. interno, piscina, playground, rua calçada, sl. de festa, **R$ 450.000,00**.



Petrópolis

AV-01986 - 2 quartos, sendo 1 suíte, closet, 1 sala, cozinha, armário no quarto, varanda, área de serviço, churrasqueira, piscina, 1 garagem, 2 elevadores, playground, 56m². **R$ 180.000,00.**

AV-01994 - 4 quartos, sendo 4 suítes, closet, 3 salas, cozinha, copa, armário no quarto, lavanderia, dep. empregada, varanda, wc serviço, área de serviço, despensa, piscina, 2 garagens, 2 elevadores, sl. de festa, playground, 268m². **R$ 630.000,00.**

Neópolis

AV-02056 - 2 quartos, sendo 1 suíte, 2 salas, cozinha, copa, varanda, área de serviço, churrasqueira, piscina, 1 garagem, sl. de festa, playground, 59m². **R$ 110.000,00.**

Capim Macio

AV-02164 - 3 quartos, sendo 1 suíte, 1 wc, 1 sala, 2 garagens, área de serviço, copa, cozinha, dep. empregada, documentada, escritura, quitado, sala de visita, sombra, varanda, churrasqueira, jard. interno, lavanderia, piscina, rua calçada, sl. de festa. **R$ 275.000,00.**

CASAS VENDA

Lagoa Nova

CV-01772 - 3 quartos, sendo 2 suítes, closet, 3 salas, cozinha, copa, armário no quarto, lavanderia, dep. empregada, varanda, wc serviço, área de serviço, despensa, 3 garagens, 280m². **R$ 380.000,00.**

Nova Parnamirim

CV-02109 - Exc. casa duplex, nova, 3 quartos, sendo 3 suítes, 1 wc, 2 salas, 3 garagens, área de serviço, copa, cozinha, dep. empregada, despensa, escritura, quitado, sala de estar, sala de jantar, sombra, jard. externo, piscina, rua calçada. **R$ 340.000,00.**



CV-01714 - 3 quartos, sendo 3 suítes, closet, 3 salas, cozinha, armário no quarto, dep. empregada, escritório, varanda, wc serviço, área de serviço, despensa, churrasqueira, piscina, 2 garagens, sl. de festa, playground. **R$ 340.000,00.**

Cidade Satélite

AV-02027 - 2 quartos, sendo 1 suíte, 1 sala, cozinha, varanda, área de serviço, piscina, 1 elevador, sl. de festa, playground, 56m². **R$ 95.000,00.**

Praia de Muriú

CV-02133 - Cond. fechado, beira-mar, casa duplex, 4 quartos, sendo 3 suítes, 1 wc, 1 sala, 4 garagens, área de serviço, armário de cozinha, copa, cozinha, dep. empregada, despensa, escritura, quitado, sala de visita, sombra, terraço, vista para o mar, wc serviço, caixa d'água, churrasqueira, jard. externo, jard. interno, lavanderia, piscina. **R$ 550.000,00**. Temos outras opções.



Capim Macio

CV-02059 - 3 quartos, sendo 3 suítes, 2 salas, cozinha, armário no quarto, lavanderia, dep. empregada, varanda, wc serviço, área de serviço, despensa, piscina, 2 garagens, 190m². **R$ 320.000,00.**



TERRENOS VENDA

Nova Parnamirim

TV-02029 - Cond. Bosque das Palmeiras, ótimo lote, bem localizado, medindo 409m². **R$ 225.000,00.**

APARTAMENTOS LOCAÇÃO

Cidade Verde

AL-00231 - 2 quartos, sendo 2 suítes, 1 sala, cozinha c/ armário, wc social, escritório, lavanderia, área de lazer c/ churrasqueira, piscina, sl. de festa e playground. Área: 65m². **R$ 700,00 + taxas.** (Cond. Campos do Serrado). Temos outra unidade no mesmo condomínio.



Petrópolis

AL-00804 - 2 quartos, sendo 1 suíte, 1 sala, wc social, cozinha, varanda, área de serviço, piscina, 1 garagem, 2 elevadores, sl. de festa, 56m². **R$ 700,00 + taxas.** (Cond. Alto do Juruá).

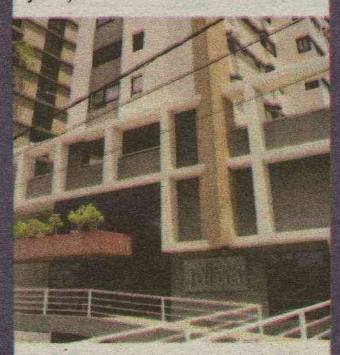

PONTO COMERCIAL LOCAÇÃO

Lagoa Nova

PCL-00287 - 1 sala, cozinha c/ cozinha auxiliar, lavanderia, dep.empregada, área de serviço, 150m². **R$ 2.000,00 + taxas.**



Nova Parnamirim

PCL-00862 - 1 escritório, cozinha, despensa, depósito, lajeado, mezanino, 4 wcs sociais com blindex. **R$ 4.000,00 + taxas.**



ATENDIMENTO • Segunda a sexta: 08h às 18h • Sábados, domingos e feriados: das 08h às 12h • Visitas agendadas com nossos consultores no local de trabalho ou residência do cliente.

www.pereseperes.com.br

Av. Amintas Barros, 2254 | Lagoa Nova | (84) 4006.0207

PERES & PERES IMÓVEIS

Creci nº 1.607 – 17ª Região

1.1 Nova Parnamirim

1.1 Apartamento Compra e Venda

Nova Parnamirim

3 Quartos

ABREU IMÓVEIS - Cr.2639-J. F.3203-3000. Ap 3/4, 1 ste, 1vg, sl, 2 wc, var, coz, á.serv, 76,22m2 R$ 120 mil. www.abreuimoveis.com.br (cod.197608)

ABREU IMÓVEIS - Cr.2639-J. F.3203-3000. Ap 3/4, 1 ste, 2vg, var, á.serv, coz, 76m2, R$ 150 mil. www.abreuimoveis.com.br (cod.201149)

ABREU IMÓVEIS - Cr.2639-J. F.3203-3000. Ap 3qto/1ste, sl 2 amb, var, wc, á.serv, 2 vg, 75m2 R$ 180 mil. www.abreuimoveis.com.br (cod.182929)

ABREU IMÓVEIS - Cr.2639-J. F.3203-3000. Ap 3qt/1 ste/2 semi, var, á.serv, sl p/ 2 amb, coz, 72m2, financia R$ 140 mil. www.abreuimoveis.com.br (cod.227984)

HENRIQUE VIEIRA- C.2704. 17ª Reg. F.3231-4458/9115-6658. Res. Stilo Clubo Resid, 77m2, torre Moderna, 3/4. R$ 50 mil + sd. www.henriquevieira2704.com.br

JM CORRETOR DE IMÓVEIS- C.1959. F.9966-0834/8828-4614. Vende-se exc apartam var, estiliz zado (sanca) exc localiz, bela vista panor, ld sombra, And méd. alto, varanda, 2 suit (wc + arms + espel + blind) + 1/4, sl 2 amb, coz comp (arms fixs) ár. serv, 2 vgas garag, excel acabam, ár lazer, 2 piscinas, slão fest, churrasq. p.ground, port 24 hs, elev, ár. privat 83m2, exc valor condomínio, R$ 180 mil. APV-400(ba) www.imoveisempre.com.br.

CAIO FERNANDES - C.1191. F.4008-0001. Plantão sábado/ dom/feriados das 8 às 17h. www.caiofernandes.com.br. Apto bom 87m2, 3/4 snd 1 ste, sl p/ 2 amb, coz, ár serv, 1 vg gar, R$ 130 mil à vista ou CEF. APV.19111.

CAIO FERNANDES - C.1191. F.4008-0001. Plantão sábado/ dom/feriados das 8 às 17h. www.caiofernandes.com.br. Apto c/ 78M2, 3/4 snd 1 ste, sl p/ 2 amb, wc, coz amer, ár. serv, 2 vg gar, ár lzer, R$ 225 mil à vista. APV.19103.

PERES & PERES IMÓVEIS - C.1607. F.4006-0207. Apto, 3/4 sd 1 ste, 1 wc, 2 sls, 2 gar, ár serv, cer, coz, sl jan, sl vis, sombra, var, churrasq, jard ext, lavand, pisc, playgr, rua calç, sl fest. R$ 120 mil + SD. AV-02105.

ABREU IMÓVEIS - Cr.2639-J. F.3203-3000. Ap 3qt/1 ste, var, á.serv, 2 vg, lazer, repasse + saldo, 121m2, financia R$ 280 mil. www.abreuimoveis.com.br (cod.227098)

TERTULIANO RÊGO - C.1098. F.3203-2800. Plantão sáb/dom. Apto 75m2, sl, 3/4 1 ste, wc soc, coz, ár serv, sl fest, sl jog, churr, qdra.play, 2 gar, somb. R$ 185 mil. TR.18485.

Parnamirim

2 Quartos

ABREU IMÓVEIS - Cr.2639-J. F.3203-3000. Apto c/2/4, 1 ste, var, 1 vg, ár/serv, sombra, ár.lzer, 57,98m2, repasse+sd. R$ 98.546 mil. www.abreuimoveis.com.br (cod.200644).

3 Quartos

ABREU IMÓVEIS - Cr.2639-J. F.3203-3000. Ap 3/4, 1 ste, 1vg, coz, sl, wc, var, á.serv, á.lzer, 63m2 R$ 85 mil. www.abreuimoveis.com.br (cod.199974)

1.1 Parnamirim

ABREU IMÓVEIS - Cr.2639-J. F.3203-3000. Pq das Nações - Apto c/3/4 sd 1 ste, 1 vg, var, ár.serv, pisc, slão festas, 63m2. R$ 110 mil. www.abreuimoveis.com.br (cod.237865)

ABREU IMÓVEIS - Cr.2639-J. F.3203-3000. Ap 3/4, 1 ste, 3 gar, wc, sl, coz, 200m2, 62,46m2 cons, 10m x 20m R$ 90 mil. www.abreuimoveis.com.br (cod.215459)

Petrópolis

1 Quarto

ESCRIT.IMOB. CARLOS CUNHA - C.1073. F: 211-3252/4646. 01 st c/ armário, escritorio, var. piscina, salão de festa, garagem, portão elet. R$ 185 mil (Quitado.

ABREU IMÓVEIS - Cr.2639-J. F.3203-3000. Flat, 1 ste, avr, sl, coz amerc, 52m2. R$ 95 mil. www.abreuimoveis.com.br (cod.182116)

CAIO FERNANDES - C.1191. F.4008-0001. Plantão sábado/ dom/feriados das 8 às 17h. www.caiofernandes.com.br. Apto em ót local, 1 ste, coz americ, 1 vg, ár.lzer. por R$ 100 mil. A vista. APV.19175.

2 Quartos

CAIO FERNANDES - C.1191. F.4008-0001. Plantão sábado/ dom/feriados das 8 às 17h. www.caiofernandes.com.br. Apto c/ 2 sts + dep, sl p/2 amb, coz c/ arm, ár serv, 2 vgs gar, ár lazer. R$ 190 mil. à vista ou CEF. APV.19058.

PERES & PERES IMÓVEIS - C.1607. F.4006-0207. 2/4 snd 1ste, closet, 1 sl, coz no qto, var, ár serv, churrasq, pisc, 1 gar, 2 elev, playground, 56m2. R$ 180 mil. AV-01986.

TERTULIANO RÊGO- C.1098J. F.3203-2800. Plantão Sáb/Dom. Único em Petrópolis, 2 tipos de planta, 2/4 (1 suit ou 1 suít) o condomínio será entregue todo equipado. Pagto facil. R$ 153 mil. TR17160.

ABREU IMÓVEIS - Cr.2639-J. F.3203-3000. Apto c/2/4, 1 ste, 1 vg, ár/serv, ár.lzer, luminárias, 55m2, financia. R$ 190 mil.www.abreuimoveis.com.br (cod.230950).

ABREU IMÓVEIS - Cr.2639-J. F.3203-3000. Apto c/2/4, 1 ste, á.serv, 1 vg, 2 var, dep emp, sl fest, 127m2, financia R$ 285 mil. mil.www.abreuimoveis.com.br (cod.234796).

ABREU IMÓVEIS - Cr.2639-J. F.3203-3000. Apto c/2/4, wc, á.serv, dep emp, var, 1 vg, sl fest, arm, 81m2, financia R$ 160 mil. www.abreuimoveis.com.br (cod.235283).

ABREU IMÓVEIS - Cr.2639-J. F.3203-3000. Apto c/2/4, 1 ste, 1 vg, terr, novo, ár.lzer, repasse+saldo, 56,52m2. R$ 215 mil. www.abreuimoveis.com.br (cod.232164).

3 Quartos

JM CORRETOR DE IMÓVEIS- C.1959. F.9966-0834/8828-4614. Vende-se Belo Apto, ár nobre, and médio baixo, ldo sombra, fino acab, 3 suits, sdo 1 master, (closet + granit), sl p/2 amb, var incorporada sl, esc, lavab, rouparia, coz.(armars) Despens, Ar serv, dep compl, pso granito, ficam os fixos, ar.lazer, s.festa, pisc, churrasq, vig 24 hrs, gerador, elev, 3 vgas garag, area.188m2. APV5085(abv). www.imoveisempre.com.br.

PERES & PERES IMÓVEIS - C.1607. F.4006-0207. 3/4, sd 3 sts, closet, 2 sls, coz, arm no qto, lavand dep emp, esc, var, wc serv, ár serv, desp, churrasq, pisc, 3 gar, 2 elev, sl festa, 189m2. R$ 550 mil. AV02071.

VOCÊ PROPRIETARIO QUE POSSUI IMOVEL COMERCIAL PARA LOJAS, GALPÃO, CASAS QUE POSSA SER ADPTADAS PARA COMERCIO ENTRE EM CONTATO COM O SETOR DE LOCAÇÃO DA CAIO FERNANDES.
4008-0001-3219-5005

1.1 Petrópolis

MELO ESC. IMB. CRECI 836 - F:9973.3958 plantão todos os dias, até às 18:00hs. Vende apto. 3 suítes (sendo 1 suíte master), salas p/3 ambientes e demais dep. MOBILIADO c/duas vagas, condomínio baixissimo e ótima localização em PETROPOLIS, com 229m2 de área privativa. R$ 488.000,00 à vista, excelente preço. Consulte MELO.

JM CORRETOR DE IMÓVEIS- C.1959. F.9966-0834/8828-4614. Vende-se excel apartam, 3 suíts + escrit, requint, confort, and médio, móveis fixos, suít mást(closet+blindex+espelhos), sla p/3 ambients(estiliz+sanca+móveis fixos), cpa, coz ampla(cuba granito), dep, ár/serv, 3 vg garag, pisc, p.ground, slão festa, 2 elevadrs, port 24hs, 200m2 ár/privat. APV.5030(DN). www.imoveisempre.com.br.

TERTULIANO RÊGO- C.1098J. F.3203-2800. Plantão sáb/dom. Exc apto, sl 3 amb/var, lav, 3 ste, demais dep, 3 gar, ld somb, R$ 680 mil. TR17861.

+ de 3 Quartos

JM CORRETOR DE IMÓVEIS- C.1959. F.9966-0834/8828-4614. Vende-se ótimo Apartam, área nobre, And.méd, ldo sombra, excel.entorno, 2 suit (blindx+granit), + 2/4 soc, na suit master (closet + arm + blindx), rouparia, sl p/3 amb (sanc), wc soc, copa coz, (arm+granit), ár serv, ent serv, dep.comp, piso cer, ficam os fixs (arm + espelhos), vig.24 hrs, 2 elev, 2 vgs gar, ár priv, 170m2. APV.5070(gpa). www.imoveisempre.com.br.

CAIO FERNANDES - C.1191. F.4008-0001. Plantão sábado/ dom/feriados das 8 às 17h. www.caiofernandes.com.br. Exc apto, 480m2, 4/4 suit c/ closet + dep, sl p/ 4 amb, coz c/ arm, ár serv, 4 vg gar, ótm ár. lzer, à vista ou CEF R$ 3.300.000,00. apv.18926.

PERES & PERES IMÓVEIS - C.1607. F.4006-0207. 5/4, sdo 5 sts, closet, 3 sls, coz, copa, lavand, dep emp, escrit, var, wc serv, ár serv, desp, churrasq, pisc, 4 gar, 2 elev, sl festa, playg, 380m2. R$ 1.280.000,00. AV-01882.

PERES & PERES IMÓVEIS - C.1607. F.4006-0207. 4/4, sdo 4 sts, closet, coz, copa, arm no qto, lavand, dep emp, var, wc serv, ár serv, desp, pisc, 2 gar, 2 elev, sl festa, playg, 268m2. R$ 630 mil. AV-01994.

PERES & PERES IMÓVEIS - C.1607. F.4006-0207. 4/4, sdo 2 sts, closet, 3 sls, coz, lavand, dep emp, var, wc serv, ár serv, desp, pisc, 2 gar, 2 elev, sl festa, 240m2. R$ 580 mil. AV-02081.

ABREU IMÓVEIS - Cr.2639-J. F.3203-3000. Ap 4 ste, 3 vg, sl, á.serv, á.lzer, gás, 180m2 financia e permuta R$ 600 mil. www.abreuimoveis.com.br (cod.223424)

Pitimbú

2 Quartos

ABREU IMÓVEIS - Cr.2639-J. F.3203-3000. Apto 2/4, 1 vg, ár/serv, sla, coz, churr, play, sombra, 48m2. R$ 85 mil.www.abreuimoveis.com.br (cod.221562).

ABREU IMÓVEIS - Cr.2639-J. F.3203-3000. Apto, 2/4, wc, ár.serv, 1 vg, blíndex, lzer, gás encan. R$ 100 mil.www.abreuimoveis.com.br (cod.237845).

ABREU IMÓVEIS - Cr.2639-J. F.3203-3000. Apto 2/4, 1 ste, var, 1 vg, ár.serv, ár.lzer, 57m2, repasse + saldo. R$ 140 mil.www.abreuimoveis.com.br (cod.206096).

ABREU IMÓVEIS - Cr.2639-J. F.3203-3000. Apto 2/4, 1 ste, 1 vg, var, ár/serv, ár/lzer, cooper, novo, 57,31m2. R$ 150 mil. www.abreuimoveis.com.br (cod.230755).

ABREU IMÓVEIS - Cr.2639-J. F.3203-3000. Apto 2/4, 1 ste, 1 vg, ár/serv, var, ár.lzer, jardim, 57,31m2. R$ 150 mil.www.abreuimoveis.com.br (cod.230763).

ABREU IMÓVEIS - Cr.2639-J. F.3203-3000. Apto, 2/4, 1 ste, 1 vg, coz, ár/lzer, 50,46m2, repasse+saldo. R$ 98 mil.www.abreuimoveis.com.br (cod.183141).

1.1 Pitimbú

ABREU IMÓVEIS - Cr.2639-J. F.3203-3000. Apto 2qto/1 ste, 1 vg, var, jard, á.serv, á.lzer, 55m2 R$ 170 mil. www.abreuimoveis.com.br (cod.238123).

ABREU IMÓVEIS - Cr.2639-J. F.3203-3000. Apto 2qto/1 ste, var, á.serv, á.serv, á.lzer, jard, 55m2 R$ 170 mil. www.abreuimoveis.com.br (cod.238118).

ABREU IMÓVEIS - Cr.2639-J. F.3203-3000. Apto 2/4, 1 ste, var, a.serv, jard, á.lzer, 55m2 R$ 170 mil. www.abreuimoveis.com.br. (cód 238112)

ABREU IMÓVEIS - Cr.2639-J. F.3203-3000. Apto, 2/4, 1 ste, 1 vg, á.serv, var, jard, á.zer, 55m2 R$ 170 mil.www.abreuimoveis.com.br (cod.238093).

Planalto

2 Quartos

CAIO FERNANDES - C.1191. F.4008-0001. Plantão sábado/ dom/feriados das 8 às 17h. www.caiofernandes.com.br. Bom apto c/55m2, 2/4, sl p/ 2 amb, coz, ár serv, 1 vg gar, ár lzer, R$ 85 mil ac. CEF. APV.19097.

CAIO FERNANDES - C.1191. F.4008-0001. Plantão sábado/ dom/feriados das 8 às 17h. www.caiofernandes.com.br. Bom Apto c/50m2, 2/4, sl p/2 amb, wc, coz c/arm, ár. serv, ár. lazer, 1 vg gar R$ 82 mil à vista. APV.18714.

ABREU IMÓVEIS - Cr.2639-J. F.3203-3000. Apto, 2/4, sl 2 amb, coz, wc, quadra, sl fest 43,56m2 financia R$ 85 mil. www.abreuimoveis.com.br (cod.238864).

Praias

1 Quarto

CAIO FERNANDES - C.1191. F.4008-0001. Plantão sábado/ dom/feriados das 8 às 17h. www.caiofernandes.com.br. Búzios bom flat, 1 ste, sl, coz amer, pisc, churrasq, 1 vg gar, de frente p/o mar. R$ 50 mil à vista. APV.18169.

ABREU IMÓVEIS - Cr.2639-J. F.3203-3000. Praia de Pipa - Pipas Ocean Residence, 1 ste, sla, coz, var, pisc, gar, 40m2, financia. R$ 135 mil.www.abreuimoveis.com.br (cod.201994).

ABREU IMÓVEIS - Cr.2639-J. F.3203-3000. Pirangi do Norte - Apto 1 ste, 1 vg, pisc, qdra, academia, sauna, play, var, 43,91m2. R$ 260 mil.www.abreuimoveis.com.br (cod.231432)

ABREU IMÓVEIS - Cr.2639-J. F.3203-3000. Pirangi do Norte - Apto, 1 ste, var, pisc, qdra, acad, sauna, play, 1 vg, 43,91m2. R$ 260 mil. www.abreuimoveis.com.br (cod.231443)

ABREU IMÓVEIS - Cr.2639-J. F.3203-3000. Praia do Meio - Apto, 1 ste, 1 vg, coz, wc, pisc, s.festas, próx praia, 59m2, financia. R$ 85 mil. www.abreuimoveis.com.br (cod 227834)

2 Quartos

HENRIQUE VIEIRA- C.2704. 17ª Reg. F.3231-4458/9115-6658. Cond.Ocean View - Búzios - apto, var, sla, coz, 2/4, wc soc, móveis projetados, ár.lzer.

PERES & PERES IMÓVEIS - C.1607. F.4006-0207. Cotovelo, 2/4, 1 sl, copa/coz, var, pisc, 1 gar, 52m2. R$ 180 mil. AV-01864.

PERES & PERES IMÓVEIS - C.1607. F.4006-0207. Cotovelo, 2/4, sdo 1 st, 1 wc, 1 sl, 2 gar, arm, qt, copa, coz, esc, qtal, sl vis, sombra, avr, wc serv, churrasq, jard ext, jard int, pisc, playgr, rua calç, sl fest. R$ 450 mil. AV-02135.

LL IMÓVEIS - C.1601. F: 3647-2000. Cotovelo Flat 2/4, sl, coz, wc, var, gar, pisc, sau, 65m2.

1.1 Praias

ABREU IMÓVEIS - Cr.2639-J. F.3203-3000. Praia de Pipa - Apto c/2/4, 1 ste, 1 vg, ár/lzer completa c/pq aquático, 70m2. R$ 250 mil.www.abreuimoveis.com.br (cod.231461).

ABREU IMÓVEIS - Cr.2639-J. F.3203-3000. Praia de Pirangi do Norte - Apto c/2 sts, 1 vg, pisc, qdra, acad, sauna, var, play, 73,51m2. R$ 520 mil.www.abreuimoveis.com.br (cod.231437).

3 Quartos

ABREU IMÓVEIS - Cr.2639-J. F.3203-3000. Apto, duplex, 3/4 c/ var, bar, vista mar, mobília, gr, 107m2 financia R$ 175 mil. www.abreuimoveis.com.br (cod.201649)

REIS MAGOS - C.1328. F: 3222.4480/3211.2355. Ed. Ouro Verde: Var, sla 2 amb, 3/4 sdo 1 ste e 1 reversível, 3 wcs, coz, ar de serv. Gar p/ 1 car R$ 150 mil

ABREU IMÓVEIS - Cr.2639-J. F.3203-3000. Pirangi do Norte Ap triplex 3/4, 1 ste, vg, var, á.lzer, mobília, financia 208/192m2 con, R$ 550 mil. www.abreuimoveis.com.br (cod.224354)

ABREU IMÓVEIS - Cr.2639-J. F.3203-3000. Ap conjugado, 3qto/2st, clos, mobília, á.serv, 4 vg, lazer, 126m2 R$ 195 mil. www.abreuimoveis.com.br (cod.181763)

ABREU IMÓVEIS - Cr.2639-J. F.3203-3000. Pirangi do Norte Ap 3/4, 1 ste, 2 gar, var, á.lzer, 147m2, sombra, vista p/mar, financ R$ 250 mil. www.abreuimoveis.com.br (cod.220626)

TERTULIANO RÊGO- C.1098J. F.3203-2800. Plantão Sáb/Dom. Praia de Pirangi do Norte, excel oport, a beira mar, 130m2, var, sl 3 sts, wc soc, coz, ár serv, sl fest, sl jog, fitness, chuu, bar, sauna, play, qdra. R$ 265.900,00. TR12537.

+ de 3 Quartos

ABREU IMÓVEIS - Cr.2639-J. F.3203-3000. Praia do Meio Ap 4 ste, 5 gar, 476m2, arm, dep emp, churr, pisc, sl fest, play R$ 3 milhões. www.abreuimoveis.com.br (cod.180420)

TERTULIANO RÊGO- C.1098J. F.3203-2800. Plantão sáb/dom. ótimo apto, vista p/ praia, sl 2 amb, 4 stes, demais dep, gar, lazer. R$ 550 mil. TR17755.

Ponta Negra

COND VERANO P. NEGRA - Apto 22º and, 2 vg ggm. R$ 150 mil + 80 de SD.8877-9749/9173-0487.

1 Quarto

ABREU IMÓVEIS - Cr.2639-J. F.3203-3000. Flat 1/4, bwc, 1 vg arm, bwc, coz, sl.fest, 29m2. R$ 120 mil. www.abreuimoveis.com.br (cód.239247).

ABREU IMÓVEIS - Cr.2639-J. F.3203-3000. Apart, 1 ste, 1 gar, var, pisc, qdra, churr, acad, 60m2, mobil, sombra. R$ 130 mil. www.abreuimoveis.com.br (cod 220826)

ABREU IMÓVEIS - Cr.2639-J. F.3203-3000. Flat 1/4, sl, var, coz, wc, churr, pisc, mobiliado, 34,29m2 finan R$ 120 mil. www.abreuimoveis.com.br (cod 234751)

CAIO FERNANDES - C.1191. F.4008-0001. Plantão sábado/ dom/feriados das 8 às 17h. www.caiofernandes.com.br. Apto c/ 56m2, 1 ste, sl, wc, coz c/ arm, ár serv, 1 vg gar, ár. lzer, R$ 240 mil à vista ou CEF mediante sinal. APV.19042.

PERES & PERES IMÓVEIS - C.1607. F.4006-0207. Apto, 1/4 sdo 1 ste, 1 sl, coz, lavand, ár serv, pisc, 1 gar, 2 elev, sl festa, playg, 54m2. R$ 170 mil. AV-02043.

1.1 Ponta Negra

ABREU IMÓVEIS - Cr.2639-J. F.3203-3000. Apto, 1 ste, var, 1 vg, mobil, sl eventos, room service, 42m2. R$ 160 mil.www.abreuimoveis.com.br (cod 197164)

ABREU IMÓVEIS - Cr.2639-J. F.3203-3000. Apto, 1 ste, wc, 1 vg, coz, ár/lzer, vista p/o mar, financia. R$ 179 mil. www.abreuimoveis.com.br (cod 193626)

ABREU IMÓVEIS - Cr.2639-J. F.3203-3000. Apto, 1 ste c/arm, 1 vg, sl fest, pisc, tv a cabo, 32m2. R$ 120 mil. www.abreuimoveis.com.br (cod 202016)

2 Quartos

ABREU IMÓVEIS - Cr.2639-J. F.3203-3000. Flat 2/4, 1 ste, sl, tv acabo, 1 vg, pisc, 60,51m2. R$ 240 mil. www.abreuimoveis.com.br (cod.202010).

ABREU IMÓVEIS - Cr.2639-J. F.3203-3000. Flat 2/4, sl, 1 vg, var, wc, coz, pisc, playg, churr, 54,54m2, financia R$ 160 mil. www.abreuimoveis.com.br (cod.234754).

CAIO FERNANDES - C.1191. F.4008-0001. Plantão sábado/ dom/feriados das 8 às 17h. www.caiofernandes.com.br. Bom apto c/ 2/4, sl p/ 2 amb, coz, wc, 1 vg gar, sl fest, slão jogos, R$ 160 mil à vista. APV.19115.

CAIO FERNANDES - C.1191. F.4008-0001. Plantão sábado/ dom/feriados das 8 às 17h. www.caiofernandes.com.br. Apto c/ 2/4, sl, coz amer, wc, 1 vg R$ 115 mil à vista. APV.18199.

PERES & PERES IMÓVEIS - C.1607. F.4006-0207. Apto, 2/4 sdo 1 ste, 2 sls, arm no qto, lavand, dep emp, wc serv, ár serv, churrasq, pisc, 2 gar, sl festa, playground, 93m2. R$ 270 mil. AV-02100.

PERES & PERES IMÓVEIS - C.1607. F.4006-0207. Apto, 2/4 sdo 1 ste, 1 wc, 1 sl, 1 gar, arm coz, copa/coz, qtal, sl vis, rua calç. R$ 160 mil. AV-02134.

PERES & PERES IMÓVEIS - C.1607. F.4006-0207. Apto, 2/4 sdo 1 ste, 1 wc, 2 sl, 2 gar, ár serv, arm coz, arm qt, closet, coz, dep emp, desp, escritura, quitado, sl jan, sl vis, sombra, var, wc serv, churr, jard ext, lavand, pisc, playgr, rua calç, sl fest, sauna R$ 330 mil. AV.02152

ABREU IMÓVEIS - Cr.2639-J. F.3203-3000. Apto, 2/4, 1 ste, 1 vg, var, coz, á.serv, á.lzer, 56m2, financia R$ 162 mil. www.abreuimoveis.com.br (cod.239253).

ABREU IMÓVEIS - Cr.2639-J. F.3203-3000. Apto c/2/4, 1 gar, var, sla, coz, mobília, ár.lzer, 51,81m2, financia. R$ 155 mil. www.abreuimoveis.com.br (cod.214198).

ABREU IMÓVEIS - Cr.2639-J. F.3203-3000. Apto c/2/4, 1 ste, 1 vg, ár.serv, ár.lzer, sist, seg., ár.lzer compl, 55,61m2. R$ 170 mil. www.abreuimoveis.com.br (cod.181742).

ABREU IMÓVEIS - Cr.2639-J. F.3203-3000. Apto c/2/4, 1 ste, ár/serv, var, churr, pisc, sl festas, 1 vg, 51,71m2. R$ 175 mil. www.abreuimoveis.com.br (cod.184734).

ABREU IMÓVEIS - Cr.2639-J. F.3203-3000. Apto c/2/4, 1 ste, 1vg, sla, coz, var, ár.serv, 60m2. R$ 276 mil.www.abreuimoveis.com.br (cod.183116).

ABREU IMÓVEIS - Cr.2639-J. F.3203-3000. São 3 aptos, duplex, 2/4, sl, coz americ, var, 1 vg, 184,03m2. R$ 120 mil (cada). www.abreuimoveis.com.br (cod.218766).

ABREU IMÓVEIS - Cr.2639-J. F.3203-3000. Apto c/2/4, 1 ste, sl, var, 1 vg, coz, churr, ár.lzer, 59,63m2. R$ 170.430 mil. www.abreuimoveis.com.br (cod.181127).

ABREU IMÓVEIS - Cr.2639-J. F.3203-3000. Apto c/2/4, 1 ste, var, 1 gar, vista/mar, ár/lzer, 64m2, repasse+saldo, R$ 250 mil. www.abreuimoveis.com.br (cod.228769).

ABREU IMÓVEIS - Cr.2639-J. F.3203-3000. Apto, 2/4, 1 ste, mobil, var, 1 vg, ár lazer, 53,88m2. R$ 225 mil. www.abreuimoveis.com.br (cod.197148).

1.1 Ponta Negra

ABREU IMÓVEIS - Cr.2639-J. F.3203-3000. Apto c/2/4, 1 ste, 1 gar, pisc, qdra, sl festas, 56m2, financia. R$ 220 mil.www.abreuimoveis.com.br (cod.221040).

ABREU IMÓVEIS - Cr.2639-J. F.3203-3000. Apto c/2/4, 1 ste, var, 1 vg, ár/lzer c/56,14m2, financia. R$ 130 mil. www.abreuimoveis.com.br (cod.201176).

ABREU IMÓVEIS - Cr.2639-J. F.3203-3000. Apto, 2/4, 1 ste, 1 vg, arm, box, var, lzer, internet, 60m2, financia. R$ 270 mil. www.abreuimoveis.com.br (cod.223168).

ABREU IMÓVEIS - Cr.2639-J. F.3203-3000. Apto, 2/4, 1 ste, 1 vg, play, pisc, churr, sl festas, 59m2, financia. R$ 265 mil. www.abreuimoveis.com.br (cod.228053).

ABREU IMÓVEIS - Cr.2639-J. F.3203-3000. Apto, 2/4, 1 vg, var, sombra, ár.lzer, pilotis, vista mar, 64m2, financia. R$ 204.668 mil. www.abreuimoveis.com.br (cod.226989).

ABREU IMÓVEIS - Cr.2639-J. F.3203-3000. Apto, 2/4, 1 vg, var, ár/serv, s.festas, sombra, financia, 85m2/56m2 priv. R$ 250 mil. www.abreuimoveis.com.br (cod.228994).

ABREU IMÓVEIS - Cr.2639-J. F.3203-3000. Apto, 2/4, 1 ste, var, 1 vg, lav, sl festas, vista mar, 53m2. R$ 160 mil.www.abreuimoveis.com.br (cod.181238).

3 Quartos

VDO/TROCO APTO-Corais Ponta Negra, 25º andar.9418-3251

HENRIQUE VIEIRA- C.2704. 17ª Reg. F.3231-4458/9115-6658. Apto, var, sl, wc, 1 ste, 2 semi-ste, coz, dep, 3 vag gar, ár lazer compl.

HENRIQUE VIEIRA- C.2704. 17ª Reg. F.3231-4458/9115-6658. Sports Park, var, sl, 3/4 (1 ste), ár serv, 1 ou 2 gar, esc.

CAIO FERNANDES - C.1191. F.4008-0001. Plantão sábado/ dom/feriados das 8 às 17h. www.caiofernandes.com.br. Bom apto c/ 95 m2, 3/4 snd 1 ste + dep, sl p/ 2 amb, wc, coz c/ arm, ár serv, 1 vg gar, ár. lzer R$ 260 mil à vista. APV.18086.

PERES & PERES IMÓVEIS - C.1607. F.4006-0207. Apto, 3/4 sdo 1 ste, 2 sl, coz, copa, arm no quarto, lavand, dep emp, var, wc serv, ár serv, churr, piscina, 2 gar, 2 elev, sl fest, playgrouond R$ 310 mil. AV.02068.

ABREU IMÓVEIS - Cr.2639-J. F.3203-3000. Ap 3/4, 1 ste, 2 vg, var, á.lzer, mobília, 109m2 priv, financia R$ 300 mil. www.abreuimoveis.com.br (cod.229375)

ABREU IMÓVEIS - Cr.2639-J. F.3203-3000. Apto 3/4, 1 ste, 2 vg, dep emp, lzer compl, vista mar, 96m2, financia. R$ 300 mil. www.abreuimoveis.com.br (cod.235770)

ABREU IMÓVEIS - Cr.2639-J. F.3203-3000. Ap 3/4, 1 ste, var, dep emp, á.serv, á.lzer, mobília, 91m2 financia R$ 380 mil. www.abreuimoveis.com.br (cod.228238)

ABREU IMÓVEIS - Cr.2639-J. F.3203-3000. Ap cobertura duplex, hidro, 3/4, 2 ste (1 master) pisc e churr privat, á.lzer comp. 3 gar R$ 900 mil. www.abreuimoveis.com.br (cod.222219)

ABREU IMÓVEIS - Cr.2639-J. F.3203-3000. Ap 3/4, 1 ste, 2 gar, dep emp, á.lzer comp, 95m2, sombra, financia R$ 320 mil. www.abreuimoveis.com.br (cod.222339)

1.1 Ponta Negra

ABREU IMÓVEIS - Cr.2639-J. F.3203-3000. Ap 3/4, 1 ste, 2 vg, dep emp, á.serv, á.lzer, pilotis, 98m2 financia R$ 330 mil. www.abreuimoveis.com.br (cod.230913)

ABREU IMÓVEIS - Cr.2639-J. F.3203-3000. Ap 3/4, 1 ste, dep emp, á.serv, var, á.lzer, 96m2 priv, R$ 335 mil. www.abreuimoveis.com.br (cod.237975)

TERTULIANO RÊGO - C.1098. F.3203-2800. Plantão Sáb/Dom. ótimo apto c/sl p/2 amb, 3/4 sd 1 ste, wc soc, coz amerc, ár serv, dep emp, ár lazer, 2 gar, sombra. R$ 335 mil. TR18197.

TERTULIANO RÊGO - C.1098. F.3203-2800. Plantão Sáb/Dom. ótimo apto c/sl p/2 amb, 3/4 sd 1 ste, wc soc, coz, ár serv, sauna, 2 gar, sombra. R$ 350 mil. TR18180.

+ de 3 Quartos

ABREU IMÓVEIS - Cr.2639-J. F.3203-3000. Ap 4 ste, 4 gar, arm, dep emp, sl fest, play, pisc, 280m2 R$ 870 mil. www.abreuimoveis.com.br (cod.181139)

TERTULIANO RÊGO- C.1098J. F.3203-2800. Plantão sáb/dom. lindo Apto, exc.local, andar alto, 2 sls/var, lav, 4/4 (2 sts), estar ínt, wc soc, demais deps, 2 gar, lazer. R$ 1.200.000,00. TR16216.

Tirol

1 Quarto

TERTULIANO RÊGO- C.1098J. F.3203-2800. Plantão Sáb/Dom. Ótimo apto, sl, var, 1 ste, closet, arm, wc soc, coz/arm, gar. R$ 140 mil. TR14666.

ABREU IMÓVEIS - Cr.2639-J. F.3203-3000. Apto, 1/4, 1 vg, ár/lzer, coz, sla, wc soc, repasse + saldo, 64m2, financia. R$ 250 mil. www.abreuimoveis.com.br (cod 232538)

ABREU IMÓVEIS - Cr.2639-J. F.3203-3000. Apto, 1/4, sl 2 ambs, 1 vg, coz, wc soc, ót local, 63m2. R$ 100 mil.www.abreuimoveis.com.br (cod 214036)

ABREU IMÓVEIS - Cr.2639-J. F.3203-3000. Apto, 1 ste, var, 1 vg, ár.serv, wc, arm, coz e qto 63m2, financia. R$ 95 mil.www.abreuimoveis.com.br (cod 196184)

2 Quartos

CAIO FERNANDES - C.1191. F.4008-0001. Plantão sábado/ dom/feriados das 8 às 17h. www.caiofernandes.com.br. Bom apto c/ 110m2, 2/4 snd 1 ste + dep, sl p/ 2 amb, coz c/ arms, wc, ár serv, 2 vg gar, quadra, exc loc, R$ 200 mil à vista ou CEF. APV.19107.

CAIO FERNANDES - C.1191. F.4008-0001. Plantão sábado/ dom/feriados das 8 às 17h. www.caiofernandes.com.br. Exc apto c/ 56m2, 2/4 snd 1 ste, sl p/ 2 amb, coz c/ arm,ár serv, 1 vg gar cob, ár. lzer, R$ 190 mil à vista. APV.18036.

PERES & PERES IMÓVEIS - C.1607. F.4006-0207. 2/4 sd 1 st, 1 sl, coz, lavand, var, ár serv, pisc, 1 gar, sl festa, 56m2. R$ 170 mil. AV-01955.

PERES & PERES IMÓVEIS - C.1607. F.4006-0207. 2/4 sd 1 st, 2 sls, coz, var, ár serv, pisc, 1 gar, sl festa, 56m2. R$ 180 mil. AV-02099.

PERES & PERES IMÓVEIS - C.1607. F.4006-0207. 2/4 sd 1 st, wc, sl, gar, coz, dep emp, escritura, quitado, sl vis, sombra, rua calç, sl fest, R$ 210 mil. AV-02161.

ABREU IMÓVEIS - Cr.2639-J. F.3203-3000. Apto, 2/4, 1 ste, var, vg cob, ár.serv, financia, repasse+saldo, 57m2. R$ 245 mil. www.abreuimoveis.com.br (cod.229419).

FLAT EM PONTA NEGRA
Flat, 2qts, 1suíte, sala, tv a cabo, 1 vaga, pisc, 60,51m², R$ 240 mil – (cód.202010)
www.abreuimoveis.com.br
Av. Prudente de Morais, 2900, Natal/RN.
Tel: (84) 3203-3000
Abreu BrasilBrokers CRECI 2626-J 17ª Região

Condomínio WATER VIEW
Repasses a partir R$ 32 MIL
Condomínio:
Academia de ginástica | Campo de futebol | Churrasqueiras | Piscina infantil | Piscina tamanho olímpico | Playground
Salão de jogos | Salões de festas | Banheiros | Praça recreativa | Redário | Trilhas ecológicas

Vendas: 3647-2000 ou acesse: www.llimoveis.com

1.1 Tirol

1.1 Apartamento Compra e Venda

Tirol

2 Quartos

ABREU IMÓVEIS - Cr.2639-J. F.3203-3000. Apto, 2/4, 1 ste, var, 1 vg, sl festas, sl jogos, academia, 53,75m2. R$ 190 mil. www.abreuimoveis.com.br (cod.231418).

ABREU IMÓVEIS - Cr.2639-J. F.3203-3000. Apto, 2/4, 1 ste, 1 vg, var, mobíl, ár.lzer, sombra, 57m2. R$ 195 mil. www.abreuimoveis.com.br (cod.225856).

ABREU IMÓVEIS - Cr.2639-J. F.3203-3000. Apto, 2qto/1 ste, 1 vg, var, ár/serv, ár.lzer, mobil, 57m2. R$ 220 mil.www.abreuimoveis.com.br (cod.227993).

ABREU IMÓVEIS - Cr.2639-J. F.3203-3000. Apto, 2qto/1 ste, 2 vg, var, mobil, ár.serv, ár.lzer, 57m2. R$ 230 mil.www.abreuimoveis.com.br (cod.228033).

ABREU IMÓVEIS - Cr.2639-J. F.3203-3000. Apto, 2/4, 1 ste, á.serv, 2 sl, coz, var, 1vg, á.lzer, 56m2, R$ 175 mil. www.abreuimoveis.com.br (cód.181639)

ABREU IMÓVEIS - Cr.2639-J. F.3203-3000. Apto, 2qto/1 ste, 1 vg, var, ár.serv, ár.lzer, mobília, 57m2, sombra. R$ 220 mil.www.abreuimoveis.com.br (cod.228040)

ABREU IMÓVEIS - Cr.2639-J. F.3203-3000. Apto, 2/4 1 ste, 1 vg, var, ár.serv, mobília, ár.lzer, 57m2. R$ 220 mil. www.abreuimoveis.com.br (cod.228046)

ABREU IMÓVEIS - Cr.2639-J. F.3203-3000. Apto, 2/4, 1 gar, sombra, play, sl festas, pilotis, repasse + saldo, 64m2. R$ 260 mil. www.abreuimoveis.com.br (cod.222640)

3 Quartos

HENRIQUE VIEIRA- C.2704. 17ª Reg. F.3231-4458/9115-6658. Espaço América, var, sl, wc, 3 sts, 3 vgs gar, ár lazer.

JM CORRETOR DE IMÓVEIS - C.1959. F.9966-0834/8828-4614. grande oportunidade, vende-se excel apart, and alto, próx tudo, var, sl 2 amb (armars) lavab, 2 semi-suit (armars) + suit mast (closet + armars) escrit (arm) cpa coz (armars) desp, dep comp, ár serv, gran + ceram, 2 vg gar, 180m2, sl fest, 2 piscinas, parq, churrasq, 2 elev, port 24 hs. APV.3130 (amc) www.imoveisempre.com.br.

JM CORRETOR DE IMÓVEIS - C.1959. F.9966-0834/8828-4614. Vende-se ótimo apart, ár nobre, 3/4, sdo 1 ste, and méd alto, ldo sombra, na suite mást, (closet + arm + hidro, blindx), sl p/3 amb, wc soc, coz, desp, ár serv, ent serv, dep compl, pso cer, ficam os fixs (arm + espelhos), ár laz, s.fests, pisc, vig 24 hrs, elev 2 vgs gar, ár priv. 130m2. R$ 315 mil. APV.3145 (ap) www.imoveisempre.com.br.

JM CORRETOR DE IMÓVEIS - C.1959. F.9966-0834/8828-4614. Vende-se apart, éxc.entorno, perto de tudo, and.baixo, ldo sombr, 1 ste + 2/4 soc, sl p/2 amb (var + roda tto), wc soc, coz, (granit), desp, ár serv, ent.serv, dep compl, acab, cer, granito, 1 vg gar, ár 120m2. R$ 160 mil. APV.3165 (fsm) www.imoveisempre.com.br.

CAIO FERNANDES - C.1191. F.4008-0001. Plantão sábado/dom/feriados das 8 às 17h. www.caiofernandes.com.br. Bom apto c/ 187m2, 3 ste + dep, sl p/ 3 amb, wc, coz, ár serv, 3 vg gar, ár. lzer, R$ 480 mil à vista ou CEF. APV.19105.

PERES & PERES IMÓVEIS - C.1607. F.4006-0207. 3/4 sd 3 suit, 3 sls, coz, copa, arm no qto, lavand, dep emp, esc, wc serv, ár serv, churrasq, pisc, 2 gar, 2 elev, sl festa, 180m2. R$ 450 mil. AV-01829.

PERES & PERES IMÓVEIS- C.1607. F.4006-0207. 3/4 sd 3 sts, closet, 2 sls, coz, copa, arm no qto, lavand, dep emp, escrit, wc serv, ár serv, desp, 3 gar, 2 elev, sl festa, playground, 245m2. R$ 650 mil. AV.01833.

1.1 Tirol

PERES & PERES IMÓVEIS- C.1607. F.4006-0207. 3/4 sd 3 sts, closet, 3 sls, coz, copa, lavand, dep emp, escrit, var, wc serv, ár serv, desp, pisc, 3 gar, 2 elev, sl festa, 185m2. R$ 440 mil. AV.02076.

ABREU IMÓVEIS - Cr.2639-J. F.3203-3000. Ap 3 ste, 3 vg, var, dep emp, á.serv, á.lzer, sombra 145m2 financia R$ 530 mil. www.abreuimoveis.com.br (cod.223539)

ABREU IMÓVEIS - Cr.2639-J. F.3203-3000. Ap 3/4, 1 ste, dep emp, var, á.serv, 1 vg, somb, 112m2 R$ 260 mil. www.abreuimoveis.com.br (cod.202624)

ABREU IMÓVEIS - Cr.2639-J. F.3203-3000. Ap 3 ste, dep emp, escrt c/ wc, 2 vg, á.lzer comp, 182,5m2. R$ 480 mil. www.abreuimoveis.com.br (cod.183545)

ABREU IMÓVEIS - Cr.2639-J. F.3203-3000. Ap 3 ste, 2 sl, 2 vg, dep emp, á.serv, arm, ar cond, 205m2, financia, R$ 830 mil. www.abreuimoveis.com.br (cod.215679)

ABREU IMÓVEIS - Cr.2639-J. F.3203-3000. Ap cobertura, 3 ste, 3 vg, dep emp, var, á.serv, á.lzer, 184m2, financia R$ 440 mil. www.abreuimoveis.com.br (cod.207553)

+ de 3 Quartos

JM CORRETOR DE IMÓVEIS - C.1959. F.9966-0834/8828-4614. Vende-se Bonito apart, alto padrão, estilizado, ar.nobre, 2 sts + 2/4 soc, and.méd.baixo, ldo sombra, fno acab, 2 sts (closet + armars + blindx), 2/4 soc, esc. (c/ móveis), bla vista, na ste mást. (closet + var incorp + armars + espelhos), sl p/2 amb (rda teto + sanca), var (blindx), wc soc, cpa coz, (mesa e cba granit + armars), disp, ar serv, (ampla) + coz, aux, wc serv, 1/4 deposit, ent.serv, pso ceram, vitrif, ar.lazer, s.festas, jogs, pisc, churrasq, parq, vig 24 hrs, gerad, 2 elev, 3 vgs gar, area:192m2. APV.3145 (ac). www.imoveisempre.com.br.

JM CORRETOR DE IMÓVEIS - C.1959. F.9966-0834/8828-4614. Grande oportunidade - pronto p/ morar - ár nobre - vde-se excel APART, and alto, coração Natal, var, 1 sla 3 ambs, lav, 2 sts + 2 semi-sts, na ste máster (closet + varand), copa-coz, desp, dep compl, ár/serv, porcel, 3 vgs, garag, 168m2, s.fest, pisc, parq, churr, 2 elev, port 24 horas.APV - 3410(jl). www.imoveisempre.com.br.

JM CORRETOR DE IMÓVEIS - C.1959. F.9966-0834/8828-4614. Vende-se Belo apart, arquitet, moderno, localiz.privilegiad, and.alto, ldo sombra, estitl, 4 sts (arm + blindex), ste mást(closet + arm + blindex + gran), sl p/2 amb, estar, jantar, var, incorpor, esc, lavb, rouparia, coz compl, desp, ár serv, ent.serv, dep compl, granit, pso porc, espelhos, ficam móvs fixos, ár lazer, s.festas, 2 pisc, vig 24 hrs gerad, elev, 3 vgs gar, ár priv. 185m2. APV.3320 (vmb). www.imoveisempre.com.br.

JM CORRETOR DE IMÓVEIS - C.1959. F.9966-0834/8828-4614. Vende-se Belo apart, ar.nobre, and.méd.alto, ldo sombra, espaç, confort, 4 sts (armars + blindex), ste mast (closet + hidro + blindx), sl p/2 amb, (ampla + vista panoram), esc, lvabo, cpa/coz, (armars + granit), desp, ár serv, dep.compl, ent serv, granit, cer, sanca, rda tto, ficam móveis fixos, ár lazer, s.festa, sauna, pisc, churrasq, vig 24 hrs, gerador, elevad, 3 vgs gar, ár.245m2. APV.3155 (nc). www.imoveisempre.com.br.

PERES & PERES IMÓVEIS - C.1607. F.4006-0207. 4/4 sd 4 stes, claset, 3 sls, coz, dep emp, var, wc serv, ár serv, desp, pisc, 3 garns, 3 elev, sl festa. R$ 650 mil. AV.01424.

PERES & PERES IMÓVEIS - C.1607. F.4006-0207. 5/4 sd 5 stes, claset, 2 sls, coz, copa, arm no quarto, lav, dep emp, esc, var, wc serv, área serv, churrasq, pisc, 5 garns, 2 elevs, sl. de festa, playground, 500m2. R$ 1.400.000,00. AV.01850.

PERES & PERES IMÓVEIS - C.1607. F.4006-0207. 4/4 sd 4 stes, 4 sl, 3 gar, ár serv, arm coz, arm qt, closet, coz, dep emp, desp, escritura, lavb, quitado, sl est, sl jan, sl vis, sl int, sombra, var, wc serv, lavand, pisc, rua calç, sl fst, R$ 700 mil. AV-02160.

1.1 Tirol

ABREU IMÓVEIS - Cr.2639-J. F.3203-3000. Ap 4qto/3 ste, closet, dep emp, var, escrt, á.serv, lazer, financia 221m2 R$ 550 mil. www.abreuimoveis.com.br (cod.214859)

ABREU IMÓVEIS - Cr.2639-J. F.3203-3000. Apto cobert, 4 sts, dep emp, escrit, 4 vg, arm, lzer, 229m2, financia. R$ 400 mil. www.abreuimoveis.com.br (cod.193310)

ABREU IMÓVEIS - Cr.2639-J. F.3203-3000. Ap 4 ste, 2 vg, 5 wc, var, terr, á.serv, arm, escrt, 229,5m2 R$ 800 mil. www.abreuimoveis.com.br (cod.189196)

ABREU IMÓVEIS - Cr.2639-J. F.3203-3000. Ap 4 ste, var, 3 vg, dep emp, á.serv, somb, á.lzer 205m2 R$ 590 mil. www.abreuimoveis.com.br (cod.231399)

ABREU IMÓVEIS - Cr.2639-J. F.3203-3000. Ap 4qto/3 ste, á.serv, 3 vg, var, dep emp, á.lzer, 145m2, repasse+saldo R$ 550 mil. www.abreuimoveis.com.br (cod.213004)

ABREU IMÓVEIS - Cr.2639-J. F.3203-3000. Ap 4 ste, 4 vg, var, dep emp, á.serv, á.lzer, desp, 188.32m2 R$ 717 mil. www.abreuimoveis.com.br (cod.223544)

ABREU IMÓVEIS - Cr.2639-J. F.3203-3000. Ap, 5/4, 4 sts, 3 vgs, dep emp, ár serv, var, sombra, 330/221m2 cons, finnc. R$ 600 mil. www.abreuimoveis.com.br (cod.235427)

TERTULIANO RÊGO- C.1098J. F.3203-2800. Plantão Sáb/Dom. Oport, local único 336m2 de área privativa, 4 sts, 4 gar, demais dep, pagto facil, recebe imóvel monor valor. R$ 1.200 mil. TR16732.

1.2 Apartamento Aluga

Areia Preta

2 Quartos

CAIO FERNANDES- C.1191. F.4008-0001. Plantão sábado/dom/feriados das 8 às 17h. Ótimo Apto c/ 2/4 sd 1 st, coz c/arm, sl, p/ 2 amb, dep, ár serv, c/ 3 vgs gar, cob, pisc, churrasq, slão festas. R$ 1.200,00 + cond + IPTU. APA 9926.

Barro Vermelho

2 Quartos

REIS MAGOS - C.1328. F: 3222.4480/3211.2355. Cond. Vila Romana III: sla, 2/4 sdo 1 ste, wc soc, coz, ar de serv, gar p/ 1 car. R$ 1.000,00 + taxas

CAIO FERNANDES- C.1191. F.4008-0001. Plantão sábado/dom/feriados das 8 às 17h. Apto c/2/4 sdo 1 ste, sl p/2 amb c/var, elev, pisc, sl fest, coz c/arm, sl p/2 amb, var, pisc, playg, elev e gar cob. R$ 850,00 + cond + IPTU. APA-10874.

CAIO FERNANDES- C.1191. F.4008-0001. Plantão sábado/dom/feriados das 8 às 17h. Apto c/2/4 sdo 1 ste, sl, wc, coz c/arm, ár serv, pisc, churrasq, sl fest, playground, gar cob, port elet e elev. R$ 1.100,00 + cond + IPTU. APA-9748.

CAIO FERNANDES- C.1191. F.4008-0001. Plantão sábado/dom/feriados das 8 às 17h. Apto c/2/4 sdo 1 ste, sl p/2 amb c/var, elev, pisc, sl fest, coz c/arm, sl, var, pisc, playg, elev e gar cob. R$ 800,00 + cond + IPTU. APA-8990.

3 Quartos

ABREU IMÓVEIS - Cr.2639-J. F.3203-3000. Cond Ravena, 3/4, 2 sts, sla, coz, ár/serv, 1 wc soc e 1 gar. R$ 1000,00. (AB-0425)

Candelária

2 Quartos

CAIO FERNANDES - C.1191. F.4008-0001. Plantão sábado/dom/feriados das 8 às 17h. Apto c/50m2 c/2/4 sdo 1 ste, sl, wc, coz, ár serv, gar, cob, elev, revest, pilotis, guarita e interf. R$ 1 mil + IPTU. APA.100005.

1.2 Candelária

CAIO FERNANDES - C.1191. F.4008-0001. Plantão sábado/dom/feriados das 8 às 17h. Apto c/70m2, 2 sts, arm em wc, sl p/2 amb coz, c/arm, ár serv, gar cob, revest, pilotis, guarita. R$ 650,00 + cond + IPTU. APA10852.

PERES & PERES IMÓVEIS - C.1607. F.4006-0207. 2/4 c/1 ste, 1 wc soc c/blindex, 1 sl p/2 amb, ár serv, coz c/arm, qtos c/arm, dep emp, churrasq, jdim externo, lavand, slão festa, pisc, playg, 1 vg gar, lado sombra, rua calç. R$ 1000,00 + taxas (Cond. Cancun). AL-00866.

3 Quartos

CAIO FERNANDES - C.1191. F.4008-0001. Plantão sábado/dom/feriados das 8 às 17h. Apto novo c/98m2 c/3/4 sdo 2 sts, sl p/2 amb, coz, ár serv, wc, pisc, churrasq, sl festas, palgr, qdra, gar p/2 carr, elev. R$ 1.400,00 + cond + IPTU. APA100023.

CAIO FERNANDES - C.1191. F.4008-0001. Plantão sábado/dom/feriados das 8 às 17h. Apto c/ ótima localiz, 3 stes, sl ampla p/3 amb c/ var, lavabo, wc, coz c/ arms, dep empreg, á. serv. Prédio sob pilotis, 2 vgs gar cob, elev. Apto c/ 200 m2, ldo sombra. R$ 1.500,00 + cond + IPTU. APA00116.

TEC IMOBILIÁRIA - C.1718 F:3221-2222/9981-0538. Viz ao Carrefour Edf Bairro Latino - alugo ap 3/4 + dep R$ 650,00 + taxas.

PERES & PERES IMÓVEIS - C.1607. F.4006-0207. 3/4 c/1 ste, 1 wc soc, 1 sl p/2 amb, 3 vgs gar, ár serv, coz, dep emp, rua calçada. R$ 720,00 + taxas (cond Bairro Latino). AL.00849.

PERES & PERES IMÓVEIS - C.1607. F.4006-0207. 3/4 c/blindex, 1 sl, coz c/arm, dep emp, wc serv, ár serv, pisc, 2 vgs gar, playg, qdra poliesp, 123m2. R$ 1.300,00 + taxas (cond Green Towes). AL.00701.

ABREU IMÓVEIS - Cr.2639-J. F.3203-3000. Cond Michelângelo, 3/4, 1 ste, sla, coz, ár/serv, 1 wc soc e 2 gar + dep de emp. R$ 700,00. (AB-4624)

ABREU IMÓVEIS - Cr.2639-J. F.3203-3000. Cond Vila Morena, 3/4, sla, coz, ár/serv e 1 gar. R$ 600,00. (AB-1226)

+ de 3 Quartos

CAIO FERNANDES - C.1191. F.4008-0001. Plantão sábado/dom/feriados das 8 às 17h. Exc apto c/ 4 stes c/ closet e arm, sl ampla p/ 3 amb, lavabo, coz c/ arm, dep emp, dep, á. serv. A. alzer c/ pisc e churr. 4 vgs de gar cobertas. Prédio sob pilotis c/ 2 elev, revestido e c/ guarita. R$ 3 mil + cond + IPTU. APA10643.

Capim Macio

CAIO FERNANDES- C.1191. F.4008-0001. Plantão sábado/dom/feriados das 8 às 17h. Apto c/qtos, sl, coz c/arm, ár serv, gar cob, pilotis e grad. R$ 750,00 + cond + IPTU. APA.10880.

1 Quarto

ABREU IMÓVEIS - Cr.2639-J. F.3203-3000. Cond Cecília Meireles 1/4, sl, coz, ár serv, wc soc, gar R$ 650,00.AB-1328.

2 Quartos

REIS MAGOS - C.1328. F: 3222.4480/3211.2355. Cond. Maison Cecília Meireles; sla, 2/4 wc soc, coz, ar de serv e gar p/ 1 car. R$ 600,00 c/ condomínio incluso

CAIO FERNANDES- C.1191. F.4008-0001. Plantão sábado/dom/feriados das 8 às 17h. Ap c/ 2/4 sdo 1 ste, sl, var, coz, ár serv, wc, pisc, churrasq, playg, elev e gar. R$ 1 mil + cond + IPTU. APA.10752.

CAIO FERNANDES- C.1191. F.4008-0001. Plantão sábado/dom/feriados das 8 às 17h. Apto 66m2 c/2/4 sdo 1 ste, sl p/2 amb, coz c/arm, ár serv, gar cob e portão eletr. R$ 800,00 + cond + IPTU. APA.10816.

CAIO FERNANDES- C.1191. F.4008-0001. Plantão sábado/dom/feriados das 8 às 17h. Ap.55m2 c/2/4 sdo 1 gar cob, pilotis, guarita e elev. R$ 1.200,00 + IPTU + cond. APA-10838.

1.2 Capim Macio

CAIO FERNANDES- C.1191. F.4008-0001. Plantão sábado/dom/feriados das 8 às 17h. Ap 2/4 c/ arm, sl, wc, coz c/arms e ár. serv. Prédio sob pilotis c/ 1 vg gar coberta. R$ 1.000,00 + cond. Podendo ser alugado por temporada. APA-197.

CAIO FERNANDES- C.1191. F.4008-0001. Plantão sábado/dom/feriados das 8 às 17h. Ap c/ ótimo acab, novo, c/2 sts, sl c/var, wc, coz amerc, ár serv, préd c/ elev amerc, ár serv, préd c/elev, 1 vg gar cob, guarita, portão eletr, interf, 53m2, lado da sombra. R$ 850,00 + cond. APA.8152.

CAIO FERNANDES- C.1191. F.4008-0001. Plantão sábado/dom/feriados das 8 às 17h. Ap 2/4, sl, wc, coz c/arm na pia, ár serv, c/vg gar cob, playg. R$ 450,00 + cond + IPTU. APA.10740.

ABREU IMÓVEIS - Cr.2639-J. F.3203-3000. Cond Torre do Mar II, 2/4 sd 1 ste, sla, coz, ár.serv. R$ 550,00. (AB-2964)

3 Quartos

HENRIQUE VIEIRA- C.2704. 17ª Reg. F.3231-4458/9115-6658. Apto, var, wc, sl, 3 sts, coz, desp, dep emp, móveis projetados, ár lazer. R$ 2.300 p/mês.

CAIO FERNANDES - C.1191. F.4008-0001. Plantão sábado/dom/feriados das 8 às 17h. Apto. 70m2 c/3/4, sdo 1 ste, wc, coz c/ arm, pisc, churrasq, pilotis, gar e guarita. R$ 900,00 + cond + IPTU. APA-10820.

CAIO FERNANDES- C.1191. F.4008-0001. Plantão sábado/dom/feriados das 8 às 17h. Apto c/3/4 sendo 1 ste, sl, ár serv, coz amerc, pisc, agr cobd e elev. R$ 900,00 + IPTU + cond. APA8123.

CAIO FERNANDES- C.1191. F.4008-0001. Plantão sábado/dom/feriados das 8 às 17h. Apto c/3/4 sdo 1 ste, sl c/var, wc coz amerc, ár serv c/vg gar cob, pisc. R$ 1 mil + cond + IPTU. APA10713.

ABREU IMÓVEIS - Cr.2639-J. F.3203-3000. Cond Ville de Nice, 3/4 1 ste, sl, coz, ár serv, 1 wc soc, 1 gar. R$ 1.100,00. (AB-5222)

ABREU IMÓVEIS - Cr.2639-J. F.3203-3000. Ed Colibris III, 3/4 1 ste, sl, coz, ár serv, 1 wc soc 1 gar. R$ 550,00. (AB-2364)

+ de 3 Quartos

PERES & PERES IMÓVEIS - C.1607. F.4006-0207. Apto, 4/4 sdo 1 ste, 1 sl p/2 amb, ár serv, coz, dep emp, desp, esc, var, wc serv, jdim ext, 3 vgs gar, rua calçada, lado sombra. R$ 900,00 + taxas. (Cond Itatiaia). AL.00859.

Centro

2 Quartos

ESCRIT.IMOB. CARLOS CUNHA - C.1073. F: 211-3252/4646. 2/4, sala, cozinha. R$ 380,00 + taxas

ABREU IMÓVEIS - Cr.2639-J. F.3203-3000. Ed Sisal, 2/4, 1 sla, dep emp, ár/serv, 1 gar. R$ 700,00. (AB-2624)

Cidade Alta

ABREU IMÓVEIS - Cr.2639-J. F.3203-3000. Temos KITNETS por trás das Lojas Riachuelo c/ quarto e wc. A partir de R$ 260,00.

2 Quartos

TEC IMOBILIÁRIA - C.1718 F:3221-2222/9981-0538. Alugo apto 2/4 + 1 reversível R$ 700,00 + cond + IPTU, Cond Plaza Center próx ao Marista, 2 elev, gar, play.

Tec.Imobiliária

TEC IMOBILIÁRIA - C.1718 F:3221-2222/9981-0538. Alugo apto 2/4 + 1 reversível R$ 700,00 + cond + IPTU, Cond Plaza Center próx ao Marista, 2 elev, gar, play.

1.2 Cid. da Esperança:

Cidade da Esperança

2 Quartos

CAIO FERNANDES - C.1191. F.4008-0001. Plantão sábado/dom/feriados das 8 às 17h. Apto c/ bom acabto, 2/4, sl, wc c/ box, coz c/ arms, ár serv, 1 vg gar, port elet, 500,00 + cond + IPTU. APA.1717.

Cidade Verde

2 Quartos

CAIO FERNANDES - C.1191. F.4008-0001. Plantão sábado/dom/feriados das 8 às 17h. Apt c/ 2/4, sl, coz, wc amerc, ár serv, e 2 vgs gar e 70m2 ár const. R$ 650,00 + cond + IPTU. APA-10522.

PERES & PERES IMÓVEIS - C.1607. F.4006-0207. Apto, 2/4 s/2 suit, sl, coz c/ arm, wc soc, escrit, lavand, ár. lzer c/ churrasq, piscina, sl fest, playground, área 65m2 R$ 700,00 + taxas (Cond Campos do Cerrado). Temos outra unidade no mesmo condomínio. AL.00231.

3 Quartos

PERES & PERES IMÓVEIS - C.1607. F.4006-0207. (AL-00826) Apto, 3/4 s/1 suit, sl p/ 2 amb, coz, lavand, ár serv, piscina, gar, 2 elev, sl fest, playground, 70m2 R$ 900,00 + taxas (Residencial Holambra). AL-00833.

Cidade Satélite

2 Quartos

CAIO FERNANDES - C.1191. F.4008-0001. Plantão sábado/dom/feriados das 8 às 17h. Apto. c/2/4, sl, var, coz c/arm, ár serv, pisc, playg, qdra, sl festas, gar. R$ 900,00 + cond. IPTU. APA.10832.

CAIO FERNANDES - C.1191. F.4008-0001. Plantão sábado/dom/feriados das 8 às 17h. Apt c/ 2/4, coz, ár serv, wc, sl vista e gar. R$ 400,00 + cond + IPTU. APA-8747.

1.2 Cidade Satélite

CAIO FERNANDES - C.1191. F.4008-0001. Plantão sábado/dom/feriados das 8 às 17h. Apto c/2 carros sdo 1 ste, var, sl p/amb, var, wc, coz, pisc, churrasq, sl jogos, playgroun, qdra, gar, elev e jdim. R$ 750,00 + cond + IPTU. APA-100052.

CAIO FERNANDES - C.1191. F.4008-0001. Plantão sábado/dom/feriados das 8 às 17h. Apto. 56m2 c/2/4 sdo 1 ste, sl, coz, var, pisc, churrasq e gar. R$ 600,00 + cond + IPTU. APA.10619.

ABREU IMÓVEIS - Cr.2639-J. F.3203-3000. Cond Sun Gardens, 2/4 sd 1 ste, sla, coz, ár.serv, 1 wc soc e gar. R$ 700,00. (AB-5584)

ABREU IMÓVEIS - Cr.2639-J. F.3203-3000. Jardim Satélite, 2/4, 1 sla, coz, wc serv, ár/serv, 1 gar, 50m2. Valores a partir de R$ 550,00. (AB-5234)

Emaús

1 Quarto

ABREU IMÓVEIS- Cr.2639-J. F.3203-3000. Rua Aeroporto de Viracopos, aptos c/1/4, sla, coz, ár/serv, 1 wc soc. R$ 300,00. (AB-5497)

3 Quartos

CAIO FERNANDES - C.1191. F.4008-0001. Plantão sábado/dom/feriados das 8 às 17h. Apto novo, c/ 79m2, c/ 3/4 sdo 1 ste, sl, wc, coz, e ár. serv, c/ 1 vg gar, e port. eletrico. Ld sombra, R$ 520,00 + cond + IPTU. APA-10684.

Lagoa Nova

1 Quarto

ABREU IMÓVEIS - Cr.2639-J. F.3203-3000. Cond. São Jose, 1/4, coz, 1 wc soc, 1 vg gar. R$ 530,00. (AB-2929)

ABREU IMÓVEIS - Cr.2639-J. F.3203-3000. Costa Barreto, 1/4, sla, coz, 1 wc soc e 1 gar. R$ 550,00. (AB-5678)

1.2 Lagoa Nova

ABREU IMÓVEIS - Cr.2639-J. F.3203-3000. Ed Antônia Lopes, 1/4, sla, coz, 1 wc soc 1 gar. R$ 450,00. (AB-972)

2 Quartos

ALUGA-SE STE E KITNET-F:8853-8230/9951-7658.

CAIO FERNANDES- C.1191. F.4008-0001. Plantão sábado/dom/feriados das 8 às 17h. Ótimo Apto c/2/4 sdo 1 ste, sl p/2 amb, coz c/arm, dep emp, ár serv, wc c/blindex, gar cob p/1 carr, pisc, churrasq, sauna, sl festas, qdra e elev. R$ 1.500,00 + cond + IPTU. APA.

CAIO FERNANDES- C.1191. F.4008-0001. Plantão sábado/dom/feriados das 8 às 17h. Apto excel c/56m2 c/2/4 sdo 1 ste, qdra, sl festas, 2 elev e 2 gar cob. R$ 1.000,000 + cond + IPTU. APA.

CAIO FERNANDES - C.1191. F.4008-0001. Plantão sábado/dom/feriados das 8 às 17h. Apto c/ 2/4, sdo 1 ste, coz, ár serv, wc, gar. R$ 800,00 + cond + IPTU. APA-10025.

PERES & PERES IMÓVEIS- C.1607. F.4006-0207. 2/4, sl p/ 2 amb, 2 gar cobertas, ár serv, coz c/ arm, wc c/ blindex, var, jard ext, lavand, playground, R$ 750,00 + taxas (cond Villagio de Roma) Temos outra unidade no mesmo condomínio. AL.00836,

PERES & PERES IMÓVEIS - C.1607. F.4006-0207. Apto, 2/4, snd 1 suit, sl, coz, lavand, wc soc c/ blindex, var, 2 elev, slão fest, piscina, playgrouond, lavand, churrasq, gar, área 56m2 R$ 800,00 + taxas (Residencial Mirante do Bosque). AL.00846.

PERES & PERES IMÓVEIS - C.1607. F.4006-0207. Apto, 2/4, snd 1 suit, 1 wc soc, 1 sl, 1 gar, ár serv, coz c/arm, var, ár lazer c/ churrasq, 2 elev, pisc. R$ 900,00 + taxas (Cond Ahead- 1ª locação). AL.00847.

TERTULIANO RÊGO - C.1098. F.3203-2800. Plantão sáb/dom. Apto, excel local, sl p/2 amb, 2/4, wc soc, ár serv, dep emp, ár laz, 1 gar, sombra. R$ 550,00. TR18128.





RESIDENCIAL PLAZA
Em Nova Parnamirim
Bloco 03- Portugal 602

IMÓVEL CONCLUÍDO

~~DE R$ 209.922,00~~
POR R$ 178.433,70

OFERTA VÁLIDA POR 24 HORAS

GARANTA JÁ O SEU:
(84) 4005.5000

G5
CONSTRUINDO SONHOS

1.2 Lagoa Nova

1.2 Apartamento Aluga

Lagoa Nova

2 Quartos

TERTULIANO RÊGO - C.1098. F.3203-2800. Plantão sáb/dom. Apto, ótimo c/sl, 2/4 sd 1 ste, wc soc, coz, ár serv, dep emp, ár laz, 1 gar. R$ 700,00. TR18195.

ABREU IMÓVEIS - Cr.2639-J. F.3203-3000. Cond Vitória, mobil, 2 sts, sla p/2 ambs, coz, ár.serv, 1 wc soc e 1 gar. R$ 1.500,00 incluso cond. (AB-4183)

ABREU IMÓVEIS - Cr.2639-J. F.3203-3000. Cond Cantera, 2/4, sd 1 ste, sla, coz, ár/serv, 1 wc soc e gar. R$ 750,00. (AB-5113)

ABREU IMÓVEIS - Cr.2639-J. F.3203-3000. Ed Nassau, 2/4 sd 1 ste, sla, coz, ár/serv, 1 wc soc e gar. R$ 1 mil. (AB-2457)

ABREU IMÓVEIS - Cr.2639-J. F.3203-3000. Cond Milena Tatiana, 2/4, 1 sla, 1 wc soc, ár/serv, 1 gar. R$ 650,00. (AB-3296)

3 Quartos

TEC IMOBILIÁRIA - C.1718 F:3221-2222/9981-0538. aluga Ap 2/4 R$ 500,00 + cond + IPTU - Cond D Antônio (prox da UFRN), gar, pisc, play, apto, sl, var, coz, ár serv.

CAIO FERNANDES- C.1191. F.4008-0001. Plantão sábado/dom/feriados das 8 às 17h. Apto 196m2 c/3 sts, closet sl p/3 amb, esc, lavabo, coz c/pisc, sl fest, playg, gar, elev, revest, pilotis, jdim e interf. R$ 2 mil + cond + IPTU. APA10886.

CAIO FERNANDES- C.1191. F.4008-0001. Plantão sábado/dom/feriados das 8 às 17h. Apto c/110m2 c/3/4 sdo 1 ste, closet, sl p/2 amb, esc, var, mezanino, wc, coz c/arm, ár serv, pisc, sl festas, vgs p/2 carr, 2 elev, port elet, pisc, ár p/elev, portão elet, pisc, ár p/ churrasq. R$ 1.100,00 + cond + IPTU. APA-7785.

ABREU IMÓVEIS - Cr.2639-J. F.3203-3000. Cond Porto das Dunas, 3/4 sd 1 ste, sla, coz, ár.serv, 1 wc soc e 1 gar. R$ 650,00. (AB-1980)

ABREU IMÓVEIS - Cr.2639-J. F.3203-3000. Cond Atol das Rocas, 3/4 1 ste, sl, coz, ár serv, 1 wc soc e 1 gar. R$ 700,00. (AB-5697).

Lagoa Seca

1 Quarto

TERTULIANO RÊGO - C.1098. F.3203-2800. Plantão sáb/dom. Ót Kitnet, próx da Pres Bandeira, sla, qto, wc soc, coz, valor do aluguel c/cond e IPTU incluso. R$ 390,00. TR8817.

3 Quartos

PERES & PERES IMÓVEIS- C.1607. F.4006-0207. 3/4, sdo 1 ste c/arm, 1 wc soc c/arm, 1 sl, 1 vg gar, ár serv, coz c/arm, lado sombra, var, lavand, pisc, playg, sl festa. R$ 700,00 + taxas. (cond Aruba). fotos no site: www.pereseperes.com.br) AL 00856.

Morro Branco

2 Quartos

ABREU IMÓVEIS - Cr.2639-J. F.3203-3000. Cond Amazônia, 2/4, sla, coz, ár/serv, 1 gar. R$ 550,00. (AB-160)

ABREU IMÓVEIS - Cr.2639-J. F.3203-3000. Excel apto mobil ou s/mobil, 2/4 sd 1 ste, sla, coz, ár.serv, TV a cabo e Internet. R$ 500,00. (AB-)

3 Quartos

TERTULIANO RÊGO - C.1098. F.3203-2800. Plantão sáb/dom. Novo, andar alto, exc loc, sl, 3/4 (1 ste) wc soc/arm/blindex, demais dep, gar, ld somb R$ 850,00. TR16848.

1.2 Neópolis

Neópolis

2 Quartos

CAIO FERNANDES- C.1191. F.4008-0001. Plantão sábado/dom/feriados das 8 às 17h. Apto c/2/4, snd 1 ste, sl p/2 amb, var, wc, coz, ár serv, pisc, churrasq, sauna, sl ginast, sauna, sl festa, playg, qdra, agr, cob, elev. R$ 700,00 + cond.+ IPTU. APA-10848.

CAIO FERNANDES- C.1191. F.4008-0001. Plantão sábado/dom/feriados das 8 às 17h. Apto c/67m2, c/2/4 sd 1 ste, arm em wc, sla p/2 ambs, var, wc, coz c/ arms, pisc, churr e gar coberta. R$ 500,00 + cond + IPTU. APA-10999

CAIO FERNANDES- C.1191. F.4008-0001. Plantão sábado/dom/feriados das 8 às 17h. Apto c/bom acab c/2/4, sl, wc, coz e ár serv, c/1 vg gar, cob, são 60m2. R$ 450,00 + cond + IPTU. APA-348.

ABREU IMÓVEIS - Cr.2639-J. F.3203-3000. Cond Porto do Alto, 2/4 sd 1 ste, sla, coz, ár/serv, 1 wc soc e 1 gar. R$ 750,00. (AB-5657)

3 Quartos

CAIO FERNANDES- C.1191. F.4008-0001. Plantão sábado/dom/feriados das 8 às 17h. Apto c/ 58m2, 3/4 sdo 1 ste, sl p/2 amb, wc, coz c/arm, ár serv, pisc, churrasq, sl ginast, festa, playg, gar, guarita e interf. R$ 700,00 + IPTU + Cond. APA-100027.

Nova Descoberta

2 Quartos

ABREU IMÓVEIS - Cr.2639-J. F.3203-3000. Cond. Graçandu, 2/4 sdo 1 ste, sl, coz, ár serv, 1 wc soc, 1 gar. R$ 650,00. (AB-4930).

Nova Parnamirim

2 Quartos

REIS MAGOS - C.1328. F: 3222-4480/3211-2355. Cond. Res. Viver: Var, sla, 2/4, wc social, coz, área serv e gar p/ 1 car. R$ 350,00 + taxas

REIS MAGOS - C.1328. F: 3222.4480/3211.2355. Cond. Esplanada dos Jardins: var, sla, 2/4 1 ste, wc soc, coz e ar serv. ar lazer R$ 600,00 c/cond. incluso

CAIO FERNANDES- C.1191. F.4008-0001. Plantão sábado/dom/feriados das 8 às 17h. Apto c/2/4 ste, corredor de circulação, coz, ár serv, wc e gar. R$ 700,00 + IPTU + cond. APA-6634.

CAIO FERNANDES- C.1191. F.4008-0001. Plantão sábado/dom/feriados das 8 às 17h. Apto c/ 2/4 sdo 1 ste, sl, coz, á. serv, wc, sl jogos, sl festas, playg, qdra, gar cob. R$ 600,00 + cond + IPTU. APA10885.

CAIO FERNANDES- C.1191. F.4008-0001. Plantão sábado/dom/feriados das 8 às 17h. Apto c/ 2/4 sdo 1 ste, sl, coz, á. serv e 1 vg gar. R$ 550,00 + cond + IPTU. APA10555.

CAIO FERNANDES- C.1191. F.4008-0001. Plantão sábado/dom/feriados das 8 às 17h. Apto c/2/4 sd 1 ste, sl p/ 2 amb, wc, coz, dep, ár. serv, 1 vaga gar coberta R$ 700,00 + cond + IPTU. APA-10656.

CAIO FERNANDES- C.1191. F.4008-0001. Plantão sábado/dom/feriados das 8 às 17h. Apto c/2/4 sd 1 ste, sl, wc, coz c/arm, dep emp, ár serv, gar cob. R$ 500,00 + cond + IPTU. APA-10815.

CAIO FERNANDES- C.1191. F.4008-0001. Plantão sábado/dom/feriados das 8 às 17h. Apto c/2/4, sl, var, wc, coz, ár. serv, depós, churrasq, playg, qdra e gar. R$ 600,00 + IPTU. APA-10857.

1.2 Nova Parnamirim

PERES & PERES IMÓVEIS - C.1607. F.4006-0207. Apto, 2/4, snd 1 suit, sl p/ 2 amb, coz c/ arm, ár serv, lavand, wc soc c/ blindex, 2 gar, R$ 700,00, cond incluso (Cond Flor de Liz) AL-00845.

PERES & PERES IMÓVEIS - C.1607. F.4006-0207. 2/4, sdo 1 ste, sl p/2 amb, 1 wc soc, ár serv, coz, var, churrasq, jdin.ext, lavand, pisc, playg, rua calç, slão festa, lado sombra, 2 vgs gar. R$ 770,00 + taxas. (Cond Sun Family), Temos outras unidade no mesmo cond. AL-00861.

TERTULIANO RÊGO- C.1098J. F.3203-2800. Plantão Sáb/Dom. ótimo apto c/sl, 2/4, 2 wcs, coz, ár serv, gar. R$ 400,00. TR.11551.

ABREU IMÓVEIS - Cr.2639-J. F.3203-3000. Cond Bertioga, 2/4, sla, coz, ár/serv, 1 wc soc e gar. R$ 400,00. (AB-5160)

ABREU IMÓVEIS - Cr.2639-J. F.3203-3000. Cond Porto Greco, 2/4 sd 1ste, sla, coz, ár/serv, 1 wc soc e 1 gar. R$ 500,00. (AB-4979)

ABREU IMÓVEIS - Cr.2639-J. F.3203-3000. Cond Serrambi III, 2/4, sla, coz, ár/serv, 1 wc soc e 1 gar. R$ 500,00. (AB-4105)

ABREU IMÓVEIS - Cr.2639-J. F.3203-3000. Cond Uruaçu, 2/4 sd 1 ste, sla, coz, ár/serv, dep emp, 1 wc soc e 1 gar. R$ 750,00. (AB-2745)

ABREU IMÓVEIS - Cr.2639-J. F.3203-3000. Cond Uruaçu, 2/4 1 ste, sl, coz, 1 wc soc, 1 gar. R$ 740,00. (AB-5704).

3 Quartos

CAIO FERNANDES - C.1191. F.4008-0001. Plantão sábado/dom/feriados das 8 às 17h. Apto c/bom acab, 3/4 sdo 1 ste, sl, wc, coz, ár serv, c/1 vg gar, são 80m2. R$ 550,00 + cond + IPTU. APA-8522.

CAIO FERNANDES - C.1191. F.4008-0001. Plantão sábado/dom/feriados das 8 às 17h. Apto c/3/4 sd 1 suite, sl p/2 amb, coz, ár serv, c/2 vgs gar. R$ 750,00 + cond + IPTU. APA-10731.

PERES & PERES IMÓVEIS - C.1607. F.4006-0207. 3/4 sdo 1 ste, wc soc, 1 sl, 1 vg gar, coz, var, lavand, rua calç. R$ 700,00. (Cond Res Itamarati). AL 00865.

ABREU IMÓVEIS - Cr.2639-J. F.3203-3000. Cond Flórida Gardens, 3/4, 1 ste, sla, coz, ár/serv, 1 wc soc e gar. R$ 650,00. (AB-5507)

ABREU IMÓVEIS - Cr.2639-J. F.3203-3000. Cond Itamaraty, 3/4, 1 ste, sla, coz, ár/serv, 1 wc soc e 1 gar. R$ 650,00. (AB-2287).

ABREU IMÓVEIS - Cr.2639-J. F.3203-3000. Cond Esplanada dos Jardins, 3/4, 1 ste, sla, coz, ár/serv, 1 wc serv 1 gar. R$ 400,00. (AB-5519).

ABREU IMÓVEIS - Cr.2639-J. F.3203-3000. Cond Sta Cecília, 3/4, 1 ste, sla, coz, ár.serv, 1 wc soc e 1 gar. R$ 500,00. (AB-1849)

ABREU IMÓVEIS - Cr.2639-J. F.3203-3000. Cond Jardim de Aruanda, 3/4, 1 ste, sla, coz, ár/serv, 1 wc soc e 1 gar. R$ 800,00. (AB-5552)

ABREU IMÓVEIS - Cr.2639-J. F.3203-3000. Cond Campos do Cerrado, 3/4, 2 sts, sla, coz, ár/serv, 1 wc soc e 1 gar. R$ 800,00. (AB-3894)

CAIO FERNANDES - C.1191. F.4008-0001. Plantão sábado/dom/feriados das 8 às 17h. Apto c/bom acab, 3/4 sdo 1 ste, sl, wc, coz, ár serv, c/ vg gar, pisc, churrasq, bar, slão jogos. R$ 650,00 + cond + IPTU. APA-10396.

TERTULIANO RÊGO- C.1098J. F.3203-2800. Plantão Sáb/Dom. Apto em Excel local, sl p/2 amb, 3/4 sdo 1 ste, wc soc, coz, ár serv, 1 gar, sombra. R$ 550,00. TR15050.

creci: 1959
JM Escritório mobiliário
www.imoveisempre.com.br
ZONA SUL - VENDE-SE Área 3.000 m2
ARV 2010 (A) - com Projeto Aprovado e Licenciado para Construção de Apartamentos na Zona Sul de Natal – Área Nobre em plena Expansão - Aceita Negociação.
Tel.: (084) 9966-0834/8828-4614

1.2 Nova Parnamirim

ABREU IMÓVEIS - Cr.2639-J. F.3203-3000. Cond Jardim do Sul, 3/4, 1 ste, sla, coz, ár.serv, 1 wc soc e 1 gar. R$ 500,00. (AB-2150)

CAIO FERNANDES - C.1191. F.4008-0001. Plantão sábado/dom/feriados das 8 às 17h. Apto c/3/4 sd 2 suits, sl p/2 amb, coz c/ arm, ár serv, playground, gar cob. R$ 600,00 + com + IPTU. APA-10823.

Monte Belo

2 Quartos

TERTULIANO RÊGO - C.1098. F.3203-2800. Plantão sáb/dom. 57m2, sl 2 amb, 2/4 snd 1 ste, wc soc, coz, ár serv, ár. lzer compl, gar, sombra R$ 700,00. TR18438.

Parnamirim

1 Quarto

ABREU IMÓVEIS - Cr.2639-J. F.3203-3000. Rua da Solidariedade, 1/4, sla, coz, ár/serv, 1 wc soc. R$ 280,00. (AB-4426)

Petrópolis

1 Quarto

ABREU IMÓVEIS - Cr.2639-J. F.3203-3000. Cond Presidente Dutra, 1/4, coz, 1 wc soc, 1 sla, dep de emp, 1 vga de gar. R$ 600,00. (AB-3958)

ABREU IMÓVEIS - Cr.2639-J. F.3203-3000. Ed Petrópolis Residence, 1/4, sla, coz, ár.serv, 1 wc soc e 1 gar. R$ 700,00. (AB-1468)

2 Quartos

APARTAMENTO-Aluga-se e salas Centro e Petrópolis c/1 e 2/4, sl, coz, wc, gar, de 250,00 a 500,00. R.Vigário Bartolomeu, 594, sl 113. F:3222-3465/9431-0239/8819-1939.

PERES & PERES IMÓVEIS - C.1607. F.4006-0207. 2/4 sdo 1 ste, sl, wc social, coz, var, ár. serv, piscina, 1 gar, 2 elevds, sl festa, 56m2. R$ 700,00 + taxas. (Cond. Alto do Juruá). AL 00804.

ABREU IMÓVEIS - Cr.2639-J. F.3203-3000. Cond Winbledon, 2/4, sl, coz, ár serv, 1 wc soc, 1 gar. R$ 650,00. (AB-5690)

ABREU IMÓVEIS - Cr.2639-J. F.3203-3000. Cond Potengi Flat, 2/4, sl, coz, ár serv, 1 gar. R$ 1.300,00. Temporada. R$ 1.500,00. (AB-5694).

ABREU IMÓVEIS - Cr.2639-J. F.3203-3000. Cond Potengi Flat, 2/4, sl, coz, ár serv, 1 gar. R$ 1.300,00. Temporada. R$ 1.500,00. (AB-5694).

3 Quartos

CAIO FERNANDES - C.1191. F.4008-0001. Plantão sábado/dom/feriados das 8 às 17h. Apto c/3 sts snd 1 master c/closets e arms, sla p/2 ambs c/var, lavabo, wc coz c/arm, desp, dep emp, ár serv, depós, ár lazer compl, prédsob pilotis c/3 vgs gar cob e guarita. R$ 5 mil + cond + IPTU. APA.10676.

Planalto

2 Quartos

PERES & PERES IMÓVEIS - C.1607. F.4006-0207. 2/4, 1 wc soc c/blind, 1 sl, 1 gar, ár serv, coz, lado sombra, churrasq, jdim exter, pisc. R$ 550,00. cond incluso (Cond Solar das Estações). AL-00660.

ABREU IMÓVEIS - Cr.2639-J. F.3203-3000. Cond Solar das Estações, 2/4, sla, coz, ár/serv, 1 gar. Valores a partir de R$ 550,00. (AB-5308)

Praias

2 Quartos

ABREU IMÓVEIS - Cr.2639-J. F.3203-3000. Cotovelo - Cond Corais de Cotovelo, 2/4 sd 1 ste, sla, coz, ár/serv, 1 wc soc e 1 gar. R$ 1.200,00. (AB-3962)

1.2 Praias

3 Quartos

REIS MAGOS - C.1328. F: 3222-4480/3211-2355. Praia do Meio-Ed. Ouro Verde: var, sla 2 amb, 3/4 sdo 1 ste e 1 reversível,3 wc, coz, ar de serv. Gar p/ 1 car R$ 850,00 c/cond. incluso

ABREU IMÓVEIS - Cr.2639-J. F.3203-3000. Praia de Pirangi do Norte - Cond Costa do Atlântico, 3/4, 1 ste, 2 sls, coz, ár/serv, 1 gar. R$ 5 mil. (AB-3743)

ABREU IMÓVEIS - Cr.2639-J. F.3203-3000. Praia do Meio - Cond Morada Miramar, 3/4, sla p/2 ambs, coz, ár/serv, 1 wc soc, desp. R$ 500,00. (AB-3414)

Ponta Negra

1 Quarto

APARTAMENTOS MOBILIADOS - Fone: 9982-6226. www.aparttemporada.com.br

PERES & PERES IMÓVEIS - C.1607. F.4006-0207. 1/4 s/1 ste, revers, 1 vg gar, coz, var, pisc, rua calç, slão festa. R$ 1.500,00 incluso cond.(Cond var do Alagama). AL.00857.

ABREU IMÓVEIS - Cr.2639-J. F.3203-3000. Terrazo, exce flat c/1/4, 1 wc, 1 sla c/2 ambs, coz, var, gar. À partir R$ 1.500,00. (AB-3823)

ABREU IMÓVEIS - Cr.2639-J. F.3203-3000. Flats no Ed. Araçá com 1 ste, sl p/2 amb, coz. R$ 2 mil. (AB-4169 e 4170)

ABREU IMÓVEIS - Cr.2639-J. F.3203-3000. Yacht Village, 1/4, sla, coz, ár/serv, coz, var e 1 gar. R$ 1.200,00. (AB-4567)

ABREU IMÓVEIS - Cr.2639-J. F.3203-3000. Natal Plaza Flat, 1 ste, coz, arms 1 vg de ggm. R$ 1.500,00. (AB-2893)

ABREU IMÓVEIS - Cr.2639-J. F.3203-3000. Paradise Residence, 1/4 sd 1 ste, 1 sla, coz, var, pisc, 1 gar, sl festa, tv a cabo. R$ 1.500,00. (AB-3486)

ABREU IMÓVEIS - Cr.2639-J. F.3203-3000. Rua Praia de Barreira Roxa, 1/4, sla, coz, ttalmente mobil. R$ 1.650,00. (AB-3680)

2 Quartos

CAIO FERNANDES- C.1191. F.4008-0001. Plantão sábado/dom/feriados das 8 às 17h. Apto c/ 2 suit c/arms, sl, wc, coz c/ arms, ár serv, ár lazer c/pisc, churraq, sauna, slão festas, ginast e de jogos, playg, qdra, prédio c/2 elev, 1 vg gar e guarita, o apto e todo mobil c/ar.cond e Tv a cabo. R$ 1.200,00 + cond + IPTU. APA.8778.

CAIO FERNANDES- C.1191. F.4008-0001. Plantão sábado/dom/feriados das 8 às 17h.- Apto c/2/4 p/2 amb, coz c/arm, wc, sl festas, qdra, agr e guarita. R$ 580,00 + cond + IPTU. APA-100025.

CAIO FERNANDES- C.1191. F.4008-0001. Plantão sábado/dom/feriados das 8 às 17h. Apto c/ 60m2 c/2/4 sl, var, coz c/arm, wc, gar cob. R$ 600,00 + cond + IPTU. APA.100047.

CAIO FERNANDES- C.1191. F.4008-0001. Plantão sábado/dom/feriados das 8 às 17h.- Apto mobil, c/2/4 sd 1 ste, sla p/2 ambs c/var, wc, coz amerc, ár serv c/vaga gar cob, pisc, churrasq, sl festas e jogos, playg. R$ 950,00 + cond + IPTU. APA-10746.

CAIO FERNANDES- C.1191. F.4008-0001. Plantão sábado/dom/feriados das 8 às 17h. Apto c/2/4 sdo 1 ste, wc, coz, ár serv, piscina, sl fest, gar, elev, R$ 800,00 + cond + IPTU. APA-10784.

CAIO FERNANDES- C.1191. F.4008-0001. Plantão sábado/dom/feriados das 8 às 17h. Apto c/2/4 sd 1 ste, sla, coz, ár.serv, gar e elev. R$ 900,00 + cond + IPTU. APA.10454.

CAIO FERNANDES- C.1191. F.4008-0001. Plantão sábado/dom/feriados das 8 às 17h.- Apto c/2/4 sd 1 ste, sla p/2 ambs, wc, coz, ár.serv e gar. R$ 750,00 + cond + IPTU. APA-10746.

1.2 Ponta Negra

CAIO FERNANDES- C.1191. F.4008-0001. Plantão sábado/dom/feriados das 8 às 17h. Apto c/2/4 sd 1 ste, sl, 3 wc soc, coz c/ arm, ár lazer comp, 2 elev, 1 vg gar R$ 1.300,00 c/ cond + IPTU. APA.10356.

CAIO FERNANDES- C.1191. F.4008-0001. Plantão sábado/dom/feriados das 8 às 17h. Apto c/ 2/4 snd 1 suit, sl, coz c/ arms, ár serv, wc c/ blindex, churrasq, piscina e gar cob, R$ 1.200,00 + cond + IPTU. APA.10800.

CAIO FERNANDES- C.1191. F.4008-0001. Plantão sábado/dom/feriados das 8 às 17h. Apto novo ,ótimo apto, c/ 2/4 snd 1 suit, sl p/2 amb c/ var, wc, coz, ár serv. Prédio sob pilotis c/ 3 elev, 1 vg gar, guarita e port elet, área lazer c/ piscina, churrasq, slão fest e de jogos e bar, são 56m2, ld somb. R$ 900,00 + cond + IPTU. APA.10222.

CAIO FERNANDES- C.1191. F.4008-0001. Plantão sábado/dom/feriados das 8 às 17h. Apto c/ 2/4, sl p/ 2 amb, coz c/ arms, dep emp, ár serv, gar, R$ 600,00 + cond + IPTU. APA-10821.

CAIO FERNANDES- C.1191. F.4008-0001. Plantão sábado/dom/feriados das 8 às 17h. Apto c/ 2/4 snd 1 suit, wc, coz c/ arms, desp, ár serv, piscina, churraq, playground, gar cob, R$ 900,00 + cond + IPTU. APA.10593.

TERTULIANO RÊGO- C.1098J. F.3203-2800. Plantão Sáb/Dom. Apto mobiliado, sl 2 amb, 2/4 (1 ste) demais dep, gar, ld somb, R$ 1.500,00. TR17903.

ABREU IMÓVEIS - Cr.2639-J. F.3203-3000. Cond Porto Verão, 2/4, sla, ár/serv, coz 1 gar. Valor = R$ 900,00. (AB-5545)

ABREU IMÓVEIS - Cr.2639-J. F.3203-3000. Cond Stúdio da Praia, 2 sts, sla, coz, ár/serv, 1 wc soc e 1 gar. R$ 1.200,00. (AB-5268)

ABREU IMÓVEIS - Cr.2639-J. F.3203-3000. Ed Therramare, 2/4 sd 1 ste, sla, coz, ár/serv, 1 wc soc e 1 gar. R$ 600,00. (AB-4298)

ABREU IMÓVEIS - Cr.2639-J. F.3203-3000. Cond Porto Pta Negra, 2/4, sla, coz, ár/serv, 1 wc soc e 1 gar. R$ 1.300,00. (AB-4336)

ABREU IMÓVEIS - Cr.2639-J. F.3203-3000. Ed Maximum Home Service, 2/4, 1 ste, sla, coz, ár/serv, 1 wc soc e 1 gar. R$ 1.200,00. (AB-4744)

ABREU IMÓVEIS - Cr.2639-J. F.3203-3000. Cond Príncipe de Astúrias, 2/4, sla, coz, ár/serv, 1 wc soc e 1 gar. R$ 800,00. (AB-5656)

3 Quartos

HENRIQUE VIEIRA- C.2704. 17ª Reg. F.3231-4458/9115-6658. Apto, Corais de P.Negra, var, sl, 3/4 (1 ste). R$ 1.850 p/mês.

PERES & PERES IMÓVEIS - C.1607. F.4006-0207. 3/4 s/1 ste, 1 wc soc, 1 sl p/2 amb, ár serv, coz, dep emp, var, wc serv, churrasq, jard.interno, lavand, pisc, playg, slão festa, 2 vgs gar, rua calçada, lado sombra. R$ 1.100,00 + taxas (Cond. Sport Park). AL.00863.

ABREU IMÓVEIS - Cr.2639-J. F.3203-3000. Cond Corais de Pta Negra, 3/4, 1 ste, dep emp, sla, coz, ár/serv e 1 gar. R$ 1.200,00. (AB-2865)

+ de 3 Quartos

CAIO FERNANDES - C.1191. F.4008-0001. Plantão sábado/dom/feriados das 8 às 17h. Apto excel apto c/cob c/4/4 sdo 2 sts, sl p/3 amb, coz c/arm, ár serv, pisc, churrasq, sl ginast, playg, gar p/2 carr todo mobil. R$ 6 mil já c/cond incluso. APA.

4009.0200
CLASSIFICADOS DO DIÁRIO. VENDE MAIS.
PRA TODO TIPO DE NEGÓCIO.
DIÁRIOS ASSOCIADOS

1.2 Potilândia

Potilândia

2 Quartos

PERES & PERES IMÓVEIS - C.1607. F.4006-0207. 2/4 c/ arm, 3 sl, coz c/ arm, dep emp, wc serv, piscina, gar, R$ 850,00 (cond incluso) fotos no site www.pereseperes.com.br. AL-00821.

Ribeira

2 Quartos

TERTULIANO RÊGO- C.1098J. F.3203-2800. Plantão Sáb/Dom. Apto 45m2, sl 2 amb, 2/4, wc soc, coz, ár serv, gar. R$ 500,00. TR18471.

Tirol

2 Quartos

REIS MAGOS - C.1328. F: 3222.4480/3211.2355. Cond. Ruth Galvão: Var, sla, 2/4 sdo 1ste, wc soc. Coz, ar serv, gar p/ 1 car e ar lazer e ar condicionado splinter. R$ 1.100,00+taxas, mobiliado

REIS MAGOS - C.1328. F: 3222-4480/3211-2355. Cond. Ruth Galvão: andar alto, var, sla, 2/4 sdo 1 ste, wc soc. Coz, ar de serv, gar p/ 1 car e ar de lazer R$ 800,00

TERTULIANO RÊGO- C.1098J. F.3203-2800. Plantão Sáb/Dom. Apto novo em excel local, sl L, 2/4 snd 1 ste, wc soc, coz c/amerc, ár laz, 1 gar cob, bombra. R$ 800,00. TR18200.

3 Quartos

PERES & PERES IMÓVEIS - C.1607. F.4006-0207. 3 sls, 3 sts, coz c/arm, arm nos qtos, dep emp, desp, lavabo, sl init, var, wc serv, depós, lavand, pisc, playg, sl festa, 2 gar. R$ 2.500,00 + taxas (Cond Verdes Dunas). AL-00858.

ABREU IMÓVEIS - Cr.2639-J. F.3203-3000. Ed Vicente Mesquita, 3 sts, sla, coz, ár/serv, 1 dep emp, 1 wc soc e 1 gar. R$ 2.200,00. (AB-5353)

ABREU IMÓVEIS - Cr.2639-J. F.3203-3000. Cond Ruth Galvão, 2/4 sdo 1 ste, coz, ár serv, 1 wc soc, 1 gar. R$ 800,00. (AB-4716)

ABREU IMÓVEIS - Cr.2639-J. F.3203-3000. Ed Xavantes, 3/4, 1 ste, sla p/2 ambs, coz, ár/serv, 1 wc soc, dep emp e uma gar. R$ 800,00.(AB-5272)

ABREU IMÓVEIS - Cr.2639-J. F.3203-3000. Cond Mirante do Bosque, 2/4 sdo 1 ste, sl, coz, ár serv, 1 wc soc, 1 gar. R$ 850,00. (AB-5020)

1.3 Casa Compra e Venda

Alecrim

2 Quartos

ABREU IMÓVEIS - Cr.2639-J. F.3203-3000. Casa, 2/4, 1 ste, piso novo, ár serv, terr, vat, 110m2. R$ 130 mil. www.abreuimoveis.com.br (cod 231219)

ABREU IMÓVEIS - Cr.2639-J. F.3203-3000. Casa, 2/4, 1 ste, 2 vgs, dep emp, desp, ár serv, churr, func rest, 2 kitnets, 300m2, financ. R$ 300 mil. www.abreuimoveis.com.br (cod 233316)

3 Quartos

ABREU IMÓVEIS - Cr.2639-J. F.3203-3000. Casa, 3/4, 1 ste, 2 sls, coz, ár serv, desp, 1 vg, poente, 149m2. R$ 330 mil. www.abreuimoveis.com.br (cod 195517)

1.3 Alecrim

TERTULIANO RÊGO- C.1098J. F.3203-2800. Plantão Sáb/Dom. Ótim casa c/terraço (laje c/ 120m2), 2 sls, lavabo, 2 esc, 3/4 sd 1 ste, wc soc, coz, ár serv, churr, 25 gar. R$ 450 mil. TR18204.

TERTULIANO RÊGO- C.1098J. F.3203-2800. Plantão Sáb/Dom. Ótim Local, 2pav, 225m2 const, terraç, sla 3 amb, 3/4(1 ste), wc soc, gar, lajeada, ldo/sombra. R$ 145 mil. TR12301.

Bairro Nordeste

3 Quartos

TERTULIANO RÊGO - C.1098. F.3203-2800. Plantão Sáb/Dom. exc.local, 2 pav, terraço, 2 sls, 3/4 (1 ste), wc soc, demais deps, 2 gar. R$ 130 mil. TR16340.

+ de 3 Quartos

ABREU IMÓVEIS - Cr.2639-J. F.3203-3000. Cs, 4/4, 3 sts, 2 vg, 2 sls, desp, var, ár serv, box, 200m2, financ. R$ 200 mil. www.abreuimoveis.com.br (cod.205869).

Barro Vermelho

3 Quartos

ABREU IMÓVEIS - Cr.2639-J. F.3203-3000. Casa, 3/4, 1 ste, 2 gar, dep emp, ár serv, esc, var, 370m2/219m2 con, financ. R$ 270 mil. www.abreuimoveis.com.br (cod.229165).

ABREU IMÓVEIS - Cr.2639-J. F.3203-3000. Casa, 3/4, 1 ste, qtal, dep emp, sombra, arm, 200/111m2 con. R$ 250 mil. www.abreuimoveis.com.br (cod.224295).

CAIO FERNANDES- C.1191. F.4008-0001. www.caiofernandes.com.br. Plantão sábado/dom/feriados das 8 às 17h. Casa c/ 220m2, terr 10x20, 3 sts, sl p/ 2 amb, wc, ár serv, 3 vg gar. R$ 350 mil. Financ. CAV.18198.

CAIO FERNANDES- C.1191. F.4008-0001. www.caiofernandes.com.br. Plantão sábado/dom/feriados das 8 às 17h. Casa boa c/ 180m2, 3/4 sd 1 ste, 2 slas p/ 2 amb, coz, 1 vg gar cob. R$ 320 mil. CAV.17470.

CAIO FERNANDES- C.1191. F.4008-0001. www.caiofernandes.com.br. Plantão sábado/dom/feriados das 8 às 17h. Casa bem localiz, terr 12x41, 3/4, dep, 3 sls, esc, wc soc, coz, ár serv, 1 vg gar á vista ou financ. R$ 320 mil. CAV.18174.

TERTULIANO RÊGO- C.1098J. F.3203-2800. Plantão Sáb/Dom. 200m2, sl 2 amb, esc, 3/4 sd 1 ste, wc soc, coz, depós, ár serv, 2 gar. R$ 170 mil. TR18332.

+ de 3 Quartos

TERTULIANO RÊGO- C.1098J. F.3203-2800. Plantão Sáb/Dom. Exc casa c/284m2, 2 pav, terr, 2 sls (amplas), lav, esc, 4/4 sd 1 ste, 2 wc soc, coz c/copa, ár serv, dep emp, wc apoio, 2 gar Além de moradia, exc p/ esc de empresas a 50 da Jaguarari, R$ 390 mil. TR18192.

Bom Pastor

2 Quartos

GOULART NETO CRECI 972- 8814.4396/8861.1760. Duplex, 2 slas, copa coz, wc, 1º Andar 1 Hall, wc, 2/4 + varanda. Próx. rua Lima e Silva. 90 Mil Pag a vista

Candelária

3 Quartos

ABREU IMÓVEIS - Cr.2639-J. F.3203-3000. Casa, 3/4, 1 ste, arm, ár serv, var, agr, cob, closet, 240/92m2 con. financ. R$ 290 mil. www.abreuimoveis.com.br (cod.229435).

ABREU IMÓVEIS - Cr.2639-J. F.3203-3000. Casa, 3/4, 1 ste, 2 vg, wc, sl 2 amb, qtal, 240m2/178m2 con, financ. R$ 250 mil. www.abreuimoveis.com.br (cod.228447).

1.3 Candelária

1.3 Casa Compra e Venda

Candelária

3 Quartos

ABREU IMÓVEIS - Cr.2639-J. F.3203-3000. Casa, cond, 3 sts, dep emp, ár serv, esc, lazer, 585m2/214m2 con, financ. R$ 550 mil. www.abreuimoveis.com.br (cod.228123).

ABREU IMÓVEIS - Cr.2639-J. F.3203-3000. Casa, 3 sts, 2 sls, desp, wc soc, ár serv, dep emp, ár serv, 154m2. R$ 280 mil. www.abreuimoveis.com.br (cod.207915).

ABREU IMÓVEIS - Cr.2639-J. F.3203-3000. Casa, 3 sts, 7 gar, lav, dep emp, 160m2 con, 408m2, esc, var, pisc, financ. R$ 500 mil. www.abreuimoveis.com.br (cod.215850).

ABREU IMÓVEIS - Cr.2639-J. F.3203-3000. Casa, 3/4, 1 ste, 3 vgs, dep emp, ár serv, esc, arm, 300/250m2 con, financ. R$ 400 mil. www.abreuimoveis.com.br (cod.233463).

ABREU IMÓVEIS - Cr.2639-J. F.3203-3000. Casa, 3/4, 2 sts, 3 sls, desp, var, qtal, 240/108m2 cons, financ. R$ 240 mil. www.abreuimoveis.com.br (cod.239499).

ABREU IMÓVEIS - Cr.2639-J. F.3203-3000. Casa, 3/4, 1 ste, var, esc, ár serv, dep emp, pisc, 3 gar, 262m2. R$ 650 mil. www.abreuimoveis.com.br (cod.208786).

ABREU IMÓVEIS - Cr.2639-J. F.3203-3000. Casa, 3/4, 3 vg, var, dep emp, qtal, 240/70m2, financ. R$ 300 mil. www.abreuimoveis.com.br (cod.235894).

ABREU IMÓVEIS - Cr.2639-J. F.3203-3000. Casa, 3/4, 2 sts, dep emp, esc, desp, terr, 450/269m2 priv. R$ 550 mil. www.abreuimoveis.com.br (cod.179772).

ABREU IMÓVEIS - Cr.2639-J. F.3203-3000. Casa, 3/4, 1 ste, 2 sls, var, dep emp, desp, jdim, 360/144m2 const, finac. R$ 350 mil. www.abreuimoveis.com.br (cod.238949).

CAIO FERNANDES - C.1191. F.4008-0001. www.caiofernandes.com.br. Plantão sábado/dom/feriados das 8 às 17h. ótima casa no alto, c/3/4 sd 2 sts + dep, 3 sls, wc, coz c/arm, ár serv, 4 vgs gar. R$ 550 mil. pode ser financ. CAV.19087.

PERES & PERES IMÓVEIS - C.1607. F.4006-0207. Exc casa c/ótima localiz, 3/4 sdo 2 sts, closet, 4 sls, coz, copa, arm no qto, lavand, dep emp, esc, var, wc serv, ár serv, desp, churrasq, pisc, 3 gar, terr med 45x30m, ár const 500m2. R$ 1.000.000,00. CV-00908.

+ de 3 Quartos

ABREU IMÓVEIS - Cr.2639-J. F.3203-3000. Casa, 4/4, 3 sts, dep emp, var, 2 vgs, esc, arm, ár serv, 450/300, sombra, financ. R$ 500 mil. www.abreuimoveis.com.br (cod.197545).

ABREU IMÓVEIS - Cr.2639-J. F.3203-3000. Casa, 4/4, 2 sts, var, arm, dep emp, 3 vgs, esc, 320m2. R$ 360 mil. www.abreuimoveis.com.br (cod.186209).

CAIO FERNANDES - C.1191. F.4008-0001. www.caiofernandes.com.br. Plantão sábado/dom/feriados das 8 às 17h. Casa boa, num ótima localiz, 4/4, sl p/3 amb, wc, coz c/arm, ár serv, 3 vgs gar. R$ 430 mil á vista. CAV.19143.

CAIO FERNANDES - C.1191. F.4008-0001. www.caiofernandes.com.br. Plantão sábado/dom/feriados das 8 às 17h. Casa ótima, bem localiz, 5/4, sd 3 sts + dep, 2 sls p/4 amb, wc, coz c/arm, ár serv, 5 vgs gar, ár lazer privativa. R$ 900 mil pode ser financ. CAV.19153.

TERTULIANO RÊGO- C.1098J. F.3203-2800. Plantão Sáb/Dom. Excel local, 2.800m2 terr, 800m2 const, 2 pav, terraço, 4 sls, estar, tv, jantar, home theater, 2 esc, 5/4 (3 sts/2 semi-stes), 7 wc soc, demais deps, casa caseiro, 3 gar, ldo/sombra, pisc. conf detalhes. R$ 1.800,000,00. TR16795.

1.3 Candelária

ABREU IMÓVEIS - Cr.2639-J. F.3203-3000. Csa, 4 sts, 3 vg, ár.serv, dep emp, pisc, churr, var, 900m2, financia. R$ 750 mil. www.abreuimoveis.com.br (cod.236370).

TERTULIANO RÊGO- C.1098J. F.3203-2800. Plantão Sáb/Dom. Excel csa 270m2 a.const, 3 sls, 4/4, 2 sts, closet, 3 wc soc, dep emp, gar, ldo/sombra. R$ 550 mil. TR8728.

ABREU IMÓVEIS - Cr.2639-J. F.3203-3000. Csa, 6 sts, dep emp, ár/serv, escrit, var, ár/lzer, 462m2, financia. R$ 650 mil. www.abreuimoveis.com.br (cod.224909).

Capim Macio

3 Quartos

ABREU IMÓVEIS - Cr.2639-J. F.3203-3000. Casa, 3 sts, esc, var, ár serv, jdim, terr, desp, 300/187m2 con, financ. R$ 520 mil. ww.abreuimoveis.com.br (cod.232976).

ABREU IMÓVEIS - Cr.2639-J. F.3203-3000. Casa duplex, 3 sts, 8vg, dep emp, ár serv, churr, pisc, 300/200m2 con, financ. R$ 400 mil. www.abreuimoveis.com.br (cod.228436).

ABREU IMÓVEIS - Cr.2639-J. F.3203-3000. Cs 3 sts, 2 esc, ár serv, desp, pisc, churr, financ, 400m2/225m2 con. R$ 650 mil. www.abreuimoveis.com.br (cod.207640).

ABREU IMÓVEIS - Cr.2639-J. F.3203-3000. Cs 3 sts, 4 vgs, dep emp, somb, semi-mobil, 400m2/300m2 con, financ. R$ 320 mil. www.abreuimoveis.com.br (cod.217017).

ABREU IMÓVEIS - Cr.2639-J. F.3203-3000. Cs 3 sts, 5 vgs, var, dep emp, ár serv, ár lazer, 426/198m2 con, financ. R$ 440 mil. www.abreuimoveis.com.br (cod.185573).

ABREU IMÓVEIS - Cr.2639-J. F.3203-3000. Cs 3 sts, 4 gar, avr, ár serv, dep emp, esc, lazer, arm, 425m2/252m2 con. R$ 380 mil. www.abreuimoveis.com.br (cod.214349).

PERES & PERES IMÓVEIS - C.1607. F.4006-0207. 3/4 snd 3 suit, 2 sl, coz, arm no quarto, lavand, dep emp, var, wc serv, ár serv, desp, piscina, 2 gar, 190m2 R$ 320 mil. CV.02059.

PERES & PERES IMÓVEIS - C.1607. F.4006-0207. 3/4 snd 2 suit, 2 sls, coz, lavand, dep emp, wc serv, ár serv, 2 gar, R$ 220 mil. CV.02097.

PERES & PERES IMÓVEIS - C.1607. F.4006-0207. 3/4 snd 2 suit, 2 sls, coz, lavand, dep emp, wc serv, ár serv, 2 gar, R$ 220 mil. CV.02097.

TERTULIANO RÊGO- C.1098J. F.3203-2800. Plantão Sáb/Dom. Duplex, sl 2 amb, lavabo, 3/4 sd 1 ste, wc soc, coz, ár serv, dep emp, 2 gar, sombra. R$ 280 mil. TR18356.

+ de 3 Quartos

ABREU IMÓVEIS - Cr.2639-J. F.3203-3000. cs 4 sts, 8 gar, 3 wc, 1000m2, 391m2 cons, pisc, churr, var, arm, financ. R$ 900 mil. www.abreuimoveis.com.br (cod.217028)

ABREU IMÓVEIS - Cr.2639-J. F.3203-3000. Casa, 4/4, 3 sts, 4 vgs, 2 dep emp, ár serv, 2 var, lazer, 6600/280m2 con, financ. R$ 550 mil. ww.abreuimoveis.com.br (cod.229963).

ABREU IMÓVEIS - Cr.2639-J. F.3203-3000. Casa, 4 sts, 3 vgs, ár serv, esc, dep emp, pisc, 800/497m2 con, financ. R$ 600 mil. ww.abreuimoveis.com.br (cod.233253).

ABREU IMÓVEIS - Cr.2639-J. F.3203-3000. cs duplex, 6qtos/5ste, var, 4 vg, escrt, churr, pisc, 192m2 R$ 530 mil. www.abreuimoveis.com.br (cod.193228)

1.3 Capim Macio

ABREU IMÓVEIS - Cr.2639-J. F.3203-3000. cs 4 ste, 5 vg, 2 var, dep emp, á.lzer, sombra, financia 1.000/600m2 con R$ 600 mil. www.abreuimoveis.com.br (cod.225830)

ABREU IMÓVEIS - Cr.2639-J. F.3203-3000. cs 4/4, 2 sts, 4 vgs, dep emp, esc, pisc, churrasq, s.festas, arm, 420m2, financ. R$ 780 mil. www.abreuimoveis.com.br (cod.226243)

CAIO FERNANDES - C.1191. F.4008-0001. www.caiofernandes.com.br. Plantão sábado/dom/feriados das 8 às 17h. Casa c/4 sts + 2 sls, coz c/arm, wc, ár serv, pisc, 3 vg gar. R$ 320 mil. á vista ou CEF. CAV-18799.

CAIO FERNANDES - C.1191. F.4008-0001. www.caiofernandes.com.br. Plantão sábado/dom/feriados das 8 às 17h. Casa c/terr 20x40, 4 sts + dep, sl p/2 amb, coz c/arm, ár serv, pisc, 3 vgs gar, apenas. R$ 560 mil. á vista ou CEF. CAV-18586.

TERTULIANO RÊGO- C.1098J. F.3203-2800. Plantão sáb/dom. ót local, 2.000m2 terr, terraço, sl 3 amb, escrit, 4 stes, wc social, coz/desp, ár. serv, 3 deps emp, 3 gar, pisc, sauna, churrasq, bar. R$ 1.800.000,00. TR13036.

ABREU IMÓVEIS - Cr.2639-J. F.3203-3000. cs 5 sts, 4 vg, dep emp, á.serv, var, ár lazer, coz c/ móveis, 480m2/440m2 cons, financ. R$ 800 mil. www.abreuimoveis.com.br (cod.239219)

Cidade Alta

1 Quarto

ESCRIT.IMOB. CARLOS CUNHA - C.1073. F: 211-3252/4646. Térreo: recepção, auditório, palco, sala, wc; 1º andar: 01 salão, 03 salas, 02 wc. R$ 160 mil (quitada)

3 Quartos

MELO ESC. IMB. CRECI 836 - F:9973.3958 plantão todos os dias, até às 18:00hs. Casa reformada , c/sala p/2 amb. 3/4, coz, 2 wc, terraço nos fundos, c/ótima estrutura e laje, c/quintal grande, isolada, terreno 10 x 25, 50 mt, próx. ao cól. Salesiano. R$ 295.000,00. Consulte MELO.

Cidade da Esperança

3 Quartos

ABREU IMÓVEIS - Cr.2639-J. F.3203-3000. Cs 3/4, 1 ste, 2 vgs, bwc, ár serv, dep emp, terraço, 180/170m2 const. R$ 160 mil. www.abreuimoveis.com.br (cod.236682).

Cidade Jardim

+ de 3 Quartos

TERTULIANO RÊGO- C.1098J. F.3203-2800. Plantão sáb/dom. Linda casa, recuo (10 mts), sl 3 amb, 4/4 (3 sts), demais dep, 4 gar, pisc. R$ 670 mil. TR17908.

Cidade Satélite

HENRIQUE VIEIRA- C.2704. 17ª Reg. F.3231-4458/9115-6658. Casa em terr de esq (2 casas) Troco em Granja próx de Natal.

3 Quartos

GOULART NETO CRECI 972- 8814.4396/8861.1760. L. sombra, área garagem grandes, sla, copa coz ampla, 3/4 (ste grande), quintal c/ varanda grande. 180 Mil

CAIO FERNANDES - C.1191. F.4008-0001. www.caiofernandes.com.br. Plantão sábado/dom/feriados das 8 às 17h. Boa casa ótima localiz, terr 12x25, 3/4 + dep, sl, wc, coz, ár serv, 5 vgs gar. R$ 160 mil ac CEF. TR.19125.

1.3 Cidade Satélite

ABREU IMÓVEIS - Cr.2639-J. F.3203-3000. Cs 3/4, 2 sts, 2 vg, arm, ár serv, terr + 2 kitnets, 360/323m2 con, financ. R$ 295 mil. www.abreuimoveis.com.br (cod.233008)

ABREU IMÓVEIS - Cr.2639-J. F.3203-3000. Cs 3/4, ár serv, coz, qtal c/canil, 5 vgs, var, 2 bwc, 300/100m2 priv. R$ 160 mil. www.abreuimoveis.com.br (cod.205879)

CAIO FERNANDES - C.1191. F.4008-0001. www.caiofernandes.com.br. Plantão sábado/dom/feriados das 8 às 17h. Casa excel c/terr 10x24, 3 suit, sl p/2 amb, coz c/arm, wc, ár serv, 3 vgs gar, churrasq. R$ 320 mil. Pode financ. CAV.19139.

CAIO FERNANDES - C.1191. F.4008-0001. www.caiofernandes.com.br. Plantão sábado/dom/feriados das 8 às 17h. Boa Casa c/ terr 12x30, 3/4, sd 2 sts, sla p/2 amb, wc, coz, ár serv, 6 vgs gar, pisc. R$ 200 mil. á vista. CAV.19156.

TERTULIANO RÊGO- C.1098J. F.3203-2800. Plantão sáb/dom. ótm casa, sl p/ 2 amb, 3/4 snd 1 ste, wc soc, coz, ár serv, dep emp, 5 gar, sombra, R$ 210 mil. TR18038.

GOULART NETO CRECI 972- 8814.4396/8861.1760. L. sombra, área garagem grandes, sla, copa coz ampla, 3/4(2 ste), dep emp. desoculpada. 180 Mil

+ de 3 Quartos

ABREU IMÓVEIS - Cr.2639-J. F.3203-3000. cs 4/4 1 ste, 3 vg, á.serv, qtal, jard, 360m2, ac permuta R$ 180 mil. www.abreuimoveis.com.br (cod.229114)

Cidade Verde

3 Quartos

CRECI 3061 - Fones: 9982-1140/9982-2442/8847-0212. Vendo casa em cond. fechado na Cidade Verde em 2 lotes c/3 suítes, salas, wc social, coz, dep completa, serv, varandas amplas, piscina c/ cascata, espaço gourmet completo, amplo jardim etc.

CAIO FERNANDES - C.1191. F.4008-0001. www.caiofernandes.com.br. Plantão sábado/dom/feriados das 8 às 17h. Casa boa c/3/4 sd 2 sts, sl p/2 amb, coz, ár serv, 3 vgs gar. R$ 250 mil. á vista ou CEF. CAV.19149.

CAIO FERNANDES - C.1191. F.4008-0001. www.caiofernandes.com.br. Plantão sábado/dom/feriados das 8 às 17h. Casa excel c/3/4 sd 1 st + dep, 2 sls, coz c/arm, ár serv, 2 vgs gar. R$ 230 mil. Fianc. CAV.19070.

CAIO FERNANDES - C.1191. F.4008-0001. www.caiofernandes.com.br. Plantão sábado/dom/feriados das 8 às 17h. Casa em cond.fech c/3 sts + dep, sl p/3 amb, coz c/arm, esc, coz c/arm, ár. serv, 4 vgs gar, ár lazer. R$ 350 mil à vista. CAV.18829.

PERES & PERES IMÓVEIS - C.1607. F.4006-0207. 3/4 snd 3 ste, 2 sl, 2 gar, ár serv, coz, dep emp, desp, document, escrit, escritura, lavabo, quitado, sl jan, sl vis, sol, wc serv, jard ext, lavand, quintal R$ 210 mil. CV.02159.

TERTULIANO RÊGO- C.1098J. F.3203-2800. Plantão sáb/dom. Duplex c/sl p/ 2 amb, 3/4 sd 1 ste, wc soc, ár serv, 2 gar. R$ 145 mil. TR18095.

Dix-Sept Rosado

2 Quartos

CAIO FERNANDES - C.1191. F.4008-0001. www.caiofernandes.com.br. Plantão sábado/dom/feriados das 8 às 17h. Casa c/ terr 7,40x27, 2/4 sd 1 ste, sl p/2 amb, wc, coz c/arm, ár serv, 1 vg gar. R$ 180 mil. á vista ou CEF. CAV.19051.

1.3 Dix-Sept Rosado

3 Quartos

ABREU IMÓVEIS - Cr.2639-J. F.3203-3000. Cs 3/4, 2 st, 2 vgs, ár serv, coz c/arm, 300m2, sl 2 amb, financ. R$ 380 mil. www.abreuimoveis.com.br (cod.235834).

ABREU IMÓVEIS - Cr.2639-J. F.3203-3000. Cs 3 sts, 4 vgs, sl, ár serv, dep emp, ár lazer, arm, 362/195m2 priv. R$ 350 mil. www.abreuimoveis.com.br (cod.186044).

CAIO FERNANDES - C.1191. F.4008-0001. www.caiofernandes.com.br. Plantão sábado/dom/feriados das 8 às 17h. Boa Casa, 160m2, 3/4 sd 1 ste + dep, sl p/2 amb, coz, wc, ár serv, qtal, 2 vgs gar, ac. CEF. R$ 220 mil. CAV.19021.

TERTULIANO RÊGO - C.1098J. F.3203-2800. Plantão Sáb/Dom. Ót local, recuada, terraço, 22 sls, 3/4/arm(1 ste), wc soc, coz/arm/desp, ár.serv, dep emp, qto dep, 3 gar, ldo/sombra. R$ 335 mil. TR13007

ABREU IMÓVEIS - Cr.2639-J. F.3203-3000. Cs 3 sts, 4 vgs, sl, ár serv, dep emp, ár lazer, arm, 362/195m2 priv. R$ 350 mil. www.abreuimoveis.com.br (cod.186044).

Emaús

2 Quartos

ABREU IMÓVEIS - Cr.2639-J. F.3203-3000. Cs, 2/4, 1 gar, sl, wc, var, coz, desp, 200m2 total, 77m2 con. R$ 90 mil. www.abreuimoveis.com.br (cod.190309)

ABREU IMÓVEIS - Cr.2639-J. F.3203-3000. Cs, 2/4, sl 2 amb, var, bwc, coz, amplo, terr, 50,95m2, financ. R$ 100 mil. www.abreuimoveis.com.br (cod.183508)

3 Quartos

ABREU IMÓVEIS - Cr.2639-J. F.3203-3000. Cs 3/4, 1 ste, 2 vgs, poente, ár serv, grad, 200/128m2 priv. R$ 120 mil. www.abreuimoveis.com.br (cod.191927).

ABREU IMÓVEIS - Cr.2639-J. F.3203-3000. Cs em cond, 3/4 1 ste, 2 vg, var, ár serv, 210m2. R$ 145 mil. www.abreuimoveis.com.br (cod.189821).

ABREU IMÓVEIS - Cr.2639-J. F.3203-3000. Cs 3/4, 1 ste, 2 vgs, var, dep emp, ár serv, pisc, churr, 200m2 priv, financ. R$ 230 mil. www.abreuimoveis.com.br (cod.234711).

ABREU IMÓVEIS - Cr.2639-J. F.3203-3000. Cs 3/4, 1 ste, 2 vgs, ár serv, qtal, jdim, sombr, 200m2, financ. R$ 150 mil. www.abreuimoveis.com.br (cod.230648).

CAIO FERNANDES - C.1191. F.4008-0001. www.caiofernandes.com.br. Plantão sábado/dom/feriados das 8 às 17h. ótima casa c/terr 10x25, 3/4 sd 1 ste, sl p/2 amb, var, wc coz, ár serv, 2 vg gar. R$ 170 mil à vista. ou CEF. CAV.19090.

CAIO FERNANDES - C.1191. F.4008-0001. www.caiofernandes.com.br. Plantão sábado/dom/feriados das 8 às 17h. Boa casa, 130m2, terr 10x20, 3/4 sd 1 ste, sl p/2 amb, wc, coz amerc, 2 vg gar. R$ 130 mil. à vista. CAV.19093.

CAIO FERNANDES - C.1191. F.4008-0001. www.caiofernandes.com.br. Plantão sábado/dom/feriados das 8 às 17h. Boa casa, terr 10x20, 3/4 sd 1 ste, sl p/2 amb, wc, coz, 2 vg gar. R$ 160 mil. à vista ou CEF. CAV.18386.

+ de 3 Quartos

ABREU IMÓVEIS - Cr.2639-J. F.3203-3000. cs em cond, 3/4, 1 ste, 2 vgs, var, ár serv, priv. R$ 115 mil. www.abreuimoveis.com.br (cod.213254)

Felipe Camarão

2 Quartos

GOULART NETO CRECI 972- 8814.4396/8861.1760. Km 06, Próx. à Rua Mor Govéia, rua calçada, casa c/ 2 ruas frente e fundo. Perto de Emp. de Apto pela CEF. 40 Mil

1.3 Igapó

Igapó

3 Quartos

ABREU IMÓVEIS - Cr.2639-J. F.3203-3000. Cs 3/4, 2 sts, ár serv, esc, jdim, 2/4 nos fundos, 390m2. R$ 130 mil. www.abreuimoveis.com.br (cod.238927).

Jiqui

+ de 3 Quartos

ABREU IMÓVEIS - Cr.2639-J. F.3203-3000. Parq do Jiqui casa duplex, 5 sts, 4 gar, 2 wc, 330m3 cons, 490m2 terr, arm, dep emp, con c/ár lazer, compl. R$ 720 mil. www.abreuimoveis.com.br (cod.215405).

ABREU IMÓVEIS - Cr.2639-J. F.3203-3000. Parq do Jiqui casa 5 sts, 4 gar, 2 wc, dep emp, 300m2 cons, 493m2 ter, alto padrão, cond c/ár lazer, compl. R$ 780 mil. www.abreuimoveis.com.br (cod.215340).

Lagoa Nova

2 Quartos

CAIO FERNANDES - C.1191. F.4008-0001. www.caiofernandes.com.br. Plantão sábado/dom/feriados das 8 às 17h. Casa em ótima localiz, 2/4, sl p/2 amb, wc, coz c/arm, 6 vgs gar, á vista. R$ 190 mil. CAV.18232.

3 Quartos

ESCRIT.IMOB. CARLOS CUNHA - C.1073. F: 211-3252/4646. 02 suítes + 3/4, 03 salas, escrit;, despensa, dep. estucada, recuo, lat. livres. R$ 400 mil

ABREU IMÓVEIS - Cr.2639-J. F.3203-3000. Cs 3/4, 2 sts, clos, 10 vg, ár serv, lavand, dep emp, desp, 300m2. R$ 460 mil. mil. www.abreuimoveis.com.br (cod.185804).

ABREU IMÓVEIS - Cr.2639-J. F.3203-3000. cs 3/4, 1 ste, esc, avr, dep emp, 3 vg, jdim, 300/166m2 con, financ. R$ 250 mil. www.abreuimoveis.com.br (cod.207611)

ABREU IMÓVEIS - Cr.2639-J. F.3203-3000. Cs 3/4, 1 ste, 4 vg, dep emp, ár serv, esc, var, 377m2/272m2 con, financ. R$ 600 mil. www.abreuimoveis.com.br (cod.233013).

ABREU IMÓVEIS - Cr.2639-J. F.3203-3000. Cs 3 sts, 2 vgs, desp, dep emp, ár serv, pisc, 361/215m2 const, financ. R$ 530 mil. www.abreuimoveis.com.br (cod.239456).

ABREU IMÓVEIS - Cr.2639-J. F.3203-3000. Cs 3 sts, 4 gar, 900m2, 450m2 con, dep emp, esc, pisc, exc conserv. R$ 690 mil. www.abreuimoveis.com.br (cod.213234).

CAIO FERNANDES - C.1191. F.4008-0001. www.caiofernandes.com.br. Plantão sábado/dom/feriados das 8 às 17h. Casa em ótima localiz, 3/4, sd 1 ste, 2 sls, coz, 3 vgs gar. R$ 270 mil á vista. CAV.19167.

CAIO FERNANDES - C.1191. F.4008-0001. www.caiofernandes.com.br. Plantão sábado/dom/feriados das 8 às 17h. Csa c/terr 10x35, 3/4 sd 1 ste, 2 sls, coz, ár.serv, 4 vg gar, pisc. R$ 320 mil. Financia pela caixa. AV.19.144.

CAIO FERNANDES - C.1191. F.4008-0001. www.caiofernandes.com.br. Plantão sábado/dom/feriados das 8 às 17h. Casa muito boa em excel localiz, 3/4 sd 1 ste, sl, wc, coz, ár serv, 1 vg gar. R$ 450 mil. á vista ou CEF. CAV.18.621.

CAIO FERNANDES - C.1191. F.4008-0001. www.caiofernandes.com.br. Plantão sábado/dom/feriados das 8 às 17h. Ótima Casa c/3 sts + dep, sla p/2 amb, wc, coz c/arm, ár serv, 5 vgs gar, pisc, churrasq e bar. R$ 350 mil. Ac CEF. CAV.18.857.

PERES & PERES IMÓVEIS - C.1607. F.4006-0207. 3/4 sd 2 st, closet, 3 sls, coz, copa, arm no quarto, lav, dep emp, var, wc serv, área serv, desp, 3 gar, 280m2. R$ 380 MIL. CV 01772.

1.3 Lagoa Nova

PERES & PERES IMÓVEIS - C.1607. F.4006-0207. 3/4 sd 1 st, wc, 2 sl, 3 gar, ár. serv, arm qt, copa coz, dep emp, desp, escrit, sl jan, sl vis, wc serv, lavand, rua calç, R$ 250 mil. CV.01867.

PERES & PERES IMÓVEIS - C.1607. F.4006-0207. 3/4 sd 1 st, 2 sls, coz, lavand, dep emp, var, wc serv, ár serv, 2 gar, 200m2. R$ 260 mil. CV.01738.

+ de 3 Quartos

ABREU IMÓVEIS - Cr.2639-J. F.3203-3000. cs 4 ste, 4 vg, 2 var, escrt, dep emp, pisc, 440m2/340m2 con, financia R$ 530 mil. www.abreuimoveis.com.br (cod.228426)

ABREU IMÓVEIS - Cr.2639-J. F.3203-3000. cs 4/4 1 ste, 2 wc, 6 gar, piscina, churr, financia 842m2, 357m2 priv, R$ 600 mil. www.abreuimoveis.com.br (cod.194372)

CAIO FERNANDES - C.1191. F.4008-0001. www.caiofernandes.com.br. Plantão sábado/dom/feriados das 8 às 17h. Boa csa, local excel, 4 sts + dep, 3 sls p/2 ambs, wc, coz c/arm, ár.serv, 5 vgs gar, pisc e churr. Apenas R$ 700 mil. A vista ou CEF. CAV.19.145.

ABREU IMÓVEIS - Cr.2639-J. F.3203-3000. cs 5/4, 6 sls, 6 vgs, dep emp, esc, ár serv, var, 365/315m2 con. R$ 750 mil. www.abreuimoveis.com.br (cod.224375)

Mãe Luiza

+ de 3 Quartos

ABREU IMÓVEIS - Cr.2639-J. F.3203-3000. Csa, 4/4, 3 sts, ár/serv, 5vg, arqt grega, vista mar, 325m2. R$ 270 mil. www.abreuimoveis.com.br (cod.179775)

Mirassol

3 Quartos

CAIO FERNANDES - C.1191. F.4008-0001. www.caiofernandes.com.br. Plantão sábado/dom/feriados das 8 às 17hs. Boa Casa 3/4 snd 1 ste + dep, 2 sls, 2 wc, coz, ár serv, 1 vg gar. R$ 280 mil. à vista ou CEF. CAV.18742.

CAIO FERNANDES - C.1191. F.4008-0001. www.caiofernandes.com.br. Plantão sábado/dom/feriados das 8 às 17hs. Casa c/terr 10x20, 3/4 sd 2 sts + dep, sl p/2 amb, wc, coz, ár serv, 1 vg gar, R$ 260 mil. á vista ou CEF. CAV.18.229.

+ de 3 Quartos

TERTULIANO RÊGO- C.1098J. F.3203-2800. Plantão sáb/dom. Casa c/sl 2 amb, 4/4 sd 1 ste, wc soc, coz, ár serv, dep emp, 2 gar. R$ 320 mil. TR18211.

Morro Branco

2 Quartos

ABREU IMÓVEIS - Cr.2639-J. F.3203-3000. Cs, 2/4, wc soc, 4 vgs, ár serv, dep emp, var, somb, grama, 229,5/215m2 con, financ. R$ 190 mil. www.abreuimoveis.com.br (cod.229430).

+ de 3 Quartos

CAIO FERNANDES - C.1191. F.4008-0001. www.caiofernandes.com.br. Plantão sábado/dom/feriados das 8 às 17h. Casa em ót local, 4/4 snd 2 ste + dep, sl p/ 2 amb, wc soc, var, lavb, coz, dep emp, desp, coz aux, 6 vg gar, apenas R$ 580 mil. aceita financ e proposta. CAV.18265.

CAIO FERNANDES - C.1191. F.4008-0001. www.caiofernandes.com.br. Plantão sábado/dom/feriados das 8 às 17h. Casa c/4/4 snd 3 sts + dep, 2 sls, coz, wc soc, ár serv, 5 vgs gar. R$ 260 mil á vista ou CEF. CAV.18208.

ABREU IMÓVEIS - Cr.2639-J. F.3203-3000. Cs, 5/4, 3 sts, esc, 2 dep emp, sombra, 508/230m2 con, financ. R$ 580 mil. www.abreuimoveis.com.br (cod.227554).

1.3 Nazaré

Nazaré

3 Quartos

ABREU IMÓVEIS - Cr.2639-J. F.3203-3000. Cs, 3/4, 1 ste, 3 gar, 330m2, 187m2 con, financ. R$ 260 mil. www.abreuimoveis.com.br (cod.222734).

Neópolis

3 Quartos

ABREU IMÓVEIS - Cr.2639-J. F.3203-3000. Cs, 3/4, 2 sts, 4 vg, dep emp, ár serv, 3 sls, somb, cer, 348m2/151m2 con, financ. R$ 330 mil. www.abreuimoveis.com.br (cod.216490).

ABREU IMÓVEIS - Cr.2639-J. F.3203-3000. Cs, 3 sts, 2 gar, lav, dep emp, ár serv, 360m2 ter, 264m2 cons, finnac. R$ 298 mil. www.abreuimoveis.com.br (cod.217927).

ABREU IMÓVEIS - Cr.2639-J. F.3203-3000. Cs, 3/4 1 ste, 3 vgs, ár serv, var, desp, 91m2/132m2 cins, financ. R$ 190 mil. www.abreuimoveis.com.br (cod.240554).

CAIO FERNANDES - C.1191. F.4008-0001. www.caiofernandes.com.br Plantão sábado/dom/feriados das 8 às 17h. Cs c/terr 11x21, 3/4, sl p/2 amb, wc, coz c/arm, ár serv, 4 vgs. R$ 300 mil. ac CEF. CAV.19197.

CAIO FERNANDES - C.1191. F.4008-0001. www.caiofernandes.com.br Plantão sábado/dom/feriados das 8 às 17h. Csa c/terr 10x25, 3 sd 1 ste + dep, sl p/2 ambs, wc, coz, ár.serv, 3 vgs de gar. A vista. R$ 165 mil. CAV.19168.

ABREU IMÓVEIS - Cr.2639-J. F.3203-3000. Cs, 3/4, 1 ste, 3 vg, 2 sl, á.serv, churr, desp, 210/150m2 const R$ 220 mil. www.abreuimoveis.com.br (cod.239910).

Nsa Sra Apresentação

2 Quartos

CASA COM 2/4,2 STES- sl, ar serv, coz, qtal grande.R$ 65 mil. 8120-6473/8118-6411/9190-3501

Nova Descoberta

3 Quartos

ABREU IMÓVEIS - Cr.2639-J. F.3203-3000. Cs, 3/4, 1 ste, 3 vgs, esc, dep emp, arm, 340m2/136m2 con, financ. R$ 310 mil. www.abreuimoveis.com.br (cod.227880).

ABREU IMÓVEIS - Cr.2639-J. F.3203-3000. Cs, 3/4, 1 ste, dep emp, 3 vg ár serv, sl 2 amb, 135m2 priv, financ. R$ 280 mil. www.abreuimoveis.com.br (cod.235783).

+ de 3 Quartos

ABREU IMÓVEIS - Cr.2639-J. F.3203-3000. Cs, 4/3, 3 sts, 6 gar, 2 wc, dep emp, 770m2, 450m2 con, pisc, sauna, churrasq, sombra, financ. R$ 500 mil. www.abreuimoveis.com.br (cod.216378).

Nova Parnamirim

2 Quartos

ABREU IMÓVEIS - Cr.2639-J. F.3203-3000. Cs 2 sts, 2 vgs cob, 2 sls, ár serv, var, qtal, 270/130m2 con, financ. R$ 235 mil. www.abreuimoveis.com.br (cod.232261)

LL IMÓVEIS - C.1601. F: 3647-2000. Cond fech, 2/4 (2ste) coz amer, churr R$ 120 mil.

VENDO EM MACAÍBA
Bosq das Leucenas
lotes a partir R$ 113,00 mensais.
JOELSON Imóveis C.1319
F.3222-5233/3221-4508

1.3 Nova Parnamirim

3 Quartos

GOULART NETO CRECI 972- 8814.4396/8861.1760. Desoculpadsa, l. sombra, sla, copa coz ampla, 3/4(ste), terreno 10 x 30, quintal grande. 170 Mil

ABREU IMÓVEIS - Cr.2639-J. F.3203-3000. Cs condomínio, 3 ste, dep emp, á.serv, escrt, var, á.lzer, 300/202m2 con, financ, R$ 350 mil. www.abreuimoveis.com.br (cod.228948).

HENRIQUE VIEIRA- C.2704. 17ª Reg. F.3231-4458/9115-6658. Park Morumbi, var, gar, lavabo, 2 sls, 3/4 s/1 ste, coz, dep emp, ár serv, ár lazer.

HENRIQUE VIEIRA- C.2704. 17ª Reg. F.3231-4458/9115-6658. Bosque das Palmeiras, Duplex, var, 3 sts, sl p/3 amb, mezanino, pisc.

ABREU IMÓVEIS - Cr.2639-J. F.3203-3000. Cs em cond, 3/4, 1 ste, 2 vg, ár serv, á lazer, 250/140m2 con. R$ 300 mil. www.abreuimoveis.com.br (cod.231408).

ABREU IMÓVEIS - Cr.2639-J. F.3203-3000. Cs duplex em cond, 3 sts, 2 vgs, ár lazer, dep emp, 139m2, financ. R$ 279 mil. www.abreuimoveis.com.br (cod.226982).

ABREU IMÓVEIS - Cr.2639-J. F.3203-3000. Cs cond, 3 sts, dep emp, ár serv, 6 vgs, ár lazer, 501/206m2. R$ 490 mil. www.abreuimoveis.com.br (cod.237834).

ABREU IMÓVEIS - Cr.2639-J. F.3203-3000. Cs cond, 3 sts, 2 vg, var, ár serv, dep emp, ár lazer, 278/230m2, somb. R$ 350 mil. www.abreuimoveis.com.br (cod.222094).

ABREU IMÓVEIS - Cr.2639-J. F.3203-3000. Casa, 3/4 1 ste, 2 sls, ár serv, dep emp, qtal, 325/130m2 cons, financ. R$ 195 mil. www.abreuimoveis.com.br (cod.238415)

ABREU IMÓVEIS - Cr.2639-J. F.3203-3000. Cs 3/4, 1 ste, 2 vg, coz, ár serv, terr, avr, jdim, desp, financ. R$ 175 mil. www.abreuimoveis.com.br (cod.227837).

ABREU IMÓVEIS - Cr.2639-J. F.3203-3000. Cs em cond, 3/4, 2 sts, ár serv, esc, 200m2/160m2 con, ac.permuta. R$ 270 mil. www.abreuimoveis.com.br (cod.227522).

ABREU IMÓVEIS - Cr.2639-J. F.3203-3000. Cs cond, 3 sts, 2 vg, dep emp, ár serv, esc, var, lazer, móveis, 600/393m2 con. R$ 875 mil. www.abreuimoveis.com.br (cod.224890).

ABREU IMÓVEIS - Cr.2639-J. F.3203-3000. Cs em cond, 3/4, 1 ste, 3 vg, var, ár laz, 200m2/100m2 con, financ. R$ 190 mil. www.abreuimoveis.com.br (cod.227325).

ABREU IMÓVEIS - Cr.2639-J. F.3203-3000. Cs em cond, 3/4, 1 ste, 2 vg, dep emp, ár serv, laze, 250/131m2 con, financ. R$ 260 mil. www.abreuimoveis.com.br (cod.229681).

ABREU IMÓVEIS - Cr.2639-J. F.3203-3000. Cs em cond, 3/4, 1 ste, 4 vg, ár serv, coz, sl 2 amb, 200m2, financ. R$ 220 mil. www.abreuimoveis.com.br (cod.218053).

ABREU IMÓVEIS - Cr.2639-J. F.3203-3000. Cs duplex em cond, 3 sts/closet, dep emp, esc, 2 vg. 536/150m2 priv, financ. R$ 370 mil. www.abreuimoveis.com.br (cod.201058).

ABREU IMÓVEIS - Cr.2639-J. F.3203-3000. Cs 3/4, 1 ste, 2 sls, 2 gar, dep emp, ár serv, sombra, 300m2/185m2 con, financ. R$ 160 mil. www.abreuimoveis.com.br (cod.218662).

ABREU IMÓVEIS - Cr.2639-J. F.3203-3000. Cs 3/4, 1 ste, 2 gar, 200m2, 160m2, sombra, dep compl, financ. R$ 200 mil. www.abreuimoveis.com.br (cod.222843).

ABREU IMÓVEIS - Cr.2639-J. F.3203-3000. Cs duplex, 3 sts, arm todeschini, pisc, 131,86m2. R$ 350 mil. www.abreuimoveis.com.br (cod.190618).

ABREU IMÓVEIS - Cr.2639-J. F.3203-3000. Casa, 3/4 1 ste, 2 vg, ár serv, dep emp, móveis cons, financ. R$ 300 mil. www.abreuimoveis.com.br (cod.235437)

1.3 Nova Parnamirim

ABREU IMÓVEIS - Cr.2639-J. F.3203-3000. Cs em cond, 3/4, 1 ste, 2 agr, lav, 200m2, 198m2 con, ár serv, pisc e churr, privativa, financ. R$ 280 mil. www.abreuimoveis.com.br (cod.220842).

ABREU IMÓVEIS - Cr.2639-J. F.3203-3000. Cs 3/4, 2 sts, 2 agr, 360m2, sls, 12mx30m, financ. R$ 250 mil. www.abreuimoveis.com.br (cod.218720).

CAIO FERNANDES - C.1191. F.4008-0001. www.caiofernandes.com.br. Plantão sábado/dom/feriados das 8 às 17h. Csa nova, em constr, 3/4 sd 1 ste, sla p/2 ambs, wc, coz, ár.serv, 2 vg gar. Apenas R$ 175 mil. A vista ou CEF. CAV-19137.

CAIO FERNANDES - C.1191. F.4008-0001. www.caiofernandes.com.br. Plantão sábado/dom/feriados das 8 às 17h. Csa c/3/4 sd 1 ste, sla p/2 ambs, wc, coz, ár.serv, 3 vgs de gar. R$ 110 mil á vista. CAV-19133.

JM CORRETOR DE IMÓVEIS- C.1959. F.9966-0834/8828-4614. Vende-se - Bla Csa, cond fech, Alto Padrão, ar.nobre, 3 suit, sndo a master (varan.panor. + sl intim + closet + blindex + espel), 2 pavimts, 2 vgs gar, lavbo, 1 sl ampla p/3 amb, esc, cpa coz (armars + gran), desp, ár serv, dep.emp, ent serv, ficam fixos, espelh, ceram, granit, ár.lazer priv: pisc, terraço, churrasq, bar, jard c/paisagism, ár.lzer cond.compl, port 24hrs. CV.885 (tja). www.imoveisempre.com.br.

JM CORRETOR DE IMÓVEIS- C.1959. F.9966-0834/8828-4614. Vende-se bla casa cond fech, alto padrão, segurança, 3 sts, sdo a máster (hidro + clost + blindex + arm + terraç), 2 pavmts, 4 vgs gar, wc soc, 1 sl ampla p/2 amb, esc, sl TV, sl jtar, cpa coz, (arm + granit), desp, ár serv, dep emp, ent serv, ficam os fixos, acab, espelh, cer, granit, porcelant, blindx, sanc, rda tto, ár laz privat: pisc, terraço, churrasq, bar, jardim c/paisagism, ár lazer cond, compl, port 24 hrs. www.imoveisempre.com.br. CV.777 (AB).

JM CORRETOR DE IMÓVEIS- C.1959. F.9966-0834/8828-4614. Vende-se exc casa cond.fech, ótimo padrão, 3 sts, sdo a master (var + closet + blindex + arm), 2 pav, 2 vgs gar, lavabo, 1 sl ampla p/2 amb, sl tv, cpa coz, desp, ár serv, depend, compl, ficam os fixos, cer, granito, terraço, jdim c/ paisagismo, ár lazer, churrasq, pisc, p.ground. www.imoveisempre.com.br. CV.880 (ipg).

PERES & PERES IMÓVEIS - C.1607. F.4006-0207. 3/4 snd 1 ste, 2 sls, coz, copa, var, ár serv, 2 gar, 160m2. R$ 190 mil. CV-01930.

PERES & PERES IMÓVEIS - C.1607. F.4006-0207. 3/4 snd 1 ste, 2 sls, coz, lavand, ár serv, churrasq, piscina, 3 gar, 170m2. R$ 250 mil. CV-01988.

PERES & PERES IMÓVEIS - C.1607. F.4006-0207. 3/4 snd 3 sts, 1 wc, 2 sls, 3 gar, ár serv, copa, coz, dep emp, desp, esc, qtal, sl est, sl jan, sombra, jard ext, pisc, rua calç. R$ 340 mil. CV-02109.

LL IMÓVEIS - C.1601. F: 3647-2000. 3/4 (1st) 2 sl, á.serv, gar, pisc, churr, p.elet.

+ de 3 Quartos

ABREU IMÓVEIS - Cr.2639-J. F.3203-3000. Cs duplex, 4 sts, 2 vgs, dep emp, ár serv, mobil, ár lazer, 272m2, financ. R$ 650 mil. www.abreuimoveis.com.br (cod.215666).

ABREU IMÓVEIS - Cr.2639-J. F.3203-3000. Cs cond, 4 sts, 5 vg, ár serv, esc, var, pisc, 360/205m2 con, financ. R$ 320 mil. www.abreuimoveis.com.br (cod.233969).

ABREU IMÓVEIS - Cr.2639-J. F.3203-3000. Cs cond, 4 sts, lazer compl, decoração c/mat.import, 662/330m2 con, financ. R$ 850 mil. www.abreuimoveis.com.br (cod.231606).

ABREU IMÓVEIS - Cr.2639-J. F.3203-3000. Cs 4/4, 3 sts, 3 vg, ár serv, dep emp, var, pisc, arm, 810/386m2 con, financ. R$ 800 mil. www.abreuimoveis.com.br (cod.229934).

LL IMÓVEIS - C.1601. F: 3647-2000. Cond Morumbi, duplex, 4/4 (3 ste) 3 sl, 3 wc, var.

1.3 Nova Parnamirim

ABREU IMÓVEIS - Cr.2639-J. F.3203-3000. Cs, 4 stes, 3 vg, ár/serv, desp, escrit, arms, 270/1387m2 constr, financia. R$ 250 mil. www.abreuimoveis.com.br (cod.236777).

ABREU IMÓVEIS - Cr.2639-J. F.3203-3000. Cs duplex, 4 sts, 4 vg, ár serv, arm, esc, 250/214m2 con, financ. R$ 320 mil. www.abreuimoveis.com.br (cod.200449).

CAIO FERNANDES - C.1191. F.4008-0001. www.caiofernandes.com.br. Plantão sábado/dom/feriados das 8 às 17h. Excel csa em cond fech c/4 sts + dep, sla p/3 ambs, coz, wc, ár/serv, 4 vgs gar, ót ár lzer. R$ 640 mil. A vista ou CEF. CAV.19.122.

CAIO FERNANDES - C.1191. F.4008-0001. www.caiofernandes.com.br. Plantão sábado/dom/feriados das 8 às 17h. Ót csa, nova, c/4/4 sd 1 ste, sl p/2 ambs, wc, coz c/arm, ár.serv, 2 vgs de gar, churr. Apenas R$ 180 mil. A vista ou CEF. CAV.19.092.

JM CORRETOR DE IMÓVEIS- C.1959. F.9966-0834/8828-4614. Vende-se - Csa, Cidade dos Bosques, excel padrão (cond fech), 4 stes, 2 pavimts, estilizada, ár soc e serv, 3 vgs gar, escrit, lavb, entr. soc, 1 sl ampla p/2 amb, copa coz, ár serv, desp, depend compl, terraço soc e churrasq, suite casal (closet amplo) + 2 suit + 1 sla estar intimo, porcelanato, sombra c/ paisagismo, ár.= 308m2. CV-800(a). www.imoveisempre.com.br.

JM CORRETOR DE IMÓVEIS- C.1959. F.9966-0834/8828-4614. Vende-se - Csa, cidade dos Bosques, excel padrão (cond fech), 4 sts, (var + blindex), 2 pav, ar soc, serv, 4 vgs gar, lavab, ent soc, 1 sl ampla p/2 amb, 2 jdins inverno, cpa coz (arm + banc granit), ár serv, dep compl, terraço soc, churrasq, pisc, sombra c/paisag. CV 820 (ip). www.imoveisempre.com.br.

ABREU IMÓVEIS - Cr.2639-J. F.3203-3000. Cs em cond, 5/4, 4 sts, ár serv, var, 403m2/418m2 con, financ. R$ 900 mil. www.abreuimoveis.com.br (cod.228099).

ABREU IMÓVEIS - Cr.2639-J. F.3203-3000. Cs, 5/4, 2 sts, 2 vg, var, ár serv, arm, esc, esc, 285/143m2 con, ár lazer. R$ 280 mil. www.abreuimoveis.com.br (cod.199717).

ABREU IMÓVEIS - Cr.2639-J. F.3203-3000. Casa-condomínio 5 ste, 2 vg, dep emp, á.serv, á.lzer 300m2 financia R$ 680 mil. www.abreuimoveis.com.br (cod.240604).

Pajuçara

2 Quartos

ABREU IMÓVEIS - Cr.2639-J. F.3203-3000. Cs 2/4, 1 ste, 2 vgs, ár serv, desp, pt.elet, 84m2. R$ 70 mil. www.abreuimoveis.com.br (cod.236538).

VDO CASA - 2 sls,ar serv, coz,wc.R$ 25mil.F:8876.4006.

Parnamirim

1 Quarto

D.R.F ESC DE IMOB- CRECI 129/3081.5347/8844.8814 - Sala, vaga p/ garagem, wc.

2 Quartos

GOULART NETO CRECI 972- 8814.4396/8861.1760. Em contrução, 2/4(ste),aceita caixa. 90 Mil

ABREU IMÓVEIS - Cr.2639-J. F.3203-3000. Cs 2/4, sl, coz, wc soc, jdim, 170m2/48m2 cons. R$ 75 mil. www.abreuimoveis.com.br (cod.229398)

CAIO FERNANDES - C.1191. F.4008-0001. www.caiofernandes.com.br. Plantão sábado/dom/feriados das 8 às 17h. Exc Casa nova, recém const, c/2/4, sd 1 ste, l p/2 amb, coz, wc soc, qtal, ár serv, 1 vg gar cob. R$ 80 mil, financ pelo minha casa, minha vida. CAV.16789.

LL IMÓVEIS - C.1601. F: 3647-2000. Nova Esperança- Resd. América cond fech, casas de 2/4 c/ ou s/ suit e 3/4 c/ suit, tot infraest. financ 100% CEF Plano Minha Casa Minha Vida Aproveite

1.3 Parnamirim

CAIO FERNANDES - C.1191. F.4008-0001. Plantão sábado/dom/feriados das 8 às 17h. www.caiofernandes.com.br. Casa nova, ótimo acab, terr 10x20, 2/4, sl p/2 amb, wc, coz, ár serv, 1 vg gar, financ pelo minha casa, minha vida. R$ 89 mil. CAV.18642.

LL IMÓVEIS - C.1601. F: 3647-2000. Cajupiranga 2/4 (ste) sl, á.serv, var R$ 95 mil.

LL IMÓVEIS - C.1601. F: 3647-2000. Cajupiranga 2/4 (ste) sl, coz, var, wc R$ 98 mil.

LL IMÓVEIS - C.1601. F: 3647-2000. 2/4, cerca elétrica R$ 75 mil.

LL IMÓVEIS - C.1601. F: 3647-2000. 2/4, pisc, churr, portão, cerca elet R$ 100 mil.

3 Quartos

ABREU IMÓVEIS - Cr.2639-J. F.3203-3000. cs 3qto/1ste, á.serv, var, desp, play, churr, sl fest, 200/50m2 cons, financia R$ 130 mil. www.abreuimoveis.com.br (cod.240017).

ABREU IMÓVEIS - Cr.2639-J. F.3203-3000. Pq de Exposições, Cs cond.fech, 3/4, 2 gar, lav, 70m2, var, 10mx70m. R$ 85 mil. www.abreuimoveis.com.br (cod.187388)

ABREU IMÓVEIS - Cr.2639-J. F.3203-3000. Cs cond, 3 sts, clos, dep emp, var, ár serv, ár lazer, 217m2, financ. R$ 430 mil. www.abreuimoveis.com.br (cod.2274335)

ABREU IMÓVEIS - Cr.2639-J. F.3203-3000. Cs cond.fech, 3/4, 2 vg, 2 sts, ár serv, esc, ár lazer, 300/133m2, financ. R$ 295 mil. www.abreuimoveis.com.br (cod.215677)

CAIO FERNANDES - C.1191. F.4008-0001. www.caiofernandes.com.br Plantão sábado/dom/feriados das 8 às 17h. Exc casa nova, c/3/4 sd 1 ste, terr 12x25, sl p/2 amb, coz, ár serv, 2 vg gar, por apenas R$ 100 mil. Financ pelo minha casa, minha vida. CAV.19048.

LL IMÓVEIS - C.1601. F: 3647-2000. Cajupiranga 3/4 R$ 98 mil.

LL IMÓVEIS - C.1601. F: 3647-2000. Jd Planalto. duplex cond fech, 3/4 (1st) 3 sl, gar, á.lzer.

LL IMÓVEIS - C.1601. F: 3647-2000. Jd Planalto. 3/4 (1st) ár serv, desp, var, gar.

LL IMÓVEIS - C.1601. F: 3647-2000. Monte Castelo 3/4 R$ 80 mil.

LL IMÓVEIS - C.1601. F: 3647-2000. Santos Reis 3/4, R$ 80 mil.

ABREU IMÓVEIS - Cr.2639-J. F.3203-3000. Cajupiranga casa 3qto/1ste, 2 vg, coz, á.serv, quintal 200m2/87m2 const, financia R$ 95 mil. www.abreuimoveis.com.br (cod.239906)

+ de 3 Quartos

ABREU IMÓVEIS - Cr.2639-J. F.3203-3000. Cs 4/4, 1 ste, 3 gar, 2 morad no terr, 286m2/108m2, financ. R$ 180 mil. www.abreuimoveis.com.br (cod.214558)

Parque das Colinas

+ de 3 Quartos

PERES & PERES IMÓVEIS- C.1607. F.4006-0207. 4/4 sd 4 suit, closet, 2 sl, coz, copa, arm no quarto, dep emp, escrit, var, wc serv, ár serv, churr, piscina, 10 gar, 420m2 R$ 550 mil. CV.02058.

Petrópolis

2 Quartos

REIS MAGOS - C.1328. F: 3222.4480/3211.2355. Sla, 2/4, wc, coz, quintal peq. R$ 130 mil

3 Quartos

ABREU IMÓVEIS - Cr.2639-J. F.3203-3000. Cs 3/4, 1 ste, 2 gar, 2 wc, 143m2, financ. R$ 240 mil. www.abreuimoveis.com.br (cod.200604)

1.3 Petrópolis

+ de 3 Quartos

ABREU IMÓVEIS - Cr.2639-J. F.3203-3000. Cs 4/4, 1 ste, 2 sls, dep emp, 3 wc, coz, 133m2/118m2 priv, financ. R$ 200 mil. www.abreuimoveis.com.br (cod.228138)

ABREU IMÓVEIS - Cr.2639-J. F.3203-3000. Csa, 4/4, ár/serv, var, 2 vgs, qtal, 264m2/225m2 constr, negocia. R$ 450 mil. www.abreuimoveis.com.br (cod.235448)

ABREU IMÓVEIS - Cr.2639-J. F.3203-3000. Cs 5/4, 2 sts, gar, dep emp, ár serv, sombra, var, 239m2, financ. R$ 450 mil. www.abreuimoveis.com.br (cod.228140)

ABREU IMÓVEIS - Cr.2639-J. F.3203-3000. Csa c/12 slas, 9 wcs, recepção ampla c/302m2/368m2 constr, financia. R$ 900 mil. www.abreuimoveis.com.br (cod.214993)

Pitimbú

2 Quartos

ABREU IMÓVEIS - Cr.2639-J. F.3203-3000. Cs 2/4, 1 ste, 3 gar, 200m2, pisc, sombra. R$ 350 mil. www.abreuimoveis.com.br (cod.184755)

3 Quartos

ABREU IMÓVEIS - Cr.2639-J. F.3203-3000. Cs duplex-cond, 3 sts, 2 vgs, ár serv, ár lazer, 600/280m2 con. R$ 790 mil. www.abreuimoveis.com.br (cod.214430)

ABREU IMÓVEIS - Cr.2639-J. F.3203-3000. Cs 3/4, 1 ste, 1 gar, pisc, tem 1 casa anexa (cód.2/4, wc 50m2, const), 360m2, terr, 100m2 const, financ. R$ 190 mil. www.abreuimoveis.com.br (cod.216384)

ABREU IMÓVEIS - Cr.2639-J. F.3203-3000. Cs 3/4, 1 ste, 2 vgs, dep emp, ár serv, esc, 360/160m2 cons financ. R$ 250 mil. www.abreuimoveis.com.br (cod.239337)

Planalto

2 Quartos

ABREU IMÓVEIS - Cr.2639-J. F.3203-3000. Cs 2/4, 1 ste, var, sl p/2 amb, wc soc, ár serv, coz, 200m2/84m2 com. Financ. R$ 125 mil. www.abreuimoveis.com.br (cod.209286)

3 Quartos

CAIO FERNANDES - C.1191. F.4008-0001. www.caiofernandes.com.br. Plantão sábado/dom/feriados das 8 às 17h. Casa nova, 3/4 sd 1 ste, sl p/2 amb, wc, coz, ár serv, 2 vg gar. R$ 138 mil. ac CEF. CAV.18820.

+ de 3 Quartos

CAIO FERNANDES - C.1191. F.4008-0001. www.caiofernandes.com.br. Plantão sábado/dom/feriados das 8 às 17h. Casa em cond.fech c/terr 10x20, 4/4 sd 1 ste, sl, wc, coz amerc, ár serv, 2 vgs gar, pisc. R$ 150 mil. á vista. CAV.19084.

ABREU IMÓVEIS - Cr.2639-J. F.3203-3000. Cs 4qto/1ste, 1 vg, á.serv, 2 kitnet, 200m2, R$ 135 mil. www.abreuimoveis.com.br (cod.240576)

Praias

1 Quarto

ABREU IMÓVEIS - Cr.2639-J. F.3203-3000. Pipa, cs, 1/4, 1 wc, coz, chalé pt.inferior, ampla, 116m2. R$ 500 mil. www.abreuimoveis.com.br (cod.180709)

2 Quartos

ESCRIT.IMOB. CARLOS CUNHA - C.1073. F: 211-3252/4646. PITANGUI, 2/4 sala, área de serviço (Esc. Pública). R$ 90 mil.

ESCRIT.IMOB. CARLOS CUNHA - C.1073. F: 211-3252/4646. Pirangi, 01 st. + 2/4, sl, gar (02 autos), armários, lat. livres. 190 mil

1.3 Praias

PRAIA DO MEIO - Casa vendo ou troco por outra.Aceito oferta.R$ 45 mil. F: 3202-5419 a noite.

ABREU IMÓVEIS - Cr.2639-J. F.3203-3000. Búzios, Cs 2/4, 2 sls, bwc, var, ár serv, 2 vg, sombra, vista mar, 220m2/80m2. R$ 60 mil. www.abreuimoveis.com.br (cod.201495).

ABREU IMÓVEIS - Cr.2639-J. F.3203-3000. Chalé duplex, 2/4, 1 ste, beira-mar, sombra, mobil, churr, em cond. R$ 110 mil. www.abreuimoveis.com.br (cod 223156)

ABREU IMÓVEIS - Cr.2639-J. F.3203-3000. Búzios, Casa, 2/4, 1 gar, 74m2, terr, coz. R$ 90 mil. www.abreuimoveis.com.br (cod 215643)

ABREU IMÓVEIS - Cr.2639-J. F.3203-3000. Cajupiranga, Casa, 2/4, 1 ste, 1 gar, lav, 200m2, ár serv, qtal, avr, excel. R$ 90 mil. www.abreuimoveis.com.br (cod 204966).

ABREU IMÓVEIS - Cr.2639-J. F.3203-3000. Genipabu, Cs sítio, 2 sts, 8 agr, 2 sls, dep emp, churr, pisc, play. R$ 300 mil. www.abreuimoveis.com.br (cod.185102)

ABREU IMÓVEIS - Cr.2639-J. F.3203-3000. Muriú, Cs 2/4, 1 ste, 1 coz, pisc, churr, sombra, ár serv, 384m2/14m2, finan. R$ 150 mil. www.abreuimoveis.com.br (cod.207111)

ABREU IMÓVEIS - Cr.2639-J. F.3203-3000. Pirangi do Norte, cs 2/4, 4 vg, ár serv, esc, var, pisc, churr, 377m2/170m2 cons, financ. R$ 200 mil. www.abreuimoveis.com.br (cod.235521)

ABREU IMÓVEIS - Cr.2639-J. F.3203-3000. Ptangui, Cs 2/4, 1 ste, var, ár serv, sl 2 amb, p.comerc, 102m2 priv. R$ 160 mil. www.abreuimoveis.com.br (cod.179824)

ABREU IMÓVEIS - Cr.2639-J. F.3203-3000. Redinha, casa, 2/4, sl, ár serv, coz, wc, frente p/o mar, 65m2, financ. R$ 80 mil. www.abreuimoveis.com.br (cod 239160).

ABREU IMÓVEIS - Cr.2639-J. F.3203-3000. Santa Rita, Cs 2/4, 1 ste, 10vg, dep emp, ár serv, var, churr, qdra, 960/187m2, financ. R$ 280 mil. www.abreuimoveis.com.br (cod.231136).

LL IMÓVEIS - C.1601. F: 3647-2000. Praia de Pipa cond fech, 2/4 (1st) sl, wc, coz, á.serv, desp, gar, pisc, chur.

3 Quartos

ESCRIT.IMOB. CARLOS CUNHA - C.1073. F: 211-3252/4646. MAXARANGUAPE, 3/4, 01 ste, sl, gar, terraço, lat. livres, 447,96m2. R$ 80 mil(quitada)

ZUMBI -3/4, 1 ste, varanda L, wc, Nova, sombra, escrit + terr. R$ 65 mil. F:3208-2084/9132-3372

HENRIQUE VIEIRA- C.2704. 17ª Reg. F.3231-4458/9115-6658. Praia de Maracajau, cs duplex, c.fech, b.mar, sla, 3/4, sdo 1 ste, á partir. R$ 110 mil. Sinal e o restante parcel em 10 vezes. www.henriquevieira2704.com.br

HENRIQUE VIEIRA- C.2704. 17ª Reg. F.3231-4458/9115-6658. Touros casa, terr 900m2, 3/4, pisc.

HENRIQUE VIEIRA- C.2704. 17ª Reg. F.3231-4458/9115-6658. Praia de Maracajau, c.fech, b.mar, sla, 3/4, sdo 1 ste, mobil. R$ 300 mil. Troco em Granja ou ár expansão. www.henriquevieira2704.com.br

ABREU IMÓVEIS - Cr.2639-J. F.3203-3000. Barra de Maxaranguape, 2 pav, 3 sts, ár serv, churr, var, vista-mar, 652m2, financ. R$ 180 mil. www.abreuimoveis.com.br (cod.231579).

ABREU IMÓVEIS - Cr.2639-J. F.3203-3000. Búzios, cs, 3/4, 2 sts, dep emp, ár serv, gar, pisc, churr, mobil, 480/238m2 con. R$ 490 mil. www.abreuimoveis.com.br (cod.179816)

ABREU IMÓVEIS - Cr.2639-J. F.3203-3000. Búzios, cs, 3/4, 2 sts, 3 vg, var, dep emp, qtal, churr, mobil, 525/199m2 cons. R$ 320 mil. www.abreuimoveis.com.br (cod.239037)

1.3 Praias

ABREU IMÓVEIS - Cr.2639-J. F.3203-3000. Maracajau, cs, 3/4, 1 ste, 4 vgs, var, dep emp, ár serv, qdr, 300m2, vista p/mar. R$ 400 mil. www.abreuimoveis.com.br (cod.180697).

ABREU IMÓVEIS - Cr.2639-J. F.3203-3000. Muriú, cs, 3 sts, terr, var, arm, 4 vg, churr, vista p/mar, 952m2, financ. R$ 600 mil. www.abreuimoveis.com.br (cod.190934).

ABREU IMÓVEIS - Cr.2639-J. F.3203-3000. Pipa, cs, 3/4, sl, bem localiz, 557m2/195m2. R$ 550 mil. www.abreuimoveis.com.br (cod.201965)

ABREU IMÓVEIS - Cr.2639-J. F.3203-3000. Pirangi do Norte, cs, 3/4, 1 ste, 3 vgs, ár serv, dep emp, var, pisc, churr, 394/191m2, financ. R$ 450 mil. www.abreuimoveis.com.br (cod.234031)

ABREU IMÓVEIS - Cr.2639-J. F.3203-3000. Praia Barreta cs 3/4, 1 ste, 4 vg, var, jard, churr, 750m2/220m2 con, R$ 199 mil. www.abreuimoveis.com.br (cod.230169)

ABREU IMÓVEIS - Cr.2639-J. F.3203-3000. Graçandú, 3/4 1 ste, dep emp, var, ár serv, churr, pisc, qdr, 3 vgs, 300m2. R$ 450 mil. www.abreuimoveis.com.br (cod.186052)

ABREU IMÓVEIS - Cr.2639-J. F.3203-3000. Maxaranguape - csa, 3/4, 1 ste, ár.serv, 10 vgs, mezanino, 900/188m2 priv, financia. R$ 98 mil. www.abreuimoveis.com.br (cod.186418).

ABREU IMÓVEIS - Cr.2639-J. F.3203-3000. Tabatinga cs 3/4, 1 ste, 6 gar, dep emp, á.serv, var, lazer, mobília, 490m2 R$ 600 mil. www.abreuimoveis.com.br (cod.208792)

ABREU IMÓVEIS - Cr.2639-J. F.3203-3000. Redinha cs 3/4, 1 ste, gar, 200m2 162m2 con, var, R$ 130 mil. www.abreuimoveis.com.br (cod.223314)

ABREU IMÓVEIS - Cr.2639-J. F.3203-3000. Redinha cs 3/4, 1 ste, pisc, arm, dep emp, var, á.serv, churr, 10 vg, 200m2 financia R$ 300 mil. www.abreuimoveis.com.br (cod.201989)

ABREU IMÓVEIS - Cr.2639-J. F.3203-3000. Redinha cs 3/4, 1 ste, 2 vg, dep emp, á.serv, escr, var, 869m2/552m2 con, R$ 350 mil financia. www.abreuimoveis.com.br (cod.225403)

ABREU IMÓVEIS - Cr.2639-J. F.3203-3000. Redinha cs 3 se, 2 sl, 3 vg, á.serv, var, terraço, desp, pisc, 800m2/380m2 con, financia R$ 170 mil. www.abreuimoveis.com.br (cod.220835)

ABREU IMÓVEIS - Cr.2639-J. F.3203-3000. Redinha cs 3/4, 1 ste, 2 sl, coz, á.serv, 6 gar, 300m2, financia R$ 80 mil. www.abreuimoveis.com.br (cod.201984)

PERES & PERES IMÓVEIS- C.1607. F.4006-0207. Praia de Búzios Oport, cs b.mar, c/ terraço em L, 3/4 snd 1 suit, 3 sl, coz, arm no quarto, lavand, dep emp, wc serv, ár serv, churrasq, 6 gar, 220m2 R$ 220 mil. CV-01653.

+ de 3 Quartos

OPORTUNIDADE!- CASA MURIU a beira mar c/4/4 + dep empr, gar, toda cercada, ár ampla. R$ 350 mil. F:9451-2401/3234-5697

MURIÚ- Alex VENDE/TROCA/ casa c/4/4, alpendre, mobiliada. Na Av. Jacumã, na 2ª Rua, Próx. Fábrica de gelo. R$ 100 mil.3213-0909/9983-5598

CHALÉ PIRAMBÚZIOS- 4/4, 2 wc, sla, coz, varanda, 100 mts praia. 9402-8026

ABREU IMÓVEIS - Cr.2639-J. F.3203-3000. Barra do Rio, cs, 4/4, 2 wc, 3vgs, 4 sls, 2 coz, desp, ár serv, 140m2, financ. R$ 260 mil. www.abreuimoveis.com.br (cod.234532).

ABREU IMÓVEIS - Cr.2639-J. F.3203-3000. Cotovelo - csa, 4/4, 2 sts, ár.serv, dep emp, arm, 2 gar, 450/225m2 constr, ac proposta. R$ 750 mil.www.abreuimoveis.com.br (cod.201956).

ABREU IMÓVEIS - Cr.2639-J. F.3203-3000. Cotovelo - csa, 4/4, 2 var, ár.serv, arm, 4 sls, 2 coz, b.mar, 450/280m2 priv. R$ 700 mil. www.abreuimoveis.com.br (cod.194978)

1.3 Praias

ABREU IMÓVEIS - Cr.2639-J. F.3203-3000. Cotovelo - csa 4/4, 2 sts, 6 vgs, ár/serv, var, churr, móveis e utensílios, 450m2/250m2 constr, financia. R$ 680 mil. www.abreuimoveis.com.br (cod.235441).

ABREU IMÓVEIS - Cr.2639-J. F.3203-3000. Muriú casa duplex 4/4, 1 ste, 5 vg, dep emp, á.lzer, sombra, 472m2 R$ 200 mil. www.abreuimoveis.com.br (cod.222127)

PERES & PERES IMÓVEIS- C.1607. F.4006-0207. Praia de Muriú, cond.fech, casa duplex, 4/4 sdo 3 sts, 1 wc, 1 sls, 4 gar, ár serv, arm coz, copa, coz, dep emp, desp, esc, qtado, sl vist, sombra, terraço, vst mar, wc serv, beira-mar, cx dagua, churrasq, jard ext, jard int, lavand, pisc, terraço. R$ 550 mil. CV-02133.

TERTULIANO RÊGO - C.1098. F.3203-2800. Plantão Sáb/Dom. Barra do Rio exc loc, 2 pav, 2 sls, 5/4 (2 ste) 2 wc soc, demais dep, gar c/1 apt² fundos. R$ 140 mil. TR16815.

ABREU IMÓVEIS - Cr.2639-J. F.3203-3000. Casa triplex-cond, 4 sts, 4 vgs, ár serv, esc, var, 295m2, financ. R$ 320 mil. www.abreuimoveis.com.br (cod 230883)

ABREU IMÓVEIS - Cr.2639-J. F.3203-3000. Pirangi do Norte, cs triplex, 4 sts, 4 vgs, ár serv, churr, pisc, vista mar, 320m2, financ. R$ 350 mil. www.abreuimoveis.com.br (cod.230890)

ABREU IMÓVEIS - Cr.2639-J. F.3203-3000. Graçandu, casa, 4/4, 2 sts, sl, 5 gar, 100m2/1.350m2 total, financ. R$ 99 mil. www.abreuimoveis.com.br (cod.201977)

ABREU IMÓVEIS - Cr.2639-J. F.3203-3000. Redinha, casa, 4/4, 2 sts, var, 2 sls, copa/coz, 10 vgs, ár serv, 266m2. R$ 150 mil. www.abreuimoveis.com.br (cod.219226)

ABREU IMÓVEIS - Cr.2639-J. F.3203-3000. Redinha, cs, 4 sts, 2 sls, copa/coz, ár serv, desp, 3 vg, 108m2. R$ 500 mil. www.abreuimoveis.com.br (cod.180919).

ABREU IMÓVEIS - Cr.2639-J. F.3203-3000. Genipabu - Csa 11 sts, 10 gar, 450m2, pisc, churr. R$ 1 Milhão.www.abreuimoveis.com.br (cod.220818)

ABREU IMÓVEIS - Cr.2639-J. F.3203-3000. Pirangi do Norte - Csa, 6/4, 2 sts, dep emp, 4 sls, var, vista mar, próx praia. R$ 800 mil. www.abreuimoveis.com.br (cod.197083)

ABREU IMÓVEIS - Cr.2639-J. F.3203-3000. Praia de Pitangui - Povoado de Pitangui - Csa c/ 8qto/6 sts, 5 sls, coz, ár/serv, 8 wcs soc, 10 vgs, 558m2. R$ 350 mil. www.abreuimoveis.com.br (cod.209746)

ABREU IMÓVEIS - Cr.2639-J. F.3203-3000. Praia de Tabatinga, csa, c/projeto p/7 apto, na beira-mar. R$ 800 mil. www.abreuimoveis.com.br (cod.185615)

ABREU IMÓVEIS - Cr.2639-J. F.3203-3000. Praia de Tabatinga, 2 csas + terr, 1.450m2, projeto p/ 14 aptos, beira mar, ac proposta. R$ 800 mil. www.abreuimoveis.com.br (cod.185614)

ABREU IMÓVEIS - Cr.2639-J. F.3203-3000. Redinha, cs, 6 sts, 10 vg, sl 2 amb, dep emp, ár serv, var, churr, 800m2, financ. R$ 330 mil. www.abreuimoveis.com.br (cod.238730).

Ponta Negra

2 Quartos

HENRIQUE VIEIRA- C.2704. 17ª Reg. F.3231-4458/9115-6658. Duplex a 200m da praia, 2/4, wc, ár. lazer. www.henriquevieira2704.com.br

1.3 Ponta Negra

Casa Compra e Venda

Ponta Negra

2 Quartos

ABREU IMÓVEIS - Cr.2639-J. F.3203-3000. Cs 2/4, 1 ste, 2 gar, dep.emp, 93m2, sombra, financ. R$ 330 mil. www.abreuimoveis.com.br (cod.222315).

3 Quartos

ESCRIT.IMOB. CARLOS CUNHA - C.1073. F: 211-3252/4646. 3/4 sendo 01 suíte, 02 salas, gar. lat. livres, estuc. depedência, piso cerâmica. R$ 380 mil

ABREU IMÓVEIS - Cr.2639-J. F.3203-3000. Cs, 3 sts, sl, coz, desp, ár serv, var, 3 cgs, 200m2 priv. R$ 300 mil. www.abreuimoveis.com.br (cod.185185)

ABREU IMÓVEIS - Cr.2639-J. F.3203-3000. Cs, 3/4, 1 ste, 2 vgs, ár serv, qtado, var, 360m2/ 88m2 con, financ. R$ 280 mil. www.abreuimoveis.com.br (cod.230520)

ABREU IMÓVEIS - Cr.2639-J. F.3203-3000. Cs, 3/4, 1 ste, 3 vgs, dep emp, ár serv, desp, 300m2/200m2 con, ac permuta. R$ 400 mil. www.abreuimoveis.com.br (cod.227826)

ABREU IMÓVEIS - Cr.2639-J. F.3203-3000. Cs 3/4 1 suit, 3 vg, sombra, piso márm, á.serv, arm, 450/262m2 con, financia R$ 360 mil. www.abreuimoveis.com.br (cod.227134)

ABREU IMÓVEIS - Cr.2639-J. F.3203-3000. Cs, 3/4, ár serv, 1 vg, sl 2 amb, ár serv, sombra, amplo terr, 104m2. R$ 250 mil. www.abreuimoveis.com.br (cod.179763)

1.3 Ponta Negra

ABREU IMÓVEIS - Cr.2639-J. F.3203-3000. Cs, 3/4, 2 sts, ár serv, arm, dep emp, 3 vgs, sombra, lazer, 341/180m2 priv. R$ 290 mil. www.abreuimoveis.com.br (cod.199760)

ABREU IMÓVEIS - Cr.2639-J. F.3203-3000. Cs 3/4 2 suit, 2 sl, 3 gar, dep emp, á.serv, var, desp, 139,56m2 financia R$ 280 mil. www.abreuimoveis.com.br (cod.222645)

ABREU IMÓVEIS - Cr.2639-J. F.3203-3000. Csa em cond, 3/4, 1 ste, 4 vg, ár.serv, var, terraço, 437m2/89m2 constr, financia. R$ 250 mil.www.abreuimoveis.com.br (cod.235530)

ABREU IMÓVEIS - Cr.2639-J. F.3203-3000. Csa, 3/4/2 sts, dep emp, ár.serv, reformada, 300/ 130m2 constr, financia. R$ 250 mil.www.abreuimoveis.com.br (cod.236550)

CAIO FERNANDES - C.1191. F.4008-0001. www.caiofernandes.com.br. Plantão sábado/ dom/feriados das 8 às 17h. Ót csa, terr 15x30, bem localiz, 3/4 sd 1 st, 3 sls, 2 var, coz c/arm, ár serv, 4 vg gar. R$ 330 mil. CAV.18956.

CAIO FERNANDES - C.1191. F.4008-0001. www.caiofernandes.com.br. Plantão sábado/ dom/feriados das 8 às 17h. Ót csa, 3/4 sd 1 ste + dep, 2 sls, wc, coz c/arm, ár.serv, 2 vgs gar, pisc e churr. Por R$ 300 mil a vista. CAV.18048.

+ de 3 Quartos

ABREU IMÓVEIS - Cr.2639-J. F.3203-3000. Csa duplex, 4qto/3 sts, dep emp, escrit, 2 vg, lzer no cond, 420/330m2 constr. R$ 900 mil. www.abreuimoveis.com.br (cod.198605).

ABREU IMÓVEIS - Cr.2639-J. F.3203-3000. Cs 4 sts (2 ext), ár serv, pisc, sauna, s.festas, 1 vg, 360/250m2 con, 1 vg, financ. R$ 350 mil. www.abreuimoveis.com.br (cod.225396)

1.3 Ponta Negra

ABREU IMÓVEIS - Cr.2639-J. F.3203-3000. Csa duplex, cond, 4 sts, var, 2 vg, esc, ár serv, dep emp, pisc, churr, 327m2, financ. R$ 680 mil. www.abreuimoveis.com.br (cod.235987).

ABREU IMÓVEIS - Cr.2639-J. F.3203-3000. Cs 4 sts, 1 ste, 2 gar, 366m2, 166m2 con, jdm, coz, sls. R$ 300 mil. www.abreuimoveis.com.br (cod.204987)

ABREU IMÓVEIS - Cr.2639-J. F.3203-3000. Cs no Alagamar, 4/4, 2 sls, 5 vgs, dep emp, pisc, 450/275m2 con. R$ 450 mil. www.abreuimoveis.com.br (cod.180717).

ABREU IMÓVEIS - Cr.2639-J. F.3203-3000. Csa, 5/4, 4 sts, 4 gar, lav, 400m2 cons 450m2 terr, arm, linda ár.lzer, var. R$ 600 mil. www.abreuimoveis.com.br (cod.206806).

ABREU IMÓVEIS - Cr.2639-J. F.3203-3000. Csa c/5/4, 2 sts, 5 vg, ár/serv, var, 2 sls, 310/ 88,44m2 constr, financia. R$ 370 mil. www.abreuimoveis.com.br (cod.231748).

ABREU IMÓVEIS - Cr.2639-J. F.3203-3000. Csa, 6/4, 3 sts, var, 3 gar, ár/serv, dep emp, escrit, 300/360m2 constr, financia. R$ 450 mil.www.abreuimoveis.com.br (cod.229063).

ABREU IMÓVEIS - Cr.2639-J. F.3203-3000. Csa c/6/4, 1 ste, 2 vgs, arm, ár/serv, sombra, ár/lzer, 262/230m2 constr, financ. R$ 450 mil. www.abreuimoveis.com.br (cod.206011).

Potengi

3 Quartos

ABREU IMÓVEIS - Cr.2639-J. F.3203-3000. Cs 3/4, 2 vgs, var, ár serv, qtal, terraço, 200/148m2 con, financ. R$ 140 mil. www.abreuimoveis.com.br (cod.232575)

1.3 Potengi

ABREU IMÓVEIS - Cr.2639-J. F.3203-3000. Cs 3/4, 1 vg, sl 2 amb, wc soc, coz, jdim, qtal, 260/ 83m2 con, financ. R$ 170 mil. www.abreuimoveis.com.br (cod.225094)

Potilândia

2 Quartos

CAIO FERNANDES - C.1191. F.4008-0001. www.caiofernandes.com.br. Plantão sábado/ dom/feriados das 8 às 17h. Casa boa, excel localiz, 2/4 sl, coz c/wc, coz, ár serv, 1 vg gar, à vista ou CEF. R$ 190 MIL. CAV.19043.

3 Quartos

CAIO FERNANDES - C.1191. F.4008-0001. www.caiofernandes.com.br. Plantão sábado/ dom/feriados das 8 às 17h. Cs boa, excel localiz, 3/4 snd 1 ste, sl p/ 2 amb, coz c/arm, wc, ár serv, 2 vgs gar, à vista ou CEF. Apenas R$ 300 mil. CAV.19069.

Quintas

3 Quartos

ABREU IMÓVEIS - Cr.2639-J. F.3203-3000. cs 3/4, 1 ste, gar, lav, 150m2, 88m2 con, sombra, R$ 160 mil. www.abreuimoveis.com.br (cod.220909)

San Vale

+ de 3 Quartos

CAIO FERNANDES - C.1191. F.4008-0001. www.caiofernandes.com.br. Plantão sábado/ dom/feriados das 8 às 17h. Exc casa em cond fech, terr 18x25, 4 suít + closet + hidro + dep, var, sl p/3 amb, coz c/arm, ár. serv, 4 vgs gar, ár lazer R$ 740 mil. à vista ou CEF. Ac proposta. CAV.18325.

1.3 San Vale

JM CORRETOR DE IMÓVEIS- C.1959. F.9966-0834/8828-4614. Vende-se bela casa, ár. nobre, 2 suit + 2 semi-suits, 2 paviments, 6 vg garag, Térr: ár. soc, 2 entrad soc, 2 serv, 1 sl p/ 3 amb (c/ porta acesso ár. lazer) ceram + porcelanat, sl estar íntimo, lavab, jard invern, suit casal: closet + var, jard privat, wc (blindex + hidro) 2 semi-suit, closet + wc (blindex), 3º sts, cpa/coz, ár serv, desp, dep compl, ár lazer, pisc + terraço + churrasq + jard c/ paisagismo + segur. Pavim. super: sl TV, escrit, varand. CV720(i) www.imoveisempre.com.br.

Tirol

ABREU IMÓVEIS - Cr.2639-J. F.3203-3000. Csa 14 escrt, 4bwc, var, ár.serv, 6 vg, jdim, 431m2/ 293m2 con, financ. R$ 550 mil. www.abreuimoveis.com.br (cod.216621).

ABREU IMÓVEIS - Cr.2639-J. F.3203-3000. Csa c/recep, terraço, var, wc, desp, ár serv, 14 sls, 743/494m2 con. R$ 1.100 milhão. www.abreuimoveis.com.br (cod.185117).

2 Quartos

CAIO FERNANDES - C.1191. F.4008-0001. www.caiofernandes.com.br. Plantão sábado/ dom/feriados das 8 às 17h. Casa C/terr 4,5x33, 2/4 sd 1 ste + dep, sl, wc, coz, ár serv, 1 vg gar. R$ 250 mil à vist ou CEF. CAV-18765.

PERES & PERES IMÓVEIS - C.1607. F.4006-0207. 2/4, 2 sls, coz, copa, dep emp, var, ár serv, desp, 3 gars, R$ 280 mil. CV-01274.

3 Quartos

ESCRIT.IMOB. CARLOS CUNHA - C.1073. F: 211-3252/4646. 3/4, 02 salas, cozinha, despensa, est. R$ 140 mil (Quitada).

1.3 Tirol

+ de 3 Quartos

CAIO FERNANDES - C.1191. F.4008-0001. www.caiofernandes.com.br. Plantão sábado/ dom/feriados das 8 às 17h. casa c/ terr 15x30, excel localiz, 4/4 + dep, 2 sl, wc, coz ár serv. R$ 600 mil à vista ou CEF. CAV.18579.

PERES & PERES IMÓVEIS - C.1607. F.4006-0207. cs comerc 4/4, sndo 3 suit, 3 sls, coz, copa, dep emp, wc serv, ár serv, 2 gar. R$ 310 mil. CV01194.

ABREU IMÓVEIS - Cr.2639-J. F.3203-3000. Csa 4/4, 2 sts, 4 vgs, var, dep emp, ár serv, 439/ 350m2 cins, financ. R$ 500 mil. www.abreuimoveis.com.br (cod.238423).

ABREU IMÓVEIS - Cr.2639-J. F.3203-3000. Csa 5/4, 3 sts, 4 vg, dep emp, ár serv, esc, var, laz, 390/321, fin. R$ 450 mil. www.abreuimoveis.com.br (cod.234517).

Zona Norte

2 Quartos

GOULART NETO CRECI 972- 8814.4396/8861.1760. 65 Mil. Aceita caixa. 4 casas. 8814.4396

Grande Natal

CASA - Em PIUM/Centro, 2/4, sdo 1 ste, sl p/2 amb, wc soc, coz, ár serv, qtal. F:8855-4900/9481-0175. Tr:Odilon ou Elza.

2 Quartos

D.R.F ESC DE IMOB- CRECI 129/3081.5347/8844.8814. Extremox. 2/4, sl, gar, estucada, rua calçada. 65 mil. Ac. CEF/FGTS

LL IMÓVEIS - C.1601. F: 3647-2000. Macaíba, centro, 2/4 (1ste) coz, á.serv, vr R$ 85 mil.

1.3 Grande Natal

LL IMÓVEIS - C.1601. F: 3647-2000. Macaíba, centro, 2/4 (1ste) R$ 45 mil.

+ de 3 Quartos

ABREU IMÓVEIS - Cr.2639-J. F.3203-3000. Alphaville Casa em cond, 5/4, 4 sts, aquec.solar, 3 vg, dep emp, 450/335m con. R$ 1.400 milhão. www.abreuimoveis.com.br (cod.230877).

Outras Localidades

3 Quartos

ABREU IMÓVEIS - Cr.2639-J. F.3203-3000. Martins, cs 3/4, 2 sts, avr, ár serv, pisc, churr, agr, 300m2/180m2 con, financ. R$ 180 mil. www.abreuimoveis.com.br (cod.229008).

+ de 3 Quartos

ABREU IMÓVEIS - Cr.2639-J. F.3203-3000. Serra da Tapuia, Castelo do Zé do Monte em Sítio Novo, 5/4, 2 wcs, coz, sl, 8ha, 1.500m2 priv. R$ 1.500 Milhão. www.abreuimoveis.com.br (cod.190776)

1.4 Casa Aluga

Alecrim

2 Quartos

ABREU IMÓVEIS - Cr.2639-J. F.3203-3000. Rua Presidente J. Bento, 2/4, 1 ste, sla, coz, ár/serv, 1 wc soc. R$ 800,00. (AB-5644)

Areia Preta

1 Quarto

KITNET - Mobiliado A. Preta.1/4, sl, coz, wc.8833.7597/3082.0026

1.4 Barro Vermelho

Barro Vermelho

+ de 3 Quartos

ABREU IMÓVEIS - Cr.2639-J. F.3203-3000. Av Romualdo Galvão, 6/4 sd 1 ste, 2 sls, coz, ár.serv, 2 wcs soc, desp, var e 3 gar. R$ 3.300,00. (AB-5386)

ABREU IMÓVEIS - Cr.2639-J. F.3203-3000. Rua Heráclito Vilar, 5/4 sd 3 sts, 2 sls, coz, ár/serv, 2 wcs soc, dep emp e 4 gar. R$ 2 mil. (AB-5562)

Candelária

REIS MAGOS - C.1328. F: 3222-4480/3211-2355. Excelente para escritório ou casa de eventos, com 992m2 de Área construída e 1700m2 de terreno, com piscina. R$ 4.500,00

3 Quartos

TERTULIANO RÊGO- C.1098J. F.3203-2800. Plantão Sáb/Dom. Casa 98m2, 2 sls, 3/4 sd 1 ste, wc soc, coz, ár serv, 4 gar, sombra. TR18425.

ABREU IMÓVEIS - Cr.2639-J. F.3203-3000. R. Israel Oliveira da Silva, 3/4, sdo 1 ste, 2 sls, coz, copa, ár serv, desp, pisc, 2 gar, 300m2. R$ 3 mil. (AB-5274).

+ de 3 Quartos

ABREU IMÓVEIS- Cr.2639-J. F.3203-3000. Rua Prof João Paulo II, 4/4 sd 2 sts, 1 sla, coz, dep emp, wc serv, ár/serv, pisc, 4 gar, 900m2. R$ 8 mil. (AB-5181)

ABREU IMÓVEIS- Cr.2639-J. F.3203-3000. Rua Isabel Gondim, 5/4 sdo 3 sts, 2 sls, coz, ár serv, 2 wc soc, dep emp, 3 gar. R$ 3 mil. (AB-4896).

Carro&moto



TÁ TUDO AQUI.

Chegou o suplemento que vai ser o porta-voz do mercado de carros e motos do Rio Grande do Norte. Os salões que acontecem pelo mundo, as notícias da indústria nacional e internacional, test drives exclusivos, dicas de oficina, quem é quem no ramo em nosso estado.

Carro&Moto traz tudo tudo o que precisa saber para comprar, vender, cuidar, escolher, equipar, conservar, tunar e aproveitar no mundo das quatro e das duas rodas.

Toda quinta. Aqui, no Diário de Natal.

DIÁRIOS ASSOCIADOS

Não importa de que lado você está. O Diário de Natal está do lado do leitor, trazendo sempre as informações que você precisa. Há 70 anos.

DIÁRIOdeNATAL

1.4 Capim Macio

Capim Macio

3 Quartos

ABREU IMÓVEIS - Cr.2639-J. F.3203-3000. R. Missionario Gunar Vingren, 3/4 sdo 1 ste, 1 wc soc, sl p/2 amb, coz, 3 vgs gar, dep emp. R$ 1.800,00. (AB-5551).

ABREU IMÓVEIS - Cr.2639-J. F.3203-3000. R. Dr José Xavier da Cunha, c/3 sts c/arms, sla p/3 ambs, coz, ár.serv, dep emp, desp, escrit, 2 wcs, perg, churras, var. R$ 4 mil. (AB-4347)

+ de 3 Quartos

CAIO FERNANDES - C.1191. F.4008-0001. Plantão sábado/ dom/feriados das 8 às 17h. Csa excel c/4/4 sdo 2 sts, sl p/2 amb, wc, coz, desp, dep emp, ár serv, depós c/10 vgs gar sdo 5 cob. R$ 2.500,00 + IPTU. CAA-10940.

ABREU IMÓVEIS - Cr.2639-J. F.3203-3000. R. Prof. Gipse Montenegro, 5/4, 1 sl, coz, dep emp, wc serv, ár serv, pisc, 4 gar. R$ 5 mil. (AB-4308).

ABREU IMÓVEIS- Cr.2639-J. F.3203-3000. Rua Ind. João Motta, 4/4, sdo 2 sts, 1 sl, coz, wc serv, ár serv, 4 gar. R$ 1.500,00. (AB-2653).

Cidade Jardim

3 Quartos

ABREU IMÓVEIS - Cr.2639-J. F.3203-3000. R. Prof João Machado, 3/4 sd 1 ste, 2 sls, coz, ár/ serv, pisc, 3 gar. R$ 2.700,00. (AB-5324)

Cidade Satélite

1 Quarto

ABREU IMÓVEIS - Cr.2639-J. F.3203-3000. R. Serra da Jurema, 1/4, 1 sl, coz, ár serv, 1 wc soc, 1 gar. R$ 450,00. (AB-4803)

2 Quartos

ABREU IMÓVEIS - Cr.2639-J. F.3203-3000. R. Da Figueira, 2/4, 1 sla, coz, ár/serv, 1 wc soc. R$ 650,00. (AB-674)

Cidade Verde

3 Quartos

ABREU IMÓVEIS - Cr.2639-J. F.3203-3000. Rua Palmeira Imperial, 3/4 sdo 1 ste, sl p/2 amb, coz, a'r serv, dep emp, 1 gar. R$ 1.300,00. (AB-3774).

ABREU IMÓVEIS - Cr.2639-J. F.3203-3000. Rua Palmeira Imperial, 3/4 sdo 1 ste, sl p/2 amb, coz, a'r serv, dep emp, 1 gar. R$ 1.300,00. (AB-3774).

ABREU IMÓVEIS - Cr.2639-J. F.3203-3000. Rua da Gameleira, 3 sts, 2 sl, coz, ár serv, dep emp, copa, closet, 2 gar. R$ 2.500,00. (AB-5148).

Emaús

2 Quartos

ABREU IMÓVEIS - Cr.2639-J. F.3203-3000. Rua Rio Coqueiral, 2 sts, 2 sls, coz, ár/serv, 1 wc soc e 2 gar. R$ 1.500. (AB-4747)

3 Quartos

CAIO FERNANDES - C.1191. F.4008-0001. Plantão sábado/ dom/feriados das 8 às 17h. Casa ótima c/3/4 sdo 1 ste, sl p/2 amb, wc, coz, desp, ár serv, 2 gar cob e qtal. R$ 800,00 + IPTU. CAA-10702.

ABREU IMÓVEIS - Cr.2639-J. F.3203-3000. Cond Noel Rosa, 3/4 sd 1 ste, sla, coz, ár/serv, 1 wc soc e 1 gar. R$ 850,00. (AB-4394)

Lagoa Nova

3 Quartos

ABREU IMÓVEIS - Cr.2639-J. F.3203-3000. Rua Anibal Correia, 3/4 sdo 1 ste, sl p/2 amb, ár serv, dep emp, desp, 1 wc soc, 2 vgs gar. R$ 1.300,00. (AB-172).

1.4 Lagoa Nova

PERES & PERES IMÓVEIS - C.1607. F.4006-0207. 3/4 snd 1 suit, arm emb, coz c/arm, 2 sls, dep emp, desp, wc serv, ár serv, lavand, wc soc, pergol, var, lajead, rua calç, lado sombra. R$ 1.800,00 + taxas. CL.00848.

CAIO FERNANDES - C.1191. F.4008-0001. Plantão sábado/ dom/feriados das 8 às 17h. Ót csa c/3/4 sd 2 sts, escrit, gar p/4 carros sd 2 cobertas, 2 sls, wc, coz c/arms, desp, dep emp, ár.serv. R$ 1.800,00 + IPTU.CAA-1721.

+ de 3 Quartos

CASA -4/4 c/ close + arm, coz + arm, ár serv, gar 02 carro, á lazer, pisc, churr, jardim. Próx. Machadão e UFRN. R$ 1.500. F:9402-2040/3642-0048

CAIO FERNANDES - C.1191. F.4008-0001. Plantão sábado/ dom/feriados das 8 às 17h. Ótima casa c/4/4 sdo 1 ste, arm, bem, sl 3 amb, coz, dep emp, ár serv, pisc, gar p/4 carr cob. R$ 2 mil. + IPTU. CAA-281.

CAIO FERNANDES - C.1191. F.4008-0001. Plantão sábado/ dom/feriados das 8 às 17h.Excel csa c/4/4 sd 4 sts, closet, armm bem, 4 var, 5 sls, escrit, var, pergol, wc, coz c/arm, coz aux, desp, dep de emp, ár/serv. R$ 15 mil. CAA-10935.

ABREU IMÓVEIS - Cr.2639-J. F.3203-3000. Rua Rodolfo Garcia, 5/4 3 sls p/2 amb, coz, ár serv, dep emp, desp, 3 wc soc, 5 vgs gar. R$ 3.500,00. (AB-5693)

ABREU IMÓVEIS - Cr.2639-J. F.3203-3000. Rua Dr João Abdon, 4/4 sd 2 sts, closet, 1 sla, coz, dep emp, wc serv, ár/serv, 7 gar(ns), R$ 4 mil. (AB-5138)

ABREU IMÓVEIS - Cr.2639-J. F.3203-3000. Rua Thomas Pereira, 4/4, 1 ste, sla, coz, ár/serv, copa, coz, pisc e 4 gar. R$ 3 mil. (AB-3500)

Morro Branco

+ de 3 Quartos

TERTULIANO RÊGO - C.1098J. F.3203-2800. Plantão Sáb/Dom. Ótima localiz, terraço, sl 2 amb, 4/4 (1 ste), wc soc, demais deps, 3 gar, ldo/sombra. R$ 1.700,00. TR.14587.

Nazaré

2 Quartos

CORSA SEDAN- 1.8 ar, dir, GNV.R$ 24.500,00.F:9180-5683/ 3605-0932.

Neópolis

3 Quartos

PERES & PERES IMÓVEIS - C.1607. F.4006-0207. 3 sts, snd 2 c/arm, closet, 2 sls, agr p/5 carr, ár serv, dep emp, desp, lavabo, wc serv, jdim externo, lavand, murada, rua calç. R$ 1.900,00 + taxas. CL.00855.

Nova Parnamirim

2 Quartos

TERTULIANO RÊGO- C.1098J. F.3215-2828. Plantão Sáb/Dom. Casa c/sl, 2 sts, coz, ár serv, gar (no terraço), sombra. R$ 400,00. TR.18376.

3 Quartos

CAIO FERNANDES - C.1191. F.4008-0001. Plantão sábado/ dom/feriados das 8 às 17h. Csa c/3/4 snd 2 suit, sl p/ 2 amb, coz c/ arms, ár serv, piscina, R$ 800,00 + IPTU. CAA.10872.

ABREU IMÓVEIS - Cr.2639-J. F.3203-3000. R. Clovis Lira, 3/4 sdo 1 ste, 1 sls, coz, ár serv, wc soc, dep emp, 4 vg gar. R$ 1.500,00. (AB-5667)

Parnamirim

1 Quarto

D.R.F ESC DE IMOB- CRECI 129/3081.5347/8844.8814 - Cond. fechado. R$ 300,00.

1.4 Parnamirim

2 Quartos

ABREU IMÓVEIS - Cr.2639-J. F.3203-3000. Rua Atum, 2/4, sla, coz, ár/serv, 1 wc soc e 1 gar. R$ 500,00. (AB-4768)

Parque das Colinas

+ de 3 Quartos

CAIO FERNANDES - C.1191. F.4008-0001. Plantão sábado/ dom/feriados das 8 às 17h. Csa c/4 suit, closet, arm emb, sl p/ 3 amb, escrit, vars, pergolado lavb, coz, ár serv, piscina, churrasq, gar cob p/ 2 carr, qtal, jard, gradedo, R$ 3 mil. CAA-1100.

Planalto

2 Quartos

TERTULIANO RÊGO- C.1098J. F.3203-2800. Plantão Sáb/Dom. Casa c/+ ou - 54m2 ár const, terr, sl p/2 amb, 2/4, wc soc, 1 gar. R$ 380,00. TR17791.

Praias

3 Quartos

CHALÉ PIRAMBÚZIOS- P/temporada, 3/4, 2 wc, sla, coz, varanda, 100 mts praia. 9402-8026

GOULART NETO CRECI 972- 8814.4396/8861.1760. Grançandú, rua princ da praia, varanda(o), 3/4(ste) mobiliada,p/temporada

GOULART NETO CRECI 972- 8814.4396/8861.1760. Barra do Rio, 4/4 (mobiliada), vista p/mar. temporada ou mês

ABREU IMÓVEIS - Cr.2639-J. F.3203-3000. Pirangi do Norte - R. São Sebastião, 3/4, sd 1 ste, 1 sla, 2 gar. R$ 6.200,00.(AB-5371)

ABREU IMÓVEIS - Cr.2639-J. F.3203-3000. Genipabu - Cond Genipabu Village, 3/4, 1 sla, coz, ár/serv, 1 wc soc. R$ 1.800,00. anual/temporada. 4 mil. (AB-5555)

ABREU IMÓVEIS - Cr.2639-J. F.3203-3000. Cond Terraços de Pirangi, 3/4 2 sts, sal, coz, ár serv, dep emp, desp, 2 wc e 2 gar. R$ 3 mil, dolares. (AB-4360)

+ de 3 Quartos

PRAIA DE BÚZIOS - Csa c/4/4, 1 ste, 3 wcs, sla, coz, ár.serv, churr, pisc e alpendre em L, tda mobil. Tel.:(84)8813-1265.

GOULART NETO CRECI 972- 8814.4396/8861.1760. Pirangi, próx. pça, 50 mts/mar, 4/4 (ste) mobiliada. p/mês ou temporada

ABREU IMÓVEIS - Cr.2639-J. F.3203-3000. Praia de Cotovelo - R. Praia de Cotovelo, 4 sts, 1 sla p/3 ambs, coz, ár/serv, dep emp, desp, 2 wcs e 4 vgs gar, ár verde, pisc c/bar, tod mobiliado. Chalé c/sla, coz americ, quarto e wc. R$ 25 mil. (AB-3615)

Ponta Negra

2 Quartos

CAIO FERNANDES - C.1191. F.4008-0001. Plantão sábado/ dom/feriados das 8 às 17h. Csa c/2/4, sl, coz, ár serv, 1 vg gar coberta e qtal R$ 500,00. + IPTU. CAA.10672.

ABREU IMÓVEIS - Cr.2639-J. F.3203-3000. Rua Praia de Sta Rita, 2/4, sla, coz, ár/serv, dep emp, 1 wc soc e 1 gar. R$ 2 mil. (AB-0098)

3 Quartos

ALUGO CASA POR TEMPORADA -com churrasqueira, piscina.F:8896.1424/9966.7225

CAIO FERNANDES - C.1191. F.4008-0001. Plantão sábado/ dom/feriados das 8 às 17h. Csa c/3 stes, sdo 1 master c/ arm, 2 sls c/ var, wc, coz c/ arm, desp, ár. serv, dep. empr, depósito, 4 vgs gar cobertas, quintal, canil, piscina e churrasq. Ótima local, próx. a Shopping, cinema, praia. Vale a pena conferir. R$ 5.000,00 + IPTU. CAA-8472.

1.4 Ponta Negra

CAIO FERNANDES - C.1191. F.4008-0001. Plantão sábado/ dom/feriados das 8 às 17h. Csa excel c/3/4 sdo 1 ste, sl p/2 amb, perg, lavabo, wc, coz c/arm, ár serv, 5 vgs gar, sdo 4 cob, qtal, jdim e interf, existindo ainda 3 suits nos fundos da casa, são 300m2. R$ 2.200,00 + IPTU. CAA-.

ABREU IMÓVEIS - Cr.2639-J. F.3203-3000. R. Poeta Jorge Fernandes, 3/4 sd 1 ste, 1 wc soc, slas, coz, 3 vg de ggm, ár/serv, 1 gar. R$ 2 mil. (AB-5538)

+ de 3 Quartos

ALUGA-SE LINDA CASA - Ponta Negra 3 stes + 2/4 + escritório, coz amer, sl, wc, piscina, jardim. ótima p/ moradia e ponto comercial. contato: 9931-6804

CAIO FERNANDES - C.1191? F.4008-0001. Plantão sábado/ dom/feriados das 8 às 17h. Exc casa c/ 4/4 snd 3 suit c/ arms e closet, sl p/ 2 amb, escri, pergolado, wc, coz c/ arms, dep, desp, depósito, ár. serv, c/ 10 vg gar sendo 4 cobertas. São 300m2, ld somb R$ 2.950,00 + IPTU. CAA-10754.

ABREU IMÓVEIS - Cr.2639-J. F.3203-3000. Av Eng Roberto Freire, 4/4 sd 3 sts, 1 wc soc, ár/ serv, churr, pisc, jardim ext. R$ 600,00 a Diária. (AB-3722)

ABREU IMÓVEIS - Cr.2639-J. F.3203-3000. Rua Praia de Algamar, 4 sts, 3 sls, coz, ár/serv, coz, dep emp e 4 gar. R$ 4 mil. (AB-3211)

Santarém

2 Quartos

D.R.F ESC DE IMOB- CRECI 129/3081.5347/8844.8814. Sl, wc, qtal, vaga p/auto. R$ 250,00.

San Vale

+ de 3 Quartos

CAIO FERNANDES- C.1191. F.4008-0001. Plantão sábado/ dom/feriados das 8 às 17h. Csa c/5/4 sd 4 sts, closet, arm em wc, sla p/4 ambs, escrit, var, lav, wc, coz c/arms, coz aux, desp, ár.serv, pisc, churr, bar e gar p/5 carros. R$ 5 mil + IPTU. CAA-10854.

CAIO FERNANDES- C.1191. F.4008-0001. Plantão sábado/ dom/feriados das 8 às 17h. Casa duplex c/ 4/4 snd 2 suit c/ 1 master c/ closet e arms, sl p/ 2 amb c/ var, escrit, mezanino, lavb, coz, dep, depósito, ár. serv, 6 garag snd 2 cobert, port elet, qtal e jard. São 450m2. R$ 3.400,00 + IPTU. CAA-10688.

Tirol

3 Quartos

ABREU IMÓVEIS - Cr.2639-J. F.3203-3000. Rua Campos Sales, 3/4 sl p/3 ambs, coz, ár/serv, dep emp, desp, 4 wc soc, 5 var. R$ 4.500. (AB-5465)

1.5 Pontos Comerciais Compra e Venda

Alecrim

TERTULIANO RÊGO- C.1098J. F.3203-2800. Plantão sáb/dom. Pto comerc c/ 10 salas/wcs, recep, escrit R$ 1.100.000,00. TR17946.

TERTULIANO RÊGO - C.1098J. F.3203-2800. Plantão sáb/dom. Em excel local c/249m2, 3 sls, 2 wcs, sombra. R$ 1 milhão. TR18407

ABREU IMÓVEIS - Cr.2639-J. F.3203-3000. Prédio coml, estac, 1/4, wc soc, wc serv, coz, 94m2, financia R$ 85 mil. www.abreuimoveis.com.br (cod.226964)

ABREU IMÓVEIS - Cr.2639-J. F.3203-3000. Prédio coml, duplex, subsolo 180/178m2 con, financia, R$ 600 mil. www.abreuimoveis.com.br (cod.222119)

1.5 Alecrim

ABREU IMÓVEIS - Cr.2639-J. F.3203-3000. Prédio coml, med 95m2, financ. R$ 180 mil. www.abreuimoveis.com.br (cod.222124)

Amarante

ABREU IMÓVEIS - Cr.2639-J. F.3203-3000. Novo Amarante galpão em terr, 2 terr 105m2 e 130m2 cada R$ 75 mil. www.abreuimoveis.com.br (cod.228741)

Bairro Nordeste

TERTULIANO RÊGO - C.1098J. F.3203-2800. Plantão sáb/dom. Exc pto comerc c/ resid, c/ 180m2 de área constr, 3 sl, 2 wc, estac. R$ 110 mil. TR15195.

Barro Vermelho

TERTULIANO RÊGO - C.1098J. F.3203-2800. Plantão sáb/dom. ótm p.comerc, exc loc, esq, estruturado, 12 sls, 4 wc R$ 900 mil. TR15254.

Capim Macio

TERTULIANO RÊGO - C.1098J. F.3203-2800. Plantão sáb/dom. Motel, local previlegiado, exc p/ constr de prédios, 14 ste e 16 aptos, escrit coz, lavand. Rentabilidade de aprox R$ 40 mil. R$ 4.800.000,00. TR17935.

Centro

TERTULIANO RÊGO- C.1098J. F.3203-2800. Plantão Sáb/Dom. Exc.loc, 2 pav, 256m2 const, 7 sls, 2 wcs. R$ 140 mil. TR16250.

Cidade Alta

ABREU IMÓVEIS - Cr.2639-J. F.3203-3000. Sl coml, 24,75m2, wc, sombra, equip p/ cons odontol, financia R$ 45 mil. www.abreuimoveis.com.br (cod.223967)

ABREU IMÓVEIS - Cr.2639-J. F.3203-3000. Sl coml, 37,73m2, 1 vg sombra, vista p/mar, financ. R$ 30 mil. www.abreuimoveis.com.br (cod.198509)

ABREU IMÓVEIS - Cr.2639-J. F.3203-3000. Préd comerc, sdo 3 pav, 222m2 terr/565m2 priv. R$ 350 mil. www.abreuimoveis.com.br (cod.181940)

Cidade Verde

TERTULIANO RÊGO- C.1098J. F.3203-2800. Plantão Sáb/Dom. ótm prédio em av princ, c/ recepção, 6 sls, 3 wc, estac, ld somb, R$ 700 mil. TR17943.

Lagoa Nova

CAIO FERNANDES - C.1191. F.4008-0001. Plantão sábado/ dom/feriados das 8 às 17h. www.caiofernandes.com.br. pto comerc no Shopping muito bom, R$ 60 mil à vista. COV.18986.

CAIO FERNANDES - C.1191. F.4008-0001. Plantão sábado/ dom/feriados das 8 às 17h. www.caiofernandes.com.br. Sl comerc 140m2, boa loc R$ 125 mil à vista. COV.18645.

ABREU IMÓVEIS - Cr.2639-J. F.3203-3000. Préd comerc, 2 sls, recepção, 2 wc, copa, ár, sombra, 143m2, financ. R$ 120 mil. www.abreuimoveis.com.br (cod.219386)

ABREU IMÓVEIS - Cr.2639-J. F.3203-3000. Galpão, med 6,5mx30m, 195m2 cons, piso cimentado, pé direito de 3 mts. R$ 200 mil. www.abreuimoveis.com.br (cod.180065)

ABREU IMÓVEIS - Cr.2639-J. F.3203-3000. Galpão med 227m2 tot/160m2 const, R$ 165 mil. www.abreuimoveis.com.br (cod.180080)

ABREU IMÓVEIS - Cr.2639-J. F.3203-3000. galpão comerc med 227m2 tot/160 m2 const, R$ 165 mil. www.abreuimoveis.com.br (cod.180081)

TERTULIANO RÊGO- C.1098J. F.3203-2800. Plantão Sáb/Dom. Atenção invest, préd c/14 sts alugada, em local excel. R$ 450 mil. TR16111.

1.5 Lagoa Nova

TERTULIANO RÊGO- C.1098J. F.3203-2800. Plantão Sáb/Dom. Galpão c/138m2, wc, estac, ótm p/oficina mecân. R$ 200 mil. TR13077.

Lagoa Seca

TERTULIANO RÊGO- C.1098J. F.3203-2800. Plantão Sáb/Dom. Escrit, sl, wc, estac, ld somb R$ 8 milhões. TR17947.

Neópolis

TERTULIANO RÊGO- C.1098J. F.3203-2800. Plantão Sáb/Dom. Ótm p.comerc c/ 4 sl, 3 wc soc, sombra, R$ 350 mil. TR18271.

Nova Parnamirim

TERTULIANO RÊGO - C.1098. F.3203-2800. Plantão sáb/dom. Pto comerc em av princ, 225m2 const, esq, 2 ptos comerc, estacion + resid anexa. Recebe imóvel menor parte de pagto R$ 280 mil. TR17119.

Parnamirim

ABREU IMÓVEIS - Cr.2639-J. F.3203-3000. Pq de Exposições Espaço c/ 2 galpões, 70m2 frente/70m2 fundo/120,621 e 120,621 d, R$ 3.600,000 milhão. www.abreuimoveis.com.br (cod.204479)

TERTULIANO RÊGO - C.1098. F.3203-2800. Plantão sáb/dom. Exc invest, ótm prédio c/ 4 aptos, cada apto c/ sl/var, 2/4, wc soc, coz á.serv, gar. Todos alugados. R$ 200 mil. TR15116.

Petrópolis

ABREU IMÓVEIS - Cr.2639-J. F.3203-3000. Prédio 9 sls, 6 wc, 7 gar, 252m2, duplex, coz, hall, financia R$ 580 mil. www.abreuimoveis.com.br (cod.217036)

TERTULIANO RÊGO - C.1098. F.3203-2800. Plantão sáb/dom. Consult Médico, exc loc, 2 sls, 2 wc, ficando todos os móveis, 44,12m2 área privat, 1 gar. R$ 50 mil. TR17349.

Praias

PRAIA DO MEIO - VENDO/ALUGO. PRÉDIO com 2 pavimentos. Quitado, desocupado, ideal para comércio, pousada, restaurante etc. Aceito financiamento. Contato: 3202.2918/9636.0450/ 9138.5411.

ABREU IMÓVEIS - Cr.2639-J. F.3203-3000. Redinha - Préd comerc, boa estrut p/2º andar, 235/ 191m2 constr, c/galpão. R$ 270 mil. www.abreuimoveis.com.br (cod.202024)

ABREU IMÓVEIS - Cr.2639-J. F.3203-3000. Pipa Resort/apart são 14 bangalôs reserv e mobiliados, 9.500m2 tot R$ 4.200 milhões. www.abreuimoveis.com.br (cod.206604)

ABREU IMÓVEIS - Cr.2639-J. F.3203-3000. Praia Tabatinga, pousada c/15 chalés, play, 3 pisc, cooper, play, rest. 3000m2/ 1000m2 priv. R$ 4 milhões. www.abreuimoveis.com.br (cod.180118)

TERTULIANO RÊGO- C.1098J. F.3203-2800. Plantão sáb/dom. Praia do Meio ótm pto comerc, 2 pavimentos, recepção, várias salas c/ wc R$ 280 mil. TR17898.

Ponta Negra

CAIO FERNANDES - C.1191. F.4008-0001. Plantão sábado/ dom/feriados das 8 às 17h. www.caiofernandes.com.br. Pto em ótm loc, de frente p/ mar, R$ 1 milhão à vista ou CEF. COV.18399.

ABREU IMÓVEIS - Cr.2639-J. F.3203-3000. Prédio comerc, 25 apart, recepção, sl, 11 vg, depós, 763m2 priv. R$ 2.100 milhões. www.abreuimoveis.com.br (cod.180064)

TERTULIANO RÊGO - C.1098. F.3203-2800. Plantão sáb/dom. Hotel em exc loc, c/ 34 aptos, 1600 m2 terreno, em funcion, toda estrutura, 50m da praia R$ 6.500.000,00. TR16188.

1.5 Quintas

Quintas

ABREU IMÓVEIS - Cr.2639-J. F.3203-3000. Pto comerc, gar 5 vg, sombra, coz, wc serv, escrt, 387/300m2 priv financia R$ 400 mil. www.abreuimoveis.com.br (cod.234743)

Tirol

ABREU IMÓVEIS - Cr.2639-J. F.3203-3000. Préd comerc, está à venda o 1º andar, sdo 215m2 constr, financia. R$ 700 mil. www.abreuimoveis.com.br (cod.199332)

ABREU IMÓVEIS - Cr.2639-J. F.3203-3000. Préd comerc, 5 vgs, 2 pavtos, bem local, 308m2, total. R$ 450 mil.www.abreuimoveis.com.br (cod.186771)

ABREU IMÓVEIS - Cr.2639-J. F.3203-3000. Sla comerc, nova, sl e wc, gar, 21,99, cerâm e gesso. R$ 70 mil.www.abreuimoveis.com.br (cod.179990)

TERTULIANO RÊGO - C.1098. F.3203-2800. Plantão sáb/dom. ótm pto comerc, exc.p/clínica/escrit, etc, 500m2 const, 9 sls, 3 wcs, estac, ldo sombra. R$ 900 mil. TR17214.

TERTULIANO RÊGO - C.1098. F.3203-2800. Plantão sáb/dom. Sl comerc, exc loc (novo) 23m2, wc, garag R$ 87 mil. TR18364.

Zona Norte

TERTULIANO RÊGO - C.1098. F.3203-2800. Plantão sáb/dom. Exc clínica c/ 160m2, 2 recep, 4 sls, wcs, ár serv, depóst, área de laboratório c/ bancadas em granito, esq, estacion, em área comercial R$ 115 mil. TR14495.

Grande Natal

ABREU IMÓVEIS - Cr.2639-J. F.3203-3000. Macaíba Pousada c/ 12 chalés, resid, bar/rest, 2 pisc, 2 quadras, 5.000m2 con, R$ 1.000.000 milhões. www.abreuimoveis.com.br (cod.204280)

TERTULIANO RÊGO- C.1098J. F.3203-2800. Plantão Sáb/Dom. Macaíba ótimo p.comerc na BR 304 c/8 mil m2. R$ 1.100.000,00. TR18470.

Outras Localidades

ABREU IMÓVEIS - Cr.2639-J. F.3203-3000. Nízia Floresta, galpão, escrit, coz, 2 wc, energia trifá, sombra, 490m2, 3.100m2 terr, esctac. R$ 420 mil. www.abreuimoveis.com.br (cod.198858)

1.6 Pontos Comerciais Aluga

Alecrim

ABREU IMÓVEIS - Cr.2639-J. F.3203-3000. Loja Comerc na Av dos Canindés c/2 wcs soc. R$ 850,00. (AB-5373)

ABREU IMÓVEIS - Cr.2639-J. F.3203-3000. Rua Pres Leão Veloso, préd comerc c/7sls, 4 wcs soc, mezanino, copa e var. R$ 4 mil. (AB-4892)

Barro Vermelho

ABREU IMÓVEIS - Cr.2639-J. F.3203-3000. Préd comerc c/1 wc soc, pronto p/lja de carros. R$ 3.200,00. (AB-5019)

Candelária

ABREU IMÓVEIS - Cr.2639-J. F.3203-3000. Excel terr. R$ 3 mil. (AB-4196)

Capim Macio

CAIO FERNANDES - C.1191. F.4008-0001. Plantão sábado/ dom/feriados das 8 às 17h. Ótimo p.comerc c/sl, guarita, wc, gar. R$ 800,00 + IPTU. COA-10833.

Centro

ABREU IMÓVEIS - Cr.2639-J. F.3203-3000. Av Princ Isabel, préd comerc, 2 sls. R$ 1.800,00. (AB-4268)

1.6 Cid. da Esperança

Cidade da Esperança

CAIO FERNANDES - C.1191. F.4008-0001. Plantão sábado/ dom/feriados das 8 às 17h. ótm pto comerc c/ 65m2, 3 sls, wc. R$ 750,00 + IPTU. COA-10867.

Cidade Jardim

TERTULIANO RÊGO- C.1098J. F.3203-2800. Plantão sáb/dom. Loj c/wc, em centro comerc recém const, próx.Campos Universitário, R$ 550,00. TR8626.

Emaús

ABREU IMÓVEIS - Cr.2639-J. F.3203-3000. R. Gaspar Henrique Cruz, galpão comerc c/2 sls e 1 wc soc. R$ 6 mil. (AB-4883)

Lagoa Nova

CENTER MOR - Salas/Lojas, wc, estc rotativo.A partir R$ 500,00.Entre Jaguarari/Prudente.9982.2715

SALAS E LOJAS - Próx. Justiça Federal. F: 9984-9993

TEC IMOBILIÁRIA - C.1718 F:3221-2222/9981-0538. Alugo Sl comerc, Edf Beatriz Bonnacci, próx do Shopping Midway Mall. R$ 400,00 + tx.

Tec.Imobiliária

TEC IMOBILIÁRIA - C.1718 F:3221-2222/9981-0538. Alugo Sl comerc, Edf Beatriz Bonnacci, próx do Shopping Midway Mall. R$ 400,00 + tx.

CAIO FERNANDES - C.1191. F.4008-0001. Plantão sábado/ dom/feriados das 8 às 17h. Cs comerc c/ 3/4 snd 1 suit, sl p/ 2 amb, escrit, lavb, coz c/ arms, desp, ár serv, piscina, gar p/ 4 carr coberta R$ 4.500,00 + IPTU. COA.10850.

CAIO FERNANDES - C.1191. F.4008-0001. Plantão sábado/ dom/feriados das 8 às 17h. São 3 sls c/esc, wc e coz aux, são 60m2. R$ 750,00 + IPTU. COA.10324.

CAIO FERNANDES - C.1191. F.4008-0001. Plantão sábado/ dom/feriados das 8 às 17h. exc casa comerc c/ 7/4 snd 5 suit, sl p/3 amb, 6 wc, coz c/ arms, coz aux, desp, 2 ár. serv, depósito, 4 vag gar snd 2 cobertas. São 220m2. R$ 4 mil + IPTU. COA-10779.

CAIO FERNANDES - C.1191. F.4008-0001. Plantão sábado/ dom/feriados das 8 às 17h. Exc sl comerc c/ garag e wc, R$ 650,00 + IPTU. COA-10845.

CAIO FERNANDES - C.1191. F.4008-0001. Plantão sábado/ dom/feriados das 8 às 17h. Pto comerc c/330m2 c/13 slas, 13 wcs, coz aux. R$ 3.500 + IPTU. COA-10287.

CAIO FERNANDES - C.1191. F.4008-0001. Plantão sábado/ dom/feriados das 8 às 17h. Prédio comerc c/ 3 andares c/ 2 aptos por andar. Cada apto possui 3/4 snd 1 suit, sl, wc, coz, dep, ár serv, 1 vg gar R$ 15 mil + IPTU. COA-10642.

CAIO FERNANDES - C.1191. F.4008-0001. Plantão sábado/ dom/feriados das 8 às 17h. ótm pto comerc c/ 4 wc, coz, R$ 3.700,00 + IPTU. COA-10826.

ABREU IMÓVEIS - Cr.2639-J. F.3203-3000. Ed Batrice Bonace, Loja comerc c/1 sl, 1 wc soc. R$ 1.900,00. (AB-2588)

ABREU IMÓVEIS - Cr.2639-J. F.3203-3000. Terr na Av Nascimento de Castro c/450m2. R$ 2 mil. (AB-4854)

ABREU IMÓVEIS - Cr.2639-J. F.3203-3000. Ed Trader Center, 1 sla, 1 wc soc, 1 vg ggm. R$ 700,00. (AB-5664)

Lagoa Seca

TERTULIANO RÊGO- C.1098J. F.3203-2800. Plantão Sáb/Dom. Excel sla comerc c/ 40m2, wc soc R$ 1.200,00. TR17986.

1.6 Lagoa Seca

1.6 Pontos Comerciais Aluga

Lagoa Seca

ABREU IMÓVEIS - Cr.2639-J. F.3203-3000. Prédio Comerc na Av Prudente de Morais, excel local. R$ 9 mil. (AB-5320)

Nova Parnamirim

PERES & PERES IMÓVEIS - C.1607. F.4006-0207. 1 esc, coz, desp, depós, lajeado, mezanino, 4 wc soc c/blindex. R$ 4 mil + taxas. PCL-00862.

PERES & PERES IMÓVEIS - C.1607. F.4006-0207. Loja c/ 50m2, blindex, wc soc, ar.cond split, gar. R$ 850,00 + taxas (potiguares Mall - Loja 05). PCL-00732.

PERES & PERES IMÓVEIS - C.1607. F.4006-0207. Loja c/ 100m2, 1 sl, wc soc, rua calçada. R$ 2.500,00 + taxas (passarela Mall - Loja 02). PCL-00853.

TERTULIANO RÊGO- C.1098J. F.3203-2800. Plantão Sáb/Dom. Loja na Mª Lacerda, recepção, sl, wc. R$ 600,00. TR-15202.

ABREU IMÓVEIS - Cr.2639-J. F.3203-3000. Sla comerc, 1 sla, 150m2. R$ 1.200,00. (ps223)

Parque das Colinas

CAIO FERNANDES- C.1191. F.4008-0001. Plantão sábado/dom/feriados das 8 às 17h. exc pto comerc c/ 2 escrit e wc, R$ 450,00 + taxa de água. COA-10825.

Petrópolis

CAIO FERNANDES- C.1191. F.4008-0001. Plantão sábado/dom/feriados das 8 às 17h. Otm pto comerc c/ 7 sls, 2 wc, gar, coz R$ 1.500,00. COA.10875.

TERTULIANO RÊGO- C.1098J. F.3203-2800. Plantão Sáb/Dom. P.comerc, excel local, 2 sls e 1 salão, 3 wc soc, estac, sombra. TR18244.

Praias

ABREU IMÓVEIS - Cr.2639-J. F.3203-3000. Praia do Meio Av Pres Café Filho, pto comerc p/lanchonete. R$ 2 mil. (AB-5042)

Ponta Negra

ABREU IMÓVEIS - Cr.2639-J. F.3203-3000. Rua Presb Francisco Oliveira, sla comer c/1 wc soc. R$ 1 mil. (AB-5420)

Tirol

PERES & PERES IMÓVEIS - C.1607. F.4006-0207. Prédio Comerc, 6 sls, coz, dep emp, depós, ár serv, desp, c/160m2. R$ 2.500,00. PCL-00815.

PERES & PERES IMÓVEIS - C.1607. F.4006-0207. Prédio Comerc, 3 sls, recepção, copa, dep emp, c/ 250m2 R$ 3 mil. PCL-00825.

CAIO FERNANDES - C.1191. F.4008-0001. Plantão sábado/dom/feriados das 8 às 17h. ótimo, p.comerc c/sl, wc, gar. R$ 650,00 + cond + IPTU. COA.10845.

ABREU IMÓVEIS - Cr.2639-J. F.3203-3000. Prédio, 4 sls, wc serv, 200m2. R$ 5 mil. (AB-5189)

ABREU IMÓVEIS - Cr.2639-J. F.3203-3000. Av Prudente de Morais, 4 sls, R$ 3.800. (AB-0727)

ABREU IMÓVEIS - Cr.2639-J. F.3203-3000. Rua Alberto Maranhão, 3/4, 2 wcs soc, 2 sls, coz, dep emp, desp. R$ 1.500. (AB-5125)

ABREU IMÓVEIS - Cr.2639-J. F.3203-3000. Rua Açu, sla p/consultório médico c/recepção. R$ 450,00. (AB-4541)

ABREU IMÓVEIS - Cr.2639-J. F.3203-3000. Av Nasc de Castro, 4 sls, copa, 11 gar, 194m2. R$ 6.500,00. (AB-5398)

ABREU IMÓVEIS - Cr.2639-J. F.3203-3000. Ed Giovani Fulco, 1 sla, 1 wc soc. R$ 500,00. (AB-4096)

1.7 Candelária

1.7 Terrenos e Áreas Compra e Venda

Candelária

PERES & PERES IMÓVEIS - C.1607. F.4006-0207. Terreno no Condomínio West Park Boulevard, churrasq, piscina, playground 450m2 R$ 450 mil. TV.02082.

ABREU IMÓVEIS - Cr.2639-J. F.3203-3000. West Side Boulevard lotes metragem acima de 510m2 a partir R$ 460 mil. www.abreuimoveis.com.br (cod.219802)

Capim Macio

ABREU IMÓVEIS - Cr.2639-J. F.3203-3000. Terr 1.000m2, 20mx50m próx Seaway R$ 600 mil. www.abreuimoveis.com.br (cod.221650)

ABREU IMÓVEIS - Cr.2639-J. F.3203-3000. Terr med 1884m2 dois lotes viz c/ muro, sombra, financia R$ 900 mil. www.abreuimoveis.com.br (cod.224291)

TERTULIANO RÊGO- C.1098J. F.3203-2800. Plantão sáb/dom. Terr. murado, cercado, topografia plana R$ 600 mil. TR18123.

Cidade Alta

CAIO FERNANDES - C.1191. F.4008-0001. www.caiofernandes.com.br. Plantão sábado/dom/feriados das 8 às 17h. Exc terr. área 494m2, R$ 550 mil à vista ou CEF. TEV.18495.

Cidade Satélite

CAIO FERNANDES - C.1191. F.4008-0001. www.caiofernandes.com.br. Plantão sábado/dom/feriados das 8 às 17h. Exc terr. em cond fech, terr 10x20, loc boa, R$ 130 mil à vista. Confira. TEV.07058.

Cidade Verde

CAIO FERNANDES - C.1191. F.4008-0001. www.caiofernandes.com.br. Plantão sábado/dom/feriados das 8 às 17h. Oportunidade. Terr. 373m2 bem localiz, R$ 125 mil à vista ou CEF. TEV.18462.

Dix-Sept Rosado

TERTULIANO RÊGO- C.1098J. F.3203-2800. Plantão Sáb/Dom. 200m2, murado, topogr plana, sombra. R$ 40 mil. TR18382.

Emaus

CAIO FERNANDES- C.1191. F.4008-0001. www.caiofernandes.com.br. Plantão sábado/dom/feriados das 8 às 17h. Terr 10x25, localiz boa, ótima oport. R$ 90 mil. TEV-18135.

Lagoa Nova

ESCRIT.IMOB. CARLOS CUNHA - C.1073. F: 211-3252/4646. GREEN CLUB II: 323M2. 70 mil

CAIO FERNANDES - C.1191. F.4008-0001. www.caiofernandes.com.br. Plantão sábado/dom/feriados das 8 às 17h. Terr 10X30, exc localiz, ótm oport, à vista R$ 290 mil. TEV.18855.

CAIO FERNANDES - C.1191. F.4008-0001. www.caiofernandes.com.br. Plantão sábado/dom/feriados das 8 às 17h. bom Terr 414,m2, ótm loc, ótm oportunid. À vista. R$ 280 mil. TEV.18854.

TERTULIANO RÊGO- C.1098J. F.3203-2800. Plantão sáb/dom. Exc loc, 999,18m2, ld sombra, murado, TR17378.

TERTULIANO RÊGO- C.1098J. F.3203-2800. Plantão sáb/dom. Terr. em cond fech, c/ 450m2, de frente p/ nasc, e topografia plana R$ 450 mil. TR18071.

Neópolis

ABREU IMÓVEIS - Cr.2639-J. F.3203-3000. Terr em cond, med 360m2, escriturado, financia. R$ 210 mil. www.abreuimoveis.com.br (cod.237962)

1.7 Nova Parnamirim

Nova Parnamirim

HENRIQUE VIEIRA- C.2704. 17ª Reg. F.3231-4458/9115-6658. B. Seis Kit Net, terr de 300m2, próx a Maria Lacerda. R$ 170 mil.

CAIO FERNANDES - C.1191. F.4008-0001. www.caiofernandes.com.br. Plantão sábado/dom/feriados das 8 às 17h. Terr 10x20, em boa localiz. R$ 80 mil à vista. TEV.16990.

CAIO FERNANDES - C.1191. F.4008-0001. www.caiofernandes.com.br. Plantão sábado/dom/feriados das 8 às 17h. Terr bem localiz, em cond fech c/ ár. lzer R$ 280 mil. à vista ou CEF.TEV.19077.

CAIO FERNANDES - C.1191. F.4008-0001. www.caiofernandes.com.br. Plantão sábado/dom/feriados das 8 às 17h. Terr 322, em cond fech, ár. lzer, R$ 110 mil à vista. TEV.19009.

CAIO FERNANDES - C.1191. F.4008-0001. www.caiofernandes.com.br. Plantão sábado/dom/feriados das 8 às 17h. Terr c/12x30, apenas R$ 85 mil. A vista ou CEF. TEV.18114.

PERES & PERES IMÓVEIS - C.1607. F.4006-0207. Terr em área residencial pronto p/constr, med 11,5x25m, ldo sombra, em frentge a área lazer do CEPE R$ 90 mil, Ac Proposta. TV 01730.

PERES & PERES IMÓVEIS - C.1607. F.4006-0207. Terr em área residencial pronto p/constr, med 11,5x25m, ldo sombra, em frentge a área lazer do CEPE R$ 90 mil, Ac Proposta. TV 01730.

ABREU IMÓVEIS - Cr.2639-J. F.3203-3000. terr med 279,13m2, localiz em Cidade Verde, ac proposta. R$ 110 mil. www.abreuimoveis.com.br (cod.218242)

TERTULIANO RÊGO- C.1098J. F.3203-2800. Plantão sáb/dom. Exc área, ótm loc, med 22.250m2, ld sombra, cercado, esq, R$ 2.200.000,00. TR11706.

TERTULIANO RÊGO- C.1098J. F.3203-2800. Plantão sáb/dom. Bosque das Orquídeas, 488m2, plano, esquina, escriturado R$ 60 mil. TR18120.

Parnamirim

GOULART NETO CRECI 972- 8814.4396/8861.1760. 13 lotes 12 x 30, esc. Pública, rua calçada. R$ 25 Mil(cada)

HENRIQUE VIEIRA- C.2704. 17ª Reg. F.3231-4458/9115-6658. Bosq das Palmeira, lote 380m2, de esquina, frente área de lazer.

HENRIQUE VIEIRA- C.2704. 17ª Reg. F.3231-4458/9115-6658. Ár c/2,2 ha, toda a infra-estrutura. Aceitamos 100% de permuta.

HENRIQUE VIEIRA- C.2704. 17ª Reg. F.3231-4458/9115-6658. Ár c/5,8 ha, R$ 25,00/m2.

HENRIQUE VIEIRA- C.2704. 17ª Reg. F.3231-4458/9115-6658. Alpahaville - temos ltes a partir de R$ 180 mil.

HENRIQUE VIEIRA- C.2704. 17ª Reg. F.3231-4458/9115-6658. Área c/10.000m2, e outra c/ 3.200m2, na margem BR 101.

HENRIQUE VIEIRA- C.2704. 17ª Reg. F.3231-4458/9115-6658. Ár 8,4ha marg do asfalto. R$ 150,00 o m2.

HENRIQUE VIEIRA- C.2704. 17ª Reg. F.3231-4458/9115-6658. Excel ár c/13ha; murada, saneada.

LL IMÓVEIS - C.1601. F: 3647-2000. Cajupiranga loteam. Sonho Verde área de 359,59 m2.

LL IMÓVEIS - C.1601. F: 3647-2000. Repasse B.Colinas 5 mil.

LL IMÓVEIS - C.1601. F: 3647-2000. Repasse Bq.Colinas lote 200m2 R$ 6.800,00.

LL IMÓVEIS - C.1601. F: 3647-2000. Lot Luar do Colorado área 200m2 R$ 5 mil.

LL IMÓVEIS - C.1601. F: 3647-2000. Lot Luar do Colorado 180,40m2 R$ 7.500,00.

LL IMÓVEIS - C.1601. F: 3647-2000. Cond Bq das Palmeiras 2 lotes R$ 190 mil cada.

LL IMÓVEIS - C.1601. F: 3647-2000. Sta Tereza Lot Pingo D'Água 5000m2.

1.7 Parnamirim

LL IMÓVEIS - C.1601. F: 3647-2000. Melhor cond fech de Parnamirim. Water View. ár. lazer comp, sl jog, sl fest, academia, c.fut, pisc olímpica, redário. Temos repasses.

LL IMÓVEIS - C.1601. F: 3647-2000. Bosq Brasil ld sombra, área 200m2 R$ 12 mil.

LL IMÓVEIS - C.1601. F: 3647-2000. Sta Tereza 300m2 R$ 12 mil.

LL IMÓVEIS - C.1601. F: 3647-2000. Loteam Bq Brasil temos lotes a partir R$ 11 mil.

LL IMÓVEIS - C.1601. F: 3647-2000. Vale do Sol área 360m2.

ABREU IMÓVEIS - Cr.2639-J. F.3203-3000. Jd Planalto Terr em cond, med 222,10m2 pisc, quadra, play, sl fest R$ 50 mil. www.abreuimoveis.com.br (cod.232931)

ABREU IMÓVEIS - Cr.2639-J. F.3203-3000. Liberdade terr med 360m2, 12mx30m rede elet, bem loc, financia R$ 40 mil. www.abreuimoveis.com.br (cod.224134)

ABREU IMÓVEIS - Cr.2639-J. F.3203-3000. Pq das Nações terr-condomínio lote med 423m2, á.lzer comp, financia R$ 80 mil. www.abreuimoveis.com.br (cod.223535)

ABREU IMÓVEIS - Cr.2639-J. F.3203-3000. Pq das Nações terr em condom med 322m2, cond c/ á.lzer, repasse + saldo R$ 120 mil. www.abreuimoveis.com.br (cod.227917)

ABREU IMÓVEIS - Cr.2639-J. F.3203-3000. Pq das Nações terr em cond, lote c/ 453,16m2, á.lzer comp, financia R$ 85 mil. www.abreuimoveis.com.br (cod.224121)

ABREU IMÓVEIS - Cr.2639-J. F.3203-3000. Pq das Nações terr em cond, 579m2 sendo 420m2 priv, imóvel c/ escrit publ R$ 510 mil. www.abreuimoveis.com.br (cod.213935)

ABREU IMÓVEIS - Cr.2639-J. F.3203-3000. Pq das Nações terr em condom med 322,78m2, repasse+saldo e balões. 107.400 mil. www.abreuimoveis.com.br (cod.235480)

TERTULIANO RÊGO - C.1098J. F.3203-2800. Plantão Sáb/Dom. Parnamirim área c/ 6.700m2, fte p/ BR101, galpão 770m2, toda murda, R$ 6.717.500,00. TR16127.

TERTULIANO RÊGO - C.1098J. F.3203-2800. Plantão Sáb/Dom. Terreno em ótm loc, 450m2, cerc, topog plana, sombra. TR18110.

Parque das Colinas

TERTULIANO RÊGO- C.1098J. F.3203-2800. Plantão sáb/dom. Área c/ 3000m2 plano, ótm loc R$ 400 mil. TR13518.

Pitimbú

ABREU IMÓVEIS - Cr.2639-J. F.3203-3000. Terr em San Vale, med 600m2 (20mx30m) plano, sombra, financia R$ 180 mil. www.abreuimoveis.com.br (cod.203199)

Planalto

ABREU IMÓVEIS - Cr.2639-J. F.3203-3000. terr med 16000m2 sendo 100m/160m. Ac parte do valor em permuta R$ 1.600 milhão. www.abreuimoveis.com.br (cod.231681)

TERTULIANO RÊGO- C.1098J. F.3203-2800. Plantão sáb/dom. Em ótm loc, exc p/ constr condomínio, topogr plana. TR18472.

Praias

JOELSON IMÓVEIS VENDE - C.1319. F.3222-5233/3221-4508. Lotes em Praias a partir de 118,80 Caiçara do Norte, Redinha a partir R$ 260,00, mensais, em Zumbi Resid Sta Terezinha Lotes a ser entr c/água, luiz e Ruas pissarradas a partir R$ 136,00 mensais.

ESCRIT.IMOB. CARLOS CUNHA - C.1073. F: 211-3252/4646. REDINHA, Terr. 170m2, R$ 8 mil (Escritura Pública).

1.7 Praias

GOULART NETO CRECI 972- 8814.4396/8861.1760. Beira mar, 15 x 30 escriturado. R$ 100 Mil

HENRIQUE VIEIRA- C.2704. 17ª Reg. F.3231-4458/9115-6658. Redinha Nova, Terr b-mar, 5.216,50m2, excel localiz.

HENRIQUE VIEIRA- C.2704. 17ª Reg. F.3231-4458/9115-6658. Muriú praia, lote c/360m2, escrit. R$ 70 mil. Ac proposta e parc.

HENRIQUE VIEIRA- C.2704. 17ª Reg. F.3231-4458/9115-6658. Maracajaú, 6950m2 b-mar, esc públib. R$ 450 mil.

HENRIQUE VIEIRA- C.2704. 17ª Reg. F.3231-4458/9115-6658. Praia de Pirangi, cond Vila Maria. R$ 155 mil.

HENRIQUE VIEIRA- C.2704. 17ª Reg. F.3231-4458/9115-6658. Graçandu, 08 lot 15x40, total 4800m2, 150m do mar. 360 mil.

HENRIQUE VIEIRA- C.2704. 17ª Reg. F.3231-4458/9115-6658. Touros- Área 2500m2, praia de Carnaubinha beira-mar.

HENRIQUE VIEIRA- C.2704. 17ª Reg. F.3231-4458/9115-6658. Touros- Área aprox 2,5 ha no centro, murada Ac permuta no local, carro e imóveis. www.henriquevieira2704.com.br

CAIO FERNANDES - C.1191. F.4008-0001. www.caiofernandes.com.br. Plantão sábado/dom/feriados das 8 às 17h. Praia do Meio exc terreno c/ 1800m por R$ 3 milhões à vista aceita permuta. APV.18211.

PERES & PERES IMÓVEIS - C.1607. F.4006-0207. Praia de Porto Mirim exc terreno esquina, plano, ld sombra, beira pista, c/ rua calçada, interligado c/ 3 ruas, med 100x40m, boa localiz R$ 300 mil Ac. proposta. TV.01616.

ABREU IMÓVEIS - Cr.2639-J. F.3203-3000. Barra de Cunhaú terr med 50.399m2, 15 lotes de 10mx15m, vista mar, financia, R$ 20 mil/R$ 300 mil. www.abreuimoveis.com.br (cod.230491)

ABREU IMÓVEIS - Cr.2639-J. F.3203-3000. Terr em Búzios b.mar, 450m2 de ár.tot, terreno plano R$ 140 mil. www.abreuimoveis.com.br (cod.232785)

ABREU IMÓVEIS - Cr.2639-J. F.3203-3000. Cotovelo terr. em condomínio mede 300m2, poente, á.lzer, 300m2, financia R$ 160 mil. www.abreuimoveis.com.br (cod.199146)

ABREU IMÓVEIS - Cr.2639-J. F.3203-3000. Cotovelo 2 lotes b.mar, med 30x30 c/ 1 casa, 900m2 área tot R$ 900 mil. www.abreuimoveis.com.br (cod.199104)

ABREU IMÓVEIS - Cr.2639-J. F.3203-3000. 4 lotes na estrada da Redinha 730m2 tot, sombra, R$ 95 mil. www.abreuimoveis.com.br (cod.202881)

ABREU IMÓVEIS - Cr.2639-J. F.3203-3000. Muriú terr plano, 4 lotes, podem ser separados 450m2 15x30 R$ 100 mil tot financia. www.abreuimoveis.com.br (cod.207601)

ABREU IMÓVEIS - Cr.2639-J. F.3203-3000. Muriu terr med 52 hectares, fonte de á.mineral, casa, escrt, arm, R$ 2.100 milhões. www.abreuimoveis.com.br (cod.204095)

ABREU IMÓVEIS - Cr.2639-J. F.3203-3000. Barra do Rio, terr med 15mx45m, total de 675m2, á beira-mar, financ. R$ 135 mil. www.abreuimoveis.com.br (cod.187502)

ABREU IMÓVEIS - Cr.2639-J. F.3203-3000. Muriú lot med 15mx30m, total de 450m2, vista mar. R$ 30 mil. www.abreuimoveis.com.br (cod.190624)

ABREU IMÓVEIS - Cr.2639-J. F.3203-3000. Pipa terreno Tibau do Sul, med 10.390,72m2. R$ 700 mil. www.abreuimoveis.com.br (cod.237895)

ABREU IMÓVEIS - Cr.2639-J. F.3203-3000. Pipa terr med 105,000m2, na estrada entre Pipa e Sibaúma, financ. R$ 4.725 milhões. www.abreuimoveis.com.br (cod.236687)

ABREU IMÓVEIS - Cr.2639-J. F.3203-3000. Pipa terreno Tibau do Sul vista p/mar, ár. tot 922,68m2, financia R$ 450 mil. www.abreuimoveis.com.br (cod.205467)

1.7 Praias

ABREU IMÓVEIS - Cr.2639-J. F.3203-3000. Praia de Tabatinga, Falesia Mir.dos Golfinhos mede 5.000m2, proj p/10 apto, rest e ár lazer. R$ 1.200 milhão. www.abreuimoveis.com.br (cod.219215)

ABREU IMÓVEIS - Cr.2639-J. F.3203-3000. Barra Cunhaú, terr em cond med 20mx40m, 800m2 total, a praia. R$ 140 mil. www.abreuimoveis.com.br (cod.218234)

ABREU IMÓVEIS - Cr.2639-J. F.3203-3000. Praia Caraúbas, terr na lagoa do Vital, med 234.000m2. R$ 936.088 mil. www.abreuimoveis.com.br (cod.218279)

ABREU IMÓVEIS - Cr.2639-J. F.3203-3000. Maracajau, terr med 1.760m2, á beira-mar. R$ 450 mil. www.abreuimoveis.com.br (cod.218282)

ABREU IMÓVEIS - Cr.2639-J. F.3203-3000. Maracajau, terr med 360m2 (25mx12m), ac proposta. R$ 50 mil. www.abreuimoveis.com.br (cod.219199)

ABREU IMÓVEIS - Cr.2639-J. F.3203-3000. Muriú terr beira da estrada, med 40.000m2, fica a 500m da praia. R$ 1.650 milhão. www.abreuimoveis.com.br (cod.235883)

ABREU IMÓVEIS - Cr.2639-J. F.3203-3000. Redinha terr em Santa Rita, med 1.728,04m2. R$ 450 mil. www.abreuimoveis.com.br (cod.219207)

ABREU IMÓVEIS - Cr.2639-J. F.3203-3000. Pirangi do Norte, lote em cond.fech, 200m2, ár lazer compl, vista mar, nascente. 105 mil. www.abreuimoveis.com.br (cod.199746)

ABREU IMÓVEIS - Cr.2639-J. F.3203-3000. Zumbi, terr, 2 lotes, 1.680m2, sombra, vista p/mar. R$ 300 mil. www.abreuimoveis.com.br (cod.200946)

ABREU IMÓVEIS - Cr.2639-J. F.3203-3000. Camurupim terr plano med 130m2 (6,5m x20m) R$ 13 mil. www.abreuimoveis.com.br (cod.239980).

TERTULIANO RÊGO- C.1098J. F.3203-2800. Plantão sáb/dom. Praia de Graçandu ótm loc, 2000m2, esquina, topogr plana, sombra. TR18443.

TERTULIANO RÊGO- C.1098J. F.3203-2800. Plantão sáb/dom. Praia de Tabatinga ótm c/ 2000m2, ld somb, cercado, esquina, topog declive R$ 450 mil. TR18010.

TERTULIANO RÊGO- C.1098J. F.3203-2800. Plantão sáb/dom. Praia de Touros ótm terreno, esq, rua calç R$ 1.180.000,00. TR18042.

TERTULIANO RÊGO- C.1098J. F.3203-2800. Plantão sáb/dom. Praia de Touros exc área p/ Resort, hotel, ou outros investimentos c/ 10 hectares, esquina e rua calçada, topografia plana R$ 936 mil. TR17982.

Ponta Negra

HENRIQUE VIEIRA- C.2704. 17ª Reg. F.3231-4458/9115-6658. Área 9 mil m2 b/mar. A última grande ár de Pta Negra.

CAIO FERNANDES - C.1191. F.4008-0001. www.caiofernandes.com.br. Plantão sábado/dom/feriados das 8 às 17h. Terr c/800, bem localiz, c/ projeto p/ empreendimento. Muito bom, R$ 700 mil à vista ou CEF. TEV.18901.

CAIO FERNANDES - C.1191. F.4008-0001. www.caiofernandes.com.br. Plantão sábado/dom/feriados das 8 às 17h. Terr c/347m2 localiz muito boa, R$ 88 mil à vista ou CEF. TEV.18054.

ABREU IMÓVEIS - Cr.2639-J. F.3203-3000. Lote 750m2, financia R$ 190 mil. www.abreuimoveis.com.br (cod.206937)

ABREU IMÓVEIS - Cr.2639-J. F.3203-3000. Lote em condom, á.lzer comp 435m2 R$ 220 mil. www.abreuimoveis.com.br (cod.217200)

ABREU IMÓVEIS - Cr.2639-J. F.3203-3000. Lote no Flora Boulevard 460m2, á.lzer comp R$ 200 mil. www.abreuimoveis.com.br (cod.219800)

1.7 Ponta Negra

ABREU IMÓVEIS - Cr.2639-J. F.3203-3000. Terr. med 360m2 em rua asfalt e saneada R$ 115 mil. www.abreuimoveis.com.br (cod.200860)

ABREU IMÓVEIS - Cr.2639-J. F.3203-3000. Terr 410m2, acesso a av Roberto Freire R$ 700 mil. www.abreuimoveis.com.br (cod.203695)

ABREU IMÓVEIS - Cr.2639-J. F.3203-3000. Terr em condom, med 459m2, sombra, próx a.lzer, financia R$ 200 mil. www.abreuimoveis.com.br (cod.190902)

ABREU IMÓVEIS - Cr.2639-J. F.3203-3000. Terr em condom, á.lzer comp, lote em esquina 431m2 financia R$ 220 mil. www.abreuimoveis.com.br (cod.224161)

ABREU IMÓVEIS - Cr.2639-J. F.3203-3000. terr med 1080m2 possui escrit e alvará, financia R$ 2.160 milhões. www.abreuimoveis.com.br (cod 238084)

ABREU IMÓVEIS - Cr.2639-J. F.3203-3000. Terreno-condomínio med 563,5m2 de área, esq, 2 opções de frente R$ 240 mil. www.abreuimoveis.com.br (cod.239479)

ABREU IMÓVEIS - Cr.2639-J. F.3203-3000. Terr b.mar med 1058m2 c/ escrit e alvará. financia R$ 2.645 milhões. www.abreuimoveis.com.br (cod.238079)

TERTULIANO RÊGO- C.1098J. F.3203-2800. Plantão sáb/dom. Exc.local, 2.532m2 ár, esquina, ldo/sombra. R$ 2.500.000.00. TR15851.

TERTULIANO RÊGO- C.1098J. F.3203-2800. Plantão sáb/dom. Ótm terreno, cond fech, 711m2, esq, topograf plana R$ 330 mil. tr18354.

Tirol

TERTULIANO RÊGO- C.1098j. F.3203-2800. Plantão Sáb/Dom. Ótm terreno, 727m2 área, serv p/ clínicas, escritórios, etc R$ 450 mil. TR11122.

Zona Sul

JM CORRETOR DE IMÓVEIS- C.1959. F.9966-0834/8828-4614. Vende-se ár 3.000m2, c/projeto aprovado e licenciado p/const de apto na Zona Sul de Natal, ár nobre em plena expansão, ac negociação. ARV2010 (A). www.imoveisempre.com.br.

Grande Natal

ABREU IMÓVEIS - Cr.2639-J. F.3203-3000. Povoado de Pium med 1000m2. Aceita financ R$ 25 mil. www.abreuimoveis.com.br (cod.234022)

HENRIQUE VIEIRA- C.2704. 17ª Reg. F.3231-4458/9115-6658. Macaíba Área c/ 10.000m2, casa sede, murada, poço tubular, na BR 304.

HENRIQUE VIEIRA- C.2704. 17ª Reg. F.3231-4458/9115-6658. Ceará-Mirim Magnífica ár c/ 300ha, mais de 1200m de marg de lagoa, rio perene. Doc rigorosamente em dia. Excel p/loteamento.

CAIO FERNANDES - C.1191. F.4008-0001. www.caiofernandes.com.br. Plantão sábado/dom/feriados das 8 às 17h. Pium Terr c/ 17X30, muito bom, R$ 200 mil à vista. TEV.19029.

CAIO FERNANDES - C.1191. F.4008-0001. www.caiofernandes.com.br. Plantão sábado/dom/feriados das 8 às 17h. Macaíba terr c/ 1.016m2 em cond fech muito bom, boa loc R$ 110 mil À vista. TEV.18979.

LL IMÓVEIS - C.1601. F: 3647-2000. S.José Mipibu exc área c/ 26.000m2 aproveite.

ABREU IMÓVEIS - Cr.2639-J. F.3203-3000. Extremoz Terr med 1000m2 c/ vista p/ as dunas, negocia, financia R$ 60 mil. www.abreuimoveis.com.br (cod.229426)

ABREU IMÓVEIS - Cr.2639-J. F.3203-3000. Macaíba Terr na Fazenda Real med 750m2, 15mx50m, c/ á.lazer, financia R$ 70 mil. www.abreuimoveis.com.br (cod.223961)

1.7 Grande Natal

ABREU IMÓVEIS - Cr.2639-J. F.3203-3000. Macaíba Terr med 300.000m2 tot, estrada Parnamirim Jundiaí R$ 1.200 milhão. www.abreuimoveis.com.br (cod.217205)

ABREU IMÓVEIS - Cr.2639-J. F.3203-3000. Macaíba Terr em cond med 750m2, entr prev p/ Dez/2010 R$ 92 mil. www.abreuimoveis.com.br (cod.232972)

ABREU IMÓVEIS - Cr.2639-J. F.3203-3000. Macaíba Terr em cond med 953m2, á.lzer comp c/ lagoa R$ 120 mil. www.abreuimoveis.com.br (cod.231412)

ABREU IMÓVEIS - Cr.2639-J. F.3203-3000. Pium terr em cond c/ lazer comp, 471m2, sombra, R$ 160 mil. www.abreuimoveis.com.br (cod.217176)

ABREU IMÓVEIS - Cr.2639-J. F.3203-3000. Terr em Pium 1000m2, 20mx50m, c/ escrit publ R$ 25 mil. www.abreuimoveis.com.br (cod.214606)

ABREU IMÓVEIS - Cr.2639-J. F.3203-3000. Terr no Alphaville, lote plano 475m2, lazer, segur, financia R$ 185 mil. www.abreuimoveis.com.br (cod.214753)

ABREU IMÓVEIS - Cr.2639-J. F.3203-3000. Terreno no Alphaville, lote med 552,61m2 á.lzer, negocia R$ 250 mil. www.abreuimoveis.com.br (cod.214766)

ABREU IMÓVEIS - Cr.2639-J. F.3203-3000. Pium terreno em loteamento med 100mx20m, tot 2.000m2, aceita FGTS R$ 25 mil. www.abreuimoveis.com.br (cod.238421)

ABREU IMÓVEIS - Cr.2639-J. F.3203-3000. Terreno no Alphaville, med 450m2 á.lzer, ac. propostya R$ 200 mil. www.abreuimoveis.com.br (cod.214785)

ABREU IMÓVEIS - Cr.2639-J. F.3203-3060. Povoado de Pium med 1000m2. Aceita financ R$ 25 mil. www.abreuimoveis.com.br (cod.234022)

ABREU IMÓVEIS - Cr.2639-J. F.3203-3000. Terr. em Pium são 2 lotes c/ med tot de 900m2. Financia R$ 22 mil. www.abreuimoveis.com.br (cod.234027)

ABREU IMÓVEIS - Cr.2639-J. F.3203-3000. Pium lot no Alphaville, med 15mx30m=450m2, lazer compl, seg, á verde. R$ 190 mil. www.abreuimoveis.com.br (cod.218268)

ABREU IMÓVEIS - Cr.2639-J. F.3203-3000. S.José de Mipibu terr. na zona rural, 2 lotes planos med 1.600m2 R$ 20 mil. www.abreuimoveis.com.br (cod.190234)

ABREU IMÓVEIS - Cr.2639-J. F.3203-3000. S.José de Mipibu terr. em cond, pavim, guarita, cerca, sombra, 1.003m2, financia R$ 180 mil. www.abreuimoveis.com.br (cod.218668)

ABREU IMÓVEIS - Cr.2639-J. F.3203-3000. Lagoa do Bonfim terreno em loteamento med 1000m2 R$ 25 mil. www.abreuimoveis.com.br (cod.239966).

ABREU IMÓVEIS - Cr.2639-J. F.3203-3000. Lagoa do Bonfim terreno em loteamento med 1000m2 R$ 25 mil. www.abreuimoveis.com.br (cod.239969).

ABREU IMÓVEIS - Cr.2639-J. F.3203-3000. S.José de Mipibu Pau Brasil. terr. med 1021,12m2. R$ 180 mil. www.abreuimoveis.com.br (cod.240666)

TERTULIANO RÊGO- C.1098J. F.3203-2800. Plantão sáb/dom. S.José Mipibu área na BR101 cercada, c/ 170 hectares R$ 25.500.000,00. TR12663.

TERTULIANO RÊGO- C.1098j. F.3203-2800. Plantão Sáb/Dom. Macaíba excel lote, 868m2, murado, topogr plana. R$ 130 mil. R$ TR18413.

TERTULIANO RÊGO- C.1098j. F.3203-2800. Plantão Sáb/Dom. Macaíba um verdadeiro paraíso bem pertinho de Natal, lotes em cond fech c/ magnífica ár.lazer, lotes c/ 800m2, pagto facilitado. R$ 90 mil. TR16477.

TERTULIANO RÊGO- C.1098J. F.3203-2800. Plantão sáb/dom. Pium cond Alphaville 482,96m2, topografia plana R$ 250 mil. TR18422.

1.7 Grande Natal

1.7 Terrenos e Áreas Compra e Venda

Grande Natal

TERTULIANO RÊGO- C.1098J. F.3203-2800. Plantão sáb/dom. Pium cond fech ótm lote, 450m2 área, exc área lazer R$ 75 mil. TR17579.

TERTULIANO RÊGO- C.1098J. F.3203-2800. Plantão sáb/dom. Pium exc lotes 2.250m2, cerc, esq, sombra, R$ 15 mil. TR.18273.

Outras Localidades

JOELSON IMÓVEIS VENDE - C.1319. F.3222-5233/3221-4508. Em Eloi de Souza Residencial Nova Esperança c/ água, energ e meio fio nas ruas, a partir 55,00 mensais e lançamento de lotes p/ granja c/ 1.500 m2 em suaves prest, ñ perca oportunid.

JOELSON IMÓVEIS VENDE - C.1319. F.3222-5233/3221-4508. Residencial Bom Jesus lotes c/ água, luz e meio-fio a partir 80,00 mensais.

JOELSON IMÓVEIS VENDE - C.1319. F.F.3222-5233/3221-4508. Em Jardim de Angicos granjas Bulhões lotes c/ 2.610 m2 a partir de 89,00. mensais.

JOELSON IMÓVEIS VENDE - C.1319. F.F.3222-5233/3221-4508. Em Macaíba loteamento Cristo Redentor entre a BR.304 e BR.226, lotes a ser entregues c/ água/luz c/ parcelas a partir de 134,00 mensais.

JOELSON IMÓVEIS VENDE - C.1319. F.F.3222-5233/3221-4508. Em Macaíba Bosq das Leucenas lotes a partir R$ 113,00 mensais.

JOELSON IMÓVEIS VENDE - C.1319. F.3222-5233/3221-4508. Loteamento Recanto Verde a 4 min do centro de Macaíba lotes c/ água/luz e meio fio nas ruas, pronto p/construir, c/ parcelas a partir R$ 150,00 mensais, saia já do aluguel.

JOELSON IMÓVEIS VENDE - C.1319. F.F.3222-5233/3221-4508. Em São Gonçalo do Amarante Lot Vila São Jorge Lotes a partir de R$ 170,00 mensais.

JOELSON IMÓVEIS VENDE - C.1319. F.F.3222-5233/3221-4508. Santa Cruz Resid Santa Rita á partir 119,00 mensais faça já sua reserva.

JOELSON IMÓVEIS VENDE - C.1319. F.3222-5233/3221-4508. Lanç Chácaras Caminho do Alivio, lotes c/1.000,00m2 á partir 204,00 mensais a 5 minutos do centro de Sta Cruz.

JOELSON IMÓVEIS VENDE - C.1319. F.3222-5233/3221-4508. Lot novo Horizonte em Ceara Mirim lotes c/336,00m2 a partir 166,00 mensais.

1.7 Outras Localidades:

JOELSON IMÓVEIS VENDE - C.1319. F.3222-5233/3221-4508. Lot a ser entregue c/água luz e meio feio c/parcel a partir de 200,00 mensais prox A BR 304 e lotes a ser ent c/água, luz c/parcel a partir. R$ 150,00 próx A BR 226.

JOELSON IMÓVEIS VENDE - C.1319. F.8722-1020. Vendo área c/35 hect na BR 101 vizinho ao campo de futebol em Goianinha, ac imóveis como parte na negociação.

LL IMÓVEIS - C.1601. F: 3647-2000. Atenção srs Construtores. área c/ 5.903,14m2 na av Alberto Maranhão Mossoró/RN R$ 220 mil.

ABREU IMÓVEIS - Cr.2639-J. F.3203-3000. Mossoró, terr cond infra-estrut de lazer, seg 24h, pavim, 450m2. R$ 100 mil. www.abreuimoveis.com.br (cod.180633)

1.8 Terrenos e áreas Aluga

San Vale

TERTULIANO RÊGO- C.1098J. F.3203-2800. Plantão Sáb/Dom. Terr c/1.200m2 área, prolongamento da Prud R$ 1.500,00. TR14789.

Tirol

TERTULIANO RÊGO- C.1098J. F.3203-2800. Plantão Sáb/Dom. Terr ld/sombra, murado, esq. R$ 9 mil. TR15808.

2 RURAIS

2.1 Fazendas

VENDE-SE- fazenda em IELMO MARINHO. F: 9103-4700

VENDEM-SE-02 FAZENDAS em SÃO PAULO DO POTENGI c/ 96.5 ha. Tratar c/Paulo ou Igor. Tel.:9982-3556/9992-2300 ou no Local C/Paulo Sérgio 9930-6055

HENRIQUE VIEIRA- C.2704. 17ª Reg. F.3231-4458/9115-6658. Alto do Rodrigues/Afonso Bezerra, fazenda c/ 725 ha, casa sede, casa morador armazém, poço profundo. R$ 490 mil.

HENRIQUE VIEIRA- C.2704. 17ª Reg. F.3231-4458/9115-6658. Boa Cica - Touros: Faz c/ 60 ha, casa, galpão, cercada, energ trif, rio.

HENRIQUE VIEIRA- C.2704. 17ª Reg. F.3231-4458/9115-6658. Monte Alegre, Faz c/40 ha, cs sede, casa morador, galpão, cercada, energi trifásica, rio.

HENRIQUE VIEIRA- C.2704. 17ª Reg. F.3231-4458/9115-6658. Caraúbas - Barra de Maxaranguape - ár 50ha, csa sede, 15 ha várzea, rio.

2.1 Fazendas

HENRIQUE VIEIRA- C.2704. 17ª Reg. F.3231-4458/9115-6658. Boa Cica - Touros: área, 184 ha, na RN 023, cercada, energ trifás, rio.

HENRIQUE VIEIRA- C.2704. 17ª Reg. F.3231-4458/9115-6658. Serra de S.Bento área c/200 ha, energ trif, barragem, adutora, cercada. R$ 400 mil. www.henriquevieira2704.com.br

HENRIQUE VIEIRA- C.2704. 17ª Reg. F.3231-4458/9115-6658. Lajes, Faz. 400ha, 2 csa sede, curral. Port fech, c/+ de 500 animais. Sinal + 20 parcelas. Consulte. www.henriquevieira2704.com.br.

HENRIQUE VIEIRA- C.2704. 17ª Reg. F.3231-4458/9115-6658. Maxaranguape Fazenda 157 ha, csa sede, 2 csa moradores, cocheira, 6 baias, galpão, curral, 3 rios. www.henriquevieira2704.com.br

HENRIQUE VIEIRA- C.2704. 17ª Reg. F.3231-4458/9115-6658. Quixadá/CE Faz. 680 ha, csa sede, 6 csas colono, estábulo, 8 açudes, 1 açude c/ 5 milhões de m3.

HENRIQUE VIEIRA- C.2704. 17ª Reg. F.3231-4458/9115-6658. Monte Alegre, Faz c/92 ha, sede, ár lazer e rio. www.henriquevieira2704.com.br.

HENRIQUE VIEIRA- C.2704. 17ª Reg. F.3231-4458/9115-6658. Nísia Floresta, Faz, 260 ha, c/csa sede, coqueiral c/120 hc, rio. www.henriquevieira2704.com.br

HENRIQUE VIEIRA- C.2704. 17ª Reg. F.3231-4458/9115-6658. Ceará-Mirim. Faz 104ha, csa sede, csa morador, galpão, pisc, 02 rios. www.henriquevieira2704.com.br.

HENRIQUE VIEIRA- C.2704. 17ª Reg. F.3231-4458/9115-6658. Poço Branco Faz. 1061 ha, csa sede, 4 poços, cocheira.

HENRIQUE VIEIRA- C.2704. 17ª Reg. F.3231-4458/9115-6658. Poço Branco Faz. c/490 ha, 1200m de barragem.

HENRIQUE VIEIRA- C.2704. 17ª Reg. F.3231-4458/9115-6658. Lajes do Cabugi Fazenda c/ 3686 ha casa sede, 2 açudes grandes, curral, excel p/energia e ólica.

HENRIQUE VIEIRA- C.2704. 17ª Reg. F.3231-4458/9115-6658. São Tomé, Faz 3000 ha, csa sede, açudes. Escriturada.

HENRIQUE VIEIRA- C.2704. 17ª Reg. F.3231-4458/9115-6658. Serra Caiada, Faz 950 ha, csa sede, 3 poços tubular.

HENRIQUE VIEIRA- C.2704. 17ª Reg. F.3231-4458/9115-6658. Taípu, Faz. 378 ha, excel. www.henriquevieira2704.com.br.

HENRIQUE VIEIRA- C.2704. 17ª Reg. F.3231-4458/9115-6658. Macaíba empreendimento rural fazendinha. R$ 1.500.000,00. www.henriquevieira2704.com.br.

LL IMÓVEIS - C.1601. F: 3647-2000. Fazenda entre Sto Antônio e Serrinha c/ 250 ha.

2.1 Fazendas

ABREU IMÓVEIS - Cr.2639-J. F.3203-3000. Ceará Mirim fazenda c/ 8 viveiros de camarão, equipam, geradores, micro-trator R$ 1.800 milhão. www.abreuimoveis.com.br (cod.179930).

TERTULIANO RÊGO- C.1098J. F.3203-2800. Plantão Sáb/Dom. S.José de Mipibu exc fazenda 145 ha, distante 25 km de Natal, cercada, várias casas, fruteiras, escrit, galpões, irrig c/ adubação juntos, automatizados por computador, 6 poços tub, rio perene, energ trif, possui 30 ha plantados de mandioca. Confira detalhes. R$ 15 milhões. TR15279.

TERTULIANO RÊGO- C.1098J. F.3203-2800. Plantão sáb/dom. S.Paulo do Potengi fazenda c/ 204 ha, casa sede, casa morador, curral, baia, cisterna, poço tubular, 6 açudes, adutora, cercada, plant de capim/palma, cajueiro R$ 450 mil. TR17473.

TERTULIANO RÊGO- C.1098J. F.3203-2800. Plantão Sáb/Dom. Caiçara do Norte fazenda c/ 1.100 ha ideal p/ criação de avestruz, energ, curral toda cercada, armaz, confira detalhes R$ 800 mil. TR14502.

TERTULIANO RÊGO - C.1098J. F.3203-2800. Plantão Sáb/Dom. Propried em Vera Cruz c/ 32 hec, casa sede, casa morador, curral, cocheira, mata nat, poço tub, sist irrig, cercada, energ trif,capim de corte R$ 440 mil. TR10185.

2.2 Granjas

S.P.POTENGI GRANJA - 38x120M, casa c/frut, água da adultora. R$ 35 mil. F:(84)3251-2286/9108-1747

HENRIQUE VIEIRA- C.2704. 17ª Reg. F.3231-4458/9115-6658. Guajirú, Granja, 22,5 ha, csa sede, a 2,8 km do novo aeroporto. R$ 18,00/m2.

HENRIQUE VIEIRA- C.2704. 17ª Reg. F.3231-4458/9115-6658. Monte Alegre, Granja, 10hac, csa sede, csa morador, carcada, poço, energ trifás, pisc, churr, cocheira.

HENRIQUE VIEIRA- C.2704. 17ª Reg. F.3231-4458/9115-6658. São Gonçalo do Amarante, área 209 ha, em frente ao novo aeroporto também na rua principal dos dois lados. Vendemos áreas menores.

HENRIQUE VIEIRA- C.2704. 17ª Reg. F.3231-4458/9115-6658. Macaíba área 40 ha topografia plana, cercada, 1980m na margem da BR 304.

HENRIQUE VIEIRA- C.2704. 17ª Reg. F.3231-4458/9115-6658. Macaíba, área 14 ha, próx a BR 304, na estrada p/Jundiaí.

HENRIQUE VIEIRA- C.2704. 17ª Reg. F.3231-4458/9115-6658. S.Gonçalo do Amarante área 210 ha, exc p/ loteamento. www.henriquevieira2704.com.br.

LL IMÓVEIS - C.1601. F: 3647-2000. Serrinha sítio c/ lagoa e área 33670m2 em frente a pista.

2.2 Granjas

HENRIQUE VIEIRA- C.2704. 17ª Reg. F.3231-4458/9115-6658. S.José de Mipibu área 07 ha, 170m na BR 101, em frente a grandes empresas. www.henriquevieira2704.com.br

HENRIQUE VIEIRA- C.2704. 17ª Reg. F.3231-4458/9115-6658. Ceará Mirim - Aningas granja 7 ha, casa sede, casa morador, cercada, desmatada, energ trifás, rio, esc pública, excel. R$ 220 mil.

HENRIQUE VIEIRA- C.2704. 17ª Reg. F.3231-4458/9115-6658. Monte Alegre granja 2,8 ha, casa sede, piscina, casa morador, energ trif. R$ 175 mil. divido 50% do valor em 10 parcelas.

HENRIQUE VIEIRA- C.2704. 17ª Reg. F.3231-4458/9115-6658. Arês granja magnífica, 4 ha, na lagoa de guarairas, margem da lagoa, mansão, atelier de marcenaria, casa de hóspedes. www.henriquevieira2704.com.br.

HENRIQUE VIEIRA- C.2704. 17ª Reg. F.3231-4458/9115-6658. Macaíba, Granja 04 ha, csa sede, csa morador, área de lazer c/2 salões de festa, bar, e pisc, gar, poço tubular, murada, frut. R$ 900,00 p/mês.

REIS MAGOS - C.1328. F: 3222.4480/3211.2355. Estrada de Macaíba: C/ viveiro de tilapia, piscina abastecida c/água mineral, quiosque, 02 chalés c/ wcs slão c/pia + quarto de despejo, alpendre p/ lazer, caixa d'água. 400 x 78 R$ 250 mil

ABREU IMÓVEIS - Cr.2639-J. F.3203-3000. Extremoz granja 3/4 1 suit, 2 vg, á.serv, pisc, terr, jard, qtal, 900m2/90m2 con, R$ 110 mil. www.abreuimoveis.com.br (cod.227139)

ABREU IMÓVEIS - Cr.2639-J. F.3203-3000. Extremoz granja c/ casa grande e do caseiro, canil, baias, 5,6 hectares R$ 850 mil. www.abreuimoveis.com.br (cod.179923)

ABREU IMÓVEIS - Cr.2639-J. F.3203-3000. Povoado de Pium chácara 3 suit, á.serv, var, dep emp, escrt, arm, poço, pomar, 25.963m2 terr, R$ 380 mil. www.abreuimoveis.com.br (cod.199115)

ABREU IMÓVEIS - Cr.2639-J. F.3203-3000. S.G.do Amarante chácara c/ 1 casa, 4/4, 2 ste, dep emp, var, 4 wc, 3 vg, lzer, 2,5 hect R$ 250 mil. www.abreuimoveis.com.br (cod.199026)

ABREU IMÓVEIS - Cr.2639-J. F.3203-3000. São José de Mipibu, chácara 2/4, gar, var, churr, sl, qtal, 4.800m2 terr, negocia. R$ 500 mil. www.abreuimoveis.com.br (cod.236713)

TERTULIANO RÊGO - C.1098J. F.3203-2800. Plantão Sáb/Dom. São Gonçalo do Amarante ótm granja p/ criação de pequenos animais área serv p/ criação de camarão, e plantio de hortaliças, área 4,5 ha R$ 120 mil. TR14864.

TERTULIANO RÊGO- C.1098J. F.3203-2800. Plantão Sáb/Dom. Monte Alegre granja à margem da BR, 1,5 ha, casa sede, aviário, piscina, R$ 100 mil. TR14414.

2.2 Granjas

TERTULIANO RÊGO - C.1098J. F.3203-2800. Plantão Sáb/Dom. São Gonçalo do Amarante granja c/ 4.400m2 área, 220m2 const, cercado, armaz, curral, baia R$ 70 mil. TR17233.

TERTULIANO RÊGO- C.1098J. F.3203-2800. Plantão Sáb/Dom. Touros - Exc granja c/csa sede/ arm/poço tubular/curral/cocheira, diversas fruteiras, terra fértil, ttalmente cercada. R$ 200 mil. TR17070.

TERTULIANO RÊGO - C.1098J. F.3203-2800. Plantão Sáb/Dom. Ceará Mirim exc granja 10.000m2 área, casa sede c/ 4 suit, casa de apoio, 2 piscinas, lago. Confira maiores detalhes. R$ 500 mil. TR16269.

TERTULIANO RÊGO - C.1098J. F.3203-2800. Plantão Sáb/Dom. Currais Novos, Cercado, Armazém, poço tubular, curral, cocheira, barreiro, açude. R$ 120 mil. TR14539.

TERTULIANO RÊGO - C.1098J. F.3203-2800. Plantão Sáb/Dom. Extremoz 700m2 ár.const, cs duplex, 4/4 snd 2 ste, ár. lzer, lago art, cerc, poço tub, rio perene R$ 1.000.000,00. TR18345.

TERTULIANO RÊGO- C.1098J. F.3203-2800. Plantão Sáb/Dom. Guarapes belíssima granja c/ 5000m2, casa c/ 4/4 snd 2 suit, alpendre, d+ depend, piscinas, campo fut, R$ 250 mil. TR17979.

TERTULIANO RÊGO - C.1098J. F.3203-2800. Plantão Sáb/Dom. Lagoa do Bonfim ótm granja, marg da lagoa 68 hectares, casa sede, casa morador, frut div, capim de corte, ótm p/ empreend turístico R$ 1.600.000,00. TR11183.

TERTULIANO RÊGO- C.1098J. F.3203-2800. Plantão Sáb/Dom. Lagoa do Bonfim ótm granja c/ 7.500m2, casa sede, div fruteiras, outra lagoa no meio da propriedade. Recebe imóvel menor como parte de pgto R$ 300 mil. TR13749.

TERTULIANO RÊGO- C.1098J. F.3203-2800. Plantão Sáb/Dom. Macaíba Empreendimento estruturado, 15.000m2, serv p/qualquer evento, 3 casas, 3 pisc c/ campo s.festa pque/exposição, murado, vest, frut diversas. TR.9986-3200/9911-6936. R$ 1.200.000,00. TR15163.

TERTULIANO RÊGO- C.1098J. F.3203-2800. Plantão Sáb/Dom. Macaíba exc granja, 5.400m2 área, distante 16 km de Natal, casa sede c/ 280m2 const, muito conforto, lazer c/ 2 piscinas, toda murada R$ 800 mil. TR14503.

TERTULIANO RÊGO - C.1098J. F.3203-2800. Plantão Sáb/Dom. Monte Alegre ótm granja, 15 ha, casa sede, casa morador, cercada, armazém, 3 currais, 50 cocheiras, rio perene, baia, barreiro, açude c/ peixe. TR17777,

TERTULIANO RÊGO - C.1098J. F.3203-2800. Plantão Sáb/Dom. Parnamirim granja c/ 23 ha, casa sede confortável, piscina, fruteiras div, fonte de água mineral em fase de aprovação R$ 500 mil. TR14961.

2.2 Granjas

TERTULIANO RÊGO- C.1098J. F.3203-2800. Plantão Sáb/Dom. Nizia Floresta ótm granja c/ rio perene, bomba elet e projeto irrig. Casa morador, estáb, baia aviário, mat p/ const casa sede, grande varied frut. Viz a proj de hortifrutigranjeiro organ R$ 550 mil. TR18289.

TERTULIANO RÊGO- C.1098J. F.3203-2800. Plantão Sáb/Dom. Pium Rua asfaltada, 2.100m2 área total. R$ 400 mil. TR16671.

TERTULIANO RÊGO- C.1098J. F.3203-2800. Plantão sáb/dom. granja c/ 31.8 ha, em Taipú, casa sede, casa de morador, cocheira, capim de corte/pisoteio, frut div, confira mais detalhes. TR15522.

TERTULIANO RÊGO - C.1098J. F.3203-2800. Plantão Sáb/Dom. Parnamirim, ár c/23 hect, 600m de frente p/BR 101, cercada. TR12660.

3 VEÍCULOS

3.1 Automóveis

Fabricantes

Citroen

PICASSO 2003 -Completo, branco, quitado. R$ 20 mil. F: 8868.5610

Fiat

DOBLO 2002 - 5LUG COMP, EXTRA R$ 26.900,00.3207-1642/ 9612-4040

IDEA ADVENTURE LOCKER 2010-1.8, 9 mil/km rodados completo. R$ 51.900. Soleil Veículos. F.8865-0673/8843-6007/8727-2718.

MILLE FIRE FLEX 07-2p, c/ar/te/ al/gnv. R$ 18.500. Soleil Veículos. F.8865-0673/8843-6007/8727-2718.

PALIO 1.0 2007 - Celebration, 4p, Flex, gasol/álcool, c/ar/dh/te/desemb.traseiro/limpador traseiro, pintura metálica. R$ 23.500,00. Soleil Veículos. F.8865-0673/8843-6007/8727-2718.

PALIO 2010 - c/ar, R$ 26 mil. Robson 9411-7709.

PALIO CELEBRATION 2007 - 4p flex, completo, único dono, 43 mil. R$ 23.500. Soleil Veículos. F.8865-0673/8843-6007/8727-2718.

PALIO EDX, 98 - completo, 04 portas, prata. A VISTA R$ 10.300. Tel.9668-5003 9668-5004.

PALIO ELX 2008 - c/ar, dh. R$ 26.500,00. Rodrigo 8708-3797/ 9648-9669.

SIENA 2007 - cinza, comp, R$ 24.990,00. F.3207-1642/9110-0474

3.1 Fiat

PALIO FIRE 8V 1.0 2008- 2p flex, gasol/álcool, branco. R$ 19.500,00. Soleil Veículos. F.8865-0673/8843-6007/8727-2718.

SIENA FIRE 1.0 2008 - Celebration, 8v flex, gasol/álcool, prata, c/ar/dh/ve/cd/al/te/desemb.traseiro, som, pintura metálica. R$ 27 mil. Soleil Veículos. F.8865-0673/8843-6007/8727-2718.

SIENA FIRE 1.0 2009 - Celebration, gasol/álcool, vermelha, c/ar/dh/ve/cd/te/desemb.traseiro, som. R$ 29 mil. Soleil Veículos. F.8865-0673/8843-6007/8727-2718.

STRADA 2008 - cab simplex c/ ar, extra, R$ 27.900,00. 3207-1642/ 9612-4040.

UNO 2006 -
4p, c/ ar, R$ 18 mil. 3207-1642/ 9612-4040.

UNO 2006 - 4 portas, ar, R$ 17.500,00. Rodrigo 8708-3797/ 9648-9669.

UNO MILLE 1.0 2008- Fire Flex, 2p, gasol/álcool, branca. R$ 18.500,00. Soleil Veículos. F.8865-0673/8843-6007/8727-2718.

UNO MILLER EP, 96 - completo, 04 portas, prata, todo revisado. A VISTA R$ 8 mil.9668-5003/ 9668-5004.

VENDE-SE FIAT UNO- Ano 95. F: 8876-4006

Ford

ALUGA-SE UMA CASA - com ponto comercial.F:3214.4422

ECOSPORT XLS 2006- 1.6, flex, completo. R$ 29.900. Soleil Veículos. F.8865-0673/8843-6007/ 8727-2718.

ECOSPORT XLS 2008- 1.6, 8v, 5p, gasol/ácool, c/ar/dh/ve/cd/al/ rel/te/prata, desemb.traseiro, faróis de neblina, som, pintura mentálica. R$ 41.500,00. Soleil Veículos. F.8865-0673/8843-6007/ 8727-2718.

FIESTA 1.0 2008- Flex 5p, gasol/ ácool, c/ar/dh/ve/cd/al/rel/te/branca, desemb.traseiro, som, limpador traseiro. R$ 25 mil. Soleil Veículos. F.8865-0673/8843-6007/ 8727-2718.

FORD KA 2007 -
c/ ar, preto R$ 18 mil. 3207-1642/ 9110-0474.

GM

MERIVA, 03 - completa, aro 15.NOVISSIMA. R$ 23 mil. F:9164-0899

ASTRA SEDAN GL 1.8 1999 - 4p, c/gasol/GNV, ar/hd/ve/rll/rel/te/desemb, traseiro, pintura metálica. azul. R$ 15.500,00. Soleil Veículos. F.8865-0673/8843-6007/ 8727-2718.

CELTA, 03- completo, 04 portas, prata, roda liga leve, som , te, alrme. A VISTA R$ 14.400. Tel.9668-5003/9668-5004.



3.1 GM

3.1 Automóveis

Fabricantes

GM

CELTA LIFE 1.0 2008- 4p, vhc, flexpower, gasolina/álcool/branco. R$ 21.500,00. Soleil Veículos. F.8865-0673/8843-6007/8727-2718.

CELTA LIFE FLEX - 1.0, 4p, completo + som + pneus nvos. R$ 24.900. Soleil Veículos. F.8865-0673/8843-6007/8727-2718.

CORSA HATCH 2005 - comp, único dono, R$ 21.900,00. 3207-1642/8897-7812.

CORSA SEDAN 1.0 2008- Classic Spirit, gasol/álcool/branco, c/ ar/dh/ve/te. R$ 23,900,00. Soleil Veículos. F.8865-0673/8843-6007/8727-2718.

CORSA SUPER, 96 - completo, 04 portas, prata, roda liga leve, som , te, alrme. A VISTA R$ 8.300. Tel.9668-5003/9668-5004.

D 10 ANO 84- carroceria de madeira nova, tda revisada, pneus novos. A vista R$ 10.300. Tel.9668-5003/9668-5004.

D 20 ANO 90- Cab dupla, completa, 4p, banco de couro, tda REVISADA. A vista R$ 22.400. Tel.9668-5003/9668-5004.

PRISMA MAXX 1.4 2007- gasol/álcool/branco, c/ar/dh/ve/al/te/desemb traseiro. R$ 24 mil. Soleil Veículos. F.8865-0673/8843-6007/8727-2718.

S 10, 00, 2.8 -4x4, banco de couro, top de linha, prata. A VISTA R$ 26.600. Tel.9668-5003/9668-5004.

Honda

CIVIC, 07 - completa, banco de couro, air bag duplo, top de linha. a VISTA R$ 39.900. Tel.9668-5003/9668-5004.

HONDA CIVIC 2000 - comp, mec, 17.900,00. F.3207-1642/8897-7812.

HONDA FIT 2008 - Flex. R$ 35 mil. 3207-1642/9110-0474

Hyndai

HYUNDAI I 30 ANO 2010- 2.0, teto solar, 2 air bags, cor prata, DVD + GPS. A VISTA R$ 53.400. Tel.9668-5003/9668-5004.

Mercedes-Benz

SPRINTER, 05 - 16 lugares, todo revisado, pneus novos, pronto para trabalhar. A VISTA R$ 50 mil. Tel.9668-5003/9668-5004.

3.1 Mitsubishi

Mitsubishi

L 200 TRITON 08 -compl, banco de couro, Air Bag Duplo, top de linha. A vista R$ 62.400. Tel.9668-5003/9668-5004.

PAJERO DAKAR 2010- 3.2cr, 4x4, top. R$ 140 mil. Soleil Veículos. F.8865-0673/8843-6007/8727-2718.

PAJERO SPORT 2003 - Aut, extra R$ 49 mil. 3207-1642/8897-7812.

PAJERO TR4 2006 - aut, R$ 39 mil. 3207-1642/8897-7812.

Renault

LOGAN 2008 - completo R$ 26.900,00. Robson 9411-7709.

LOGAN EXPRESSION 1.6- 8v 08/08,c/ac/dh/ve/te, alarme, ùnico dono. 38000 km. Garantia até 03/11 revisões feitas na concessionária. 8805.9223/9666.2240

Toyota

COROLLA XL1/08- C/14000km, automático, completo, R$ 48 mil. Tr. 9991.1506.

HILUX SRV, 03, -completa, toda revisada, top de linha. A VISTA R$ 37.400. Tel.9668-5003-9668-5004.

3.1 Toyota

COROLLA XEI 2010- 1.8. flex, gasol/alcool, preta, 28500km, DH/VE/CD/RLL/AL/REL/ABS/TE, desemb traseir, faróis de neblina, air bag duplo, SOM, ar cond digital, computador de bordo. R$ 60.000,00. Soleil Veículos. F.8865-0673/8843-6007/8727-2718.

HILLUX SRV 2008- 4 wd turbo, automát, diesel, prea, 60 mil km, DH/VE/CD/RLL/AL/CA/REL/ ABS/TE, 4x4, bc, desemb traseiro, faróis de neblina, air bag duplo, SOM, PA, AR cond digital, limpador traseiro, banco traseiro bipartido, controle de bordo, regulagem de altura volante, sensor de estacionamento. R$ 125 mil. Soleil Veículos. F.8865-0673/8843-6007/8727-2718.

HILUX SRV 2008 - completa, único dono, cor preta, toda revisada. F.9424-6000.

HILUX SW4, 02, -completa, turbo diesel, banco de couro, top de linha. A VISTA R$ 39.900. Tel.9668-5003/9668-5004.

HILUX SW4 99 - diesel. R$ 44.900,00. 3207-1642/8897-7812.

Volkswagen

FOX 2006 - c/ ar, dh, tv, al, R$ 24.500,00. Robson 9411-7709.

3.1 Volkswagen

GOL 1000- 16v, 4p, c/ar/dh, único dono. R$ 12 mil.Soleil Veículos. F.8865-0673/8843-6007/8727-2718.

GOL 2006 - Flex, 4P, G4, c/ AR/TR. F.9103-4884.

GOL 2009 - c/ar, ve, tv. R$ 25.500,00. Robson. 9411-7709.

GOLF 2004 - 1.6 comp, impecável R$ 28 mil. 3207-1642/9110-0474

GOL G5 2010 - comp (-dh) km baixa, 31.500, 3207-1642/9110-0474

GOL G5 2011 - Compl. Rodrigo. F:8708-3797/9648-9669.

VARIANT, 79- F:9136-3641

GOL POWER 2002 - comp, R$ 15.500,00. F.3207-1642/9612-4040.

TUCSON GLS 2.0 2009 - 4x2, aut, gasol, prata, c/dh/ve/cd/rll/al/ca/rel/te/bc/desemb.traseiro, faróis de neblina, air bag duplo, som/pa/ar cond.digital/limpador traseiro, pintura metálica, banco traseiro bi.partido, computador de bordo, regulagem de altura volante, 30000 km. R$ 62 mil. Soleil Veículos. F.8865-0673/8843-6007/8727-2718.

3.1 Volkswagen

GOL GERAÇÃO IV 2010- 4P, total 1.0 flex, gasol/alcool, preta, ar/ve/te. R$ 28.500.Soleil Veículos. F.8865-0673/8843-6007/8727-2718.

3.2 Caminhões e Ônibus

Fabricantes

Mercedes-Benz

MB 1313, 87 - carroceria de madeira nova, todo revisado, pneus novos, pronto para trabalhar. A VISTA R$ 42.400. Tel.9668-5003/9668-5004.

3.2 Mercedes-Benz

MB 709 ANO 90 - baú de alumínio novo, todo revisado. A vista R$ 30.800. Tel.9668-5003/9668-5004.

3.5 Peças e Serviços

Aluguel

M.L LOCADORA- Alugue carro c/KM Livre.3211-2422/8813-1344

4 TRABALHO E FORMAÇÃO PROFISSIONAL

4.1 Oferta de Trabalho

SEJA UMA REVENDEDORA DE SUCESSO!-Revenda Jóias Folheadas, Jóias em aço, Relógios e Jóias em Prata 925. Lucre ate 100%.NATU Jóias.(84)3201-4990

VAGAS NA MADJÓIA- Oportunidade para quem quer trabalhar, F:3221-6242/3221-5555. R.: Coronel Cascudo, 332,Cidade Alta. Site: www.madjoia.com.br

4.1 Oferta de Trabalho

ESCRITÓRIO DE DESIGN GRÁFICO - em Tibau do Sul necessita de designer com experiência.Enviar currículo para tibaudosuldesign@gmail.com

4.2 Procura por Trabalho

OFEREÇO–ME - Para trabalhar como Téc. de Enfermagem, acompanhantes de pacientes e idosos em Hospital e residencia. F:8893-6149.

OFEREÇO–ME- Para Trabalhar como DIARISTA ou EMPREGADA DOMESTICA. F:8120-6473/8118-6411 9190-3501

ENGENHEIRO CIVIL - Muito experiente PROCURA SERVIÇO EM NATAL.Tr.(48)8404-5671 ou aeciomb@ecv.ufsc.br

5 CASA & SERVIÇOS

5.1 Construções e reformas

Construções

GESSO, PINTURAS - eletricas, pequenos reparos; reformas em geral.F:3662-0344/8711-0156

MESTRE DE OBRA-Construímos e fazemos reformas em geral.Otima referência.9194-0215(Manoel)

5.2 Educação e Ensino

Aulas Particulares

AULA PARTICULAR-Química, Física e Matematica. F:8717-5523

AULAS DE MATEMÁTICA - Tel.:9943-5223.

23791



ANÚNCIOS QUE DISCRIMINEM NÃO É LEGAL

Art. 373-A. Ressalvadas as disposições legais destinadas a corrigir as distorções que afetam o acesso da mulher ao mercado de trabalho e certas especificidades estabelecidas nos acordos trabalhistas, é vedado:

I- Publicar ou fazer publicar anúncio de emprego no qual haja referência ao sexo, à idade, à cor ou situação familiar, salvo quando a natureza da atividade a ser exercida, pública e notoriamente, assim exigir; (Artigo 373-A, inciso I, da CLT)

Art. 1º. Fica proibida a adoção de qualquer prática discriminatória e limitativa para efeito de acesso a relação de emprego, ou sua manutenção, por motivo de sexo, origem, raça, cor, estado civil, situação familiar ou idade, ressalvadas, neste caso, as hipóteses de proteção ao menor previstas no inciso XXXIII, do art. 7º da Constituição Federal. (Art. 1º, Lei nº 9029/95).

EMPRESA DO SEGMENTO
de CONSTRUÇÃO CIVIL contrata
VENDEDOR TÉCNICO EXTERNO
para atuar nos estados RN e PB.
Pré-requisitos: experiência no segmento, carro proprio.
Enviar currículo para:
alexandre.rossiter@daybrasil.com.br

MÉDICO ORTOPEDISTA
- Atendimento em ambulatório dos Correios, Certificado de Residência Médica ou Título de Especialista em Ortopedia.
- Regime de Contratação CLT.
- Carga Horário: 8 horas semanais (período manhã / tarde).
- Salário a combinar.

Email: rh.bioplast@terra.com.br
Contato: (84) 9982-1074 – Dr. Manoel

PROCURANDO EMPREGO EM NATAL?

Na Catho Online tem mais de **420 oportunidades!**

E, no Brasil, são mais de **200 mil** vagas de emprego.

Anuncie seu currículo por 7 dias grátis em
www.catho.com.br CATHO ONLINE



PORQUE PAGAR JUROS MAIS ALTOS SE O PONTO DO SERVIDOR TEM A
MENOR TAXA
DO MERCADO?

As menores taxas e se você já tem empréstimo em outros bancos compramos sua dívida. Funcionário público: estadual, federal, municipal, marinha, exército, aeronáutica, aposentados e pensionistas do INSS, **antes de qualquer empréstimo, vá primeiro ao ponto.**

PONTO DO SERVIDOR
CRÉDITO PESSOAL CONSIGNADO
Av. Rio Branco, 444.
3133 1800
pontodoservidor.com.br

Funcionário Público do Estado tem até
84 meses pra pagar.

PIRÂMIDE NATAL RESORT & CONVENTION contrata:

Promotores de marketing
Consultores de turismo

Perfil desejado:
- Boa fluência verbal;
- Comunicação e pro-atividade;
- Alguma experiência em abordagem ativa, direcionada ao turista;
- Disponibilidade de horário.

Benefícios e salário:
- Registro em carteira.
- Salário fixo + comissões.
- Vale refeição e transporte.
- Possibilidade de carreira e outros benefícios de uma grande empresa.

INTERESSADOS: comparecer dia 30/11/2010 das 9h às 17h, ao endereço: Av. Sen. Dinarte Mariz, 1717. Via Costeira. Natal. TRAZER CURRÍCULO COM FOTO. Procurar Sr. Benedito Ribeiro, na Sala Ponta Verde. Informações: 4009.9400

5.2 Educação e Ensino

Cursos e Escolas

ELABORAÇÃO DE MONOGRAFIAS - de Pós Graduação, c/ ABNT, Projetos Acadêmicos. c/ vasta experiência. prof. Nério. F: 9614-2218/9108-0616

CURSO DE NAVEGAÇÃO-habilite-se. Arrais/Mestre/capitão.Cap. Raul Rodrigues Neto.9625-3145.

5.5 Saúde

Outras Especialidades

EXTRATO DE PRÓPOLIS VERDE-poderoso antibiótico natural (www.apisbrasil.com.br) revenda exclusiva p/ o RN - Dgodoy comercial.(84)3643-1427/ 9128-6968

SABOR & SAÚDE-Estamos com promoção na consulta das refeições e no Kit emagrecedor. F:3201-1506

Plano de Saúde

PLANOS MEDMAIS-Amil,Unimed.8805-4229/3086-1978

5.6 Serviços Para o Lar

Lavanderia

LEUDA LAVANDERIA - Peças a partir R$ 0,90. F:3208-2354

Serviços de Mensagens

K&V MENSAGENS-Cestas Diversas, Flores e Mensagens ao Vivo. 3214-2389/3661-7001/ 8729-7001

5.7 Serviços Profissionais

Advocacia

RECLAMAÇÕES- TRABALHISTAS E PREVIDENCIÁRIAS. F:9983-3833/3207-2202.

5.7 Serviços Profissionais

ADVOCACIA PENAL-direito consumidor e empresas.Dr.Geraldo J.C.JR OAB/RN 8743. F:9136-7664/8133-3434

Especializados

MARIDO DE ALUGUEL-Serviços elétricos/hidráulicos, desentupimentos, lavagem caixa dágua, Consertos domésticos em geral. Tel.:8847-2294

5.7 Serviços Profissionais

XAVIER SINTEKO-aplicação e lixamento sinteko em piso de madeira,lavagem,remoção,aplicação de ceras.3606-0007/9969-0744

Limpeza

LAVAMOS-Sofás, tapetes e carpetes. F:3207-4790

Mudança

ADECILDO- Fretes e Mudanças. F: 9122-8904/9133-3032

5.8 Som e Imagem

5.8 Som e Imagem

Som

ALUGO-som e datashow p/eventos.9628-5231

5.9 Diversos

LINDOLFO JÓIAS - Compro ouro R$ 55,00 o grama. Brilhante, relógios, pérolas, pratarias, jóias cautela da caixa. Av Romualdo Galvão, 1053, Esq c/Alexandrino de Alencar. 4103-0880/9619-0783

6 NEGÓCIOS E OPORTUNIDADES

6.2 Comunicados, Recados e Editais

Místicos

CONSULTA ESPIRITUAL-Joana Darc. Falo tudo em uma só consulta. Trago seu amor de volta,Trabalho p/todos fins. Result. garantido.3661-8311/8873-3093/ 3672-4521

6.4 Oportunidade

Negócios

CRIAÇÃO DE ARTES - criação de artes, balanços patrimoniais, diagramação de projetos para jornais e revista. Falar com Marcelo 9131 - 7166

6.4 Oportunidade

LG REDES E TELAS - de proteção e películas p/ Apartamentos, residências, piscinas, quadra e campo.F:3205-0479/8816-7367

VENDE-SE UM MERCADINHO - com instalações.Ponto muito bom.F:3614.1659/8834.4592

6.5 Telecomunicações

Aparelhos

EMBRATEL LIVRE- Fale a vontade.Ilimitado p/fixo e DDD de todo Brasil por R$ 39,90 por mês. 9982.2656/3086.2161

6.6 Turismo

Abadas

COMPRO/VENDO - Abadás do NANA e COCO. Tr. c/Chico:9941-1695.

6.6 Turismo

VDO SÁBADO DO NANA - R$ 250,00. Tel.:8861-9200/3231-7683

Excursões

TAM/GOL- promocional.Helder.9990-4474/8857-1505

EXCURSÃO AÉREA -Para Aparecida,Campos do Jordão,Canção Nova,S.Paulo Capital,Osana Brasil c/ Pdre. Fábio de Melo 01 à 06/12/10.3221-3777/8813-1484

MENORES TARIFAS TAM-(*até 20% desconto).Consulte-nos Naiara Tour. 3234-9908/9674-3888/9644-2715

Festas

CHURRASCO COMPLETO-Espetinhos! Tr.9645-2180

6.6 Turismo

PROMOÇÃO FIM DE ANO- KIT FESTA a partir R$ 50,00. F:3213-1098

6.7 Indústria

Máquinas e Equipamentos

VENDE-SE 2 MAQUINAS - que fabrica picolé e sorvete em bom estado de conservação.Tratar c/ Manoel.F:3661.1486

6.8 Sexy Shop

Acompanhantes

AS MAIS LINDAS DO BRASIL
www.coelhinhasdobrasil.com.br

USE ESTA ARMA CONTRA O CRIME E A VIOLÊNCIA.
DENUNCIE.
A LIGAÇÃO É GRATUITA E A SUA IDENTIDADE NÃO SERÁ REVELADA.
DISQUE DENÚNCIA 0800 84 29 99
DELEGACIA DE TÓXICOS 3232.1554
DENUNCIE ESTUPRO, ROUBO, FURTO, PROSTITUIÇÃO INFANTIL, TRÁFICO DE DROGAS, VIOLÊNCIA INFANTIL OU CONTRA IDOSOS. FAÇA A SUA PARTE
23789

SHOP HAIR
O seu Espaço de Beleza
Loja 01: Av. Senador Salgado Filho, 3684, Candelária. Tel.:3231-1701.
Loja 02: Av. Eng. Roberto Freire, 54, Shopping Cidade Jardim. Tel.:3207-1754.

EXPLORAÇÃO SEXUAL DE CRIANÇAS E ADOLESCENTES É CRIME.
DISQUE DENÚNCIA
0800 84 2999
9765

Lindolfo Jóias
Compro Ouro R$ 55,00 o grama
End.: Av. Romualdo Galvão, (esquina com a Alexandrino de Alencar)
Tel.: 4103-0880/9619-0783.
• Brilhante,
• Relógios,
• Pérolas pratarias,
• Jóias cautelas da caixa.
ATENDEMOS EM DOMICÍLIO
PAGAMENTO EM DINHEIRO

RESTRIÇÕES INTERNAS E OUTROS CONGÊNERES
9912-6699
9182-4074
8888-8324
SR. SOBRINHO

LAVANDERIA ÁGUA VIVA
Sua roupa em boas mãos
PREÇO PROMOCIONAL R$ 1,00 a Peça.
BUSCAMOS E ENTREGAMOS EM DOMICÍLIO.
Não cobramos TAXA.
Fones: (84) 3272.1466 / 9913.4244 9141.5500 / 8862-0659
24276

DINO Construções
• Pedreiro
• Pintura
• Reforma em Geral.
Tr.: 3205-4525 /8706-8110

Orientações para seu bem estar
Cartas, Anjo da Guarda, Búzios, Consultas Espirituais e Outros.
Fones: (84)3272-0805 (84) 9186-0775

Lavanderia Tirol
Delivery
• LAVAGEM NORMAL
• LAVAGEM A SECO
• TINTURARIA
Rua Apuí, 486 - Tirol Fone: 3212-6988
Sua roupa sempre limpa!

DEPÓSITO FONTOURA
TIJOLOS OITO FUROS, TIJOLOS BRANCOS, TELHAS, AREIA, BARRO, BRITA, ADUBOS ORGÂNICOS, ETC...Esquadrias, Material Elétrico e Hidráulico.
R. Perimetral Sul, 389, Lateral Cidade da Esperança - Natal/RN.
F: 3205-1582

POUSADA Alamanda
Tel.:3206-7900/3206-8489
End.: R. Frei Coimbra, 3651, Candelária
www.pousadaalamanda.com.br
E-mail: alamanda_rn@hotmail.com

Ricardo de Oxossi
Cartas - Búzios - Tarô
FAZ E DESFAZ QUALQUER TRABALHO
*Lute pelo seu amor!
TRABALHOS GRATUITOS
NATAL • Capim Macio • (84) 3236.2161

LAVANDERIA TUDO NOVO DE NOVO
A partir de 40 peças, pague apenas 0,80 (Unidade).
Pegamos e entregamos em domicílio.
S/custo adicional
End. 2ª Trav Monte Rei, 56, Planalto
F.:3218-9700 8709-8183

K&V Mensagens
Cestas Diversas, Flores e Mensagens ao Vivo.
3214.2389 3661.7000 8729.7001

• Amil • Med Mais • Unimed
• Hapvida • Uniodonto
• Saúde Excelsior.
Alexandre Romero
3082-6979/8862-0513
PLANO DE SAÚDE



Compram-se Móveis Antigos, de Aço e Eletrodomésticos.
3223-7723/9983-6361



Faça sua matrícula e ganhe um abadá

Nossos cursos:
Téc. em Radiologia I Téc. em segurança do trabalho
Téc. em petróleo e gás

Unid. Tirol 3201.8820
Unid. Zona Norte 3661.6526
RADIOTEC CURSOS

DIÁRIO de NATAL

SEGUNDA-FEIRA Natal, 29 de novembro de 2010 www.diariodenatal.com.br R$ 1,00

FUNDADOR DOS DIÁRIOS ASSOCIADOS: ASSIS CHATEAUBRIAND

BUGUEIROS AMEAÇAM FECHAR PONTE NOVA

Os profissionais que exploram os passeios turísticos nas dunas de Jenipabu ameaçam fechar o trânsito na Ponte Newton Navarro, amanhã, como protesto pela demora para as entidades ambientais liberarem o acesso ao Parque Ecológico e Turístico da praia mais famosa do RN. Tanto eles quanto os comerciantes locais acumulam prejuízos desde a interdição do parque, e cobram solução antes da alta estação. PÁGINA 7

Alvirrubros DE LUTO



Ana Amaral/DN/D.A Press.

DEPOIS DE UMA TEMPORADA DE POUCAS ALEGRIAS, O AMÉRICA AMARGA MAIS UMA DERROTA E CAI PARA A TERCEIRA DIVISÃO. PÁGINA 24

Fátima



Fábio Cortez/DN/D.A Press.

"PT FICA NA OPOSIÇÃO"

Em entrevista exclusiva, deputada afasta qualquer possibilidade do PT vir a participar do novo secretariado da prefeita Micarla de Sousa (PV). PÁGINA 3

UM VERDADEIRO PAPAI NOEL



Joana Lima/Especial/DN/D.A Press.

O aposentado Wellington Medeiros de Souza dedica seus dias a fabricar e recuperar brinquedos, que são distribuídos para crianças carentes no dia do Natal. Sua meta é doar mais de mil presentes neste ano. Conheça sua história e veja como ajudá-lo. PÁGINA 8

SAQUES COM CARTÃO DE CRÉDITO CUSTAM CARO

Taxas chegam a 898% ao ano, encarecendo dinheiro

PÁGINA 11

INQUÉRITO DO MP INVESTIGA FOLGAS DE BOMBEIROS

Promotor quer esclarecimentos sobre jornada e escala

PÁGINA 7

Mais de 2 mil faltam ao primeiro dia de provas

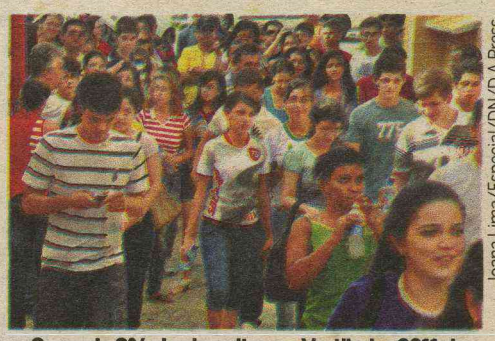

Joana Lima/Especial/DN/D.A Press.

Cerca de 8% dos inscritos no Vestibular 2011 da UFRN faltaram ontem. Três candidatos foram eliminados por usar eletrônicos e cola. PÁGINA 6

ISSN 1415-4560

redação 4009.0150 atendimento ao assinante 4009.0220 classificados 4009.0200 comercial 4009.0173

DIÁRIOS ASSOCIADOS

NA ASSEMBLEIA

Cartazes sobre a paz são expostos

Onze cartazes, feitos por estudantes do Rio Grande do Norte, Paraíba e Pernambuco, vencedores do XXIII Concurso de Cartaz sobre a Paz 2010/2011, estarão expostos no Salão de Exposições da Assembleia Legislativa do RN, das 9h às 17h de hoje. Os alunos, de escolas públicas e particulares, venceram a competição em nível local do concurso, que foi patrocinado pelos Lions Clubes de Natal Ponta Negra, Reis Magos, Potengi, Açú, São Bento, Catolé do Rocha e Petrolina Centro. Às 15h30, a comissão julgadora votará para escolher o cartaz que irá representar o Distrito LA-5 nas próximas duas etapas do Concurso.

VESTIBULAR

Comperve divulga gabaritos

A Comissão Permanente de Vestibular da UFRN (Comperve) divulgou, na tarde de ontem, o gabarito com as respostas corretas referentes às provas aplicadas no primeiro dia do vestibular. Diariamente a comissão vai divulgar os gabaritos sempre uma hora depois do término das provas. No site www.comperve.ufrn.br, estão disponíveis também as provas de ontem, em que os mais de 28 mil candidatos inscritos fizeram exames de Química, Física, Biologia, Matemática e Língua estrangeira.

índice

cidades	5
economia	11
muito	13
televisão	14
famosos	15
brasil	18
mundo	19
opinião	20
esportes	24

otempohoje

NATAL // Nublado a parcialmente nublado

RIO GRANDE DO NORTE // Nublado a parcialmente nublado no litoral leste. Parcialmente nublado nas demais áreas

tábuademarés
07:21 3.0 (↑)
19:39 3.1
LUA cheia
00:58 0.3 (↓)
13:19 0.7

Fernando Pimentel assume o Desenvolvimento

Candidato derrotado ao Senado, o economista terá de lidar com os problemas da valorização do real nas exportações

Tiago Pariz

O ex-prefeito de Belo Horizonte Fernando Pimentel será ministro do Desenvolvimento, Indústria e Comércio Exterior. Com isso, concluem-se as indicações das pastas da área econômica. Já foram anunciados os ministros da Fazenda, Guido Mantega, do Planejamento, Miriam Belchior, e o presidente do Banco Central, Alexandre Tombini, que precisa ser confirmado pelo Senado.

A principal tarefa será ajudar a formular a política industrial do governo Dilma num cenário de dificuldades no setor exportador por conta da valorização do real frente ao dólar e ao euro. Pimentel assume uma pasta provavelmente sem a responsabilidade de pensar em projetos de estímulo às micro e pequenas empresas. A presidente eleita deverá criar um ministério específico para cuidar dessa área.

Político afinado com o deputado Antonio Palocci (PT-SP), o futuro chefe da Casa Civil no governo Dilma, Pimentel não terá a prerrogativa de indicar o presidente do Banco Nacional de Desenvolvimento Econômico e Social (BNDES), órgão que está no guarda-chuva da pasta. Luciano Coutinho, atual chefe da instituição de fomento, foi convidado pela presidente a permanecer no cargo.

O Ministério do Desenvolvimento formula políticas industriais e usa o BNDES como seu braço executor. Foi da pasta que surgiu a ideia de reduzir o Imposto sobre Produtos Industrializados (IPI) em carros novos para manter a demanda aquecida no setor durante a crise financeira internacional.

Pimentel terá de encontrar o perfil que deseja imprimir para a pasta. O atual ministro Miguel Jorge tinha atuação mais voltada para o mercado interno e políticas de inovação. Enquanto o antecessor Luiz Fernando Furlan era apelidado de caixeiro viajante pelo presidente Lula pelo esforço que fez para abrir mercados internacionais aos produtos brasileiros. Uma das funções do Ministério é atuar em conjunto com o Itamaraty.

Renato Weil/D.A Press



Missão de formular a política industrial num cenário difícil para o setor exportador

Opção por técnico

Diante da disputa entre PR, PMDB e PT pelo comando do Ministério dos Transportes, a presidente eleita Dilma Rousseff pode acabar definindo a manutenção do atual ministro Paulo Sérgio Passos, servidor de carreira da pasta. A única decisão até agora é que Alfredo Nascimento, candidato derrotado ao governo do Amazonas, não voltará à cadeira que ocupou durante parte do governo Luiz Inácio Lula da Silva.

NOVAS REGRAS

Venda de antibióticos agora só com receita

Agência Brasil - Desde ontem, começam a valer as novas regras para a venda de antibióticos nas farmácias e drogarias de todo o país. Os medicamentos só podem ser vendidos com a apresentação de duas vias da receita médica, sendo que uma delas ficará com o estabelecimento e outra com o consumidor. Essa norma já vale para remédios psicotrópicos, conhecidos como de tarja preta, usados no tratamento de depressão e ansiedade.

As receitas terão validade por dez dias a partir da prescrição do médico. Os médicos e profissionais habilitados devem prescrever o remédio com letra legível e sem rasuras. A regra vale para 93 tipos de substâncias antimicrobianas que compõem todos os antibióticos registrados no Brasil, como amoxicilina, azitromicina, cefalexina e sulfametoxazol, algumas das mais vendidas no país. Estão de fora da lista os antibióticos usados exclusivamente em hospitais.

O estabelecimento que desrespeitar a regra está sujeito a punição, que vai de multa até interdição. Com a venda mais rígida, a Agência Nacional de Vigilância Sanitária (Anvisa) quer evitar o uso indiscriminado de antibiótico pela população e conter o avanço dos casos de contaminação por superbactérias, como a KPC - responsável pelo recente surto de infecção hospitalar no Distrito Federal.

Em nota, a Associação Brasileira de Redes de Farmácias e Drogarias (Abrafarma) alega que a regulamentação causará transtorno aos brasileiros. A entidade argumenta que parte significativa da população não tem acesso a uma consulta médica e que a receita de controle especial também não está disponível em todos os municípios. "Não poderá ser aceita uma receita médica comum e, nesse caso, a farmácia não poderá dispensar o medicamento, mesmo prescrito corretamente pelo médico ou dentista", diz a associação.

A.Baêta/OIMP/D.A Press



Norma vale para 93 tipos de substâncias utilizadas em remédios

EDITOR >> Fábio Araújo - interino (fabioaraujo.rn@dabr.com.br) politica.rn@dabr.com.br

entrevista >> Fátima Bezerra

"O PT precisa ousar mais no RN"

Juliska Azevedo/ Fábio Araújo
Juliskaazevedo.rn@dabr.com.br/ Fabioaraújo.rn@dabr.com.br

Eleita pela segunda vez a deputada federal mais votada do Rio Grande do Norte, Fátima Bezerra vive um momento especial em sua vida pública. Em 2010, teve a maior votação proporcional do PT no Brasil. E ainda comemora a terceira vitória seguida do partido para a Presidência da República. Nesta entrevista, Fátima fala de sua expectativa em relação ao governo Dilma, num contexto em que o Estado será governado por uma adversária política. Garante que o apoio da prefeita Micarla de Sousa a Dilma em nada muda a postura oposicionista do PT em Natal. E aproveita a deixa para criticar a administração de sua ex-adversária em 2008. Sobre a disputa com o PMDB pelo comando da Câmara dos Deputados, Fátima acredita num entendimento, mas deixa claro que o PT não abre mão de presidir a casa já no primeiro biênio (2011-2012). Sobre os rumos do partido no RN, a parlamentar defende uma campanha de filiação, a ser feita em todo o estado para reforçar as fileiras da sigla, e avalia que o partido tem tido uma postura "tímida" que atrapalha seu crescimento no Estado.

Fábio Cortez/DN/D.A Press



O PT inicia seu terceiro mandato à frente da Presidência, com Dilma Rousseff, ao mesmo tempo em que Rosalba Ciarlini, do DEM, assume o governo do RN. Como a senhora, principal liderança do PT do Estado, vê esse momento político e o que espera dessa relação entre os governos do DEM e do PT?

O PT tem a melhor expectativa possível em relação ao Governo Federal. Estive com a presidente eleita, por ocasião da reunião do diretório nacional do PT, e vi que Dilma está muito motivada. Ela sabe da dificuldade, do desafio que está colocado. Ela disse que não quer fazer mais do mesmo. Quer avançar. Com relação ao Governo do Estado, a expectativa que está colocada, do ponto de vista da relação do governo estadual com o federal, é uma relação institucional. O que vai pesar é a gestão. É o governo ser competente, ter bons projetos, porque o governo federal não deixará jamais de ajudar o RN. Quanto ao PT no plano local, a nossa posição política é muito clara: vamos fazer oposição. Uma oposição firme e clara, mas uma oposição com responsabilidade.

Em relação à Prefeitura de Natal, houve algum avanço, alguma negociação?

Nada mudou: O PT continua na oposição. Não houve nenhuma conversa da prefeitura com o PT. E por parte do PT não existe nenhum movimento favorável a uma aproximação política com o PV. Pelo contrário, muito pelo contrário, nas bases, dentro do PT, o sentimento é de oposição. As lideranças políticas do partido compactuam deste sentimento. Foi a esse o caminho que o povo de Natal mandou. Então, estamos agindo com coerência.

A senhora falou que esse apoio de Micarla a Dilma foi uma coisa que veio de cima para baixo, uma determinação do PT nacional. Como consequência disso, poderia então vir uma orientação de cima para baixo para a aproximação. Isso pode acontecer?

Não acredito. Isso não existe mais. Essa fase dentro do PT já passou. Isso é folclore. Na verdade, a prefeita aderiu à candidatura de Dilma. Infelizmente no segundo turno Dilma não ganhou em Natal. No primeiro, ela ganhou.

Então a senhora está relacionando a derrota de Dilma, no segundo turno em Natal, ao apoio de Micarla?

Não estou relacionando. É só um fato. Eu coordenava a campanha de Dilma em todo o Estado, onde ela ganhou no primeiro turno e, no segundo turno, nós ampliamos a votação dela no Estado. Naquele momento a coordenação da campanha de Dilma buscou o apoio da prefeita, levando em consideração que havia um movimento para que o PV oficializasse apoio a Serra. E, portanto, a campanha nacional, corretamente, procurou entendimentos não só com Micarla como outros setores do PV. O objetivo era impedir a oficialização do apoio do PV a Serra. Independente da nossa posição em nível local, eu não tinha o direito, jamais, de criar dificuldades para quem viesse a apoiar a reeleição de Dilma. Outra coisa é a realidade no plano local. Eu sou membro da Executiva Nacional do PT, sou terceira vice-presidente. Então o PT nacional está suficientemente informado sobre a realidade local. Quem tem que decidir que caminho seguir, de aliança ou não aliança, é o PT do RN. Na verdade vocês sabem que nós temos uma visão muito crítica da gestão do PV. Lamentavelmente, eu acho que a gestão de Micarla à frente da prefeitura de Natal nesses dois anos tem sido uma aventura e Natal tem pago um preço

> **"A gestão de Micarla à frente da Prefeitura de Natal tem sido uma aventura e a cidade paga um preço muito alto por isso. É um apagão administrativo. Vamos continuar na oposição**

muito alto por isso. É um apagão administrativo, que tomou conta da cidade. Foi falta de capacidade e iniciativa para formar uma boa equipe. Ela não está conseguindo chamar gente boa. Tanto é que, em quase dois anos, bateu o recorde: mais de 25 modificações. Não tem secretariado que se sustente com um grau de descontinuidade administrativa como esse.

O secretário Kalazans Bezerra deixou claro, após o afastamento de José Agripino, que Micarla quer agora um perfil de centro-esquerda, que o PT e o PSB seriam bem-vindos. Essa realidade não mudaria a postura do PT local? Ele disse também que Micarla tem uma gestão muito petista, com muitos ex-petistas no secretariado.

Veja bem. A gestão não tem nada de petista. São pessoas que já foram do PT. Tenho inclusive um carinho muito grande por alguns. Mas não tem a menor possibilidade de aliança, porque nós temos uma visão crítica da gestão. Há um verdadeiro apagão administrativo dentro da prefeitura, que vai até a falta de energia nas secretarias.

A senhora não relaciona o fato de essa verba do PAC, de R$ 180 milhões, ter sido liberada só agora, com o apoio de Micarla no segundo turno?

Não existe nada disso. É preciso ter projeto para receber a verba. É disso que precisa. O governo federal está fazendo sua parte. Esperamos que a prefeitura faça a dela.

Você acha que haverá a chegada de mais recursos para Natal com Dilma Rousseff presidente?

Não muda nada. O fundamental é a prefeitura ter bons gestores. Um exemplo disso é Mossoró, que é governada pelo DEM. Vá lá que a prefeita Fafá vai dizer, parodiando o presidente Lula, que nunca na história de Mossoró chegou tanto dinheiro como agora. Então, na verdade, o acesso de Natal ou qualquer outra cidade ao governo federal vai depender, repito, de capacidade de gestão e bons projetos. Isso vale para o governo de Rosalba também. Claro que eu não posso deixar de ressaltar que quando os governos estão alinhados politicamente a parceria flui mais, porque você tem um alinhamento não só político, mas programático. Independente disso, a relação é institucional e republicana.

Do ano passado para este ano foram pagos menos de 10% dos recursos pedidos pelos deputados potiguares em emendas. Por que isso ocorreu e como se pode mudar?

Não foi só com o Estado. Acontece com os demais estados, são problemas de natureza orçamentária, financeira Essas emendas de bancada, em sua grande maioria, a gente tem tido muitas dificuldades para liberar. As minhas exigem um esforço e um empenho muito grande. Muitas vezes consigo liberar por dentro do orçamento. Mas essa não é uma questão só do Rio Grande do Norte. Agora, é importante destacar que, o PAC é muito mais importante do que as propostas ao OGU. Quando a obra vai para o PAC, como a barragem de Oiticica, adquire outro status, pois não há contingenciamento. Oiticica está no PAC, como o aeroporto de São Gonçalo do Amarante. É uma das obras mais estruturantes para o Nordeste. E vai sair. Independente da Copa, o aeroporto é irreversível. Dilma teve um papel decisivo para que o aeroporto chegasse ao estágio em que chegou. Imagine ela presidente. Independente de Copa, não haverá nenhum retrocesso. No início de dezembro, o edital será publicado.

• continua na **página 4**

• continuação da **página 3**

Como a senhora está avaliando a movimentação do PMDB? Henrique consegue assumir a presidência da Câmara Federal nesse primeiro biênio?
Olha, eu tenho participado desse debate junto com a bancada do meu partido. As coisas estão tomando o rumo do entendimento. Não haverá briga do PT com o PMDB. O próprio PMDB já admite claramente que respeita a prerrogativa do PT apresentar candidatura à presidência da Casa no primeiro biênio, que pode ser Vacarezza, Chinaglia, João Paulo Cunha, Marco Maia. Todos os quatro são muito bons, experientes e com credenciais para exercer a presidência da Casa. O PT não vai bater chapa internamente. O que está faltando agora para fechar o entendimento é que o PMDB está cobrando do PT o compromisso de que no segundo biênio a candidatura seja do PMDB, do deputado Henrique Eduardo Alves. Isso também é mais do que legítimo. Há 40 anos na Casa, aliado nosso, parceiro, Henrique tem tudo para ser o presidente no segundo biênio.

Eles estão colocando o Senado nesse pacote?
Não. A questão é o seguinte: a norma adotada na Câmara é a mesma do Senado. Como o PMDB tem a maior bancada lá, o PT defende que ele fique com a presidência no primeiro biênio e a gente no segundo. O PT gostaria que a mesma lógica seja adotada. O Senado está caminhando para o PMDB. Há também um sentimento no Congresso Nacional que o PMDB não presida as duas Casas. O equilíbrio mais razoável não seria esse. O PT não abre mão de presidir a Câmara dos Deputados. Não abre mão. É um direito legítimo nosso. Fizemos a maior bancada e somos o partido da presidente. Queremos uma reforma política com a participação de todos os partidos e da sociedade. Por isso é importante o Partido dos Trabalhadores na presidência da Casa já a partir do ano que vem.

A senhora pretende ser candidata a prefeita em 2012?
Não pretendo ser candidata. Isso não está nos meus planos.

Já aparecem no seu grupo candidaturas como as de Wilma de Faria (PSB) e Carlos Eduardo (PDT). Com quem o PT teria uma afinidade maior?
O PT ainda vai abrir uma discussão, tanto em Natal quanto nas outras cidades do Estado. O que vou defender é que o partido se prepare tanto para a disputa na capital quanto no interior, se fortalecendo. A gente deve começa a pensar desde agora nas nossas chapas de vereadores, para o executivo, se lança nome próprio ou faz aliança. Vou defender que o PT atraia para os seus quadros pessoas que simpatizam com ele Falta atrevimento do PT do RN no sentido de não só fortalecer os quadros existentes, mas de atrair novos. Estão em curso negociações nesse sentido. A disputa política eleitoral agora, no segundo turno, fez com que várias pessoas se aproximassem mais ao partido e demonstrassem interesse de se filiar ao PT. Vou defender que o partido organize uma campanha de filiação, em todo o estado.

O PT se fechou muito aqui no Estado?
Não é que o PT tenha se fechado. Acho que ele foi tímido, pois, em determinado momentos que pessoas demonstraram interesses de se filiar, fomos tímidos, pelo fato de essas pessoas serem de partidos aliados nossos. Não queríamos gerar atritos. Precisamos ser mais ousados. Várias figuras políticas do Estado poderiam estar hoje figurando nos quadros do PT.

Pacote amigo do Nordeste

Dilma tenta se cercar de técnicos para evitar a perda de grandes investimentos a serem inaugurados na região

Denise Rothenburg
deniserothenburg.df@dabr.com.br

Eleita com 75% dos votos do Nordeste, a futura presidente Dilma Rousseff prepara um plano especial para os nove estados da região. No pacote, a profissionalização da Superintendência de Desenvolvimento do Nordeste (Sudene), do Banco do Nordeste, da companhia Vale do São Francisco (Codevasf) e ainda do Departamento Nacional de Obras contra as Secas (Dnocs). Todos esses órgãos estão vinculados ao Ministério da Integração, uma das joias da coroa mais cobiçadas pelos partidos.

Pelas contas da equipe de transição, os investimentos das duas fases do Programa de Aceleração do Crescimento (PAC) a cargo desse setor representam R$ 16 bilhões para os próximos anos. Do PAC 1, ficarão quase R$ 4 bilhões para serem executados no governo Dilma. E do PAC II, os investimentos serão da ordem de R$ 12 bilhões. Só para 2011 são R$ 2,7 bilhões do PAC.

Grande parte desse volume de dinheiro deverá ser aplicado diretamente em obras de infraestrutura hídrica - barragens, projetos de irrigação, e ainda a transposição do Rio São Francisco. A primeira etapa desse megaempreendimento - o eixo Leste - estará pronta para a futura presidente inaugurar em junho do ano que vem. Estão nesse rol ainda outras obras, como a ferrovia Transnordestina.

Aguinaldo Mota/D.A Press

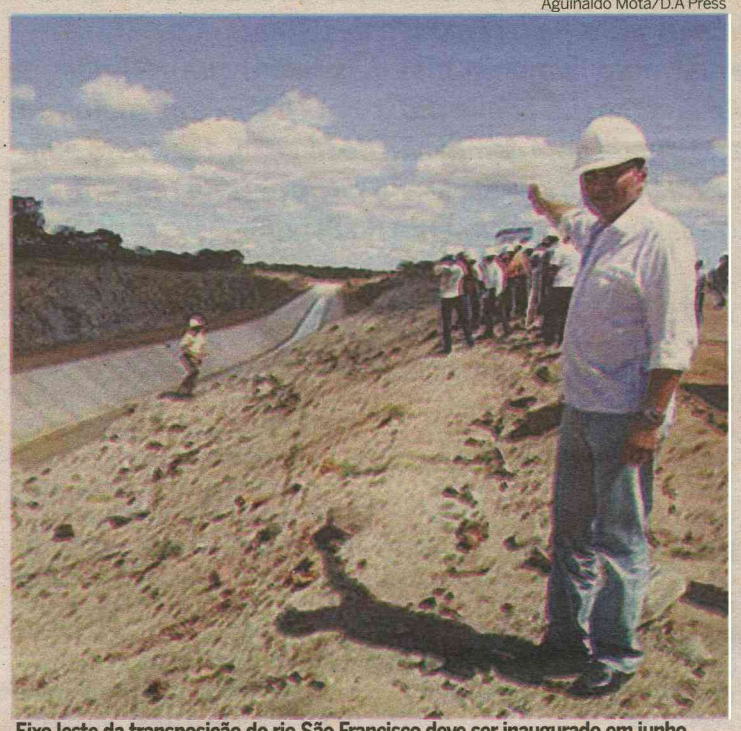

Eixo leste da transposição do rio São Francisco deve ser inaugurado em junho

Indicações

Pelos cálculos dos técnicos, a transposição deve ser a maior obra que Dilma terá no portfólio de inaugurações para o primeiro ano de sua gestão, além de etapas da ferrovia Transnordestina. E ela não quer atrasos e nem problemas nesse setor. Daí a ideia da presidente eleita de profissionalizar e exigir nomes técnicos aos partidos para preencher vagas em estatais, superintendências e bancos, como o do Nordeste. Hoje, a maioria dos cargos dessa área está sob pessoas indicadas pelo ex-ministro Geddel Vieira Lima. O Dnocs foi indicação do líder do PMDB, Henrique Eduardo Alves. Parte dos atuais dirigentes não chegará ao carnaval nos respectivos cargos.

OBSESSÃO PELA GESTÃO

Em todas as reuniões, Dilma tem se mostrado obcecada pela gestão e pela necessidade de indicação de técnicos de excelência, que tenham capacidade de tocar as obras dentro dos orçamentos previstos. Quem for responsável pela indicação terá, ainda, que levar em conta a capacidade do indicado de ouvir desaforos calado.

Ninguém se esquece da cena de 2009, quando o então secretário-executivo do Ministério da Integração, Luiz Antonio Eira, pediu demissão logo depois de brigar com a então ministra da Casa Civil sobre a Ferrovia Transnordestina. Na presença de empresários e do governador de Pernambuco, Eduardo Campos, Eira disse que, com a mudança dos prazos, teria que haver alteração dos valores do desembolso do Fundo de Desenvolvimento do Nordeste.

Irritada, a futura presidente da RepúblicaDilma Rousseff respondeu que o Ministério não iria dispor de recursos "nem por cima do meu cadáver". Após muitos gritos de um lado e de outro, Luiz Antonio Eira terminou perdendo o cargo que ocupava.

EVOLUÇÃO

Alencar pode deixar UTI amanhã

São Paulo (ABr) - O vice-presidente da República, José Alencar, recupera-se bem da cirurgia a que foi submetido no sábado no Hospital Sírio-Libanês, em São Paulo. Caso continue apresentando boa evolução pode sair da UTI Cardiológica para uma semi-intensiva amanhã. Em entrevista coletiva, a equipe médica esclareceu o procedimento cirúrgico, que durou cerca de cinco horas.

Segundo o gastroenterologista e cirurgião Raul Cutait, foi retirado totalmente o principal tumor que vinha causando a obstrução no intestino delgado e o sangramento, além de outros nódulos menores, mas que ainda ficaram resíduos da doença. Raul Cutait explicou que a intervenção teve o objetivo de desobstruir a via intestinal. "Existem pequenos nódulos em outros locais do abdome cuja retirada implicaria estender demasiadamente a cirurgia. E o objetivo desse procedimento era resolver os problemas agudos, ou seja, a obstrução e o sangramento", explicou o cirurgião.

O cardiologista Roberto Kalil confirmou que no final da cirurgia Alencar sofreu uma queda de pressão e que isso causou preocupação por se tratar de paciente que inspira cuidados. Ele informou que há uma previsão de se retomar o tratamento quimioterápico dentro de sete a dez dias, período em que ele acredita que o vice já estará se alimentando normalmente.

O cirurgião Raul Cutait informou que o presidente Luiz Inácio Lula da Silva ligou no sábado para saber como havia sido a cirurgia e manifestou ter ficado satisfeito com o êxito do procedimento.

Lula, segundo ainda o cirurgião, solicitou a ele que o mantivesse informado sobre a evolução do quadro de saúde do vice-presidente. Esta foi a décima sexta cirurgia a que o vice-presidente José Alencar foi submetido e a segunda na região abdominal.

Juarez Rodrigues/EM/D.A Press

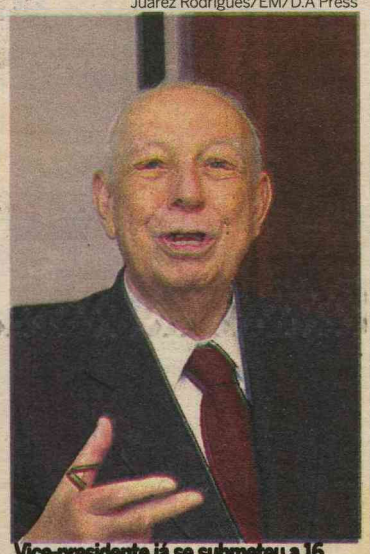

Vice-presidente já se submeteu a 16 cirurgias, duas na região abdominal

EDITOR >> Gabriel Trigueiro (gabrieltrigueiro.rn@dabr.com.br) cidades.rn@dabr.com.br

Carnatal: Samu mudará de endereço

Nos moldes de um hospital de campanha, base será instalada no estacionamento da agência Super Tur

O Carnatal, que acontece entre os dias 2 e 5 dezembro, contará com o apoio do Serviço de Atendimento Móvel de Urgência (Samu-Natal). Para esse ano, o atendimento aos foliões sofrerá algumas mudanças. A antiga base de apoio do Samu mudou de lugar devido à implantação do Complexo Tático Operacional da Polícia Militar na Avenida Miguel Castro. O barracão de atendimento do Samu terá os moldes de um pequeno hospital de campanha e ficará localizado no estacionamento da agência Super Tur, rua transversal à Prudente de Morais e Romualdo Galvão.

"É um ponto estratégico para a atuação de nossas equipes", explica Wilma Dantas, coordenadora de enfermagem do Samu Natal. O local de 132 m² será coberto por tendas e terá parte de sua estrutura climatizada. O novo barracão contará ainda com uma sala para estabilização, dotada de desfibriladores externos automáticos, uma sala para pequenas cirurgias, copa e ala para acolhimento com cerca de dez leitos, destinados à administração de medicações e pacientes em observação. Além disso, o atendimento contará também com um pequeno posto avançado, localizado no corredor da folia.

Cerca de 125 pessoas deverão compor a equipe do Samu para o Carnatal. Ao todo 12 médicos, 12 enfermeiros, 52 técnicos de enfermagem, além do pessoal de apoio estarão trabalhando durante os quatro dias do evento. O Samu Natal disponibilizará três ambulâncias: duas de suporte básico e uma de suporte avançado (UTI). Todas trarão os pacientes dos vários pontos do percurso até o barracão de atendimento do Samu.

Segundo a coordenação do órgão, mais de 90% das ocorrências são casos de embriaguez e coma alcoólico. A Destaque Promoções, empresa organizadora do evento, custeia o pagamento dos plantões a todos os funcionários cedidos pelo Samu. Eles estarão fora da escala do órgão, e por isso, são convidados a participar do evento de forma espontânea.

Treinamento Aeromédico

Os profissionais do Samu Natal passarão também por seu primeiro treinamento aeromédico. O objetivo é habilitar os profissionais a realizarem com segurança o transporte aeromédico de pacientes. "Já tivemos que realizar resgates em longas distâncias usando a aeronave do governo. Se acontecer aerovamente, precisamos estar preparados", explica a coordenadora de enfermagem, Wilma Dantas.

Ao todo estão sendo oferecidas 20 vagas, destinadas a médicos e enfermeiros. O curso, com duração 16 horas aula, acontecerá nos dias 30 de novembro e 1º de dezembro e será ministrado pelo Tenente da Polícia Militar, Djalma Romualdo, diretor do Ceiopaer (Centro Integrado de Operações Aéreas do RN) e Capitão Polícia Militar, Rodrigo Pimenta, piloto da Força Nacional de Segurança Pública.

Frankie Marcone/Secom/Divulgação/D.A Press



Cerca de 125 profissionais estarão a postos para atender os foliões no evento

NOVO SERVIÇO - REDE CHEVROLET

CHEVROLET

promoção SERVIÇO PREMIADO

Mais benefícios para o seu carro, mais vantagens para você, de menos mesmo só a dor de cabeça.

KIT SOM
MP3 PLAYER, ALTO-FALANTE E ANTENA
À VISTA R$ 498, OU 6X R$ 83,
INSTALADO

NA COMPRA DE 2 PNEUS, GANHE UMA TROCA DE ÓLEO GRÁTIS.

50 NOTEBOOKS 1 TV 3D LED 40' 100 GPS's
50 MÁQUINAS DOLCEGUSTO PRÊMIO INSTANTÂNEO

Só na GM você cuida do seu carro e ainda ganha prêmios com o Serviço Premiado. A partir de R$ 150,00 em serviços de manutenção, você pode ganhar um prêmio na hora e ainda participa de sorteios mensais. Venha em uma de nossas concessionárias e conheça as vantagens de escolher a melhor. Aqui você ganha sempre mais.

Faça revisões em seu veículo regularmente.
NATAL - Espacial Auto Peças: 0800 702 2616 | Natal Veículos: 0800 702 2626 | MOSSORÓ - Potyran: (84) 3323.1000

Kit Som composto pelo Aparelho Modelo KDCMP6079GM* (Ref: 94743789), par de alto falantes (Ref: 93394115) mais antena (Ref: 93364467) por R$ 498,00 à vista ou em 6 vezes sem juros de R$ 83,00 nos cartões de crédito aceitos nas concessionárias. Todos os preços divulgados possuem o valor da mão-de-obra incluso. Garantia de 1 ano nas peças e mão-de-obra nos serviços realizados nas oficinas das concessionárias Chevrolet. Serviços adicionais serão orçados e realizados após aprovação do cliente.Consulte as condições nas concessionárias Chevrolet participantes. Promoção válida até 30/11/2010. www.chevrolet.com.br - SAC: 0800 702 4200. Ouvidoria GMAC – 0800 722 6022.

* Promoção válida para compra de produtos ou serviços na área de pós-vendas das Concessionárias Chevrolet, entre os dias 13/10/2010 e 14/1/2011. Consulte as concessionárias participantes e verifique o regulamento da promoção no site www.chevrolet.com.br/servicopremiado. C.a. CAIXA 5-0945/2010 e 4-0944/2010.

Abertura do vestibular da UFRN tem mais de dois mil ausentes

Oito por cento dos candidatos inscritos não compareceram ao primeiro dia de provas, considerado tranquilo

Andrielle Mendes
andriellemendes.rn@dabr.com.br

Joana Lima/Especial/DN/D.A.Press



Pontualidade: nenhum candidato chegou atrasado no IFRN. Fila começou a se formar antes das 6h, apesar da abertura dos portões estar marcada para às 7h20

Mais de 2,2 mil candidatos não compareceram ao primeiro dia de prova do Vestibular da UFRN, que começou ontem nos municípios de Natal, Mossoró, Caicó, Currais Novos e Santa Cruz. O número corresponde a 8% do total de candidatos inscritos este ano. Segundo a Comperve, 28.150 candidatos disputam 6.139 vagas divididas entre os 74 cursos.

O primeiro dia de vestibular foi considerado tranquilo pela Comissão Permanente de Vestibular (Comperve). De acordo com a coordenadora de concursos da Comperve, Gisele Almeida, não houve nenhum incidente grave. Apenas três candidatos foram eliminados. Um deles foi flagrado com dicas de cursinho e dois com material eletrônico dentro do banheiro. Gisele relembra que cada candidato recebe um envelope lacrado para colocar todos os pertences pessoais, entre eles, celulares, Ipods, MP3.

Ontem, foram aplicadas as provas de Química, Física, Biologia, Matemática e de Língua estrangeira. Hoje vão ser aplicadas as provas de Português, Literatura, História e Geografia, além da redação. Na terça, os alunos respondem as provas subjetivas por área: humanas I - Matemática, História e Geografia; humanas II - Língua Estrangeira, História e Geografia; tecnológica I - Matemática, História e Física; tecnológica II - Matemática, Química e Física; Biológica - Química, Biologia e Física.

Três candidatos foram eliminados

No Instituto Federal de Educação, Ciência e Tecnologia (IFRN), em Morro Branco, a fila começou a se formar antes das 6h. A estudante Wézia Praxedes, 21, era uma das primeiras da fila. Ela chegou às 6h20, uma hora antes dos portões abrirem. Esta é a segunda vez que Wézia disputa uma das vagas da UFRN. Em 2009, optou pelo curso de Psicologia, mas não foi aprovada. Desta vez, escolheu Nutrição. Segundo ela, a preparação foi intensa durante o ano inteiro.

Wézia entregou a prova pouco antes do prazo final. "Saí da sala 35 minutos antes de acabar. A prova da UFRN foi menos cansativa que o Enem. Os enunciados eram menores. Acho que me saí bem em Biologia, Química e Física. Só não gostei muito das questões de Matemática. Também fiquei um pouco nervosa. O coração bateu mais rápido quando os fiscais começaram a entregar as provas, mas quando comecei a responder, fiquei mais tranquila", relatou, após sair do IFRN.

Experiência

Catarine Mendes, 16, cursa o 2º ano, e fez a prova apenas para adquirir experiência. Ela diz que estudou bastante durante o ano inteiro para conseguir uma boa colocação, apesar de não poder assumir uma das vagas, caso seja aprovada. "Estou fazendo o vestibular para conhecer o nível das questões e ficar mais segura no próximo ano", afirmou. Caroline optou pelo curso de Enfermagem e espera alcançar uma boa pontuação.

Apoio

A empresária Nina Passos, 39, e a servidora pública Milena Vieira, 44, foram deixar as filhas no local de aplicação das provas. Elas chegaram cedo e só deixaram o local depois que as filhas entraram nas salas. "Saber que minha filha já está dentro da sala e não vai enfrentar nenhum contratempo me deixa mais segura. Essa é a terceira vez que ela disputa uma vaga no curso de Medicina. Eu a acompanho todos os anos", relata Milena.



Embora ninguém tenha chegado atrasado e perdido a prova no Instituto Federal de Educação, Ciência e Tecnologia (IFRN), em Morro Branco, a orientação é que os candidatos cheguem antes dos portões abrirem. O candidato tem quatro horas e meia para concluir o exame. Os gabaritos oficiais preliminares das provas objetivas são divulgados diariamente uma hora após o termino das provas.

SAIBA MAIS

Acesso ao local das rovas
Horários: 7h20 às 8h
Horário das provas: 8h

O que levar: O cartão de inscrição e um documento pessoal com foto

O que não levar: Caneta esferográfica, pois será fornecida pela Comperve
Aparelhos eletrônicos como celular, calculadora, câmera ou relógio.

Bugueiros ameaçam fechar Ponte Forte-Redinha

Movimento que interditar acesso amanhã, caso nenhum decisão sobre reabertura das dunas de Jenipabu seja tomada

Andrielle Mendes
andriellemendes.rn@dabr.com.br

Fotos: Joana Lima/Especial/DN/D.A.Press



Bugueiros querem pressionar órgãos a definir rapidamente normas de uso para reabertura das dunas de Jenipabu

Os bugueiros que exploram comercialmente as dunas móveis de Jenipabu ameaçam interditar a Ponte Newton Navarro amanhã, caso nenhuma decisão quanto à interdição do acesso ao Parque Ecológico e Turístico seja tomada. De acordo com o presidente da Associação dos Profissionais do Turismo (Aprotur), Sebastião Cândido Sobrinho, haverá uma reunião hoje para definir o horário da interdição. Ele estima que, pelo menos, 150 bugueiros participem da mobilização. O objetivo é pressionar os orgãos ambientais a definirem rapidamente as novas normas de uso do parque e cobrar providências.

Wellington Barbosa é vice-presidente da Associação de Proprietários e Condutores de Buggy de Aluguel (APCBA) e diz não ser contra nenhum tipo de ordenamento do acesso às dunas móveis, no entanto, entende que o fechamento do parque está prejudicando o turismo. Segundo ele, essa é a segunda interdição do Parque Ecológico e Turístico de Jenipabu em menos de dois meses. No dia 23 de setembro, o Ibama também interditou o acesso. Liberou depois que os representantes do Parque Ecológico se comprometeram a regularizar a situação. No dia 12 de novembro, o acesso foi interditado outra vez e o portão, trancado.

Embora afete toda a cadeia do turismo, os mais prejudicados com a interdição são os bugueiros, na opinião de Aldemir Inácio de Oliveira, segundo tesoureiro da APCBA. "O bugueiro depende do passeio nas dunas móveis", afirma. Segundo Aldemir, depois da interdição, o movimento de turistas em Jenipabu caiu cerca de 50%. "Estamos na véspera de uma alta temporada", angustia-se.

Devido à interdição do acesso, muitos visitantes têm desistido do passeio nas dunas fixas e no litoral norte, único trajeto liberado pelo Ibama. Alguns, segundo Aldemir, chegam a cancelar o pacote e exigir ressarcimento. Ele teme que os turistas optem por outros destinos



turísticos no Nordeste, caso não seja tomada nenhuma providência até a alta temporada.

O passeio de bugue nas dunas móveis de Jenipabu continua sendo oferecido nos sites das principais agências de turismo do país, embora a situação ainda não tenha sido resolvida. Para Wellington, da APCBA, o anúncio do passeio gera uma falsa expectativa no turista nacional e internacional. "Há anos o Ibama cobra o estudo de impacto ambiental e o licenciamento das atividades desenvolvidas nas dunas móveis", enfatiza.

Quem também se preocupa com a proximidade da alta temporada é o comerciante Audo Pereira Costa. Ele é dono de uma loja de artesanato em Jenipabu há 15 anos. Segundo ele, as vendas caíram desde que o acesso às dunas móveis foi fechado. Audo é apenas um entre vários comerciantes que reclamam do impacto da interdição. "Prejudicou todo mundo. Os comerciantes, os bugueiros, os barraqueiros", afirma. Ele reclama do jogo de empurra entre Idema e Ibama e afirma que a movimentação de turistas em Jenipabu estava satisfatória até o único acesso às dunas móveis ser fechado.

Um Termo de Ajustamento de Conduta deve ser assinado nos próximos dias para ordenar o acesso às dunas móveis e disciplinar a exploração comercial na área. Algo parecido foi feito nos Parrachos de Pirangi, onde o Ibama impediu o acesso até que um Termo de Ajustamento de Conduta envolvendo orgãos ambientais e empresas que exploravam comercialmente a área fosse assinado. Neste domingo, a equipe de reportagem tentou entrar em contato com representantes do Ibama e do Parque Ecológico de Jenipabu, mas não obteve sucesso.

BOMBEIROS

MP INVESTIGA ESCALAS DE FOLGAS

Maiara Felipe
Maiarafelipe.rn@dabr.com.br

O Ministério Público do Rio Grande do Norte, através do promotor Wendell Beetoven, abriu um inquérito civil para investigar possíveis irregularidades na jornada de trabalho dos bombeiros militares do estado. A publicação está no Diário Oficial do Estado (DOE) do último sábado. Entre as diligências iniciais, o promotor solicita ao Comandante Geral do Corpo de Bombeiros, Carlos Kleber Lopes Barbosa, que explique os critérios adotados para definir a jornada de trabalho e escala de serviço rotineira. "Esclarecendo porque uns folgam 48 horas e outros 72 horas a cada período de 24 horas trabalhadas", diz o documento.

Dentro de um prazo de dez dias, além de explicar como estão sendo realizadas as folgas, o Comandante deverá dizer se existe algum projeto lei encaminhado à Secretaria de Estado da Segurança Pública e da Defesa Social (ou pelo menos cogitação de fazê-lo) ou em tramitação no Poder Legislativo estadual, disciplinando a jornada de trabalho dos bombeiros.

Também informará as medidas administrativas adotadas para o preenchimento do quadro de oficiais e praças do Corpo de Bombeiros, definido na Lei Complementar Estadual nº 230/2002, que deveria ser de 1.065 homens, porém, atualmente é de apenas 664 militares, o que equivale a 62% do efetivo. As diligências pedem ainda esclarecimentos sobre a existência de bombeiros cedidos a outros órgãos e se foi renovado o convênio do Estado com a para operacionalização do Serviço Contra-Incêndio do Aeroporto Internacional Augusto Severo.

O diretor de Engenharia e Operações, Coronel Elizeu Lisboa Dantas, desconhece o fato que motivou a abertura do inquérito pelo Ministério Público. " A folga é de acordo com a inexistência de emergências", apontou o Coronel. Ele exemplificou lembrando que nos focos de incêndio surgidos esse ano no município de Apodi, a equipe trabalhou 15 dias seguidos. "Quando a folga é de 48 horas é porque teve alguma emergência, tem alguém de férias, e isso reduz o efetivo", disse o diretor.

Porém, Coronel Dantas não nega o reduzido número de bombeiros no estado. "Eu reconheço que o efetivo é muito pequeno. Digo isso há oito anos, desde quando nos emancipamos". Segundo ele, a Organização das Nações Unidas (ONU) recomenda proporcionalmente um bombeiro para cada mil habitantes e hoje o estado tem apenas 664.

Joana Lima/Especial/DN/D.A.Press



No ano passado, Welligton distribuiu 500 brinquedos no Passo da Pátria. Esse ano quer chegar a mais de mil

O Papai Noel da cidade do Natal

Welligton Medeiros fabrica e recupera brinquedos com um único objetivo: fazer a alegria das crianças no Natal

Maiara Felipe
maiarafelipe.rn@dabr.com.br

Ele tem mais de 50 anos, passa o ano inteiro fabricando presentes, e adora crianças. Adivinhou quem é? O nome dele de batismo é Welligton Medeiros de Souza, 59 anos, mas podeira ser chamado de Noel, já que há dois anos, assim como conta a história do bom velhinho, dedica-se a fabricar e recuperar brinquedos com uma única intenção: doá-los a centenas de crianças no Dia de Natal. Wellington passa praticamente o dia inteiro, a semana toda, lavando, consertando, embalando, as mais variados carrinhos, bonecas, bicicletas e outros objetos que não servem mais para o divertimento de meninas e meninos. E se não fosse essa ação, muitos terminariam no lixo.

E foi no lixo que começou a história de Welligton. Já fazia um ano que ele estava aposentado, após 37 de trabalho como motorista, passando por uma das ruas do bairro do Alecrim, onde mora, quando observou uma mãe jogando alguns brinquedos no lixo. "Faltava uma roda, uma peça ou outra, coisa simples. Resolvi pegar e consertar", falou. Assim que chegou em casa, a esposa não gostou muito da ideia de consertar brinquedos, e muito menos fazer isso o ano todo, um trabalho nada fácil, mas compensador no final. "É muito bom quando a gente olha uma criança sorrindo", declara.

Inspiração veio de brinquedos jogados no lixo

Qualquer coisa vira um brinquedo. A pernas de um boneco serve para outro. A base de um vídeo game é transformado em um tanque de guerra. Um ursinho de pelúcia sujo fica limpo e lindo após lavado e penteado. Welligton usa a imaginação para criar e embelezar o que ninguém mais quer. Sua criatividade ajuda na felicidade das crianças carentes que receberam de bom grado suas invenções.

O primeiro ano de Welligton como Papai Noel foi em 2009, quando distribuiu 500 presentes na comunidade Passo do Pátria. Para 2010, ele espera entregar mais mil brinquedos, a partir do dia 10 de dezembro, em cinco locais (Casa Mãe Rosinha, Casa da Piedade Tia Deusa, Hospital Varela Santiago, Passo da Pátria e Lar Menino Jesus). A meta parece estar perto de ser alcançada, porém, ainda falta muito trabalho pela frente.

Desde o início Wellington contou com seus ajudantes, que ele prefere chamar de amigos arrecadadores. São as pessoas que trazem os brinquedos para doação, ou materiais de trabalho, como cola, saco plástico, fita, etc. Mais tarde, esse grupo ficou conhecido como a "Turma do Noel", além da colaboração na confecção dos brinquedos, os amigos dividem o custo de um pequeno lanche doado no dia da entrega. "Movimento a família, amigos, todo mundo", disse.

"Eu faço isso porque gosto. Nunca tinha consertado um brinquedo antes. Esses dias me perguntaram porque depois do Natal não tirava folga. Eu sou feliz com o que faço, não tenho vontade de parar", justificou Welligton sobre sua dedicação às crianças.

SERVIÇO

Para doar material para Welligton Medeiros, entrar em contato pelo telefone 8837-4485

Clube 97.9 fm
Tá no Clube. Tá bom demais.
1º LUGAR
EM AUDIÊNCIA
FONTE: IBOPE EASYMEDIA3, NATAL, ÍNDICE DE AUDIÊNCIA EM NÚMEROS ABSOLUTOS (IA#), AMBOS OS SEXOS, TODOS OS DIAS, TODOS OS LOCAIS, [illegible] 16 DE NOVEMBRO/09).

senac
COMISSÃO DE LICITAÇÃO DO SENAC
SERVIÇO NACIONAL DE APRENDIZAGEM COMERCIAL
ADMINISTRAÇÃO REGIONAL DO RN

AVISO DE LICITAÇÃO - CONVITE Nº 034/2010 (Reaprazada)

SERVIÇOS DE REPROGRAFIA PARA O SENAC/RN

O Serviço Nacional de Aprendizagem Comercial – SENAC-DR/RN, através do Presidente da CPL, torna público o reaprazamento do seguinte certame:
CONVITE Nº 034/2010. **OBJETO**: Serviços de Reprografia para o SENAC/RN.
ABERTURA: dia 02 de dezembro de 2010, às 09:00 horas.
OBTENÇÃO DO EDITAL: Rua São Tomé, 444 – Cidade Alta – Natal/RN, Sala 409, telefones 84-4005-1020, através de pen-drive, CD ou pelo e-mail: cpl@rn.senac.br

Natal, 26 de novembro de 2010.
AGUSTINHO MIOTTO
Presidente CPL

OBESIDADE

RISCO DURANTE A ADOLESCÊNCIA

As crianças que nas idades entre nove e 12 anos mostram um elevado índice de massa corporal correm mais risco de sofrer hipertensão, colesterol e níveis de insulina altos ao chegar à adolescência, segundo um estudo publicado no "British Medical Journal". Felizmente, assinalam os autores do estudo, as crianças que apresentam essa condição, mas que perdem peso ao chegar à adolescência, melhoram seu perfil de risco. Por isso, os casos mais graves se referem às doenças vasculares.

TERMOTERAPIA

NOVA OPÇÃO PARA TRATAR O CÂNCER

Cientistas consideram que a termoterapia pode ser uma alternativa à quimioterapia no combate ao câncer, segundo um estudo apresentado durante a reunião anual da American Physical Society. O novo tratamento utiliza a hipertermia para aquecer apenas o tumor a uma temperatura de 56°C, o que destrói o tecido cancerígeno enquanto mantém o tecido em volta sadio, a não mais de 41°C. Segundo indicou Ishwar Puri, diretor da pesquisa, por enquanto foram realizados apenas experimentos in vitro, mas está prevista a continuação do estudo com animais.

DIETA

PROTEÍNAS PARA EMAGRECER

A melhor maneira para perder peso é fazer uma dieta rica em proteínas com mais carnes magras, legumes e produtos lácteos com baixos níveis de gorduras, segundo um estudo apresentado pela Universidade de Copenhague. Segundo a publicação do "New England Journal of Medicine", deve-se reduzir também o consumo de amidos refinados como o pão e o arroz branco. A pesquisa recolhe os resultados do maior estudo do mundo sobre dieta, o Projeto Diógenes (Dieta, Obesidade e Genes), realizado desde 2005 em oito países europeus.

Vai uma aspirina aí?

Novas pesquisas comprovam os benefícios de uma pequena dose diária do medicamento

Juliana Santos/Especial DB/D.A Press



Estudo indica que tomar 75 miligramas do remédio durante cinco anos reduz em 25% o risco de câncer do cólon

Londres (EFE) - As pessoas com mais de 45 anos deveriam pensar em ingerir uma pequena dose diária de aspirina para se proteger de doenças cardiovasculares e do câncer, conclui um painel de analistas como informou na última semana o jornal "The Daily Telegraph". Segundo os participantes de um ato da real sociedade de medicina da Grã-Bretanha, cada vez há mais provas de que os benefícios da aspirina para as pessoas de meia ou maior idade superam os eventuais efeitos secundários.

Um estudo de cientistas da Universidade de Oxford (Reino Unido) publicada na revista médica "The Lancet" indica que tomar diariamente 75 miligramas de aspirina durante cinco anos reduz em 25% o risco de adoecer de câncer do cólon e em um terço das mortes por essa causa. Pesquisas anteriores assinalam que uma pequena dose diária de aspirina poderia reduzir o risco de sofrer doenças cardiovasculares.

Conforme o estudo publicado em "The Lancet", uma maior ingestão das aspirinas poderia salvar milhares de vidas ao ano. Só na Grã-Bretanha morrem 150 mil pessoas ao ano em consequência do câncer e 200 mil por causa de alguma doença cardiovascular.

O professor Peter Rothwell, neurologista de Oxford que dirigiu o estudo sobre o câncer colorretal e participou do debate, disse que havia começado ele mesmo a tomar sua dose de aspirina. "Suspeito que dentro de cinco ou dez anos, estaremos receitando aspirinas às pessoas de meia idade e não só pelos benefícios vasculares que se conhecem". Rothwell considera que seria "sensato" que as pessoas começassem a tomar aspirinas aos 45 anos porque entre os 40 e os 55 anos aumenta significativamente o risco de adoecer de algum tipo de câncer.

Consumo de substância deve ser com cautela

O professor Peter Elwood, da Faculdade de Medicina da Universidade de Cardiff (Reino Unido), que dirigiu o primeiro estudo sobre os efeitos da aspirina nas doenças cardiovasculares, afirmou que "estamos diante de um marco de enorme importância para a comunidade em geral".

Outros analistas advertem, no entanto, que a aspirina pode dobrar a incidência de hemorragias gastrintestinais, que é atualmente de uma para 1 mil pessoas ao ano. Para o professor de genética John Burns, da Universidade de Newcastle (Reino Unido), "o problema é que se recomendarmos algo a toda a população, teremos de enfrentar os efeitos secundários".

BRASIL

Dengue é "desafio permanente" para o país

Brasília (EFE) - O ministro da Saúde, José Gomes Temporão, admitiu que a dengue é e será um desafio permanente para o país enquanto não existir uma vacina, o que previu só esteja disponível no prazo mínimo de quatro anos. Temporão explicou que no Espírito Santo começou a ser testada em seres humanos uma vacina de um laboratório brasileiro desenvolveu junto com especialistas franceses, mas ressaltou que os experimentos deverão prosseguir pelo menos até o ano 2013.

"Infelizmente vamos ter dengue todos os anos enquanto não exista a vacina", admitiu no programa "Bom dia, Ministro", transmitido por rede nacional de rádios públicas. Pelas estatísticas do Ministério da Saúde, entre 1º de janeiro e 16 de outubro foram registrados no Brasil 936.260 casos de dengue clássica, com 592 mortes e 14.342 pacientes classificados como "graves".

Além disso, os dados oficiais dizem que 15 cidades do país são vigiadas atualmente diante da ameaça do registro de surtos de dengue e outras 123 foram declaradas em "situação de alerta". Entre as cidades em "alerta" estão 11 capitais como Rio de Janeiro (RJ), Salvador (BA), Fortaleza (CE) e Recife (PE), que até março, durante o verão, deverão receber centenas de milhares de turistas.

Cadu Gomes/CB/D.A Press



Temporão anunciou os testes da vacina contra a doença em humanos

EDITOR >> Sidcley Silva (sidcleysilva.rn@dabr.com.br)

Depois dos dinossauros

Estudo mostra que a extinção dos grandes répteis favoreceu o crescimento dos mamíferos

Paloma Oliveto

Nos primeiros 140 milhões de anos de sua história evolutiva, os mamíferos eram pequenos e magricelas — pesavam entre 3g e 15kg. Ou seja, maiores que um rato recém-nascido, mas menores que um cachorro de tamanho médio. Depois do fim do Período Cretáceo, há 65 milhões de anos, com a extinção dos dinossauros, eles começaram a crescer. Tanto que o ancestral pré-histórico do rinoceronte, o Indricotherium transouralicum, maior mamífero que já pisou na face da Terra, pesava nada menos que 17 mil quilos e, das patas à cabeça, media mais de 5m.

Em um artigo publicado na revista especializada Science, uma equipe internacional de pesquisadores desvenda o padrão de evolução dos grandes mamíferos que habitaram todos os continentes. "Passamos dois anos analisando bancos de dados, que incluem informações sobre o tamanho de todos os mamíferos, vivos ou fósseis, ao redor do mundo", contou o professor John Gittleman, da Universidade da Geórgia, nos Estados Unidos. "Com acesso a tantas informações, o grupo conseguiu testar uma hipótese sobre a evolução do tamanho dos mamíferos", diz.

Extinção ocorreu há 65 milhões de anos

De acordo com os cientistas, durante a era Mesozoica, os mamíferos eram bem pequenos. Mas, uma vez que os dinossauros se extinguiram, esses animais começaram a se diversificar para preencher os nichos ecológicos deixados pelos enormes lagartos. Isso incluiu o aumento de tamanho. Quando dividiam território com os dinos, os mamíferos estavam em desvantagem. Mas, uma vez que se viram praticamente sozinhos na Terra, puderam aproveitar todos os recursos naturais disponíveis — principalmente a comida farta. "Em consonância com essa ideia, os maiores mamíferos depois do início da era Cenozoica eram sempre herbívoros", afirma o estudo. Afinal, o que não faltavam eram árvores e arbustos para o consumo.

Naquele tempo, os mamíferos carnívoros eram poucos. Pássaros, crocodilos, cobras e lagartos eram os grandes comedores de carne da época. Porém quando esses mamíferos começaram a se diversificar, eles mostraram uma trajetória semelhante à dos herbívoros e cresceram a ponto de alguns pesarem mais de uma tonelada. "Esse é um fenômeno bem conhecido na América do Norte, mas queríamos saber se o mesmo ocorreu ao redor do mundo", diz Gittleman.

O resultado foi animador. Os pesquisadores descobriram que o padrão era consistente não apenas globalmente, mas ao longo do tempo e entre grupos da mesma cadeia alimentar e linhagem. O tamanho máximo dos mamíferos começou a aumentar bruscamente há aproximadamente 65 milhões de anos, com pico na época do Oligoceno, 34 milhões de anos atrás. Naquela época, o planeta passava pela fase da Eurásia, a massa conjunta que unia a Ásia e a Europa. O mesmo voltou a ocorrer há 10 milhões de anos no Mioceno mas, dessa vez, também incluiu o que hoje é a África.

Riley Brandt/Divulgação



Jessica Theodor integra a equipe de pesquisadores que desvendou o padrão de evolução dos grandes mamíferos

Diversidade animal espalhada pelo globo, dizem especialistas

"O tamanho de um animal impacta em tudo, da reprodução à extinção. E os mamíferos são um bom exemplo para se testar. São um grupo com muitas variações — vai de rato a elefante — e também é, de longe, o grupo taxonômico com maiores dados disponíveis", conta Gittleman. "Além disso, há muito mais registros fósseis de mamíferos do que de qualquer outro grupo. Isso se deve parcialmente ao fato de que os dentes desses animais preservam-se muito bem. E o tamanho do dente está completamente relacionado ao tamanho do resto do corpo", completa o pesquisador Patrick Stephens, que faz pós-doutorado na Universidade da Geórgia.

Stephens explica que o padrão de crescimento observado implica que a biota em todas as regiões do globo estavam respondendo da mesma forma às variações ecológicas que aconteciam. "A temperatura global e a quantidade disponível de terra são dois fatores que parecem estar correlacionados com a evolução do tamanho máximo do corpo", diz. Gittleman, porém, afirma que é preciso tomar cuidado ao se cravar uma teoria de causa e efeito. "Uma boa parte da ciência é feita de padrões. A partir daí, produzimos novas hipóteses e as testamos. Nós agora identificamos esse padrão muito rigorosamente, e falta testá-lo", afirma.

SAIBA MAIS

Eras
A Terra possui aproximadamente 4 bilhões de anos, um tempo geologicamente classificado por eras, que correspondem a alterações que ocorreram na crosta terrestre. Na ordem, as eras são: Arqueozoica, Proterozoica, Paleozoica, Mesozoica e Cenozoica.

Massa de terra
O que hoje são os continentes, divididos por oceanos, já foi uma grande massa. No princípio, todos os territórios estavam unidos e formavam a Pangeia. Ao longo do tempo, os continentes foram se desmembrando, originando a Eurásia (Ásia e Europa) até, finalmente, o globo ganhar o aspecto que tem hoje.

TRÊS PERGUNTAS

Jessica Theodor
professora do Departamento de Ciências Biológicas da Universidade de Calgary e uma das autoras do estudo.

Qual é a relação entre o fim da era dos dinossauros e a evolução no tamanho dos mamíferos?
Basicamente, os dinossauros desapareceram e, de repente, não havia mais ninguém para comer toda a vegetação disponível. Abriu-se uma nova fonte de alimentos para os mamíferos. Eles passaram de um peso máximo de 10kg, quando coabitavam a Terra, para 17 toneladas. Os dinossauros foram extintos 65 milhões de anos atrás, e em menos de 25 milhões de anos, o sistema já estava completamente diferente, permitindo que os mamíferos crescessem. Isso mostra que o ecossistema é capaz de se reestruturar muito rápido, porque esse é um período curto de tempo, geologicamente falando.

Essa é a primeira vez que esse padrão de crescimento é descrito?
Ninguém havia demonstrado esse padrão até agora. As pessoas já falaram muito sobre isso, mas ninguém jamais se debruçou sobre os dados para fazer os cálculos. A nossa equipe vasculhou cada período de tempo e procurou descobrir, em cada grupo de mamíferos, qual é o maior e, a partir daí, estimar sua massa corporal. Para descobrir o quanto os mamíferos cresceram depois dessa falta de competição ocasionada pela extinção dos dinossauros, coletamos dados dos maiores grupos de mamíferos de cada continente, incluindo mamutes, mastodontes e um grande número de outros grupos já extintos.

O que a senhora considera mais interessante no estudo?
Nossas análises mostram que o aumento do peso máximo dos mamíferos ao longo da Era Cenozoica não foi simplesmente uma questão evolutiva, no sentido de esses animais começarem pequenos e, naturalmente, começarem a crescer. O que levou a essa evolução foram fatores abióticos, ou seja, a influência do ecossistema que, nesse caso, acreditamos ter sido a extinção dos dinossauros.

EDITOR >> Luiz Reinaldo Freitas (luizfreitas.rn@dabr.com.br) economia.rn@dabr.com.br

Custos de cartão de crédito chegam a 898% ao ano

Nova regulamentação para o dinheiro de plástico não obriga operadoras a baixar juros, embora limite o número de tarifas

Victor Martins

Não foi à toa que o Banco Central e o Ministério da Justiça baixaram medidas para conter os abusos cometidos pelas administradoras de cartões de crédito. Além de juros exorbitantes no rotativo, quem usa o instrumento para sacar na função crédito está condenado a encargos que podem chegar a 898% ao ano, sem contar uma pesada tarifa por operação. Isso significa que cada retirada de R$ 10 custa quase R$ 100 ao ano para o cliente. Com uma cobrança tão exagerada, o calote do segmento é o mais alto entre todas as modalidades de empréstimo, atingindo 36,33% em setembro. A inadimplência média das pessoas físicas é 6% ao mês.

As medidas do governo, porém, não obrigam as operadoras a baixar o custo das transações. A despeito de limitar o número de tarifas a cinco, mais uma vez não se vai garantir o objetivo do presidente Luiz Inácio Lula da Silva: evitar o superendividamento da população, em especial da nova classe C. "É um caso seríssimo. Com a nova norma, a situação fica até mais grave porque a cobrança de tarifa está autorizada", reclama a economista-chefe do Instituto Brasileiro de Defesa do Consumidor (Idec), Ione Amorim. "As novas regras também não contemplam a questão dos juros porque, segundo o BC, eles estão vinculados às taxas de mercado", explica.

O Correio comparou as taxas de saque no cartão de crédito operado por dois bancos. No Bradesco, um cliente que já tinha ultrapassado o limite do seu orçamento, sem mais opções para recorrer, fez uma retirada de R$ 30. O comprovante da instituição financeira informa que o consumidor pagou R$ 2 de tarifa pela retirada e mais 21,14% ao mês sobre o dinheiro liberado pelo plástico. No ano, o custo total ficou em 898,28%.

Geandson Oliveira/DN/D.A Press



Cada retirada de R$ 10 custa quase R$ 100 a mais ao ano para o cliente

Anuidade deve subir ainda mais

Vânia Cristino

Os consumidores devem ficar atentos a qualquer tentativa de aumento da anuidade por parte dos bancos emissores dos cartões de crédito e débito, assim como dos juros cobrados nos financiamentos quando o cliente não paga a fatura à vista. Embora reconheça um avanço na regulamentação feita pelo Conselho Monetário Nacional (CMN) para o setor, os órgãos de defesa do consumidor, entre eles a Proteste, consideram as novas normas insuficientes.

"Tudo vai depender de uma fiscalização rígida do setor por parte do Banco Central e dos órgãos de defesa do consumidor em relação à cobrança de juros abusivos e à falta de informação adequada", observou a Proteste em nota. De acordo com a entidade, todo cuidado é pouco em relação à anuidade. Hoje existem cartões sem anuidade, mas os consumidores pagam diversas outras taxas que, na maioria das vezes, não são informadas.

Para a Proteste, a redução do número de tarifas pode gerar um aumento no valor da anuidade. A entidade está convencida de que os bancos emissores jogarão na anuidade pelo menos parte das tarifas que não poderão mais ser cobradas.

Comprovantes não informam taxas cobradas

No Banco do Brasil, o Ourocard Universitário, que tem tarifas mais baratas que outras opções da instituição, cobra 400,16% ao ano. O comprovante de saque do cartão de crédito do BB não informa ao cliente a tarifa ou os juros pagos na operação, o que contraria os termos do Código de Defesa do Consumidor, segundo o Idec. Dá apenas o valor do saque. Na tela do terminal eletrônico, antes da retirada do dinheiro, uma mensagem informa apenas que uma tarifa de R$ 6,50 será cobrada na fatura do cartão de crédito.

"Se o consumidor fez um saque no cartão (de crédito), está entendido que é uma operação de crédito. A partir do momento que ele utiliza esse recurso, precisa ser informado de todos os custos. O BB está descumprindo a norma do BC", constata Ione.

Segundo Luiz Rabi, gerente de indicadores da Serasa Experian, mesmo com a inadimplência alta, encargos tão pesados não se justificam. "Há um abismo entre o que os cartões cobram de juros do consumidor e o tamanho da inadimplência", avalia. "O problema do cartão é que ele é um crédito pré-aprovado e não tem garantia nenhuma. Como a inadimplência ainda é alta, as administradoras têm argumentos para manter as taxas elevadas."

BOLA DE NEVE

Com juros de 898% ao ano, o cartão de crédito torna-se quase impagável quando o cliente deixa de quitar o valor total da fatura. Se a dívida é de R$ 1 mil, a operadora permite que o consumidor arque apenas com 10% desse total para não ficar inadimplente. Nesse caso, sobra uma conta de R$ 900 para o mês seguinte. Como os juros são, em média, de 13% ao mês, na próxima fatura o cliente passa a dever R$ 1.017. A dica de especialistas para os que se enrolam nessa bola de neve é pegar um empréstimo com custo mais baixo, a exemplo do consignado, e quitar a dívida antiga. Além de uma taxa bem mais baixa nessa modalidade, a dívida para de crescer.

TELEFONIA MÓVEL

COM BANCOS, TARIFA NÃO DEVE CAIR

A aprovação do operador virtual, que vai permitir que bancos e redes varejistas possam atuar no mercado de telefonia celular, não garante queda nos preços do serviço. A avaliação é da advogada do Instituto Brasileiro de Defesa do Consumidor (Idec) Veridiana Alimonti.

"A competição não é o único fator que determina o preço das tarifas. Hoje a telefonia celular já é uma das que mais tem concorrência dentro do mercado de telecomunicações, e isso não garante uma tarifa baixa", disse. O Brasil tem uma das tarifas de telefonia celular mais caras do mundo.

INFLAÇÃO

PREÇOS DEVEM SUBIR EM 2011

No que depender dos preços administrados — aqueles que incluem as tarifas públicas —, 2011 será de mais gastos para os brasileiros. Se até agora a alta média foi de apenas 2%, o reajuste previsto no próximo ano é de 6%, conforme estimativas otimistas do mercado.

A inflação que corrói rápida e dolorosamente o bolso das famílias virá embutida nos combustíveis, nas contas de energia, nas faturas de telefone, nas passagens de ônibus urbano, pedágios e aluguéis. O maior salto deverá ser das mensalidades escolares, que tendem a subir até 10%.

PREVISÃO

REAL FORTE PODE FORÇAR MUDANÇAS

A intensa valorização do real, que tem preocupado o governo e os empresários — seja pelo encarecimento das exportações, seja pela entrada maciça de produtos importados no país —, pode, na verdade, representar uma grande oportunidade para o Brasil. É o que pensa o economista Carlos Geraldo Langoni, ex-presidente do Banco Central. "É um grande estímulo para o país retomar a agenda de reformas, começando pela tributária", avalia.

consumidor

se ligue nas dicas

TELEFONIA

Alerta contra excessos de ligações dos móveis

Os consumidores querem ser avisados pelas operadoras de telefonia quando o limite de minutos do plano contratado estourar. A conclusão é de uma enquete promovida pelo Instituto Brasileiro de Defesa do Consumidor (Idec) no início do mês. Entre 400 respostas, 97,8% disseram que o alerta ajudaria a controlar as contas de telefone. Na interpretação dos advogados do instituto, o alto percentual evidencia a preocupação dos brasileiros com o valor das tarifas nacionais, uma das mais caras no mundo. Uma pesquisa recente do Dirsi aponta que o país tem o preço mais alto entre todos os latino-americanos no que se refere à telefonia móvel. O serviço pré-pago custa em média 45 dólares.

PROTESTE

Regra para cartão de crédito é insuficiente

A Proteste Associação de Consumidores avalia que as medidas anunciadas pelo Banco Central para os cartões de crédito, para vigorar a partir de junho de 2011, são insuficientes para resolver os problemas do setor. O Conselho Monetário Nacional (CMN) baixou normas limitando a cinco os tipos de tarifas de cartões de crédito, entre outras medidas. Ainda é preciso uma regulamentação mais rígida do setor, especialmente no que se refere à cobrança de preços diferenciados para pagamento com cartão de crédito, analisa a Proteste. A decisão do CMN ocorreu após vários adiamentos e regulamenta práticas das operadoras de cartões de crédito, que vinham sendo apontadas pela Proteste como abusivas e prejudiciais ao consumidor.

INMETRO

Embalagens de manteiga, geléia e creme são avaliadas

O Inmetro analisou 12 marcas de blisters – embalagem individual – sendo: 07 marcas de manteiga, uma marca de margarina, quatro de geléia e uma de creme de chocolate para sobremesa de fabricantes diferentes. O objetivo geral da análise foi avaliar a adequação deste tipo de embalagem ao uso dos consumidores de qualquer idade ou classe social, uma vez que esse produto é oferecido em hospitais, hotéis, transportes aéreos, cestas de café da manhã e laboratório de análises clínicas entre outros lugares. A análise revelou que as embalagens do tipo blister comercializadas no mercado nacional não atendem 100% às normas técnicas e à avaliação de percepção dos consumidores/usuários. Nenhuma das doze marcas analisadas mostrou-se totalmente segura àqueles que as testaram.



Zuleika de Souza/CB/D.A Press

Testes mostraram que lâmpadas esquentam rápido e podem provocar curto-circuito. Além disso, produto não vem com fusível

Natal sem pisca-pisca

ProTeste avalia 10 modelos e comprova que maioria oferece risco de acidentes para os usuários

Rosa Falcão
rosafalcao.pe@dabr.com.br

A decoração natalina invade as ruas, as lojas e as casas das pessoas cada vez mais cedo. O elemento mais atrativo sem dúvida é a iluminação. Neste quesito, o pisca-pisca é imbatível como elemento decorativo para as famílias enfeitarem a árvore de natal, as varandas e o quintal. Ao mesmo tempo, as lâmpadas coloridas devem ser usadas com cuidado porque são frágeis, podem causar acidentes e provocar incêndios. Após testar dez modelos de pisca-pisca comercializados no mercado, a Associação ProTeste comprovou que a maioria dos produtos oferece riscos de ocasionar choques elétricos e curto-circuito. Para evitar acidentes desagradáveis na noite do Natal, o consumidor deve ficar atento à qualidade das luzes ornamentais e observar algumas dicas de segurança. Outra opção é trocar o "pisca" por outros adereços que podem brilhar sem riscos.

O técnico da ProTeste Carlos Eduardo Vieira diz que tanto o pisca-pisca tradicional (diversas lâmpadas dispostas em um fio encapado) como a mangueira com as lâmpadas embutidas foram reprovados no teste de segurança. Segundo ele, um dos problemas é que as luzes esquentam rápido e podem provocar curto-circuito. Além disso, a maioria dos produtos não vem com o fusível, que pode cortar a corrente elétrica e evitar o incêndio.

Difícil mesmo é convencer o consumidor abrir mão da magia das luzes piscando na Noite Feliz. A aposentada Maria da Saúde da Silva, 56 anos, é taxativa: "Natal sem luz não é Natal". Neste ano, Maria trocou a árvore branca pela tradicional cor verde e vai colocar bolas coloridas. E o pisca-pisca? "Sempre usei e nunca tive problemas".

Para as famílias que querem manter a tradição das luzes ornamentais, o técnico da Associação ProTeste dá algumas dicas de segurança. Em primeiro lugar, as pessoas devem comprar o pisca-pisca em lojas onde possam comprovar a procedência e optar pelo modelo com o fusível. Quando ligar as lâmpadas, evite colocar as luzes expostas à chuva ou próximas a produtos inflamáveis, como cortinas, papel e papelão para prevenir incêndio.

Opções baratas para os bolsos

A professora do Departamento de Ciências Domésticas da UFRPE, Fátima Santiago, concorda que o pisca-pisca é uma tradição das festas natalinas, sem contar que é difícil dizer para as pessoas não usarem as luzes. Mesmo assim, a especialista em decoração e iluminação diz que as pessoas podem usar outros elementos com tons dourado e prateado. Ela cita como exemplos as correntes, estrelinhas de metal e bolas esfumaçadas com sprays.

Fátima salienta que o consumidor poderá usar a criatividade e montar uma decoração natalina sem gastar muito dinheiro, aproveitando elementos da natureza, artesanatos e produtos regionais. Galhos, folhagens secas e cachos de coco verde podem ser pintados nas cores vermelha e verde e chamuscados com efeitos dourado e prateado. Basta abusar dos sprays que em geral não custam muito caro e podem tingir os adereços que vão ser usados na decoração da árvore de Natal, na mesa e nas paredes.

Outra dica da professora é o uso das garrafas plásticas (pets) na decoração natalina, em especial na cor transparente. As garrafas podem ser cortadas em formatos variados para criar adereços, como estrelas, ou em aspiral para serem usadas como pingentes na árvore. Para forrar a mesa para a ceia natalina, uma ideia barata e criativa é o uso de chitão por cima de uma toalha lisa.

EDITORA >>Adriana Amorim (adrianaamorim.rn@dabr.com.br) muito.rn@dabr.com.br

De olho em outro recorde

Diretor de *Tropa de Elite* 1 e 2, José Padilha quer superar o público que assistiu às cópias piratas do primeiro longa

Mariana Peixoto

O filme brasileiro recordista de público de todos os tempos é *Dona Flor e seus dois maridos*, de Bruno Barreto, que em 1976 levou 10,7 milhões de pessoas aos cinemas. Diretor de *Tropa de elite 2*, José Padilha não tem como objetivo bater esse recorde, mas outro. "Na mensuração que fizemos, as cópias piratas do *Tropa 1* (2007) foram vistas por 11 milhões de pessoas. Agora, quero fazer mais do que o pirata." Se tudo correr bem, o número deve ser atingido em dezembro. Tropa 2 entra hoje em sua nona semana em cartaz, com público de 10,2 milhões de espectadores.

A continuação da saga do Capitão Nascimento (Wagner Moura) está sendo exibida em cerca de 500 salas em todo o país. Mesmo com o lançamento de *Harry Potter e as relíquias da morte*, na sexta-feira passada, em cerca de 1 mil salas, o filme de Padilha continua mantendo número de salas semelhante ao de sua estreia, em 8 de outubro. Naquele momento, foram 570. Uma semana mais tarde, subiu para pouco mais de 600. "Evidentemente, *Harry Potter* ocupou espaço grande e o lançamento fez diferença para todo mundo, mas, no nosso caso, não atrapalhou muito", admite.

Os números de *Tropa 2* não são o que a equipe do longa-metragem esperava. As expectativas eram bem menores, admite Padilha. "Antes do lançamento, trabalhamos com cenários diferentes para ver que sinais tínhamos do mercado. Fizemos pesquisa em porta de cinema para ver se aquele era o filme que as pessoas gostariam de ver, colocamos trailer no *YouTube*. Quando chegou perto do lançamento, os sinais apontaram para uma demanda enorme. Nosso objetivo, naquele momento, foi de alcançar seis milhões, demanda semelhante à de *Lua nova* (da saga teen *Crepúsculo*). Quando lançamos o filme com 570 cópias, já na primeira semana vimos que tinha muita gente reclamando que não tinha conseguido assistir. Vimos que a demanda era maior do que tínhamos pensado. Então, colocamos mais 40."

Tropa 2 abre a discussão não só pelo que passa na frente da tela, mas também nos bastidores. Padilha tira de si e de sua produtora, a Zazen, o mérito de inaugurar o modelo diferente de distribuição ao usual. O feito teria sido de Carla Camuratti em *Carlota Joaquina* (1995), filme-marco do chamado renascimento do cinema nacional. Mas o que ele não pode negar é que, pela dimensão de seu filme, a discussão torna-se ainda maior. Grosso modo, o que Padilha fez foi fazer uma distribuição independente, sem a mão de uma major.



Alexandre Lima/T2/Divulgacao

Tropa 2 entrou em sua nona semana em cartaz, com público de 10,2 milhões de espectadores



Jair Bertolucci/TV Cultura.

Padilha tem projetos já adiantados, como *Nunca antes na história desse país*, sobre o mensalão

Distribuição

"Nossa ideia é a mesma da Carla, da equipe que fez *Os normais 2*: o provedor do conteúdo toma as rédeas da comercialização e da distribuição do filme (assim, a renda que iria para uma distribuidora vai diretamente para a equipe do filme. No caso de *Tropa 2*, Padilha, Marcos Prado, sócio dele na Zazen, além de Wagner Moura e do roteirista Bráulio Mantovani). Isso tem que ser estudado caso a caso, mas acho que o modelo a que nos propomos fazer serve para filmes que terão mais de um milhão de espectadores." O grande inimigo de Padilha, em todo o processo, foi a pirataria, que levou o grosso do público do primeiro longa-metragem (quase quatro vezes o que ele fez nas bilheterias). De acordo com ele, foram gastos R$ 300 mil com esquema de segurança durante filmagem e edição (que incluiu segurança feita pelo próprio Bope) e as cópias em película.

> **"Na mensuração que fizemos, as cópias piratas do *Tropa 1* (2007) foram vistas por 11 milhões de pessoas**
>
> **José Padilha** - cineasta

CONTATO VIRTUAL

Festival na web contra doenças sexualmente transmissíveis

Já imaginou uma festa que rola só na internet e ainda tem como objetivo, além da diversão, chamar a atenção para a necessidade de mobilização social na prevenção e no combate à Aids? Pois começou na sexta-feira, 26, e vai até 5 de dezembro o *Contato Virtual 2010*, festival de música e imagem que acontece na internet durante a semana do 1º de dezembro, Dia Mundial de Luta Contra a Aids. "O evento surgiu em 2004, em Goiânia, mas como uma festa física e sempre teve esse mote da luta contra a Aids. Na edição de 2007, não conseguimos autorização para realizar no local em que ele sempre aconteceu e foi então que sugeri a internet", comenta o DJ e coordenador do *Contato*, Hugo Siqueira.

O festival vai ser realizado dentro do site (www.function. com. br/contato). Durante 10 dias, 110 DJs de vários estados, 10 VJs, 10 designers, além de jornalistas, artistas e outros parceiros vão estar reunidos nessa ação de cidadania. Ao todo, 110 horas de música para ouvir e baixar, com textos, dados, links e mensagens de prevenção às DST (Doenças Sexualmente Transmissíveis). Isso sem falar nas discussões que vão movimentar o blog do *Contato* (www.fazendocontato2010.blogspot.com), que contará com a participação de profissionais de saúde, de comunicação e de ativismo social. "Diariamente, do meio-dia à meia-noite, as pessoas poderão acessar o site, escutar e baixar o sets dos DJs participantes. Também teremos cards com mensagens a ser trocadas produzidas por designers e artistas plásticos, vídeoclipes e o nosso blog onde profissionais das áreas de saúde, jornalistas e ativistas vão debater e gerar material e informações sobre a Aids", adianta Hugo.

O *Contato Virtual* também pretende envolver sites e redes sociais para agregar o maior número de pessoas possíveis. Segundo o coordenador do festival, a Aids não é mais tão debatida como há alguns anos, apesar de ainda continuar matando e atingindo, principalmente, o público jovem. Para Marcos Paulo Cipriano, um dos organizadores do festival, esse pouco destaque que a doença tem tido ultimamente fez com que muita gente ficasse até desinformada sobre ela.

SERVIÇO

Contato Virtual
Quando: Até 5 de dezembro, diariamente, a partir das 12h
Onde: www.function.com.br/contato

programação

destaque hoje

ATRAÇÃO // INTERTV



Marcio de Souza/TV Globo

BETE, TOTÓ E MAURO FICAM INDIGNADOS COM A INDICAÇÃO DE FRED PARA A PRESIDÊNCIA

resumo novelas

GLOBO

MALHAÇÃO

Antônio diz que não vai permitir que a neta seja criada por Fausto. O vendedor de uma loja afirma que Natália furtou uma peça. Catarina e os irmãos protestam. Dodói tenta se aproximar de Josiane. Todos recebem um vídeo do protesto pelo celular. Fred pede que Natália e Antônio deem um voto de confiança para ele criar a filha. Ângela tenta se aproximar de Pedro. Natália e Antônio deixam Julinha ficar com Fred. Sérgio pergunta a Ângela onde fica o Primeira Opção.

ARAGUAIA

Nancy se surpreende ao saber que Hector chegou ao Araguaia. Amélia se preocupa com o sumiço de Vitor. Solano decide ficar no Araguaia e Estela desaprova. Terê e Neca fazem um pacto para provar a inocência de Pimpinela. Nancy encontra Hector no campo de girassóis. Fred conta para Solano sobre o desaparecimento de Manuela. Hector aparece no paiol onde Manuela está presa. Glorinha acha a ficha de Pimpinela e descobre que ele é foragido da polícia.

TI-TI-TI

Ariclenes pede segredo à Jaqueline quando Rony chega e diz que é ele quem cria os modelos de Valentim. Cecília resolve fazer um vestido para Mabi. Breno se desespera com o comportamento da filha. Felipe rejeita Madu. Dona Mocinha comenta sobre o sumiço de Bibelô e Stéfany fica apreensiva. Julinho diz a Eduardo que vai embora. Rebeca convida Gino para jantar. Renato anuncia que decidiu quem vai ficar no lugar de Suzana. Jaqueline surge no ateliê de Jacques e diz que descobriu a verdade sobre Valentim.

PASSIONE

Bete, Totó e Mauro ficam indignados com a indicação de Fred para a presidência. Olavo estranha o comportamento de Jéssica. Clara se irrita ao saber que Totó e Kelly querem ajudar Valentina. Gerson revela para Diana que conseguiu falar sobre seu problema com o psicanalista. Melina segue Laura. Myrna descobre que quem está por trás da Otábol é Fred. Danilo afirma à mãe que matou Saulo. Fred sabota o elevador da empresa. Myrna não verifica o elevador antes de entrar e sofre um acidente.

RECORD

RIBEIRÃO DO TEMPO

Ajuricaba fica furioso ao ler a matéria na Folha da Corredeira. Larissa conta a Beatriz que Nicolau ameaçou bater nela. Nicolau diz a Nasinho que Lincon vai pagar caro por ter mudado a manchete do jornal. Iara diz a Filó que ela podia dar uma modernizada no visual. Tito combina alguns detalhes da caminhada com Virgílio e Newton. Nicolau demonstra sua raiva por ter tido uma ordem sua desobedecida. Flores vê o grampo que Joca fez em sua caixa do telefone . Marta e Cardosso conseguem impedir Ajuricaba de sair armado da delegacia.

hoje na tv

INTERTV CABUGI
GLOBO - CANAL 11

05H00 TELECURSO EDUCAÇÃO BÁSICA
05H15 TELECURSO PROFISSIONALIZANTE
05H35 TELECURSO ENSINO MÉDIO
05H50 TELECURSO ENSINO FUNDAMENTAL
06H05 SAGRADO
06H07 GLOBO RURAL
06H25 BOM DIA RN
07H15 BOM DIA BRASIL
08H08 RADAR
08H13 MAIS VOCÊ
09H41 GLOBO NOTÍCIA
09H44 TV GLOBINHO
12H00 RN TV - PRIMEIRA EDIÇÃO
12H45 GLOBO ESPORTE
13H15 JORNAL HOJE
13H45 VÍDEO SHOW
14H35 VALE A PENA VER DE NOVO
15H50 SESSÃO DA TARDE - CONFISSÕES DE UMA ADOLESCENTE EM CRISE
17H32 GLOBO NOTÍCIA
17H36 MALHAÇÃO
18H05 ARAGUAIA
19H00 RN TV - SEGUNDA EDIÇÃO
19H15 TI-TI-TI
20H15 JORNAL NACIONAL
20H55 PASSIONE
22H05 TELA QUENTE - OPERAÇÃO FRONTEIRA
23H55 JORNAL DA GLOBO
00H30 PROGRAMA DO JÔ
02H00 SESSÃO BRASIL - CARLOTA JOAQUINA, PRINCESA DO BRASIL

TV UNIVERSITÁRIA
TV CULTURA - CANAL 5

04H50 SALTO PARA O FUTURO
05H50 TELECURSO ENSINO MÉDIO
06H05 TELECURSO ENSINO FUNDAMENTAL
06H20 TELECURSO TECENDO O SABER
06H50 JORNAL VISUAL
07H00 REPÓRTER BRASIL - AO VIVO
07H45 COCORICÓ
08H00 ESQUADRÃO SOBRE RODAS
08H30 UM MENINO MUITO MALUQUINHO
09H00 A TURMA DO PERERÊ
09H30 BILL TAMPINHA E SUA MELHOR AMIGA CORKY
10H00 CASTELO RÁ TIM BUM
10H30 JANELA JANELINHA
11H00 100% BRASIL
11H30 A TURMA DO PERERÊ
12H00 UM MENINO MUITO MALUQUINHO
12H30 CATALENDAS
13H00 DANGO BALANGO
13H30 CASTELO RA TIM BUM
14H00 COCORICÓ
14H15 CURTA CRIANÇA
14H30 VILA SÉSAMO
15H00 SEM CENSURA
16H30 REDE JOVEM CIDADANIA
17H00 ESTÚDIO MOVEL
17H30 KARKÚ, UMA GALERA ATREVIDA
18H00 TVU ESPORTE – PROGRAMA LOCAL - GRAVADO
18H30 TVU NOTÍCIAS – PROGRAMA LOCAL - AO VIVO
19H00 GRANDES TEMAS - AIDS PROG. LOCAL - GRAVADO
20H00 REPÓRTER BRASIL - AO VIVO
21H00 BRASILIANAS
22H00 RODA VIVA
23H30 MUSICOGRAMA
00H00 REVISTA DO CINEMA BRASILEIRO
00H30 SEM CENSURA

TV ASSEMBLEIA NATAL
CABO TV - CANAL 36

08H05 JORNAL DA ASSEMBLÉIA – 2ª ED. - REPRISE – 26.11.2010
08H30 ESPORTE EM PAUTA - REPRISE – 26.11.2010
09H00 ÚLTIMA HORA - AO VIVO
10H00 ÚLTIMA HORA - AO VIVO
10H10 FRENTE PARLAMENTAR DE APOIO AS PEQUENAS E MICRO EMPRESAS - AO VIVO
13H30 JORNAL DA ASSEMBLÉIA – 1ª ED. - AO VIVO
14H00 SESSÃO PLENÁRIA AL/RN - REPRISE - 23.11.2010
16H00 ÚLTIMA HORA - AO VIVO
17H00 ÚLTIMA HORA - AO VIVO
19H00 JORNAL DA ASSEMBLÉIA – 2ª ED. - AO VIVO
19H30 ESPORTE EM PAUTA - AO VIVO
20H00 FELICIDADE URGENTE - ESTREIA
21H00 SESSÃO PLENÁRIA TRE/RN - DO DIA - 25.11.2010
22H00 SESSÃO PLENÁRIA TJ/RN - DO DIA - 24.11.2010)

TV CÂMARA NATAL
CABO TV - CANAL 37

08H00 SINTONIA BRUNO BARRETO
08H30 SOM DA NOSSA GENTE - DODORA
09H00 AUDIÊNCIA PÚBLICA SOBRE A LICITAÇÃO DOS TRANSPORTES PÚBLICOS DO MUNICÍPIO DO NATAL - AO VIVO
11H30 CASA DO BEM
12H00 TV RURAL
12H30 CÂMARA CULTURA
13H05 CÂMARA ESPORTIVA - AO VIVO
15H05 REPRISE DA AUDIÊNCIA PÚBLICA SOBRE A LICITAÇÃO DOS TRANSPORTES PÚBLICOS DO MUNICÍPIO DO NATAL
17H05 TRIUNFO
17H55 BRASIL 3X4 - GAROTA ZONA SUL
18H30 JORNAL DA CÂMARA
19H00 REPRISE DO CÂMARA ESPORTIVA
20H00 REPRISE DA AUDIÊNCIA PÚBLICA SOBRE A LICITAÇÃO DOS TRANSPORTES PÚBLICOS DO MUNICÍPIO DO NATAL
22H00 REPRISE DO JORNAL

SIMTV
REDE TV - CANAL 17

:: ATÉ O FECHAMENTO DESTA EDIÇÃO, A EMISSORA NÃO ENVIOU A GRADE DO DIA.

BAND NATAL
BANDEIRANTES - CANAL 3

:: ATÉ O FECHAMENTO DESTA EDIÇÃO, A EMISSORA NÃO ENVIOU A GRADE DO DIA.

TV PONTA NEGRA
SBT - CANAL 13

:: ATÉ O FECHAMENTO DESTA EDIÇÃO, A EMISSORA NÃO ENVIOU A GRADE DO DIA.

TV TROPICAL
RECORD - CANAL 8

:: ATÉ O FECHAMENTO DESTA EDIÇÃO, A EMISSORA NÃO ENVIOU A GRADE DO DIA.

:: ENVIE SUA PROGRAMAÇÃO SEMANAL, ALTERAÇÕES, DÚVIDAS, SUGESTÕES OU CRÍTICAS PARA MUITO.RN@DABR.COM.BR

cinema

ESPECIAL

Como esquecer (Brasil, 2010). Direção: Malu De Martino. Elenco: Ana Paula Arósio, Murilo Rosa, Natália Lage. Júlia (Ana Paula Arósio) é uma professora de literatura inglesa, que luta para reconstruir sua vida depois de viver uma intensa e duradoura relação amorosa com a enigmática Antônia. Uma trama instigante que fala sobre pessoas comuns que enfrentam os desafios de superar as dores do passado e buscar uma nova chance de ser feliz. **Cinemark 5**. 14h. **Moviecom 3.** 14h20 (D), 16h40 (D), 19h (D), 21h20 (D). 14a.

ESTREIA

Senna (Senna, Reino Unido, 2010). Direção: Asif Kapadia. Documentário. Trajetória do piloto brasileiro Ayrton Senna, passando pelo início da carriera, sua estreia na Fórmual 1, em 1984, a ascensão como piloto e a rivalidade com o francês Alain Prost em busca do título de melhor piloto do mundo. O documentário também mostra as dificuldades enfrentadas pela politicagem dentro do esporte, as críticas da imprensa internacional, a força da figura de Senna como ídolo e sua morte, em 1994, que causou comoção em todo o Brasil. **Cinemark 6.** 11h50, 14h15, 16h40 E, 19h10 D, 21h50 (F), 00h25 (B). L.

A Rede Social (The Social Network, EUA, 2010). Direção: David Fincher. Elenco: Jesse Eisenberg, Andrew Garfield, Rashida Jones. Em uma noite de outono, em 2003, graduado em Harvard e gênio em programação de computadores, Mark Zuckerberg se senta em seu computador e acaloradamente começa a trabalhar em uma nova idéia. No furor dos blogs e programação, o que começa em seu quarto logo se torna uma rede social global e uma revolução na comunicação. Em apenas seis anos e 500 milhões de amigos mais tarde, Mark Zuckerberg é o mais jovem bilionário da história... Mas para este empresário, o sucesso traz complicações pessoais e legais. Do diretor David Fincher e do roteirista Aaron Sorkin, A Rede Social é um filme que prova que não é possível chegar a 500 milhões de amigos sem fazer alguns inimigos. O filme é produzido por Scott Rudin, Dana Brunetti, Michael De Luca e Ceán Chaffin; e baseado no livro The Accidental Billionaires escrito por Ben Mezrich. **Cinemark 6.** 21h50 (B). 14a.

Megamente (Megamind, EUA, 2010). Direção: Tom McGrath. Animação. Megamind (Will Ferrell) é um vilão magro, usa vestes nas cores azul e preta e sua cabeça é careca e grande, devido ao cérebro privilegiado. Ele deseja conquistar a cidade de Metro City e faz diversas tentativas, muitas delas são frustradas. O vilão precisa ter oponentes para que sua vida tenha sentido e, após a morte de Metro Man (Brad Pitt), Megamind cria Titan (Jonah Hill) para ter com quem rivalizar. **Cinemark 6** (dub, 3D). 16h40 (C), 19h10 (A). L.

CONTINUAÇÃO

Harry Potter e as relíquias da morte - Parte 1 (Harry Potter and The Deathly Hallow: Part I, EUA/Reino Unido, 2010). O filme será dividido em duas partes. Nesta primeira, Harry (Daniel Radcliffe), Rony (Rupert Grint) e Hermione (Emma Watson) abandonam a Escola de Magia e Bruxaria de Hogwarts para buscar as Horcruxes - objetos que contêm pedaços da alma -, feitas por Voldemort, conforme indicado pelo diretor Alvo Dumbledore, antes deste morrer no longa anterior. **Cinemark 1.** 11h30, 14h40, 17h50, 21h, 00h10 (B). **Cinemark 2** (dub). 11h, 14h10, 17h20, 20h30, 23h40 (B). **Cinemark 3** (dub). 11h, 14h10, 17h20. **Cinemark 7**. 12h, 15h10, 18h20, 21h30, 00h35 (B). **Moviecom 4**. 00h00 (D), 12h20 (C/D), 15h20, 18h20, 21h20. **Moviecom 6** (dub). 00h (D), 14h, 17h, 20h, 23h (C/D). **Moviecom 7** (dub). 00h (D), 14h, 17h, 20h, 23h (C/D). 12a.

Red - Aposentados e perigosos (Red, EUA/Canadá, 2010). Direção: Robert Schwentke. Elenco: Bruce Willis, Mary-Louise Parker, Morgan Freeman, John Malkovich. Frank Moses (Bruce Willis) é um agente aposentado da CIA que leva uma vida sossegada com a família até que um grupo de assassinos tenta matá-lo. Para manter a família salvo, ele decide ressuscitar seu antigo time de campo (Morgan Freeman, John Malkovich e Helen Mirren). **Cinemark 3**. 20h25, 23h (B). **Moviecom 3.** 14h25, 16h50, 19h15, 21h40. 12a.

Muita calma nessa hora (Brasil, 2010). Direção: Felipe Joffily. Elenco: Andréia Horta, Gianni Albertoni, Fernanda Souza, Débora Lamm, Laura Cardoso. Tita (Andréia Horta), Mari (Gianni Albertoni) e Aninha (Fernanda Souza) são amigas que enfrentam momentos de decisão em suas vidas. Decididas a relaxar, elas partem para curtir um fim de semana em Búzios. No caminho encontram com Estrella (Débora Lamm), uma hippie a quem dão carona e que está atrás de seu pai desaparecido. Juntas, elas passam por momentos de grande diversão. **Cinemark 5.** 11h40, 16h25, 18h35, 20h50, 23h25 (B). **Moviecom 5**. 15h45, 17h45, 19h45, 21h45. 14a.

Um parto de viagem (Duo Date, EUA, 2010). Direção: Todd Phillips. Elenco: Zach Galifianakis, Robert Downey Jr. Peter Highman (Robert Downey Jr.) está longe de casa e vai ser pai pela primeira vez. Assim, tudo o que ele queria era acompanhar o parto de seu filho e para isso ele tem exatos cinco dias para chegar a Atlanta, algo que um simples vôo faria em algumas horas. Mas ele não contava em conhecer, no meio do caminho, o aspirante a ator Ethan Tremblay (Zach Galifianakis), alguém que irá transformar sua viagem de volta numa verdadeira loucura. **Moviecom 2.** 17h30, 19h35. 14a.

Jogos mortais - o final (Saw VII, Canadá/EUA, 2010). Direção: Kevin Greutert. Elenco: Tobin Bell, Cary Elwes, Costas Mandylor, Betsy Russell. Após a morte de Jigsaw, um grupo de sobreviventes de seus terríveis jogos mortais procura ajuda com o psicólogo Bobby Dagen (Sean Patrick Flanery), que também foi vítima das torturas do psicopata. **Moviecom 2**. 21h30. 18a.

Garfield - Um super-herói animal (Garfield's Pet Force, EUA/ Coreia do Sul, 2009). Direção: Mark A.Z. Animação. Além de comer, nada mais interessa Garfield, até que o musculoso super-gato Garzooka surge do mundo dos quadrinhos e invade o universo dos desenhos com notícias assustadoras. **Moviecom 2** (dub). 14h15 (C), 15h50. L.

Tropa de elite 2 (Brasil, 2010). Direção: José Padilha. Elenco: Wagner Moura, Maria Ribeiro, João Miguel, Dudu Nobre, Fernanda Machado, André Ramiro, Seu Jorge, Irandhir Santos, Milhem Cortaz, Rod Carvalho, Emilio Orciollo Netto. Agora que o Capitão Nascimento virou Coronel, os inimigos dele ficaram bem mais perigosos. Dez anos se passaram e Nascimento cresceu na carreira: virou o comandante geral do BOPE e, depois, Sub Secretário de Inteligência. **Cinemark 4**. 12h20, 15h, 17h35, 20h15, 23h30 (B). **Moviecom 1**. 14h40, 17h, 19h25, 21h50. 16a.

LEGENDAS
A - esta sessão não será exibida sexta-feira (26/11).
B - esta sessão será exibida somente sábado (27/11).
C - esta sessão será exibida somente sábado (27/11) e domingo (28/11).
D - esta sessão será exibida somente sexta-feira (26/11).
E - esta sessão não será exibida sábado (27/11) e domingo (28/11).
F - esta sessão não será exibida sábado (27/11).

:: Esta programação é válida até quinta-feira, 2 de dezembro, e é baseada em informações enviadas pelas operadoras.

SERVIÇO
Cinemark: 2ª,3ª, 5ª: até 17h, R$ 9 ou R$ 4,50; após 17h, R$ 11 ou R$5,50. 2ª,3ª, 5ª (3D): R$ 19 ou R$ 9, o dia todo. 4ª: R$ 9 ou R$ 4,50, o dia todo. 4ª (3D): R$ 18 ou R$ 9, o dia todo. Sexta, sábado, domingo e feriado: até 17h, R$ 14 ou R$ 7; após 17h, R$ 16 ou R$ 8. Sexta, sábado, domingo e feriado (3D): R$ 24 ou R$ 12, o dia todo. Todos os dias uma sessão às 15h sai por R$ 4 ou R$ 2.

Moviecom: 2ª, 3ª, 5ª: R$ 10 ou R$ 5, o dia todo. 4ª: R$ 8 ou R$ 4, o dia todo. Sexta, sábado, domingo e feriado: R$ 13 ou R$ 6 (até 18h); R$ 15 ou R$ 7,5 (após 18h).

astros

ÁRIES (21/03 a 20/04)

Não se comprometa a nenhum compromisso financeiro ou comercial se não tiver acesso a todos os detalhes. Deixe a timidez de lado e faça todas as perguntas que achar necessário, pois só assim terá condições de tomar a decisão acertada.

TOURO (21/04 a 20/05)

Dê mais atenção a questões relativas à sua saúde. Afinal, sem ela é impossível aproveitar o resto. Mesmo se nada estiver errado, é sempre possível melhorar. Uma rotina saudável é a melhor receita para um futuro tranqüilo.

GÊMEOS (21/05 a 20/06)

Honre toda e qualquer promessa que feita a colegas de trabalho ou familiares hoje, pois eles não aceitarão algo diferente. Apesar das circunstâncias serem diferentes, para que tudo corra bem, ambos os grupos precisam saber que podem sempre contar com você.

CÂNCER (21/06 a 22/07)

A verdade é libertadora, mas esteja preparado para enfrentar as consequências. Se estiver em dúvida, melhor é não dizer nada.

LEÃO (23/07 a 22/08)

Só à natureza cabe regular as ondas do mar ou mudar a direção do vento, por isso também será impossível a você controlar os acontecimentos do dia de hoje. Para evitar acidentes e não afogar, você terá que aprender a aceitar as surpresas e se adaptar a elas.

VIRGEM (23/08 a 22/09)

Os astros indicam que você será bem-sucedido nas empreitadas de hoje, desde que não tenha receio de ousar e inovar. Não tenha receio de expor suas ideias, pois até mesmo as pessoas mais difíceis se mostrarão dispostas a ouvi-lo.

LIBRA (23/09 a 22/10)

Faça dos assuntos domésticos sua prioridade, principalmente se envolverem compras ou o sustento de sua família. Você terá sucesso em adquirir o que sua família precisa e deseja.

ESCORPIÃO (23/10 a 21/11)

Normalmente você é muito bem-sucedido quando diz às pessoas o que fazer e como fazê-lo, mas hoje o resultado não deve ser o mesmo. Nem todos serão receptivos às suas opiniões.

SAGITÁRIO (22/11 a 21/12)

Você normalmente é extremamente detalhista, mas toda regra tem exceção. Não se desespere se isso acontecer, faça como as pessoas comuns – conserte seu erro e siga em frente.

CAPRICÓRNIO (22/12 a 20/01)

O dia de hoje promete ser especial, pois você saberá usar muito bem o tato e diplomacia que lhe são característicos. Você saberá exatamente o que dizer seja qual for a situação.

AQUÁRIO (21/01 a 19/02)

Estabeleça uma agenda cheia logo cedo e trate de cumpri-la. Esse é um daqueles dias em que, quanto mais ocupado estiver, melhor será sua atuação e maior seu rendimento.

PEIXES (20/02 a 20/03)

As incertezas que enfrentará hoje não serão capazes de abalar seu estado de espírito. Você encontrará diferentes maneiras de aproveitar o momento, independentemente das circunstâncias.

famosos



Eduardo Rezende/ site Ego

Lembranças difíceis

A modelo Cibele Dorsa (foto), ex-mulher do cavaleiro Doda Miranda (que é casado com a bilionária Athina Onassis), lança o livro *5:00 da manhã*, em que relata tudo o que passou desde o acidente de carro, em 7 de junho de 2008. Ela havia saído de uma festa. Um amigo de Cibele, que dirigia o veículo, morreu quando ele se chocou contra uma árvore. Cibele teve fraturas na bacia, no maxilar, nas pernas, no tornozelo direito, cortes no supercílio esquerdo, na cabeça, e o cotovelo esquerdo precisou ser reconstruído por conta de uma fratura. A modelo ficou hospitalizada durante um mês e sem andar por dois meses e meio. Ao site Ego, ela contou: "Não queria morrer, na primeira semana ainda tinha risco de morte. Foi uma fase difícil", conta ela, que tem 35 anos. A intenção do livro é alertar as pessoas sobre os perigos de dirigir sob efeito de álcool.

Tá dentro

André Arteche, o Julinho de *Ti-ti-ti* (Globo). O ator arrasa na emoção como o gay que não é aceito pela mãe de seu ex-companheiro.

Tá fora

Ainda em *Ti-ti-ti*: Até pela trama do Julinho, que é muito bacana, já estava na hora da Dona Bruna (Giulia Gam) dar uma chance ao rapaz.

SBT/Divulgação

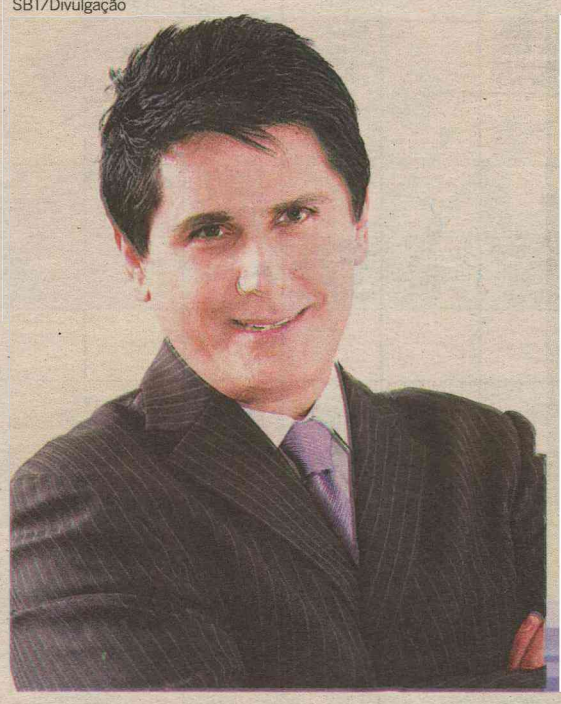

Grammy Latino

O *SBT repórter*, hoje, às 23h10, traz todos os detalhes do Grammy Latino, maior festa da música mundial, com destaques para a homenagem feita a Hebe Camargo, por sua contribuição à música. Entre as participações, nomes do showbizz mundial, como Ricky Martin, Nelly Furtado, Henrique Iglesias e Plácido Domingo. A apresentação é de César Filho(foto).

entrevista >> **Luciana Gimenez**

Mulher de personalidade

Aos 40 anos completados no dia 3 de novembro, Luciana Gimenez é uma mulher de personalidade. Deixa explícito que não gosta que fotografem seu filho, Lucas, de 11 anos, que teve com Mick Jagger, e dá de ombros às críticas dos seus erros de português no Superpop, na RedeTV! emissora de seu atual marido, Marcelo de Carvalho, de 49. Na entrevista a seguir, ela fala da sua gravidez de 5 meses, conta que já recusou inúmeros convites da Playboy e diz que sonha em conhecer a Rússia e entrevistar Suzane von Richthofen.



Divulgacao / Rede Tv

No seu início na TV, há 9 anos, você recebeu muitas críticas. Como lidou com isso?
Eu não ligo. (O telefone toca. É Marcelo: "Fala gordinho. Pega o e-mail aí que eu te mandei e você vai dar risada). Mas então, não gosto mesmo é que falem do meu filho. Por ele, viro um bicho.

Já teve problema em ser mulher de um dos donos da RedeTV!?
Sempre reclamo um pouco. Acho que tinha de ter mais mamata. Olha o meu sofá. Está rasgado. Já pedi para trocar. Minha cachorra rasgou, mas abafa o caso. Pior não é não ter mamata. É levar a fama de que tenho mamata.

O Marcelo, de certa forma, lhe ajudou a derrubar o rótulo de mulher do Mick Jagger, não?
Mas também não tenho problema com isso. Eu me envolvi com ele (Jagger) mesmo e tenho um filho maravilhoso com ele. Então, tenho muito orgulho do meu relacionamento com ele. Inclusive, as pessoas nem podem falar muito, porque não têm noção de como foi. E pelo que as pessoas namoram por aí, eu estou bem na fita, hein? O povo troca toda semana. De mim, o povo só sabe de dois.

Antes, você foi mãe solteira. Agora está tendo uma gravidez mais confortável?
A gravidez do Lucas foi bem difícil, mas quando não estou bem, me escondo! Então, se eu não estava bem, dormia, desligava o celular. Agora, não dá. Tem filho pequeno, marido, programa, tem a coisa de olhar na TV que você tá gorda. Mas tenho sorte das duas maneiras. Nascendo com saúde, está bom. Mas não vou ter outro não, tá? Isso eu garanto. Chega, chega!

A mudança no corpo foi igual?
Estou mais velha, né? Incho muito, mas continuo trabalhando. Para mim, é bom estar ocupada. Você esquece, não fica lá pensando, comendo quibe. Mas não conseguir terminar minha série de ioga me deixa transtornada.

Como teve a ideia de estrear no cinema (*O filme dos espíritos*) e como foi herdar um papel que seria de Regina Duarte?
O diretor (André Marouço) me convidou sem saber se eu iria topar fazer uma mulher de 70 anos. Mas topei. Não tenho vaidade. O negócio de ser atriz não é tão difícil. Olha eu falando (risos). Não tenho nenhuma experiência. No cinema, se não ficar legal, você refaz até dar certo. Eu espero (risos).

Você reserva tempo para fazer lição de casa com o Lucas?
Claro. Amanhã, por exemplo, preciso chegar mais cedo em casa porque ele tem lição. A minha sorte é que ele é bom aluno. O problema é que o colégio dele é americano e ensina as contas de um jeito diferente. Daí eu falo: "Liga para seu pai. Só sei ensinar do meu jeito".

E o Lucas liga mesmo?
Claro. Não sei fazer essas contas.

Na carreira de modelo, passou algum tipo de necessidade?
Passei necessidade de grana. Meu pai tinha bastante dinheiro, mas eu era orgulhosa. Queria fazer tudo sozinha. Às vezes, não tinha grana para fazer duas refeições no dia, mas era engraçado.

Que lugar gostaria de conhecer?
Queria ter passado meu aniversário na Rússia. Mas é longe. Daí, eu queria ir para o Japão. Depois assisti a um documentário que me deixou revoltada. Não quero mais ir para lá. Eles matam golfinhos.

E quando você voltar à boa forma, se rolar um convite para posar nua, você aceita?
Pelada? Pelaaada? Já rolou um milhão de convites. O pessoal da Playboy já chamou tanto... Mas tenho até vergonha. Não dá. Imagina os amigos do meu filho: "Tua mãe é mó gostosa!". Mas cada um tem sua necessidade. Se precisar, faz. Mas eu não preciso de dinheiro. Vou fazer por quê? Por safadeza?

Quem gostaria de entrevistar?
Queria perguntar a Suzane von Richthofen por que ela fez o que fez com os próprios pais.

Entre seus entrevistados está o Mick Jagger. Eu sei que você não gosta de falar disso, mas como é sua relação com ele?
É bacana. Se não fosse, ele nem teria me dado a única entrevista que deu no Brasil. Ele não falou nem com o Fantástico. Adorei!

CHEGOU A MANEIRA MAIS FÁCIL DE SE PREPARAR PARA O VESTIBULAR E O ENEM

Conhecer

www.coquetel.com.br/conhecer

JOGOS E DESAFIOS COM OS TEMAS QUE CAEM NAS PROVAS

2 REVISTAS POR MÊS NAS BANCAS!

Solução: 1 - Orelha do policial. 2 - Desenho da porta abaixo da orelha do policial. 3 - Insígnias na manga do casaco. 4 - Fio da luminária. 5 - Posição do fichário em relação à mesa. 6 - Lombada do livro em cime ado fichário. 7 - Linha da calçada por trás do poste. 8 - Tijolos na lateral da vitrine da polícia.

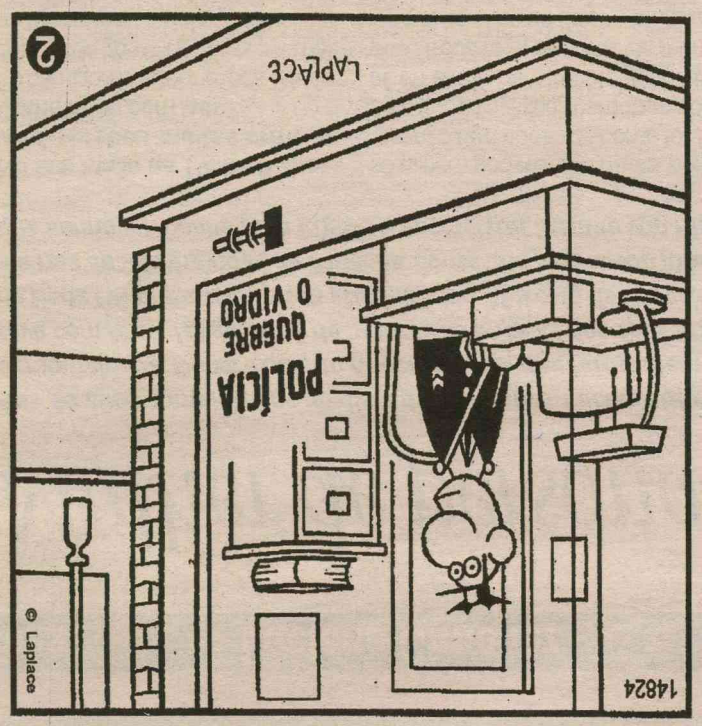

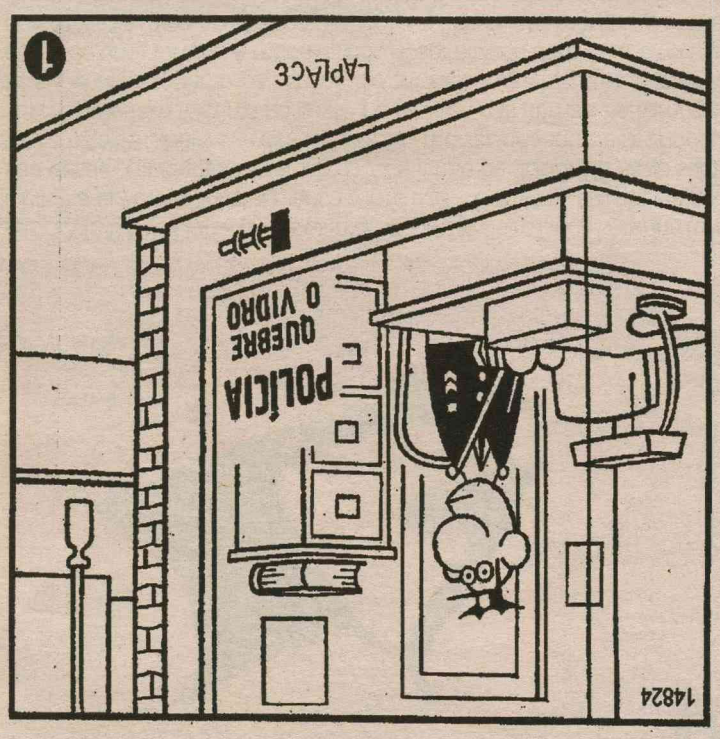

oitoerros

RESPOSTAS

| | | |



FLÁVIA FREIRE
e-mail: flaviafreire.rn@dabr.com.br

social

DEU NO twitter

@flafreire

@FamMatos - "Não precisa correr tanto; o que tiver de ser seu às mãos lhe há de ir." Machado de Assis.

Sete

Para muitos o número sete pode significar má sorte, ou até a falta dela. Mas para Débora e Netão Dantas - com a mais absoluta certeza - sete é o número de sorte. Isso porque, há exatos sete anos, eles disseram sim ao amor eterno. Com uma linda cerimônia na Igreja Matriz, pude ser testemunha de uma das mais lindas histórias de amor. E como se não bastasse, neste sétimo ano, eles receberam o melhor dos presentes: a linda Helena, que nasceu há poucos dias, e já deixou toda a família para lá de feliz. E a Coluna, que A-D-O-R-A esse super trio, faz coro de felicidades, saúde e muito amor. E aguardem, durante a semana postarei fotos da herdeira dos Medeiros Dantas.

HOMENAGEM

Logo mais, às 18h, na Câmara Municipal do Natal, o padre José Mário receberá homenagem pelos 40 anos de sacerdócio, proposta pelo vereador Júlio Protásio. Atuando na paróquia de Bom Jesus das Dores, na Ribeira, e no Capelão da UFRN, o padre é membro da Academia Norte-Riograndense de Letras, fundador do Capelão da Morada da Paz e coordenador do Vicariato Episcopal Urbano da Arquidiocese de Natal.

REFORÇANDO

Semana passada, cantamos essa bola por aqui. Mas, como vocês sabem, queridos leitores, quando a causa é nobre, não cansamos de repetir. É que acontece hoje o lançamento da Campanha "Doe Sangue" para o Carnatal 2010. Objetivando não apenas reforçar os estoques de sangue para o período do evento, mas também para as festas de fim de ano. A solenidade - parceria entre o Hemocentro do Rio Grande do Norte Dalton Barbosa Cunha e a Destaque Promoções - acontece às 10h, no hotel Praiamar, em Ponta Negra.

NÃO TEM DESCULPA...

E já que estamos falando de parcerias, não há desculpa de morar longe ou não ter tempo para doar sangue, que - detalhe! - pode salvar uma vida. Isso porque de amanhã até o dia 5 de dezembro, o Carrefour Zona Norte, junto ao Hemonorte, realiza uma campanha paralela à Doe Sangue, disponibilizando o espaço e facilitando a vida dos doadores que moram na Zona Norte.

ATENÇÃO NOIVAS!

Amanhã, a Maylan Accioly abre as suas portas para realizar a abertura da Exposição de Bolos de Casamento, assinados pelo cake designer Robinson Câmara. A partir das 9h30, as noivinhas convidadas poderão ver de perto as novas técnicas de decoração dessas delícias e também degustar as iguarias. Após a abertura, os bolos ficarão expostos na Donna Casa até o dia 9 de dezembro.

ALÔ TERRA!

Começa hoje, às 9h, no Ocean Palace, a programação científica do 4th CoRoT Brasil Workshop. Apresentando os principais resultados científicos obtidos pelo satélite CoRoT, incluindo a descoberta de cerca de 20 planetas extra-solares. Durante a conferência, participantes, cientistas e astrônomos de vários países assistirão a uma apresentação da PLATO, que é uma nova missão conduzida pela Agência Espacial Européia, com a participação da Universidade Federal do Rio Grande do Norte. Brá!

UH, QUE BELEZA!

O otorrino Pedro Cavalcanti está numa alegria sem ter fim. Pudera, afinal, a 40ª edição do Congresso Brasileiro de Otorrinolaringologia e Cirurgia Cérvico-Facial, que foi realizado aqui na Capital do Sol até a última sexta foi, literalmente, uma beleza. Tanto, que a festa de encerramento, na Cervejaria Continental, contou com o show do Monobloco. Arrebentando, não?!

TWITTENCONTRO

E o que também bombou no sábadaço foi o 3º Twittencontro que rolou n A Saideira Lounge. Os detalhes serão mostrados nas edições desta semana. Váááários clicks bacanas!

Arquivo Pessoal/DN/D.A Press



Os De Paula

Zelinha - linda e chique como sempre, Paulo e Ana de Paula conferindo as novidades no quesito décor de interiores.

Arquivo Pessoal/DN/D.A Press



Anfitriã

A anfitriã Danielle Monte recebendo a talentosíssima arquiteta e decoradora Ysnara Almeida.

Arquivo Pessoal/DN/D.A Press



Aquele abraço!

Abraço mais que especial para a nossa eterna miss, Zélia Pinheiro, que recentemente, quando ainda estava em férias, comemorou a vida feliz ganhando festão, com o tema "Circo da Zelinha", assinado pela Fábrica de Ideias. A gente não estava presente de corpo, mas de alma e coração, tenha certeza, querida. Muitas felicidades!

Arquivo Pessoal/DN/D.A Press



A linda Nathy Faria recebeu em sua morada a designer Carol Kauffmann, e junto à queridona Zélia Madruga, se encantou com as verdadeiras obras de arte.

Veronica D"Moura/Divulgação/DN/D.A Press.



Julianne Faria aproveitou o momento para ficar ainda mais bela.

Velinhas para...

- Empresário Carlos Alberto Gallindo
- Pediatra Guilherme Maia

brasil.rn@dabr.com.br

"Vencemos. Trouxemos a liberdade ao Alemão"

Forças de Segurança ocuparam o complexo neste domingo após uma semana de confrontos com traficantes

Fernando Bizerra Jr



Policiais colocam bandeira do Brasil na torre do teleférico, no alto da comunidade

O comandante da Polícia Militar do Rio de Janeiro, coronel Mário Sérgio Duarte, afirmou ontem que a ocupação do Complexo de Favelas do Rio de Janeiro foi um sucesso. "Vencemos. Trouxemos a liberdade para a população do Alemão". Segundo Duarte, houve menos resistência do que o esperado pelas Forças de Segurança que iniciaram a subida ao morro pouco antes das 8h. A polícia afirmou que a ação está sob controle e que todo o território está tomado. No entanto, até o fechamento desta edição, ainda eram registrados tiroteios no local.

Mário Sérgio Duarte afirmou que todas as casas do Complexo de Favelas do Alemão serão revistadas pelos homens que trabalham na operação. "Se há casas de moradores dizendo que não pode entrar, eles se tornam suspeitos", diz. "Necessitamos entrar em todas as casas, os moradores sabem que viemos libertá-los, trazer paz. Recebemos centenas de pedidos de socorro", alerta.

O comandante da Brigada Paraquedista do Rio de Janeiro, coronel Marcelo Araripe, que está participando com 800 homens da ocupação do Complexo do Alemão, disse que as tropas do Exército fizeram o bloqueio dos 44 pontos de acesso ao conjunto de favelas da região, com apoio dos veículos blindados da Marinha e do Exército. Os blindados fizeram o patrulhamento ao longo de todo o perímetro e a tropa já fez a apreensão de armas e drogas e prendeu alguns bandidos.

Tomada

As forças de segurança iniciaram às 8h a invasão do Complexo do Alemão, que compreende 12 favelas, em cinco bairros do subúrbio da Leopoldina: Penha, Olaria, Ramos, Bonsucesso e Inhaúma. Pelo menos dez blindados da Marinha e do Exército foram distribuindo a tropa pelos principais locais da região. Os tanques do Exército têm capacidade de levar 22 homens. A população do Complexo do Alemão está em casa, evitando sair às ruas, para não ficar na linha de tiro.

Além dos helicópteros das polícias Civil e Militar há também dois helicópteros da Aeronáutica dando apoio à ação. O subchefe de Polícia Civil, delegado Rodrigo Oliveira disse que os policiais vão permanecer na comunidade o tempo que for necessário. "Há muitos objetivos a serem checados. A gente espera o apoio de outras forças para fazer uma ocupação. Enfim, a operação está só começando, mas o fato é que nós já ocupamos o Complexo do Alemão", afirmou.

Cenas nas ruas são assustadoras

O subchefe da Polícia Civil do Rio de Janeiro, delegado Rodrigo Oliveira, descreveu como assustadora a realidade encontrada nas ruas do Complexo do Alemão após a entrada das tropas de ocupação das polícias civil, militar, do Exército e da Marinha, com apoio de dos helicópteros da Força Aérea Brasileira (FAB). Os bandidos deixaram para trás muitos destroços no meio das ruas e vielas, como carros e pneus queimados, motos abandonadas e muito lixo no interior da comunidade. Rodrigo Oliveira disse que muitos policiais civis, mesmo de férias e outros viajando para outros estados, retornaram para participar dessa operação de ocupação.

Criminosos podem ter fugido pelo esgoto

A Polícia Militar trabalha com a hipótese de que parte dos traficantes cercados no Morro do Alemão possa ter fugido utilizando a rede de esgotos da região. A possibilidade foi levantada pelo relações públicas da PM, coronel Lima Castro. Ele estima em até 600 o número de criminosos escondidos no morro. "Toda informação que chega é checada e isso (a utilização da rede de esgotos) já foi passado para os policiais que se encontram operando no terreno", disse. Segundo o militar, apesar da possibilidade de alguns traficantes terem conseguido fugir nas últimas 48 horas, antes da operação nos acessos do Alemão, a expectativa é que a maioria ainda se encontre na comunidade.

Recuperação começa nesta segunda-feira

O prefeito da cidade do Rio de Janeiro, Eduardo Paes, afirmou que ações do governo municipal para a recuperação do Complexo de Favelas do Alemão começam hoje. "Vamos levar de volta a cidadania das pessoas que vivem ali", comemorou. Segundo Paes, há duas semanas os secretários do governo estudam as necessidades dos moradores da região da Penha e do Alemão. "A prefeitura sempre esteve lá, mas de forma tímida devido às limitações", explicou. Ele garante que nesta segunda-feira começa "uma invasão de serviços públicos municipais", como limpeza das ruas e serviços de saúde e assitência social.

Bandeiras hasteadas em morro

A polícia hasteou uma bandeira do Brasil e outra do estado do Rio de Janeiro no ponto mais alto do Morro do Alemão. O delegado Ronaldo Oliveira, chefe das delegacias especializadas, afirmou que o hasteamento das bandeiras significa a posse oficial do terreno pelo Poder Público. As bandeiras foram haseadas na torre do teleférico que está sendo construído para ligar os diversos morros da região.

As operações da polícia e das Forças Armadas tiveram início na última quinta-feira, com a ocupação da Vila Cruzeiro, na Penha. Com o domínio da favela por policiais e militares, os criminosos abrigaram-se no vizinho Complexo do Alemão. Blindados Mowag Piranha, da Marinha, e tanques Urutu, do Exército, encarregaram-se de abrir caminho para policiais e militares que tomaram o enorme complexo.

Durante a troca de tiros, um homem que atirou contra os policiais morreu. Com isso, sobe para 36 o número de vítimas fatais das operações policiais no Rio, em sua maioria traficantes. Vários criminosos já foram presos e a polícia apreendeu cerca de sete toneladas de drogas, a maior parte maconha, além de armas e munição. Entre os detidos neste domingo está Eliseu Felício de Souza, o "Zeu", condenado a 23 anos de prisão por ser um dos assassinos do jornalista Tim Lopes, que foi torturado e morto por traficantes em junho de 2002.

Os policiais também descobriram uma mansão construída pelo chefe do tráfico no Alemão, Luciano Martiniano da Silva, conhecido como "Pezão". A luxuosa casa, que tem três andares, ar-condicionado central, piscina, banheira de hidromassagem, sauna e uma discoteca privada, estava vazia no momento em que foi ocupada por agentes da Polícia. .

Bento XVI envia mensagem solidária

As notícias sobre a ocupação do Complexo do Alemão pelas forças de segurança estaduais, com o apoio das Forças Armadas, repercutem no mundo. No Vaticano, as notícias sensibilizaram o papa Bento XVI. O arcebispo do Rio, dom Orani Tempesta, disse que recebeu um fax do núncio apostólico, dom Lourenço Baldisseri, transmitindo a solidariedade do papa à igreja do Rio de Janeiro. O apoio à população do Rio foi expressado pelo secretário de Estado do Vaticano, cardeal Tarcísio Bertone. Bento XVI disse que está fazendo orações pelos mortos, como também pelas suas famílias e pediu às autoridades que ponham fim à desordem.


Jeon Heon-kyun

Soldados sul-coreanos participam de treinamento juntamente com homens das Forças Armadas norte-americana

Prontos para combate

Coreia do Sul e EUA iniciam manobras militares no Mar Amarelo enquanto Pyongyang prepara mísseis

Seul (EFE) - A Coreia do Sul e os Estados Unidos iniciaram ontem manobras navais de quatro dias em resposta ao ataque norte-coreano de terça-feira contra a ilha de Yeonpyeong, o que elevou a tensão na região enquanto Pyongyang se mantém em posição de combate. Na manhã deste domingo, a chegada do porta-aviões de propulsão nuclear "USS George Washington", com 6 mil militares e 75 aviões de combate a bordo, marcou o início das manobras conjuntas nas quais participam cerca de dez navios de guerra, entre estes destróieres, fragatas e aviões antissubmarinos.

Os exercícios, que incluem aviões-espiões, começaram a 40 quilômetros do litoral de Taean (Coreia do Sul), a pouco mais de 100 quilômetros ao sul da ilha de Yeonpyeong, atacada no último dia 23 pela artilharia norte-coreana com o resultado de quatro mortos: dois militares e dois civis sul-coreanos. Como informaram os Estados Unidos, as manobras já estavam planejadas anteriormente, embora só tenham sido anunciadas na quarta-feira.

O desdobramento militar aumentou a tensão na região. O Exército americano, no entanto, garantiu que a operação tem "natureza defensiva" e objetivo de dissuadir o regime de Kim Jong-il. Segundo fontes militares sul-coreanas, em coincidência com o início das manobras, a Coreia do Norte realizou ontem disparos de artilharia dentro de território norte-coreano, nas proximidades da ilha sul-coreana de Yeonpyeong, que voltaram a obrigar aos residentes a refugiar-se nos bunkers.

Uma fonte do governo de Seul consultada pela agência "Yonhap" indicou que a Coreia do Norte mobilizou mísseis terra-ar, do modelo soviético SA-2, com alcance de entre 13 e 30 quilômetros, e mantém suas posições de artilharia prontas para combate. Conforme a agência, "os mísseis parecem ter como alvos os caças que voam perto da Linha Limítrofe do Norte (NLL)", que faz, às vezes, de fronteira marítima entre as duas Coreias no Mar Amarelo (Mar Ocidental) e que Pyongyang não reconhece.

As mesmas fontes indicaram que a Coreia do Norte colocaram mísseis terra-terra com alcance de 95 quilômetros coincidindo com o início das manobras. A Coreia do Norte indicou por meio da agência estatal "KCNA" que responderá "a qualquer provocação que viole suas águas territoriais", enquanto o jornal oficial "Rodong Sinmun" afirmou que o ataque a Yeonpyeong foi "um legítimo exercício de autodefesa".

MUDANÇA CLIMÁTICA

México sedia encontro hoje

México (EFE) - O México receberá no balneário de Cancún a partir de hoje até 10 de dezembro a 16ª Conferência da ONU sobre Mudança Climática (COP16), que pretende alcançar medidas para lutar contra o aquecimento global do planeta após o fracasso do encontro anterior em Copenhague. A cúpula, que tem a previsão de 25 mil participantes entre delegados de 194 países, começará com o discurso de boas-vindas do presidente mexicano, Felipe Calderón.

A ministra de Relações Exteriores do México, Patrícia Espinosa, presidirá os trabalhos da conferência à qual assistirão organizações civis e sociais, funcionários da ONU e 2 mil jornalistas. Após o fracasso da cúpula anterior, realizada no ano passado em Copenhague, onde não foi possível conquistar acordo vinculativo sobre redução de emissões de gases do efeito estufa (GEI), os negociadores não acreditam factível chegar a consenso em Cancún.

Por isso há poucas expectativas para poder fixar um segundo período de compromissos do Protocolo de Kioto, único acordo vinculativo até o momento sobre a redução de emissões, que vence em 2012. Os países participantes estão otimistas com relação à possibilidade de conseguir acordos nas áreas adaptação, financiamento e transferência de tecnologias.

Calderón garantiu que em Cancún serão tomadas "decisões sem precedentes" e acordos "inéditos" contra a mudança climática, apesar de descartar acordo global e vinculativo. Um dos temas no qual há mais consenso é o de implementar mecanismos para reduzir o desmatamento e a degradação de florestas que calculam respondem por 20% das emissões globais de efeito estufa.

PELO MUNDO

INGLATERRA

William não quer ser rei

O príncipe William não será o próximo rei da Inglaterra, antes de seu pai o ser, informou ontem o jornal "The Sunday Telegraph", com base em informações ligadas ao primogênito do príncipe Charles e Lady Di para acabar com os rumores de que sucederá a rainha Elizabeth. O príncipe "não tem nenhuma intenção de ser coroado", afirmam ao "Telegraph" fontes ligadas ao príncipe William (28 anos), cuja popularidade subiu com o anúncio do casamento com Kate Middleton em abril de 2011. Recentes pesquisas coincidiram em que para a maioria dos britânicos consideram William melhor rei do que seu pai e que este deveria ceder vez ao filho no dia da morte da rainha Elizabeth, que agora tem 84 anos. Para 56% dos britânicos, William seria melhor rei, contra 12% que preferem o príncipe de Gales.

CHILE

Tremor de 5,6 graus

Um tremor de 5,6 graus na escala Richter atingiu na madrugada de ontem a região do centro-sul do Chile, sem registro de vítimas ou danos visíveis, segundo informaram as autoridades. O terremoto ocorreu às 5h19 no horário local (6h19 de Brasília) e seu epicentro foi a 174 ao sul de Santiago, a uma profundidade de 41,9 quilômetros, informou o Instituto Sismológico da Universidade de Chile. Segundo o Escritório Nacional de Emergência, o tremor foi percebido a partir da região de Valparaíso até Bío-Bío com diferentes graus de intensidade. Um pouco antes foi registrado outro tremor de 4,3 graus na escala Richter, em uma região a 220 quilômetros ao sul de Santiago, e a uma profundidade de 65,1 quilômetros.

GAZA

Israel libera exportação

Israel permitiu ontem a saída de produtos para a exportação da Faixa de Gaza pela primeira vez em um ano, informaram funcionários do governo de fato do movimento islamita Hamas na faixa palestina. As forças israelenses que mantêm bloqueio à faixa desde junho de 2007 permitiram a saída de 20 mil flores e cinco toneladas de morangos, dirigidas aos consumidores europeus, informou Mahmoud Khalil, diretor da Associação de Flores e Morangos de Gaza. Os produtos atravessaram o cruzamento de Kerem Shalom, no sudeste de Gaza. "A carga será levada em caminhões israelenses e será transferida ao porto israelense de Ashdod, a partir de onde será levada à Holanda", disse Khalil, que explicou que a exportação ocorre após a chegada de um acordo entre agricultores palestinos e as autoridades israelenses, no qual intermediaram diplomatas holandeses.

PAQUISTÃO

Queda de avião mata 8

Oito pessoas morreram neste domingo na queda de um avião de carga, de construção russa, na cidade paquistanesa de Karachi (sul), informou uma fonte oficial. O fato ocorreu pouco depois que o aparelho decolou, explicou um porta-voz da Autoridade de Aviação Civil (CAA), Pervez George, citado pelos canais privados de televisão "Ary" e "Dunya". O avião, um IL-76 que ia para a capital do Sudão, Cartum, caiu contra prédios em construção no bairro residencial de Dalmai da populosa cidade, onde estão localizadas várias instalações das Forças Armadas paquistanesas. De acordo com a versão oficial, no acidente perderam a vida os oito ocupantes do aparelho, enquanto várias pessoas que estavam na zona do fato ficaram feridas.

editorial



"No homem do trópico o contato com a neve tem qualquer coisa de imprevisto. É um elemento, que se insinua no ramerrão da sua vida."
(in "Flocos de Neve")

ASSIS CHATEAUBRIAND

Controle de gastos

Na difícil tarefa de escolher os auxiliares próximos, Dilma Rousseff deu passos acertados. A equipe econômica parece afinada com a diretriz traçada pela presidente eleita — o governo que se inicia em 1º de janeiro de 2011 não deve criar gastos. Segundo o ministro da Fazenda, Guido Mantega, a meta é poupar mais e reduzir a dívida pública. Contenção é a palavra. Contenção das despesas do governo, do reajuste dos servidores e do salário mínimo nos limites propostos no Orçamento — R$ 540.

O preenchimento de postos-chaves recaiu em nomes que não provocam turbulências no mercado. Guido Mantega mantém-se no cargo. Miriam Belchior, que, na pasta do Planejamento, administrará os bilionários recursos do PAC, conquistou a confiança de Dilma pela capacidade de gestão. Alexandre Tombini, que sucederá a Henrique Meirelles na Presidência do Banco Central, é funcionário de carreira altamente qualificado e tem larga experiência adquirida no Fundo Monetário Internacional (FMI), no Ministério da Fazenda e no próprio Bacen.

Falar a mesma língua constitui sinal bem-vindo em cenário que causa preocupação. Em parte decorrente da crise internacional, afrouxaram-se os controles rígidos dos cofres do Estado. Nos dois últimos anos, registrou-se explosão dos gastos públicos e se puseram em questão as metas de superavit primário. A liberalidade apresenta conta salgada. A inflação mostra as garras. Analistas projetam para 2011 o preocupante índice de 5%, que exigirá atuação firme da autoridade monetária. Tombini afirmou estar afinado com Mantega em ações que, tudo leva a crer, vão perseguir a manutenção do valor da moeda.

A estabilidade econômica é conquista da qual a sociedade não abre mão. Depois de longo período de descontrole de preços, o Estado perdeu a capacidade de planejamento. Os brasileiros desaprenderam a lição de avaliar o custo relativo do bem ou serviço. Há pouco mais de uma década e meia, o cenário mudou. O Estado reorganizou as finanças, esqueletos saíram do armário e a Lei de Responsabilidade Fiscal impôs limites aos abusos na gestão dos recursos.

O cidadão recuperou o direito de planejar e, em consequência, comprar a prazo. Primeiro, a televisão. Depois, o carro. Agora, a casa própria. Não há maior prêmio do que a estabilidade econômica. Ela permite os investimentos das empresas, a criação do emprego, o aumento da renda. Não é por acaso que o país vive um dos maiores processos de mobilidade social de sua história. Que, ressalte-se, está vindo com quase meio século de atraso em relação aos Estados Unidos. Nos últimos seis anos, cerca de 30 milhões de pessoas engrossaram a classe média, que passou a ser maioria no país. Com isso, o Brasil está, finalmente, resgatando uma de suas piores dívidas: a redução das desigualdades sociais. Dilma Rousseff dá sinais de que conhece o remédio.

CHARGE



cartas

redacao.rn@dabr.com.br

Para enviar sua opinião para a seção CARTAS, escreva para o e-mail ou envie correspondência para o seguinte endereço:

DIÁRIO DE NATAL / REDAÇÃO
Av. Bacharel Tomaz Landim, 1042 - Jardim Lola. CEP 59104-000 S. G. do Amarante - RN

Guerra no Rio

A imprensa, em vez de apenas apresentar o dia a dia da tal guerra contra o tráfico no Rio de Janeiro, deveria apontar com clareza os motivos que levaram ao confronto. Tudo começou com a tranferência de traficantes do RJ para o Paraná, que depois foram transferidos para Roraima. Os traficantes dos morros cariocas querem seus "líderes" por perto e a polícia sabia o que iria acontecer. Daí a rápida ação. Cabe à imprensa mudar a fórmula. Que tal, por exemplo, tentar conversar com o outro lado? Ou seja, com o pessoal do morro? Com certeza eles têm algo a dizer, a reinvindicar. Só se ouve o lado da polícia e da sociedade, ambos sempre sentenciando os "criminosos". **Paulo Arruda**, por e-mail.

Copa em Natal

A copa em Natal está se dirigindo para um buraco cheio de incompetências dos nossos administradores. Parabéns Natal, mostre ao Brasil como não se faz e seja a maior candidata a deixar de ser sede da copa de 2014. **Wellder Miranda**, pelo DN Online.

Reserva

Virou rotina abrirem concurso para cadastro de reserva infelizmente. Quem já estuda para concurso há algum tempo, sabe que as chances de ser nomeado são remotas. Basta lembrar o que aconteceu com o concurso para o TRF 5ª região, cujo número de nomeações tem sido ínfimo, apesar de o concurso já ter sido prorrogado uma vez... **Saint-Clair**, pelo DN Online.

Concurso público

Sobre concursos públicos. Na realidade, o problema da enorme massa que busca a 'escora' do governo em cargo público torna uma cidade como Brasília, que nada produz, detentora da maior renda per capita do país e uma das maiores do mundo. No futuro, teremos dois países: um Brasil de aposentados do setor privado, que contribuirá por mais tempo e com descontos maiores, recebendo infinitamente menos do outro Brasil, o dos aposentados do setor público, que se aposentam mais cedo e com renda muito maior. **Hélio Gomes**, por e-mail.

Mestrado

Informamos que o Processo Seletivo para o Curso de Mestrado Profissional em Gestão Pública, recentemente aprovado pela CAPES, fica adiado para 2011 face a não aceitação, pelo Programa de Pós-Graduação em Administração da UFRN, em prorrogar o atendimento da exigência do TESTE ANPAD durante a realização do curso. Desta forma, fica o processo seletivo adiado para data posterior ao próximo TESTE ANPAD que se realizará em fevereiro de 2011 e cujas informações adicionais podem ser obtidas no sítio www.anpad.org.br. **Direção de Capacitação da Escola de Governo,** pelo DN Online.

DIÁRIO de NATAL

Presidente: GLADSTONE VIEIRA BELO | Vice-Presidente: JOEZIL BARROS | Diretor Geral: GUILHERME MACHADO

Diretor Institucional: Miguel Jabour | Editora Executiva: Juliska Azevedo

ENDEREÇO:
Av. Bacharel Tomaz Landim, 1042 — Jardim Lola, São Gonçalo do Amarante - RN — CEP: 59.104-000 — PABX: 0xx84 4009.0166

Sucursal
São Paulo (SP): 0xx11 3045.4921
Rio de Janeiro (RJ): 0xx21 2263.1945

Representantes
Distrito Federal: 0xx61 3201.0071
Ceará: 0xx85 3264.0576
Pernambuco: 0xx81 3326.7188

D.A Press Multimídia
Atendimento para venda e pesquisa de imagens: Pessoalmente: segunda a sexta, das 10h às 14h. Email e telefone: segunda a sexta, das 10h às 22h / sábados e feriados, das 12 às 18h. Email: dapress@dabr.com.br. Telefones: (61) 3214.1575 / 1582 Fax: (61) 3214.1583

MARKETING		4009-0181
ADMINISTRAÇÃO		4009-0166
ATENDIMENTO		
ASSINANTE	Capital	4009-0220
	Interior	4009-0220
COMERCIAL		4009-0174 / 4009-0176
CLASSIFICADOS		4009-0200

BALCÃO DE ANÚNCIOS:
Av. Deodoro, Lj. 7, Galeria Solar - Cidade Alta - 3201-8568

VENDA AVULSA	
Telefone	4009-0237
Rio Grande do Norte	R$ 1,00
Outros Estados	R$ 3,30

COMO ENTRAR EM CONTATO COM O DIÁRIO DE NATAL
Redação: 0xx84 4009.0150 / Circulação: 0xx84 4009.0220 / Marketing: 0xx84 4009.0181



EFE/DANIEL DAL ZENNARO

Sem jogar desde agosto, volante (esquerda) fez seu primeiro jogo pela Inter de Milão depois da cirurgia no joelho

Thiago Motta marca em goleada

Brasileiro voltou a fazer gol pela Inter na vitória por 5 a 2 sobre o Parma

Roma, EFE - Afastado dos gramados desde agosto, quando se submeteu a uma cirurgia no joelho direito, o volante brasileiro Thiago Motta voltou ao time da Inter de Milão neste domingo com um gol na vitória por 5 a 2 sobre o Parma, em partida disputada no estádio de San Siro e válida pela 14ª rodada do Campeonato Italiano.

Com o resultado, a equipe comandada pelo técnico espanhol Rafael Benítez chegou aos 23 pontos na competição, ocupando o quinto lugar. No entanto, a Roma ainda pode recuperar a posição caso vença o Palermo mais tarde. Em um domingo caracterizado pelo mau tempo, que levou ao adiamento do confronto entre Bologna e Chievo, a Inter se colocou a sete pontos do líder do campeonato, o Milan, que no sábado empatou em 1 a 1 com a Sampdoria.

Júlio Cesar e Maicon foram desfalques

Apesar de que não ter podido contar com seu principal artilheiro, o camaronês Samuel Eto'o, que cumpre suspensão, e com vários outros jogadores, como o goleiro Julio César, o lateral Maicon e o meia Philippe Coutinho, o time 'nerazzurro' conseguiu uma vitória tranquila.

O grande nome do confronto foi o meia sérvio Dejan Stankovic, autor de três gols. Além dele e de Thiago Motta, Cambiasso também foi às redes pela Inter. Crespo fez os dois gols do Parma, um deles, o primeiro do jogo.

A Lazio, por sua vez, desperdiçou a chance de encostar no Milan e, assim como o líder, tropecou na rodada, com um empate em 1 a 1 com o Catania, jogando em casa. Assim, a equipe da capital segue a três pontos do topo da tabela.

O argentino Silvestre aproveitou cobrança de escanteio e, de cabeça, abriu o placar para os visitantes aos 44 minutos do primeiro tempo. Um minuto depois, o meia brasileiro Hernanes acertou um bom chute da direita após contra-ataque da Lazio e determinou a igualdade.

Os anfitriões, que contaram também com o zagueiro André Dias, ainda pressionaram durante todo o segundo tempo, mas conquistou apenas um ponto. Com show do atacante di Natale, que também balançou a rede três vezes, a Udinese venceu o Napoli por 3 a 1 em Udine e chegou à sétima colocação, com 20 pontos. Apesar do revés, a equipe de Nápoles segue no quarto lugar, com 24.

INGLÊS

CHELSEA PERDE LIDERANÇA DO CAMPEONATO

EFE - O Manchester United, que neste sábado goleou o Blackburn por 7 a 1, é o novo líder do Campeonato Inglês após a disputa da 15ª rodada graças ao empate em 1 a 1 do antigo primeiro colocado, o Chelsea, com o Newcastle. A equipe azul chegou a esta situação depois de passar três partidas sem assinalar nenhuma vitória.

Jogando fora de casa, no estádio St. James Park, os 'Blues' tentavam quebrar a sequência de duas derrotas e até conseguiram, mas a igualdade não foi suficiente para retomar a liderança assumida ontem pelo United, que chegou aos 31 pontos, dois a mais que os comandados do técnico Carlo Ancelotti. O duelo já se mostrou ruim para o time de Londres aos seis minutos do primeiro tempo, quando o zagueiro brasileiro Alex recuou errado para o goleiro Cech e a bola sobrou para Andrew Carroll abrir o placar.

Aos 45 da etapa inicial, Drogba acionou Kalou, que fugiu da marcação e garantiu o empate, com o qual o Chelsea ultrapassou o Arsenal, que também tem 29 pontos, e pelo menos se colocou na vice-liderança. A rodada será encerrada ainda neste domingo, com o confronto entre Tottenham e Liverpool, em Londres.



EFE/Lindsey Parnaby

Atacante Drogba serviu gol de Kalou, mas não impediu sequência de três partidas sem vitória

ALEMÃO

EX-JOGADOR DO FLU ASSINALA NO WOLFSBURG

Berlim, EFE - Com um gol do meio-campista Cícero, que tem passagens por Fluminense e Figueirense, o Wolfsburg ficou neste domingo no empate em 1 a 1 com um dos últimos colocados do Campeonato Alemão, o Colônia, na partida que encerrou a 14ª rodada do torneio. O campeão da temporada 2008/2009, que contou também com os brasileiros Josué e Grafite, viu o adversário abrir o placar aos seis minutos do segundo tempo, com Novakovic. No entanto, aos 32 minutos da etapa final, o técnico Steve McClaren mandou Cícero a campo na vaga de Josué, e o ex-atleta do Fluminense conseguiu a igualdade.

O Wolfsburg chegou aos 16 pontos e está no 13º lugar, três posições acima do Colônia, que tem 12. No outro jogo do domingo, o português Hugo Almeida balançou a rede três vezes e comandou o triunfo por 3 a 0 do Werder Bremen sobre o St. Pauli, levando a equipe do volante Wesley à 11ª posição, com 18 pontos.

Só falta mais um

Agência Photocamera



Há uma vitória do bicampeonato: o Tricolor não colocou a mão na taça porque o Corinthians também venceu

Flu ganhou do Palmeiras de virada e, se passar pelo Guarani na próxima rodada, leva o título

BRASILEIRO 2010 - SÉRIE A

O "time de guerreiros" tricolores fez a sua parte. A vitória sobre o Palmeiras por 2 a 1, na Arena Barueri deixou o Fluminense muito perto do título do Campeonato Brasileiro. O que só não se concretizou ontem porque o rival Corinthians também venceu na 37ª o Vasco da Gama por 2 a 0. O time das laranjeiras foi aos 68 pontos, um a mais que o vice-líder Corinthians e, para conquistar o título, precisa apenas de uma simples vitória no próximo domingo, contra o já rebaixado Guarani, no Engenhão.

A partida começou com o Fluminense tomando a iniciativa. Porém, aos 4 minutos, o Palmeiras surpreendeu. Leandro Euzébio falhou e Dinei acertou uma bomba, inapelável para Ricardo Berna. O atacante do Verdão não comemorou. O Fluminense voltou a atacar e, após cruzamento, Emerson carimbou o travessão de Deola. No rebote, o mesmo Emerson, em impedimento, perdeu um gol feito.

O atacante Dinei, que marcou o primeiro gol do Palmeiras, e o goleiro Deola, autor de grandes defesas durante a partida foram vaiados pela torcida alviverde. A indignação era tamanha que, quando os jogadores do Verdão entraram em campo para o aquecimento, foram para a metade do campo onde só haviam torcedores do Fluminense nas arquibancadas.

Aos 31, Deco sentiu a coxa e teve que deixar a partida. A torcida pediu e Muricy atendeu, colocando Tartá em seu lugar. No segundo tempo, o Palmeiras voltou com o freio de mão ainda mais puxado. O Fluminense seguiu em ritmo acelerado e, em apenas sete minutos, Fred perdeu duas chances inacreditáveis. Mas o nervosismo transformou-se em alívio aos 13min, quando Emerson avançou pela esquerda, cortou a marcação de Márcio Araújo e disparou uma bomba de fora da área. Deola deu rebote e Tartá, dentro da área, aproveitou-se da passividade palmeirense, dominou e, de pé esquerdo, colocou no canto direito do gol palmeirense. Festa total em Barueri.

Daí para a frente o jogo caiu muito de rendimento. Isso porque o Fluminense, em vantagem, diminuiu seu ritmo, enquanto que o Palmeiras sequer atacava. O time concentrava seu jogo pelo meio-campo e tocava de um lado para outro. E assim que Wilton Pierre Sampaio apitou o final da partida, a torcida carioca explodiu de alegria.

FLAMENGO

Fora do rebaixamento

O Cruzeiro fez a parte dele. Ganhou fora de casa de virada por 2 a 1, mas as vitórias de Fluminense e Corinthians o mantiveram longe do título. Por outro lado, o Flamengo perdeu, mas viu o risco de queda desaparecer. Mesmo colecionando atuações ruins, o time carioca foi beneficiado pelos resultados de Atlético-GO e Vitória e está livre do risco de rebaixamento.

Rubro-negro perdeu para o Cruzeiro

O Rubro-Negro está em 15º lugar e tem 43 pontos, dois a mais do que Atlético-GO e Vitória, que empataram com São Paulo e Inter, respectivamente. Porém, os Rubro-Negros de Goiás e da Bahia se enfrentam na última rodada e apenas um poderá superar o Fla. Neste domingo, depois de abrir o placar com Diego Maurício, o time repetiu os erros das 36 rodadas anteriores e tomou a virada em gols de Roger e Thiago Ribeiro.

SEGUNDONA

América de primeira

BRASILEIRO 2010 - SÉRIE B

Após nove anos de muita espera, o América finalmente disputará a divisão de elite do futebol nacional em 2011. Sob forte calor em Campinas, o Coelho segurou um empate sem gols diante da Ponte Preta , neste sábado, e cravou a quarta vaga no G-4 da Segundona.

Coritiba, Bahia e Figueirense já haviam garantido o acesso de forma antecipada. Assim, o último clube a subir só ficou conhecido de forma dramática, na última rodada da Série B. Na quarta colocação, com 62 pontos, o América largou em vantagem contra a Portuguesa, único time que poderia acabar com o sonho alviverde.

Uma vitória do Coelho, fora de casa, seria o suficiente para classificá-lo. A Lusa, por sua vez, além de vencer o Sport, na Ilha do Retiro, precisava secar o América a todo custo, já que o empate garantia o acesso aos mineiros.

O jogo ganhou contornos dramáticos a cada minuto. O torcedor americano já guardava o grito do acesso. O jogo terminou empatado e o América coroou a bela campanha com o acesso à Primeira Divisão.

A vitória da Portuguesa sobre o Sport, por 2 a 1, em Recife, assustou o torcedor americano, mas não conseguiu acabar com o sonho. Depois de passar 21 rodadas entre os quatro primeiros colocados, o Coelho terminou o campeonato na quarta colocação, com 63 pontos, e estará ao lado de Atlético e Cruzeiro no próximo ano.

Marcos Michelin/EM/D.A Press



Equipe mineira conquistou a quarta vaga de maneira dramática na última rodada



FÁBIO PACHECO
fabiopacheco.rn@dabr.com.br

driblecurto

Dar a volta por cima

Cair para a Série C não é o fim do mundo. Geralmente, o clube que atinge o último nível antes do fundo do poço volta mais forte e revigorado. O próprio América já fez isso em 2005. Subiu como um meteoro e foi bater na Série A, mas por conta da má administração retornou ao ponto de partida. Ser rebaixado é triste, a torcida sofre demais, mas no caso do América acho que vai fazer muito bem. Aliás, já começou a fazer bem, quando os conselheiros decidiram pela construção do estádio próprio e a contratação de um superintendente de futebol.

O presidente Clóvis Emídio me parece o homem certo para colocar o clube no caminho do profissionalismo. Suas decisões até agora foram acertadas, mostrando pela primeira vez, desde que foi construído o CT Abílio Medeiros, de que é preciso mudar se quiser voltar a ter um time competitivo que brigue por títulos. É preciso dar fim ao antigo modelo de gestão que contratava por contratar. Será preciso montar um poderoso departamento de marketing e explorar o perfil financeiro do torcedor americano que está louco para consumir os produtos de seu clube, é hora de trabalhar e dar a volta por cima.

Palavra de ambulante

Essa dica é valiosa para ambas as diretorias. Conheci um vendedor ambulante de Recife que veio a Natal vender bonés de ABC e América. Sem conhecer o perfil das torcidas e a história dos dois clubes, sabe o que ele constatou no mercado: que a torcida do alvirrubra consome muita mais que a alvinegra.

Planejamento rápido

O departamento de futebol do ABC não está para brincadeiras, um dia depois de confirmar a permanência de Leandro Campos, anunciou o primeiro reforço. É o lateral-direito Totonho, que foi eleito o "Craque da Série C" pela mídia esportiva nacional, atuando pelo Ituiutaba/MG. Planejamento é tudo e quem não se adianta perde as melhores oportunidades, boas e baratas.

Mais um título

O velho Moura de guerra segue fazendo um excelente trabalho nas categorias de base do ABC. Na sexta-feira, ele levou a equipe Sub-15 ao titulo do campeonato estadual. Os garotos alvinegros derrotaram o América por 4X3 nos pênaltis. Parabéns professor.

O melhor exemplo

Clóvis Emídio não precisa ir ao Sul do país para buscar a fórmula mágica do futebol. O exemplo do sucesso mora ao lado, basta copiar o modelo administrativo do co-irmão alvinegro que seguiu ao pé da letra a cartilha da nova era de gestão no futebol. É só ter humildade e seguir os mesmo passos.

Eduardo Maia/DN/D.A.Press



Sul x Nordeste

Foi vergonhoso o que o Coritiba fez na última rodada. Facilitou para o Guaratinguetá, o pior visitante do campeonato. Depois quando chamo o presidente da FPF, Carlos Alberto, de nordestino traidor, os colegas ficam brabos. É notória a união dos clubes do Sul e Sudeste para prejudicar o futebol do Nordeste, enquanto isso ele fica no seu mundinho assistindo o futebol pernambucano e nordestino se afundar.

Grupo do América

Há anos que a primeira fase do Campeonato Brasileiro da Série C é regionalizada. Diante da queda do América e da permanência do CRB, Fortaleza e Campinense, além do acesso do Guarany de Sobral, o grupo do Nordeste vai ficar assim em 2011:

Grupo B

- América/RN
- CRB/AL
- Campinense/PB
- Fortaleza/CE
- Guarany/CE

Eduardo Maia/DN/D.A Press



O treinador gaúcho trouxe o título da Série C, nunca antes conquistado pelos times do Rio Grande do Norte

Leandro Campos fica no ABC

Contrato do treinador foi renovado e diretoria afirma que ele está na história do futebol potiguar

O vice-presidente de futebol profissional do Mais Querido, Flávio Anselmo, confirmou no final da tarde do último sábado, que o treinador Leandro Campos está garantido no ABC para a próxima temporada. Leandro renovou por um ano com o clube e ficará no alvinegro até o final de 2011. Ele irá comandar a equipe nas disputadas da Série B do Campeonato Brasileiro, do Estadual, do Nordestão e da Copa do Brasil do próximo ano.

Leandro Campos chegou no ABC para a disputa do 2º turno do Campeonato Estadual deste ano e entrou para a história de 95 anos do clube. Conquistou o título Estadual de 2010, o 51º da história do time, conquistou o acesso à Série B do Brasileirão, ao ser campeão brasileiro da Série C, título inédito para um clube potiguar. E a luta ainda não acabou neste ano, a meta é um outro título inédito para o ABC, quando poderá conquistar o Campeonato do Nordeste, ao disputar a final da competição na próxima quarta-feira, 1, contra o Vitória-BA.

Para o vice-presidente Flávio Anselmo, o próximo ano terá novamente bons resultados com a permanência do Leandro. "Ele é um grande profissional e está na história do nosso futebol. Contamos com ele para a temporada 2011 para fazer um trabalho que engloba o Campeonato Estadual, a Copa do Brasil, o Nordestão e o Brasileiro da SérieB", disse Flávio Anselmo.

Novo craque abecedista

O lateral-direito Totonho, que foi eleito o "Craque da Série C" pela mídia esportiva nacional, atuando pelo Ituiutaba/MG, acertou com o ABC no início da tarde da última sexta-feira. Totonho assinou contrato até o final de 2011, para as disputas do Estadual, da Copa do Brasil, do Campeonato do Nordeste e do Brasileiro da Série B.

Com 27 anos, Fernando Antônio Melo Lopes, o Totonho, foi um dos destaques da campanha que levou o Ituiutaba/MG ao acesso à Série B este ano. O ABC será o primeiro time de massa na carreira do atleta, que marcou sua apresentação para o dia 3 de janeiro de 2011.

Além de Totonho, a diretoria abecedista já confirmou a renovação do atacante Leandrão, um dos destaques do Mais Querido na fase final do Campeonato Brasileiro da Série C. Agora a diretoria trabalha para anunciar em breve novas renovações de outros jogadores para a próxima temporada.

Nesta semana, o time fará a final da Copa Nordeste contra o Vitória, em jogo único a ser disputado em Natal, no Estádio Frasqueirão, por isso, a diretoria não quer atrapalhar os preparativos do time para a grande decisão. O ABC jogará no Frasqueirão, na próxima quarta-feira, 1, contra o Vitória, em busca da "Tríplice Coroa" este ano.

EDITOR >> Fábio Pacheco (fabiopacheco.rn@dabr.com.br) esportes.rn@dabr.com.br

Ana Amaral/DN/D.A.Press



Os quase 30 mil torcedores alvirrubros confiaram nos guerreiros, mas a frustração foi o que restou

O milagre não veio

Na luta contra o rebaixamento, o América perdeu para o Brasiliense e os dois caíram de mãos dadas para a Série C

BRASILEIRO 2010 - SÉRIE B

Da redação do DIARIODENATAL.COM.BR

Estádio Machadão estava completamente lotado no último sábado para assistir América e Brasiliense, válido pela última rodada da Série B do Campeonato Brasileiro, e ambos os times lutavam contra o rebaixamento. Mas os donos da casa não aproveitaram a oportunidade e perderam por 2 a 1 para os visitantes. Com o resultado, o América foi rebaixado para a terceira divisão do Campeonato Brasileiro. Os quase 30 mil torcedores que comparecem ao estádio hoje saíram frustrados.

Quando a partida começou, aos sete minutos, uma jogada perigosa a favor do time rubro, após boa troca de passes entre Rone Dias e Marcelo Brás, quase gol do time rubro. O Brasiliense reagiu e incomodou o goleiro Tutti, Aloísio Chulapa driblou os zagueiros, tocou para Diego e ele quase abriu o placar.

Com o forte incentivo da torcida, o América seguiu com bom toque de bola e pressionou o time do técnico Andrade. E aos 18 minutos, Washington fez um belo passe para Cafu, que tocou para Marcelo Brás, ele escorregou dentro da área, mas conseguiu chutar a bola dentro do gol. Sem chances para o goleiro Eduardo. América 1, Brasiliense 0 e festa nas arquibancas vermelhas do Machadão.

A primeira metade da partida seguiu equilibrada, com os dois times buscando o gol. Mas, na volta do intervalo, o jogador do Brasiliense Ferrugem atingiu forte o zagueiro Cléber e, como já tinha um cartão amarelo, ele levou o segundo e consequentemente o cartão vermelho. Porém, a partida seguiu equilibrada em campo, mesmo com um jogador a mais o América não conseguiu ampliar o placar.

E o time visitante reagiu, aos 29 minutos marcaram um gol. Após cobrança de escanteio, A. Costa marcou o dele e empatou a partida. América 1 x 1 Brasiliense. E nos minutos finais, o time do Distrito Federal acertou mais uma bola dentro do gol. Após bobeira da zaga, Djavan marcou o gol dele. América 1 x 2 Brasiliense

Após o segundo gol do Brasiliense, os torcedores alvirrubros começaram a sair do estádio Machadão. E pouco depois o árbitro encerrou a partida. Final de jogo: América 1 x 2 Brasiliense, e ambos na Série C de 2011.



Ana Amaral/DN/D.A.Press

O volante Eliélton e o goleiro Rodolpho choraram depois da derrota



Emerson Amaral/Secom/Divulgação/D.A Press

Dado comandou por 17 jogos, com 8 vitórias, 8 derrotas e 1 empate

Combinação de erros

A vitória da equipe do Distrito Federal por 2 a 1, não foi suficiente para tirar o pescoço do Jacaré da degola e apertou ainda mais o nó dos alvirrubros. Os dois times confirmaram, na última rodada, a queda para a Série C de 2011. O América vinha de uma campanha com números sofríveis, o pior ataque e a pior defesa. Já o Brasiliense dependia de um tropeço de Vila Nova ou Guaratinguetá na rodada, mas os goianos venceram o São Caetano por 2 a 1, em casa, enquanto o time do Vale do Paraíba bateu o Coritiba por 3 a 2, fora de casa.

O volante Elielton chorou ao final da partida no banco de reservas e, junto do goleiro Rodolpho, estava desconsolado com o rebaixamento do América. "É um momento difícil...", lamentou o volante. O América ficou com a lanterna do Campeonato Brasileiro deste ano, acumulando apenas 41 pontos em 38 jogos disputados. Não poderia ser diferente, pois o time foi o que menos balançou as redes dos adversários nesta edição do Brasileirão. Foram só 40 gols marcados e 68 sofridos, o que deixou os alvirrubros com um saldo negativo de 28 gols. E os dois clubes passaram a fazer companhia ao Santo André e Ipatinga, que já estavam rebaixados antes do começo da rodada.

DIÁRIO de NATAL

TERÇA-FEIRA Natal, 30 de novembro de 2010 www.diariodenatal.com.br R$ 1,00

FUNDADOR DOS DIÁRIOS ASSOCIADOS: ASSIS CHATEAUBRIAND

LAURO NEGA INFLUÊNCIA NO GOVERNO WILMA

O advogado Lauro Maia, filho da ex-governadora Wilma de Faria (PSB), depôs à Justiça Federal por cerca de uma hora e negou que tenha recebido dinheiro de propina, interferido em contratos na Sesap e usufruído de qualquer influência na administração de sua mãe. PÁGINA 3

Mutirão



Karla Correia/Divulgação

CASAMENTO COLETIVO

Duzentos casais oficializaram suas uniões ontem, na programação da Semana de Conciliação promovida pelo Tribunal de Justiça do RN.

PÁGINA 11

Natal



Ana Amaral/DN/D.A Press

PAPAI NOEL DOS CORREIOS

Órgão ajuda a realizar sonhos de crianças em projeto no qual o cidadão pode pegar cartas escritas por elas e atender aos pedidos.

PÁGINA 10

DUNAS DE JENIPABU LIBERADAS PARA BUGUEIROS

Passeios de bugue já podem ser realizados. Ibama e administradores da área entraram em acordo. PÁGINA 2



Eduardo Maia/DN/D.A Press.

Censo 2010

Dados revelam que população do RN cresceu 14% em uma década. PÁGINA 9

RN unido pelo Simples

Bancada federal se compromete a apoiar projeto que amplia benefício. PÁGINA 7

Ingressos mais baratos

ABC reduziu preço das entradas para decisão do Campeonato Nordeste. PÁGINA 32

Paulo de Sousa/DN/D.A Press.



FLAGRANTE

SEQUESTRADORES SÃO DETIDOS

Polícia prendeu dois acusados com base em imagens de câmeras da Ponte Newton Navarro. Um policial viu os homens renderem uma mulher, seguiu o carro e deus sinais de luz que foram registrados pela central.

PÁGINA 13

ISSN 1415-4560

redação 4009.0150 atendimento ao assinante 4009.0220 classificados 4009.0200 comercial 4009.0173

DIÁRIOS ASSOCIADOS

CONSTRUÇÃO

Redução de IPI será prorrogada

O ministro da Fazenda, Guido Mantega, anunciou ontem a prorrogação da redução do Imposto sobre Produtos Industrializados (IPI) para materiais de construção por mais um ano. A desoneração venceria em 31 de dezembro deste ano, mas será renovada até o fim de 2011. A desoneração foi uma das medidas tomadas em abril de 2009 para combater a crise financeira internacional. O desconto do imposto engloba 45 itens da chamada "cesta básica da construção".

"Vamos prorrogar a desoneração do IPI para produtos da construção civil. Estamos preparando as medidas e isso entra em vigor dia primeiro de janeiro. Os produtos que já estão desonerados continuarão, vamos prorrogar por mais um ano", disse o ministro em discurso para empresários durante o 9º Congresso Brasileiro da Construção .

A construção foi um dos setores beneficiados pela série de desonerações e outras medidas fiscais que o governo adotou para contornar efeitos internos da crise financeira internacional de 2008.

Mantega disse que o estímulo à construção civil será mantido no governo da presidenta eleita Dilma Rousseff e que o setor continuará tendo papel importante no crescimento da economia. "É um setor que teve um crescimento excepcional, que vem gerando muitos empregos, é um dos polos de crescimento mais ativo da economia brasileira hoje. E contribui para a formação de capital fixo, que é investimento".

otempohoje

NATAL // Nublado a parcialmente nublado com chuvas esparsas.

RIO GRANDE DO NORTE // Nublado a parcialmente nublado com possibilidade de chuvas em áreas isoladas.

tábuademarés

	11:54	2,0
LUA minguante	05:26	0,5
	17:54	0,6

Seplan e Sesap asseguram R$ 20 milhões para a saúde

Secretários anunciam verba para abastecimento de todos os hospitais estaduais. R$ 1 bilhão já foi investido na área

Francisco Francerle
franciscofrancerle.rn@dabr.com.br

Após conseguir, na semana passada, os R$ 2 milhões solicitados pela direção do Hospital Monsenhor Walfredo Gurgel, para resolver o problema imediato de desabastecimento na unidade hospitalar, os secretários do Planejamento (Seplan), Nelson Tavares e George Antunes, da Saúde de Pública (Sesap), anunciaram ontem, durante entrevista coletiva, um montante de R$ 20 milhões para a área de saúde, garantindo prioritariamente o abastecimento de todos os hospitais do Estado até dezembro e a renovação de contratos de leitos de Unidade de Terapia Intensiva (UTI). Além disso, eles anunciaram que o governador Iberê Ferreira de Souza autorizou a contratação de 163 profissionais da Saúde aprovados no último concurso público e que, ainda esta semana, vai a Brasília para tentar junto ao governo federal mais investimentos para a saúde.

Durante a coletiva, Nelson Tavares apresentou o montante investido pelo governo na área de saúde desde 2002. Segundo ele, o governo estadual triplicou os investimentos nessa área, passando de R$ 224 milhões para R$ 791 milhões em 2010. "O piso constitucional é de 12% e o governo do RN está investindo, este ano, 17,9% do orçamento atual, acima do que é recomendado pelo Ministério da Saúde", disse ele. De acordo com Tavares, a Secretaria Estadual de Saúde (Sesap) está aplicando em 2010, um total de R$ 1,198 bilhão, sendo R$ 791,159 milhões oriundos do Tesouro do Estado, R$ 374.895 milhões destinados pelo SUS, R$ 28 milhões através de convênios e mais R$ 4,920 milhões originários de outras fontes.

Ambulâncias

"Admito que a saúde precisa de mais, mas também não se pode dizer que investir R$ 1 bilhão é pouco", disse Nelson Tavares atribuindo, em seguida, os problemas verificados na rede estadual de Saúde às deficiências dos municípios que não oferecem atendimento básico e transferem seus pacientes para Natal. "E o pior: o próprio Estado fornece ambulâncias para o município fazer isso. Quando deveria fornecer ambulância se o município oferecesse esse atendimento básico, evitando inchar nossos hospitais", defendeu Tavares. Segundo ele, essa situação sobrecarrega a saúde do estado e faz com que haja problemas no atendimento, apesar dos investimentos.

Carlos Santos/DN/D.A Press



Tavares ressaltou que falta de estrutura em municípios interfere nos hospitais

Para o secretário estadual de Saúde, George Antunes, as dificuldades enfrentadas pela rede hospitalar do Estado são semelhantes as da grande maioria das capitais brasileiras. Esses problemas são reflexos de um efeito dominó na saúde pública que superlotam o complexo de hospitais. "O estado investe muito, mas faltam recursos devido a essa demanda que vem do interior do Estado", explica ele, dizendo que o repasse de R$ 2 milhões, realizado pela Secretaria Estadual de Saúde (Sesap) na quinta-feira passada, será destinado ao pagamento dos fornecedores, compra de insumos e medicamentos e deverá manter até o início de fevereiro.

Durante a semana passada, a diretora do Hospital Walfredo Gurgel, Hélida Bezerra, trouxe à tona os problemas enfrentados pelo maior hospital da cidade, cujas condições de funcionamento indicavam para o caos, chegando até a correr o risco de paralisar as atividades devido à falta de material básico para o tratamento dos pacientes e mão de obra insuficiente. A própria diretora reconheceu que a situação vivida pelo WG era a pior já registrada nos últimos 30 anos e convocou a sociedade organizada e o Ministério Público para encontrarem uma solução.

índice

economia	07
cidades	09
muito	16
social	17
televisão	18
brasil	20
mundo	21
opinião	23
esportes	32

JENIPABU

TAC é assinado e dunas são liberadas hoje

Fernanda Zauli
fernandazauli.rn@dabr.com.br

As dunas de Jenipabu estão liberadas para passeios de bugues a partir de hoje. A liberação da área aconteceu depois de representantes do Instituto de Desenvolvimento Sustentável e Meio Ambiente (Idema), Instituto Brasileiro de Meio Ambiente (Ibama) e Parque Ecológico e Turístico de Jenipabú assinarem o Termo de Ajustamento de Conduta (TAC) relativo à área.

O TAC estabelece, entre outras coisas, que o responsável pelo parque, Ivan Barros dos Santos, deve protocolar no Idema o pedido de licenciamento ambiental, no prazo de 30 dias; e apresentar um Estudo de Impacto Ambiental (EIA) e Relatório de Impacto Ambiental (Rima), em até 90 dias. Nos dois casos o prazo começa a contar a partir da data da assinatura do TAC entre os envolvidos.

Com a assinatura do TAC, o Parque Ecológico de Jenipabú foi novamente liberado para os passeios de bugue. O vice-presidente da Associação de Proprietários e Condutores de Buggy de Aluguel (APCBA), Wellington Barbosa, comemorou a liberação da área. "Nós tivemos grandes prejuízos durante esses dias em que as dunas ficaram fechadas. Amanhã mesmo voltaremos ao trabalho", disse.

Memória

No dia 23 de setembro o Ibama interditou o acesso às dunas do Parque Ecológico de Jenipabu por falta de licenças que deveriam ser apresentadas pelo proprietário da área. Liberou depois que os representantes do Parque Ecológico se comprometeram a regularizar a situação. No dia 12 de novembro o acesso foi interditado novamente e o portão, trancado. Durante este período os bugueiros que oferecem passeios pelas dunas de Jenipabu ficaram sem trabalhar e amargaram grandes prejuízos.

EDITOR >> Fábio Araújo - interino (fabioaraujo.rn@dabr.com.br) politica.rn@dabr.com.br

Lacônico, Lauro Maia nega tudo

Apontado como comandante de suposto esquema de corrupção, filho da ex-governadora foge das acusações

Jussara Correia
jussaracorreia.rn@dabr.com.br

Mantendo um comportamento linear e um discurso de poucas palavras, o advogado Lauro Maia, filho da ex-governadora Wilma de Faria (PSB) tentou se esquivar de todas as acusações de recebimento de propina no processo de contratação de mão de obra e serviços de higienização hospitalar da Secretaria de Saúde do Estado. Apontado como o mentor de um suposto esquema de desvio de verba pública e fraude em licitações, Lauro negou ontem, diante do juiz da 2ª Vara Federal, Mario Jambo, qualquer participação nos fatos de desencadearam a Operação Higia - deflagrada pela Polícia Federal em 2008 - e alegou que nunca teve influência na administração de sua mãe, enquanto gestora estadual ou municipal.

Lauro Maia informou, em seu interrogatório, que trabalhava como assessor parlamentar do deputado Rogério marinho (PSDB), na época em que a Operação veio à tona. "Nunca tive contato com a Sesap, a não ser quando se tratava de convênios ligados às prefeituras do interior", argumentou. O advogado também negou as acusações feitas pelos empresários Anderson Miguel e Jane Alves, de que seria o principal destinatário do dinheiro, supostamente pago para que os contratos feitos pelo governo com empresas terceirizadas fossem devidamente executados. "Não consigo entender a ideia disso", declarou Lauro.

Indagado pelo juiz sobre as declarações de Jane Alves, que em seu interrogatório disse que havia arremessado dinheiro sobre ele na sede do PSB, Lauro afirmou que desconhece o fato. "Nunca recebi", declarou. Durante o depoimento do réu, o juiz Mario Jambo apresentou uma planilha que foi encontrada no computador do filho da ex-governadora e apreendida pela Polícia Federal na época da Operação, cujo conteúdo parece tratar de pagamentos a fornecedores do estado. Lauro disse desconhecer tudo.



Eduardo Maia/DN/D.A.Press

Lauro (à direita) garante desconhecer até mesmo uma planilha encontrada pela Polícia Federal em seu computador

"Contatos partidários"

O acusado ainda deu esclarecimentos à Justiça sobre sua relação com os demais réus no processo. Lauro disse, diante do juiz, que conhece João Henrique Lins Bahia Neto, secretário-adjunto de Esporte e Lazer do estado na época da Operação, desde a adolescência e da época em que ele trabalhou com Wilma na prefeitura. "Não tinha contatos com ele em termos administrativos. Eram apenas contatos partidários. Ele é uma pessoa boa que cumpre suas obrigações", disse.

Lauro afirmou ainda desconhecer que seu nome era citado nas ligações telefônicas feitas entre João Henrique e funcionários da empresa Líder Locação de Mão de Obra, uma das investigadas no processo. "O senhor sabe por que o sr. João Henrique lhe chamava de 'dono dos porcos' e 'filho da mulher'?", questionou o juiz Mario Jambo. "Só ele pode responder", disse Lauro. O réu também negou as acusações de que o ex- prefeito de Macaíba, Luiz Gadelha, o jornalista Diógenes Dantas, o irmão da ex-governadora, Fernando Faria e o deputado Wober Junior arrecadavam dinheiro para ele. "Nego e desconheço", declarou.

"Cometi muitos erros", admite João

Ao contrário da participação de Lauro Maia, o interrogatório do ex-secretário João Henrique Lins Bahia Neto foi demorado e cheio de indagações, principalmente por parte do Ministério Público Federal, que não fez perguntas ao filho da ex-governadora, alegando que os questionamentos do juiz eram suficientes. Durante seu depoimento, João Henrique falou, diversas vezes que havia cometido muitos erros na época em que esteve na administração, mas não crimes. O ex-secretário justificou as inúmeras conversas ao telefone com fornecedores e prestadores de serviços ligados à Secretaria de Saúde, argumentando que não queria que os problemas chegassem à então governadora. "Eu sofria pressão dos funcionários das empresas terceirizadas. Mas, em nenhum momento eu tratei de renovação de contrato", afirmou.

Eduardo Maia/DN/D.A.Press



Ex-adjunto tratava de assuntos não relacionados à pasta em que atuava

Demonstrando estranheza, o juiz Mario Jambo questionou João Henrique sobre tais telefonemas, alegando que, se ele era secretário de Esporte, por qual razão estaria tratando de assuntos da pasta da Saúde. "O senhor se sentia muito pressionado por coisas que não lhe dizem respeito", disse o magistrado. O ex-secretário reconheceu que se envolvia em assuntos que não lhe cabiam e alegou que tinha dificuldade de dizer 'não'. "Tive que mentir diversas vezes para os funcionários das empresas. Usei o nome de Lauro muitas vezes, mas nunca cheguei a tratar de renovação de contrato com ele. Eu embromava para que eles me deixassem em paz", disse.

João Henrique ainda deu longas explicações ao juiz sobre a apreensão feita pela PF, onde foram encontrados no carro dele mais de R$ 35 mil em espécie. O ex-secretário alegou que o dinheiro foi da venda de seu carro e que, por medo de ser roubado, embalou o valor num papel de presente.

Castim diz que os mil reais eram para festa

A ex-coordenadora de Orçamento e Finanças da Sesap, Maria Eleonora Castim, também foi interrogada ontem pela Justiça Federal. Na ocasião, a esposa do ex-secretário estadual de Segurança, Carlos Castim, disse que não era atribuição sua tratar de renovação de licitações e que nas vezes em que falou disso com os titulares da pasta, Rui Pereira e Adelmaro Cavalcanti, foi para que os atrasos no pagamento das empresas não chegassem à via indenizatória. Sobre um envelope encontrado na sua sala, com R$ 1.000, Eleonora disse que foi uma doação feita pela empresa Líder para uma confraternização na Sesap. "Não podemos fazer festa com dinheiro público e são comuns essas contribuições", disse.

Outro réu interrogado pelo juiz Mario Jambo foi Francisco de Souza, administrador da empresa EST Engenharia. Na ocasião, o acusado negou ter participado de acordo entre as empresas prestadoras, em troca de "loteamento" de lucro. Embora um documento apresentado pelo juiz, no qual está sua assinatura como um dos participantes de uma reunião entre empresários, Francisco disse que nunca esteve nesses encontros. "A assinatura é parecida com a minha, mas eu não assinei", declarou. A planilha onde, supostamente, há a assinatura de Francisco, traz definições sobre o DX, termo usado para definir a propina que seria paga ao governo para o "andamento" dos contratos. Hoje é o último dia de interrogatórios e os réus que serão ouvidos são Herbenerth Florentino, proprietário da Emvipol e Mauro Bezerra, um dos sócios da Líder Locação de Mão de Obra.

Relator defende cassação de Regina

Comissão de Ética avalia, na sexta, relatório do vereador Heráclito Noé; julgamento no plenário deve ficar para 2011

Allan Darlyson
allandarlyson.rn@dabr.com.br



Ana Amaral/DN/D.A Press

Heráclito (PPS) concluiu que Sargento Regina deve ser enquadrada em quebra de decoro; pedetista só fala após análise do documento



Daiane Nunes/DN/D.A Press

O relator do processo que avalia a possível quebra de decoro parlamentar da vereadora Sargento Regina (PDT) na Comissão de Ética da Câmara Municipal de Natal (CMN), Heráclito Noé (PPS), pediu a cassação da pedetista, em relatório apresentado ontem à comissão. Após avaliar as declarações dadas por Regina em vídeos publicados no Youtube e ouvir a versão da parlamentar, o relator concluiu que ela deve ser enquadrada por quebra de decoro e pediu a pena máxima.

O relatório de Noé foi entregue aos outros dois membros da Comissão de Ética da Casa, Maurício Gurgel (PHS) - presidente - e Bispo Francisco de Assis (PSB) - vice-presidente -, para análise. Na próxima sexta-feira, Maurício e Francisco votarão o relatório. "Passarei a semana analisando o texto do relatório para, na sexta-feira, tomar uma posição. Durante a próxima reunião, poderemos manter o parecer do relator ou alterar a punição indicada por ele", informou o presidente da Comissão.

Segundo Maurício, após a aprovação do relatório, com modificações ou não, a comissão enviará o parecer para a mesa diretora da Casa, que levará o processo adiante. "Depois que terminarmos essa etapa, a mesa indicará uma comissão especial para avaliar o parecer da Comissão de Ética, fazer nova investigação sobre o caso e, só então, enviar para o plenário", explicou. O julgamento final de Regina deverá ocorrer somente no próximo ano, na gestão da nova mesa diretora da CMN.

A vereadora Sargento Regina disse que só vai se pronunciar sobre o julgamento da Comissão de Ética depois que os membros derem um parecer sobre o relatório. "Não sabia da posição do relator sobre meu caso. Amanhã (hoje), pedirei o relatório e encaminharei para minha assessoria jurídica. Vamos esperar também a conclusão do caso. Quando tudo estiver definido, falarei sobre o assunto", declarou.

Vídeos revelaram diálogos

Os 18 vídeos publicados na Internet, no início de setembro, mostram Sargento Regina durante uma reunião na Associação de Cabos e Soldados do Rio Grande do Norte (ACS/RN). Durante a reunião, ela descreveu os bastidores da polícia e da política do RN. Entre outros assuntos, a vereadora comentou a suposta compra de votos na eleição estadual, conversou sobre negociações de apoios de lideranças no interior do Estado e disse que em política só existe uma linguagem, a da negociação.

Entre as declarações, Regina comentou uma negociação com o atual presidente da Câmara, Dickson Nasser (PSB), por "espaços" na Casa. Ela também citou que o acordo com Dickson englobava R$ 10 mil. Outro agravante no processo da parlamentar foi a confissão de que existem cargos fantasmas trabalhando em seu gabinete. Ela chegou a dizer que as mulheres de militares são contratadas por eles não poderem assumir a função e narrou estratégias usadas para driblar a fiscalização.

Ao tomar conhecimento dos vídeos, a vereadora acusou o presidente da ACS, Jeoás Nascimento, de ter divulgado as imagens com o intuito de prejudicá-la politicamente. Em sua defesa, Regina alegou que os vídeos foram distorcidos na edição. "Existem vídeos que possuem de oito a nove segundos. O vídeo completo da reunião foi cortado e descontextualizado para aparecer daquela forma. Por que não postaram a reunião toda? Certamente porque não teria o mesmo impacto", declarou.

Fábio Cortez/DN/D.A Press



Jaime Calado diz que 90% de sua equipe concordou com a medida

SÃO GONÇALO

Comissionados ficam sem o 13º

Os cargos comissionados da prefeitura de São Gonçalo do Amarante não receberão o 13º salário em 2011. Em reunião com o prefeito Jaime Calado (PR), na última quinta-feira, os funcionários abdicaram da remuneração devido à situação financeira do município. De acordo com o prefeito, mais de 90% da equipe concordou com a medida. "Essa renúncia ao 13º salário foi uma atitude muito nobre", comentou o prefeito.

De acordo com Jaime Calado, seria impossível pagar o benefício sem descumprir a Lei de Responsabilidade Fiscal (LRF). "O limite prudencial para gasto com pagamento de pessoal é de 54% do orçamento. Não teríamos condições de cumprir, caso os funcionários não tivessem renunciado ao benefício. Houve queda de arrecadação e aumento nas despesas das prefeituras de todo o País. Por isso, estamos nessa situação", avaliou Calado.

Prefeito aponta queda na arrecadação

Ao avaliar a situação, o advogado Erick Pereira disse que não existe impedimento jurídico para o acordo, porém ressaltou que não pode haver renúncia do benefício. "O 13º salário é uma verba alimentícia. Com isso, não há como haver renúncia. Se qualquer funcionário entrar na Justiça para receber o dinheiro, ele ganhará a causa. No entanto, caso ninguém questione, não haverá problemas jurídicos", analisou.

Apesar de o prefeito ter dito que os comissionados concordaram com a medida, um morador de São Gonçalo que preferiu não se identificar disse, em contato com o Diário de Natal, que os funcionários foram pressionados pela prefeitura. "Essa decisão não foi dos funcionários. Eles receberam pressão. Desde o ano passado que o prefeito faz isso. Há uma coação aos comissionados para atender ao desejo dele", reclamou. (Allan Darlyson)

Gestores se dirigem novamente a Brasília

Jaime Calado, que é vice-presidente da Federação dos Municípios do Rio Grande do Norte (Femurn), informou que, no dia 14 de dezembro, os prefeitos do Estado vão, mais uma vez, para Brasília reivindicar melhorias ao Governo Federal. Lá, eles se encontrarão com prefeitos de todas as regiões do País, que também estão na luta. "A presidente eleita Dilma Rousseff (PT) já mostrou-se simpática à nossa causa", declarou Jaime.

O prefeito destacou que as reivindicações dessa vez são: compensação dos valores perdidos com a queda do Fundo de Participação dos Municípios (FPM), em 12 parcelas; repasse da arrecadação com a dívida ativa, atualmente em R$ 3 bilhões; redução no repasse do INSS por parte das prefeituras de 21% para 14%; e aumento na destinação dos Impostos de Renda (IR) e sobre Produtos Industrializados (IPI) para o FPM de 23,5% para 24,5% em 2011 e para 25,5% em 2010.

ObservatórioDN

JULISKA AZEVEDO (INTERINA)
juliskaazevedo.rn@dabr.com.br

Passando o bastão

Os deputados estaduais novatos, eleitos para a próxima legislatura, foram recepcionados ontem na Assembleia Legislativa para uma espécie de tour na Casa onde vão atuar a partir de fevereiro e para tomar um café da tarde com os veteranos. O encontro, que contou com a presença da maior parte dos atuais parlamentares, serviu ainda para que fosse passado o bastão, ainda que em termos figurativos, da responsabilidade de levar adiante projetos da atual gestão que mudaram a cara do legislativo e foram bem recebidos pela sociedade. Sobre isso, o presidente Robinson Faria (PMN) fez uma exposição relatando algumas conquistas e pedindo o compromisso dos que ficam. A fala foi atenciosamente assistida pelos três candidatos à sua sucessão, os deputados Ricardo Motta (PMN), Antonio Jácome (PMN) e José Dias (PMDB), que fizeram questão de estar presentes na ocasião. Somente dois dos novatos na Casa, Gustavo Fernandes (PMDB) e Agnelo Alves (PDT), levaram falta no encontro.

● Após os depoimentos de ontem da Operação Hígia, o advogado de Lauro Maia, Ademar Rigueira, solicitou à justiça a íntegra de todos os áudios que a Polícia Federal colheu para Operação Hígia. Ele alega a desconfiança de que as gravações podem ter sido editadas com a intenção de favorecer ou desfavorecer algum envolvido no caso.

● Mostrando frieza e segurança em seu depoimento, Lauro Maia negou todas as acusações e disse que nunca recebeu dinheiro algum nem interferiu na administração de sua mãe, ex-governadora Wilma de Faria (PSB). O Ministério Público ficou satisfeito com suas declarações e preferiu não estender o interrogatório.

● Proporcional à frieza demonstrada por Lauro Maia, foi o aparente nervosismo do ex-secretário de Esportes, João Henrique Lins Bahia. Dos réus, foi quem mais falou e estendeu suas versões de acontecimentos citados no processo.

● Durante o depoimento de João Henrique, o réu Anderson Miguel atuou como seu próprio advogado de defesa, participando do interrogatório.

A mais ou a menos
O deputado estadual Fernando Mineiro (PT) está defendendo a diminuição da margem de remanejamento do OGE dos atuais 15% para apenas 5%, mas não faltarão adversários à sua proposta. Paulo Davim (PV), por exemplo, está defendendo que se amplie para 20%, já que o orçamento foi planejado por um governo mas será executado por outro.



Daiane Nunes/DN/D.A Press

Livro
O desembargador federal potiguar Luiz Alberto Gurgel de Faria lança amanhã o livro "A extrafiscalidade como forma de concretização do princípio da redução das desigualdades regionais". O evento será às 18h, na sede do Tribunal Regional Federal da 5ª região, em Recife. A obra é resultado da tese doutorado do presidente do TRF5.

Aqui não, lá sim
Enquanto em Natal a deputada Fátima Bezerra (PT) é radicalmente contra a possibilidade de união política entre seu partido e o PV, em Caicó a deputada é uma das principais defensoras de uma aliança entre as duas legendas. Admite até a possibilidade de apoiar o presidente do PV local, José Rangel, a prefeito do município.

PODER JUDICIÁRIO
JUSTIÇA FEDERAL DE PRIMEIRA INSTÂNCIA
Seção Judiciária do Rio Grande do Norte – 10ª Vara Federal
Avenida Jorge Coelho de Andrade, S/N – Bairro Presidente Costa e Silva
CEP 59.625-400 – Mossoró/RN Horário de atendimento: 09:00 às 18:00 hs.
Sec10vara@jfrn.gov.br / Fone: (84) 3422.5855

EDITAL DE CITAÇÃO nº EDI.0010.000001-0/2010

O Doutor **KEPLER GOMES RIBEIRO**, Juiz Federal Substituto da 10ª Vara, da Seção Judiciária do Estado do Rio Grande do Norte, no uso de suas atribuições legais, etc.

FAZ SABER a quantos o presente **EDITAL** virem ou dele conhecimento tiverem, que, em seu cumprimento, nos autos da **Ação Ordinária nº 0000057-15.2007.4.05.8401**, em que são partes CAIXA ECONÔMICA FEDERAL com autora, e COOPERATIVA DOS TRABALHADORES EM MULTIPLOS SERVIÇOS DE APODI, como réu, por este fica **CITADO**, com o prazo de trinta (30) dias, a COOPERATIVA DOS TRABALHADORES EM MULTIPLOS SERVIÇOS DE APODI, CNPJ n.º 02.469.952/0001-84 para, querendo, apresentar contestação no prazo legal. Nesta oportunidade, a ré deverá dizer, motivadamente, quais provas pretende produzir ou, do contrário, requerer o julgamento antecipado da lide. Determino, ademais, que, quando da apresentação da peça contestatória, sejam trazidos aos autos todo e qualquer registro relevante, relativo ao objeto do presente litígio, com o fim de facilitar o trabalho judicante, sob pena de preclusão.

A ré fica alertada de que, não sendo contestada a ação, presumir-se-ão aceitos, como verdadeiros, os fatos articulados na inicial, salvo se tratar-se de direito indisponível (art. 285 do Código de Processo Civil).

CUMPRA-SE na forma da lei. Dado e passado nesta cidade de Mossoró/RN em 27 de julho de 2010. Eu, Paulo Henrique Viana Barros Nunes(_____), Analista Judiciário, fiz digitar, conferi e subscrevo, e vai devidamente assinado pelo MM. Juiz Federal.

KEPLER GOMES RIBEIRO
Juiz Federal Substituto da 10ª Vara SJRN

O melhor do outdoor agora em Mossoró

Faça já a sua reserva

Outdoor é Bandeirantes (84) 3646-1600
banrn@bandeirantesonline.com.br

Bandeirantes
Mídia Exterior
★★★★★



DENISE ROTHENBURG
deniserothenburg.df@dabr.com.br

Nas entrelinhas

O dia seguinte

Enquanto houver gente consumindo cocaína no Rio —e, assim, financiando os rifles AR-15 da bandidagem — os traficantes voltarão. É igual à corrupção e à disputa de poder em Brasília e fora dela

A operação de guerra no Rio de Janeiro e a formação do governo dividiram o noticiário nos últimos dias com ares de "finalmente!" Finalmente, a presidente eleita começou a anunciar seus ministros. "Finalmente!", as autoridades tomaram parte do complexo do Alemão. Nos dois casos, o alívio soa mais como algo do tipo: vamos comemorar porque o que vem pela frente é pauleira. É como aquele sujeito que passa no ensino médio. Foi bom, mas ainda tem muita coisa pela frente. PAS, vestibular, cursar a faculdade, ser competente naquela profissão que escolheu e por aí vai.

Vejamos a guerra do Rio de Janeiro. Se o estado —digo, governo municipal, estadual e federal— não tomar conta da favela, os traficantes voltam. Até porque, quem garante que o usuário final do produto —a turma que frequenta os grandes salões e festas da sociedade carioca— vai deixar de consumir suas drogas? Não é raro ouvirmos sobre celebridades que vão parar em clínicas de tratamento depois de overdoses de cocaína que financiam os AR-15 dos traficantes.

Onde houver mercado, o traficante voltará a montar a sua banca, seja no Alemão ou em outro ponto do Rio. Resta saber se o crime encontrará um solo para se abrigar. Por isso, o megaprojeto de urbanização dos pontos que a polícia tomou desde quinta-feira não pode esperar. Serão agora longos meses para colocar a casa em ordem e não abrir espaço para que o tráfico se reorganize. Esse é o grande desafio.

Enquanto isso, em Brasília...

A presidente eleita Dilma Rousseff se manteve informada de toda a ação no Rio de Janeiro. E vai separar uma polpuda parcela do Orçamento para ajudar nos projetos de reurbanização das favelas. Antes disso, porém, precisa terminar de montar a sua equipe. Guardadas as devidas proporções em relação ao caso do Rio, Dilma também enfrenta uma guerra.

O blocão PMDB-PTB-PR-PP-PSC só tem um objetivo: evitar que o PT avance sobre os cargos que esses partidos conquistaram no passado. E o poder de fogo desse pessoal vai aparecer logo. Afinal, Guido Mantega, confirmado na Fazenda quarta-feira passada, listou vários projetos em pauta que podem comprometer o Orçamento de 2011 em diante. Seria fácil derrubar tudo se a base estivesse feliz e contente. Mas não está porque o PT está avançando sobre seus cargos.

Essa é a fase que Dilma irá se dedicar esta semana. Ela tentará empurrar para os peemedebistas algum ministério de pouca expressão ou poucos recursos e cargos de segundo escalão. Por enquanto, os peemedebistas resistem. Mas, como diz um interlocutor de Dilma, "se ela disser que o PMDB não fica como cargo tal, o partido vai fazer o quê?". Hoje, os aliados —e até o PT— não têm para onde ir. Ou ficam com Dilma (e Lula) ou vão dormir ao relento.

Da parte de Dilma, ela tem um desafio a vencer nessa negociação: Tomar o controle dessa base com o menor número de baixas possivel e, assim, aprovar seus projetos no Congresso. É isso que tentará fazer por aqui, enquanto as autoridades fortalecem suas posições nos morros do Rio. Nenhuma das duas missões é tarefa fácil. Por isso é que, hoje, todos ainda têm o pé atrás sobre a nova vida nos morros do Rio e também com o Ministério de Dilma. A nós, brasileiros, só resta torcer pelo sucesso de ambos.

Por falar em escolhas...

Desde a semana passada é Antonio Palocci, futuro ministro da Casa Civil, e não o presidente do PT, José Eduardo Dutra, quem tem feito as consultas aos aliados sobre indicações de ministros. Foi Palocci quem sondou o PV para saber se o ministro da Cultura, Juca Ferreira, representava a bancada. Descobriu que não. Como futuro ministro, fez ainda a primeira sondagem ao ministro da Defesa, Nelson Jobim, para saber se ele gostaria de ficar no governo.

Assim, Palocci vai ocupando o espaço que José Dirceu tinha em 2002, quando virou ministro da Casa Civil de Lula. Vai ver que é por isso que Dirceu não queria Palocci tão forte. O problema é que, como disse um petista pra lá de observador, não tem jeito. Se Palocci virasse ministro da Pesca, iam dizer que as lagostas eram prioridade um de Dilma. Sinal de que a força de Palocci veio antes do cargo. E não o inverso. Sendo assim, avisam os amigos de Dilma, é bom que todos tenham isso em mente antes de tentar puxar o tapete do ministro da Casa Civil.

A difícil tarefa de completar o quebra-cabeça

Presidente eleita precisa, além de decidir o que fazer com Paulo Bernardo, acomodar seis legendas aliadas

Tiago Pariz

A presidente eleita, Dilma Rousseff, tem o perfil definido dos titulares de 14 ministérios - dos quais sete já foram convidados. Até agora, o trabalho foi mais simples. Faltando mais da metade das 38 cadeiras distribuídas pela Esplanada, a parte espinhosa está por vir, incluindo lidar com as insatisfações de aliados que se sentirão subrepresentados no governo. Pelo desenho do que já foi oficializado, dos nomes convidados e dos prováveis ocupantes, prevalecem em 15 pastas dúvidas generalizadas sobre o partido e o nome que as comandarão. Em outras oito, a solução é uma incógnita.

Dilma oficializou três ministros e convidou outros cinco, dos quais apenas um não se sabe qual rumo tomará: Paulo Bernardo, cotado para Previdência e Comunicações. Os certos são: Antonio Palocci (Casa Civil), Gilberto Carvalho (Secretaria-Geral), José Eduardo Cardozo (Justiça), e Fernando Pimentel (Desenvolvimento). Os dois primeiros que serão anunciados nos próximos dias se somam a Guido Mantega (Fazenda), Miriam Belchior (Planejamento) e Alexandre Tombini (Banco Central), oficializados na semana passada. Ela também anunciará a Secretaria de Relações Institucionais, que deverá ficar com Alexandre Padilha.

Carlos Moura/CB/D.A Press



Deputado federal José Eduardo Cardozo (PT-SP) é tido como certo para a Justiça

Em outros sete ministérios, a presidente eleita tem o perfil definido e já bateu o martelo. Apesar da resistência do PT, Dilma deverá mesmo atender o pedido do presidente Luiz Inácio Lula da Silva e manter Fernando Haddad, no Ministério da Educação. Além disso, até o fim da semana passada, ela estava decidida, segundo interlocutores, a entregar para o PSB a Integração Nacional. O titular deve ser o secretário de Desenvolvimento Econômico de Pernambuco, Fernando Bezerra Coelho. A expectativa é a oficialização dessa indicação em conversa entre Dilma e o governador de Pernambuco, Eduardo Campos.

No atual estágio das conversas, o PSB terá seu desenho refeito. Perderá o Ministério de Ciência e Tecnologia e a Secretaria dos Portos, que deverá ser inflada com a responsabilidade de cuidar da aviação civil. A hipótese mais forte é que a primeira pasta caia na mão do senador Aloizio Mercadante (PT-SP), que a partir do ano que vem não tem mais mandato. A segunda entrará no balaio de negociações com os partidos. O PMDB almeja essa secretária renovada.

TAMANHO DO PMDB AINDA INDEFINIDO

Os peemedebistas estão de olho em tudo. Até agora não há alguém no partido que dê certeza sobre o qual o tamanho terá no futuro governo. A única quase certeza é de Edison Lobão em Minas e Energia. De resto, existem peemedebistas cotados nas Cidades, na Defesa, no Meio Ambiente, na Agricultura e nos Transportes. Segundo interlocutores, o mesmo partido não ficará com Cidades e Transportes, as duas meninas dos olhos da lista de obras do Programa de Aceleração do Crescimento (PAC). O que se sabe é que o ex-governador do Rio Moreira Franco virará ministro, mas por enquanto seu destino é pura especulação. Ele é lembrado para Cidades, mas, segundo uma fonte próxima da presidente eleita, não está certo que o PMDB tomará conta da pasta que hoje está com o PP.

Nessa seara, PP e PR são dois partidos com grandes chances de se tornar um antro de insatisfação a partir das oficializações dos indicados. Os progressistas não deverão ter ministro e o PR deverá perder os Transportes - hoje, a hipótese mais aventada é Dilma manter o atual titular Paulo Sérgio Passos.

EDITOR >> Luiz Reinaldo Freitas (luizfreitas.rn@dabr.com.br) economia.rn@dabr.com.br

RN mobilizado em torno do Simples

Alterações no regime de tributação, como ampliação do teto, beneficiariam empresas potiguares

Andrielle Mendes
andriellemendes.rn@dabr.com.br

Mais do que ampliar o teto do Simples Nacional, o Projeto de Lei Complementar 591/10 tem como objetivos dar mais condições aos empreendedores individuais e reduzir a burocracia da formalização do negócio. As propostas de alteração, de autoria do deputado Cláudio Vignatti (SC), foram apresentadas ontem durante Seminário na Assembleia Legislativa. Com a bancada federal mobilizada, fica mais fácil aprovar as alterações antes do encerramento do ano legislativo.

Caso o projeto seja aprovado, o teto de faturamento anual bruto vai passar de R$2,4 milhões para R$ 3,6 milhões, atendendo um número maior de empresas. De acordo com o diretor superintendente do Sebrae/RN, Zeca Melo, o projeto, que tramita na Câmara Federal, também estipula o aumento do teto de faturamento do empreendedor individual de R$36 mil para R$48 mil, equipara o produtor rural à empresa de pequeno porte e cria a figura do trabalhador rural avulso.

De acordo com Zeca Melo, 48 mil empresas potiguares já aderiram ao programa nos últimos anos. Com a aprovação do Projeto de Lei Complementar, as restrições acabam e todas as empresas podem se cadastrar no programa. Zeca não sabe precisar quantas empresas potiguares podem ser beneficiar com a ampliação do teto do Simples Nacional. No entanto, explica que a ampliação traz uma série de vantagens para as empresas que já aderiram e para as que ainda vão aderir.

Segundo ele, com a política de incentivo ao crescimento dos formais, os potiguares vão reconhecer que a informalidade não tem nenhuma vantagem. O Rio Grande do Norte ainda é um estado marcado pela informalidade. De acordo com dados do Instituto Brasileiro de Geografia e Estatística (IBGE) e da Junta Comercial do Estado, o RN tem 136 mil empresas informais contra 85 mil formais.



cursos & concursos

oportunidades

30 VAGAS

Sai edital de seleção para juiz em Pernambuco

Foi publicado o edital para o concurso que vai selecionar 30 juízes substitutos de 1ª entrância para atuar junto ao Tribunal de Justiça de Pernambuco. As inscrições vão do dia 3 de dezembro a 7 de janeiro e a taxa de inscrição é de R$ 175,81, o que equivale a 1% da remuneração do cargo, atualmente de R$ 17.581. A empresa responsável pela seleção será a Fundação Carlos Chagas, que tem como previsão realizar a primeira etapa de provas em 27 de março. Os candidatos serão submetidos a provas objetiva, discursiva, sentenças cível e criminal e prova oral. Passarão ainda por sindicância da vida pregressa e investigação social (inclusive com entrevista do candidato); exame de sanidade física e mental e exame psicotécnico - todas de caráter exclusivamente eliminatório.

As provas serão aplicadas entre os meses de março e dezembro do próximo ano. Pelo calendário divulgado, a prova objetiva acontece no dia 27 de março. Em maio, no dia 15, será a discusiva. A sentença cível acontece no dia 23 de julho e a criminal no dia seguinte. A prova oralserá realizada no período de 26 de novembro a 1º de dezembro.

O presidente do Tribunal de Justiça de Pernambuco (TJPE), desembargador José Fernandes de Lemos, adiantou na quinta-feira, quando anunciou a seleção, que existe a possibilidade de que um número maior de aprovados seja chamado durante a vigência do concurso.

DIREITO

Justiça Federal seleciona estagiários

A Justiça Federal do Rio Grande do Norte (JFRN) abriu inscrições para o Processo Seletivo para estágio remunerado do curso de Direito em Natal, Mossoró e Caicó. A Seleção se destina à formação de cadastro de reserva e as inscrições podem ser feitas até o dia 3 de dezembro, exclusivamente, no site www.jfrn.jus.br.

Para participar da seleção, o estudante precisa ter cursado mais da metade do curso de Direito e está, no máximo, no antepenúltimo semestre. O valor da remuneração mensal é de R$ 697,00, e mais R$ 5,00 por dia efetivamente trabalhado - valor referente ao auxílio transporte. O estágio tem carga horária de 20 horas semanais.

Entre os conteúdos cobrados na prova, estão Direito Constitucional, Direito Administrativo, Direito Tributário, Direito Penal, Direito Processual Penal, Direito Processual Civil e Direito Ambiental. As provas objetivas e subjetivas tem caráter eliminatório e classificatório e estão previstas para o dia 11 de dezembro.

16,8 mil vagas em 2011

De olho nas seleções previstas por União, estados e municípios, candidatos cancelam planos de férias

Cristiane Bonfanti



Rafael Ohana/CB/D.A Press

Pryscilla desistiu de duas viagens para se dedicar aos livros: "Não posso mudar o ritmo"

Férias nem sempre são sinônimo de praia, sol e festas. Para quem quer conquistar uma vaga no serviço público, os meses de dezembro, janeiro e fevereiro são uma ótima oportunidade para se dedicar aos livros e ficar à frente dos concorrentes. Em cursinhos preparatórios, muitos candidatos já trocam os planos de viagem pelos estudos. Levantamento do Correio mostra que, dos principais concursos previstos para dezembro e para o ano que vem, 10 vão somar 16.795 vagas de níveis médio e superior. Hoje, já existem, em todo o país, 39 concursos abertos, que oferecem 5.231 postos de todos os níveis de escolaridade, além de formação de cadastro reserva.

Do total de vagas em seleções previstas, 6.652 devem ser abertas em dezembro, nos certames do Superior Tribunal Militar (STM), da Secretaria de Educação do DF e do Instituto Brasília Ambiental (Ibram/DF). No STM, devem ser oferecidos 13 postos de técnico judiciário, que exige nível médio, e 119 de analista, para quem tem graduação. Os salários devem variar de R$ 4 mil a R$ 6,5 mil.

Já na Secretaria de Educação do DF, serão abertas 6,5 mil vagas para professor temporário. Os profissionais vão ficar em um banco de contrato para substituir, sempre que houver necessidade, os ausentes por motivos de saúde e licença-maternidade, por exemplo. "As estimativas para 2011 incluem seleções na Caixa Econômica, no Banco Central e no Banco do Brasil, além do Instituto Brasileiro de Geografia e Estatística (IBGE) e do Instituto Nacional do Seguro Social (INSS). Com a Copa e os Jogos Olímpicos, a área de segurança pública também se prepara para aumentar seus quadros", adiantou o diretor da Academia do Concurso, Paulo Estrella.

Salas de aula

Na semana passada, a Mesa Diretora do Senado aprovou seleção para preencher 180 vagas. Embora esteja previsto apenas para o segundo semestre de 2011, o certame já movimenta as salas de aula. A goiana Pryscilla Marques da Silva Moraes, 25 anos, não perdeu tempo. Abriu mão de duas viagens neste fim de ano. "Estou com os pacotes pagos para Fortaleza (CE) e Araxá (MG), mas não posso mudar o ritmo de estudos. Além das matérias básicas, comecei a ler o Regimento Interno do Senado", disse. Formada em biomedicina, Pryscilla dedica, há seis meses, oito horas por dia às apostilas. O cargo mais cobiçado é o de consultor legislativo, cujo salário inicial é de R$ 22,6 mil.

Segundo o professor do Gran Cursos José Wilson Granjeiro, com o atual nível de aprofundamento das provas, os candidatos não podem deixar para se preparar nos últimos dias. "Em média, o período entre o edital e as provas é de 60 dias. Quem deixar para estudar na véspera não vai passar", ressaltou o professor. A concurseira Letícia Vítola, 24 anos, está seguindo a recomendação. Ela vai trocar 15 dias de passeio no Rio de Janeiro pelas aulas em Brasília.

"Sempre vamos visitar a família no Rio em dezembro. Mas, desta vez, não posso quebrar a rotina de estudos. Meus pais entenderam e também vão ficar aqui na capital", contou Letícia. Graduada em relações públicas, além de assistir às aulas, ela passa seis horas por dia sobre os livros, sempre com foco nas seleções na área de comunicação. "Pedi demissão de uma empresa privada em fevereiro. Eu trabalhava muito e ganhava pouco. Agora, busco estabilidade e bons salários."

Especialista em concursos do Centro de Estudos Ceav, Alexandre Vasconcelos observou que a chegada das férias muitas vezes prejudica os concorrentes. "Em vez de trazer benefícios, como mais tempo para estudo, provoca, geralmente, um abandono quase total dos livros. Isso não deveria acontecer", disse o professor. "O ano de 2011 promete muitas seleções. Se vacilar agora, o aluno poderá perder a posição no resultado final para aqueles que estão em ritmo acelerado."

Reposição necessária

Os amigos Fernando Gomes Distretti Junior, 21 anos, e Paulo Rogério Damasceno de Medeiros, 29, prometem não dar trégua ao cansaço. O primeiro desmarcou viagem para a Bahia. O segundo, para Minas Gerais. "Vale a pena. Enquanto os concorrentes se divertem, eu me preparo. Só vou parar um dia no Natal e um no ano-novo", disse Junior, que estuda 14 horas por dia. Ele divide o tempo entre as matérias da faculdade e dos editais. "Além de dinheiro e estabilidade, quero ajudar minha família."

O foco de Damasceno é a Polícia Federal, que prevê abertura de 1.024 vagas em 2011. As oportunidades serão para os cargos de agente, escrivão, delegado e papiloscopista. "Pedi demissão de um emprego no qual eu ganhava R$ 1,2 mil. Quero a estabilidade e a valorização que o setor público oferece", explicou.

Paulo Estrella, diretor da Academia do Concurso, ressaltou a previsão de abertura de vagas em tribunais no próximo ano. "Trata-se de uma necessidade de reposição que independe do momento político, do futuro presidente. No Judiciário, a demanda cresceu e o trabalho ficou ainda mais lento. Dar agilidade também requer quadro de pessoal", observou. No Rio de Janeiro, a Polícia Militar pretende abrir 4 mil oportunidades para soldado em 2011. "Nem mesmo a crise que abalou a economia mundial impediu a realização de concursos."

EDITOR >> Gabriel Trigueiro (gabrieltrigueiro.rn@dabr.com.br) cidades.rn@dabr.com.br

População do RN cresce 14% em uma década

IBGE divulgou ontem os números definitivos do Censo 2010. Estado ultrapassou os três milhões de habitantes

Fernanda Zauli
Fernandazauli.rn@dabr.com.br

Joana Lima/DN /D. A Press



Parnamirim, na região metropolitana, teve acréscimo de 78 mil habitantes em apenas 10 anos

O Instituto Brasileiro de Geografia e Estatística (IBGE) divulgou na tarde de ontem os primeiros números oficiais do Censo 2010. De acordo com os dados divulgados, a população do Rio Grande do Norte cresceu 14,09% nos últimos dez anos, passando de 2.776.782 em 2000, para 3.168.133 em 2010. A região Nordeste teve um crescimento populacional de 11,18%. A segunda região mais populosa do Brasil agora tem 59.078.137 habitantes.

Em todo o país o crescimento da população nos últimos dez anos foi de 12,33%, passando de 169.799.170 pessoas no ano 2000, para 190.732.694 em 2010. De acordo com o censo, os dez maiores municípios do Rio Grande do Norte continuam os mesmos: Natal (803.811), Mossoró (259.886), Parnamirim (202.413), São Gonçalo do Amarante (87.700), Macaíba (69.538), Ceará-Mirim (67.844), Caicó (62.727), Açu (53.245), Currais Novos (42.668), São José de Mipibu (39.771). A única mudança foi que Macaíba, antes a sétima maior cidade do Estado, agora é a quinta maior.

Entre os menores municípios saem Santana do Seridó e Fernando Pedroza e entram Bodó e Pedra Preta, deixando o ranking da seguinte maneira: Viçosa (1.618), Ipueira (2.074), Galinhos (2.150), Monte das Gameleiras (2.266), Timbaúba dos Batistas (2.295), Taboleiro Grande (2.317), Bodó (2.425), Santana do Seridó (2.526), Pedra Preta (2.583), e João Dias (2.601).

O Censo 2010 revelou que a população do RN é formada por 1.548.731 homens e 1.619.402 mulheres, ou seja, o estado tem 70.671 mulheres a mais que homens. A população rural do RN soma 702.694 pessoas e a urbana, 2.465.439. Ainda de acordo com o IBGE, entre os cinco municípios brasileiros que apresentaram as maiores quedas no número populacional está Severiano Melo, cidade do Alto Oeste, que tinha 10.579 habitantes em 2000, e agora tem 5.752.

Ana Amaral/DN/D.A Press



A coordenadora Viviane acredita que dificilmente haverá alterações

Dados finais

Segundo a coordenadora do Censo 2010 no Rio Grande do Norte, Viviane Cruz, os dados divulgados ontem são definitivos e diferentes dos números apresentados no início de novembro. "Depois da divulgação dos números parciais no início do mês houve uma revisão suplementar, e mais domicílios foram recenseados após os moradores contatarem o IBGE através do site do telefone que foi disponibilizado. Dificilmente os números apresentados hoje sofrerão alteração", disse.

Os números colhidos pelos 191 mil recenseadores que visitaram os 5.565 municípios do país, já foram encaminhados ao Tribunal de Contas da União para os cálculos do Fundo de Participação dos Municípios (FPM) 2011. Os dados referentes a saúde, educação, trabalho, rendimento, religião e todos os outros colhidos durante o censo serão divulgados no início do próximo ano.

O ESTADO

Total da população em 2010	3.168.133
Total da população em 2000	2.776.782
Total de homens	1.548.731
Total de mulheres	1.619.402
População urbana	2.465.439
População rural	702.694
Total de domicílios particulares	1.097.531
Total de domicílios coletivos	1.551

OS MUNICÍPIOS DO RN

Os 10 menores

	2010	2000
Viçosa	1.618	1.521
Ipueira	2.074	1.902
Galinhos	2.150	1.767
Monte das Gameleiras	2.266	2.541
Timbaúba dos Batistas	2.295	2.189
Taboleiro Grande	2.317	2.029
Bodó	2.425	2.775
Santana do Seridó	2.526	2.377
Pedra Preta	2.583	2.847
João Dias	2.601	2.596

Os 10 maiores

	2010	2000
Natal	803.811	712.317
Mossoró	259.886	213.841
Parnamirim	202.413	124.690
São Gonçalo do Amarante	87.700	69.435
Macaíba	54.883	69.538
Ceará-Mirim	67.844	62.424
Caicó	62.727	57.002
Açu	53.245	47.904
Currais Novos	42.668	40.791
São José de Mipibu	39.771	34.912

SANT'ANA

FESTA PODE TORNAR-SE PATRIMÔNIO

O governador Iberê Ferreira de Souza encaminhou nesta segunda-feira um pedido ao Instituto do Patrimônio Histórico e Artístico Nacional para que a tradicional Festa de Sant'Ana de Caicó seja reconhecida como Patrimônio Cultural do Brasil. O pedido encaminhado pelo governo do estado será analisado pelo Conselho do Iphan em uma reunião prevista para a primeira quinzena do mês de dezembro. No Seridó, Sant'Ana é reverenciada desde 26 de julho de 1748, data em que a Igreja e o povo da região começaram a celebrar os louvores de sua padroeira, apresentando-lhe suas preces.

CARNATAL

SEMTAS FAZ OPERAÇÃO ESPECIAL

Visando a proteção das crianças e adolescentes, a Secretaria Municipal de Trabalho e Assistência Social realiza a "Ação Carnatal", no Largo do Machadão. O trabalho tem como objetivo principal oferecer atendimento psicossocial e encaminhamentos às crianças e adolescentes que forem abordados pelos educadores sociais em situação de vulnerabilidade e/ou expostas a situações de risco pessoal e social, durante o período do Carnatal, que se realizá de 2 a 5 de dezembro.

"NATAL EM NATAL"

ATRAÇÕES SERÃO APRESENTADAS

A prefeita de Natal, Micarla de Sousa, e o presidente da Fundação Cultural Capitania das Artes (Funcarte), Rodrigues Neto, apresentarão a programação artística e cultural do Natal em Natal 2010 hoje, a partir das 12h, em evento que será realizado em um restaurante da Zona Sul. A programação do Natal em Natal este ano terá atrações na Praça das Árvores de Mirassol e Panatis, no Cantos de Natal, no Auto do Natal, no Desfile Estrela do Natal e Réveillon, finalizando Festa de Santos Reis.

CAIXA

Ministério da Fazenda

BRASIL UM PAÍS DE TODOS GOVERNO FEDERAL

AVISO DE LICITAÇÃO

Convite nº 197/2010

Objeto: Contratação de microempresa ou empresa de pequeno porte especializada para execução de reforma, com adequação de layout, na RERET/NA, localizada à Avenida Câmara Cascudo, 344, Cidade Alta, Natal/RN. Recebimento dos envelopes documentação e proposta comercial: até às 10:00 horas (horário local) do dia 21/12/2010; valor do edital R$ 0,25 (Vinte e cinco centavos) por folha, cópia do edital disponível no site www.caixa.gov.br. Maiores Informações Avenida Lins Petit, nº 100, Ed. Pedro Stamford - 6º andar, Boa Vista – Recife – PE, CEP 50070-230 - fone (0xx81) 3236-9801/9804 e fax (0xx81) 3236-9829, no horário das 10:00h às 16:00h (horário local).

A COMISSÃO

PODER JUDICIÁRIO
JUSTIÇA FEDERAL DE PRIMEIRA INSTÂNCIA
SEÇÃO JUDICIÁRIA DO RIO GRANDE DO NORTE
5ª VARA

EDITAL DE CITAÇÃO Nº EDT.0005.000034-1/2010
Prazo de 20 (vinte) dias

O Doutor VINÍCIUS COSTA VIDOR Juiz Federal da 5ª Vara da Seção Judiciária do Rio Grande do Norte, na forma da Lei, etc.

FAZ SABER, a quantos virem o presente edital ou dele tiverem conhecimento, que a AUTOR: CAIXA ECONOMICA FEDERAL - CAIXA move a AÇÃO MONITÓRIA nº 2008.84.00.000080-3 contra REU: ANTÔNIO INÁCIO FERREIRA, CPF 031.004.184-84, decorrente de Contrato de Prestação de Serviço de Administração dos cartões de crédito da CAIXA.

Encontrando-se o(s) devedor(es) em local incerto e não sabido e/ou com endereço desconhecido, fica(m) desde já citado(s), para, no prazo de 15 (quinze) dias, efetuar(em) o pagamento do débito no montante de R$ 153.587,27 (cento e cinquenta e três mil mil, quinhentos e oitenta e sete reais e vinte e sete centavos), atualizado até 26/12/2010, ou oferecer embargos monitórios.

Fica(m) o(s) réu(s) ciente(s) de que, não respondendo a ação no prazo legal, presumir-se-ão por ele(s) aceitos como verdadeiros os fatos articulados pela Caixa, oportunidade em que o presente mandado monitório será convertido em título executivo judicial, nos termos do art. 1.102c, "*caput*", do Código de Processo Civil.

Cientifique(m)-se ainda o(s) réu(s) de que, efetuado o pagamento no prazo legal, ficará(ão) isento(s) do pagamento de custas e honorários advocatícios (art. 1.102c, § 1º do CPC).

E, para que chegue ao conhecimento de possíveis interessados, expediu-se o presente EDITAL, em 25/08/2010, nesta cidade do Natal, Capital do Estado do Rio Grande do Norte. Para constar, eu, ... MARIANA LUSTOSA VITAL, Técnico(a) Judiciário(a), digitei o presente, indo devidamente assinado pelo MM. Juiz Federal.

VINÍCIUS COSTA VIDOR
Juiz Federal

00037000500003412010

PODER JUDICIÁRIO
JUSTIÇA FEDERAL DE PRIMEIRA INSTÂNCIA
SEÇÃO JUDICIÁRIA DO RIO GRANDE DO NORTE
RUA LAURO PINTO, Nº 245, L. NOVA - NATAL/RN
Fax 0xx(84) 235.7558 EMAIL: sec1vara@jfrn.gov.br
PRIMEIRA VARA

EDITAL DE CITAÇÃO
(PRAZO DE 30 DIAS – AÇÃO DE EXECUÇÃO DE TÍTULO EXTRA JUDICIAL)

EDI.0001.000043-4/2010

O Juiz Federal HALLISON REGO BEZERRA em substituição na 1ª Vara da Seção Judiciária do Rio Grande do Norte, no uso de suas atribuições legais, etc.

Faz saber, a quantos o presente **Edital** virem ou dele conhecimento tiverem, que fica **CITADO** o executado **PEDRO ROBERTO TALLES DE OLIVEIRA, CPF 080.518.294-25**, que se encontra em lugar incerto e não sabido, para pagar a quantia **de R$49.774,16 (quarenta e nove mil, setecentos e setenta e quatro reais e dezesseis centavos)** e seus acréscimos legais, no prazo de 03 (três) dias, após o escoamento do prazo do presente edital (art. 652 e seguintes do CPC), ou apresentar embargos, no prazo de quinze dias, nos termos do art. 736 e seguintes do CPC; em face do inadimplemento do Contrato de Abertura de Crédito para Financiamento de Material de Construção, sob o nº 0759.160.0001916-28, firmado em 03.11.2006.

Processo: 0004193-24.2008.4.05.8400
EXEQUENTE: **CAIXA ECONÔMICA FEDERAL**
EXECUTADOS: **JORGE WASHINGTON CAVALCANTE JÚNIOR e PEDRO ROBERTO TALLES DE OLIVEIRA**

DADO E PASSADO nesta cidade do Natal, Capital do Rio Grande do Norte, aos 25/10/2010. Eu, Sebastião Vasconcelos dos Santos Neto (_____), Diretor da Secretaria da 1ª Vara, subscrevo-o.

HALLISON RÊGO BEZERRA
Juiz Federal em substituição – 1ª Vara

Papai Noel vai chegar pelos Correios

Cidadãos podem retirar cartas de crianças nas agências e realizar os sonhos dos pequenos

Érika Damásio
Especial para o Diário de Natal
erikadamasio.rn@dabr.com.br

Ana Amaral/DN/D.A Press



O assessor de imprensa João Vianey tira cartinha da árvore de Natal dos Correios

A estimativa é que o "Papai Noel dos Correios edição 2010" realize os pedidos de quase três mil crianças neste Natal, somente aqui no Rio Grande do Norte. Realizada há mais de 20 anos em todo o país, a campanha tem o objetivo de responder às crianças que escrevem ao Papai Noel e sempre que possível atender aos pedidos de presentes. Para as pessoas interessadas em participar das doações, basta ir a uma das 38 agências espalhadas no estado, pegar uma cartinha de uma criança e depois voltar para a mesma agência com o presente de Natal. Depois os Correios se responsabilizam em fazer a entrega na casa ou na Instituição remetente. No ano passado o velho Noel fez a festa de quase 415 mil crianças em todo o país.

Allany, de apenas 10 anos, está na lista das cartinhas que foram habilitadas. "Os Correios eliminam as correspondências que estão com o endereço imcompleto ou em duplicidade, além de crianças com mais de 10 anos. As cartas também devem ser manuscritas" informa o assessor de imprensa e coordenador da campanha no estado, João Vianey.

Allany que mora no bairro das Rocas, fez um pedido inusitado. "Só você Papai Noel pode me ajudar. Minha tia tem 20 anos e precisa de uma cirurgia odontológica pois ela se sente envergonhada". No final da cartinha, depois de pedir saúde para o bom velhinho, ela fala que sua mãe não tem condições de comprar seu material escolar.

De acordo com João Vianey, entre os principais pedidos feitos pela garotada estão justamente material escolar, além de carrinhoS, bonecas e cestas básicas. "São geralmente pessoas que não têm condições de comprar um presente no Natal" informa o assessor.

> **"Só você, Papai Noel, pode me ajudar. Minha tia tem 20 anos e precisa de uma cirurgia odontológica, pois ela se sente envergonhada**
>
> **Allany**, 10 anos

Waldiléia, 34, reside em Mangabeira, no município de Macaíba. Na cartinha para Papai Noel ela diz ser voluntária de um projeto para 32 crianças carentes de idades entre 1 e 5 anos. "Gostaria muito de presentear essas crianças, mas não tenho condições" ressalta Waldiléia na carta. Segundo João Vianey é comum a campanha receber cartas de bairros periféricos e de municípios próximos como Ceará-Mirim, Macaíba e Extremoz. Ele comenta que também que as correspondências estão tendo um incentivo principalmente nas escolas públicas, casas de apoio e creches. Golpes Os Correios esclarecem que nunca solicitam presentes diretamente à população, seja por meio de cartas, telefonemas ou visitas. Segundo JoãoVianey "nós também não deixamos cartas para a adoção nas residências. Se acontecer isso, pode ser um golpe" diz o assessor de imprensa. A campanha vai até o 6 de dezembro para o recebimento das cartas para o Papai Noel e até o dia 17, a previsão é que todos os presentes já deverão ter sido entregues pelos Correios.

SERVIÇO

Papai Noel dos Correios edição 2010
Recebimento das cartas: até 6 de dezembro

Como participar
Vá a uma agência dos Correios, pegue uma carta e depois retorne à mesma agência com um presente para a criança que enviou o pedido.

COSERN

Funcionários podem fazer greve

Rafael Barbosa
Especial para o Diário de Natal
rafaelbarbosa.rn@dabr.com.br

Os funcionários da Companhia Elétrica do Rio Grande do Norte (Cosern) organizaram, na manhã desta segunda-feira, um ato público em protesto aos salários e condições de trabalho na empresa. O Sindicato dos Eletricitários do RN (Sintern), representante da categoria, alega que a empresa não está querendo atender as reivindicações dos funcionários. Eles reclamam dos salários pagos pela Companhia e das condições de trabalho.

De acordo com o presidente do sindicato, José Fernandes de Sousa, a Cosern tem condições de atender às reclamações. José diz que, até outubro deste ano, a companhia já obteve um lucro bruto de R$ 1,3 bilhão. "É uma vergonha uma empresa com lucros exorbitantes como estes pagar salários de R$ 600 aos seus empregados", reclama.

O sindicalista revela ainda que o número de funcionários é muito pouco para prestar o serviço de forma satisfatória à demanda estadual. "São 730 trabalhadores para atender a um milhão e 100 mil consumidores em todo o RN", conta. A posição do Sintern é de que, caso a categoria são seja atendida, haverá paralisação.

Segundo a assessoria de comunicação da Cosern, a empresa afirma estar negociando com a categoria e creditar ter evoluído neste ponto. A Companhia diz que os serviços estão sendo mantidos, sem prejuízos aos usuários.

É tempo de conciliar

Semana de Conciliação, que tem como objetivo resolver milhares de questões judiciais, segue até 3 de dezembro

Érika Damásio
erikadamasio.rn@dabr.com.br
Especial para o Diário de Natal

"Quem briga cansa, quem concilia alcança". Esse é o tema da Semana Nacional de Conciliação, que foi lançada ontem, no Fórum Miguel Seabra Fagundes, em Natal. Promovida no RN pelo Tribunal de Justiça, a campanha reúne até o dia 3 de dezembro, cerca de 50 juízes e desembargadores e 600 servidores, além de estagiários, na realização dos trabalhos de acordo entre as partes dos processos judiciais. A meta da campanha é atender cerca de 8,2 mil audiências de conciliações, previstas para serem realizadas em todas as comarcas do Rio Grande do Norte. Essas demandas de audiências assumirão a diminuição de quase quatro mil processos das varas cíveis, da família e de execução fiscal – oriundas da justiça comum ou do juizado especial. Ontem, em frente ao fórum, cerca de 200 casais se uniram por meio de um casamento comunitário, com direito a bolo e fotografias. A estimativa é que nessa oportunidade essas 400 pessoas juntas, tenham economizado o valor de R$ 60 mil, já que o casamento no cartório custa R$ 304.

Para um dos coordenadores da campanha, o juiz Cleófas Coelho, a conciliação é um serviço público e importante porque reduz o número de processos. "Essa medida prevê uma solução instântanea e com um certo nível de satisfação para as partes" informa o juiz. Os processos mais comuns nessas audiências são relacionados a separação, divórcio, pensão alimentícia e indenizações – principalmente de empresas de telecomunicações. "Além disso, há ainda um grande número de processos envolvendo o corte indevido do fornecimento de energia, problemas com planos de saúde e instituições bancárias" fala o juiz.

Pelo menos 10 empresas que detêm o maior número de processos judiciais estão participando da Semana de Conciliação. É o caso do Banco do Brasil, Telemar, Claro, Tim, Cosern, HSBC, Bradesco e Câmara de Dirigentes Logistas do Rio Grande do Norte (CDL).

Cleófas Coelho ressalta ainda é um entendimento por parte do judiciário, que a conciliação seja cada vez mais uma política institucional. "Em setembro desse ano foi criada a Secretaria de Conciliação, com a finalidade de atender em mutirões mensais. Essas demandas serão atendidas por assunto ou por instituição" diz o juiz. Segundo ele, a expectativa é que até o final de fevereiro o serviço esteja disponível.

Uniões

O ato presidido pelo magistrado Luiz Cândido de Andrade Villaça, permitiu a união de 200 casais. Jéssica Lima de Oliveira Souza, 20, vestida de branco, não escondia a emoção ao casar-se com Stefano Matias de Souza, 22. Eles já moravam juntos há dois anos mais queriam oficializar o matrimônio. "É mais difícil ver jovens casando hoje em dia, mas esse era o nosso desejo. Agora estamos esperando o nosso primeiro filho" diz a jovem.



Karla Correia/Divulgação

Ontem, foram feitos 200 casamentos no Fórum Miguel Seabra Fagundes

POR 48 HORAS

NOVA PARNAMIRIM SEM ÁGUA

Uma empresa que estava instalando uma tubulação de gás na Avenida Abel Cabral, em Nova Parnamirim, no município de Parnamirim, Grande Natal, rompeu a rede de água da Companhia de Águas e Esgotos do Rio Grande do Norte (Caern). O rompimento aconteceu na manhã desta segunda-feira e, e em função disso, a empresa terá que suspender o fornecimento no bairro até que seja concluído o conserto. Esta é a segunda vez, em menos de uma semana, que a tubulação da adutora que abastece Nova Parnamirim é danificada.

Na última sexta-feira, a mesma empresa que rompeu a rede nesta manhã havia rompido a tubulação em outro trecho do bairro, causando problemas no abastecimento de água durante o fim de semana, de acordo com informações fornecidas pela Caern. A companhia já está fazendo o reparo na rede e informou que o abastecimento só será totalmente normalizado em Nova Parnamirim em 48 horas, ou seja, a previsão é que a água só volte normalmente a partir de amanhã.

DIÁRIOS ASSOCIADOS

NÓS MUDAMOS, MAS CONTINUAMOS DO SEU LADO.



Central de Atendimento: 4009 0220

www.diariodenatal.com.br

Nossos endereços:

Av. Deodoro, 454A, loja 7, Cidade Alta
Aberta de seg. a sex. das 8h às 19h, sábados das 8h às 12h
Tel.: 84 3201 8568

Av. Bacharel Tomaz Landim, 1042, Jardim Lola
São Gonçalo do Amarante (**nova sede do Diário de Natal**)
Aberta de seg. a sex. das 8h30 às 17h30 - Tel. 84 3084 8170

LOJAS DE ANÚNCIOS E ASSINATURAS DO DIÁRIO DE NATAL

DIÁRIOdeNATAL

fazpro | dnp.rn

AVISO DE LICITAÇÃO
PREGÃO ELETRÔNICO Nº 049/2010

O TRT da 21ª Região, através do pregoeiro, torna pública a licitação, na modalidade pregão eletrônico, objetivando Registro de Preços para contratação futura de prestação de serviço de reserva e fornecimento de bilhetes de passagens aéreas, nacionais e internacionais, para o Tribunal Regional do Trabalho da 21ª Região, com ata registrada por período de um ano. O Edital poderá ser obtido nos sites www.comprasnet.gov.br e www.trt21.jus.br. Entrega das propostas: a partir do dia 30/11/2010. Abertura e disputa de lances: às 15hs (horário de Brasília) do dia 14-12-2010 no site www.comprasnet.gov.br. Maiores informações pelo telefone (84)4006-3148, das 8h às 17h30min ou na Secretaria Administrativa do TRT da 21ª Região, na Av. Capitão Mor Gouveia, 1738 – Lagoa Nova – Natal/RN.

Natal-RN, 29-11-2010
Sônia Maria Ramos Furtado
Pregoeiro

GOVERNO DO ESTADO DO RIO GRANDE DO NORTE
SECRETARIA DE ESTADO DO MEIO AMBIENTE E DOS RECURSOS HÍDRICOS - SEMARH

PROGRAMA DE DESENVOLVIMENTO SUSTENTÁVEL E CONVIVÊNCIA COM O SEMI-ÁRIDO POTIGUAR
Elaboração de Diagnóstico Operacional e Projetos de Reabilitação do Sistema Adutor Monsenhor Expedito no Estado do Rio Grande do Norte
SERVIÇOS DE CONSULTORIA
Acordo de Empréstimo no 7488-BR
MANIFESTAÇÃO DE INTERESSE

1. O Governo do Estado do Rio Grande do Norte negociou um empréstimo com o Banco Internacional para Reconstrução e Desenvolvimento - BIRD (Banco Mundial), para o financiamento de atividades referentes ao Programa de Desenvolvimento Sustentável e Convivência com o Semi-árido Potiguar, e se propõe a utilizar uma parte dos recursos desse empréstimo para pagamentos de serviços especializados de Contratação de Consultoria para Prestação de Serviços Técnicos na Elaboração de Diagnóstico Operacional e Projetos de Reabilitação do Sistema Adutor Monsenhor Expedito no Estado do Rio Grande do Norte.
2. Os serviços, referentes ao Sistema Adutor Monsenhor Expedito, incluem: a) Diagnóstico operacional do sistema. b) Proposição de medidas e projetos executivos para o controle operacional e da manutenção. c) Avaliação das perdas reais e aparentes. d) Proposição de planos e projetos executivos para reabilitação total de unidades operacionais e combate as perdas. O prazo para realização dos serviços será de 05 (Cinco) meses.
3. O Governo do Estado do Rio Grande do Norte, através da Secretaria de Estado do Meio Ambiente dos Recursos Hídricos do Rio Grande do Norte - SEMARH convida as empresas consultoras elegíveis a manifestarem interesse em realizar os serviços solicitados. As empresas interessadas deverão indicar que estão qualificadas para a execução desses serviços, devendo para tanto, encaminhar suas Cartas de Expressão de Interesse e Portfólios (catálogos, folhetos, descrição de serviços similares realizados, experiência em condições semelhantes, pessoal adequado e disponível para executar os serviços, etc.). As consultoras poderão se consorciar para aumentar suas qualificações.
4. As Consultoras serão selecionados de acordo com os procedimentos descritos nas Diretrizes do Banco Mundial para Seleção e Contratação de Consultores pelos Mutuários do Banco, publicado em maio de 2004 (revisado em outubro de 2006).
5. As Consultoras interessadas poderão obter informações adicionais no endereço abaixo indicado, no horário das 9:00 às 12:00 e das 15:00 às 17:00 horas, de segunda e sexta-feira.
As Expressões de Interesse e Portfólios deverão ser entregues no endereço abaixo, até o dia 13 de dezembro de 2010.
Secretaria de Estado do Meio Ambiente e dos Recursos Hídricos - SEMARH
Att: Coordenação da Unidade de Gerenciamento do Programa Semi-árido Potiguar
Rua Dona Maria Câmara, 1884 - Capim Macio. Natal/RN Brasil - CEP: 59.082-430
Fone: (084) 3232-2456 / Fax: (084) 3232-2411. Email: semiarido@rn.gov.br Portal: http//:www.semarh.rn.gov.br

Natal, 18 de novembro de 2010
Lázaro Mangabeira de Góis Dantas
SECRETÁRIO DE ESTADO DO MEIO AMBIENTE E DOS RECURSOS HÍDRICOS

Número de faltosos chega a 5,2 mil

Carlos Santos/DN/D.A Press



Sônia concorre a letras e está confiante com seu desempenho na redação

Provas do segundo dia do vestibular foram consideradas fáceis por feras ouvidos pelo DN. Hoje é o último dia

VESTIBULAR2011

Francisco Francerle
franciscofrancerle.rn@dabr.com.br

O vestibular da UFRN registrou, no segundo dia de concurso, 236 faltosos a mais que no primeiro dia. O número, que era de 2.528, subiu para 2.764. Segundo a presidente da Comperve, Betânia Leite, o exame tem transcorrido sem maiores problemas. As provas de ontem foram as objetivas de linguagens, códigos e suas tecnologias (português e literatura), e ciências humanas e suas tecnologias (história e geografia), além de redação. Hoje é o último dia de provas, quando serão realizadas as discursivas específicas de cada área.

Candidatos têm 4,5 horas para concluir exame

De acordo com avaliação de alguns vestibulandos ouvidos pelo Diário, as provas do segundo dia foram consideradas fáceis em relação ao primeiro. Na Escola Estadual Presidente Kennedy, na Avenida Jaguarari, dois candidatos chegaram atrasados. A estudante Leila Patrícia de Lima, 17, disse que a prova de história foi mais fácil porque estava contextualizada. Estudante de escola pública e animada com o desempenho, ela acredita em aprovação no curso de história já no seu primeiro vestibular. Quem também gostou das provas foi Alexandre Borges, 45 (ciências sociais), e Sônia Felipe de Almeida Pereira, 21 (letras inglês). Eles foram praticamente os primeiros a terminar e declararam estar confiantes de terem feito uma boa redação. Sônia entregou a prova às 10h10 bem antes do prazo final, mas disse que se saiu bem. "Saí antes porque encontrei facilidade na prova. "Acho que me saí bem principalmente em português e geografia".

Oficialmente, são 28.150 candidatos inscritos disputando 6.139 vagas distribuídas em 74 cursos de graduação. Os exames acontecem simultaneamente em 53 locais, nas cidades de Natal, Caicó, Currais Novos, Mossoró e Santa Cruz. A divulgação dos gabaritos oficiais preliminares das provas objetivas tem ocorrido uma hora após o término da aplicação das provas de cada dia. Os candidatos poderão entrar com recursos contra o Gabarito Oficial Preliminar no período de primeiro a dois de dezembro.

No primeiro dia de provas, apenas três candidatos foram eliminados por irregularidades. Um deles foi flagrado com dicas de cursinho e dois com material eletrônico dentro do banheiro. Cada candidato recebe um envelope lacrado para colocar todos os pertences pessoais, entre eles, celulares, iPods, mp3, etc. A orientação da Comperve é de que os candidatos não levem para os locais de prova esses equipamentos eletrônicos e cheguem antes dos portões abrirem. O candidato tem quatro horas e meia para terminar as provas.

SAIBA MAIS

Horários
7h20 às 8h: acesso ao local das provas
8h: horário das provas

Prova de hoje:
O candidato receberá um caderno de provas contendo 12 questões discursivas (4 questões por disciplina) de acordo com a área do curso

O que levar: Cartão de inscrição e um documento pessoal com foto

O que não levar:
- Caneta (será fornecida)
- Aparelhos eletrônicos

GENÁRIO ALVES FONSECA

☆ 12.01.1923 ✝ 31.10.2010

MISSA DE TRIGÉSIMO DIA DE FALECIMENTO



Sônia Lourdes Dantas Fonseca (viúva), Ney Marques Fonseca (filho) e Silvia Maria Dantas Fonseca (nora), Sidney Marques Fonseca (filho - in memorian) e Marieta Nóbrega Fonseca (nora), Sid Marques Fonseca (filho) e Thelma Câmara Fonseca (nora), Genário Alves Fonseca Junior (filho) e Marcia Santos Fonseca (nora), Luíza Helena Marques Fonseca (filha), Luiz Roberto Leite Fonseca (filho) e Rubia Soares Bezerra (nora), Alina Leite Fonseca (filha), Genason Dantas Fonseca (filho), Ana Claudia Dantas Fonseca (filha), netos, bisnetos e demais membros da família, profundamente consternados, agradecem as manifestações de pesar e demonstrações de carinho recebidas por ocasião do inesperado falecimento de **GENÁRIO ALVES FONSECA** (12.01.1923/31.10.2010), bem como convidam toda a sociedade para a missa de trigésimo dia de seu falecimento, a ser realizada hoje, dia 30.11.2010 (terça-feira), às 18 horas, na Paróquia do Bom Jesus das Dores, sediada na Praça Capitão José da Penha, nº 135, bairro Ribeira.
A família, desde já, agradece pelo comparecimento de todos neste ato de fé cristã.

Dupla detida por sequestro após flagrante em câmeras

Policial viu mulher sendo abordada pelos acusados, seguiu carro e deu sinais de luz registrados por central

Paulo de Sousa
jpaulosousa.rn@dabr.com.br

Fotos: Paulo de Sousa/DN/D.A Press

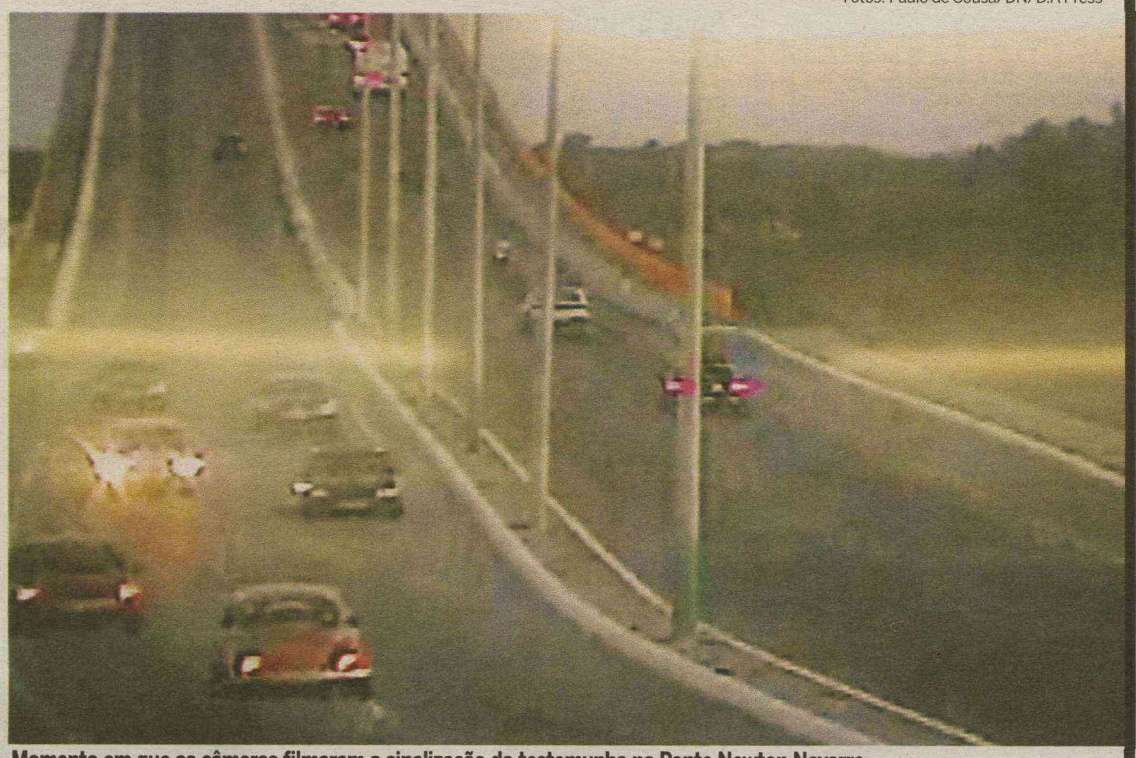

Momento em que as câmeras filmaram a sinalização da testemunha na Ponte Newton Navarro

A perspicácia de uma testemunha e o trabalho dos monitores de câmeras do Centro Integrado de Segurança Pública (Ciosp) foram cruciais para que um sequestro não fosse concretizado no final da tarde do último domingo. Segundo o major PM Carlos Macêdo, diretor do Ciosp, um policial baiano flagrou uma mulher ser abordada por dois homens armados na Avenida Afonso Pena, no bairro do Tirol, Zona Leste de Natal, e passou a seguir o carro da vítima. Ao passar por duas viaturas da PM, na Ponte Newton Navarro, a testemunha fez sinal com os faróis para chamar a atenção. As câmeras registraram o sinal e, em seguida, a polícia localizou o veículo da vítima na Zona Norte de Natal e prendeu os acusados.

O major Macêdo conta que, por volta das 17h, a polícia foi informada por um policial baiano de que uma mulher, cuja identidade não foi revelada, teria sido sequestrada por uma dupla armada. Eles a abordaram, entraram no VW Fox preto da vítima e seguiram em direção à Zona Norte. A testemunha passou a perseguir o carro da vítima após a ligação, enquanto que a polícia procurava pelos bandidos. Ao passarem pela Ponte Newton Navarro, já na ZN, o policial viu duas viaturas da PM transitando no sentido contrário. "Ele então cortou luz para chamar a atenção. No entanto, nenhum policial percebeu o sinal".

Vítima foi rendida na Av. Afonso Pena

Porém, a ação da testemunha chamou a atenção dos monitores das câmeras de segurança do Ciosp. "Passamos então a dar prioridade total para abordar os dois veículos". A polícia parou os carros na Avenida João Medeiros Filho, no conjunto Alvorada, em frente à base comunitária da PM. Os acusados, Jedson Teixeira do Nascimento, 28 anos, e Tiago Rodrigues Araújo, não ofereceram qualquer resistência à prisão. Com eles, a polícia encontrou um revólver calibre 38. A dupla foi encaminhada para a Delegacia de Plantão da Zona Norte, onde foram autuados em flagrante por assalto e porte ilegal de armas. Ambos permanecem presos, aguardando decisão da Justiça. "Antes de sermos informados do sequestro, registramos também vários assaltos a pessoas ao longo da Afonso Pena. Acreditamos que eles possam ter sido os autores desses crimes também".



A ocorrência foi processada por policiais na central de monitoramento

MACAÍBA

POLICIAL E IRMÃO SÃO PRESOS

Um soldado da Polícia Militar identificado como Joniere Alves dos Santos, 31 anos, foi preso nesta segunda-feira dentro de sua casa, em Macaíba, região metropolitana de Natal. O seu irmão, Jonielson Alves dos Santos, 28, também foi preso. Eles são acusados de um homicídio ocorrido no dia 19 de junho. O soldado também é investigado por outros crimes.

Segundo informações do delegado da Divisão Especializada de Investigação e Combate ao Crime Organizado (Deicor), Márcio Delgado, Joniere Alves era lotado no 9º Batalhão da Polícia Militar e estava há mais de 10 anos na profissão. Ele é acusado de matar com três tiros na cabeça Josenilson Batista de Almeida, 26 anos, dentro de casa, em Macaíba.

O delegado informou ainda que a vítima tinha envolvimento com o tráfico de drogas em Macaíba e já teria denunciado o policial por extorsão e tentativa de homicídio. Após o crime, a família fez a denúncia e apontou Joniere Alves como autor dos disparos.

Ficha extensa

Ainda segundo o delegado, a polícia está investigando mais três casos de homicídios que o soldado pode ter ligação. Além disso, dez denúncias o envolvem em crimes de extorsão e homicídios em Macaíba.

As prisões de Joniere e Jonielson aconteceram por volta do meio dia desta segunda-feira. Dentro da casa foram encontrados dois capuzes, munição de fuzil e revólver, e ainda uma pistola .40. O soldado foi levado para o quartel da polícia, em seguida passará pelo exame de corpo de delito do Itep. Ele ficará detido na sede do Bope, na Zona Norte de Natal.

GRUPONOVE/dapye

REVISTA AQUI TV.
TODO DOMINGO, JUNTO COM
O SEU DIÁRIO DE NATAL.

Diário de Natal + revista Aqui TV
R$ 2,00
AQUI TV. UMA REVISTA SOBRE O MUNDO DAS CELEBRIDADES. NOVELAS, FOFOCAS, DICAS DE BELEZA E MUITO MAIS.



A revista é parte integrante do jornal Diário de Natal, não pode ser vendida separadamente. Foto meramente ilustrativa.

SECRETARIA DE ESTADO DA INFRA-ESTRUTURA DO ESTADO DO RIO GRANDE DO NORTE-SIN

AVISO DE LICITAÇÃO - Nº 055/10-SIN/CONCORRENCIA

OBJETO: CONSTRUÇÃO DE ESTABELECIMENTO PENAL DE PEQUENO PORTE - 125 VAGAS - CADEIA PÚBLICA DE LAJES/RN. PROCESSO: Nº 166776/2010-8-SIN.

A Secretaria de Estado da Infra-Estrutura do Estado do Rio Grande do Norte-SIN, através da sua Comissão Permanente de Licitação, torna público para o conhecimento de quem possa interessar, que às 9:00(nove) horas do dia 05 de janeiro de 2011, no Auditório da Secretaria de Estado da Infra-Estrutura/SIN, no Centro Administrativo do Estado, BR 101, KM 0 - Lagoa Nova - Natal/RN, estará reunida para recebimento das propostas relativas à Licitação Nº55/10-SIN/CONCORRÊNCIA, tipo menor preço, cujo objeto é a contratação de empresa especializada com vistas à execução das obras de CONSTRUÇÃO DE ESTABELECIMENTO PENAL DE PEQUENO PORTE - 125 vagas - CADEIA PÚBLICA DE LAJES/RN. Os interessados poderão adquirir o Edital na Sede da Secretaria de Estado e Infra-Estrutura/SIN, no endereço supracitado, no horário das 8:00 ás 12:30 horas, mediante o recolhimento de uma taxa não restituível de R$ 100,00(cem reais). Maiores Informações poderão ser obtidas por meio do telefone (084) 3232.1625/1627 e pelo fax (084) 3232.1627.

Natal/RN, 26 de novembro de 2010.
Ana Cristina Vidal Silva.
PRESIDENTE DA COMISSÃO PERMANENTE DE LICITAÇÃO/SIN.

PREFEITURA MUNICIPAL DO NATAL
SECRETARIA MUNICIPAL DE GESTÃO DE PESSOAS, LOGÍSTICAS E MODERNIZAÇÃO ORGANIZACIONAL - SEGELM

AVISO DE LICITAÇÃO

A Comissão Permanente de Licitação da Prefeitura do Natal, através da SEGELM, localizada na Rua Santo Antônio, 665 - Cidade Alta, nesta Capital, telefone (84) 3232-8680, torna público que estar realizando licitação na modalidade, TOMADA DE PREÇOS, tipo Técnica e Preço cujo objeto, data e hora seguem abaixo elencado. O Edital da referida licitação encontram-se fixado no quadro de aviso da SEGELM, assim como à disposição dos interessados no citado local.

Processo	Tomada de Preços	Objeto	Data	Hora
015180/2010-16	24.011/2010-SECOM	Contratação de empresa especializada na prestação de serviços de levantamento e especificação das necessidades de desenvolvimento do Portal, natal.rn.gov.br e sua conseqüente reforma, bem como sua manutenção e atualização permanente, atendendo ainda todas as demandas referentes aos sistemas e websites de todos os órgãos vinculados à Administração Municipal, conforme especificações contidas no Anexo I.	28.12.10	10:00

Natal, 29 de novembro de 2010.
Soraya Lopes Cardoso Silva
Presidente da CPL/SEGELM

SECRETARIA DE ESTADO DA ADMINISTRAÇÃO E DOS RECURSOS HUMANOS DO RN
SEDE DA COMISSÃO PERMANENTE DE LICITAÇÃO - SEARH

AVISO DE LICITAÇÃO - PREGÃO PRESENCIAL Nº 29/2010-SRP - PROCESSO Nº 158.043/2010-1.
TIPO: MENOR PREÇO POR ITEM.

A Secretaria de Estado da Administração e dos Recursos Humanos - SEARH do Poder Executivo do Estado do Rio Grande do Norte, através de seu Pregoeiro comunica aos interessados que realizará o PREGÃO PRESENCIAL Nº 29/2010 - CPL/SEARH, cujo objeto consiste no Registro de preços para eventual aquisição de material de expediente, para suprir as necessidades dos órgãos da administração pública direta, indireta, autárquica e fundacional, fundos especiais, empresas públicas, sociedades de economia mista e demais entidades controladas direta ou indiretamente pelo Estado do Rio Grande do Norte. O Edital encontra-se à disposição dos interessados, na internet, no site: www.rn.gov.br. Qualquer informação será prestada nos telefones: (84) 3232-2128 - Fax: 3232-2125, ou, pelo Correio Eletrônico: cplsearh@rn.gov.br. Os envelopes, contendo as propostas de preços e os documentos de habilitação, deverão ser entregues até o dia 13 de dezembro de 2010, às 09:00 horas, no Auditório da SEARH, Centro Administrativo do Poder Executivo do RN - Bloco 06 - Lagoa Nova - Natal (RN).

Natal, 29 de novembro de 2010.
Narciso Rafael Freitas de Sousa.
Pregoeiro da SEARH.

GOVERNO DO ESTADO DO RIO GRANDE DO NORTE
SECRETARIA DE ESTADO DO MEIO AMBIENTE E DOS RECURSOS HÍDRICOS - SEMARH

PROGRAMA DE DESENVOLVIMENTO SUSTENTÁVEL E CONVIVÊNCIA COM O SEMI-ÁRIDO POTIGUAR
Estudos Necessários e Apresentação de um Modelo de Gestão Autosustentável para o Sistema Adutor Monsenhor Expedito no Estado do Rio Grande do Norte
SERVIÇOS DE CONSULTORIA
Acordo de Empréstimo no 7488-BR
MANIFESTAÇÃO DE INTERESSE

1. O Governo do Estado do Rio Grande do Norte negociou um empréstimo com o Banco Internacional para Reconstrução e Desenvolvimento - BIRD (Banco Mundial), para o financiamento de atividades referentes ao Programa de Desenvolvimento Sustentável e Convivência com o Semi-árido Potiguar, e se propõe a utilizar uma parte dos recursos desse empréstimo para pagamentos de serviços especializados de Contratação de Consultoria para Estudos Necessários e Apresentação de um Modelo de Gestão Auto-sustentável para o Sistema Adutor Monsenhor Expedito no Rio grande do Norte.
2. Os serviços incluem: Mobilização e Organização das Comunidades Rurais e Concepção de um Modelo de Gestão para o referido sistema adutor. O prazo para realização dos serviços será de 06 (Seis) meses.
3. O Governo do Estado do Rio Grande do Norte, através da Secretaria de Estado do Meio Ambiente dos Recursos Hídricos do Rio Grande do Norte - SEMARH convida as empresas consultoras elegíveis a manifestarem interesse em realizar os serviços solicitados. As empresas interessadas deverão indicar que estão qualificadas para a execução desses serviços, devendo para tanto, encaminhar suas Cartas de Expressão de Interesse e Portfólios (catálogos, folhetos, descrição de serviços similares realizados, experiência em condições semelhantes, pessoal adequado e disponível para executar os serviços, etc.). As Empresas Consultoras poderão se consorciar para aumentar suas qualificações.
4. As Consultoras serão selecionados de acordo com os procedimentos descritos nas Diretrizes do Banco Mundial para Seleção e Contratação de Consultores pelos Mutuários do Banco, publicado em maio de 2004 (revisado em outubro de 2006).
5. As Consultoras interessadas poderão obter informações adicionais no endereço abaixo indicado, no horário das 9:00 às 12:00 e das 15:00 às 17:00 horas, de segunda e sexta-feira.
As Expressões de Interesse e Portfólios deverão ser entregues no endereço abaixo, até o dia 10 de dezembro de 2010.
Secretaria de Estado do Meio Ambiente e dos Recursos Hídricos - SEMARH
Att: Coordenação da Unidade de Gerenciamento do Programa Semi-árido Potiguar
Rua Dona Maria Câmara, 1884 - Capim Macio
Natal/RN - Brasil - CEP: 59.082-430
Fone: (084) 3232-2456 / Fax: (084) 3232-2411
Email: semiarido@rn.gov.br - Portal: http//:www.semarh.rn.gov.br

Natal, 16 de novembro de 2010
Lázaro Mangabeira de Góis Dantas
SECRETÁRIO DE ESTADO DO MEIO AMBIENTE E DOS RECURSOS HÍDRICOS

Polícia à procura de sequestradores

Após prender dois acusados de sequestrar comerciante, Defur segue na busca pelos outros três suspeitos

Paulo de Sousa
jpaulosousa.rn@dabr.com.br

Fotos: Paulo de Sousa/DN/D.A Press



Arma e outros objetos foram encontrados com Flávio (abaixo à direita) e Fagner





Depois de prender dois irmãos, Fagner Oliveira da Cruz, 29 anos, o "Pé de Pano", e Flávio Oliveira da Cruz, 24, na última sexta-feira, a equipe da Delegacia Especializada de Furtos e Roubos (Defur) está atrás de outros três integrantes de uma quadrilha acusada de sequestrar um comerciante, no último dia 13. Um dos acusados, Flávio, era funcionário da vítima. Com a prisão, a polícia conseguiu recuperar as jóias roubadas, mas não a quantia de R$ 40 mil tomada do comerciante.

O delegado Atanázio Gomes, adjunto da Defur, explica que, na tarde do dia 13 deste mês, Flávio Oliveira, que trabalhava numa empresa da Central de Abastecimento do Rio Grande do Norte (Ceasa/RN), chamou o patrão para acertar umas contas. Quando o comerciante, cuja identidade foi preservada, chegou ao estabelecimento, três homens armados o renderam. O trio roubou uma quantia em dinheiro e, em seguida o forçaram a pegar seu carro, um GM Astra Azul Marinho, e ir para seu apartamento, no bairro de Lagoa Nova, Zona Sul de Natal.

Atanázio Gomes conta que, a caminho da casa da vítima, Fagner Oliveira se encontrou com os três comparsas e passou a comandar a ação. "Quando chegaram ao apartamento, eles renderam a esposa e a filha e as trancaram no banheiro. Então roubaram várias joias e mais uma quantia em dinheiro". Ao total, foram roubados R$ 40 mil do comerciante. Não satisfeitos com o que foi roubado, os sequestradores levaram a vítima para uma localidade conhecida como "Campo do Touro", em São Gonçalo do Amarante, região metropolitana de Natal. "Por lá, eles o ameaçaram de morte várias vezes, tentando extorquir mais. O sequestro somente terminou quando o comerciante, forçado, disse que passaria o seu carro para o nome de alguém da família do Pé de Pano. Então o liberaram".

Depois de solto, o comerciente prestou queixa à polícia, que passou a investigar o paradeiro dos sequestradores. "Após o crime, Flávio sumiu do mapa. Por isso desconfiamos que ele era o autor intelectual do sequestro". Na semana passada, a justiça expediu dois mandados de prisão temporária contra os irmãos. Na última sexta, Flávio Oliveira foi detido na casa de parentes no bairro da Redinha, Zona Norte de Natal. Já "Pé de Pano" foi preso na zona rural do município de Pedro Velho, a 78km da capital. Com esse último, foram recuperadas as joias roubadas e foram apreendidos dois revólveres calibre 38. A dupla responderá por extorsão mediante sequestro e formação de quadrilha. "Também vou pedir a prisão preventiva dos dois irmãos".

dnonline.com.br

Veja o vídeo:
www.dnonline.com.br

JUSTIÇA FEDERAL DO RN
(www.comprasnet.gov.br)
AVISO DE LICITAÇÃO – REGISTRO DE PREÇOS

A Justiça Federal do RN (UASG 090007) torna pública a realização dos seguintes Pregões: **Pregão Eletrônico 46/2010-JFRN**, no dia **10/12/2010, às 14:00 horas** (Horário Brasília/DF). **Objeto**: Aquisição futura de PNEUS e **Pregão Eletrônico 47/2010-JFRN**, no dia **10/12/2010, às 12:00 horas** (Horário Brasília/DF). **Objeto**: Aquisição futura de ELETRODOMÉSTICOS. **UBIRATAN GUANAIS CASTELO BRANCO JÚNIOR – Pregoeiro Oficial.**

CONSTRUTORA A. AZEVEDO LTDA.
CNPJ nº 08.367.560/0001-74
EDITAL DE CONVOCAÇÃO DE REUNIÃO DE DIRETORIA EXTRAORDINÁRIA

Ficam convocados os sócios quotistas da Construtora A. Azevedo Ltda, para comparecerem à reunião de diretoria extraordinária a ser realizada no dia 10/12/2010, às 17h00min, em primeira convocação com a presença de todos os sócios, e às 18h00min, em segunda convocação com qualquer número de sócios, no endereço provisório à Rua Cap. Abdon Nunes, 720, Tirol, Natal/RN, para deliberarem sobre a seguinte ordem do dia: 1) Alteração de endereço; 2) Adequação e consolidação do contrato social; 3) Outros assuntos de interesse social. Natal/RN, 30/11/2010. FLÁVIO JOSÉ CAVALCANTI DE AZEVEDO - Sócio Gerente.

JUSTIÇA FEDERAL DO RN
AVISO DE LICITAÇÃO (Adiamento) – TOMADA DE PREÇOS 02/2010

A Justiça Federal do RN torna pública o adiamento da Tomada de Preços nº 02/2010-JFRN, para o dia **09/12/2010, às 10:00 horas** (horário local). **Objeto**: Obras e serviços de engenharia para reforma e adaptação de imóveis destinados a implantação das Subseções Judiciárias de Assu e de Pau dos Ferros/RN. O Edital e anexos encontram-se à disposição dos interessados em sua sede, localizada na Rua Dr. Lauro Pinto, 245, Candelária, Natal/RN e via internet (www.jfrn.jus.br). Demais esclarecimentos pelo telefone (84) 3235-7635. **UBIRATAN GUANAIS C. BRANCO JÚNIOR – Presidente da CPL.**

Clube 97.9 fm
Tá na Clube. Tá bom demais.
1º LUGAR
EM AUDIÊNCIA
FONTE: IBOPE EASYMEDIA3, NATAL, ÍNDICE DE AUDIÊNCIA EM NÚMEROS ABSOLUTOS (IA#), AMBOS OS SEXOS, TODOS OS DIAS, TODOS OS LOCAIS, DAS 05 ÀS 00h, 09 DE NOVEMBRO A 16 DE NOVEMBRO/09).

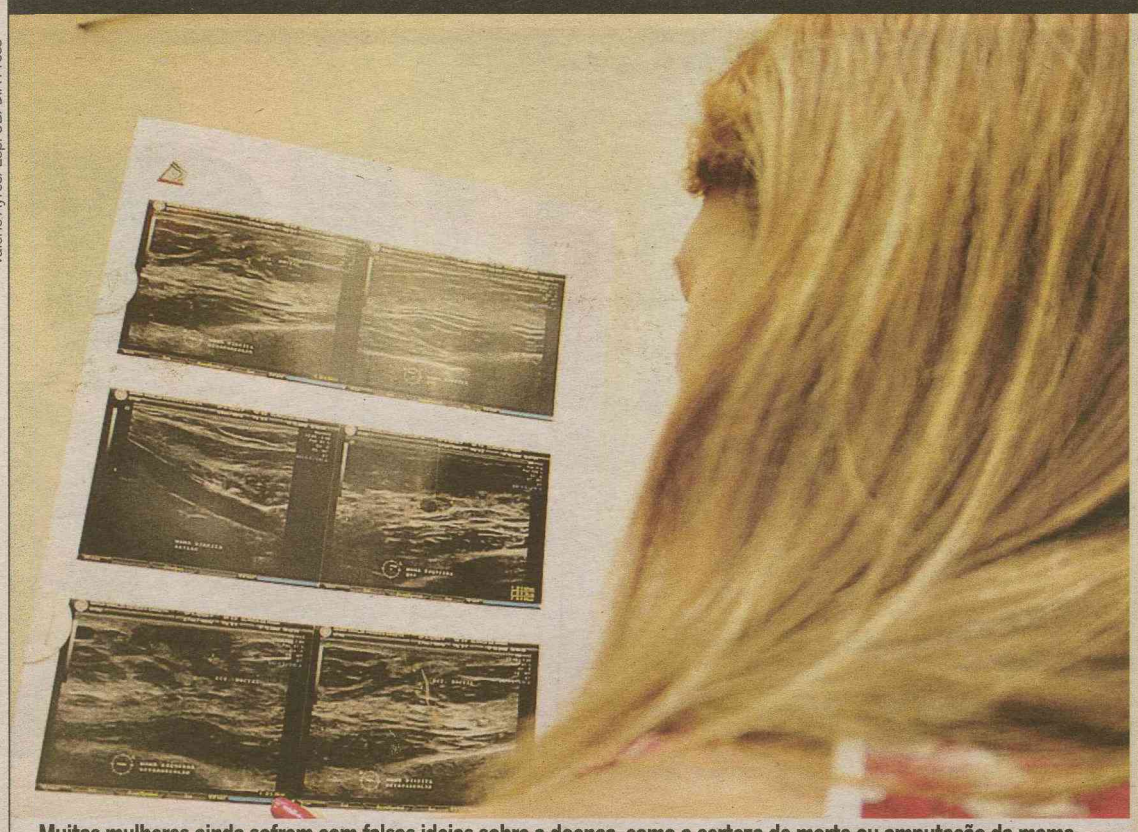

Valério Ayres/Esp. CB/D.A Press

Muitas mulheres ainda sofrem com falsas ideias sobre a doença, como a certeza de morte ou amputação da mama

Quanto mais cedo, melhor o combate

O constante avanço da tecnologia tem contribuído fortemente para a detecção cada vez mais cedo de tumores

Márcia Neri

O câncer de mama ganhou a mídia há vários anos, é tema de campanhas internacionais, passou a ser incansavelmente pesquisado, mas ainda é uma das doenças mais temidas entre as mulheres. Antes de receber o diagnóstico, a cabeleireira Maria Vitória*, 49 anos, considerava que nunca teria forças para enfrentar um tumor maligno nessa região tão específica e simbólica do corpo feminino. O carcinoma demandou uma mastectomia total na mama esquerda, deixou marcas, trouxe incertezas, medo e, é claro, mudou a história de Maria. "Jamais imaginamos acontecer com a gente. Nunca estamos preparados para isso, mas aprendi a lutar pela vida. Encontrei o caminho da superação. Me neguei a fazer parte das estatísticas negativas", afirma. Sempre cuidadosa, Maria adotava uma defesa nem sempre usada por aquelas que acabam acometidas pela doença: a detecção precoce. "Fazia exames preventivos de seis em seis meses desde os 40 anos", lembra. E foi isso que lhe salvou a vida.

Além disso, Maria aprendeu a ler os sinais do próprio corpo. Em julho de 2009, ela fez uma mamografia, seguida de uma ecografia mamária. "Os exames não detectaram anormalidades, mas como sentia um desconforto na mama esquerda, reclamei com minha médica, que solicitou uma ressonância magnética — na qual foi verificado um nódulo considerado normal", relata. A cabeleireira, no entanto, passou a ser mais cautelosa ainda com o autoexame e a observação da mama.

49,2 mil novos casos devem ocorrer este ano

Em outubro do ano passado, ficou preocupada quando notou uma secreção no sutiã. Um estudo mais aprofundado apontou um carcinoma milimétrico, retirado em fevereiro de 2010. A biópsia confirmou a malignidade do tumor. "Em abril passado, minha mama foi retirada. O tumor estava debaixo do mamilo, era impalpável e, provavelmente, se espalharia rapidamente. Coloquei uma prótese no mesmo dia, mas ainda assim é uma parte de mim que se foi. Não é fácil encarar isso, mas eu venci essa batalha. A prevenção me salvou", considera.

O câncer de mama carrega um grande estigma. Em um passado não muito distante, era encarado como um caminho sem volta, um castigo, uma doença suja, contagiosa. Nas últimas décadas, o número de casos detectados vem crescendo e especialistas do mundo inteiro investigam os tumores que acometem a região mamária. No entanto, os mistérios que rondam a patologia ainda são muitos, a começar pelos fatores que determinam os tipos, o grau de malignidade e a capacidade de disseminação desse câncer, reconhecido como o segundo mais frequente no mundo — e o mais comum entre as mulheres. No Brasil, o Instituto Nacional do Câncer (Inca) estima que, em 2010, pelo menos 49,2 mil novos casos serão registrados até o fim de dezembro. Desses, cerca de 12 mil mulheres não resistirão à doença. Alguns fatores de risco são reconhecidos, mas os mastologistas são unânimes: cada caso é um caso.

* Nome fictício a pedido da entrevistada

Câncer de mama possui várias causas

O mastologista Gustavo Tedde explica: o câncer de mama é multicausal. Ser mulher é o grande fator de risco, já que a incidência nos homens é muitíssimo menor. Para se ter uma ideia, em 2008, das 11.860 mortes registradas no país devido ao mal, 11.735 eram mulheres. "Podemos relacionar os marcadores genéticos, a história familiar, a gravidez tardia, a obesidade, o sedentarismo e o alcoolismo como responsáveis por aumentar as chances de tumores nessa região, mas temos pacientes que foram acometidas por essa doença sem esboçar nada disso. Os tumores são extremamente heterogêneos, assim como a maneira como cada organismo reage a eles", observa o médico. A maior parte das mortes, no entanto, poderia ser evitada se a doença fosse detectada com mais eficiência e tratada rapidamente.

O problema é que, no Brasil, a falta de acesso aos métodos de detecção ainda é uma realidade. Dados do próprio Inca e de algumas organizações não governamentais apontam que em alguns países desenvolvidos, como os EUA, o Canadá e a Noruega, o crescimento da incidência do câncer de mama também é fato, mas, ao contrário do Brasil, há redução da mortalidade. A mamografia, a ecografia e a ressonância magnética detectam grande parte dos tumores, mas, por aqui, nem todas as mulheres conseguem fazer esses exames ou passar por uma consulta médica. "A prevenção primária, ou seja, a adoção de uma dieta e estilo de vida saudáveis, e a secundária, que é a submissão aos exames constantes, são essenciais."

"O autoexame deve ser feito rotineiramente. Toda mulher está apta a ler os sinais do próprio corpo. Jamais, porém, deve-se abrir mão dos outros métodos de detecção. Um tumor palpável ao autoexame já não é mais tão precoce assim", aponta Tedde. Aquelas que estão acima de 40 anos devem fazer uma mamografia por ano. Alguns especialistas indicam que a primeira deve ser feita aos 35, até para ser modelo de comparação com exames futuros. Se existem casos de câncer de mama na família, indica-se começar a rotina de mamografias 10 anos antes da idade em que ele foi detectado na mãe ou em uma irmã. Nódulos, retração de mamilos, descargas papilares com sangue e secreção demandam investigação imediata.

Ajuda através da tecnologia 3D

A tecnologia tem sido uma aliada importante. Clínicas particulares já contam com mamografias digitalizadas, que captam a imagem da mama e a disponibilizam em um monitor de computador, no qual o radiologista pode analisá-la aumentando brilho, contraste e tamanho, reduzindo assim as chances de os tumores passarem desapercebidos. A última novidade é a tomossíntese, também conhecida como mamografia 3D, feita em uma mamógrafo especial. "A tomossíntese nos permite fazer uma sequência de exposições com diferentes angulações. Um software reorganiza as imagens em cortes milimétricos, possibilitando a análise de diferentes camadas da mama. É um método mais sensível, porque aumenta a capacidade de detectar uma lesão, e mais específico, pois permite uma avaliação detalhada do achado. O exame é uma evolução importante para a detecção precoce", explica a radiologista Ana Claúdia Mendes Rodrigues.

A educadora Raquel Dourado, 46 anos, fez a mamografia digital e uma tomossíntese para comparar os resultados. Uma alteração não revelada no primeiro exame foi detectada na imagem 3D. "É claro que fiquei preocupada, mas, de certa forma, o exame me deu tranquilidade, porque se for realmente um câncer, ele estará no começo e eu terei mais chances. Sabemos que quanto mais cedo for diagnosticada a alteração, maior a possibilidade de essa doença ser vencida", observa.

Na tomossíntese, as mamas também são comprimidas pelo mamógrafo. Muitas mulheres ainda evitam a mamografia para não passarem por esse incômodo. "O desconforto tem um motivo nobre. É por meio da compressão que a espessura da mama é reduzida e menos radiação é utilizada. Com ela, evita-se que o seio se movimente e borre as imagens do exame. Além disso, a estrutura espalhada facilita a procura por nódulos ou elementos suspeitos", explica Ana Cláudia.

EDITORA >> Adriana Amorim (adrianaamorim.rn@dabr.com.br) muito.rn@dabr.com.br

Zona Norte apresenta seus talentos

Funcarte iniciou ontem a *II Semana das Artes Integradas*, que ocorre até quinta-feira, na área de lazer do Panatis

Sérgio Vilar
sergiovilar.rn@dabr.com.br

"Pra que tanta TV, tanto tempo pra perder?". A pergunta está na canção do Skank, Pacato cidadão. A alienação televisiva é antônimo da formação cidadã promovida pelo Centro Municipal de Artes Integradas (Cmai) por intermédio da arte. Música, artes visuais e dança são ensinadas de graça a alunos da comunidade durante o ano inteiro. Esta semana - desde ontem, prosseguindo até quinta-feira, 2 de dezembro - oficinas gratuitas estão sendo ministradas como mostra do trabalho realizado no Cmai e como estímulo à inscrição de novos alunos nos cursos oferecidos em 2011.

O Cmai é mantido pela Fundação Cultural Capitania das Artes (Funcarte). A sede está localizada no Espaço Cultural Francisco das Chagas Bezerra de Araújo, mais conhecido como Área de Lazer do Panatis, Zona Norte da cidade. Desde que foi criado, há cinco anos, promove cursos gratuitos à comunidade. O único critérios é de idade, conforme o curso. Varia entre o limite mínimo de 10 a 14 anos. Há também um processo seletivo, de entrevistas com professores, em razão do número de inscrições superar o de vagas. Apenas isso.

As oficinas ministradas durante esta semana reúne alunos já matriculados e novatos. Funciona como intercâmbio entre os participantes dos cursos e como prévia ou mostra do que será oferecido em 2011. "Serve para o aluno identificar exatamente o que ele quer. Às vezes ele se matricula no curso de flauta e a vocação ou a identificação é com as aulas de teclado", explica o diretor do Cmai, o professor Leandro Rocha. Segundo Leandro, o Cmai objetiva a formação de cidadãos. Mas muitos saem de lá direto aos cursos profissionalizantes e seguem carreira artística.

As oficinas duram o dia inteiro. Abragem música (flauta, violão, guitarra e baixo elétrico), dança, canto e artes visuais. Quem desejar participar ainda há tempo. Basta comparecer ao Cmai em horário comercial. No dia seguinte ao término das oficinas, acontece a décima edição do *Sexta das Artes*. O projeto é uma mostra do trabalho dos alunos durante o ano e com convidados especiais nas mais diversas artes. A Área de Lazer do Panatis recebe atrações durante todo o dia, manhã (das 9h às 11h30) e tarde (das 14h às 17h30), com exibição de curtas de animação durante a noite.

Inscrições

O período de inscrições para os cursos oferecidos em 2011 é entre 21 e 23 de fevereiro. No dia 21, inscrição para o curso de Canto, Dança e Artes Visuais (desenho, pintura e modelagem). No dia 22, violão, guitarra e baixo-elétrico. E no dia seguinte, flauta, teclado e cavaquinho. As aulas têm início em 14 de março. O número de vaga por cursos é em torno de 25 a 30 alunos, conforme o número de repetentes. As aulas são divididas entre teoria e prática, com periodicidade de duas vezes na semana no período de um ano.

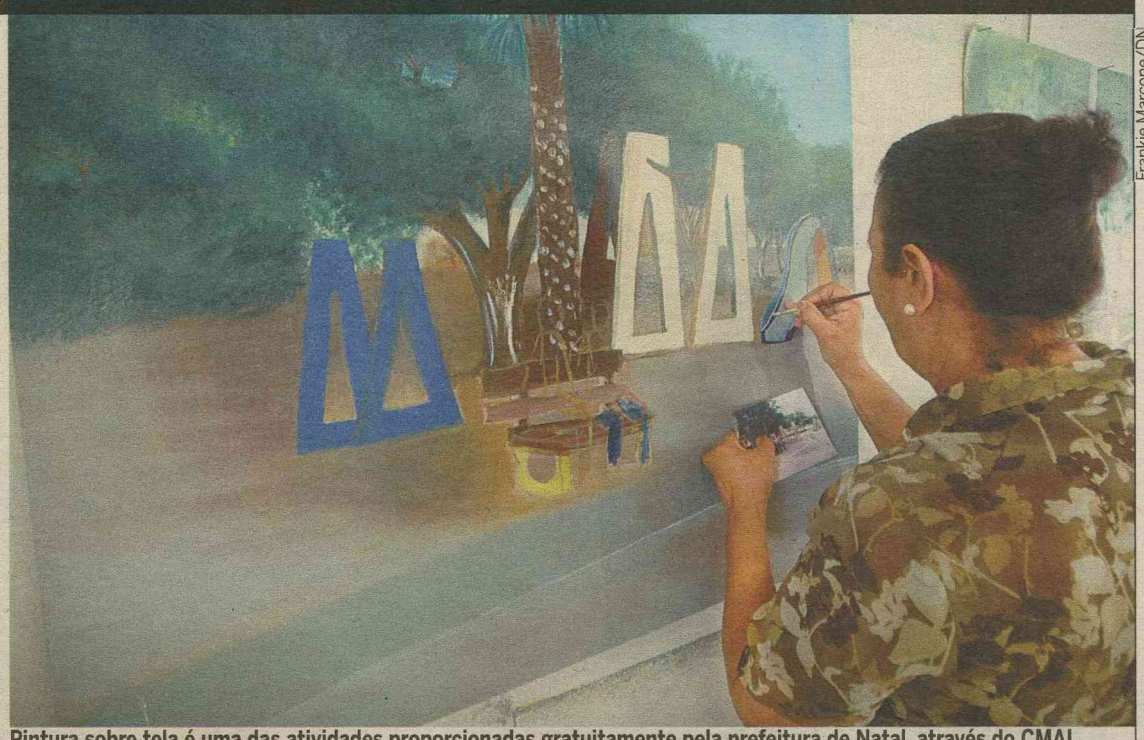

Frankie Marcone/DN

Pintura sobre tela é uma das atividades proporcionadas gratuitamente pela prefeitura de Natal, através do CMAI

Compromisso é uma das exigências

"Eram dois anos, com uma aula semanal. Mas vimos que o período era longo e facilitava a evasão dos alunos. Decidimos, então, reduzir para um ano, com duas aulas na semana", disse Leandro Rocha. O curso ficou mais "puxado". E para o professor de teclado Kleber Praxedes, só fica quem realmente está interessado em aprender. "O curso ficou mais rápido e requer tempo de prática e estudo, ou não avança", disse o professor. O exemplo mais visível é o número de alunos ao fim do curso. "Éramos 34 matriculados. Hoje gira em torno de dez a 12 alunos".

Clécia Willyane, 17, é matriculada da última turma. Começou em agosto e já sente as dificuldades do curso. "Sempre gostei de música. Cheguei aqui sem nenhuma noção. Por enquanto, sei tocar uma música e tenho aprendido noções de como usar o instrumento e de teoria, que é mais difícil". O professor Kleber chama a atenção para o desnível dos alunos: "Alguns chegam já com noção básica. Mas precisam desaprender alguns vícios e reaprender noções corretas de prática e teoria. É quando todos ficam no mesmo nível de aprendizado".

A aluna de violão Anny Karoline, 13, chegou ao curso com noções básicas. Tocava algumas músicas a partir de partituras colhidas na internet. Mas desconhecia teoria musical. "Aqui aprendi novos acordes e até o porquê da formação dos acordes, da colocação das notas". Anny se disse incerta quanto ao futuro de instrumentista: "Vamos ver no que vai dar".

CASA DA RIBEIRA

Cultura latina reunida em Natal

Desenhos, desejos, instalações e olhos atentos para transformar. Isso não é poesia e, sim, um resumo da manhã do primeiro dia do *Encontro de Espaços Independentes de Cultura em todo o Brasil e da América Latina*. O encontro, inédito, teve início ontem e prossegue até amanhã, 1, na Casa da Ribeira, é reflexo do amadurecimento dos gestores da Casa numa busca de construir e implementar uma rede social entre instituições de cultura com perfil independente. "É uma forma de dialogar e buscar desembaçar a vista para repensar que independência é essa que temos", disse Henrique Fontes, diretor da Casa da Ribeira.

No primeiro momento do encontro, cada representante apresentou sua realidade e o que espera dos próximos dias. Na visão de Francisco Paulo Pelúcio, representante do Espaço Galpão Cine Horto – MG, o momento é fundamental para pensar a criação e o funcionamento dos espaços ditos independentes. "Ao mesmo tempo em que a gente pensa em criar independências, pode outros tipos de dependências e sair desse isolamento. Às vezes tentamos criar a roda sozinho e o colega do lado já criou faz tempo", disse.

Nas palavras do representante da Funarte (Fundação Nacional de Artes), Jorge Césio, "é um marco na existência e na sobrevivência da cultura a abertura de um diálogo entre os espaços desta maneira. E isso muda a realidade, muda a nossa esperança", ressaltou. Entre todas as palavras ditas nas expectativas, a palavra rede foi a mais forte. Como colocou a representante do Ministério da Cultura (NE), Tarsiana Portela, "de rede em rede a gente se balança".

Jomar Dantas/Divulgação



Encontro inédito tem proporcionado troca de experiências entre 25 instituições

Luiz Melo, ator e criador do espaço Campo das Artes – PR, sentiu a necessidade de criar um espaço dentro de sua cidade natal, Curitiba, na tentativa de recuperar e preencher o vazio que sentia com a falta de uma força cultural na cidade. "Às vezes penso que as pessoas têm um pouco de preconceito de consumir a cultura local. Isso é uma preocupação geral".



FLÁVIA FREIRE
e-mail: flaviafreire.rn@dabr.com.br

social

DEU NO twitter

@flafreire

@zecamelo - Senadores @joseagripino e @garibaldialves apoiam publicamente projeto 591 que amplia o SuperSimples.

BOMBOU!

Esta é barra! No último FDS, houve no Machadão o jogo de vida ou morte do América, que, lutando pela permanência na Segunda Divisão do Campeonato Brasileiro, jogou contra o Brasiliense em casa. A torcida procurou ajudar e lotou o Estádio, fazendo-o vermelhar... Mas, o que nos deixou boquiabertos – apesar de tristes pelo rebaixamento de um time potiguar – não foi a derrota de nosso Mecão, mas, sim, um torcedor, responsável por uma de nossas pastas de administração direta, trajando uma camisa claramente falsificada. Isso mesmo. Além de não contribuir com o time, alimenta algo tão danoso, como a pirataria! Que feio, hein?!

PRAZER DA LEITURA E DA ESCRITA NA INFÂNCIA

Logo mais, às 19h30, o Primeiros Passos promove uma noite de autógrafos para o lançamento do livro *Um mundo de descobertas, sonhos e contos de cada um*, de autoria dos alunos da turma do 1º ano da escola. Numa ideia bacanérrima, a obra da garotada contempla as histórias, sonhos, desejos e fantasias destes que estão descobrindo o prazer da leitura e da escrita. Fica a dica!

CONHECENDO O CORPO

O Museu de Anatomia da UFRN recebe nesta quarta e quinta-feira a exposição *Por Dentro do Corpo Humano*. A partir de uma ideia bacanéssima, alunos do ensino médio fizeram modelos interativos de sistemas do corpo humano. De forma lúdica, criativa, muito dinâmica e em três dimensões, tenta-se chegar o mais próximo possível da realidade trazendo explicações claras aos visitantes, a respeito do funcionamento de todos os sistemas. Ahhh... a entrada é franca, das 9h às 17h.

NÃO À VIOLÊNCIA!

Coroando os 16 dias de ativismo pelo fim da violência contra as mulheres, logo mais, a delegada de Polícia, coordenadora da Defesa dos Direitos da Mulher e das Minorias, dará entrevista na TV Assembleia no programa Com a palavra a Cidade. Lembrando que a luta é constante e para contribuir, bastando fazer denúncias anônimas pelo 0800-281-2336.

ENCONTRO I

No último sábado, os twitteiros de plantão tiveram mais um compromisso, além de digitar freneticamente em smartphones ou PCs as mais variadas "informações" em 140 caracteres. É que aconteceu, num pub da cidade, a terceira edição do *Twittencontro RN*. Com a casa cheia, o evento contou com a participação de personalidades não só do Rio Grande do Norte, mas também de outros estados, como o senador Álvaro Dias. Após o painel de apresentação, o cantor Sueldo Soaress animou o público.

Velinhas para...

- Tabelião Jairo Procópio
- Cinegrafista Jorge Luiz
- Jomardo Jomas

Fotos: Flavia Freire DN/D.A Press

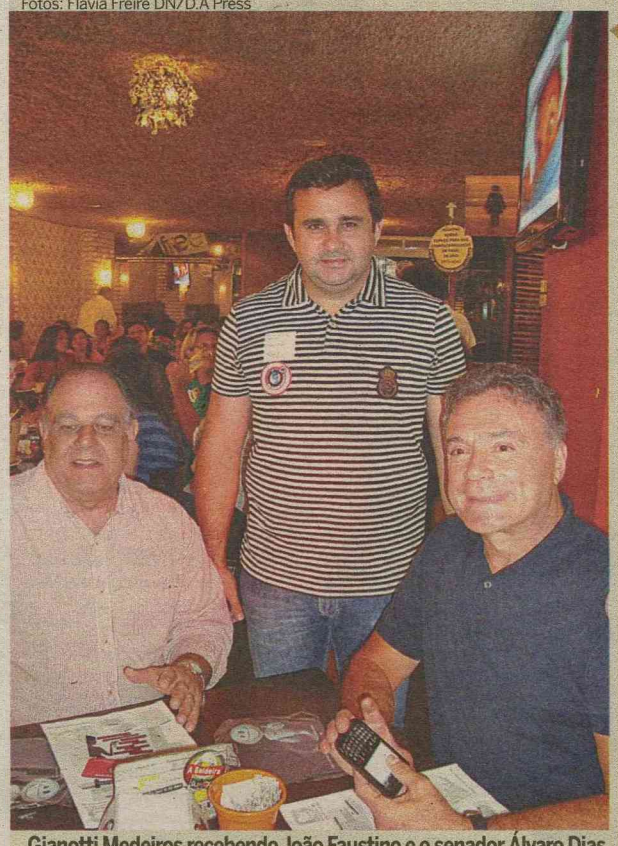

Gianotti Medeiros recebendo João Faustino e o senador Álvaro Dias

Encontro II

Além de promover um intercâmbio entre os twitteiros, proporcionando assim uma interação além do "universo virtual", foram arrecadados alimentos para a Casa do Bem - ONG que trabalha com jovens em situação de risco, proporcionando atividades culturais, esportivas, educativas e sociais.



Vereador do Ceará Marcelo Mendes ao lado do palestrante paulista, André Martins

Canindé Soares/Divulgação

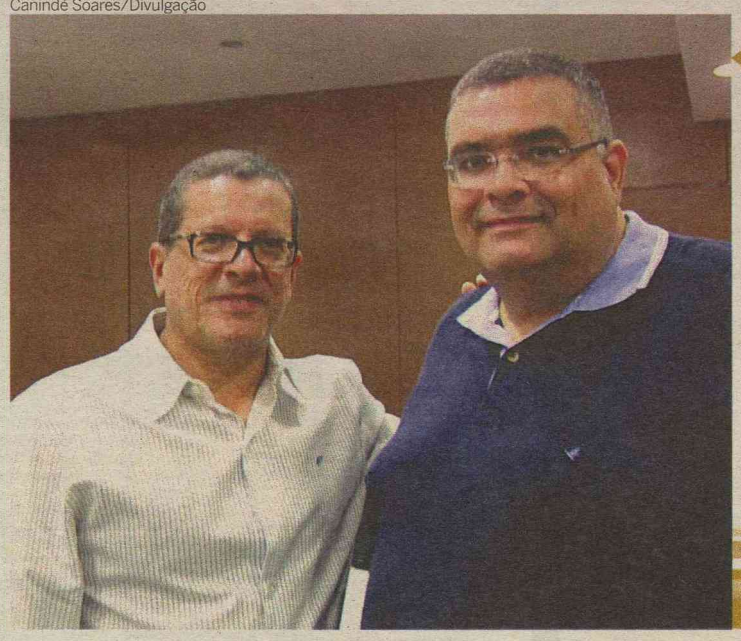

Carnatal Solidário

Há três dias do início do maior carnaval fora de época do Brasil, na manhã de ontem, os carnatalescos Cláudio Porpino e Roberto Bezerra comemoram o lançamento da campanha Carnatal Solidário. Para os bacanudos, felicidade é mesmo fazer o bem!

Flávia Freire DN/D.A Press



Phynas!

Em noite chiquetosa de lançamento, as irmãs Mariana Mesquita e Maria Helena Ribeiro conferem de perto tudo o que será tendência na primavera-verão 2010/11.

programação

destaquehoje

ATRAÇÃO // INTERTV

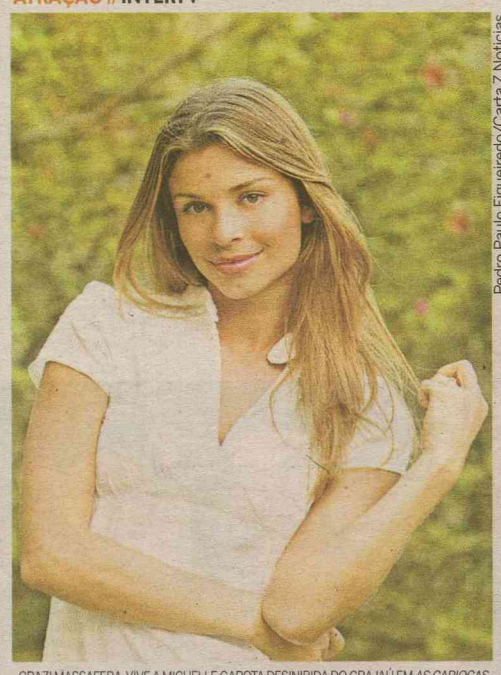

Pedro Paulo Figueiredo/Carta Z Notícias

GRAZI MASSAFERA VIVE A MICHELLE GAROTA DESINIBIDA DO GRAJAÚ EM *AS CARIOCAS*

resumonovelas

GLOBO

MALHAÇÃO

Pedro vê Sérgio falando com Ângela. Vera mostra para Tereza uma garrafa de bebida alcoólica que encontrou no pátio do colégio. Lorelai tenta fazer um café da manhã para Theo. Laura e Fred veem uma revista com dicas para o enxoval. Sérgio tenta beijar Ângela. Cláudia comenta com Roberto sua suspeita de que Arnaldo tenha problemas com bebida. Fred e Laura se reconciliam. Seu Pintinho implica com Lorelai e Theo. Theo vê Ângela com Sérgio e comenta com Pedro que o rapaz cumpria pena na ONG onde ele trabalha.

ARAGUAIA

Neca não deixa que Glorinha prenda Pimpinela. Solano impede Estela de sair com eles para procurar Manuela. Padre Emílio conversa com Terezinha sobre Bruno. Hector seduz Nancy e ela se anima para deixar o Araguaia. Bruno encontra o diário de Terezinha. Manuela consegue fazer um dos capangas ir até o empório de Janaína. Nancy acerta com Caroço o aluguel de um barco para Hector. Janaína reconhece a letra de Manuela no papel que o capanga lhe entrega e avisa a Solano.

TITITI

Jaqueline diz que só revela o segredo de Valentim se Jacques voltar para ela. Luísa tenta se reconciliar com Alex. Marcela acusa Bruna de ser injusta com Julinho. Renato promove Help a editora-chefe. Mabi resolve escrever sobre o escândalo da Moda Brasil. Valdete diz que Cecília está lúcida. Edgar se encontra com Camila para desabafar. Rebeca e Gino saem para jantar. Jaqueline bebe demais e conta para Ricardinho que Valentim é uma invenção de Ariclenes. Gino beija Rebeca.

PASSIONE

Laura percebe que está sendo seguida por Melina. Mauro discorda do laudo do perito. Gemma e Totó discutem sobre a compra do táxi para Berilo. Fred simula mal-estar pela morte de Myrna. Felícia apoia Gerson. Agnello não consegue falar com Stela. Diogo tenta agarrar Clara e Das Dores a ajuda. e Fred fingem não se conhecer. Danilo rouba dinheiro de Lorena e foge da clínica de reabilitação. Totó flagra Diogo tentando agarrar Clara e o ameaça. Danilo vai à delegacia e se declara assassino de Saulo.

RECORD

RIBEIRÃO DO TEMPO

Sônia deixa claro para Virgínia que ama André. Carmem chega da rua e conta que Ajuricaba e Lincon quase saíram no braço. Sérgio confessa a André que está apavorado. Flores conta a Nicolau que seu telefone está grampeado e afirma que sabe que foi Joca quem fez isso. Joca fala para Ellen que não tem uma ideia formada sobre o Comando Invisível. Flores explica a Nicolau que pretende incriminar Joca pela morte do presidente do Brasil, que vai estar em Ribeirão no aniversário da cidade.

hojenatv

INTERTV CABUGI
GLOBO - CANAL 11

05H00 TELECURSO EDUCAÇÃO BÁSICA
05H15 TELECURSO PROFISSIONALIZANTE
05H35 TELECURSO PROFISSIONALIZANTE
05H50 TELECURSO ENSINO FUNDAMENTAL
06H05 SAGRADO
06H07 GLOBO RURAL
06H25 BOM DIA RN
07H15 BOM DIA BRASIL
08H08 INTERTV NOTÍCIA
08H13 MAIS VOCÊ
09H41 GLOBO NOTÍCIA
09H44 TV GLOBINHO
12H00 RN TV - PRIMEIRA EDIÇÃO
12H45 GLOBO ESPORTE
13H15 JORNAL HOJE
13H45 VÍDEO SHOW
14H35 VALE A PENA VER DE NOVO
15H45 SESSÃO DA TARDE BOGUS, MEU AMIGO SECRETO
17H32 GLOBO NOTÍCIA
17H36 MALHAÇÃO
18H05 ARAGUAIA
19H00 RN TV - SEGUNDA EDIÇÃO
19H15 TI-TI-TI
20H15 JORNAL NACIONAL
20H55 PASSIONE
22H00 CASSETA & PLANETA, URGENTE!
22H35 AS CARIOCAS
23H20 PROFISSÃO REPÓRTER
23H50 JORNAL DA GLOBO
00H20 PROGRAMA DO JÔ
01H55 INTERCINE ESCOLHA O FILME

TV ASSEMBLEIA NATAL
CABO TV - CANAL 36

08H05 JORNAL DA ASSEMBLEIA – 2ª ED. - REPRISE – 29.11.2010
08H30 ESPORTE EM PAUTA - REPRISE – 29.11.2010
09H00 ÚLTIMA HORA - AO VIVO
09H10 PROG. FELICIDADE URGENTE TV ASSEMBLEIA/RN - REPRISE – 29.11.2010
10H00 ÚLTIMA HORA - AO VIVO
10H10 SESSÃO SOLENE EM HOMENAGEM AOS 60 ANOS DA MATERNIDADE JANUÁRIO CICCO E ENTREGA DE TÍTULO DE CIDADÃO NORTE-RIOGRANDENSE AO DR. KLEBER DE MELO MORAIS - AO VIVO
13H30 JORNAL DA ASSEMBLÉIA – 1ª ED. - AO VIVO
15H00 PROGRAMA ROLÉ – TV AL/RN - REPRISE – 27.11.2010
16H00 ÚLTIMA HORA - AO VIVO
16H10 SESSÃO PLENÁRIA - AO VIVO
19H00 JORNAL DA ASSEMBLEIA – 2ª ED. - AO VIVO
19H30 ESPORTE EM PAUTA - AO VIVO
20H00 PROGRAMA TJ/TV – TJ/RN - ESTREIA
20H30 PROG. JOGO DE IDÉIAS ITAÚ CULTURAL - ESTREIA
22H00 SESSÃO PLENÁRIA AL/RN - REPRISE - 30.11.2010

TV CÂMARA NATAL
CABO TV - CANAL 37

08H00 BRASIL ANTÁRTICA
08H30 NA ROTA DO BIODISEL
09H00 AUDIÊNCIA PÚBLICA SOBRE OS 75 ANOS DA INSURREIÇÃO DE 1935 - AO VIVO
11H30 MEMÓRIA POLÍTICA REYNALDO ALMEIDA
13H00 CÂMARA ESPORTIVA - AO VIVO
14H00 SESSÃO ORDINÁRIA - AO VIVO
17H30 EXPRESSÃO NACIONAL ATO MÉDICO
18H00 SESSÃO SOLENE DE ENTREGA DE TÍTULO DE CIDADÃO NATALENSE AO PROFESSOR JOSÉ IVONILDO RÊGO
18H30 JORNAL DA CÂMARA - AO VIVO
19H00 REPRISE DO CÂMARA ESPORTIVA
19H45 ARARUNA
20H00 REPRISE DA SESSÃO ORDINÁRIA
22H00 REPRISE DO JORNAL DA CÂMARA
22H30 PROGRAMAÇÃO AUTOMÁTICA

TV UNIVERSITÁRIA
TV CULTURA - CANAL 5

:: ATÉ O FECHAMENTO DESTA EDIÇÃO, A EMISSORA NÃO ENVIOU A GRADE DO DIA.

SIMTV
REDE TV - CANAL 17

:: ATÉ O FECHAMENTO DESTA EDIÇÃO, A EMISSORA NÃO ENVIOU A GRADE DO DIA.

BAND NATAL
BANDEIRANTES - CANAL 3

:: ATÉ O FECHAMENTO DESTA EDIÇÃO, A EMISSORA NÃO ENVIOU A GRADE DO DIA.

TV PONTA NEGRA
SBT - CANAL 13

:: ATÉ O FECHAMENTO DESTA EDIÇÃO, A EMISSORA NÃO ENVIOU A GRADE DO DIA.

TV TROPICAL
RECORD - CANAL 8

:: ATÉ O FECHAMENTO DESTA EDIÇÃO, A EMISSORA NÃO ENVIOU A GRADE DO DIA.

:: ENVIE SUA PROGRAMAÇÃO SEMANAL, ALTERAÇÕES, DÚVIDAS, SUGESTÕES OU CRÍTICAS PARA MUITO.RN@DABR.COM.BR

cinema

ESPECIAL

Como esquecer (Brasil, 2010). Direção: Malu De Martino. Elenco: Ana Paula Arósio, Murilo Rosa, Natália Lage. Júlia (Ana Paula Arósio) é uma professora de literatura inglesa, que luta para reconstruir sua vida depois de viver uma intensa e duradoura relação amorosa com a enigmática Antônia. Uma trama instigante que fala sobre pessoas comuns que enfrentam os desafios de superar as dores do passado e buscar uma nova chance de ser feliz. **Cinemark 5**. 14h. **Moviecom 3.** 14h20 (D), 16h40 (D), 19h (D), 21h20 (D). 14a.

ESTREIA

Senna (Senna, Reino Unido, 2010). Direção: Asif Kapadia. Documentário. Trajetória do piloto brasileiro Ayrton Senna, passando pelo início da carriera, sua estreia na Fórmual 1, em 1984, a ascensão como piloto e a rivalidade com o francês Alain Prost em busca do título de melhor piloto do mundo. O documentário também mostra as dificuldades enfrentadas pela politicagem dentro do esporte, as críticas da imprensa internacional, a força da figura de Senna como ídolo e sua morte, em 1994, que causou comoção em todo o Brasil. **Cinemark 6.** 11h50, 14h15, 16h40 E, 19h10 D, 21h50 (F), 00h25 (B). L.

A Rede Social (The Social Network, EUA, 2010). Direção: David Fincher. Elenco: Jesse Eisenberg, Andrew Garfield, Rashida Jones. Em uma noite de outono, em 2003, graduado em Harvard e gênio em programação de computadores, Mark Zuckerberg se senta em seu computador e acaloradamente começa a trabalhar em uma nova idéia. No furor dos blogs e programação, o que começa em seu quarto logo se torna uma rede social global e uma revolução na comunicação. Em apenas seis anos e 500 milhões de amigos mais tarde, Mark Zuckerberg é o mais jovem bilionário da história... Mas para este empresário, o sucesso traz complicações pessoais e legais. Do diretor David Fincher e do roteirista Aaron Sorkin, A Rede Social é um filme que prova que não é possível chegar a 500 milhões de amigos sem fazer alguns inimigos. O filme é produzido por Scott Rudin, Dana Brunetti, Michael De Luca e Ceán Chaffin; e baseado no livro The Accidental Billionaires escrito por Ben Mezrich. **Cinemark 6.** 21h50 (B). 14a.

Megamente (Megamind, EUA, 2010). Direção: Tom McGrath. Animação. Megamind (Will Ferrell) é um vilão magro, usa vestes nas cores azul e preta e sua cabeça é careca e grande, devido ao cérebro privilegiado. Ele deseja conquistar a cidade de Metro City e faz diversas tentativas, muitas delas são frustradas. O vilão precisa ter oponentes para que sua vida tenha sentido e, após a morte de Metro Man (Brad Pitt), Megamind cria Titan (Jonah Hill) para ter com quem rivalizar. **Cinemark 6** (dub, 3D). 16h40 (C), 19h10 (A). L.

CONTINUAÇÃO

Harry Potter e as relíquias da morte - Parte 1 (Harry Potter and The Deathly Hallow: Part I, EUA/Reino Unido, 2010). O filme será dividido em duas partes. Nesta primeira, Harry (Daniel Radcliffe), Rony (Rupert Grint) e Hermione (Emma Watson) abandonam a Escola de Magia e Bruxaria de Hogwarts para buscar as Horcruxes - objetos que contêm pedaços da alma -, feitas por Voldemort, conforme indicado pelo diretor Alvo Dumbledore, antes deste morrer no longa anterior. **Cinemark 1.** 11h30, 14h40, 17h50, 21h, 00h10 (B). **Cinemark 2** (dub). 11h, 14h10, 17h20, 20h30, 23h40 (B). **Cinemark 3** (dub). 11h, 14h10, 17h20. **Cinemark 7**. 12h, 15h10, 18h20, 21h30, 00h35 (B). **Moviecom 4**. 00h00 (D). 12h20 (C/D). 15h20, 18h20, 21h20. **Moviecom 6** (dub). 00h (D), 14h, 17h, 20h, 23h (C/D). **Moviecom 7** (dub). 00h (D), 14h, 17h, 20h, 23h (C/D). 12a.

Red - Aposentados e perigosos (Red, EUA/Canadá, 2010). Direção: Robert Schwentke. Elenco: Bruce Willis, Mary-Louise Parker, Morgan Freeman, John Malkovich. Frank Moses (Bruce Willis) é um agente aposentado da CIA que leva uma vida sossegada com a família até que um grupo de assassinos tenta matá-lo. Para manter a família salvo, ele decide ressuscitar seu antigo time de campo (Morgan Freeman, John Malkovich e Helen Mirren). **Cinemark 3**. 20h25, 23h (B). **Moviecom 3.** 14h25, 16h50, 19h15, 21h40. 12a.

Muita calma nessa hora (Brasil, 2010). Direção: Felipe Joffily. Elenco: Andréia Horta, Gianni Albertoni, Fernanda Souza, Débora Lamm, Laura Cardoso. Tita (Andréia Horta), Mari (Gianni Albertoni) e Aninha (Fernanda Souza) são amigas que enfrentam momentos de decisão em suas vidas. Decididas a relaxar, elas partem para curtir um fim de semana em Búzios. No caminho encontram com Estrella (Débora Lamm), uma hippie a quem dão carona e que está atrás de seu pai desaparecido. Juntas, elas passam por momentos de grande diversão. **Cinemark 5.** 11h40, 16h25, 18h35, 20h50, 23h25 (B). **Moviecom 5**. 15h45, 17h45, 19h45, 21h45. 14a.

Um parto de viagem (Duo Date, EUA, 2010). Direção: Todd Phillips. Elenco: Zach Galifianakis, Robert Downey Jr. Peter Highman (Robert Downey Jr.) está longe de casa e vai ser pai pela primeira vez. Assim, tudo o que ele queria era acompanhar o parto de seu filho e para isso ele tem exatos cinco dias para chegar a Atlanta, algo que um simples vôo faria em algumas horas. Mas ele não contava em conhecer, no meio do caminho, o aspirante a ator Ethan Tremblay (Zach Galifianakis), alguém que irá transformar sua viagem de volta numa verdadeira loucura. **Moviecom 2.** 17h30, 19h35. 14a.

Jogos mortais - o final (Saw VII, Canadá/EUA, 2010). Direção: Kevin Greutert. Elenco: Tobin Bell, Cary Elwes, Costas Mandylor, Betsy Russell. Após a morte de Jigsaw, um grupo de sobreviventes de seus terríveis jogos mortais procura ajuda com o psicólogo Bobby Dagen (Sean Patrick Flanery), que também foi vítima das torturas do psicopata. **Moviecom 2**. 21h30. 18a.

Garfield - Um super-herói animal (Garfield's Pet Force, EUA/ Coreia do Sul, 2009). Direção: Mark A.Z. Animação. Além de comer, nada mais interessa Garfield, até que o musculoso super-gato Garzooka surge do mundo dos quadrinhos e invade o universo dos desenhos com notícias assustadoras. **Moviecom 2** (dub). 14h15 (C), 15h50. L.

Tropa de elite 2 (Brasil, 2010). Direção: José Padilha. Elenco: Wagner Moura, Maria Ribeiro, João Miguel, Dudu Nobre, Fernanda Machado, André Ramiro, Seu Jorge, Irandhir Santos, Milhem Cortaz, Rod Carvalho, Emílio Orciollo Netto. Agora que o Capitão Nascimento virou Coronel, os inimigos dele ficaram bem mais perigosos. Dez anos se passaram e Nascimento cresceu na carreira: virou o comandante geral do BOPE e, depois, Sub Secretário de Inteligência. **Cinemark 4**. 12h20, 15h, 17h35, 20h15, 23h30 (B). **Moviecom 1**. 14h40, 17h, 19h25, 21h50. 16a.

LEGENDAS

A - esta sessão não será exibida sexta-feira (26/11).
B - esta sessão será exibida somente sábado (27/11).
C - esta sessão será exibida somente sábado (27/11) e domingo (28/11).
D - esta sessão será exibida somente sexta-feira (26/11).
E - esta sessão não será exibida sábado (27/11) e domingo (28/11).
F - esta sessão não será exibida sábado (27/11).

:: Esta programação é válida até quinta-feira, 2 de dezembro, e é baseada em informações enviadas pelas operadoras.

SERVIÇO

Cinemark: 2ª,3ª, 5ª: até 17h, R$ 9 ou R$ 4,50; após 17h, R$ 11 ou R$5,50. 2ª,3ª, 5ª (3D): R$ 19 ou R$ 9, o dia todo. 4ª: R$ 9 ou R$ 4,50, o dia todo. 4ª (3D): R$ 18 ou R$ 9, o dia todo. Sexta, sábado, domingo e feriado: até 17h, R$ 14 ou R$ 7; após 17h, R$ 16 ou R$ 8. Sexta, sábado, domingo e feriado (3D): R$ 24 ou R$ 12, o dia todo. Todos os dias uma sessão às 15h sai por R$ 4 ou R$ 2.

Moviecom: 2ª, 3ª, 5ª: R$ 10 ou R$ 5, o dia todo. 4ª: R$ 8 ou R$ 4, o dia todo. Sexta, sábado, domingo e feriado: R$ 13 ou R$ 6 (até 18h); R$ 15 ou R$ 7,5 (após 18h).

astros

ÁRIES (21/03 a 20/04)

Esse deve ser um dia no qual deve ter condições de tirar algo de bom mesmo do que não for tão bom. Você terá condições de reorganizar a sua vida, alterando seus planos de modo que possa alcançar seus objetivos e conquistar o futuro que deseja.

TOURO (21/04 a 20/05)

Uma mistura de diferentes influências sugere que você hoje se sentirá dividido entre fazer o que gostaria de fazer e o que esperam que você faça. Decisão difícil essa, mas ao mesmo tempo o seu charme e a sua inteligência lhe ajudarão a se sair bem seja qual for a sua opção.

GÊMEOS (21/05 a 20/06)

Você adora tudo que é do bom e do melhor, mas gastar mais do que pode resultar em stress. A tentação de gastar, gastar, gastar pode ser forte demais para resistir, portanto evite ambientes que estimulem o consumo.

CÂNCER (21/06 a 22/07)

Você hoje deve estar mais sensível do que normalmente e buscando apoio nas pessoas em que confia. Nem todos terão tempo para ajudá-lo. Tente se distrair fazendo alguma coisa que lhe dê prazer.

LEÃO (23/07 a 22/08)

Você se sentirá como numa encruzilhada ao ter que tomar uma decisão no campo pessoal. Procure aconselhar-se com um amigo, pois nesse caso duas cabeças pensarão melhor que uma.

VIRGEM (23/08 a 22/09)

Caso se encontre num dilema hoje, onde as alternativas lhe pareçam ter o mesmo valor, permita que suas experiências do passado influenciem a sua decisão. Esse método deve lhe render os resultados que deseja.

LIBRA (23/09 a 22/10)

Ao participar de alguma competição hoje analise seus oponentes usando a lógica. Não os subestime, mas também não lhes confira uma força que eles não possuem. Procure manter a calma e o raciocínio claro.

ESCORPIÃO (23/10 a 21/11)

Alguém hoje pode lhe oferecer os meios necessários para atingir um objetivo. Isso se provará benéfico não só para você, mas para ele também.

SAGITÁRIO (22/11 a 21/12)

Esse pode ser um bom dia para voltar a um projeto que anda parado, pois sua criatividade pode lhe proporcionar o que estava faltando para concluí-lo. Revise-o e atualize-o.

CAPRICÓRNIO (22/12 a 20/01)

O momento favorece os detalhes e o cuidado, mais do que a imaginação e inovação. Suas emoções estarão brigando com a razão, ouça as duas e chegue a um meio termo.

AQUÁRIO (21/01 a 19/02)

Pare de procurar desculpas para o adiamento de mudanças que você sabe muito bem fariam uma grande diferença no bem estar de sua família. Não haverá época melhor para começar do que agora.

PEIXES (20/02 a 20/03)

Há uma grande chance de que alguém com quem teve um envolvimento no passado possa ressurgir na sua vida. Vocês poderão então prosseguir de onde pararam.

passatempo

Igreja (?): utiliza a prática do Johrei
Sítio arqueológico no Sudeste do Piauí
Praça da (?), ponto central de São Paulo
(?)-se: eufemismo de "morrer"
Atleta como Cesar Cielo
Recuso
Tipo de broche comemorativo
Dois balneários mexicanos
O corte de cabelo típico do soldado
Determinar com antecipação
R
(?) Stulbach, ator de "JK" (TV)
Adicional pago a profissões de risco
"Arma" do capoeirista
Um, em francês
Que resultou; procedente
Intima a cumprir ordem judicial
Oferece
Fúteis
Bravata; presepada
Música dos bailes cariocas
Base da legislação trabalhista (BR)
Cópia de segurança de arquivos do micro
C
Ciclo sexual ausente na coelha
T'sai (?), inventor do papel
Manifesto
Reina 40 dias antes da Semana Santa
Coceiras
Narrativa épica nórdica
Constante matemática de valor 3,1416
(?) Cubas, fundador de Santos (SP)
Aeronáutica (abrev.)
U
Fronteira natural de Brasil e Argentina
Dança popular portuguesa
Criatura
Reflexão de onda sonora (Física)
Perito (fig.)
Utensílio do jardineiro
Código para discagens internacionais
Graceja; zomba
Relativo à filosofia de René Descartes
Número mínimo de verbos na oração

sudoku

			3		7	4	9	
3				4	8			
				1	2	6	5	3
				7	1			
	6	2				5	3	
8		9						
2	5	8		3		9		6
9		1	8			3		
	4		1				7	

RESPOSTAS

S		N	P					
M	E	S	S	I	A	N	I	C
P	R	E	O	R	D	E	N	A
	R		Á		A	G		P
	A	D	V	I	N	D	O	
	D	A		S	O		C	L
F	A	N	F	A	R	R	I	C
	C		U	L		A	T	O
B	A	C	K	U	P		A	E
	P	I		B	R	A	S	C
R	I	O	U	R	U	G	U	A
	V		V	I	R	A		N
	A	S		D	I		E	C
	R	E	G	A	D	O	R	
C	A	R	T	E	S	I	A	N

1	2	5	3	6	7	4	9	8
3	9	6	5	4	8	1	2	7
4	8	7	9	1	2	6	5	3
5	3	4	6	7	1	2	8	9
7	6	2	4	8	9	5	3	1
8	1	9	2	5	3	7	6	4
2	5	8	7	3	4	9	1	6
9	7	1	8	2	6	3	4	5
6	4	3	1	9	5	8	7	2

oitoerros

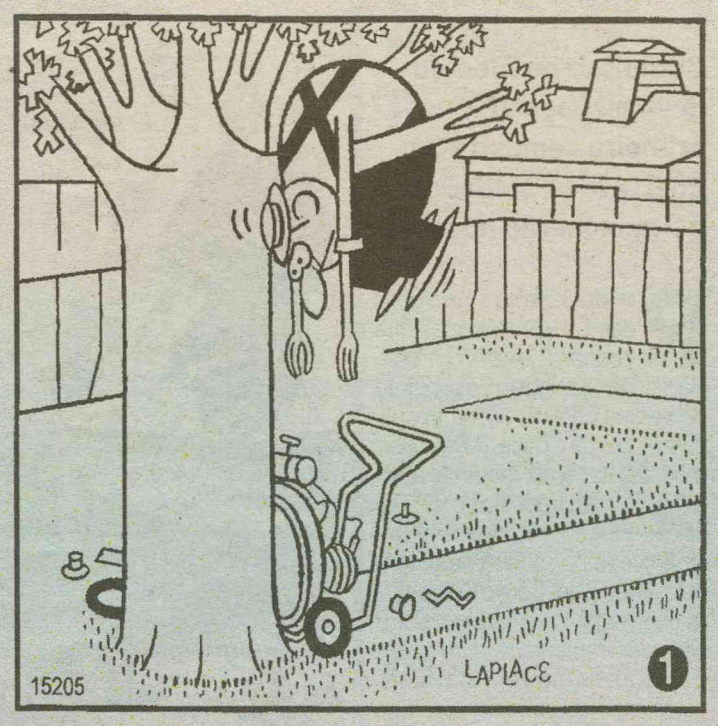

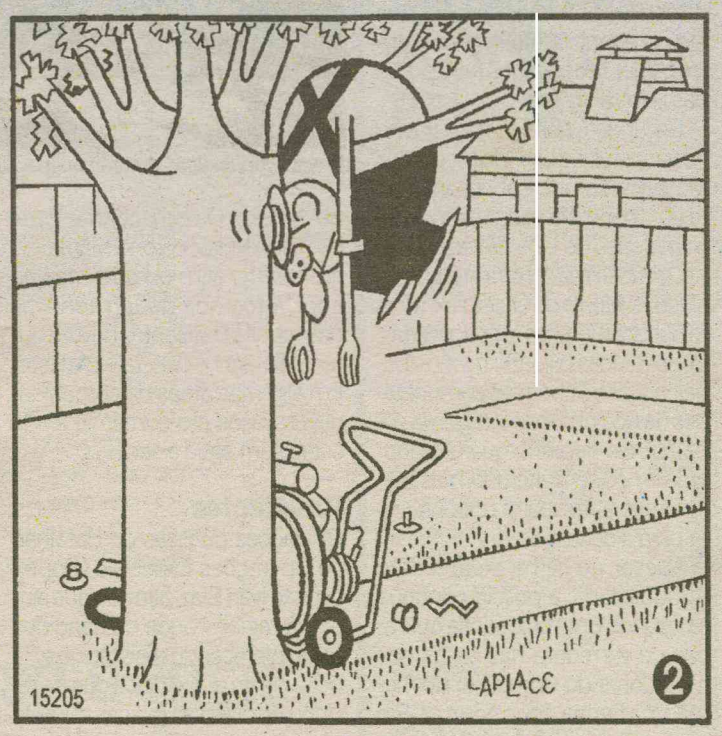

Solução: 1- Linha da cerca. 2- Farol do trator. 3- Braço do homem. 4- Galho no topo da árvore. 5- Sapato. 6- Calça do homem. 7- Quina da casa ao fundo. 8- Chaminé da casa.



brasil.rn@dabr.com.br

Forças ficam no morro

Complexo do Alemão deve receber UPP no primeiro semestre de 2011. Até lá, soldados permanecerão no local

Fernando Bizerra Jr/efe



Policiais mantêm buscas por traficantes em todas as casas da comunidade

Miguel Fernandes/efe



Drogas apreendidas durante ocupação são transportadas em helicópteros

Rio de Janeiro - As tropas das Forças Armadas que ocupam, junto com policiais do Rio de Janeiro, o conjunto de favelas do Alemão, na Penha, zona norte da cidade, devem permanecer na comunidade até a instalação da Unidade de Polícia Pacificadora (UPP) no local. O anúncio foi feito na manhã de ontem pelo governador Sérgio Cabral. Ele também informou que a nova UPP deve ser implantada num prazo de seis a sete meses. "Não vamos dormir nos louros da conquista de ontem [domingo]. Acordamos cedo com os próximos desafios que é a reconquista efetiva dos territórios ainda ocupados pelo poder paralelo", afirmou.

Segundo Cabral, hoje, o governo vai instalar a UPP do Morro dos Macacos, em Vila Isabel, zona norte da cidade. Na sequência as comunidades do Lins de Vasconcelos, também na zona norte, que incluem o Morro do Quieto e o Morro São João, devem ser pacificadas. Sobre a possibilidade de a unidade chegar também às comunidades da Rocinha e do Vidigal, na zona sul, ele garantiu que o cronograma não será alterado, mas preferiu não antecipar a data prevista para a ocupação.

Apesar do clima de aparente tranquilidade, a polícia continua realizando uma cuidadosa operação de varredura nas casas dos moradores do Complexo do Alemão, na Penha, zona norte do Rio de Janeiro. O comandante-geral da Polícia Militar, coronel Mário Sérgio Duarte, afirmou que, mesmo após a tomada do território, as buscas aos traficantes devem durar mais alguns dias, talvez meses. Em algumas áreas da comunidade, as casas e o comércio ainda estão sem água e sem luz.

Resistentes

O relações públicas do Batalhão de Operações Especiais (Bope), capitão Ivan Blaz, afirmou que ainda há regiões onde os bandidos estão oferecendo resistência e há troca de tiros. Ele disse que participou de diversas buscas durante a manhã de ontem e está retornando para o Complexo da Penha (vizinho ao conjunto de favelas do Alemão), onde moradores fizeram denúncias de que existem traficantes escondidos.

Moradores que entram na comunidade e deixam o local, assim como motos e carros, continuam sendo revistados. A polícia divulgou que apreendeu, até o final da tarde do domingo, cerca de 40 toneladas de maconha, 200 kg de cocaína, 10 kg de crack, 500 frascos de lança-perfume, 10 mil munições de diversos calibres, 50 coletes à prova de bala, 16 metralhadores e 50 fuzis.

Primeira madrugada tranquila

Um dia depois que a polícia e o Exército ocuparam o conjunto de favelas considerado como quartel-general do tráfico no Rio de Janeiro, a cidade viveu ontem a primeira madrugada de tranquilidade após uma semana de violência que deixou ao menos 36 mortos e 106 veículos queimados. Entre a noite do domingo e a manhã desta segunda-feira não foi registrado nenhum ataque do crime organizado similar aos que causaram pânico no Rio de Janeiro e que motivaram a ocupação do Complexo do Alemão, informou a assessoria de imprensa da Polícia Militar.

O Corpo de Bombeiros do Rio de Janeiro informou que no mesmo período recebeu ligações de emergência para atender seis casos de automóveis incendiados, dois deles na região metropolitana, mas aparentemente os incidentes não tinham relação com a onda de violência da última semana. A ocupação das favelas foi considerada nesta segunda-feira pelo presidente Luiz Inácio Lula da Silva como a primeira etapa de uma guerra contra o crime organizado no Rio de Janeiro, um êxito que permitiu a prisão de 20 supostos traficantes no domingo.

A operação prosseguiu na primeira hora desta segunda-feira porque a polícia se propôs a revistar uma a uma as 26 mil casas do Complexo do Alemão para buscar armas, drogas e traficantes. Os criminosos abandonaram as armas e praticamente não ofereceram resistência à ação policial e, por isso, há temores de que estejam escondidos em algumas das casas ou tenham conseguido burlar o cerco feito desde quinta-feira pelas autoridades.

MP denuncia três advogados por tráfico

Os advogados Luiz Fernando Costa, Beatriz da Silva Costa de Souza e Flávia Pinheiro Fróes foram denunciados pelo Ministério Público Estadual do Rio de Janeiro por associação ao tráfico de drogas. Segundo o MPE-RJ, eles transmitiam aos traficantes de áreas como o Complexo do Alemão e a Vila Cruzeiro, na capital do estado, ordens para execução de crimes dadas por chefes de quadrilhas que cumprem penas em presídios federais.

Costa, Beatriz e Flávia tinham acesso à Penitenciária Federal em Catanduvas, no Paraná. Eles costumavam visitar seus clientes Marcio Santos Nepomuceno, o Marcinho VP, e Elias Pereira da Silva, o Elias Maluco. Os advogados recebiam instruções, verbal ou escrita de Marcinho VP e Elias Maluco para transmitir aos traficantes do Complexo do Alemão e da Vila Cruzeiro.

De acordo com a polícia do Rio de Janeiro, a onda de incêndios a carros, ônibus e motos, que levou pânico à população da capital e região dos Lagos na semana passada foi ordenada de dentro da Penitenciária Federal em Catanduvas.

Por isso, Marcinho VP, Elias Maluco e mais 11 presos foram transferidos do Paraná para a Penitenciária Federal em Porto Velho, em Rondônia. Os dois líderes também foram denunciados pelo MPE do Rio por associação ao tráfico de drogas.

Lixo acumula e incomoda moradores

As equipes da prefeitura do Rio estão limpando, gradativamente, as vielas e ruas do Alemão. Moradores relataram que a polícia está limitando a coleta, para checar se há entorpecentes ou armas descartadas ou escondidas no meio dos resíduos. Muito lixo orgânico se acumula nas portas das casas, provocando mau cheiro. Além de atrair insetos, a aglomeração de resíduos dificulta a passagem das pessoas que tentam retomar a rotina na comunidade.

Alguns moradores se queixam de que estão tendo de jogar fora a comida que estragou na geladeira, já que, desde sábado, grande parte do conjunto de favelas do Alemão está sem energia elétrica.

Em nota, a empresa Light, concessionária de energia elétrica, informa que os técnicos continuam trabalhando para restabelecer completamente o fornecimento de energia em algumas localidades do Complexo do Alemão e da Vila Cruzeiro, "mas seguindo as orientações da Secretaria Estadual de Segurança do Rio de Janeiro".

Obras do PAC serão retomadas no local

O ministro das Cidades, Marcio Fortes, garantiu que as obras do Programa de Aceleração do Crescimento (PAC) no conjunto de favelas do Alemão serão retomadas nos próximos dias. De acordo com o ministro, ainda não há data definida, mas ele acredita que, com a ocupação da área pela polícia, o trabalho poderá voltar ao normal em breve. "Só mais alguns dias e voltaremos à normalidade. Vamos ver como evolui essa questão da tranquilidade para que possamos liberar as obras, mas acho que vai ser rápido porque a paz já está estabelecida pela presença das tropas", disse.

As obras no complexo foram paralisadas na última quarta-feira por conta dos confrontos entre policiais e traficantes. De acordo com a Secretaria Estadual de Obras, responsável pela coordenação das intervenções, as ações são suspensas sempre que há troca de tiros que possam colocar em risco a vida dos operários. Cerca de 1,5 mil pessoas trabalham nas obras do PAC no Complexo do Alemão.

Casa Branca na mira

Estados Unidos prepara reação após vazamento de documentos do Wikileaks. Hillary inicia viagem à Ásia hoje

Michael Reynolds/efe



Governo norte-americano considerou vazamento de correspondências como um ataque a diplomacia internacional

Washington (EFE) - A secretária de Estado dos EUA, Hillary Clinton, condenou ontem o vazamento de documentos do "Wikileaks", que considera "não só um ataque à diplomacia dos Estados Unidos, mas à comunidade internacional". Hillary compareceu perante a imprensa para ler uma declaração depois que foram divulgados, no último domingo, cerca de 250 mil documentos diplomáticos dos EUA, uma ação que, segundo a secretária, pretende atacar "alianças e negociações em busca da paz e da segurança mundial que estão andamento em nível internacional".

Hoje, a secretária de Estado dos EUA inicia uma viagem por quatro países de Ásia Central e Oriente Médio, onde pode se deparar com o mal-estar causado pela divulgação de documentos diplomáticos. O porta-voz do Departamento de Estado, Philip Crowley, indicou que a viagem de Hillary foi planejada muito antes que o "Wikileaks" distribuísse à imprensa da Europa e dos Estados Unidos mais de 200 mil documentos diplomáticos. A viagem começará no Cazaquistão, onde Hillary liderará a delegação dos Estados Unidos que participará da cúpula da Organização para a Segurança e a Cooperação na Europa.

É possível que durante esta conferência, a primeira em 11 anos da organização formada por 56 países, a secretária se encontre com a chanceler da Alemanha, Angela Merkel, uma das governantes estrangeiras alvo de comentários em algumas das mensagens divulgadas pelo site. Nas mensagens filtradas pelo "Wikileaks", Merkel aparece retratada como alguém que "evita os riscos e é pouco criativa", uma política que prefere "ficar na retaguarda até conhecer o equilíbrio de forças.

Além disso, Hillary se reunirá com o presidente do Cazaquistão, Nussultán Nazrbaiev, que governa o país desde o fim dos anos 1980, e seu ministro das Relações Exteriores, Kanat Suadabeyev. A secretária depois viajará ao Quirguistão, onde se encontra uma base aérea que possui um papel crucial no reabastecimento das tropas dos Estados Unidos no Afeganistão, e depois viajará para Uzbequistão e Barein.

Investigação

O procurador-geral dos Estados Unidos, Eric Holder, informou que seu departamento abriu uma investigação criminal sobre o vazamento em massa de documentos diplomáticos pelo site WikiLeaks. Holder destacou que o governo condena o vazamento de aproximadamente 250 mil correspondências de embaixadas e missões diplomáticas americanas, que "põe em perigo não só indivíduos e diplomatas, mas também a relação que temos com nossos aliados no mundo todo".

A investigação criminal é realizada junto ao Departamento de Defesa para determinar as responsabilidades do vazamento dos documentos. "Não posso ainda antecipar resultados, mas a investigação criminal está em andamento", apontou. No domingo, os jornais The New York Times (EUA), El País (Espanha), Le Monde (França), Die Spiegel (Alemanha) e "The Guardian" (Reino Unido) publicaram o conteúdo de correspondências diplomáticas dos EUA, com informações delicadas, o que causou controvérsias em nível internacional.

Após revelações, ONU reafirma "transparência"

A Organização das Nações Unidas enfatizou ontem sua "natureza transparente" depois que o site WikiLeaks divulgou documentos segundo os quais os Estados Unidos ordenaram a seus diplomatas que espionassem funcionários de outros governos na ONU. Um comunicado divulgado pela Organização assinalou ainda que "não está em posição de comentar a autenticidade do documento que supostamente indica atividades de coleta de informação sobre funcionários e atividades nas Nações Unidas".

Os 250 mil documentos divulgados no domingo pelo WikiLeaks mostram que em 2009 o governo dos EUA deu instruções a funcionários de 38 representações para que espionassem políticos estrangeiros e funcionários da ONU, entre eles o secretário-geral, Ban Ki-moon, e diplomatas vinculados ao Afeganistão, Coreia do Norte, Irã, Somália e Sudão.

"A ONU é, por sua natureza própria, uma organização transparente que põe à disposição do público e dos Estados-membros uma grande quantidade de informação sobre suas atividades", assinalou o comunicado. Segundo o jornal "The Guardian", um dos aspectos que mais chamam a atenção é a espionagem a Ban, algo que é ilegal.

Governo russo comparou caso com filme

Rússia

O Kremlin comparou os documentos vazados pelo site WikiLeaks - que geraram uma grande polêmica ao revelar segredos da política externa americana - com um filme de Hollywood. "Os heróis inventados de Hollywood dificilmente merecem comentários oficiais", afirmou Natalia Timakova, porta-voz do Kremlin, segundo as agências russas.

O ministro das Relações Exteriores da Rússia, Serguei Lavrov, também minimizou a importância dos vazamentos do portal, especializado em divulgar material confidencial governamental, e negou que os documentos publicados possam afetar as relações entre Rússia e Estados Unidos. "Isto, claro, é interessante de ler, mas na prática política preferimos nos guiar pelas ações concretas de nossos parceiros", disse Lavrov em Nova Délhi, onde está em visita oficial.

As mais de 250 mil mensagens divulgadas no domingo oferecem controversos perfis sobre vários políticos. Nos documentos procedentes de Moscou, o presidente russo, Dmitri Medvedev, é comparado com Robin, enquanto o primeiro-ministro, Vladimir Putin, é associado a Batman, em alusão à relação de líder que o segundo exerce sobre o primeiro. Além disso, o material divulgado descreve Putin como um político autoritário e machista, o que explicaria, segundo os autores, a química com seu colega italiano, Silvio Berlusconi.

ATENTADO

IRÃ CULPA OCIDENTE POR MORTES

O presidente iraniano, Mahmoud Ahmadinejad, acusou o Ocidente e Israel de estarem por trás do duplo atentado que matou um suposto cientista nuclear iraniano e feriu outro em dois pontos do norte de Teerã ontem. Em entrevista coletiva, o líder ressaltou que as ações criminosas "não deterão o Irã" e advertiu que os culpados "pagarão por isso cedo ou tarde". "Sem dúvida, (o ataque) parte do Ocidente e dos sionistas (Israel). Esperamos que a polícia apanhe aos culpados o mais rápido possível", declarou.

HAITI

CÓLERA JÁ MATOU 1.721 PESSOAS

O número de mortos pela epidemia de cólera, que afeta o Haiti desde outubro, subiu para 1.721, de acordo com os números oferecidos nesta segunda-feira pelo Ministério da Saúde Pública e População (MSPP). No total, 75.888 pessoas foram atendidas com a doença, das quais 33.485 foram hospitalizadas. Mas desse número, 32.283 já se recuperaram e receberam alta. A cólera, que estava erradicada no país caribenho até seu aparecimento no mês passado, matou 760 pessoas no departamento de Artibonite.

EGITO

DENÚNCIA DE FRAUDE ELEITORAL

As eleições legislativas realizadas no último domingo no Egito foram marcadas pela falta de transparência e violações aos direitos eleitorais, denunciaram ontem vários grupos de observadores eleitorais e ONGs internacionais. "Há suficientes provas para demonstrar a fraude eleitoral", afirmou Magdy Abdel Hamid, presidente de uma entidade egípcia focada no desenvolvimento da participação social. Entre as denúncias figura a existência de cédulas eleitorais marcadas para favorecer alguns candidatos, na maioria dos casos os do Partido Nacional Democrático (PND).



"Venho de uma terra pobre, das mais pobres que existem no Brasil. Tenho na boca o sabor silvestre das caatingas e do sertão do Nordeste brasileiro."
(in "Democracia Industrial")

ASSIS CHATEAUBRIAND

Controle na área administrativa

Os dados contidos em relatório da Controladoria Geral da União (CGU), tais como vêm de ser divulgados, revelando que, entre 2003 e outubro de 2010, 2.802 funcionários públicos federais foram expulsos dos órgãos a que pertenciam, por improbidade administrativa e uso indevido do cargo, além de recebimento de propina, entre outras acusações, mostram o alcance de um trabalho fiscalizatório cuja continuidade e abrangência se fazem, de fato, necessárias, em prol da prevenção e punição de práticas que a qualquer título não se compatibilizem com as exigências éticas que o exercício da função pública pressupõe.

A expulsão, punição prevista no âmbito da administração pública e aplicada a servidores envolvidos em atos de corrupção claramente comprovados, culmina um processo mais ágil que o do Judiciário e tem permitido o afastamento de servidores que incorreram em desvios de diversa natureza, em sua conduta funcional. O relatório indica que os casos de corrupção respondem por 60% dos motivos que determinaram as expulsões, sobressaindo como principal causa para isso, chegando a atingir 34,6% dos que foram excluídos do serviço público, o chamado o 'valimento indevido do cargo'. Os acusados de 'improbidade administrativa' correspondem a 19,24% dos exonerados e, a 6%, os responsabilizados pelo recebimento de propina .`Entre os expulsos do serviço público, 9,5% abandonaram o cargo, dos quais 5,7% por desídia (preguiça, indolência, desleixo), enquanto 24,7% foram afastados por outros motivos.

Considerado o total do funcionalismo, que conta 522.752 servidores na ativa, os servidores expulsos representam 0,54% e as expulsões resultam de demissões (2.402), destituições (223) e cassações (177). Segundo o ministro da CGU, Jorge Hage, á grande maioria é honesta e ainda bem que é assim, pois o servidor corrupto não é regra, é exceção .`Ele salienta que as ações atingem funcionários de alto escalão do serviço público, como o de diretor dos Correios, da Infraero, de superintendências, auditores fiscais e procuradores federais, 'não é só peixe pequeno não'.

Além e ao lado dos procedimentos relativos a desvios de conduta funcional, resultando na exclusão do serviço público, as ações da Controladoria Geral da União se voltam, com o concurso, inclusive, da Polícia Federal e do Ministério Público, ao combate a irregularidades e à prática de desvios de recursos públicos em prefeituras de diferentes estados e regiões do país, ensejando a aplicação das punições previstas na legislação pertinente.

o presidente responde



COLUNA SEMANAL DO PRESIDENTE LULA
presidenteresponde.rn@diariosassociados.com.br

Élide Ferreira, 39 anos, professora da Colônia Agrícola Samambaia, Brasília (DF) – **O senhor acha que o Brasil vai manter o mesmo ritmo de crescimento no próximo governo?**

Presidente Lula – Em meu governo, nós pavimentamos o caminho para um período continuado de crescimento econômico. Os empreendimentos do PAC, assim como os investimentos em Educação, promovem o crescimento e ao mesmo tempo alicerçam o crescimento. No plano macroeconômico, também criamos as bases para o progresso e para que o Brasil se tornasse um país atraente para os investimentos externos. Mantivemos a inflação sob controle, reduzimos a dívida líquida do setor público, bem como melhoramos o perfil dessa dívida. Com fundamentos sólidos, houve melhora nas contas externas, o País pagou sua dívida com o FMI (e até se tornou credor da instituição) e com outros organismos multilaterais, assim como se tornou credor externo líquido, acumulando reservas internacionais de US$ 300 bilhões. Se, de 2003 a 2010, o crescimento médio anual foi de 4,1%, nos próximos anos o Brasil deverá crescer em torno de 5% ao ano. Nosso país vai ser, segundo instituições internacionais, a 7ª economia do planeta em 2011, e tem todas as condições para se tornar a 5ª maior economia ainda nesta década.

José Ocarly Barcelos, presidente da Missão Jovens Soldados do Senhor, Vitória (ES) – **Dediquei minha vida a retirar menores das ruas. Por que este Brasil está assim, tão sujo? Por que os policiais do nosso Estado vão às ruas agredir jovens que estão se drogando ao invés de recolhê-los?**

Presidente Lula – As polícias civil e militar não são orientadas a agir dessa maneira. Casos como o que você cita são desvios de conduta sujeitos a punição. Apesar de as polícias serem controladas pelos estados, os profissionais da segurança recebem, através da nossa Secretaria Nacional de Políticas sobre Drogas (Senad), cursos de capacitação para a abordagem adequada aos usuários de drogas. Recentemente, lançamos o Plano Integrado de Enfrentamento ao Crack e outras Drogas que, entre outras ações, fornece apoio financeiro a municípios para a implantação de Casas de Acolhimento Transitório, voltadas para o acompanhamento sócio-familiar e para a reinserção social de usuários. O projeto Mulheres da Paz, do Programa Nacional de Segurança Pública com Cidadania (Pronasci), capacita lideranças femininas de comunidades dominadas pelo tráfico, para encaminharem jovens em situação de risco para programas sociais, como o Protejo, também do Pronasci. A inclusão social é promovida por meio de atividades culturais, esportivas, de lazer e educacionais. Esses jovens tornam-se bolsistas passando a agir como multiplicadores, resgatando a cidadania de rapazes e moças das comunidades. No entanto, o mais importante é que estamos criando as condições para a incorporação dos jovens à cidadania. O salário mínimo cresceu 72% acima da inflação, o salário médio do trabalhador está em R$ 1.499,00, um recorde, e a criação de empregos é também a maior da história: mais de 2,5 milhões este ano e mais de 15 milhões desde 2003.

Amaro Lúcio Ramalho de Sá, 48 anos, vereador de Feira Nova (PE) – **Nós temos orçamento destinado à revitalização dos rios São Francisco e Parnaíba. Gostaríamos de saber o que está inviabilizando a execução dessas ações, uma vez que essas medidas proporcionariam empregos, renda e desenvolvimento para os estados e municípios.**

Presidente Lula – As obras de revitalização dos rios São Francisco e Parnaíba não estão inviabilizadas, muito pelo contrário. A maioria dos municípios que fica às suas margens está com obras em andamento e o restante na fase de ação preparatória, em licitação ou em contratação. O governo alocou nos últimos quatro anos cerca de R$ 1,4 bilhão para ações de revitalização: esgotamento sanitário, plantação de matas ciliares para evitar as erosões, coleta e tratamento do lixo e dragagem para ampliar as possibilidades de navegação. Trata-se de ações de pequeno porte, que não dispunham de projetos para contratação imediata, o que atrasou em alguns casos o cronograma de execução. No entanto, esses projetos terão um conjunto expressivo de obras concluídas em 2011. Mesmo no atual período, tivemos um bom volume de execução das obras de saneamento, que contribuem decisivamente para a qualidade da água nas bacias e são obras intensivas em contratação de mão-de-obra. Dos 146 municípios com projetos de revitalização, 23 já tiveram suas obras concluídas, e outros 35 terão conclusão de obras até o final deste ano.

DIÁRIO de NATAL

Presidente: GLADSTONE VIEIRA BELO | Vice-Presidente: JOEZIL BARROS | Diretor Geral: GUILHERME MACHADO

Diretor Institucional: Miguel Jabour | Editora Executiva: Juliska Azevedo

ENDEREÇO:
Av. Bacharel Tomaz Landim, 1042 — Jardim Lola, São Gonçalo do Amarante - RN — CEP: 59.104-000 — PABX: 0xx84 4009.0166

Sucursal
São Paulo (SP): 0xx11 3045.4921
Rio de Janeiro (RJ): 0xx21 2263.1945

Representantes
Distrito Federal: 0xx61 3201.0071
Ceará: 0xx85 3264.0576
Pernambuco: 0xx81 3326.7188

D.A Press Multimídia
Atendimento para venda e pesquisa de imagens: Pessoalmente: segunda a sexta, das 10h às 14h. Email e telefone: segunda a sexta, das 10h às 22h / sábados e feriados, das 12 às 18h. Email: dapress@dabr.com.br. Telefones: (61) 3214.1575 / 1582 Fax: (61) 3214.1583

MARKETING	4009-0181
ADMINISTRAÇÃO	4009-0166
ATENDIMENTO	
ASSINANTE Capital	4009-0220
ASSINANTE Interior	4009-0220
COMERCIAL	4009-0174 / 4009-0176
CLASSIFICADOS	4009-0200

BALCÃO DE ANÚNCIOS:
Av. Deodoro, Lj. 7, Galeria Solar - Cidade Alta - 3201-8568

VENDA AVULSA	
Telefone	4009-0237
Rio Grande do Norte	R$ 1,00
Outros Estados	R$ 3,30

DIÁRIOS ASSOCIADOS
ANJ ASSOCIAÇÃO NACIONAL DE JORNAIS

COMO ENTRAR EM CONTATO COM O DIÁRIO DE NATAL
Redação: 0xx84 4009.0150 / Circulação: 0xx84 4009.0220 / Marketing: 0xx84 4009.0181

Pré-VISTO!

Cristina Hahn
cristinah@supercabo.com.br

Minha irmã mais nova mora em Farmington - Nordeste dos Estados Unidos. Faz um tempão que não a vejo e a saudade é grande... Um lugar lindo, com muita natureza, montanhas, cheio de arvores, lagos, passarinhos, esquilos, e um monte de cisnes... Enfim, o lugar perfeito para umas férias merecidas, não acham? De fato o desejo de rever minha irmã unido à necessidade de férias me faria passar por alguns sacrifícios, mas o que venho relatar ultrapassa minha capacidade de entendimento sobre algumas coisas da vida. Estou me referindo à situação quase humilhante e problemática de solicitar o Visto Americano.

É preciso escolher entre Recife, Brasília, Rio e São Paulo. Já que estou em Natal, escolho Recife. Depois disso agenda-se via internet a tão fatídica entrevista - por isso você paga a irrisória quantia de trinta e oito reais. Em seguida, precisa tirar uma foto cinco por sete: deve ser "sem maquiagem", sem brincos, cabelo preso e, o mais bizarro - mostrando as orelhas e a testa... Fiquei pensando... Será que eles imaginam que podemos guardar "alguma coisa" nas orelhas? Sei lá uma bomba auditiva... Quanto a mostrar a testa, suponho que eles têm certeza absoluta de que tudo está escrito na mesma! A foto do meu marido foi reprovada! Sério! Em inglês se dizia que ele tinha "olheiras muito escuras"! Vale salientar que é expressamente proibido o uso de "photoshop" e qualquer tipo de maquiagem corretiva... Ele pensou em adiar a viagem e finalmente fazer um tratamento estético facial para olheiras... Risos! Claro que repensou e, como todo brasileiro, deu um jeitinho no Photoshop mesmo... Ficou perfeito!

O próximo passo é um formulário que deve ser preenchido com data da viagem, motivo da mesma, tempo e local da estadia, enfim, quase solicitam o tipo sanguíneo e o número de vezes que você faz sexo por semana, mês e ano... Falta apenas reunir os setecentos e cinqüenta mil documentos solicitados " tentando provar" que você não pretende se aventurar na América maravilhosa ou explodir o Empire State Building! Extratos bancários, Imposto e renda, escritura de imóvel, carteira de trabalho, etc, etc. Agora é só viajar para o encontro "pré-visto". Vale salientar que, é preciso ir com um dia de antecedência para pagar a "taxa" do visto! Só se paga num banco que, no Nordeste, só existe em Recife e em Fortaleza! O valor? Duzentos e cinqüenta e dois reais! Beleza!

Ah! Sobre a entrevista e, para minha surpresa, fico sabendo que preciso mentir! Sim, veementemente! Não posso, JAMAIS referir que irei visitar minha querida irmã!!! Caso o faça, visto negado! Tenho que, inclusive dizer que, não possuo nenhum parente nos EUA. Sei não... Vou seguir as ordens! Não quero nenhum impre-VISTO!

Chego em Recife às quatro da manhã... Vôo rápido demais para eu dar um dormidinha... Não vou para um Hotel porque as diárias começam ao meio dia, portanto, escolho um Motel para pelo menos tomar um banho antes de ir à luta. Com a taxa paga no dia anterior, dirijo-me ao Consulado uma hora antes do horário agendado. Uma enorme fila, ao sol das dez da manhã... Ainda bem que usei protetor solar e uma sombrinha... Um homem nada gentil com um colete dizendo "Posso ajudar" exige que você faça um malabarismo para retirar alguns documentos e pede que escreva alguns dados. Depois disso você entra numa sala de raio X onde é olhado como criminosos potencial, desliga o celular e o entrega para um segurança também muito gentil...

Em seguida, senta numa espécie de "jaula" com vista para a rua e para a fila onde você estava minuto antes. Outro segurança do tipo geladeira e um pouco mais grosseiro aponta as cadeiras onde você deve sentar. Alguém fala com outrem do lado de fora e o segurança grita: "É proibido contato com o mundo exterior!". Nesse momento lembrei-me de uma frase: "Não dê comida aos animais!" e me perguntei "Preciso realmente disso?"

Depois de mais de duas horas, finalmente chegou a minha vez! De pasta na mão, vou para o inquérito policial, ou melhor, a entrevista. Pergunta-se qual minha profissão, o motivo da viagem, tempo que ficarei e se tenho algum parente no EUA... Somente isso: dois minutos! Ele olhou com desdém e apenas disse em péssimo espanhol que o visto havia sido concedido... Volto para minha cidade depois de dois dias de trabalho perdidos, muito estresse e várias reflexões...

Cristina Hahn é psicóloga e escreve neste espaço às terças-feiras.

Lições da formiga agrícola

Tiago Eugênio
Mestre em Psicobiologia pela UFRN
tiagoeugenio20@gmail.com

Tenho a esperança de ver uma comunidade saudável, comprometida com os rumos da sociedade, criando um espaço de trocas recíprocas e justas, compartilhando o seu conhecimento adquirido, como contribuição à formação profícua das crianças, adolescentes, jovens e adultos, para que no futuro, não muito distante, haja uma renovação de valores e atitudes, que nos permita tecer a vida com sabedoria e alegria.

A substituição desta esperança pela satisfação plena da experiência propriamente dita requer uma série de idéias e ações que fogem ao escopo deste texto. Para muitos, essas idéias e ações devem ser ainda inventadas ou então concatenadas pela articulação entre os indivíduos. O objetivo deste ensaio é mostrar que essas idéias existem há milhões de anos e são implementadas nos jardins da nossa casa – precisamos apenas ajustá-la a nossa natureza enquanto espécie humana.

Assim como fez a humanidade durante a Revolução Agrícola, as formigas inventaram independentemente a cidade. Tive a oportunidade de conhecer a arquitetura de um ninho cimentado subterrâneo localizado em Botucatu, interior de SP. É algo esplendoroso! Um único ninho de formigas pode exceder a população da Grande São Paulo. Estas cidades são formadas e divididas em centenas ou até milhares de câmaras separadas e ligadas por redes de túneis sustentadas, mais especificamente das formigas do gênero Atta, por folhas verdes que são cortadas pelas operárias e transportadas para o ninho em trilhas verdes. Muitos podem pensar que as formigas se alimentam dessas folhas, mas digo que isto é incorreto. Existe uma beleza maior neste comportamento. O que as formigas fazem é trazer alimento para um fungo. São as pequenas protuberâncias dos fungos, chamadas "gongilídeos", que as formigas comem e, em especial, servem às larvas como alimento. Assim, o fungo, imóvel, incapaz de rastejar por uma floresta atrás de alimento, conta com o auxílio da formiga e, em troca, é "beliscado" pelas mandíbulas famintas de todo o formigueiro.

As formigas são, em última análise, exímias cultivadoras de fungos, um exemplo precioso de domesticação por uma espécie agricultora distinta da nossa. Estabelecem uma relação de trocas recíprocas, nas quais prepondera um senso de justiça desprovido de qualquer juízo humano – que pode ser compreendido à luz da história de vida e evolução dessas espécies. Ambas as espécies oferecem benefícios e ambas se "sacrificam" pela outra e, mais do que isso, dependem uma da outra. Caso exista uma quebra de "contrato" entre qualquer um dos envolvido, todos estão possivelmente fadados à extinção.

Pactos desta natureza parecem ser inerentes às espécies que se organizam socialmente, sobretudo à nossa espécie. O que podemos aprender aqui é sobre a gratificação postergada como base à agricultura e que não existe uma recompensa, de fato, sem custos. Nada cai do céu, todo empreendimento requer esforço e dedicação. Nossos ancestrais colheram e comeram o fruto que apanharam. Além disso, pouco podemos fazer sozinhos. Somos partes de um todo, cuja soma é maior do que as partes.

Os agricultores não comem os grãos da semeadura: enterramnos e esperam meses pela volta. Não comem o composto com o qual fertilizam o solo e não bebem a água usada para irrigação. Os agricultores sabem que não podem semear fertilizar e irrigar sua lavoura sozinhos, por isso investem na criação de cooperativas. Este é um pressuposto fundamental para uma "colheita maravilhosa". E a formiga agrícola chegou a isso primeiro: Pensemos e aprendamos com ela.

DIÁRIO DE NATAL *na história*

HÁ 61 ANOS

Quarta-feira, 30 de Novembro de 1949 - Acaba de ser aprovada, na Assembléia Legislativa Estadual, a mensagem governamental que faz a doação de um terreno à União da Mocidade Espírita Norte-Rio-Grandense para a construção do Albergue Noturno do Natal. O terreno está situado à Rua Guaratuba, por traz da Maternidade de Natal no bairro de Petrópolis. O lançamento da pedra fundamental do Albergue terá lugar na tarde do próximo domingo.

HÁ 60 ANOS

Quinta-feita, 30 de Novembro de 1950 - Reapareceram os tremores de terra em Baixa Verde, trazendo intranqüilidade à população. Os abalos subterrâneos estão procedendo do sopé do monte do Torreão, atravessando o subsolo da cidade com certa violência, fazendo trepidar paredes de casas, provocando mesmo, em algumas ocasiões, correria de gado espavorido. Algumas famílias de Baixa Verde estão vindo para Natal, até o desaparecimento dos fenômenos.

HÁ 58 ANOS

Domingo, 30 de Novembro de 1952 - Em solenidade presidida pelo governador Sílvio Piza Pedroza foi inaugurado ontem o serviço de luz elétrica pública e particular da localidade de Montanhas, município de Pedro Velho. A solenidade contou com a presença de autoridades civis, militares e eclesiásticas. Pelo padre Pedro Luz foi oficiada a benção das instalações e logo após o prefeito Adauto Azevedo convidou o Chefe do Governo para acionar as chaves principais.

HÁ 38 ANOS

Quinta-feira, 30 de Novembro de 1972 - Porque incluiu na equipe que derrotou ao Botafogo do Rio de Janeiro por 2 x 1, os jogadores Rildo e Nilson, cumprindo punição imposta pela justiça desportiva, a Confederação Brasileira de Desportos puniu ontem, o ABC Futebol Clube, considerando-o excluído por dois anos, da disputa do Campeonato Nacional. A notícia estourou como uma bomba em toda a cidade, deixando perplexo o mundo esportivo local.

HÁ 36 ANOS

Sábado, 30 de Novembro de 1974 - A Comissão Apuradora do TER divulgou ontem à noite os resultados oficiais do pleito de 15 de novembro. A maioria do Sr. Agenor Nunes de Maria sobre o Sr. Djalma Aranha Marinho foi de 20.985. Agenor obteve 212.834 e Djalma 191.843 sufrágios. A Arena elegeu cinco deputados federais e o MDB, três. O candidato mais votado para Deputado Federal foi o emedebista Henrique Eduardo com 74.632 votos, e o Deputado Estadual mais votado foi o Sr. Carlos Alberto de Souza (MDB) com 27.777 votos.

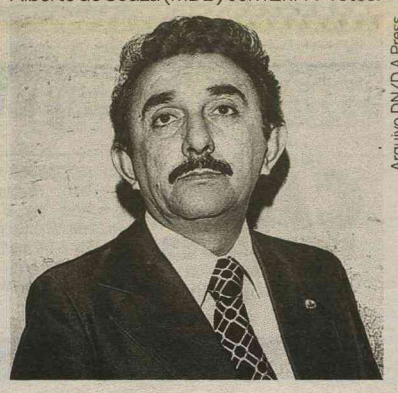

Arquivo DN/D.A Press

PARA ANUNCIAR LIGUE: 4009-0200

1 IMÓVEIS

1.1 Apartamento Compra e Venda

Areia Preta

1 Quarto

CAIO FERNANDES - C.1191. F.4008-0001. www.caiofernandes.com.br. Plantão sábado/dom/feriados das 8 às 17h. Bom apto c/51m2, 1 sts, sl, coz amerc c/arm, lavabo, ár serv, 1 vg gar. R$ 180 mil. á vista. APV.18.869.

2 Quartos

PERES & PERES IMÓVEIS- C.1607. F.4006-0207. Apto c/vista p/o mar, andar alto, bem conserv, 2/4 sd 1 st, 2 sls, coz, arm quarto, lav, dep emp, var, wc serv, ár/serv, churr, pisc, 2 elevs, sl festa, playg, 95m2. R$ 250 mil. AV-00599.

3 Quartos

PERES & PERES IMÓVEIS- C.1607. F.4006-0207. Apto 3/4, sdo 1 ste, sl, coz, copa, lavanderia, wc serv, ar.serv, piscina, 2 vag. gar, 2 elev, sl festa, 80m2, R$ 250 mil. AV-01965.

Barro Vermelho

2 Quartos

REIS MAGOS - C.1328. F: 3222-4480/3211-2355. Cond. Las Nenâs: Var, sla, 2/4 sdo 1 ste, wc soc, coz, ar de serv. Gar p/1 car. R$ 165 mil

CAIO FERNANDES - C.1191. F.4008-0001. www.caiofernandes.com.br. Plantão sábado/dom/feriados das 8 às 17h. apto c/ 56m2, 2/4 sd 1 ste, sl, wc, coz, 1 vg gar, ár lazer. Apenas R$ 160 mil. vista ou CEF, mediante sinal. APV.19015.

3 Quartos

CAIO FERNANDES - C.1191. F.4008-0001. www.caiofernandes.com.br. Plantão sábado/dom/feriados das 8 às 17h. Ót apto, 147m2, boa local, 3 sts + dep, sla p/2 ambs, wc, coz, coz c/arm, ár.serv, 2 vgs gar, ár.lzer. R$ 350 mil. A vista ou CEF.APV.19165.

CAIO FERNANDES - C.1191. F.4008-0001. www.caiofernandes.com.br. Plantão sábado/dom/feriados das 8 às 17h. Bom Apto c/100m2, 3/4 sd 1 ste + dep, sla p/2 ambs, wc, coz, ár.serv, 2 vgs gar, ár.lzer. Apenas R$ 330 mil. A vista.APV.19041.

Candelária

2 Quartos

CAIO FERNANDES - C.1191. F.4008-0001. www.caiofernandes.com.br. Plantão sábado/dom/feriados das 8 às 17h. Apto bom, 56m2, 2/4 sd 1 ste, sl p/2 amb, wc, coz, 1 vg gar, ár lazer. R$ 155 mil. à vista. APV.18273.

IMOBILIÁRIA
CAIO FERNANDES
DESDE 1992 | CRECI-RN 1191/J
Fone - 4008-0001

1.1 Candelária

CAIO FERNANDES - C.1191. F.4008-0001. www.caiofernandes.com.br. Plantão sábado/dom/feriados das 8 às 17h. apto, 55m2, 2/4 snd 1 suit, sl p/ 2 amb, wc, coz, ár lzer, R$ 195 mil à vista. APV.18934.

3 Quartos

ESCRIT.IMOB. CARLOS CUNHA - C.1073. F:3211.252/4646. Apto. 3/4 sdo 01 ste, sala, dep. portão elétrico. 150 mil (QUITADO)

ESCRIT.IMOB. CARLOS CUNHA - C.1073. F:3211.252/4646. Apto. 3/4 sdo 01 ste, sala, dep. portão elétrico. 150 mil (QUITADO)

PERES & PERES IMÓVEIS - C.1607. F.4006-0207. 3/4 sdo 1 suit, 2 slas, coz, lav, dep emp, var, wc serv, churrasq, pisc, 2 gar, 2 elev, si de festa, playground. R$ 350 mil. AV 00900.

PERES & PERES IMÓVEIS - C.1607. F.4006-0207. 3/4 sdo 3 suit, 1 wc, 3 sls, 3 gar, ár serv, qt, closet, copa, dep emp, esc, escritura, sl est, sl jan, sl vis, sombra, wc serv, churrasq, jard ext, pilots, pisc, playgr, rua calç, sl fest, sauna. R$ 530 mil. AV.02114.

CAIO FERNANDES - C.1191. F.4008-0001. www.caiofernandes.com.br. Plantão sábado/dom/feriados das 8 às 17h. Bom apto 124m2, 3 ste, sl p/ 3 amb, var, lavb, coz, ár. serv, 2 vg gar, exc ár. lzer, R$ 360 mil à vista. APV.19106.

CAIO FERNANDES - C.1191. F.4008-0001. www.caiofernandes.com.br. Plantão sábado/dom/feriados das 8 às 17h. Ótm apto, em const, 3 ste, sl p/ 2 amb, var, coz, ár. serv, 1 vg gar, ár. lzer, repasse por apenas R$ 90 mil + saldo deved, ótm loc, à vista. APV.18665.

CAIO FERNANDES - C.1191. F.4008-0001. www.caiofernandes.com.br. Plantão sábado/dom/feriados das 8 às 17h. Bom apto, bem loc, 77m2, 3/4 snd 1 ste, sl p/ 2 amb, wc, coz, ár serv, 2 vg gar, R$ 170 mil à vista ou CEF. APV.18274.

HENRIQUE VIEIRA- C.2704. 17ª Reg. F.3231-4458/9115-6658. Cond Mirante das Dunas, andar alto, var, wc, sl p/2 amb, 3 sts s/1 ste máster c/hidro, copa coz, desp, dep emp, 3 vgs de gar cob, slão festas climatizado, qdra poliesport, academia de ginást, slão de jogos, sauna, área lazer, port 24 horas, gerador, 3 elev. R$ 570 mil.

+ de 3 Quartos

PERES & PERES IMÓVEIS - C.1607. F.4006-0207. 4/4 sdo 4 sts, closet, 3 sls, coz, arm no qto, dep emp, esc, wc serv, ár serv, desp, churrasq, pisc, 3 gar, 2 elev, sl festa, playg, 300m2. R$ 850 mil. AV 01885.

Capim Macio

2 Quartos

PERES & PERES IMÓVEIS- C.1607. F.4006-0207. 2/4, 1 sl, coz, lavand, var, ár serv, churrasq, pisc, 1 gar, 1 elev, 55m2. R$ 145 mil. AV 02005.

CAIO FERNANDES - C.1191. F.4008-0001. Plantão sábado/dom/feriados das 8 às 17h. www.caiofernandes.com.br. Bom apto c/ 61m2, 2/4 snd 1 ste, sl p/ 2 amb, lavb, coz c/ arm, ár. serv, 1 vg gar, ár. lzer, apenas R$ 180 mil à vista. APV.18290.

1.1 Capim Macio

3 Quartos

PERES & PERES IMÓVEIS- C.1607. F.4006-0207. 3/4 sdo 1 ste, wc, sl, gar, ár serv, arm qt, coz, esc, qtal, sl est, sombra, lavand, playgr, rua calç. R$ 160 mil. AV.02116.

PERES & PERES IMÓVEIS- C.1607. F.4006-0207. 3/4 sdo 1 ste, wc, sl, 2 gar, ár serv, copa coz dep emp, docum, escritura, quitado, sl vis, sombra, var, churr, jard int, lavand, pisc, rua calç, sl fest, R$ 275 mil. AV.02164.

CAIO FERNANDES - C.1191. F.4008-0001. www.caiofernandes.com.br. Plantão sábado/dom/feriados das 8 às 17h. Apto c/ 110m2, 3/4 snd 2 ste + dep, sl, coz, wc, ár. serv, 2 vg gar, R$ 220 mil à vista ou CEF. APV.18964

+ de 3 Quartos

CAIO FERNANDES - C.1191. F.4008-0001. www.caiofernandes.com.br. Plantão sábado/dom/feriados das 8 às 17h. Bom apto c/ 213m2, 4/4 snd 2 ste, sl p/ 2 amb, coz c/ arm, ár serv, 2 vg gar, ár. lzer, R$ 350 mil à vista ou CEF. APV.18888.

CAIO FERNANDES - C.1191. F.4008-0001. www.caiofernandes.com.br. Plantão sábado/dom/feriados das 8 às 17h. Bom apto c/ 213m2, 4/4 snd 2 ste, sl p/ 2 amb, coz c/ arm, ár serv, 2 vg gar, ár. lzer, R$ 350 mil à vista ou CEF. APV.18888.

Cidade Alta

1 Quarto

CAIO FERNANDES - C.1191. F.4008-0001. www.caiofernandes.com.br. Plantão sábado/dom/feriados das 8 às 17h. Apto c/ 65m2, 1 ste, sl p/ 2 amb, coz, 1 vg gar, R$ 85 mil à vista. APV.18289.

Cidade da Esperança

2 Quartos

CAIO FERNANDES - C.1191. F.4008-0001. Plantão sábado/dom/feriados das 8 às 17h. www.caiofernandes.com.br. Bom apt, 57m2, 2/4, 2 sl, wc, coz, 1 vg gar, playg e quadra R$ 105 mil ac.CEF. APV.19025.

CAIO FERNANDES - C.1191. F.4008-0001. www.caiofernandes.com.br. Plantão sábado/dom/feriados das 8 às 17h. apto 77m2, 2/4, sl p/ 2 amb, coz, wc, 1 vg gar, R$ 100 mil Ac.CEF. APV.18049.

Cidade Satélite

2 Quartos

PERES & PERES IMÓVEIS- C.1607. F.4006-0207. 2/4 sd 1 st, 2 sls, coz, lavand, var, ár serv, churr, piscina, 2 gar, 2 elev, sl fest, playground, 0m2. R$ 90 mil + Saldo devedor. AV-01715.

PERES & PERES IMÓVEIS- C.1607. F.4006-0207. 2/4 sd 1 st, 1 sl, coz, var, ár serv, piscina, 1 gar, 1 elev, sl fest, playground, 56m2. R$ 95 mil. AV-02027.

PERES & PERES IMÓVEIS- C.1607. F.4006-0207. 2/4, 2 sl, coz, lav, wc serv, churrasq, gar, sl fest, playg, 48m2 R$ 87.912,00. AV.02067.

CAIO FERNANDES - C.1191. F.4008-0001. Plantão sábado/dom/feriados das 8 às 17h. www.caiofernandes.com.br. Bom apto, 52m2, 2/4 snd 1 ste, sl, wc, coz c/ arm, 1 vg gar, ár. lzer, R$ 105 mil à vista. APV.19005.

1.1 Cidade Satélite

CAIO FERNANDES - C.1191. F.4008-0001. Plantão sábado/dom/feriados das 8 às 17h. www.caiofernandes.com.br. Bom apto, 48m2, 2/4, sl p/ 2 amb, wc, coz, á.serv, 1 vg gar, ár. lzer, R$ 90 mil à vista. APV.18999.

CAIO FERNANDES - C.1191. F.4008-0001. Plantão sábado/dom/feriados das 8 às 17h. www.caiofernandes.com.br. Bom apto, 2/4, sl p/ 2 amb, coz, wc, ár. serv, 1 vg gar, ár. lzer, R$ 86 mil à vista. APV.18907.

CAIO FERNANDES - C.1191. F.4008-0001. Plantão sábado/dom/feriados das 8 às 17h. www.caiofernandes.com.br. Apto 2/4, sl, coz, wc, ár lzer, 1 vg gar, à vista R$ 105 mil. APV.18009.

Cidade Verde

3 Quartos

CAIO FERNANDES - C.1191. F.4008-0001. Plantão sábado/dom/feriados das 8 às 17h. www.caiofernandes.com.br. ótm apto c/ 3/4 snd 2 suit, sl p/ 2 amb, wc, coz c/ arm, 1 vg gar, ótm ár.lazer, R$ 165 mil à vista. APV.18859.

Emaús

2 Quartos

CAIO FERNANDES - C.1191. F.4008-0001. Plantão sábado/dom/feriados das 8 às 17h. www.caiofernandes.com.br. Bom apto, 2/4 snd 1 ste, sl p/ 2 amb, wc soc, coz, ár lzer, 1 vg gar, R$ 125 mil à vista entrega fev/2011. APV.19100.

CAIO FERNANDES - C.1191. F.4008-0001. Plantão sábado/dom/feriados das 8 às 17h. www.caiofernandes.com.br. Apto c/ 56m2, 2/4 snd 1 ste, sl p/ 2 amb, var, coz, ár serv, ár. lazer, 1 vg gar, R$ 110 mil à vista. APV.18680.

Lagoa Nova

1 Quarto

APTO - Quarto/sala, coz, garagem, wc, próx. UNP, Lagoa Center, Hiper Bom Preço. 9402-8026

2 Quartos

EXCELENTE APARTAMENTO - 2/4 1 suíte, 16º andar, defronte ao nascente, piscina, churrasqueira, slaão de festa, segurança, c/garagem. Próx. Supermercado e Machadão. Direto com proprietário. 3234-1244/9106-5864

PERES & PERES IMÓVEIS - C.1607. F.4006-0207. 2/4 sendo 2 ste, 2 sls, coz, wc serv, ár. serv, churrasq, piscin, 1 gar, 2 elev, sl de festa, playg, 62m2. R$ 170 mil. AV 02021.

PERES & PERES IMÓVEIS - C.1607. F.4006-0207. 2/4 sendo 1 ste, 2 sls, coz, lavand, var, ár. serv, churrasq, piscin, 1 gar, 2 elev, sl de festa, playg, 52m2. R$ 165 mil. AV 02092.

PERES & PERES IMÓVEIS - C.1607. F.4006-0207. 2/4 sendo 1 ste, wc, 2 sls, 2 gar, ár serv, coz, esc, sl jan, sl vis, sombra, churra, jard int, pisc, playgr, qdr poliesp, rua calç, sl fest. R$ 227 mil. AV 02113.

CAIO FERNANDES - C.1191. F.4008-0001. Plantão sábado/dom/feriados das 8 às 17h. www.caiofernandes.com.br. Ótm apto, novo, 55m2, c/ 2/4 snd 1 ste, sl p/ 2 amb, wc, coz, ár serv, 1 vg gar, ár. lzer, R$ 215 mil à vista. APV.18.955.

1.1 Lagoa Nova

CAIO FERNANDES - C.1191. F.4008-0001. Plantão sábado/dom/feriados das 8 às 17h. www.caiofernandes.com.br. apto bom, 85m2, 2/4 sd 1 ste, sl p/2 amb, wc coz, 1 vg gar, á vista ou CEF ótima localiz. R$ 120 mil.APV.19045.

CAIO FERNANDES - C.1191. F.4008-0001. Plantão sábado/dom/feriados das 8 às 17h. www.caiofernandes.com.br. apto em ótima localiz, 2/4, sl p/ 2 amb, wc, coz, arm, ár serv, ár lazer, 1 vg gar, à vista ou CEF. R$ 150 mil. APV.18123.

CAIO FERNANDES - C.1191. F.4008-0001. Plantão sábado/dom/feriados das 8 às 17h. www.caiofernandes.com.br. apto ótm loc, 2/4 snd 1 ste, sl p/ 2 amb, wc, coz c/ arm, 1 vg gar, à vista ou CEF R$ 195 mil. APV.18437.

3 Quartos

PERES & PERES IMÓVEIS- C.1607. F.4006-0207. Apto 3/4, sdo 1 ste, closet, 2 sl, coz, arm. no quarto, dep. empreg, wc serv, ár. serv, churrasq, piscina, 2 gar, 2 elevad, sl de festa, playg, 96 m2. R$ 300 mil. AV-01276.

PERES & PERES IMÓVEIS- C.1607. F.4006-0207. Apto 3/4, sdo 1 ste, 2 sls, coz, lavand, dep. empreg, escrit, wc serv, ár. serv, desp, churrasq, pisc, 2 gar, 2 elev, sl fest, 148m2. R$ 330 mil. AV-01938.

PERES & PERES IMÓVEIS- C.1607. F.4006-0207. Apto 3/4, sdo 3 ste, 2 sls, coz, lavand, dep. empreg, var, wc serv, ár. serv, desp, churrasq, piscin, 2 gar, 2 elev, sl de festa, playground, 120m2. R$ 340 mil. AV-02088.

PERES & PERES IMÓVEIS- C.1607. F.4006-0207. 3/4 sdo 1 ste, 2 sl, coz, lavand, dep emp, var, wc serv, ár. serv, churrasq, piscina, 2 gar, 2 eelv, sl fest, playground, 92m2, R$ 285 mil. AV.02034.

PERES & PERES IMÓVEIS- C.1607. F.4006-0207. 3/4 sdo 1 ste, 1 sl, coz, copa, arm no qto, dep emp, wc serv, ár. pisc, 2 gar, 2 elev, sl fest, 98m2. R$ 340 mil. AV.02089.

PERES & PERES IMÓVEIS- C.1607. F.4006-0207. Apto 3/4, sdo 1 ste, 1 wc, 2 sl, 2 gar, ár serv, arm coz, arm qt, ceramica, coz, dep emp, esc, qtado, sl jan, sl vis, sombra, wc serv, churrasq, jard ext, lavand, pisc, playgr, rua calç, sl fest. R$ 255 mil. AV-02106.

CAIO FERNANDES - C.1191. F.4008-0001. Plantão sábado/dom/feriados das 8 às 17h. www.caiofernandes.com.br. Bom apto, ótm loc, 3/4 snd 1 ste, sl p/ 2 amb, var, coz, 3 vg gar, ár lzer, R$ 260 mil à vista ou CEF. APV.19089.

CAIO FERNANDES - C.1191. F.4008-0001. Plantão sábado/dom/feriados das 8 às 17h. www.caiofernandes.com.br. Ótm apto, em construção, entrega 2014, 116m2 c/ 3/4 snd 2 ste + dep, sl p/ 3 amb, var, coz, ár. serv, ótm ár. lzer, R$ 400 mil à vista. APV.18597.

PERES & PERES IMÓVEIS- C.1607. F.4006-0207. Apto 3/4, sdo 1 ste, sl, coz, arm. no quarto, dep. empreg, varanda, wc serv, ár. serv, 2 gar, 140m2. R$ 180 mil. AV-02009.

IMOBILIÁRIA
CAIO FERNANDES
DESDE 1992 | CRECI-RN 1191/J
Fone - 4008-0001

1.1 Lagoa Nova

CAIO FERNANDES - C.1191. F.4008-0001. Plantão sábado/dom/feriados das 8 às 17h. www.caiofernandes.com.br. Ótm Apto c/ 106m2, 3 suit + dep, sl p/ 2 amb, wc, coz c/ arm, 2 vg gar, ár.lazer R$ 275 mil à vista ou CEF. APV.18814.

+ de 3 Quartos

PERES & PERES IMÓVEIS- C.1607. F.4006-0207. 4/4 sdo 4 ste, closet, 2 sl, coz, copa, lavand, dep emp, wc serv, ár. serv, desp, churrasq, piscina, 3 gar, 2 elev, sl fest, playg, 226m2, R$ 550 mil. AV.02031.

Lagoa Seca

3 Quartos

PERES & PERES IMÓVEIS- C.1607. F.4006-0207. 3/4 sd 3 sts, 2 sls, coz, lav, dep emp, var, wc serv, ár serv, churrasq, pisc, 2 gar, sl festa, playg, 108m2. R$ 290 mil. AV 01919.

CAIO FERNANDES - C.1191. F.4008-0001. Plantão sábado/dom/feriados das 8 às 17h. www.caiofernandes.com.br. Apto c/ 100m2, 3 suit + dep, sl p/ 2 amb, coz, ár. serv, 2 vg gar cob, ár. lzer R$ 350 mil à vista. APV.18236.

1.1 Morro Branco

Morro Branco

2 Quartos

MELO ESC. IMB. CRECI 836- F:9973.3958 plantão todos os dias, até às 18:00hs. Vendo aptos 2/4 sendo 1 suíte, sala, coz, wc social, serv. varanda, elevador, 1 gar. churrasq. forno e depos. 62m2 e 67m2. Entrega JAN/2011.

3 Quartos

CAIO FERNANDES- C.1191. F.4008-0001. Plantão sábado/dom/feriados das 8 às 17h. www.caiofernandes.com.br. Ótm apto c/ 95m2, 3/4 snd 2 ste + dwp, sl p/ 2 amb, wc, coz, 2 vg gar, slão fest, bar, exc loc, R$ 249.100,00 à vista. Entrega p/ agosto/2011. APV.18068.

CAIO FERNANDES- C.1191. F.4008-0001. Plantão sábado/dom/feriados das 8 às 17h. www.caiofernandes.com.br. Bom apto c/ 85 m2, 3/4 + dep, sl p/ 2 amb, wc, coz c/ arms, ár serv, 1 vg gar, exc loc R$ 200 mil à vista ou CEF. APV.18696.

+ de 3 Quartos

PERES & PERES IMÓVEIS - C.1607. F.4006-0207. Apto 4/4 sdo 2 sts, closet, 2 sls, coz, copa, arm no qto, lavand, esc, avr, wc serv, ár serv, desp, churrasq, pisc, 3 gar, 2 elev, sl festa, playg, 192,6m2. R$ 480 mil. AV-01928.

1.1 Neópolis

Neópolis

2 Quartos

PERES & PERES IMÓVEIS - C.1607. F.4006-0207. Apto 2/4 sdo 1 ste, 2 sl, coz copa, var, ár serv, churrasq, piscina, gar, sl fest, playground 59m2 R$ 110 mil. AV.02056.

CAIO FERNANDES - C.1191. F.4008-0001. www.caiofernandes.com.br. Plantão sábado/dom/feriados das 8 às 17h. Apto 56m2, 2/4 snd 1 ste, sl p/ 2 amb, var, wc, coz, ár serv, 1 vg gar, ár. lzer, repasse de R$ 55 mil + saldo devedor. Entrega dez/2011. APV.19104.

CAIO FERNANDES - C.1191. F.4008-0001. www.caiofernandes.com.br. Plantão sábado/dom/feriados das 8 às 17h. Apto novo, c/ 55m2, 2/4 snd 1 ste, sl, wc, coz, ár serv, 1 vg gar, R$ 150 mil à vista ou CEF. APV.19078.

CAIO FERNANDES - C.1191. F.4008-0001. www.caiofernandes.com.br. Plantão sábado/dom/feriados das 8 às 17h. Bom apto, 2/4 snd 1 ste, sl p/ 2 amb, wc, coz c/ arm, ár serv, 1 vg gar, ár. lzer, R$ 149 mil à vista ou CEF, mediante sinal. APV.18939.





PONTA NEGRA TOWER
Em Ponta Negra
Apartamento 2101
IMÓVEL CONCLUÍDO
~~DE R$ 253.536,00~~
POR R$ 215.505,60
OFERTA VÁLIDA POR 24 HORAS
GARANTA JÁ O SEU:
(84) 4005.5000
CONSTRUTORA G5
CONSTRUINDO SONHOS

1.1 Neópolis

3 Quartos

PERES & PERES IMÓVEIS - C.1607. F.4006-0207. 3/4, sdo 1 ste, 1 wc, 2 sls, ár serv, cer, coz, dep emp, esc, qtado, sl jan, sl vis, sombra, var, wc serv, churrasq, jard ext, lavand, pisc, playgr, rua calç, sl fest. R$ 295 mil. AV02103.

Nova Descoberta

3 Quartos

CAIO FERNANDES - C.1191. F.4008-0001. www.caiofernandes.com.br. Plantão sábado/ dom/feriados das 8 às 17h. Bom apto, 74m2, 3/4 sd 1 ste, sla p/2 ambs, coz c/arm, ár.serv, slão de festas, qdra, apenas R$ 140 mil a vista ou CEF. APV-19.128.

CAIO FERNANDES- C.1191. F.4008-0001. Plantão sábado/ dom/feriados das 8 às 17h. www.caiofernandes.com.br. Bom apto 80m2, 3/4 snd 1 ste, sl p/ 2 amb, coz, wc, ár. serv, ár. lzer, 2 vg gar, R$ 248 mil à vista. APV.16568.

Nova Parnamirim

CAIO FERNANDES - C.1191. F.4008-0001. Plantão sábado/ dom/feriados das 8 às 17h. www.caiofernandes.com.br. Exc oport, apto c/ entrega p/ nov/ 2011, c/ 65m2, melhor localiz de Nova Parnamirim, ár. lzer comp, elev, acesso paviment, exc padrão de acabto, R$ 130 mil à vista ou CEF. Pagto facilitado. APV17684.

2 Quartos

PERES & PERES IMÓVEIS- C.1607. F.4006-0207. 2/4, 2 sls, coz, ár serv, 1 gar, 60m2, R$ 75 mil AV02046.

PERES & PERES IMÓVEIS- C.1607. F.4006-0207. 2/4, snd 1 ste, wc, 2 sls, 1 gar, ár serv, coz, sl jan, sl vist, churrasq, jard ext, lavand, pisc, playgr, rua calç, sl fest. R$ 119 mil. AV02118.

PERES & PERES IMÓVEIS- C.1607. F.4006-0207. 2/4, 1 wc, 1 sl, 1 gar, arm, coz, esc, sl jan, sombra, wc serv, jard ext, lavand, rua calç. R$ 90 mil. AV02119.

PERES & PERES IMÓVEIS - C.1607. F.4006-0207. 5/4, sdo 5 sts, closet, 3 sls, coz, copa, lavand, dep emp, escrit, var, wc serv, ár serv, desp, churrasq, pisc, 4 gar, 2 elev, sl festa, playg, 380m2. R$ 1.280.000,00. AV-01882.

PERES & PERES IMÓVEIS - C.1607. F.4006-0207. Apto, 3/4 sd 1 ste, 1 wc, 2 sls, 2 gar, ár serv, cer, coz, sl jan, sl vis, sombra, var, churrasq, jard ext, lavand, pisc, playgr, rua calç, sl fest. R$ 120 mil + SD. AV-02105.

1.1 Nova Parnamirim

CAIO FERNANDES - C.1191. F.4008-0001. Plantão sábado/ dom/feriados das 8 às 17h. www.caiofernandes.com.br. Apto c/ 78M2, 3/4 snd 1 ste, sl p/ 2 amb, wc, coz amer, ár. serv, 2 vg gar, ár lzer, R$ 225 mil à vista. APV.19103.

CAIO FERNANDES - C.1191. F.4008-0001. Plantão sábado/ dom/feriados das 8 às 17h. www.caiofernandes.com.br. Apto bom 87m2, 3/4 snd 1 ste, sl p/ 2 amb, coz, ár serv, 1 vg gar, R$ 130 mil à vista ou CEF. APV.19111.

Petrópolis

1 Quarto

ESCRIT.IMOB. CARLOS CUNHA - C.1073. F: 211-3252/4646. 01 st c/ armário, escritorio, var. piscina, salão de festa, garagem, portão elet. R$ 185 mil (Quitado.

CAIO FERNANDES - C.1191. F.4008-0001. Plantão sábado/ dom/feriados das 8 às 17h. www.caiofernandes.com.br. Apto em ót local, 1 ste, coz americ, 1 vg, ár.lzer. por R$ 100 mil. A vista. APV.19175.

2 Quartos

PERES & PERES IMÓVEIS - C.1607. F.4006-0207. 2/4 snd 1ste, closet, 1 sl, coz no qto, var, ár serv, churrasq, pisc, 1 gar, 2 elev, playground, 56m2. R$ 180 mil. AV-01986.

CAIO FERNANDES - C.1191. F.4008-0001. Plantão sábado/ dom/feriados das 8 às 17h. www.caiofernandes.com.br. Apto c/ 2 sts + dep, sl p/2 amb, coz c/ arm, ár serv, 2 vgs gar, ár lazer. R$ 190 mil. á vista ou CEF. APV.19058.

3 Quartos

MELO ESC. IMB. CRECI 836 - F:9973.3958 plantão todos os dias, até às 18:00hs. Vende apto. 3 suítes (sendo 1 suíte master), salas p/3 ambientes e demais dep. MOBILIADO c/duas vagas, condomínio baixissimo e ótima localização em PETRÓPOLIS, com 229m2 de área privativa. R$ 488.000,00 à vista, excelente preço. Consulte MELO.

PERES & PERES IMÓVEIS - C.1607. F.4006-0207. 3/4, sd 3 sts, closet, 2 sls, coz, arm no qto, lavand dep emp, esc, var, wc serv, ár serv, desp, churrasq, pisc, 3 gar, 2 elev, sl festa, 189m2. R$ 550 mil. AV02071.

HENRIQUE VIEIRA- C.2704. 17ª Reg. F.3231-4458/9115-6658. Apt Cond Porto do Alto, sl p/3 amb, vista p/mar, wc soc, 3 sts, s/1 ste máster c/hidro, copa, coz, desp, dep emp, 3 vgs gar, ár lazer compl. R$ 600 mil.

+ de 3 Quartos

PERES & PERES IMÓVEIS - C.1607. F.4006-0207. 5/4, sdo 5 sts, closet, 3 sls, coz, copa, lavand, dep emp, escrit, var, wc serv, ár serv, desp, churrasq, pisc, 4 gar, 2 elev, sl festa, playg, 380m2. R$ 1.280.000,00. AV-01882.

1.1 Petrópolis

PERES & PERES IMÓVEIS - C.1607. F.4006-0207. 4/4, sdo 4 sts, closet, coz, copa, arm no qto, lavand, dep emp, var, wc serv, ár serv, desp, pisc, 2 gar, 2 elev, sl festa, playg, 268m2. R$ 630 mil. AV-01994.

PERES & PERES IMÓVEIS - C.1607. F.4006-0207. 4/4, sdo 2 sts, closet, 3 sls, coz, lavand, dep emp, var, wc serv, ár serv, desp, pisc, 2 gar, 2 elev, sl festa, 240m2. R$ 580 mil. AV-02081.

CAIO FERNANDES - C.1191. F.4008-0001. Plantão sábado/ dom/feriados das 8 às 17h. www.caiofernandes.com.br. Exc apto, 480m2, 4/4 suit c/ closet + dep, sl p/ 4 amb, coz c/ arm, ár serv, 4 vg gar, ótm ár. lzer, à vista ou CEF R$ 3.300.000,00. apv.18926.

Planalto

2 Quartos

CAIO FERNANDES - C.1191. F.4008-0001. Plantão sábado/ dom/feriados das 8 às 17h. www.caiofernandes.com.br. Bom apto c/55m2, 2/4, sl p/ 2 amb, coz, ár serv, 1 vg gar, ár lzer, R$ 85 mil ac. CEF. APV.19097.

CAIO FERNANDES - C.1191. F.4008-0001. Plantão sábado/ dom/feriados das 8 às 17h. www.caiofernandes.com.br. Bom Apto c/50m2, 2/4, sl p/2 amb, wc, coz c/arm, ár. serv, ár. lazer, 1 vg gar R$ 82 mil à vista. APV.18714.

Praias

1 Quarto

CAIO FERNANDES - C.1191. F.4008-0001. Plantão sábado/ dom/feriados das 8 às 17h. www.caiofernandes.com.br. Búzios bom flat, 1 ste, sl, coz amer, pisc, churrasq, 1 vg gar, de frente p/o mar. R$ 50 mil à vista. APV.18169.

2 Quartos

PERES & PERES IMÓVEIS - C.1607. F.4006-0207. Cotovelo, 2/4, 1 sl, copa/coz, var, pisc, 1 gar, 52m2. R$ 180 mil. AV-01864.

PERES & PERES IMÓVEIS - C.1607. F.4006-0207. Cotovelo, 2/4, sdo 1 st, 1 wc, 1 sl, 2 gar, arm, qt, copa, coz, esc, qtal. sl vis, sombra, avr, wc serv, churrasq, jard ext, jard int, pisc, playgr, rua calç, sl fest. R$ 450 mil. AV-02135.

HENRIQUE VIEIRA- C.2704. 17ª Reg. F.3231-4458/9115-6658. Búzios Cond.Ocean View, Apto, 72m2, var ampla, linda vista p/o mar, sl p/2 amb, wc soc c/arm, 2 c/qto c/arm e ar-cond, dep emp, ár serv, ár lazer c/churrasq e 2 pisc, 2 vgs gar, lacaliz excel, mobil, qdado. R$ 170 mil. www.henriquevieira2704.com.br

HENRIQUE VIEIRA- C.2704. 17ª Reg. F.3231-4458/9115-6658. Búzios Cond.Ocean View, Apto, 72m2, var, sl p/2 amb, wc soc c/ arm, 2 c/qto c/arm e ar-cond, dep emp, ár serv, ár lazer c/churrasq e 2 pisc, 2 vgs gar, lacaliz excel, mobil, qdado. R$ 175 mil. www.henriquevieira2704.com.br

1.1 Praias

3 Quartos

REIS MAGOS - C.1328. F: 3222.4480/3211.2355. Ed. Ouro Verde: Var, sla 2 amb, 3/4 sdo 1 ste e 1 reversível, 3 wcs, coz, ar de serv. Gar p/ 1 car R$ 150 mil

Ponta Negra

COND VERANO P. NEGRA - Apto 22º and, 2 vg ggm. R$ 150 mil + 80 de SD.8877-9749/9173-0487.

1 Quarto

PERES & PERES IMÓVEIS - C.1607. F.4006-0207. Apto, 1/4 sdo 1 ste, 1 sl, coz, lavand, ár serv, pisc, 1 gar, 2 elev, sl festa, playg, 54m2. R$ 170 mil. AV-02043.

CAIO FERNANDES - C.1191. F.4008-0001. Plantão sábado/ dom/feriados das 8 às 17h. www.caiofernandes.com.br. Apto c/ 56m2, 1 ste, sl, wc, coz c/ arm, ár serv, 1 vg gar, ár. lzer, R$ 240 mil à vista ou CEF mediante sinal. APV.19042.

2 Quartos

PERES & PERES IMÓVEIS - C.1607. F.4006-0207. Apto, 2/4 sdo 1 ste, 2 sls, arm no qto, lavand, dep emp, wc serv, ár serv, churrasq, pisc, 2 gar, sl festa, playground, 93m2. R$ 270 mil. AV-02100.

PERES & PERES IMÓVEIS - C.1607. F.4006-0207. Apto, 2/4 sdo 1 ste, 1 wc, 1 sl, 1 gar, arm coz, copa/coz, qtal, sl vis, rua calç. R$ 160 mil. AV-02134.

PERES & PERES IMÓVEIS - C.1607. F.4006-0207. Apto, 2/4 sdo 1 ste, 1 wc, 2 sl, 2 gar, ár serv, arm coz, arm qt, closet, coz, dep emp, desp, escritura, quitado, sl jan, sl vis, sombra, var, wc serv, churr, jard ext, lavand, pisc, playgr, rua calç, sl fest, sauna R$ 330 mil. AV.02152

CAIO FERNANDES - C.1191. F.4008-0001. Plantão sábado/ dom/feriados das 8 às 17h. www.caiofernandes.com.br. Bom apto c/ 2/4, sl p/ 2 amb, coz, wc, 1 vg gar, sl fest, slão jogos, R$ 160 mil à vista. APV.19115.

CAIO FERNANDES - C.1191. F.4008-0001. Plantão sábado/ dom/feriados das 8 às 17h. www.caiofernandes.com.br. Apto c/ 2/4, sl, coz amer, wc, 1 vg R$ 115 mil à vista. APV.18199.

3 Quartos

PERES & PERES IMÓVEIS - C.1607. F.4006-0207. Apto, 3/4 sdo 1 ste, 2 sl, coz, copa, arm no quarto, lavand, dep emp, var, wc serv, ár serv, churr, piscina, 2 gar, 2 elev, sl fest, playgrouond R$ 310 mil. AV.02068.

CAIO FERNANDES - C.1191. F.4008-0001. Plantão sábado/ dom/feriados das 8 às 17h. www.caiofernandes.com.br. apto c/ 3/4 snd 1 ste + dep, sl p/ 2 amb, wc, coz c/ arm, ár serv, 2 vg gar, ár. lzer. R$ 285 mil à vista ou CEF. APV.19067.

1.1 Ponta Negra

CAIO FERNANDES - C.1191. F.4008-0001. Plantão sábado/ dom/feriados das 8 às 17h. www.caiofernandes.com.br. Bom apto c/ 95 m2, 3/4 snd 1 ste + dep, sl p/ 2 amb, wc, coz c/ arm, ár serv, 1 vg gar, ár. lzer R$ 260 mil à vista. APV.18086.

HENRIQUE VIEIRA- C.2704. 17ª Reg. F.3231-4458/9115-6658. Sports Park, apart, var ampla, sl p/2 amb, 3/4 sdo 1 ste, reform, wc soc, coz amerc, dep emp, ár serv compl, 2 vgs gar, ár lazer compl. R$ 275 mil. Qtado e escriturado. www.henriquevieira2704.com.br

Tirol

2 Quartos

PERES & PERES IMÓVEIS - C.1607. F.4006-0207. 2/4 sd 1 st, 1 sl, coz, lavand, var, ár serv, pisc, 1 gar, sl festa, 56m2. R$ 170 mil. AV-01955.

PERES & PERES IMÓVEIS - C.1607. F.4006-0207. 2/4 sd 1 st, 2 sls, coz, var, ár serv, pisc, 1 gar, sl festa, 56m2. R$ 180 mil. AV-02099.

PERES & PERES IMÓVEIS - C.1607. F.4006-0207. 2/4 sd 1 st, wc, sl, gar, coz, dep emp, escritura, quitado, sl vis, sombra, rua calç, sl fest, R$ 210 mil. AV-02161.

CAIO FERNANDES - C.1191. F.4008-0001. Plantão sábado/ dom/feriados das 8 às 17h. www.caiofernandes.com.br. Bom apto c/ 110m2, 2/4 snd 1 ste + dep, sl p/ 2 amb, coz c/ arms, wc, ár serv, 2 vg gar, quadra, exc loc, R$ 200 mil à vista ou CEF. APV.19107.

CAIO FERNANDES - C.1191. F.4008-0001. Plantão sábado/ dom/feriados das 8 às 17h. www.caiofernandes.com.br. Exc apto c/ 56m2, 2/4 snd 1 ste, sl p/ 2 amb, coz c/ arm,ár serv, 1 vg gar cob, ár. lzer, R$ 190 mil à vista. APV.18036.

3 Quartos

PERES & PERES IMÓVEIS - C.1607. F.4006-0207. 3/4 sd 3 suit, 3 sls, coz, copa, arm no qto, lavand, dep emp, esc, wc serv, ár serv, churrasq, pisc, 2 gar, 2 elev, sl festa, 180m2. R$ 450 mil. AV-01829.

PERES & PERES IMÓVEIS- C.1607. F.4006-0207. 3/4 sd 3 sts, closet, 2 sls, coz, copa, arm no qto, lavand, dep emp, escrit, wc serv, ár serv, desp, 3 gar, 2 elev, sl festa, playground, 245m2. R$ 650 mil. AV.01833.

PERES & PERES IMÓVEIS- C.1607. F.4006-0207. 3/4 sd 3 sts, closet, 3 sls, coz, copa, lavand, dep emp, escrit, var, wc serv, ár serv, desp, pisc, 3 gar, 2 elev, sl festa, 185m2. R$ 440 mil. AV.02076.

CAIO FERNANDES - C.1191. F.4008-0001. Plantão sábado/ dom/feriados das 8 às 17h. www.caiofernandes.com.br. Bom apto c/ 187m2, 3 ste + dep, sl p/ 3 amb, wc, coz, ár serv, 3 vg gar, ár. lzer, R$ 480 mil à vista ou CEF. APV.19105.

1.1 Tirol

HENRIQUE VIEIRA- C.2704. 17ª Reg. F.3231-4458/9115-6658. Resid América, var, sl p/3 amb, wc soc, 3 stes, s/1 ste máster c/hidro, copa, coz, desp, dep emp, 3 vgs gar cob, ár lazer compl. R$ 670 mil. Exc loc. Imperdível.

+ de 3 Quartos

PERES & PERES IMÓVEIS - C.1607. F.4006-0207. 4/4 sd 4 stes, claset, 3 sls, coz, dep emp, var, wc serv, ár serv, desp, pisc, 3 garns, 3 elev, sl festa. R$ 650 mil. AV.01424.

PERES & PERES IMÓVEIS - C.1607. F.4006-0207. 5/4 sd 5 stes, claset, 2 sls, coz, copa, arm no quarto, lav, dep emp, esc, var, wc serv, área serv, churrasq, pisc, 5 garns, 2 elevs, sl. de festa, playground, 500m2. R$ 1.400.000,00. AV.01850.

PERES & PERES IMÓVEIS - C.1607. F.4006-0207. 4/4 sd 4 stes, 4 sl, 3 gar, ár serv, arm coz, arm qt, closet, coz, dep emp, desp, escritura, lavb, quitado, sl est, sl jan, sl vis, sl int, sombra, var, wc serv, lavand, pisc, rua calç, sl fst, R$ 700 mil. AV-02160.

1.2 Apartamento Aluga

Areia Preta

2 Quartos

CAIO FERNANDES- C.1191. F.4008-0001. Plantão sábado/ dom/feriados das 8 às 17h. Ótimo Apto c/ 2/4 sd 1 st, coz c/arm, sl, p/ 2 amb, dep, ár serv, c/ 3 vgs gar, cob, pisc, churrasq, slão festas. R$ 1.200,00 + cond + IPTU. APA 9926.

Candelária

2 Quartos

CAIO FERNANDES - C.1191. F.4008-0001. Plantão sábado/ dom/feriados das 8 às 17h. Apto c/50m2 c/2/4 sdo 1 ste, sl, wc, coz, ár serv, gar, cob, elev, revest, pilotis, guarita e interf. R$ 1 mil + IPTU. APA.100005.

CAIO FERNANDES - C.1191. F.4008-0001. Plantão sábado/ dom/feriados das 8 às 17h. Apto c/70m2, 2 sts, arm em wc, sl p/2 amb coz, c/arm, ár serv, gar cob, revest, pilotis, guarita. R$ 650,00 + cond + IPTU. APA10852.

PERES & PERES IMÓVEIS - C.1607. F.4006-0207. 2/4 c/1 ste, 1 wc soc c/blindex, 1 sl p/2 amb, ár serv, coz c/arm, qtos c/arm, dep emp, churrasq, jdim externo, lavand, slão festa, pisc, playg, 1 vg gar, lado sombra, rua calç. R$ 1000,00 + taxas (Cond. Cancun). AL-00866.

3 Quartos

CAIO FERNANDES - C.1191. F.4008-0001. Plantão sábado/ dom/feriados das 8 às 17h. Apto novo c/98m2 c/3/4 sdo 2 sts, sl p/2 amb, coz, ár serv, wc, pisc, churrasq, sl festas, palgr, qdra, gar p/2 carr, elev. R$ 1.400,00 + cond + IPTU. APA100023.

1.2 Candelária

CAIO FERNANDES - C.1191. F.4008-0001. Plantão sábado/ dom/feriados das 8 às 17h. Apto c/ ótima localiz, 3 stes, sl ampla p/3 amb c/ var, lavabo, wc, coz c/ arms, dep empreg, á. serv. Prédio sob pilotis, 2 vgs gar cob, elev. Apto c/ 200 m2, ldo sombra. R$ 1.500,00 + cond + IPTU. APA00116.

TEC IMOBILIÁRIA - C.1718 F:3221-2222/9981-0538. Viz ao Carrefour Edf Bairro Latino - alugo ap 3/4 + dep R$ 650,00 + taxas.

PERES & PERES IMÓVEIS - C.1607. F.4006-0207. 3/4 c/1 ste, 1 wc soc, 1 sl p/2 amb, 3 vgs gar, ár serv, coz, dep emp, rua calçada. R$ 720,00 + taxas (cond Bairro Latino). AL.00849.

PERES & PERES IMÓVEIS - C.1607. F.4006-0207. 3/4 c/blindex, 1 sl, coz c/arm, dep emp, wc serv, ár serv, pisc, 2 vgs gar, playg, qdra poliesp, 123m2. R$ 1.300,00 + taxas (cond Green Towes). AL.00701.

+ de 3 Quartos

CAIO FERNANDES - C.1191. F.4008-0001. Plantão sábado/ dom/feriados das 8 às 17h. Exc apto c/ 4 stes c/ closet e arm, sl ampla p/ 3 amb, lavabo, coz c/ arm, dep emp, dep, á. serv. Á. alzer c/ pisc e churr. 4 vgs de gar cobertas. Prédio sob pilotis c/ 2 elev, revestido e c/ guarita. R$ 3 mil + cond + IPTU. APA10643.

Barro Vermelho

2 Quartos

REIS MAGOS - C.1328. F: 3222.4480/3211.2355. Cond. Vila Romana III: sla, 2/4 sdo 1 ste, wc soc, coz, ar de serv, gar p/ 1 car. R$ 1.000,00 + taxas

CAIO FERNANDES- C.1191. F.4008-0001. Plantão sábado/ dom/feriados das 8 às 17h. Apto c/2/4 sdo 1 ste, sl, wc, coz c/arm, ár serv, pisc, churrasq, sl fest, playground, gar cob, port elet e elev. R$ 1.100,00 + cond + IPTU. APA-9748.

CAIO FERNANDES- C.1191. F.4008-0001. Plantão sábado/ dom/feriados das 8 às 17h. Apto c/2/4 sdo 1 ste, sl p/2 amb c/var, elev, pisc, sl fest, coz c/arm, sl p/2 amb, var, pisc, playg, elev e gar cob. R$ 850,00 + cond + IPTU. APA-10874.

CAIO FERNANDES- C.1191. F.4008-0001. Plantão sábado/ dom/feriados das 8 às 17h. Apto c/2/4 sdo 1 ste, sl p/2 amb c/var, elev, pisc, sl fest, coz c/arm, sl, var, pisc, playg, elev e gar cob. R$ 900,00 + IPTU + cond. APA-8990.

Capim Macio

CAIO FERNANDES- C.1191. F.4008-0001. Plantão sábado/ dom/feriados das 8 às 17h. Apto c/qtos, sl, coz c/arm, ár serv, gar cob, pilotis e grad. R$ 750,00 + cond + IPTU. APA.10880.

2 Quartos

REIS MAGOS - C.1328. F: 3222.4480/3211.2355. Cond. Maison Cecília Meireles; sla, 2/4 wc soc, coz, ar de serv e gar p/ 1 car. R$ 600,00 c/ condomínio incluso

1.2 Capim Macio

CAIO FERNANDES- C.1191. F.4008-0001. Plantão sábado/ dom/feriados das 8 às 17h. Ap c/ 2/4 sdo 1 ste, sl, var, coz, ár serv, wc, pisc, churrasq, playg, elev e gar. R$ 1 mil + cond + IPTU. APA.10752.

CAIO FERNANDES- C.1191. F.4008-0001. Plantão sábado/ dom/feriados das 8 às 17h. Apto 66m2 c/2/4 sdo 1 ste, sl p/2 amb, coz c/arm, ár serv, gar cob e portão eletr. R$ 800,00 + cond + IPTU. APA.10816.

CAIO FERNANDES- C.1191. F.4008-0001. Plantão sábado/ dom/feriados das 8 às 17h. Ap.55m2 c/2/4 sdo 1 gar cob, pilotis, guarita e elev. R$ 1.200,00 + IPTU + cond. APA-10838.

CAIO FERNANDES- C.1191. F.4008-0001. Plantão sábado/ dom/feriados das 8 às 17h. Ap 2/4 c/ arm, sl, wc, coz c/arms e ár. serv. Prédio sob pilotis c/ 1 vg gar coberta. R$ 1.000,00 + cond. Podendo ser alugado por temporada. APA-197.

CAIO FERNANDES- C.1191. F.4008-0001. Plantão sábado/ dom/feriados das 8 às 17h. Ap c/ ótimo acab, novo, c/2 sts, sl c/var, wc, coz amerc, ár serv, préd c/ elev amerc, ár serv, préd c/elev, 1 vg gar cob, guarita, portão eletr, interf, 53m2, lado da sombra. R$ 850,00 + cond. APA.8152.

CAIO FERNANDES- C.1191. F.4008-0001. Plantão sábado/ dom/feriados das 8 às 17h. Ap 2/4, sl, wc, coz c/arm na pia, ár serv, c/vg gar cob, playg. R$ 450,00 + cond + IPTU. APA.10740.

3 Quartos

CAIO FERNANDES - C.1191. F.4008-0001. Plantão sábado/ dom/feriados das 8 às 17h. Apto. 70m2 c/3/4, sdo 1 ste, wc, coz c/ arm, pisc, churrasq, pilotis, gar e guarita. R$ 900,00 + cond + IPTU. APA-10820.

CAIO FERNANDES- C.1191. F.4008-0001. Plantão sábado/ dom/feriados das 8 às 17h. Apto c/3/4 sdo 1 ste, sl c/var, wc coz amerc, ár serv c/vg gar cob, pisc. R$ 1 mil + cond + IPTU. APA10713.

HENRIQUE VIEIRA- C.2704. 17ª Reg. F.3231-4458/9115-6658. Apto, var, wc, sl, 3 sts, coz, desp, dep emp, móveis projetados, ár lazer. R$ 2.300 p/mês.

+ de 3 Quartos

PERES & PERES IMÓVEIS - C.1607. F.4006-0207. Apto, 4/4 sdo 1 ste, 1 sl p/2 amb, ár serv, coz, dep emp, desp, esc, var, wc serv, jdim ext, 3 vgs gar, rua calçada, lado sombra. R$ 900,00 + taxas. (Cond Itatiaia). AL.00859.

Centro

2 Quartos

ESCRIT.IMOB. CARLOS CUNHA - C.1073. F: 211-3252/4646. 2/4, sala, cozinha. R$ 380,00 + taxas

A CAIO INFORMA:

EM POUCOS DIAS VOCÊ VAI ENTENDER PORQUE
FOI TÃO BOM ESPERAR PRA COMPRAR
O SEU IMÓVEL EM PONTA NEGRA.

AGUARDE.

TOPDEZ

1.2 Cidade Alta

Cidade Alta

2 Quartos

TEC IMOBILIÁRIA - C.1718 F:3221-2222/9981-0538. Alugo apto 2/4 + 1 reversível R$ 700,00 + cond + IPTU, Cond Plaza Center próx ao Marista, 2 elev, gar, play.

Tec.Imobiliária

TEC IMOBILIÁRIA - C.1718 F:3221-2222/9981-0538. Alugo apto 2/4 + 1 reversível R$ 700,00 + cond + IPTU, Cond Plaza Center próx ao Marista, 2 elev, gar, play.

Cidade da Esperança

2 Quartos

CAIO FERNANDES - C.1191. F.4008-0001. Plantão sábado/ dom/feriados das 8 às 17h. Apto c/ bom acabto, 2/4, sl, wc c/ box, coz c/ arms, ár serv, 1 vg gar, port elet, 500,00 + cond + IPTU. APA.1717.

Cidade Satélite

2 Quartos

CAIO FERNANDES - C.1191. F.4008-0001. Plantão sábado/ dom/feriados das 8 às 17h. Apto. c/2/4, sl, var, coz c/arm, ár serv, pisc, playg, qdra, sl festas, gar. R$ 900,00 + cond. IPTU. APA.10832.

CAIO FERNANDES - C.1191. F.4008-0001. Plantão sábado/ dom/feriados das 8 às 17h. Apt c/ 2/4, coz, ár serv, wc, sl vista e gar. R$ 400,00 + cond + IPTU. APA-8747.

CAIO FERNANDES - C.1191. F.4008-0001. Plantão sábado/ dom/feriados das 8 às 17h. Apto c/2 carros sdo 1 ste, var, sl p/amb, var, wc, coz, pisc, churrasq, sl jogos, playgroun, qdra, gar, elev e jdim. R$ 750,00 + cond + IPTU. APA-100052.

CAIO FERNANDES - C.1191. F.4008-0001. Plantão sábado/ dom/feriados das 8 às 17h. Apto. 56m2 c/2/4 sdo 1 ste, sl, coz, var, pisc, churrasq e gar. R$ 600,00 + cond + IPTU. APA.10619.

Cidade Verde

2 Quartos

CAIO FERNANDES - C.1191. F.4008-0001. Plantão sábado/ dom/feriados das 8 às 17h. Apt c/ 2/4, sl, coz, wc amerc, ár serv, e 2 vgs gar e 70m2 ár const. R$ 650,00 + cond + IPTU. APA-10522.

PERES & PERES IMÓVEIS - C.1607. F.4006-0207. Apto, 2/4 s/2 suit, sl, coz c/ arm, wc soc, escrit, lavand, ár. lzer c/ churrasq, piscina, sl fest, playground, área 65m2 R$ 700,00 + taxas (Cond Campos do Cerrado). Temos outra unidade no mesmo condomínio. AL.00231.

3 Quartos

PERES & PERES IMÓVEIS - C.1607. F.4006-0207. (AL-00826) Apto, 3/4 s/1 suit, sl p/ 2 amb, coz, lavand, ár serv, piscina, gar, 2 elev, sl fest, playground, 70m2 R$ 900,00 + taxas (Residencial Holambra). AL-00833.

1.2 Emaús

Emaús

3 Quartos

CAIO FERNANDES - C.1191. F.4008-0001. Plantão sábado/ dom/feriados das 8 às 17h. Apto novo, c/ 79m2, c/ 3/4 sdo 1 ste, sl, wc, coz, e ár. serv, c/ 1 vg gar, e port. eletrico. Ld sombra, R$ 520,00 + cond + IPTU. APA-10684.

Lagoa Seca

3 Quartos

PERES & PERES IMÓVEIS- C.1607. F.4006-0207. 3/4, sdo 1 ste c/arm, 1 wc soc c/arm, 1 sl, 1 vg gar, ár serv, coz c/arm, lado sombra, var, lavand, pisc, playg, sl festa. R$ 700,00 + taxas. (cond Aruba). fotos no site: www.pereseperes.com.br) AL 00856.

Lagoa Nova

2 Quartos

ALUGA-SE STE E KITNET- F:8853-8230/9951-7658.

CAIO FERNANDES- C.1191. F.4008-0001. Plantão sábado/ dom/feriados das 8 às 17h. Ótimo Apto c/2/4 sdo 1 ste, sl p/2 amb, coz c/arm, dep emp, ár serv, wc c/blindex, gar cob p/1 carr, pisc, churrasq, sauna, sl festas, qdra e elev. R$ 1.500,00 + cond + IPTU. APA.

CAIO FERNANDES- C.1191. F.4008-0001. Plantão sábado/ dom/feriados das 8 às 17h. Apto excel c/56m2 c/2/4 sdo 1 ste, qdra, sl festas, 2 elev e 2 gar cob. R$ 1.000,000 + cond + IPTU. APA.

CAIO FERNANDES - C.1191. F.4008-0001. Plantão sábado/ dom/feriados das 8 às 17h. Apto c/ 2/4, sdo 1 ste, coz, ár serv, wc, gar. R$ 800,00 + cond + IPTU. APA-10025.

PERES & PERES IMÓVEIS- C.1607. F.4006-0207. 2/4, sl p/ 2 amb, 2 gar cobertas, ár serv, coz c/ arm, wc c/ blindex, var, jard ext, lavand, playground, R$ 750,00 + taxas (cond Villagio de Roma) Temos outra unidade no mesmo condomínio. AL.00836,

PERES & PERES IMÓVEIS - C.1607. F.4006-0207. Apto, 2/4, snd 1 suit, sl, coz, lavand, wc soc c/ blindex, var, 2 elev, slão fest, piscina, playgrouond, lavand, churrasq, gar, área 56m2 R$ 800,00 + taxas (Residencial Mirante do Bosque). AL.00846.

PERES & PERES IMÓVEIS - C.1607. F.4006-0207. Apto, 2/4, snd 1 suit, 1 wc soc, 1 sl, 1 gar, ár serv, coz c/arm, var, ár lazer c/ churrasq, 2 elev, pisc. R$ 900,00 + taxas (Cond Ahead- 1ª locação). AL.00847.

3 Quartos

TEC IMOBILIÁRIA - C.1718 F:3221-2222/9981-0538. aluga Ap 2/4 R$ 500,00 + cond + IPTU - Cond D Antônio (prox da UFRN), gar, pisc, play, apto, sl, var, coz, ár serv.

CAIO FERNANDES- C.1191. F.4008-0001. Plantão sábado/ dom/feriados das 8 às 17h. Apto c/110m2 c/3/4 sdo 1 ste, closet, sl p/2 amb, esc, var, mezanino, wc, coz c/arm, ár serv, pisc, sl festas, vgs p/2 carr, 2 elev, port elet, pisc, ár p/elev, portão elet, pisc, ár p/ churrasq. R$ 1.100,00 + cond + IPTU. APA-7785.

1.2 Lagoa Nova

CAIO FERNANDES- C.1191. F.4008-0001. Plantão sábado/ dom/feriados das 8 às 17h. Apto 196m2 c/3 sts, closet sl p/3 amb, esc, lavabo, coz c/pisc, sl fest, playg, gar, elev, revest, pilotis, jdim e interf. R$ 2 mil + cond + IPTU. APA10886.

Neópolis

2 Quartos

CAIO FERNANDES- C.1191. F.4008-0001. Plantão sábado/ dom/feriados das 8 às 17h. Apto c/2/4, snd 1 ste, sl p/2 amb, var, wc, coz, ár serv, pisc, churrasq, sauna, sl ginast, sauna, sl festa, playg, qdra, agr, cob, elev. R$ 700,00 + cond.+ IPTU. APA-10848.

CAIO FERNANDES- C.1191. F.4008-0001. Plantão sábado/ dom/feriados das 8 às 17h. Apto c/67m2, c/2/4 sd 1 ste, arm em wc, sla p/2 ambs, var, wc, coz c/ arms, pisc, churr e gar coberta. R$ 500,00 + cond + IPTU. APA-10999

CAIO FERNANDES- C.1191. F.4008-0001. Plantão sábado/ dom/feriados das 8 às 17h. Apto c/bom acab c/2/4, sl, wc, coz e ár serv, c/1 vg gar, cob, são 60m2. R$ 450,00 + cond + IPTU. APA-348.

3 Quartos

CAIO FERNANDES- C.1191. F.4008-0u01. Plantão sábado/ dom/feriados das 8 às 17h. Apto c/ 58m2, 3/4 sdo 1 ste, sl p/2 amb, wc, coz c/arm, ár serv, pisc, churrasq, sl ginast, festa, playg, gar, guarita e interf. R$ 700,00 + IPTU + Cond. APA-100027.

Nova Parnamirim

2 Quartos

REIS MAGOS - C.1328. F: 3222-4480/3211-2355. Cond. Res. Viver: Var, sla, 2/4, wc social, coz, área serv e gar p/ 1 car. R$ 350,00 + taxas

CAIO FERNANDES- C.1191. F.4008-0001. Plantão sábado/ dom/feriados das 8 às 17h. Apto c/2/4 ste, corredor de circulação, coz, ár serv, wc e gar. R$ 700,00 + IPTU + cond. APA-6634.

CAIO FERNANDES- C.1191. F.4008-0001. Plantão sábado/ dom/feriados das 8 às 17h. Apto c/ 2/4 sdo 1 ste, sl, coz, á. serv, wc, sl jogos, sl festas, playg, qdra, gar cob. R$ 600,00 + cond + IPTU. APA10885.

CAIO FERNANDES- C.1191. F.4008-0001. Plantão sábado/ dom/feriados das 8 às 17h. Apto c/ 2/4 sdo 1 ste, sl, coz, á. serv e 1 vg gar. R$ 550,00 + cond + IPTU. APA10555.

CAIO FERNANDES- C.1191. F.4008-0001. Plantão sábado/ dom/feriados das 8 às 17h. Apto c/2/4 sd 1 ste, sl p/ 2 amb, wc, coz, dep, ár. serv, 1 vaga gar coberta R$ 700,00 + cond + IPTU. APA-10656.

CAIO FERNANDES- C.1191. F.4008-0001. Plantão sábado/ dom/feriados das 8 às 17h. Apto c/2/4 sd 1 ste, sl, wc, coz c/arm, dep emp, ár serv, gar cob. R$ 500,00 + cond + IPTU. APA-10815.

PERES & PERES IMÓVEIS - C.1607. F.4006-0207. 2/4, sdo 1 ste, sl p/2 amb, 1 wc soc, ár serv, coz, var, churrasq, jdin.ext, lavand, pisc, playg, rua calç, slão festa, lado sombra, 2 vgs gar. R$ 770,00 + taxas. (Cond Sun Family). Temos outras unidade no mesmo cond. AL-00861.

1.2 Nova Parnamirim

CAIO FERNANDES- C.1191. F.4008-0001. Plantão sábado/ dom/feriados das 8 às 17h. Apto c/2/4, sl, var, wc, coz, ár. serv, depós, churrasq, playg, qdra e gar. R$ 600,00 + IPTU. APA-10857.

PERES & PERES IMÓVEIS - C.1607. F.4006-0207. Apto, 2/4, snd 1 suit, sl p/ 2 amb, coz c/ arm, ár serv, lavand, wc soc c/ blindex, 2 gar, R$ 700,00, cond incluso (Cond Flor de Liz) AL-00845.

REIS MAGOS - C.1328. F: 3222.4480/3211.2355. Cond. Esplanada dos Jardins: var, sla, 2/4 1 ste, wc soc, coz e ar serv. ar lazer R$ 600,00 c/cond. incluso

3 Quartos

CAIO FERNANDES - C.1191. F.4008-0001. Plantão sábado/ dom/feriados das 8 às 17h. Apto c/bom acab, 3/4 sdo 1 ste, sl, wc, coz, ár serv, c/1 vg gar, são 80m2. R$ 550,00 + cond + IPTU. APA-8522.

CAIO FERNANDES - C.1191. F.4008-0001. Plantão sábado/ dom/feriados das 8 às 17h. Apto c/3/4 sd 1 suite, sl p/2 amb, coz, ár serv, c/2 vgs gar. R$ 750,00 + cond + IPTU. APA-10731.

CAIO FERNANDES - C.1191. F.4008-0001. Plantão sábado/ dom/feriados das 8 às 17h. Apto c/3/4 sd 2 suits, sl p/2 amb, coz c/ arm, ár serv, playground, gar cob. R$ 600,00 + com + IPTU. APA-10823.

CAIO FERNANDES - C.1191. F.4008-0001. Plantão sábado/ dom/feriados das 8 às 17h. Apto c/3/4 sd 1 suite, sl, wc, coz, ár serv, c/ vg gar, pisc, churrasq, bar, slão jogos. R$ 650,00 + cond + IPTU. APA-10396.

PERES & PERES IMÓVEIS - C.1607. F.4006-0207. 3/4 sdo 1 ste, wc soc, 1 sl, 1 vg gar, coz, var, lavand, rua calç. R$ 700,00. (Cond Res Itamarati). AL 00865.

Petrópolis

2 Quartos

APARTAMENTO-Aluga-se e salas Centro e Petrópolis c/1 e 2/4, sl, coz, wc, gar, de 250,00 a 500,00. R.Vigário Bartolomeu, 594, sl 113. F:3222-3465/9431-0239/8819-1939.

PERES & PERES IMÓVEIS - C.1607. F.4006-0207. 2/4 sdo 1 ste, sl, wc social, coz, var, ár. serv, piscina, 1 gar, 2 elevds, sl festa, 56m2. R$ 700,00 + taxas. (Cond. Alto do Juruá). AL 00804.

3 Quartos

CAIO FERNANDES - C.1191. F.4008-0001. Plantão sábado/ dom/feriados das 8 às 17h. Apto c/3 sts snd 1 master c/closets e arms, sla p/2 ambs c/var, lavabo, wc coz c/arm, desp, dep emp, ár serv, depós, ár lazer compl, préd sob pilotis c/3 vgs gar cob e guarita. R$ 5 mil + cond + IPTU. APA.10676.

Planalto

2 Quartos

PERES & PERES IMÓVEIS - C.1607. F.4006-0207. 2/4, 1 wc soc c/blind, 1 sl, 1 gar, ár serv, coz, lado sombra, churrasq, jdim exter, pisc. R$ 550,00. cond incluso (Cond Solar das Estações). AL-00660.

Praias

3 Quartos

REIS MAGOS - C.1328. F: 3222-4480/3211-2355. Praia do Meio-Ed. Ouro Verde: var, sla 2 amb, 3/4 sdo 1 ste e 1 reversível,3 wc, coz, ar de serv. Gar p/ 1 car R$ 850,00 c/cond. incluso

Ponta Negra

1 Quarto

PERES & PERES IMÓVEIS - C.1607. F.4006-0207. 1/4 s/1 ste, revers, 1 vg gar, coz, var, pisc, rua calç, slão festa. R$ 1.500,00 incluso cond.(Cond var do Alagama). AL.00857.

1.2 Ponta Negra

APARTAMENTOS MOBILIADOS - Fone: 9982-6226. www.aparttemporada.com.br

2 Quartos

CAIO FERNANDES- C.1191. F.4008-0001. Plantão sábado/ dom/feriados das 8 às 17h. Apto c/ 2 suit c/arms, sl, wc, coz c/ arms, ár serv, ár lazer c/pisc, churraq, sauna, slão festas, ginast e de jogos, playg, qdra, prédio c/2 elev, 1 vg gar e guarita, o apto e todo mobil c/ar.cond e Tv a cabo. R$ 1.200,00 + cond + IPTU. APA.8778.

CAIO FERNANDES- C.1191. F.4008-0001. Plantão sábado/ dom/feriados das 8 às 17h.- Apto c/2/4 p/2 amb, coz c/arm, wc, sl festas, qdra, agr e guarita. R$ 580,00 + cond + IPTU. APA-100025.

CAIO FERNANDES- C.1191. F.4008-0001. Plantão sábado/ dom/feriados das 8 às 17h. Apto c/ 60m2 c/2/4 sl, var, coz c/arm, wc, gar cob. R$ 600,00 + cond + IPTU. APA.100047.

CAIO FERNANDES- C.1191. F.4008-0001. Plantão sábado/ dom/feriados das 8 às 17h.- Apto mobil, c/2/4 sd 1 ste, sla p/2 ambs c/var, wc, coz amerc, ár serv c/vaga gar cob, pisc, churrasq, sl festas e jogos, playg. R$ 950,00 + cond + IPTU. APA-10746.

CAIO FERNANDES- C.1191. F.4008-0001. Plantão sábado/ dom/feriados das 8 às 17h. Apto c/2/4 sdo 1 ste, wc, coz, ár serv, piscina, sl fest, gar, elev, R$ 800,00 + cond + IPTU. APA-10784.

CAIO FERNANDES- C.1191. F.4008-0001. Plantão sábado/ dom/feriados das 8 às 17h. Apto c/2/4 sd 1 ste, sla, coz, ár.serv, gar e elev. R$ 900,00 + cond + IPTU. APA.10454.

CAIO FERNANDES- C.1191. F.4008-0001. Plantão sábado/ dom/feriados das 8 às 17h.- Apto c/2/4 sd 1 ste, sla p/2 ambs, wc, coz, ár.serv e gar. R$ 750,00 + cond + IPTU. APA-10746.

CAIO FERNANDES- C.1191. F.4008-0001. Plantão sábado/ dom/feriados das 8 às 17h. Apto c/2/4 sd 1 ste, sl, 3 wc soc, coz c/ arm, ár lazer comp, 2 elev, 1 vg gar R$ 1.300,00 c/ cond + IPTU. APA.10356.

CAIO FERNANDES- C.1191. F.4008-0001. Plantão sábado/ dom/feriados das 8 às 17h. Apto c/ 2/4 snd 1 suit, sl, coz c/ arms, ár serv, wc c/ blindex, churrasq, piscina e gar cob, R$ 1.200,00 + cond + IPTU. APA.10800.

CAIO FERNANDES- C.1191. F.4008-0001. Plantão sábado/ dom/feriados das 8 às 17h. Apto novo ,ótimo apto, c/ 2/4 snd 1 suit, sl p/2 amb c/ var, wc, coz, ár serv. Prédio sob pilotis c/ 3 elev, 1 vg gar, guarita e port elet, área lazer c/ piscina, churrasq, slão fest e de jogos e bar, são 56m2, ld somb. R$ 900,00 + cond + IPTU. APA.10222.

CAIO FERNANDES- C.1191. F.4008-0001. Plantão sábado/ dom/feriados das 8 às 17h. Apto c/ 2/4, sl p/ 2 amb, coz c/ arms, dep emp, ár serv, gar, R$ 600,00 + cond + IPTU. APA-10821.

CAIO FERNANDES- C.1191. F.4008-0001. Plantão sábado/ dom/feriados das 8 às 17h. Apto c/ 2/4 snd 1 suit, wc, coz c/ arms, desp, ár serv, piscina, churraq, playground, gar cob, R$ 900,00 + cond + IPTU. APA.10593.

3 Quartos

PERES & PERES IMÓVEIS - C.1607. F.4006-0207. 3/4 s/1 ste, 1 wc soc, 1 sl p/2 amb, ár serv, coz, dep emp, var, wc serv, churrasq, jard.interno, lavand, pisc, playg, slão festa, 2 vgs gar, rua calçada, lado sombra. R$ 1.100,00 + taxas (Cond. Sport Park). AL.00863.

HENRIQUE VIEIRA-C.2704. 17ª Reg. F.3231-4458/9115-6658. Corais de Pta Negra, Apto var, sl p/2 amb, wc soc, 3/4 snd 1 suit, coz, 3 vg gar, slão fest, espaço gourmet, quadra poliesport, ár. lzer, port 24 hs, R$ 1.850,00/mensal.

1.2 Ponta Negra

+ de 3 Quartos

CAIO FERNANDES - C.1191. F.4008-0001. Plantão sábado/ dom/feriados das 8 às 17h. Apto excel apto c/cob c/4/4 sdo 2 sts, sl p/3 amb, coz c/arm, ár serv, pisc, churrasq, sl ginast, playg, gar p/2 carr todo mobil. R$ 6 mil já c/cond incluso. APA.

Potilândia

2 Quartos

PERES & PERES IMÓVEIS - C.1607. F.4006-0207. 2/4 c/ arm, 3 sl, coz c/ arm, dep emp, wc serv, piscina, gar, R$ 850,00 (cond incluso) fotos no site www.pereseperes.com.br. AL-00821.

Tirol

2 Quartos

REIS MAGOS - C.1328. F: 3222.4480/3211.2355. Cond. Ruth Galvão: Var, sla, 2/4 sdo 1ste, wc soc. Coz, ar serv, gar p/ 1 car e ar lazer e ar condicionado splinter. R$ 1.100,00+taxas, mobiliado

REIS MAGOS - C.1328. F: 3222-4480/3211-2355. Cond. Ruth Galvão: andar alto, var, sla, 2/4 sdo 1 ste, wc soc. Coz, ar de serv, gar p/ 1 car
e ar de lazer R$ 800,00

3 Quartos

PERES & PERES IMÓVEIS - C.1607. F.4006-0207. 3 sls, 3 sts, coz c/arm, arm nos qtos, dep emp, desp, lavabo, sl init, var, wc serv, depós, lavand, pisc, playg, sl festa, 2 gar. R$ 2.500,00 + taxas (Cond Verdes Dunas). AL-00858.

1.3 Casa Compra e Venda

Barro Vermelho

3 Quartos

CAIO FERNANDES- C.1191. F.4008-0001. www.caiofernandes.com.br. Plantão sábado/ dom/feriados das 8 às 17h. Casa c/ 220m2, terr 10x20, 3 sts, sl p/ 2 amb, wc, ár serv, 3 vg gar. R$ 350 mil. Financ. CAV.18198.

CAIO FERNANDES- C.1191. F.4008-0001. www.caiofernandes.com.br. Plantão sábado/ dom/feriados das 8 às 17h. Casa boa c/ 180m2, 3/4 sd 1 ste, 2 slas p/ 2 amb, coz, 1 vg gar cob. R$ 320 mil. CAV.17470.

CAIO FERNANDES- C.1191. F.4008-0001. www.caiofernandes.com.br. Plantão sábado/ dom/feriados das 8 às 17h. Casa bem localiz, terr 12x41, 3/4, dep, 3 sls, esc, wc soc, coz, ár serv, 1 vg gar á vista ou financ. R$ 320 mil. CAV.18174.

Candelária

3 Quartos

PERES & PERES IMÓVEIS - C.1607. F.4006-0207. Exc casa c/ótima localiz, 3/4 sdo 2 sts, closet, 4 sls, coz, copa, arm no qto, lavand, dep emp, esc, var, wc serv, ár serv, desp, churrasq, pisc, 3 gar, terr med 45x30m, ár const 500m2. R$ 1.000.000,00. CV-00908.

CAIO FERNANDES - C.1191. F.4008-0001. www.caiofernandes.com.br. Plantão sábado/ dom/feriados das 8 às 17h. ótima casa no alto, c/3/4 sd 2 sts + dep, 3 sls, wc, coz c/arm, ár serv, 4 vgs gar. R$ 550 mil. pode ser financ. CAV.19087.

+ de 3 Quartos

CAIO FERNANDES - C.1191. F.4008-0001. www.caiofernandes.com.br. Plantão sábado/ dom/feriados das 8 às 17h. Casa boa, num ótima localiz, 4/4, sl p/3 amb, wc, coz c/arm, ár serv, 3 vgs gar. R$ 430 mil á vista. CAV.19143.

1.3 Candelária

CAIO FERNANDES - C.1191. F.4008-0001. www.caiofernandes.com.br. Plantão sábado/ dom/feriados das 8 às 17h. Casa ótima, bem localiz, 5/4, sd 3 sts + dep, 2 sls p/4 amb, wc, coz c/arm, ár serv, 5 vgs gar, ár lazer privativa. R$ 800 mil pode ser financ. CAV.19153.

Capim Macio

3 Quartos

PERES & PERES IMÓVEIS - C.1607. F.4006-0207. 3/4 snd 3 suit, 2 sl, coz, arm no quarto, lavand, dep emp, var, wc serv, ár serv, desp, piscina, 2 gar, 190m2 R$ 320 mil. CV.02059.

PERES & PERES IMÓVEIS - C.1607. F.4006-0207. 3/4 snd 2 suit, 2 sls, coz, lavand, dep emp, wc serv, ár serv, 2 gar, R$ 220 mil. CV.02097.

PERES & PERES IMÓVEIS - C.1607. F.4006-0207. 3/4 snd 2 suit, 2 sls, coz, lavand, dep emp, wc serv, ár serv, 2 gar, R$ 220 mil. CV.02097.

+ de 3 Quartos

CAIO FERNANDES - C.1191. F.4008-0001. www.caiofernandes.com.br. Plantão sábado/ dom/feriados das 8 às 17h. Casa c/terr 20x40, 4 sts + dep, sl p/2 amb, coz c/arm, ár serv, pisc, 3 vgs gar, apenas. R$ 560 mil. á vista ou CEF. CAV-18586.

CAIO FERNANDES - C.1191. F.4008-0001. www.caiofernandes.com.br. Plantão sábado/ dom/feriados das 8 às 17h. Casa c/4 sts + 2 sls, coz c/arm, wc, ár serv, pisc, 3 vg gar. R$ 320 mil. á vista ou CEF. CAV-18799.

Cidade Alta

3 Quartos

MELO ESC. IMB. CRECI 836 - F:9973.3958 plantão todos os dias, até às 18:00hs. Casa reformada , c/sala p/2 amb. 3/4, coz, 2 wc, terraço nos fundos, c/ótima estrutura e laje, c/quintal grande, isolada, terreno 10 x 25, 50 mt, próx. ao cól. Salesiano. R$ 295.000,00. Consulte MELO.

Cidade Satélite

3 Quartos

CAIO FERNANDES - C.1191. F.4008-0001. www.caiofernandes.com.br. Plantão sábado/ dom/feriados das 8 às 17h. Boa Casa c/ terr 12x30, 3/4, sd 2 sts, sla p/2 amb, wc, coz, ár serv, 6 vgs gar, pisc. R$ 200 mil. á vista. CAV.19156.

CAIO FERNANDES - C.1191. F.4008-0001. www.caiofernandes.com.br. Plantão sábado/ dom/feriados das 8 às 17h. Casa excel c/terr 10x24, 3 suit, sl p/2 amb, coz c/arm, wc, ár serv, 3 vgs gar, churrasq. R$ 320 mil. Pode financ. CAV.19139.

CAIO FERNANDES - C.1191. F.4008-0001. www.caiofernandes.com.br. Plantão sábado/ dom/feriados das 8 às 17h. Boa casa ótima localiz, terr 12x25, 3/4 + dep, sl, wc, coz, ár serv, 5 vgs gar. R$ 160 mil ac CEF. TR.19125.

Cidade Verde

3 Quartos

CRECI 3061 - Fones: 9982-1140/ 9982-2442/8847-0212. Vendo casa em cond. fechado na Cidade Verde em 2 lotes c/3 suítes, salas, wc social, coz, dep completa, serv, varandas amplas, piscina c/ cascata, espaço gourmet completo, amplo jardim etc.

PERES & PERES IMÓVEIS - C.1607. F.4006-0207. 3/4 snd 3 ste, 2 sl, 2 gar, ár serv, coz, dep emp, desp, document, escrit, escritura, lavabo, quitado, sl jan, sl vis, sol, wc serv, jard ext, lavand, quintal R$ 210 mil. CV.02159.

CAIO FERNANDES - C.1191. F.4008-0001. www.caiofernandes.com.br. Plantão sábado/ dom/feriados das 8 às 17h. Casa boa c/3/4 sd 2 sts, sl p/2 amb, coz, ár serv, 3 vgs gar. R$ 250 mil. á vista ou CEF. CAV.19149.

1.3 Cidade Verde

CAIO FERNANDES - C.1191. F.4008-0001. www.caiofernandes.com.br. Plantão sábado/ dom/feriados das 8 às 17h. Casa excel c/3/4 sd 1 st + dep, 2 sls, coz c/arm, ár serv, 2 vgs gar. R$ 230 mil. Fianc. CAV.19070.

CAIO FERNANDES - C.1191. F.4008-0001. www.caiofernandes.com.br. Plantão sábado/ dom/feriados das 8 às 17h. Casa em cond.fech c/3 sts + dep, sl p/3 amb, coz c/arm, esc, coz c/arm, ár. serv, 4 vgs gar, ár lazer. R$ 350 mil à vista. CAV.18829.

Dix-Sept Rosado

2 Quartos

CAIO FERNANDES - C.1191. F.4008-0001. www.caiofernandes.com.br. Plantão sábado/ dom/feriados das 8 às 17h. Casa c/ terr 7,40x27, 2/4 sd 1 ste, sl p/2 amb, wc, coz c/arm, ár serv, 1 vg gar. R$ 180 mil. á vista ou CEF. CAV.19051.

3 Quartos

CAIO FERNANDES - C.1191. F.4008-0001. www.caiofernandes.com.br. Plantão sábado/ dom/feriados das 8 às 17h. Boa Casa, 160m2, 3/4 sd 1 ste + dep, sl p/2 amb, coz, wc, ár serv, qtal, 2 vgs gar, ac. CEF. R$ 220 mil. CAV.19021.

Emaús

3 Quartos

CAIO FERNANDES - C.1191. F.4008-0001. www.caiofernandes.com.br. Plantão sábado/ dom/feriados das 8 às 17h. Boa casa, 130m2, terr 10x20, 3/4 sd 1 ste, sl p/2 amb, wc, coz amerc, 2 vg gar. R$ 130 mil. à vista. CAV.19093.

CAIO FERNANDES - C.1191. F.4008-0001. www.caiofernandes.com.br. Plantão sábado/ dom/feriados das 8 às 17h. ótima casa c/terr 10x25, 3/4 sd 1 ste, sl p/2 amb, var, wc coz, ár serv, 2 vg gar. R$ 170 mil à vista. ou CEF. CAV.19090.

CAIO FERNANDES - C.1191. F.4008-0001. www.caiofernandes.com.br. Plantão sábado/ dom/feriados das 8 às 17h. Boa casa, terr 10x20, 3/4 sd 1 ste, sl p/2 amb, wc, coz, 2 vg gar. R$ 160 mil. à vista ou CEF. CAV.18386.

Lagoa Nova

2 Quartos

CAIO FERNANDES - C.1191. F.4008-0001. www.caiofernandes.com.br. Plantão sábado/ dom/feriados das 8 às 17h. Casa em ótima localiz, 2/4, sl p/2 amb, wc, coz c/arm, 6 vgs gar, á vista. R$ 190 mil. CAV.18232.

3 Quartos

PERES & PERES IMÓVEIS - C.1607. F.4006-0207. 3/4 sd 2 st, closet, 3 sls, coz, copa, arm no quarto, lav, dep emp, var, wc serv, área serv, desp, 3 gar, 280m2. R$ 380 MIL. CV 01772.

PERES & PERES IMÓVEIS - C.1607. F.4006-0207. 3/4 sd 1 st, wc, 2 sl, 3 gar, ár. serv, arm qt, copa coz, dep emp, desp, escrit, sl jan, sl vis, wc serv, lavand, rua calç, R$ 250 mil. CV.01867.

CAIO FERNANDES - C.1191. F.4008-0001. www.caiofernandes.com.br. Plantão sábado/ dom/feriados das 8 às 17h. Casa em ótima localiz, 3/4, sd 1 ste, 2 sls, coz, 3 vgs gar. R$ 270 mil á vista. CAV.19167.

CAIO FERNANDES - C.1191. F.4008-0001. www.caiofernandes.com.br. Plantão sábado/ dom/feriados das 8 às 17h. Csa c/terr 10x35, 3/4 sd 1 ste, 2 sls, coz, ár.serv, 4 vg gar, pisc. R$ 320 mil. Financia pela caixa. AV.19.144.

CAIO FERNANDES - C.1191. F.4008-0001. www.caiofernandes.com.br. Plantão sábado/ dom/feriados das 8 às 17h. Ótima Casa c/3 sts + dep, sla p/2 amb, wc, coz c/arm, ár serv, 5 vgs gar, pisc, churrasq e bar. R$ 350 mil. Ac CEF. CAV.18.857.

LOTE EM CONDOMÍNIO FECHADO
Parque Morumbi - Elevado padrão

Repasso lote no condomínio fechado Parque Morumbi.
Pronto para construir, 390m², área de lazer impecável
(piscinas, churrasqueiras, fitness, quadras, etc).
R$ 75.000,00 + saldo devedor (parcelas de R$ 581,02).

Mais informações: 8737-0077.

1.3 Lagoa Nova

1.3 Casa Compra e Venda

Lagoa Nova

3 Quartos

CAIO FERNANDES - C.1191. F.4008-0001. www.caiofernandes.com.br. Plantão sábado/dom/feriados das 8 às 17h. Casa muito boa em excel localiz, 3/4 sd 1 ste, sl, wc, coz, ár serv, 1 vg gar. R$ 450 mil. á vista ou CEF. CAV.18.621.

PERES & PERES IMÓVEIS - C.1607. F.4006-0207. 3/4 sd 1 st, 2 sls, coz, lavand, dep emp, var, wc serv, ár serv, 2 gar, 200m2. R$ 260 mil. CV.01738.

+ de 3 Quartos

CAIO FERNANDES - C.1191. F.4008-0001. www.caiofernandes.com.br. Plantão sábado/dom/feriados das 8 às 17h. Boa csa, local excel, 4 sts + dep, 3 sls p/2 ambs, wc, coz c/arm, ár.serv, 5 vgs gar, pisc e churr. Apenas R$ 700 mil. A vista ou CEF. CAV.19.145.

Mirassol

3 Quartos

CAIO FERNANDES - C.1191. F.4008-0001. www.caiofernandes.com.br. Plantão sábado/dom/feriados das 8 às 17hs. Casa c/terr 10x20, 3/4 sd 2 sts + dep, sl p/2 amb, wc, coz, ár serv, 1 vg gar, R$ 260 mil. á vista ou CEF. CAV.18.229.

CAIO FERNANDES - C.1191. F.4008-0001. www.caiofernandes.com.br. Plantão sábado/dom/feriados das 8 às 17hs. Boa Casa 3/4 snd 1 ste + dep, 2 sls, 2 wc, coz, ár serv, 1 vg gar. R$ 280 mil. à vista ou CEF. CAV.18742.

Morro Branco

+ de 3 Quartos

CAIO FERNANDES - C.1191. F.4008-0001. www.caiofernandes.com.br. Plantão sábado/dom/feriados das 8 às 17h. Casa em ót local, 4/4 snd 2 ste + dep, sl p/ 2 amb, wc soc, var, lavb, coz, dep emp, desp, coz aux, 6 vg gar, apenas R$ 580 mil. aceita financ e proposta. CAV.18265.

CAIO FERNANDES - C.1191. F.4008-0001. www.caiofernandes.com.br. Plantão sábado/dom/feriados das 8 às 17h. Casa c/4/4 snd 3 sts + dep, 2 sls, coz, wc soc, ár serv, 5 vgs gar. R$ 260 mil á vista ou CEF. CAV.18208.

Neópolis

3 Quartos

CAIO FERNANDES - C.1191. F.4008-0001. www.caiofernandes.com.br Plantão sábado/dom/feriados das 8 às 17h. Csa c/terr 10x25, 3 sd 1 ste + dep, sl p/2 ambs, wc, coz, ár.serv, 3 vgs de gar. A vista. R$ 165 mil. CAV.19168.

CAIO FERNANDES - C.1191. F.4008-0001. www.caiofernandes.com.br Plantão sábado/dom/feriados das 8 às 17h. Cs c/terr 11x21, 3/4, sl p/2 amb, wc, coz c/ arm, ár serv, 4 vgs. R$ 300 mil. ac CEF. CAV.19197.

Nsa Sra Apresentação

2 Quartos

CASA COM 2/4,2 STES- sl, ar serv, coz, qtal grande.R$ 65 mil. 8120-6473/8118-6411/9190-3501

Nova Parnamirim

3 Quartos

PERES & PERES IMÓVEIS - C.1607. F.4006-0207. 3/4 snd 1 ste, 2 sls, coz, copa, var, ár serv, 2 gar, 160m2. R$ 190 mil. CV-01930.

PERES & PERES IMÓVEIS - C.1607. F.4006-0207. 3/4 snd 1 ste, 2 sls, coz, lavand, ár serv, churrasq, piscina, 3 gar, 170m2. R$ 250 mil. CV-01988.

1.3 Nova Parnamirim

PERES & PERES IMÓVEIS - C.1607. F.4006-0207. 3/4 snd 3 sts, 1 wc, 2 sls, 3 gar, ár serv, copa, coz, dep emp, desp, esc, qtal, sl est, sl jan, sombra, jard ext, pisc, rua calç. R$ 340 mil. CV-02109.

CAIO FERNANDES - C.1191. F.4008-0001. www.caiofernandes.com.br. Plantão sábado/dom/feriados das 8 às 17h. Csa nova, em constr, 3/4 sd 1 ste, sla p/2 ambs, wc, coz, ár.serv, 2 vg gar. Apenas R$ 175 mil. A vista ou CEF. CAV-19137.

CAIO FERNANDES - C.1191. F.4008-0001. www.caiofernandes.com.br. Plantão sábado/dom/feriados das 8 às 17h. Csa c/3/4 sd 1 ste, sla p/2 ambs, wc, coz, ár.serv, 3 vgs de gar. R$ 110 mil á vista. CAV-19133.

HENRIQUE VIEIRA- C.2704. 17ª Reg. F.3231-4458/9115-6658. Bosque da Palmeiras, duplex, var ampla, slão p/3 amb, 3 sts, sdo 1 ste máster, copa/coz, desp, ár serv, mezanino c/sls de tv, solário, gar p/4 carr, 294m2 de ár cob, acab de 1ª qlidade, ár lzer c/piscina e churrasq. 800 mil.

HENRIQUE VIEIRA- C.2704. 17ª Reg. F.3231-4458/9115-6658. Cond Morumbi Park, casa, jardim, 2 gar, var, 2 sls c/pergol, lavabo, c/arm, 3/4, sdo 1 ste c/arm, 2 semi-stes c/arm, coz c/arm, desp, dep compl empreg, ár serv, qtal, ár lazer c/churrasq, pisc, port 24 hrs. R$ 295 mil.

+ de 3 Quartos

CAIO FERNANDES - C.1191. F.4008-0001. www.caiofernandes.com.br. Plantão sábado/dom/feriados das 8 às 17h. Excel csa em cond fech c/4 sts + dep, sla p/3 ambs, coz, wc, ár/serv, 4 vgs gar, ót ár lzer. R$ 640 mil. A vista ou CEF. CAV.19.122.

CAIO FERNANDES - C.1191. F.4008-0001. www.caiofernandes.com.br. Plantão sábado/dom/feriados das 8 às 17h. Ot csa, nova, c/4/4 sd 1 ste, sl p/2 ambs, wc, coz c/arm, ár.serv, 2 vgs de gar, churr. Apenas R$ 180 mil. A vista ou CEF. CAV.19.092.

Pajuçara

2 Quartos

VDO CASA - 2 sls,ar serv, coz,wc.R$ 25mil.F:8876.4006.

Parnamirim

2 Quartos

CAIO FERNANDES - C.1191. F.4008-0001. Plantão sábado/dom/feriados das 8 às 17h. www.caiofernandes.com.br. Casa nova, ótimo acab, terr 10x20, 2/4, sl p/2 amb, wc, coz, ár serv, 1 vg gar, financ pelo minha casa, minha vida. R$ 89 mil. CAV.18642.

CAIO FERNANDES - C.1191. F.4008-0001. www.caiofernandes.com.br. Plantão sábado/dom/feriados das 8 às 17h. Exc Casa nova, recém const, c/2/4, sd 1 ste, l p/2 amb, coz, wc soc, qtal, ár serv, 1 vg gar cob. R$ 80 mil, financ pelo minha casa, minha vida. CAV.16789.

3 Quartos

CAIO FERNANDES - C.1191. F.4008-0001. www.caiofernandes.com.br Plantão sábado/dom/feriados das 8 às 17h. Exc casa nova, c/3/4 sd 1 ste, terr 12x25, sl p/2 amb, coz, ár serv, 2 vg gar, por apenas R$ 100 mil. Financ pelo minha casa, minha vida. CAV.19048.

Parque das Colinas

+ de 3 Quartos

PERES & PERES IMÓVEIS- C.1607. F.4006-0207. 4/4 sd 4 suit, closet, 2 sl, coz, copa, arm no quarto, dep emp, escrit, var, wc serv, ár serv, churr, piscina, 10 gar, 420m2 R$ 550 mil. CV.02058.

Petrópolis

2 Quartos

REIS MAGOS - C.1328. F: 3222.4480/3211.2355. Sla, 2/4, wc, coz, quintal peq. R$ 130 mil

1.3 Planalto

Planalto

3 Quartos

CAIO FERNANDES - C.1191. F.4008-0001. www.caiofernandes.com.br. Plantão sábado/dom/feriados das 8 às 17h. Casa nova, 3/4 sd 1 ste, sl p/2 amb, wc, coz, ár serv, 2 vg gar. R$ 138 mil. ac CEF. CAV.18820.

+ de 3 Quartos

CAIO FERNANDES - C.1191. F.4008-0001. www.caiofernandes.com.br. Plantão sábado/dom/feriados das 8 às 17h. Casa em cond.fech c/terr 10x20, 4/4 sd 1 ste, sl, wc, coz amerc, ár serv, 2 vgs gar, pisc. R$ 150 mil. á vista. CAV.19084.

Praias

2 Quartos

PRAIA DO MEIO - Casa vendo ou troco por outra.Aceito oferta.R$ 45 mil. F: 3202-5419 a noite.

3 Quartos

ZUMBI -3/4, 1 ste, varanda L, wc, Nova, sombra, escrit + terr. R$ 65 mil. F:3208-2084/9132-3372

PERES & PERES IMÓVEIS- C.1607. F.4006-0207. Praia de Búzios Oport, cs b.mar, c/ terraço em L, 3/4 snd 1 suit, 3 sl, coz, arm no quarto, lavand, dep emp, wc serv, ár serv, churrasq, 6 gar, 220m2 R$ 220 mil. CV-01653.

HENRIQUE VIEIRA- C.2704. 17ª Reg. F.3231-4458/9115-6658. Cond. Paraíso de Maracajau (b.mar) Duplex nº 30, área, sl 3/4, snd 1 suit, coz, ár serv, acab 1ª, ár.lazer c/ piscina (96m de extensão) playground, restaurante, sl fest, solarium, R$ 100 mil aceito proposta, e carro como parte pagto. Parcelo em 10 meses.

HENRIQUE VIEIRA- C.2704. 17ª Reg. F.3231-4458/9115-6658. Cond. Paraíso de Maracajau (b.mar) Duplex nº 27, área, sl 3/4, snd 1 suit, coz, ár serv, acab 1ª, ár.lazer c/ piscina (96m de extensão) playground, restaurante, sl fest, solarium, R$ 165 mil aceito proposta, parcelo e carro como parte do pagto. Temos outras opções, algumas trocas em granja.

+ de 3 Quartos

CHALÉ PIRAMBÚZIOS- 4/4, 2 wc, sla, coz, varanda, 100 mts praia. 9402-8026

PERES & PERES IMÓVEIS- C.1607. F.4006-0207. Praia de Muriú, cond.fech, casa duplex, 4/4 sdo 3 sts, 1 wc, 1 sls, 4 gar, ár serv, arm coz, copa, coz, dep emp, desp, esc, qtado, sl vist, sombra, terraço, vst mar, wc serv, beira-mar, cx dagua, churrasq, jard ext, jard int, lavand, pisc, terraço. R$ 550 mil. CV-02133.

Ponta Negra

3 Quartos

CAIO FERNANDES - C.1191. F.4008-0001. www.caiofernandes.com.br. Plantão sábado/dom/feriados das 8 às 17h. Ót csa, 3/4 sd 1 ste + dep, 2 sls, wc, coz c/arm, ár.serv, 2 vgs gar, pisc e churr. Por R$ 300 mil a vista. CAV.18048.

CAIO FERNANDES - C.1191. F.4008-0001. www.caiofernandes.com.br. Plantão sábado/dom/feriados das 8 às 17h. Ót csa, terr 15x30, bem localiz, 3/4 sd 1 st, 3 sls, 2 var, coz c/arm, ár serv, 4 vg gar. R$ 330 mil. CAV.18956.

Potilândia

2 Quartos

CAIO FERNANDES - C.1191. F.4008-0001. www.caiofernandes.com.br. Plantão sábado/dom/feriados das 8 às 17h. Casa boa, excel localiz, 2/4 sl, coz c/wc, coz, ár serv, 1 vg gar, à vista ou CEF. R$ 190 MIL. CAV.19043.

1.3 Potilândia

3 Quartos

CAIO FERNANDES - C.1191. F.4008-0001. www.caiofernandes.com.br. Plantão sábado/dom/feriados das 8 às 17h. Cs boa, excel localiz, 3/4 snd 1 ste, sl p/ 2 amb, coz c/arm, wc, ár serv, 2 vgs gar, á vista ou CEF. Apenas R$ 300 mil. CAV.19069.

San Vale

+ de 3 Quartos

CAIO FERNANDES - C.1191. F.4008-0001. www.caiofernandes.com.br. Plantão sábado/dom/feriados das 8 às 17h. Exc casa em cond fech, terr 18x25, 4 suit + closet + hidro + dep, var, sl p/3 amb, coz c/arm, ár. serv, 4 vgs gar, ár lazer R$ 740 mil. à vista ou CEF. Ac proposta. CAV.18325.

Tirol

2 Quartos

PERES & PERES IMÓVEIS - C.1607. F.4006-0207. 2/4, 2 sls, coz, copa, dep emp, var, ár serv, desp, 3 gars, R$ 280 mil. CV-01274.

CAIO FERNANDES - C.1191. F.4008-0001. www.caiofernandes.com.br. Plantão sábado/dom/feriados das 8 às 17h. Ót csa C/terr 4,5x33, 2/4 sd 1 ste + dep, sl, wc, coz, ár serv, 1 vg gar. R$ 250 mil à vist ou CEF. CAV-18765.

+ de 3 Quartos

PERES & PERES IMÓVEIS - C.1607. F.4006-0207. cs comerc 4/4, sndo 3 suit, 3 sls, coz, copa, dep emp, wc serv, ár serv, 2 gar. R$ 310 mil. CV01194.

CAIO FERNANDES - C.1191. F.4008-0001. www.caiofernandes.com.br. Plantão sábado/dom/feriados das 8 às 17h. casa c/ terr 15x30, excel localiz, 4/4 + dep, 2 sl, wc, coz ár serv. R$ 600 mil à vista ou CEF. CAV.18579.

Grande Natal

CASA - Em PIUM/Centro, 2/4, sdo 1 ste, sl p/2 amb, wc soc, coz, ár serv, qtal. F:8855-4900/9481-0175. Tr:Odilon ou Elza.

1.4 Casa Aluga

Areia Preta

1 Quarto

KITNET - Mobiliado A. Preta.1/4, sl, coz, wc.8833.7597/3082.0026

Candelária

REIS MAGOS - C.1328. F: 3222-4480/3211-2355. Excelente para escritório ou casa de eventos, com 992m2 de Área construída e 1700m2 de terreno, com piscina. R$ 4.500,00

Capim Macio

+ de 3 Quartos

CAIO FERNANDES - C.1191. F.4008-0001. Plantão sábado/dom/feriados das 8 às 17h. Csa excel c/4/4 sdo 2 sts, sl p/2 amb, wc, coz, desp, dep emp, ár serv, depós c/10 vgs gar sdo 5 cob. R$ 2.500,00 + IPTU. CAA-10940.

1.4 Centro

Centro

3 Quartos

DUPLEX- 3/4, 2 wcs, grad. R$ 600,00. F: 3212.1614/8709.4463

Emaús

3 Quartos

CAIO FERNANDES - C.1191. F.4008-0001. Plantão sábado/dom/feriados das 8 às 17h. Casa ótima c/3/4 sdo 1 ste, sl p/2 amb, wc, coz, desp, ár serv, 2 gar cob e qtal. R$ 800,00 + IPTU. CAA-10702.

Lagoa Nova

3 Quartos

PERES & PERES IMÓVEIS - C.1607. F.4006-0207. 3/4 snd 1 suit, arm emb, coz c/arm, 2 sls, dep emp, desp, wc serv, ár serv, lavand, wc soc, pergol, var, lajead, rua calç, lado sombra. R$ 1.800,00 + taxas. CL.00848.

CAIO FERNANDES - C.1191. F.4008-0001. Plantão sábado/dom/feriados das 8 às 17h. Ót csa c/3/4 sd 2 sts, escrit, gar p/4 carros sd 2 cobertas, 2 sls, wc, coz c/arms, desp, dep emp, ár.serv. R$ 1.800,00 + IPTU.CAA-1721.

+ de 3 Quartos

CASA -4/4 c/ close + arm, coz + arm, ár serv, gar 02 carro, á lazer, pisc, churr, jardim. Próx. Machadão e UFRN. R$ 1.500. F:9402-2040/3642-0048

CAIO FERNANDES - C.1191. F.4008-0001. Plantão sábado/dom/feriados das 8 às 17h. Ótima casa c/4/4 sdo 1 ste, arm, bem, sl 3 amb, coz, dep emp, ár serv, pisc, gar p/4 carr cob. R$ 2 mil. + IPTU. CAA-281.

CAIO FERNANDES - C.1191. F.4008-0001. Plantão sábado/dom/feriados das 8 às 17h.Excel csa c/4/4 sd 4 sts, closet, armm bem, 4 var, 5 sls, escrit, var, pergol, wc, coz c/arm, coz aux, desp, dep de emp, ár/serv. R$ 15 mil. CAA-10935.

Nazaré

2 Quartos

CORSA SEDAN- 1.8 ar, dir, GNV.R$ 24.500,00.F:9180-5683/3605-0932.

Neópolis

3 Quartos

PERES & PERES IMÓVEIS - C.1607. F.4006-0207. 3 sts, snd 2 c/arm, closet, 2 sls, agr p/5 carr, ár serv, dep emp, desp, lavabo, wc serv, jdim externo, lavand, murada, rua calç. R$ 1.900,00 + taxas. CL.00855.

Nova Parnamirim

3 Quartos

CAIO FERNANDES - C.1191. F.4008-0001. Plantão sábado/dom/feriados das 8 às 17h. Csa c/3/4 snd 2 suit, sl p/ 2 amb, coz c/ arms, ár serv, piscina, R$ 800,00 + IPTU. CAA.10872.

NOVA PARNAMIRIM - Aluga-se casa Condominio Fechado com 3/4 sendo, 1 ste, sla p/2 ambientes, coz, a. serviço, wa social, varanda, 1 vaga na garagem. tratar 9951.9752.

1.4 Parque das Colinas

Parque das Colinas

+ de 3 Quartos

CAIO FERNANDES - C.1191. F.4008-0001. Plantão sábado/dom/feriados das 8 às 17h. Csa c/4 suit, closet, arm emb, sl p/ 3 amb, escrit, vars, pergolado lavb, coz, ár serv, piscina, churrasq, gar cob p/ 2 carr, qtal, jard, gradedo, R$ 3 mil. CAA-1100.

Praias

3 Quartos

CHALÉ PIRAMBÚZIOS- P/temporada, 3/4, 2 wc, sla, coz, varanda, 100 mts praia. 9402-8026

Ponta Negra

2 Quartos

CAIO FERNANDES - C.1191. F.4008-0001. Plantão sábado/dom/feriados das 8 às 17h. Csa c/2/4, sl, coz, ár serv, 1 vg gar coberta e qtal R$ 500,00. + IPTU. CAA.10672.

3 Quartos

ALUGO CASA POR TEMPORADA -com churrasqueira, piscina.F:8896.1424/9966.7225

CAIO FERNANDES - C.1191. F.4008-0001. Plantão sábado/dom/feriados das 8 às 17h. Csa c/3 stes, sdo 1 master c/ arm, 2 sls c/ var, wc, coz c/ arm, desp, ár. serv, dep. empr, depósito, 4 vgs gar cobertas, quintal, canil, piscina e churrasq. Ótima local, próx. a Shopping, cinema, praia. Vale a pena conferir. R$ 5.000,00 + IPTU. CAA-8472.

CAIO FERNANDES - C.1191. F.4008-0001. Plantão sábado/dom/feriados das 8 às 17h. Csa excel c/3/4 sdo 1 ste, sl p/2 amb, perg, lavabo, wc, coz c/arm, ár serv, 5 vgs gar, sdo 4 cob, qtal, jdim e interf, existindo ainda 3 suits nos fundos da casa, são 300m2. R$ 2.200,00 + IPTU. CAA-.

+ de 3 Quartos

ALUGA–SE LINDA CASA - Ponta Negra 3 stes + 2/4 + escritório, coz amer, sl, wc, piscina, jardim. ótima p/ moradia e ponto comercial.
contato: 9931-6804

CAIO FERNANDES - C.1191. F.4008-0001. Plantão sábado/dom/feriados das 8 às 17h. Exc casa c/ 4/4 snd 3 suit c/ arms e closet, sl p/ 2 amb, escri, pergolado, wc, coz c/ arms, dep, desp, depósito, ár. serv, c/ 10 vg gar sendo 4 cobertas. São 300m2, ld somb R$ 2.950,00 + IPTU. CAA-10754.

San Vale

+ de 3 Quartos

CAIO FERNANDES- C.1191. F.4008-0001. Plantão sábado/dom/feriados das 8 às 17h. Csa c/5/4 sd 4 sts, closet, arm em wc, sla p/4 ambs, escrit, var, lav, wc, coz c/arms, coz aux, desp, ár.serv, pisc, churr, bar e gar p/5 carros. R$ 5 mil + IPTU. CAA-10854.

CAIO FERNANDES- C.1191. F.4008-0001. Plantão sábado/dom/feriados das 8 às 17h. Casa duplex c/ 4/4 snd 2 suit c/ 1 master c/ closet e arms, sl p/ 2 amb c/ var, escrit, mezanino, lavb, coz, dep, depósito, ár. serv, 6 garag snd 2 cobert, port elet, qtal e jard. São 450m2. R$ 3.400,00 + IPTU. CAA-10688.

APARTAMENTO EM PETRÓPOLIS
Ed. Chateau Saint Emilion

Repasso apartamento, 9º andar, 3 quartos (02 suítes), 02 vagas de garagem, vista para o Parque das Dunas, área de lazer completa (piscina, churrasqueiras, fitness). Entrega em março de 2011. Repasse + saldo devedor.

Mais informações: 8737-0077.

1.5 Lagoa Nova

1.5 Pontos Comerciais Compra e Venda

Lagoa Nova

CAIO FERNANDES - C.1191. F.4008-0001. Plantão sábado/dom/feriados das 8 às 17h. www.caiofernandes.com.br. pto comerc no Shopping muito bom, R$ 60 mil à vista. COV.18986.

CAIO FERNANDES - C.1191. F.4008-0001. Plantão sábado/dom/feriados das 8 às 17h. www.caiofernandes.com.br. Sl comerc 140m2, boa loc R$ 125 mil à vista. COV.18645.

Ponta Negra

CAIO FERNANDES - C.1191. F.4008-0001. Plantão sábado/dom/feriados das 8 às 17h. www.caiofernandes.com.br. Pto em ótm loc, de frente p/ mar, R$ 1 milhão à vista ou CEF. COV.18399.

1.6 Pontos Comerciais Aluga

Capim Macio

CAIO FERNANDES - C.1191. F.4008-0001. Plantão sábado/dom/feriados das 8 às 17h. Ótimo p.comerc c/sl, guarita, wc, gar. R$ 800,00 + IPTU. COA-10833.

Cidade da Esperança

CAIO FERNANDES - C.1191. F.4008-0001. Plantão sábado/dom/feriados das 8 às 17h. ótm pto comerc c/ 65m2, 3 sls, wc. R$ 750,00 + IPTU. COA-10867.

Lagoa Nova

CENTER MOR - Salas/Lojas, wc, estc rotativo.A partir R$ 500,00.Entre Jaguarari/Prudente.9982.2715

TEC IMOBILIÁRIA - C.1718 F:3221-2222/9981-0538. Alugo Sl comerc, Edf Beatriz Bonnacci, próx do Shopping Midway Mall. R$ 400,00 + tx.

Tec.Imobiliária

TEC IMOBILIÁRIA - C.1718 F:3221-2222/9981-0538. Alugo Sl comerc, Edf Beatriz Bonnacci, próx do Shopping Midway Mall. R$ 400,00 + tx.

CAIO FERNANDES - C.1191. F.4008-0001. Plantão sábado/dom/feriados das 8 às 17h. Cs comerc c/ 3/4 snd 1 suit, sl p/ 2 amb, escrit, lavb, coz c/ arms, desp, ár serv, piscina, gar p/ 4 carr coberta R$ 4.500,00 + IPTU. COA.10850.

CAIO FERNANDES - C.1191. F.4008-0001. Plantão sábado/dom/feriados das 8 às 17h. São 3 sls c/esc, wc e coz aux, são 60m2. R$ 750,00 + IPTU. COA.10324.

CAIO FERNANDES - C.1191. F.4008-0001. Plantão sábado/dom/feriados das 8 às 17h. exc casa comerc c/ 7/4 snd 5 suit, sl p/3 amb, 6 wc, coz c/ arms, coz aux, desp, 2 ár. serv, depósito, 4 vag gar snd 2 cobertas. São 220m2. R$ 4 mil + IPTU. COA-10779.

CAIO FERNANDES - C.1191. F.4008-0001. Plantão sábado/dom/feriados das 8 às 17h. Exc sl comerc c/ garag e wc, R$ 650,00 + IPTU. COA-10845.

CAIO FERNANDES - C.1191. F.4008-0001. Plantão sábado/dom/feriados das 8 às 17h. Pto comerc c/330m2 c/13 slas, 13 wcs, coz aux. R$ 3.500 + IPTU. COA-10287.

CAIO FERNANDES - C.1191. F.4008-0001. Plantão sábado/dom/feriados das 8 às 17h. Prédio comerc c/ 3 andares c/ 2 aptos por andar. Cada apto possui 3/4 snd 1 suit, sl, wc, coz, dep, ár serv, 1 vg gar R$ 15 mil + IPTU. COA-10642.

CAIO FERNANDES - C.1191. F.4008-0001. Plantão sábado/dom/feriados das 8 às 17h. ótm pto comerc c/ 4 wc, coz, R$ 3.700,00 + IPTU. COA-10826.

1.6 Nova Parnamirim

Nova Parnamirim

PERES & PERES IMÓVEIS - C.1607. F.4006-0207. 1 esc, coz, desp, depós, lajeado, mezanino, 4 wc soc c/blindex. R$ 4 mil + taxas. PCL-00862.

PERES & PERES IMÓVEIS - C.1607. F.4006-0207. Loja c/ 50m2, blindex, wc soc, ar.cond split, gar. R$ 850,00 + taxas (potiguares Mall - Loja 05). PCL-00732.

PERES & PERES IMÓVEIS - C.1607. F.4006-0207. Loja c/ 100m2, 1 sl, wc soc, rua calçada. R$ 2.500,00 + taxas (passarela Mall - Loja 02). PCL-00853.

Parque das Colinas

CAIO FERNANDES- C.1191. F.4008-0001. Plantão sábado/dom/feriados das 8 às 17h. exc pto comerc c/ 2 escrit e wc, R$ 450,00 + taxa de água. COA-10825.

Petrópolis

CAIO FERNANDES- C.1191. F.4008-0001. Plantão sábado/dom/feriados das 8 às 17h. Otm pto comerc c/ 7 sls, 2 wc, gar, coz R$ 1.500,00. COA.10875.

Tirol

PERES & PERES IMÓVEIS - C.1607. F.4006-0207. Prédio Comerc, 6 sls, coz, dep emp, depós, ár serv, desp, c/160m2. R$ 2.500,00. PCL-00815.

PERES & PERES IMÓVEIS - C.1607. F.4006-0207. Prédio Comerc, 3 sls, recepção, copa, dep emp, c/ 250m2 R$ 3 mil. PCL-00825.

CAIO FERNANDES - C.1191. F.4008-0001. Plantão sábado/dom/feriados das 8 às 17h. ótimo, p.comerc c/sl, wc, gar. R$ 650,00 + cond + IPTU. COA.10845.

1.7 Terrenos e Áreas Compra e Venda

Candelária

PERES & PERES IMÓVEIS - C.1607. F.4006-0207. Terreno no Condomínio West Park Boulevard, churrasq, piscina, playground 450m2 R$ 450 mil. TV.02082.

Cidade Alta

CAIO FERNANDES - C.1191. F.4008-0001. www.caiofernandes.com.br. Plantão sábado/dom/feriados das 8 às 17h. Exc terr. área 494m2, R$ 550 mil à vista ou CEF. TEV.18495.

Cidade Satélite

CAIO FERNANDES - C.1191. F.4008-0001. www.caiofernandes.com.br. Plantão sábado/dom/feriados das 8 às 17h. Exc terr. em cond fech, terr 10x20, loc boa, R$ 130 mil à vista. Confira. TEV.07058.

Cidade Verde

CAIO FERNANDES - C.1191. F.4008-0001. www.caiofernandes.com.br. Plantão sábado/dom/feriados das 8 às 17h. Oportunidade. Terr. 373m2 bem localiz, R$ 125 mil à vista ou CEF. TEV.18462.

Emaus

CAIO FERNANDES- C.1191. F.4008-0001. www.caiofernandes.com.br. Plantão sábado/dom/feriados das 8 às 17h. Terr 10x25, localiz boa, ótima oport. R$ 90 mil. TEV-18135.

Lagoa Nova

CAIO FERNANDES - C.1191. F.4008-0001. www.caiofernandes.com.br. Plantão sábado/dom/feriados das 8 às 17h. Terr 10X30, exc localiz, ótm oport, à vista R$ 290 mil. TEV.18855.

1.7 Lagoa Nova

1.7 Terrenos e Áreas Compra e Venda

Lagoa Nova

CAIO FERNANDES - C.1191. F.4008-0001. www.caiofernandes.com.br. Plantão sábado/dom/feriados das 8 às 17h. bom Terr 414,m2, ótm loc, ótm oportunid. À vista. R$ 280 mil. TEV.18854.

PERES & PERES IMÓVEIS - C.1607. F.4006-0207. Terr em área residencial pronto p/constr, med 11,5x25m, ldo sombra, em frentge a área lazer do CEPE R$ 90 mil, Ac Proposta. TV 01730.

PERES & PERES IMÓVEIS - C.1607. F.4006-0207. Terr em área residencial pronto p/constr, med 11,5x25m, ldo sombra, em frentge a área lazer do CEPE R$ 90 mil, Ac Proposta. TV 01730.

CAIO FERNANDES - C.1191. F.4008-0001. www.caiofernandes.com.br. Plantão sábado/dom/feriados das 8 às 17h. Terr bem localiz, em cond fech c/ ár. lzer R$ 280 mil. à vista ou CEF.TEV.19077.

CAIO FERNANDES - C.1191. F.4008-0001. www.caiofernandes.com.br. Plantão sábado/dom/feriados das 8 às 17h. Terr 10X20 em boa loca R$ 80 mil à vista. TEV.16990.

CAIO FERNANDES - C.1191. F.4008-0001. www.caiofernandes.com.br. Plantão sábado/dom/feriados das 8 às 17h. Terr 322, em cond fech, boa loc, R$ 110 mil à vista. TEV.19009.

CAIO FERNANDES - C.1191. F.4008-0001. www.caiofernandes.com.br. Plantão sábado/dom/feriados das 8 às 17h. Terr c/12x30, apenas. R$ 85 mil á vista ou CEF. TEV.18114.

Parnamirim

HENRIQUE VIEIRA- C.2704. 17ª Reg. F.3231-4458/9115-6658. Ár c/2,2 ha, urbana, ótima localiz, murada,poço tubular, toda a infra-estrutura. Ideal p/ a const. de unidades habitac. populares. 100% de permuta no local. Temos diversas opções. www.henriquevieira2704.com.br

1.7 Praias

Praias

PERES & PERES IMÓVEIS - C.1607. F.4006-0207. Praia de Porto Mirim exc terreno esquina, plano, ld sombra, beira pista, c/ rua calçada, interligado c/ 3 ruas, med 100x40m, boa localiz R$ 300 mil Ac. proposta. TV.01616.

CAIO FERNANDES - C.1191. F.4008-0001. www.caiofernandes.com.br. Plantão sábado/dom/feriados das 8 às 17h. Praia do Meio exc terreno c/ 1800m por R$ 3 milhões à vista aceita permuta. APV.18211.

HENRIQUE VIEIRA- C.2704. 17ª Reg. F.3231-4458/9115-6658. Praia de Pirangi, cond Vila Maria, o maior sucesso de Pirangi, com toda a infra-estrut e seg, lote em excel localiz. R$ 150 mil qtado. Imperdível.

Ponta Negra

CAIO FERNANDES - C.1191. F.4008-0001. www.caiofernandes.com.br. Plantão sábado/dom/feriados das 8 às 17h. Terr c/800, bem localiz, c/ projeto p/ empreendimento. Muito bom, R$ 700 mil à vista ou CEF. TEV.18901.

CAIO FERNANDES - C.1191. F.4008-0001. www.caiofernandes.com.br. Plantão sábado/dom/feriados das 8 às 17h. Terr c/347m2 localiz muito boa, R$ 88 mil à vista ou CEF. TEV.18054.

HENRIQUE VIEIRA- C.2704. 17ª Reg. F.3231-4458/9115-6658. P.Negra Boulevard. coneomínio de alto nível, excel localiz. R$ 260 mil.

Vale Dourado

VENDO OU TROCO TERRENO - no vale dourado 15x39.Todo murado.F:8837.3370/9556.3207

Grande Natal

CAIO FERNANDES - C.1191. F.4008-0001. www.caiofernandes.com.br. Plantão sábado/dom/feriados das 8 às 17h. Pium Terr c/ 17X30, muito bom, R$ 200 mil à vista. TEV.19029.

1.7 Grande Natal

CAIO FERNANDES - C.1191. F.4008-0001. www.caiofernandes.com.br. Plantão sábado/dom/feriados das 8 às 17h. Macaíba terr c/ 1.016m2 em cond fech muito bom, boa loc R$ 110 mil À vista. TEV.18979.

HENRIQUE VIEIRA- C.2704. 17ª Reg. F.3231-4458/9115-6658. Macaíba, área c/ 14 ha, na margem do asfalto (Jundiaí) à 600m da BR.304, document em dia. Toda a infra-estrutura, para lot, ou const de imóveis populares, ac permuta no local. Consulte. www.henriquevieira2704.com.br

HENRIQUE VIEIRA- C.2704. 17ª Reg. F.3231-4458/9115-6658. www.henriquevieira2704.com.br. São José de Mipibú, excel área c/7 ha, na margem da BR 101 duplicada, em frente a grandes empresas, cercada c/estacas de concreto, desmatada, ótima p/emprend imobil, unidades habitac no programa minha casa, minha vida, const de galpões ou implantação de empresas.

2 RURAIS

2.1 Fazendas

VENDEM-SE-02 FAZENDAS em SÃO PAULO DO POTENGI c/ 96.5 ha. Tratar c/Paulo ou Igor. Tel.:9982-3556/9992-2300 ou no Local C/Paulo Sérgio 9930-6055

2.2 Granjas

S.P.POTENGI GRANJA - 38x120M, casa c/frut, água da adultora. R$ 35 mil. F:(84)3251-2286/9108-1747

REIS MAGOS - C.1328. F: 3222.4480/3211.2355. Estrada de Macaíba: C/ viveiro de tilapia, piscina abastecida c/água mineral, quiosque, 02 chalés c/ wcs slão c/pia + quarto de despejo, alpendre p/ lazer, caixa d'água. 400 x 78 R$ 250 mil

HENRIQUE VIEIRA- C.2704. 17ª Reg. F.3231-4458/9115-6658. Macaíba, Granja 04 ha, csa sede, csa morador, área de lazer c/2 salões de festa, bar, e pisc, gar, poço tubular, murada, frut. R$ 900,00 p/mês.

2.2 Granjas

HENRIQUE VIEIRA- C.2704. 17ª Reg. F.3231-4458/9115-6658. Monte Alegre granja 2,8 ha, casa sede semi-mobiliada, piscina, casa morador, energ trif, água tratada, div fruteiras, cercada, desmat, localiz exc a 200m do asfalto, quitda e escriturada R$ 175 mil. Aceito proposta e divido a metade do pagto em 10 vezes.

HENRIQUE VIEIRA- C.2704. 17ª Reg. F.3231-4458/9115-6658. Ceará Mirim - Aningas granja 7 ha, murada, cercada, casa sede, casa morador, garag, energ trif, aviário curral, capim elefante, bananeiras, plantio de macaxeira, div frut, terras férteis, rio perene dentro da propriedade, casa de bomba, irrigação, acesso por toda propriedade, inclusive ponte particular sobre o rio (rio Muturáia) bom acesso, pela BR-101 ou por Ceará Mirim R$ 225 mil.

3 VEÍCULOS

3.1 Automóveis

Fabricantes

Citroen

PICASSO 2003 -Completo, branco, quitado. R$ 20 mil. F: 8868.5610

Fiat

DOBLO 2002 - 5LUG COMP, EXTRA R$ 26.900,00.3207-1642/9612-4040

IDEA ADVENTURE LOCKER 2010-1.8, 9 mil/km rodados completo. R$ 51.900. Soleil Veículos. F.8865-0673/8843-6007/8727-2718.

MILLE FIRE FLEX 07-2p, c/ar/te/al/gnv. R$ 18.500. Soleil Veículos. F.8865-0673/8843-6007/8727-2718.

PALIO 1.0 2007 - Celebration, 4p, Flex, gasol/álcool, c/ar/dh/te/desemb.traseiro/limpador traseiro, pintura metálica. R$ 23.500,00. Soleil Veículos. F.8865-0673/8843-6007/8727-2718.

SIENA 2007 - cinza, comp, R$ 24.990,00. F.3207-1642/9110-0474

3.1 Fiat

PALIO CELEBRATION 2007 - 4p flex, completo, único dono, 43 mil. R$ 23.500. Soleil Veículos. F.8865-0673/8843-6007/8727-2718.

PALIO EDX, 98 - completo, 04 portas, prata. A VISTA R$ 10.300. Tel.9668-5003 9668-5004.

PALIO FIRE 8V 1.0 2008- 2p flex, gasol/álcool, branco. R$ 19.500,00. Soleil Veículos. F.8865-0673/8843-6007/8727-2718.

SIENA FIRE 1.0 2008 - Celebration, 8v flex, gasol/álcool, prata, c/ar/dh/ve/cd/al/te/desemb.traseiro, som, pintura metálica. R$ 27 mil. Soleil Veículos. F.8865-0673/8843-6007/8727-2718.

SIENA FIRE 1.0 2009 - Celebration, gasol/álcool, vermelha, c/ar/dh/ve/cd/te/desemb.traseiro, som. R$ 29 mil. Soleil Veículos. F.8865-0673/8843-6007/8727-2718.

STILO BLACKMOTION, 09/10 - c/ 19 mil KM rodado, teto solar, air bag duplo, ABS c/ EBD, cambio automático, ar cond digital e outros. R$ 48 mil. F:9916-8868/9903-5300

STRADA 2008 - cab simplex c/ ar, extra, R$ 27.900,00. 3207-1642/9612-4040.

UNO 2006 - 4p, c/ ar, R$ 18 mil. 3207-1642/9612-4040.

UNO MILLE 1.0 2008- Fire Flex, 2p, gasol/álcool, branca. R$ 18.500,00. Soleil Veículos. F.8865-0673/8843-6007/8727-2718.

UNO MILLER EP, 96 - completo, 04 portas, prata, todo revisado. A VISTA R$ 8 mil.9668-5003/9668-5004.

VENDE-SE FIAT UNO- Ano 95. F: 8876-4006

Ford

ECOSPORT XLS 2006- 1.6, flex, completo. R$ 29.900. Soleil Veículos. F.8865-0673/8843-6007/8727-2718.

ECOSPORT XLS 2008- 1.6, 8v, 5p, gasol/ácool, c/ar/dh/ve/cd/al/rel/te/prata, desemb.traseiro, faróis de neblina, som, pintura mentálica. R$ 41.500,00. Soleil Veículos. F.8865-0673/8843-6007/8727-2718.

3.1 Ford

FIESTA 1.0 2008- Flex 5p, gasol/ácool, c/ar/dh/ve/cd/al/rel/te/branca, desemb.traseiro, som, limpador traseiro. R$ 25 mil. Soleil Veículos. F.8865-0673/8843-6007/8727-2718.

FORD KA 2007 - c/ ar, preto R$ 18 mil. 3207-1642/9110-0474.

GM

MERIVA, 03 - completa, aro 15.NOVISSÍMA. R$ 23 mil. F:9164-0899

ASTRA SEDAN GL 1.8 1999 - 4p, c/gasol/GNV, ar/hd/ve/rll/rel/te/desemb, traseiro, pintura metálica. azul. R$ 15.500,00. Soleil Veículos. F.8865-0673/8843-6007/8727-2718.

CELTA, 03- completo, 04 portas, prata, roda liga leve, som , te, alrme. A VISTA R$ 14.400. Tel.9668-5003/9668-5004.

CELTA LIFE 1.0 2008- 4p, vhc, flexpower, gasolina/álcool/branco. R$ 21,500,00. Soleil Veículos. F.8865-0673/8843-6007/8727-2718.

CELTA LIFE FLEX - 1.0, 4p, completo + som + pneus nvos. R$ 24.900. Soleil Veículos. F.8865-0673/8843-6007/8727-2718.

CORSA HATCH 2005 - comp, único dono, R$ 21.900,00. 3207-1642/8897-7812.

CORSA SEDAN 1.0 2008- Classic Spirit, gasol/álcool/branco, c/ ar/dh/ve/te. R$ 23,900,00. Soleil Veículos. F.8865-0673/8843-6007/8727-2718.

CORSA SUPER, 96 - completo, 04 portas, prata, roda liga leve, som , te, alrme. A VISTA R$ 8.300. Tel.9668-5003/9668-5004.

D 10 ANO 84- carroceria de madeira nova, tda revisada, pneus novos. A vista R$ 10.300. Tel.9668-5003/9668-5004.

D 20 ANO 90- Cab dupla, completa, 4p, banco de couro, tda REVISADA. A vista R$ 22.400. Tel.9668-5003/9668-5004.

PRISMA MAXX 1.4 2007- gasol/álcool/branco, c/ar/dh/ve/al/te/desemb traseiro. R$ 24 mil. Soleil Veículos. F.8865-0673/8843-6007/8727-2718.

HILUX SW4 99 - diesel. R$ 44.900,00. 3207-1642/8897-7812.

3.1 GM

S 10, 00, 2.88 -4x4, banco de couro, top de linha, prata. A VISTA R$ 26.600. Tel.9668-5003/9668-5004.

Honda

CIVIC, 07 - completa, banco de couro, air bag duplo, top de linha. a VISTA R$ 39.900. Tel.9668-5003/9668-5004.

HONDA CIVIC 2000 - comp, mec, 17.900,00. F.3207-1642/8897-7812.

HONDA FIT 2008 - Flex. R$ 35 mil. 3207-1642/9110-0474

Hyndai

HYUNDAI I 30 ANO 2010- 2.0, teto solar, 2 air bags, cor prata, DVD + GPS. A VISTA R$ 53.400. Tel.9668-5003/9668-5004.

Mercedes-Benz

SPRINTER, 05 - 16 lugares, todo revisado, pneus novos, pronto para trabalhar. A VISTA R$ 50 mil. Tel.9668-5003/9668-5004.

Mitsubishi

L 200 TRITON 08 -compl, banco de couro, Air Bag Duplo, top de linha. A vista R$ 62.400. Tel.9668-5003/9668-5004.

PAJERO DAKAR 2010- 3.2cr, 4x4, top. R$ 140 mil. Soleil Veículos. F.8865-0673/8843-6007/8727-2718.

PAJERO SPORT 2003 - Aut, extra R$ 49 mil. 3207-1642/8897-7812.

PAJERO TR4 2006 - aut, R$ 39 mil. 3207-1642/8897-7812.

Toyota

COROLLA XEI 2010- 1.8. flex, gasol/alcool, preta, 28500km, DH/VE/CD/RLL/AL/REL/ABS/TE, desemb traseir, faróis de neblina, air bag duplo, SOM, ar cond digital, computador de bordo. R$ 60.000,00. Soleil Veículos. F.8865-0673/8843-6007/8727-2718.

3.1 Toyota

HILLUX SRV 2008- 4 wd turbo, automát, diesel, prea, 60 mil km, DH/VE/CD/RLL/AL/CA/REL/ABS/TE, 4x4, bc, desemb traseiro, faróis de neblina, air bag duplo, SOM, PA, AR cond digital, limpador traseiro, banco traseiro bipartido, controle de bordo, regulagem de altura volante, sensor de estacionamento. R$ 125 mil. Soleil Veículos. F.8865-0673/8843-6007/8727-2718.

HILUX SRV, 03, -completa, toda revisada, top de linha. A VISTA R$ 37.400. Tel.9668-5003-9668-5004.

HILUX SW4, 02, -completa, turbo diesel, banco de couro, top de linha. A VISTA R$ 39.900. Tel.9668-5003/9668-5004.

Volkswagen

GOL 1000- 16v, 4p, c/ar/dh, único dono. R$ 12 mil.Soleil Veículos. F.8865-0673/8843-6007/8727-2718.

GOLF 2004 - 1.6 comp, impecável R$ 28 mil. 3207-1642/9110-0474

GOL G5 2010 - comp (-dh) km baixa, 31.500, 3207-1642/9110-0474

GOL GERAÇÃO IV 2010- 4P, total 1.0 flex, gasol/alcool, preta, ar/ve/te. R$ 28.500.Soleil Veículos. F.8865-0673/8843-6007/8727-2718.

GOL POWER 2002 - comp, R$ 15.500,00. F.3207-1642/9612-4040.

TUCSON GLS 2.0 2009 - 4x2, aut, gasol, prata, c/dh/ve/cd/rll/al/ca/rel/te/bc/desemb.traseiro, faróis de neblina, air bag duplo, som/pa/ar cond.digital/limpador traseiro, pintura metálica, banco traseiro bi.partido, computador de bordo, regulagem de altura volante, 30000 km. R$ 62 mil. Soleil Veículos. F.8865-0673/8843-6007/8727-2718.

VARIANT, 79- F:9136-3641

3.5 Peças e Serviços

Aluguel

M.L LOCADORA- Alugue carro c/KM Livre.3211-2422/8813-1344



3.2 Mercedes-Benz

3.2 Caminhões e Ônibus

Fabricantes

Mercedes-Benz

MB 1313, 87 - carroceria de madeira nova, todo revisado, pneus novos, pronto para trabalhar. A VISTA R$ 42.400. Tel.9668-5003/9668-5004.

MB 709 ANO 90 - baú de alumínio novo, todo revisado. A vista R$ 30.800. Tel.9668-5003/9668-5004.

4 TRABALHO E FORMAÇÃO PROFISSIONAL

4.1 Oferta de Trabalho

VAGAS NA MADJÓIA- Oportunidade para quem quer trabalhar, F:3221-6242/3221-5555. R.: Coronel Cascudo, 332,Cidade Alta. Site: www.madjoia.com.br

CONDOMÍNIO- Porteiro, ASG, Supervisor, Jardineiro e aux. Escritório. F: 3086-4452 (Em frente ao Itaú da Av: 09 no Alecrim)

CONSTRUTORA- Aux. ADM, Recepc, ASG, Motoqueiro, Aux. Financeiro e porteiro. F: 3086-4452 (Em frente ao Itaú da Av: 09 no Alecrim)

DISTRIBUIDORA- Motorista, Vendedor Ext, Conferente, Aj. carga e Aux. Escritório. F: 3086-4452 (Em frente ao Itaú da Av: 09 no Alecrim)

4.1 Oferta de Trabalho

LOJA NO MIDWAY- Vendedora, Balconista, Atendente, Op. Caixa, Gerente e Embaladora. F: 3086-4452 (Em frente ao Itaú da Av: 09 no Alecrim)

ESCRITÓRIO- Aux. ADM,. Aux. Contábil, Aux. Fiscal, Dep. Pessoal e Secretária. F: 3086-4452 (Em frente ao Itaú da Av: 09 no Alecrim)

POSTO- Gerente, Frentista, Chefe de Pista, Telemarkting, Balconista e Aux. Cobrança. F: 3086-4452 (Em frente ao Itaú da Av: 09 no Alecrim)

4.2 Procura por Trabalho

OFEREÇO–ME - Para trabalhar como Téc. de Enfermagem, acompanhantes de pacientes e idosos em Hospital e residencia. F:8893-6149.

OFEREÇO–ME- Para Trabalhar como DIARISTA ou EMPREGADA DOMÉSTICA. F:8120-6473/8118-6411 9190-3501

ENGENHEIRO CIVIL - Muito experiente PROCURA SERVIÇO EM NATAL.Tr.(48)8404-5671 ou aeciomb@ecv.ufsc.br

5 CASA & SERVIÇOS

5.1 Construções e reformas

Construções

GESSO, PINTURAS - eletricas, pequenos reparos, reformas em geral.F:3662-0344/8711-0156

5.1 Construções

MESTRE DE OBRA-Construímos e fazemos reformas em geral.Ótima referência.9194-0215(Manoel)

5.2 Educação e Ensino

Aulas Particulares

AULA PARTICULAR-Química, Física e Matematica. F:8717-5523

AULAS DE MATEMÁTICA - Tel.:9943-5223.

Cursos e Escolas

ELABORAÇÃO DE MONOGRAFIAS - de Pós Graduação, c/ ABNT, Projetos Acadêmicos. c/ vasta experiência. prof. Nério. F: 9614-2218/9108-0616

CURSO DE NAVEGAÇÃO-habilite-se. Arrais/Mestre/capitão.Cap. Raul Rodrigues Neto.9625-3145.

5.5 Saúde

Outras Especialidades

EXTRATO DE PRÓPOLIS VERDE-poderoso antibiótico natural (www.apisbrasil.com.br) revenda exclusiva p/ o RN - Dgodoy comercial.(84)3643-1427/ 9128-6968

SABOR & SAÚDE-Estamos com promoção na consulta das refeições e no Kit emagrecedor. F:3201-1506

Plano de Saúde

PLANOS MEDMAIS-Amil,Unimed.8805-4229/3086-1978

5.6 Serviços Para o Lar

5.6 Serviços Para o Lar

Serviços de Mensagens

K&V MENSAGENS-Cestas Diversas, Flores e Mensagens ao Vivo. 3214-2389/3661-7001/ 8729-7001

5.7 Serviços Profissionais

Advocacia

ADVOCACIA PENAL-direito consumidor e empresas.Dr.Geraldo J.C.JR OAB/RN 8743. F:9136-7664/8133-3434

Limpeza

LAVAMOS-Sofás, tapetes e carpetes. F:3207-4790

5.7 Encanador

Encanador

ENCANADOR/ELETRICISTA - Consertos de descargas, torneiras, registros, chuveiros, caixa acoplada, Hidra, Deca, Docol, e vazamentos. Em urgência domiciliar. F: 3218-3162/9409-8270

Especializados

MARIDO DE ALUGUEL-Serviços elétricos/hidráulicos, desentupimentos, lavagem caixa dágua, Consertos domésticos em geral. Tel.:8847-2294

XAVIER SINTEKO-aplicação e liximento sinteko em piso de madeira,lavagem,remoção,aplicação de ceras.3606-0007/9969-0744

CONSERTA–SE - Máquina de lavar roupa, louça, geladeira e fogão. F: 3605-5578/9461-2791/ 8106-0223



5.7 Serviços Profissionais

Mudança

ADECILDO- Fretes e Mudanças. F: 9122-8904/9133-3032

5.8 Som e Imagem

5.9 Diversos

LINDOLFO JÓIAS - Compro ouro R$ 55,00 o grama. Brilhante, relógios, pérolas, pratarias, jóias cautela da caixa. Av Romualdo Galvão, 1053, Esq c/Alexandrino de Alencar. 4103-0880/9619-0783

6 NEGÓCIOS E OPORTUNIDADES

6.2 Comunicados, Recados e Editais

Místicos

CONSULTA ESPIRITUAL-Joana Darc. Falo tudo em uma só consulta. Trago seu amor de volta,Trabalho p/todos fins. Result. garantido.3661-8311/8873-3093/ 3672-4521

6.4 Oportunidade

6.4 Oportunidade

Negócios

CRIAÇÃO DE ARTES - criação de artes, balanços patrimoniais, diagramação de projetos para jornais e revista. Falar com Marcelo 9131 - 7166

LG REDES E TELAS - de proteção e películas p/ Apartamentos, residências, piscinas, quadra e campo.F:3205-0479/8816-7367

VENDE-SE UM MERCADINHO - com instalações.Ponto muito bom.F:3614.1659/8834.4592

6.5 Telecomunicações

Aparelhos

EMBRATEL LIVRE- Fale a vontade.Ilimitado p/fixo e DDD de todo Brasil por R$ 39,90 por mês. 9982.2656/3086.2161

6.6 Turismo

Abadas

COMPRO/VENDO - Abadás do NANA e COCO. Tr. c/Chico:9941-1695.

6.6 Turismo

Excursões

TAM/GOL- promocional.Helder.9990-4474/8857-1505

EXCURSÃO AÉREA -Para Aparecida,Campos do Jordão,Canção Nova,S.Paulo Capital,Osana Brasil c/ Pdre. Fábio de Melo 01 à 06/12/10.3221-3777/8813-1484

MENORES TARIFAS TAM-(*até 20% desconto).Consulte-nos Naiara Tour. 3234-9908/9674-3888/9644-2715

Festas

CHURRASCO COMPLETO-Espetinhos! Tr.9645-2180

PROMOÇÃO FIM DE ANO- KIT FESTA a partir R$ 50,00. F:3213-1098

6.8 Sexy Shop

Acompanhantes

AS MAIS LINDAS DO BRASIL www.coelhinhasdobrasil.com.br

USE ESTA ARMA CONTRA O CRIME E A VIOLÊNCIA.

DENUNCIE.

A LIGAÇÃO É GRATUITA E A SUA IDENTIDADE NÃO SERÁ REVELADA.

DISQUE DENÚNCIA 0800-84-29-99

DELEGACIA DE TÓXICOS 3232.1554

DENUNCIE ESTUPRO, ROUBO, FURTO, PROSTITUIÇÃO INFANTIL, TRÁFICO DE DROGAS, VIOLÊNCIA INFANTIL OU CONTRA IDOSOS. FAÇA A SUA PARTE



23789

EXPLORAÇÃO SEXUAL DE CRIANÇAS E ADOLESCENTES É CRIME.

DISQUE DENÚNCIA

0800 84 2999

9765

23791



ANÚNCIOS QUE DISCRIMINEM NÃO É LEGAL

Art. 373-A. Ressalvadas as disposições legais destinadas a corrigir as distorções que afetam o acesso da mulher ao mercado de trabalho e certas especificidades estabelecidas nos acordos trabalhistas, é vedado:

I- Publicar ou fazer publicar anúncio de emprego no qual haja referência ao sexo, à idade, à cor ou situação familiar, salvo quando a natureza da atividade a ser exercida, pública e notoriamente, assim exigir; (Artigo 373-A, inciso I, da CLT)

Art. 1º. Fica proibida a adoção de qualquer prática discriminatória e limitativa para efeito de acesso a relação de emprego, ou sua manutenção, por motivo de sexo, origem, raça, cor, estado civil, situação familiar ou idade, ressalvadas, neste caso, as hipóteses de proteção ao menor previstas no inciso XXXIII, do art. 7º da Constituição Federal. (Art. 1º, Lei nº 9029/95).

PODER JUDICIÁRIO DO ESTADO DO RIO GRANDE DO NORTE
JUÍZO DE DIREITO DA 3ª VARA CÍVEL DA COMARCA DE NATAL
Rua Dr. Lauro Pinto, 315 - Lagoa Nova CEP 59064-250 - te1. 616-9156

EDITAL DE CITAÇÃO
(Prazo: 30 dias)

O Exmo. Sr. Dr. Carlos Adel Teixeira de Souza, Juiz de Direito da 3ª Vara Cível desta Comarca de Natal/RN, na forma da lei, etc. FAZ SABER a todos quantos o presente Edital virem ou dele conhecimento tiverem, no prazo de 30 dias, que pelo presente ficam CITADAS as pessoas de **ANTÔNIO OSVALDO DA SILVA, CPF: 055.911.044-87, RG: 225.992 e ADIGELMA BARRETO DA SILVA CPF: 074.787.474-34, RG: 311.487/PA,** atualmente em lugar incerto e não sabido, bem como a quem mais interessar possa, por todos os atos e termos da Ação Inominada **(Proc. nº 001.08.033355-0),** proposta por ESPÓLIO DE ALANO COÊLHO MAURIZ, contra ANTÔNIO OSVALDO DA SILVA E OUTRO, por todos os atos e termos da referida ação, cuja cópia inicial encontra-se nesta Secretaria à disposição dos interessados, para, querendo, APRESENTAREM A DEFESA QUE TIVER, **no prazo de quinze dias,** cientes que não o fazendo dentro do prazo, se presumirão aceitos por verdadeiros os fatos articulados pelo autor. Dado e Passado nesta Cidade de Natal, aos 08 de novembro de 2010. Eu, Ezequias Félix Bezerra, Diretor de Secretaria da 3ª Vara Cível fiz digitar e subscrevo.

Carlos Adel Teixeira de Souza
Juiz de Direito- 3ª Vara Cível

Fundação Norte-Rio-Grandense de Pesquisa e Cultura
Aviso de licitação

TOMADA DE PREÇO 006/2010

A FUNPEC torna público para conhecimento dos interessados, que no dia 20 de novembro de 2010, às 10h (horário de Brasília), na sede da FUNPEC - CPL, situada no Campus Universitário, s/n, Lagoa Nova – Natal/RN, realizar-se-á licitação, Tomada de Preço 006/2010, cujo objetivo é a Implantação de uma planta piloto para produção de biomassa de microalgas no CTA de Extremoz/RN. Valor estimado: R$ 281.512,00 (duzentos e oitenta e um mil, quinhentos e doze Reais). O edital com as demais especificações e detalhes encontra-se à disposição dos interessados, na sede ou no site da FUNPEC, no Horário das 08:00h. às 12:00h. e das 14:00h às 18:00h, de Segunda a Sexta – feira, através do fone: 84 3092-9200, ou através dosite: www.funpec.br.

Natal/RN, 26 de novembro de 2010.

LUCIANA ARANHA V.S. SHEPS
PRESIDENTE DA CPL-FUNPEC

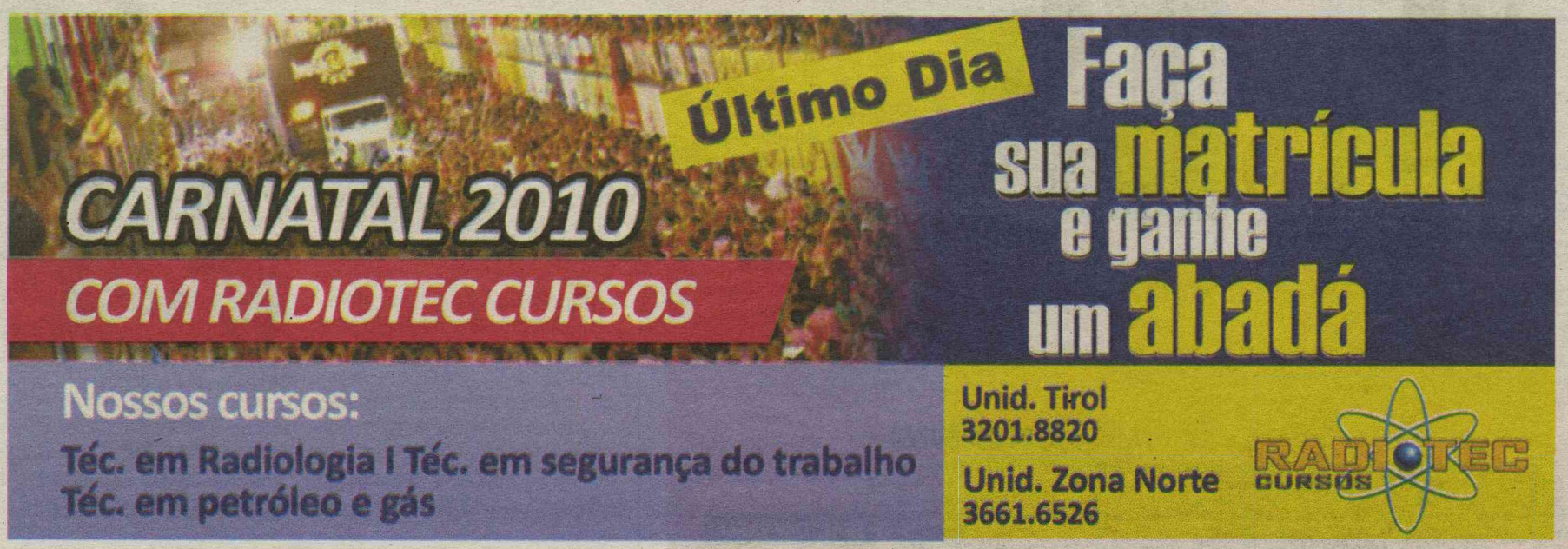

COPA 2018

BECKHAM SE MOSTRA CONFIANTE

Londres (EFE) - O meia David Beckham afirmou ontem que está "certo" de que a Inglaterra se sairá bem na votação do dia 2 de dezembro em Zurique, que determinará o país-sede da Copa do Mundo de 2018. "Iremos com muitos delegados para a Suíça. Nós sentimos que é justo que a Copa do Mundo seja na Inglaterra", afirmou o jogador do Los Angeles Galaxy. Como um dos principais pilares da candidatura inglesa, Beckham viajará para Suíça junto com o príncipe William e o primeiro-ministro do Reino Unido, David Cameron.

SCHALKE

TÉCNICO PODE SER DEMITIDO

Berlim (EFE). - A direção do Schalke 04 convocou uma reunião com o seu técnico, Felix Magath, para esta terça. Depois da goleada sofrida pela equipe por 5 a 0 diante do Kaiserslautern, o treinador ficou na 'corda bamba' do comando do Schalke. De acordo com o jornal alemão "Bild", o cargo de Magath está em xeque nesta reunião de terça.



Denúncia contra presidente da CBF partiu de um jornal suíço

EFE/Srdjan Suki

Novo escândalo

Ricardo Teixeira teria recebido R$ 16 milhões de empresa ex-parceira da Fifa

Uma nova denúncia pesa contra o presidente da Confederação Brasileira de Futebol (CBF), Ricardo Teixeira. O cartola brasileiro estaria ligado a uma lista secreta de pagamentos feitos por uma empresa ex-parceira da Fifa, segundo revelou ontem o jornal suíço "Tages-Anzeiger". O valor recebido pelo dirigente superaria R$ 16 milhões. De acordo com o periódico, Teixeira teria recebido, "sem aparente explicação", US$ 9,5 milhões (R$ 16,4 milhões) entre agosto de 1992 e novembro de 1997. O valor era repassado pela ISL, empresa de marketing que foi parceira da Fifa, para a Sanud Etablissement, companhia com sede em Liechtenstein que era sócia do brasileiro na R.L.J. Representações.

O presidente da CBF foi citado ao lado de outros dirigentes, como os presidentes da Confederação Africana de Futebol (CAF), Issa Hayatou, e da Confederação Sul-Americana de Futebol (Conmebol), Nicolás Leoz. Os dois também teriam recebido pagamentos suspeitos após a falência da ISL.

A ISL quebrou em 2001, em meio a denúncias de subornos a executivos da Fifa em negociações de contratos televisivos. Em 2008, a Justiça suíça julgou o caso e multou três funcionários da ISL por fraude e crimes contábeis. Na época, Leoz já era citado como suspeito de receber pagamentos indevidos. Na semana passada, dois integrantes da Fifa foram afastados por corrupção.



MILAN

Ronaldinho Gaúcho pode ser negociado

EFE/JENNIFER LORENZINI



Craque brasileiro vem caindo de produção a cada ano

O jornal italiano "Tuttosport" afirmou ontem que o brasileiro Ronaldinho Gaúcho pode deixar o Milan antes do fim de seu contrato. Segundo a publicação, o vice-presidente do clube de Milão, Adriano Galliani, já não veria mais o brasileiro como indispensável e poderia vendê-lo caso uma boa proposta fosse feita. Especula-se que o Los Angeles Galaxy, dos Estados Unidos, seja um dos interessados em Ronaldinho, que pode perder ainda mais espaço no Milan em janeiro, quando o clube pode contratar os atacantes Cassano (Sampdoria) e Matri (Cagliari).

O craque brasileiro atravessa uma nova má fase no clube italiano. Flagrado na última semana saindo de uma boate, o jogador perdeu a posição no time titular, aparecendo no banco de reservas. Pela seleção brasileira, teve uma fraca atuação diante da Argentina, mostrando que dificilmente irá recuperar o futebol que o tornou melhor do mundo. Apesar da má atuação, o técnico Mano Menezes prometeu chamar o camisa 10 para os próximos amistosos da seleção.



FÁBIO PACHECO
fabiopacheco.rn@dabr.com.br

driblecurto

Caça às bruxas

Não se fala de outra coisa em Natal, senão sobre a queda do América. O rebaixamento é o assunto preferido de ambas as torcidas, falando-se mais na crise alvirrubra do que na excelente fase alvinegra e na grande final pelo Nordestão. Todos querem dar o seu pitaco sobre a principal causa do fracasso. Uns colocam a culpa no ex-presidente José Maria Figueiredo, que renunciou antes do barco afundar, outros no modelo de gestão do clube e a maioria no desastre chamado Lula Pereira.

Analisando friamente, penso que foi o conjunto da obra. Mais uma vez faltou planejamento. A diretoria saiu contratando jogador a torto e a direito e depois errou ao manter Lula por tanto tempo. A direção deveria saber que o principal assunto entre os atletas era o descompromisso do treinador com o clube, que já havia soltado ao grupo que só ficaria três meses no comando. A informação causou um mal-estar entre os jogadores, não resta dúvida. Se os dirigentes fossem mais atentos talvez tivessem evitado o grave problema, pois o rebaixamento aconteceu justamente neste período, quando o América perdeu pontos importantes dentro de casa.

Baraúnas

O Baraúnas está com a participação confirmada em mais um grande evento. Em janeiro, o clube vai participar da Copa do Brasil de categorias de base, na Bahia. Para montar uma equipe forte, o clube fechou uma parceria com a loja de artigos esportivos Sport Magia e já vem treinando forte, além de disputar amistosos. No último sábado, o Tricolor conseguiu duas vitórias sobre o Talentos da Bola de Areia Branca. O time venceu na categoria sub-17 pelo placar de 3 a 1 e na categoria sub-15 pelo placar de 2 a 0.

História

Na história dos campeonatos brasileiros desde 1971, vários clubes do Rio Grande do Norte participaram das três séries. Em 1971, a antiga CBD organizou o Nacional da Primeira e Segunda divisões. Não teve ninguém do RN na elite. Na Segunda Divisão, a presença do ABC. O América não participou de nenhuma divisão em 1971. Em 1972, o Mais Querido foi o primeiro clube na Primeira Divisão do Futebol Brasileiro.

ABC na frente

Considerando que a Primeira Divisão corresponde hoje a Série A e a Segunda Divisão a Série B, o ABC já ficou na frente do América cinco vezes. Completará seis vezes em 2011. Mais informações no blog do Trindade, no Dnonline.

Recorde

A renda e o público do jogo América 1 x 2 Brasiliense foi a melhor do clube neste ano. A renda bruta deu R$ 161.495,00 para um público pagante de 16.014. Tirando as despesas sobrou R$ 112.963,31 para o cofre alvirrubro. Valeu, Trindade!



Ana Amaral/DN/D.A Press

Liderança

O ABC vem trabalhando forte para a Segunda Divisão do Campeonato Potiguar e mostra que quer terminar o ano também com o título dessa competição estadual. O time segue com 100% de aproveitamento e reassumiu a liderança, ao vencer o Centenário de Parelhas pelo placar de 4 a 2o. Apesar de usar o nome 'B' para demonstrar que é um time reserva, o ABC utilizou uma equipe recheada de jogadores do elenco profissional, como o zagueiro Diego Padilha, o meia Claudemir e o atacante Gabriel.

22 horas

É impressionante. Nem a imprensa de Salvador sabe o time que o Vitória mandará para Natal. Mas pior do que isso só o horário do jogo. Por determinação da TV Globo, a decisão do Nordestão será às 22h, pobre trabalhador que acorda cedo no outro dia.

Dispensas

Do plantel americano que encerrou a Série B, só devem ficar no máximo cinco jogadores, isso se eles aceitarem as propostas. Tutti, Cafu e Rone Dias são as prioridades da diretoria, depois Marcelo Brás e Cléber. Uma coisa é certa, teremos um desfile de malas nesta semana.

Natal terá reunião emergencial

Comitê Organizador discutirá soluções para os problemas da cidade com representantes políticos do estado

COPA Brasil 2014

Luan Xavier
luanxavier.rn@dabr.com.br

O Comitê Organizador Local (COL), presidido por Ricardo Teixeira e responsável pelo andamento das obras para a Copa do Mundo de 2014, irá se reunir com representantes responsáveis pelo mundial no Rio Grande do Norte para discutir soluções para os problemas da capital potiguar. Ricardo Teixeira tranquilizou a cidade e garantiu que Natal não irá perder seu posto de cidade-sede do Mundial da Fifa daqui a quatro anos.

"As sedes não serão reduzidas. Queremos fazer a Copa em 12 cidades", afirmou Teixeira em entrevista ao portal Uol. O também presidente da CBF disse ainda que São Paulo é a única cidade com problemas atualmente e reforçou a crítica à situação dos aeroportos, principalmente pelo fato da capital paulista ser o local de abertura do Mundial. Para definir os próximos rumos de Natal para a construção da Arena das Dunas, representantes do RN irão ser chamados para uma reunião no Rio de Janeiro. "Entre amanhã e quarta-feira teremos um encontro com os responsáveis por Natal para definir o que será feito", informou Rodrigo Paiva, diretor de comunicação do COL.

Na última sexta-feira, uma comissão composta por representantes do Governo do Estado, Prefeitura do Natal e equipe de transição da governadora eleita Rosalba Ciarlini foi formada com a missão de investigar as razões da desistência das cinco empresas interessadas na construção do novo estádio. O grupo também ficou responsável por tomar as diretrizes do processo licitatório para a Copa e anunciou para o próximo dia 7 de dezembro uma reunião com Ricardo Teixeira, no Rio de Janeiro.

Suspensão

A licitação da Parceria Público-Privada (PPP) para a Construção da Arena das Dunas foi suspensa após as cinco empresas que mostraram interesse na construção do novo estádio não comparecerem a reunião marcada na Secretaria Extraordinária para Assuntos Relativos a Copa do Mundo (Secopa) e o processo ser considerado invalidado. Na ocasião, Fernando Fernandes, secretário da Secopa, classificou como inesperada a desistência das empresas: "Foi uma surpresa desagradável".

ReproduçãoDN/D.A Press



Apesar da licitação para a construção da Arena das Dunas estar suspensa, CBF garante Natal entre as 12 cidades-sede

Eduardo Maia/DN/D.A Press

EDITOR >> Fábio Pacheco (fabiopacheco.rn@dabr.com.br) esportes.rn@dabr.com.br



Arquibancadas custarão R$ 20 para a decisão de amanhã contra o Vitória

Alvinegros querem casa cheia

Diretoria reduz o preço dos ingressos para a final contra o Vitória

Nordestão 2010

Luan Xavier
luanxavier.rn@dabr.com.br

Para a última decisão do ano, a diretoria do ABC espera continuar contando com um de seus principais reforços na temporada: a Frasqueira. Para o jogo de amanhã contra o Vitória, que define o primeiro campeão da reedição da Copa do Nordeste, o torcedor está podendo comprar ingressos de arquibancada a preços de R$ 20 e R$ 10 (inteira e meia entrada, respectivamente) desde ontem. Os bilhetes para o setor de cadeiras custam R$ 70.

É preciso salientar que nos bilhetes que foram confeccionados para o jogo entre ABC e Vitória, o horário da partida está grafado como 21h em virtude de toda a carga de ingressos já ter sido impressa antes da mudança de horário recomendada pela rede de televisão que irá transmitir a partida.

Além de reduzir o preço dos bilhetes, a diretoria abcedista também lançou uma nova promoção para a campanha de sócio-torcedor do clube. Quem adquirir ingressos de cadeira ou arquibancada para o jogo desta quarta-feira (1) não precisará pagar taxa de adesão se quiser se tornar sócio do ABC. Outra grande preocupação dos dirigentes alvinegros foi garantir o fácil acesso do torcedor ao estádio no dia da partida, bem como sua volta para casa através do sistema de transporte público. Em reunião com representantes da Secretaria Municipal de Mobilidade Urbana (Semob), empresas de ônibus e do Sindicato das Empresas de Transportes Urbanos (Seturn), o vice-presidente administrativo do clube, Wilson Cardoso, assegurou o reforço das linhas de ônibus para a partida, que tem início as 22h.

Transporte

As linhas 26 e 73, que percorrem alguns bairros da zona norte até Ponta Negra, terão o número de veículo acrescido e as linhas noturnas que atendem a região também serão reforçadas. Além disso, um ponto de parada será montado no primeiro posto da Rota do Sol. Lá o torcedor terá à disposição carros extras ao término da partida.

INGRESSOS

Pontos de venda
- Estádio Frasqueirão
- Livrarias Câmara Cascudo (Natal e Parnamirim)
- Panificadora Estrela D'alva (Rocas)
- Lojas Sacolão (Alecrim - Av. Cel. Estevam e Capim Macio - Av. Eng. Roberto Freire)
- Ster Bom (Nordestão de Santa Catarina, Via Direta e Midway Mall)
- Confeitaria Planalto (Planalto).

Preços
- **Arquibancada** - R$ 20 (R$ 10 meia)
- **Cadeiras** - R$ 70 (R$ 35 meia)

AMÉRICA

DISPENSAS SERÃO ANUNCIADAS

Após o rebaixamento à Série C do Campeonato Brasileiro, todo o elenco do América foi liberado e resta agora saber quais jogadores permanecerão nos planos do time rubro e quais terão suas rescisões contratuais acertadas. Na manhã de ontem o presidente Clóvis Emídio chamou alguns jogadores para uma reunião na sede social do clube, mas não pôde comparecer pois estava em uma reunião.

Segundo informação da assessoria de imprensa do clube, pelo menos três atletas foram chamados para a conversa com o presidente: os zagueiros Negretti e Alexandre da Luz, além do atacante Reinaldo. Apesar de ainda não ter sido anunciada oficialmente a rescisão destes ou de outros atletas do elenco que disputou a Série B este ano, hoje devem ser conhecidos os primeiros nomes que não fazem mais parte dos planos do América para 2011.

A diretoria rubra ainda não marcou a data de reapresentação dos jogadores, tampouco divulgou quando serão anunciados os primeiros reforços para a disputa do Campeonato Estadual, que terá início no dia 30 de janeiro, da Série C do Brasileirão e do Campeonato do Nordeste

Daiane Nunes/DN/D.A Press



Zagueiro Alexandre da Luz está negociando a rescisão contratual

ESTADUAL

VERDÃO VAI JOGAR EM PARNAMIRIM

Dando sequência as ações de planejamento para fazer um Alecrim mais competitivo em 2011, o vice-presidente Marcelo Henrique fechou uma parceria com o Potiguar de Parnamirim. O objetivo é unir forças para disputar o Campeonato Potiguar. O presidente do alvirrubro, Emanuel Frazão, vê a parceria como uma alternativa para os parnamirinenses que há muito tempo não tem um representante na cidade.

"Essa parceria com o Alecrim foi excelente para a cidade, pois não só vem resgatar o Potiguar, como também trás de volta a autoestima do torcedor da cidade que há muito vem clamando por ter um time os representando. Por fim, pretendemos revigorar o nosso maior lema " Esporte pela pátria forte", e fazer juntos um grande clube." disse Frazão.

Com este acordo, o Alecrim se fortalecerá no tocante a infraestrutura, pois o clube irá utilizar o Estádio Tenente Luís Gonzaga como ponto de apoio para 2011 e em nível de torcida, haja vista, que é intenção da diretoria aproximar-se da cidade de Parnamirim, possibilitando mais uma opção de lazer aos que gostam de futebol. O acontecimento, gera ainda um fortalecimento do clube junto aos seus patrocinadores, já que gerará maior visibilidade e amplia o público-alvo em potencial atingido. Dessa forma a diretoria alviverde, comemora este grande passo no alcance dos objetivos para 2011.

Esta parceria é mais um grande objetivo alcançado na nossa gestão. Unir forças com o Potiguar significa um Alecrim bem mais competitivo em 2011. O mais importante, é a identificação que o Alecrim passará a ter com a cidade de Parnamirim, que há muito não tem um representante no campeonato potiguar da primeira divisão. Com essas ações, esperamos fomentar um dos nossos maiores objetivos que é massificar a torcida alecrinense. Este é apenas o primeiro passo de uma longa jornada", comentou Marcelo Henrique. Além dá utilização do estádio, o Alecrim ficará encarregado da sua manutenção e também dará auxílio na participação do Potiguar de Parnamirim na Segunda Divisão do estadual em 2011.